

6°

censimento generale dell'industria,
del commercio, dei servizi e
dell'artigianato

26 ottobre 1981

01/11/81

Volume II

**dati sulle caratteristiche strutturali
delle imprese e delle unità locali**

Tomo 1 - fascicoli provinciali

08 - IMPERIA



Istat

Istituto Centrale di Statistica

roma 1984

6°

**censimento generale dell'industria,
del commercio, dei servizi e
dell'artigianato**

26 ottobre 1981

Volume II

**dati sulle caratteristiche strutturali
delle imprese e delle unità locali**

Tomo 1 - fascicoli provinciali

08 - IMPERIA



Istat

Istituto Centrale di Statistica

roma 1984

Al fine di favorire la diffusione e l'utilizzazione dei dati e delle informazioni, l'ISTAT autorizza la riproduzione parziale o totale del contenuto del presente volume con la citazione della fonte.

indice

Introduzione

1. Premessa	pag.	IX
2. Definizioni	»	X
2.1 Impresa (pag. X) - 2.2 Unità locale (pag. X) - 2.3 Addetti (pag. XI)		
3. Classificazione delle attività economiche	»	XIII
4. Campo di rilevazione	»	XIV
5. Avvertenze alle tavole	»	XV
5.1 Notizie particolari sulle imprese (pag. XV) - 5.2 Classificazione delle imprese e delle unità locali per attività economica (pag. XVI) - 5.3 Classificazione delle imprese e delle unità locali per circoscrizione territoriale (pag. XVI) - 5.4 Avvertenze particolari alle singole tavole (pag. XVI)		
6. Avvertenze per l'interpretazione dei dati	»	XIX
7. Qualità dei dati	»	XXII
8. Dati riassuntivi e prospetti	»	XXIV
9. Diffusione dei dati	»	XXV

Tabelle sinottiche

Caratteri considerati nelle tavole delle Imprese	pag.	XXVIII
Caratteri considerati nelle tavole delle Unità locali	»	XXIX

Dati provinciali

Tavola 1	—	Imprese, unità locali e relativi addetti per ramo, classe e sottoclasse di attività economica	pag.	2
Tavola 2	—	Imprese per forma giuridica e relativi addetti per ramo e classe di attività economica	»	8
Tavola 3	—	Imprese per numero di addetti e per ramo, classe e sottoclasse di attività economica	»	10
Tavola 4	—	Imprese per numero di unità locali e per ramo e classe di attività economica	»	22
Tavola 5	—	Imprese per diffusione territoriale e per ramo e classe di attività economica	»	24
Tavola 6A	—	Unità locali per numero di addetti e per ramo, classe e sottoclasse di attività economica	»	26
Tavola 6B	—	Unità locali artigiane per numero di addetti e per ramo, classe e sottoclasse di attività economica	»	38
Tavola 7	—	Addetti alle unità locali per categoria posizionale, sesso e per ramo, classe e sottoclasse di attività economica	»	46
Tavola 8	—	Unità locali e addetti per classe di superficie coperta e per ramo e classe di attività economica	»	52
Tavola 9	—	Mezzi di trasporto su strada in dotazione alle unità locali per tipo e per ramo e classe di attività economica	»	53
Tavola 10	—	Unità locali con forni ed apparecchi termici per ramo e classe di attività economica; motori elettrici per potenza e per ramo e classe di attività economica	»	54
Tavola 11	—	Unità locali con impianti o apparecchi di riscaldamento e/o di condizionamento, per tipo di fonte energetica utilizzata e per ramo e classe di attività economica	»	56
Tavola 12	—	Unità locali operative del commercio, pubblici esercizi e alberghi per forma di collegamento economico, sistema di vendita delle merci e per classe e sottoclasse di attività economica	»	57

segue Dati provinciali

Tavola 13	—	Attrezzature in dotazione alle unità locali operative del commercio, pubblici esercizi e alberghi per classe e sottoclasse di attività economica	pag.	58
Tavola 14	—	Unità locali operative del commercio fisso al minuto per classe di superficie di vendita e per classe e sottoclasse di attività economica	»	59
Tavola 15	—	Notizie relative agli esercizi di commercio ambulante per sottoclasse di attività economica	»	59
Tavola 16	—	Servizi ambulatoriali delle strutture sanitarie pubbliche e private per tipo di servizio e per sottoclasse e categoria di attività economica	»	60

Dati comunali

Tavola 17	—	Imprese, unità locali e relativi addetti per Comune e per ramo e classe di attività economica	pag.	62
-----------	---	---	------	----

Appendice

A	—	Imprese, unità locali e addetti del Censimento 1971 per ramo e classe di attività economica (dati rielaborati secondo la classificazione delle attività economiche del 1981)	pag.	93
B	—	Schemi delle tavole disponibili	»	94
C	—	Qualifiche professionali	»	101
D	—	Classificazione delle attività economiche	»	104
E	—	Tabella di ragguglio tra la classificazione delle attività economiche adottata per il Censimento del 1981 e la classificazione del 1971	»	122

Fac-simile del *Questionario di Censimento*

Fac-simile del *Questionario per il Commercio ambulante*



introduzione

1. — PREMESSA

Il 6° Censimento generale dell'industria, del commercio, dei servizi e dell'artigianato è stato effettuato con riferimento alla data del 26 ottobre 1981, in attuazione della legge 18 dicembre 1980, n. 864 e del relativo regolamento di esecuzione (D.P.R. del 28 settembre 1981, n. 542).

Il piano di rilevazione è stato predisposto sulla base delle proposte formulate da un'apposita Commissione di studio istituita presso l'Istituto Centrale di Statistica della quale hanno fatto parte docenti universitari e rappresentanti di Amministrazioni Pubbliche, nonché di vari Enti interessati all'utilizzazione dei dati censuari.

Il piano di pubblicazione, modificato rispetto al 1971, in particolare per quanto riguarda la disponibilità dei risultati in funzione delle diverse aggregazioni territoriali, si articola nel modo seguente:

Volume I — **Primi risultati sulle imprese e sulle unità locali - Dati provvisori** (Marzo 1983)
Tomo 1 — Dati nazionali, regionali e provinciali
Tomo 2 — Dati comunali

Volume II — **Dati sulle caratteristiche strutturali delle imprese e delle unità locali**
Tomo 1 — Fascicoli provinciali (95 fascicoli)
Tomo 2 — Fascicoli regionali (20 fascicoli)
Tomo 3 — Fascicolo nazionale

Volume III — **Atti del censimento.**

Un apposito volume sarà dedicato ad una relazione illustrativa ed interpretativa dei risultati censuari.

Qui di seguito vengono riportate ed illustrate le definizioni delle unità di rilevazione e dei caratteri ai quali si riferiscono i dati contenuti nel presente fascicolo; allo scopo di assicurare un'esatta interpretazione dei dati stessi, vengono, inoltre, fornite avvertenze particolari alle singole tavole, nonché talune indicazioni sugli ulteriori canali di accesso all'informazione censuaria e sulla qualità dei risultati.

Per una più completa conoscenza delle modalità tecniche seguite per l'esecuzione del censimento, vedasi il fascicolo dell'Istituto Centrale di Statistica - 12° Censimento della popolazione e 6° Censimento dell'industria, del commercio, dei servizi e dell'artigianato, 25-26 ottobre 1981, *Disposizioni e istruzioni per gli Organi periferici*, Roma 1981.

I dati riportati nel presente fascicolo fanno riferimento alla data del 26 ottobre 1981; alla stessa data fanno riferimento, altresì, la denominazione e la circoscrizione territoriale dei Comuni e della Provincia (Cfr. Istituto Centrale di Statistica - *Elenco dei Comuni al 25 ottobre 1981*, Roma 1982).

2. — DEFINIZIONI

2.1 Impresa

Per **impresa (ditta)** si intende, ai fini del censimento, l'organizzazione di un'attività economica esercitata con carattere professionale al fine della produzione o dello scambio di beni o di servizi.

Per le attività esclusive o principali non soggette all'obbligo di iscrizione nel Registro delle Ditte delle Camere di Commercio, Industria, Artigianato e Agricoltura (*), sono state rilevate solamente le notizie relative alle unità locali.

Le imprese possono essere "*unilocalizzate*", costituite, cioè, da una sola unità locale (che coincide, pertanto, con la sede dell'impresa) o "*plurilocalizzate*", costituite da due o più unità locali, delle quali una coincidente con la sede dell'impresa e l'altra (o le altre) situata o nello stesso Comune o in Comune diverso (della stessa Provincia o anche di altra Provincia).

I dati riportati nel presente fascicolo fanno riferimento a tutte le imprese ivi comprese quelle che svolgevano la propria attività in forma artigianale ed ambulante.

2.2 Unità locale

Per **unità locale** si intende, ai fini del censimento, l'impianto (o corpo di impianti) situato in un dato luogo e variamente denominato (stabilimento, laboratorio, negozio, ristorante, albergo,

(*) Servizi dell'Amministrazione pubblica; liberi professionisti (consulenti legali, fiscali, studi tecnici, studi medici, dentistici e veterinari) se trattasi di attività svolta in prima persona da iscritti a vari ordini professionali; organizzazioni economiche e sindacali; associazioni professionali.

bar, ufficio, studio professionale, ecc.) in cui viene effettuata la produzione o la distribuzione di beni o la prestazione di servizi. Tenuto conto delle difficoltà obiettive di rilevazione e come nei passati censimenti, per talune attività è stata utilizzata una definizione più lata di unità locale.

Con riferimento a ciascuna di dette specifiche attività, per unità locale si intende:

- per le aziende di utilizzazione del bosco (categoria 020.2), l'insieme dei luoghi di abbattimento e segagione dipendenti da una stessa impresa ed esistenti in uno stesso Comune;
- per le industrie della pesca (classe 03), il complesso delle attrezzature e degli impianti fissi gestiti da una stessa impresa ed esistenti in uno stesso Comune;
- per le industrie estrattive (parte dei rami 1 e 2), nel caso di pozzi minerari, il complesso dei pozzi compresi in un'unica concessione mineraria e situati in uno stesso Comune; nel caso di cave, il complesso delle cave facenti capo ad una stessa impresa e situate in uno stesso Comune;
- per le costruzioni edilizie e l'installazione di impianti (ramo 5), il complesso dei cantieri dipendenti da una stessa impresa ed impiantati in uno stesso Comune;
- per i trasporti (parte della classe 71 e classi da 72 a 75), il complesso degli impianti e attrezzature gestiti da una stessa impresa in uno stesso Comune;
- per i servizi telefonici e di radiocomunicazioni (categoria 790.3), il complesso degli impianti gestiti da una stessa impresa o ente in uno stesso Comune;
- per i servizi di trasmissioni radiofoniche e televisive (sottoclasse 974), il complesso degli impianti, attrezzature, ecc., gestiti da una stessa impresa o ente e funzionanti nell'ambito di uno stesso Comune.

Le unità locali sono distinte in:

a) **unità locali "operative"**, costituite da quelle unità dove si attua materialmente la produzione o la vendita di beni o la prestazione di servizi, cioè stabilimenti, laboratori, officine, miniere, negozi, grandi magazzini, uffici e simili;

b) **unità locali "amministrative"**, costituite dalla sede centrale dell'impresa e dagli uffici direttivi, tecnici e amministrativi - nei quali vengono trattati gli affari inerenti la gestione dell'impresa - fisicamente o funzionalmente distinti dalle unità locali operative di cui alla precedente lettera a).

2.3 Addetti alle imprese e alle unità locali

Sono costituiti dalle persone indipendenti e dipendenti, occupate alla data del 26 ottobre 1981 nelle unità economiche censite, anche se temporaneamente assenti per servizio, ferie, malattia, sospensione dal lavoro, ecc..

Gli addetti alle unità locali riguardano le seguenti categorie posizionali:

- **Imprenditori, titolari, gerenti, liberi professionisti, ecc.:** titolari dell'impresa purché partecipino direttamente alla gestione e non si servano di un gestore o di un coadiutore o di altra persona diversamente denominata. Nel caso di società sono la persona o le persone fisiche che risultano tali dagli atti amministrativi della società stessa (amministratore unico, consigliere delegato, ecc.). Per gli Enti pubblici è la persona responsabile della gestione dell'ente.
- **Soci di cooperativa:** soci di cooperative di produzione e lavoro, i quali come corrispettivo dell'opera prestata non percepiscono una remunerazione regolata da contratti di lavoro, bensì un compenso proporzionato alla prestazione, nonché una quota parte degli utili dell'impresa. In tale categoria sono compresi, pertanto, solo i soci di cooperativa che assumono la figura di lavoratori in proprio. Qualora, invece, i soci cooperatori assumano la figura di lavoratori dipendenti, essi sono compresi nella categoria di lavoratori dipendenti (operai specializzati, operai qualificati, operai comuni, ecc.).
- **Familiari coadiuvanti:** coloro che, essendo parenti o affini di un titolare d'impresa, prestano lavoro nell'impresa stessa senza corrispettivo di una prefissata retribuzione.
- **Dirigenti:** lavoratori che ricoprono un ruolo caratterizzato da un elevato grado di professionalità, autonomia e potere decisionale e sono preposti alla direzione di un ente od organismo pubblico o di sue ripartizioni, di un'azienda o di un settore o servizio di particolare rilevanza ed esplicano le loro funzioni al fine di promuovere, coordinare e gestire la realizzazione degli obiettivi dell'impresa o dell'ente.
In particolare, per le Amministrazioni Pubbliche, sono qui comprese le qualifiche dirigenziali previste dal D.P.R. 30 giugno 1972, n. 748 per ciò che riguarda i dipendenti delle amministrazioni statali, nonché le qualifiche equivalenti presso tutte le altre amministrazioni, siano esse a carattere centrale o locale.
- **Direttivi ed altri impiegati:** lavoratori che svolgono nel campo tecnico-amministrativo, con diverso grado di responsabilità, discrezionalità di poteri ed autonomia, funzioni direttive nell'ambito di un servizio o di un ufficio, o che collaborano, a volte, con adeguata autonomia operativa o nei limiti di principi o procedure, allo svolgimento dell'attività compresa nel campo in cui operano, o che svolgono attività di semplice coordinamento e controllo o di mera esecuzione.
- **Categorie speciali (intermedi):** lavoratori che guidano e controllano, con apporto di adeguata competenza tecnico-pratica, gruppi di altri lavoratori operai, esercitando a volte un certo potere di iniziativa per la condotta delle lavorazioni.
- **Capi operai:** lavoratori che svolgono un'attività per la cui esecuzione si richiedono conoscenze di tipo specialistico ed hanno eventualmente responsabilità di guida di personale.
- **Operai specializzati:** lavoratori che svolgono attività per la cui esecuzione si richiedono

adeguate cognizioni tecnico-pratiche conseguite in Istituti professionali ovvero mediante istruzione equivalente acquisita con il necessario tirocinio e che compiono, con l'apporto di particolare e personale competenza, operazioni su apparati o attrezzature complesse che presuppongono la conoscenza di specifica tecnologia.

- **Operai qualificati:** lavoratori in possesso di specifiche capacità tecnico-pratiche, acquisite con adeguato tirocinio o preparazione in scuole professionali, che sanno eseguire il lavoro ad essi affidato con perizia, risultando comunque classificati ad un livello inferiore a quello dell'operaio specializzato.
- **Operai comuni (compresi i manovali):** tutti gli altri operai non compresi nelle tre voci precedenti.
- **Apprendisti:** lavoratori che, nell'ambito della normativa ufficiale, sono impiegati nell'unità locale al fine di effettuare l'addestramento necessario per conseguire una specifica qualificazione fornendo nel contempo la propria opera nell'unità locale medesima.
- **Altro personale:** tutti gli altri lavoratori non compresi nelle categorie precedenti o che attendono alla semplice sorveglianza o custodia.

Circa le categorie posizionali sopra elencate si precisa che esse sono state scelte in maniera tale da potersi adattare alle diverse attività economiche soggette al censimento. In tali categorie, pertanto, sono state ricondotte, attraverso una predisposta tabella di ragguglio, riportata in Appendice (punto C), le qualifiche professionali tipiche di alcuni particolari settori di attività economica, come la pesca, il commercio, i trasporti, il credito, la Pubblica Amministrazione, ecc..

3. — CLASSIFICAZIONE DELLE ATTIVITÀ ECONOMICHE

La classificazione delle attività economiche utilizzata per il censimento (*) si articola - come può rilevarsi dallo schema riportato in Appendice (punto D) - in dieci rami, suddivisi in classi e in sotto-classi; queste ultime, quasi sempre, sono ulteriormente articolate in categorie, le quali, pertanto, costituiscono le componenti elementari della classificazione.

Con la predisposizione di tale classificazione, ottenuta dalla revisione e dal perfezionamento di quella utilizzata per la rilevazione e la pubblicazione dei risultati del 5° Censimento generale dell'industria e del commercio del 1971, si è inteso raggiungere i seguenti obiettivi:

- a) pervenire ad una classificazione delle varie attività economiche che tenesse conto delle modificazioni intervenute nella struttura economica italiana nell'ultimo decennio;

(*) ISTAT, *Classificazione delle attività economiche*, Metodi e norme, Serie C, n. 8, Roma, maggio 1981.

- b) adeguare il nuovo schema classificatorio alla corrispondente classificazione delle Comunità Europee (NACE) (1);
- c) migliorare ulteriormente la comparabilità con la classificazione internazionale (CITI) (2).

In Appendice (punto E) al presente fascicolo, è riportata la tabella di ragguglio tra la classificazione delle attività economiche adottata per il Censimento del 1981 e la precedente classificazione del 1971, con riferimento ai numeri di codice delle categorie o sottoclassi.

4. — CAMPO DI RILEVAZIONE

Hanno formato oggetto del censimento tutte le imprese e le relative unità locali di qualsiasi ampiezza e da chiunque gestite - comprese quelle a carattere artigiano - esercitanti le attività qui di seguito indicate:

- a) **Le attività del ramo 0** (Agricoltura, caccia, foreste e pesca) limitatamente alle seguenti classi e categorie:
 - Categoria 013.2 - Aziende specializzate nella produzione del seme, bachi e bacolini; essiccazione dei bozzoli
 - Categoria 020.2 - Aziende di utilizzazione del bosco
 - Categoria 020.3 - Consorzi di forestazione
 - Classe 03 - Pesca
 - Classe 04 - Attività connesse con l'agricoltura

- b) **Tutte le attività comprese nei rami da 1 a 8** (Energia, gas e acqua - Industrie estrattive - Industrie manifatturiere per la trasformazione di minerali non energetici e prodotti derivati - Industrie chimiche - Industrie manifatturiere per la lavorazione e la trasformazione dei metalli; meccanica di precisione - Industrie manifatturiere alimentari, tessili, delle pelli e cuoio, dell'abbigliamento, del legno, mobili e altre industrie manifatturiere - Industrie delle costruzioni e delle installazioni di impianti per l'edilizia - Commercio (3), pubblici esercizi e alberghi; riparazioni di beni di consumo e di veicoli - Trasporti e comunicazioni - Credito e assicurazione, servizi prestatati alle imprese, noleggio).

(1) NACE: *Nomenclatura generale delle attività economiche nelle Comunità Europee* (1970), edita dall'Istituto Statistico delle Comunità Europee, Lussemburgo.

(2) CITI: *Classification internationale type, par industrie, de toutes les branches d'activité économique - Etudes statistiques - Serie M, n. 4, Rev. 2*; edita dal Bureau de Statistique des Nations Unies, New York, 1969.

(3) Per quanto riguarda il commercio ambulante, compreso nel sottoramo 6A, è da tener presente che hanno formato oggetto del censimento soltanto gli esercizi i cui titolari esercitavano il commercio ambulante come attività esclusiva o prevalente. Non sono stati rilevati, pertanto, gli esercizi di commercio ambulante il cui titolare esercitava tale attività occasionalmente o in determinati periodi dell'anno.

c) **Le attività del ramo 9** (Pubblica Amministrazione; servizi pubblici e privati) con esclusione delle seguenti classi, sottoclassi e categorie:

Categoria 912.1 - Amministrazione della giustizia (sono stati esclusi tutti i settori di competenza della Direzione Generale degli istituti di prevenzione e di pena)

Categoria 912.2 - Ospedali psichiatrici giudiziari

Sottoclasse 913 - Sicurezza nazionale ed ordine pubblico

Sottoclasse 914 - Corpo nazionale dei vigili del fuoco

Sottoclasse 915 - Difesa nazionale

Sottoclasse 935 - Professori ed insegnanti indipendenti

Sottoclasse 955 - Attività professionali paramediche indipendenti (ostetriche, infermieri, fisioterapisti, ecc.)

Sottoclasse 966 - Organizzazioni religiose

Sottoclasse 976 - Libere professioni artistiche e letterarie

Categoria 978.4 - Attività professionali sportive indipendenti (atleti, istruttori, ecc.)

Categoria 979.4 - Insegnanti indipendenti di attività ricreative (maestri di danza, di bridge, ecc.)

Sottoclasse 985 - Servizi domestici presso famiglie e convivenze

Classe 99 - Rappresentanze diplomatiche, organizzazioni internazionali e sopranazionali e forze armate alleate.

In particolare, per quanto riguarda i servizi privati, sono stati esclusi dal campo di osservazione del censimento i servizi domestici presso famiglie e convivenze, nonché le attività inerenti al culto e le libere professioni artistiche e letterarie, mentre con riferimento alla Pubblica Amministrazione non sono state censite le unità relative alla difesa e alla sicurezza nazionale. Per quanto concerne l'istruzione, a causa delle difficoltà obiettive di rilevazione del personale docente che nel mese di ottobre è interessato a fenomeni di mobilità, si è ritenuto opportuno utilizzare le informazioni risultanti dai modelli delle statistiche correnti effettuate dall'ISTAT, salvo per le scuole private, legalmente non riconosciute, che sono state direttamente censite dai rilevatori.

5. — AVVERTENZE ALLE TAVOLE

5.1 Notizie particolari sulle imprese

Come è stato già detto in precedenza, (Cfr. precedente paragrafo 2.1), per le attività esclusive o principali non soggette all'obbligo di iscrizione nel Registro delle Ditte delle Camere di Commercio (studi legali, medici, notari, Pubblica Amministrazione, Enti pubblici, associazioni, ecc.) sono state rilevate solamente le notizie relative alle unità locali, per cui le predette attività non sono state considerate imprese e, pertanto, il numero delle imprese, in taluni casi, può risultare inferiore a quello rilevato con il Censimento del 1971.

5.2 Classificazione delle imprese e delle unità locali per attività economica

La classificazione delle imprese per ramo, classe, sottoclasse e categoria di attività economica è effettuata in base all'attività esercitata dall'impresa stessa e risultante dalla dichiarazione riportata nel questionario di censimento.

Nel caso di imprese esercitanti attività classificabili in rami, classi, sottoclassi o categorie differenti, tali imprese sono classificate nel ramo, classe, sottoclasse o categoria corrispondente all'attività prevalente.

La classificazione delle unità locali, per ramo, classe, sottoclasse e categoria di attività economica è effettuata, parimenti, in base al criterio dell'attività unica o prevalente svolta nelle unità locali stesse, indipendentemente dalla classificazione delle relative imprese.

Pertanto, la classificazione per attività economica delle imprese è indipendente da quella delle unità locali. Si ha coincidenza delle due classificazioni solo nel caso di imprese aventi una sola unità locale (unilocalizzate) o di imprese aventi più unità locali esercitanti tutte la medesima attività prevalente dell'impresa.

Le unità locali operative sono classificate in base alla attività economica, unica o prevalente, in esse svolta, mentre le unità locali amministrative sono classificate in base all'attività economica, unica o prevalente, esercitata dalla relativa impresa.

5.3 Classificazione delle imprese e delle unità locali per circoscrizione territoriale

Per la classificazione delle imprese e delle unità locali per circoscrizione territoriale, occorre precisare che mentre le imprese sono sempre classificate nel Comune in cui è ubicata la sede centrale, per quanto concerne le unità locali e gli addetti, la loro classificazione territoriale varia a seconda che le stesse siano considerate in rapporto all'impresa da cui dipendono o indipendentemente da essa.

Pertanto, nelle tavole in cui si riportano i dati relativi alle imprese, nel Comune sede dell'impresa risultano classificate tutte le unità locali (con i relativi addetti) dipendenti dall'impresa stessa, anche se territorialmente le stesse sono ubicate in Comuni diversi.

Nelle tavole, invece, in cui si riportano i dati concernenti le unità locali, ciascuna unità locale (con i relativi addetti) è stata classificata nel Comune in cui è effettivamente situata.

5.4 Avvertenze particolari alle singole tavole

Tavola 1

Ai fini del censimento sono considerate **artigiane** le imprese di norma con forma giuridica individuale e aventi una sola unità locale, che esplicano un'attività produttiva di beni materiali o di prestazioni di servizi, di natura artistica o usuale ed il cui titolare accentra tutte le funzioni inerenti alla gestione, impiegando la propria opera in modo continuativo nella lavorazione ed eventualmente nella istruzione degli apprendisti, senza o con l'aiuto di familiari e/o di salariati: questi ultimi, in numero variamente limitato, in rapporto all'attività esercitata.

L'impresa artigiana può anche presentarsi in forma societaria, ma solamente come società di fatto o società in nome collettivo o società cooperativa, nella quale i soci prestano lavoro manuale.

Tavola 2

In relazione alla **forma giuridica** le imprese sono classificate in: imprese individuali, società per azioni, cooperative, in accomandita, a responsabilità limitata, in nome collettivo, altre (società di fatto), aziende municipalizzate e altre forme.

In particolare, si precisa che nelle "Altre forme" sono compresi gli enti pubblici, particolari tipi di consorzi ed altre forme associative di imprese che per la loro natura giuridica non sono classificabili nelle altre voci (enti morali, società familiari, ecc.).

Ai fini del censimento, le imprese esercitanti il commercio ambulante sono classificate tra le imprese individuali.

Tavola 3

Gli **addetti all'impresa** sono costituiti dal complesso degli addetti in forza a ciascuna unità locale gestita dall'impresa stessa (Cfr. precedente paragrafo 2.3).

Tavola 4

Il numero delle **unità locali dell'impresa** comprende le unità locali operative e amministrative dell'impresa stessa.

Tavola 5

Per quanto riguarda la diffusione territoriale delle imprese, sono considerate: **a diffusione comunale** tutte le imprese che hanno una sola unità locale (unilocalizzate) nonché quelle aventi due o più unità locali (plurilocalizzate) ubicate tutte nello stesso Comune sede dell'impresa; **a diffusione provinciale** quelle che hanno unità locali in più Comuni, appartenenti tutti alla medesima Provincia sede dell'impresa; **a diffusione regionale** quelle che hanno unità locali in Comuni facenti parte di più Provincie comprese nella stessa Regione sede dell'impresa; **a diffusione nazionale** quelle che hanno unità locali in Comuni appartenenti a Provincie di Regioni diverse.

Le imprese esercitanti il commercio ambulante sono considerate a diffusione comunale.

Tavola 6A

Le **unità locali senza addetti** comprendono, di norma, quelle temporaneamente inattive alla data del censimento e quelle unità i cui addetti svolgono prevalentemente la propria attività in altre unità locali della stessa impresa (locali adibiti ad attività stagionali, locali in corso di ristrutturazione alla data di censimento, secondo studio professionale di uno stesso titolare, magazzini senza personale fisso, ecc.).

Tavola 6B

Il carattere **artigiano** delle unità locali risulta illustrato nella precedente Tavola 1.

Tavola 7

Le **categorie posizionali** previste nella presente tavola sono illustrate al precedente paragrafo 2.3 (Addetti alle imprese e alle unità locali).

Tavola 8

Per **superficie coperta** si intende la superficie dell'unità locale delimitata orizzontalmente e verticalmente in modo permanente.

Nel caso in cui la superficie coperta dell'unità locale si sviluppava su piani diversi è stata considerata la somma della superficie coperta di ciascun piano.

Tavola 9

Nella presente tavola sono indicati i **mezzi di trasporto** in dotazione all'unità locale ed impiegati in funzione dell'attività esercitata dall'unità locale stessa. Ovviamente una stessa unità locale può essere interessata a più tipi di mezzi di trasporto, i quali, peraltro, sono riferiti anche all'esercizio di attività secondarie di trasporto.

Tavola 10

Sono considerate solamente le **unità locali operative** che alla data di censimento esercitavano un'attività esclusiva o principale nei settori dell'industria (rami da 0 a 5) e delle riparazioni di beni di consumo e di veicoli (sottoramo 6B). In particolare, per **motori elettrici** s'intendono le macchine alimentate da energia elettrica che trasformano quest'ultima in energia meccanica per azionare apparecchiature (macchine operatrici, pompe, sistemi di trasporto o sollevamento, ecc.).

Tavola 11

Per **impianto di riscaldamento** si intende l'impianto di utilizzazione stagionale (invernale) che serve a portare la temperatura degli ambienti a livello di confort stabilito.

Per **impianto di condizionamento** deve intendersi l'impianto con funzionamento annuale che assicura una temperatura costante più alta d'inverno e più bassa d'estate, oppure l'impianto con funzionamento stagionale (estivo) che assicura una temperatura di benessere più bassa di quella esterna.

Tavola 12

Per **unione volontaria** si deve intendere una "forma di integrazione verticale, regolata da uno statuto ed evidenziata da un marchio comune, fra uno o più grossisti e dettaglianti o pubblici esercenti, i quali, pur conservando singolarmente la propria autonomia giuridica e patrimoniale, dal punto di vista operativo si accordano al fine di organizzare in comune gli acquisti ed alcuni servizi per lo sviluppo delle vendite ed il miglioramento della produttività delle singole imprese".

Per **gruppo d'acquisto** si deve intendere una "associazione tra grossisti, dettaglianti o pubblici esercenti appartenenti ad un determinato settore merceologico — ciascuno dei quali conserva la propria indipendenza giuridica e gestionale — promossa principalmente al fine di realizzare in comune la funzione degli acquisti".

Per **libero servizio** si intende "il sistema di vendita secondo il quale la merce, di norma preconfezionata e con l'indicazione del prezzo ed eventualmente del peso, viene prelevata direttamente dal cliente (con esclusione cioè dell'intervento del commesso), il quale ne paga il prezzo presso le apposite casse registratrici".

Tavola 13

Per **armadio frigorifero** si intende un mobile refrigerato, a sviluppo prevalentemente verticale, chiuso ermeticamente con sportelli, che può essere usato per lo stoccaggio di piccole quantità di prodotti di pezzatura modesta oppure per l'esposizione dei prodotti in vendita nel caso in cui sia provvisto di sportelli di materiale trasparente.

Per **cella frigorifera** deve intendersi un locale in muratura o prefabbricato predisposto allo stoccaggio di prodotti deperibili i quali vengono mantenuti a temperature e umidità costanti.

Per **banco frigorifero** si intende un mobile refrigerato, a sviluppo prevalentemente orizzontale, usato per l'esposizione e la vendita di prodotti deperibili.

Per **carrello elevatore** si intende un qualsiasi mezzo a trazione elettrica, termica, manuale (a forche o pianale) utilizzato per la movimentazione orizzontale e verticale delle merci.

Ovviamente una stessa unità locale può essere interessata a più tipi di attrezzature, le quali, peraltro, fanno riferimento anche alle attività secondarie di commercio.

Tavola 14

Per **superficie di vendita** si intende quella adibita alle operazioni di vendita, sia essa destinata all'accesso del pubblico e al personale addetto alla vendita sia a banchi, scaffalature, ecc. Tale superficie comprende quella coperta ed eventualmente quella scoperta purché destinata permanentemente all'attività del punto di vendita (automercati e simili). Non è compresa la superficie di locali destinati ad altri usi, come ad esempio magazzini, servizi igienici, locali di lavorazione, uffici, ecc.

Nel caso in cui la superficie di vendita si sviluppava su piani diversi è stata considerata la somma della superficie di vendita di ciascun piano.

Tavola 15

Hanno formato oggetto del censimento soltanto gli esercizi i cui titolari esercitavano il **commercio ambulante** come attività esclusiva o prevalente. Non sono stati rilevati, pertanto, gli esercizi di commercio ambulante il cui titolare esercitava tale attività occasionalmente o in determinati periodi dell'anno.

Tavola 16

Trattasi di **servizi ambulatoriali** sanitari pubblici e privati aperti al pubblico.

Tavola 17

Il carattere **artigiano** delle unità locali risulta illustrato nella precedente Tavola 1.

6. — AVVERTENZE PER L'INTERPRETAZIONE DEI DATI

Il numero degli "addetti" alle unità locali, rilevati con il censimento industriale e commerciale, non è comparabile con il corrispondente ammontare della "popolazione attiva" quale risulta sia dal censimento della popolazione e sia dalla indagine sulle forze di lavoro, per le seguenti cause:

- per la *diversa unità di rilevazione* costituita dalla "unità locale" nel censimento industriale e commerciale, e dalla "famiglia" nel censimento della popolazione e nelle indagini sulle forze di

lavoro. Tale diversa unità di rilevazione porta, come conseguenza diretta, alla rilevazione nel censimento della popolazione e nelle indagini sulle forze di lavoro di tutte le persone che esplicano un'attività lavorativa senza fare capo ad un'unità locale (in prevalenza lavoratori a domicilio, muratori, idraulici, elettricisti, ecc.), mentre le stesse possono risultare, di fatto, escluse dal censimento industriale e commerciale a causa delle difficoltà connesse con la loro individuazione da parte del rilevatore;

- per la *diversa distribuzione territoriale*, in quanto gli "addetti" rilevati nel censimento industriale e commerciale risultano localizzati nel Comune ove ha sede l'unità locale mentre per gli "attivi" del censimento della popolazione e per le "forze di lavoro", la localizzazione è il Comune di residenza;
- per la *classificazione secondo l'attività economica*, poichè pur utilizzando la stessa classificazione, la comparabilità con le predette fonti è resa difficile per la diversità del soggetto che rende la dichiarazione (in un caso il titolare dell'unità locale, nell'altro il capo famiglia). Infatti sia gli "addetti" rilevati con il censimento industriale e commerciale che gli "attivi" rilevati con il censimento demografico e le forze di lavoro vengono classificati sulla base dell'attività, unica o prevalente, svolta dall'unità locale da cui dipendono. Tuttavia, mentre nel censimento industriale e commerciale i dipendenti di una stessa unità locale vengono classificati in base all'unica dichiarazione fornita dal titolare dell'unità locale stessa, nel censimento demografico e nelle forze di lavoro le dichiarazioni sono individuali.

* * *

Per un eventuale confronto tra i dati del Censimento del 1981, riportati nel presente fascicolo, e quelli del Censimento del 1971 occorre tener presente quanto segue:

- il campo di osservazione del Censimento del 1981 risulta notevolmente ampliato rispetto a quello del 1971, includendo il settore della Pubblica Amministrazione e larghi settori dei servizi pubblici e privati che erano stati esclusi dal precedente censimento (Cfr. precedente paragrafo 4);
- una più accurata preparazione dei rilevatori, una migliore organizzazione degli Uffici preposti in sede locale alla rilevazione, una più efficiente assistenza tecnica, validi strumenti di riscontro utilizzati in sede di revisione dei dati, nonchè il compenso erogato per unità censita, anziché forfettario come nel 1971, sono tutti fattori che hanno portato ad una più completa copertura del campo di rilevazione.

Tuttavia per comodità degli utilizzatori, in Appendice (punto A) al presente fascicolo, viene riportata una tavola contenente i dati provinciali riferiti alle imprese e alle unità locali del Censimento del 1971, rielaborati secondo la classificazione delle attività economiche utilizzata per il Censimento del 1981.

I risultati del confronto fra i due censimenti, per il complesso della Provincia, sono riassunti nella tabella seguente:

Differenze assolute 1981 rispetto al 1971 per ramo di attività economica

RAMI DI ATTIVITÀ ECONOMICA	A PARITÀ DI CAMPO DI OSSERVAZIONE		CAMPO DI OSSERVAZIONE DIVERSO (*)		TOTALE	
	N.	Addetti	N.	Addetti	N.	Addetti
0 Agricoltura, caccia, foreste e pesca						
Imprese	+39	+127	—	—	+39	+127
Unità locali	+40	+113	—	—	+40	+113
1 Energia, gas e acqua						
Imprese	—	+32	—	—	—	+32
Unità locali	+8	+137	—	—	+8	+137
2 Industrie estrattive - Industrie manifatturiere per la trasformazione di minerali non energetici e prodotti derivati - Industrie chimiche						
Imprese	+2	-156	—	—	+2	-156
Unità locali	—	-133	—	—	—	-133
3 Industrie manifatturiere per la lavorazione e la trasformazione dei metalli; meccanica di precisione						
Imprese	+46	-135	—	—	+46	-135
Unità locali	+40	-239	—	—	+40	-239
4 Industrie manifatturiere alimentari, tessili, delle pelli e cuoio, dell'abbigliamento, del legno, mobilio e altre industrie manifatturiere						
Imprese	+65	-33	—	—	+65	-33
Unità locali	+66	+153	—	—	+66	+153
5 Industrie delle costruzioni e delle installazioni di impianti per l'edilizia						
Imprese	+789	+263	—	—	+789	+263
Unità locali	+812	-777	—	—	+812	-777
6 Commercio, pubblici esercizi e alberghi; riparazioni di beni di consumo e di veicoli						
Imprese	+462	+4.144	—	—	+462	+4.144
Unità locali	+611	+4.109	—	—	+611	+4.109
7 Trasporti e comunicazioni						
Imprese	+158	+719	—	—	+158	+719
Unità locali	+315	+776	—	—	+315	+776
8 Credito e assicurazione, servizi prestati alle imprese; noleggio						
Imprese	+188	+280	+30	+149	+218	+429
Unità locali	+194	+873	+634	+1.452	+828	+2.325
9 Pubblica amministrazione; servizi pubblici e privati						
Imprese	+111	+233	+68	+515	+179	+748
Unità locali	+161	+468	+1.493	+12.366	+1.654	+12.834
TOTALE						
Imprese	+1.860	+5.474	+98	+664	+1.958	+6.138
Unità locali	+2.247	+5.480	+2.127	+13.818	+4.374	+19.298

(*) attività non rilevate con il Censimento del 1971.

Difficoltà di confronto si verificano inoltre per le "imprese". Ciò avviene a causa dell'allargamento, nel 1981, del campo di osservazione alla quasi totalità dei servizi pubblici e privati.

Per la maggior parte di questi, infatti, la definizione di "impresa" adottata ai fini del censimento non risultava adeguata. Pertanto per gli studi medici, notarili, legali, ecc. (in caso di non obbligo di iscrizione camerale), nonché per la Pubblica Amministrazione, Enti pubblici, assicurazioni, ecc. sono state rilevate soltanto le notizie relative alle "unità locali".

Le notizie relative alle "imprese" (Cfr. precedente paragrafo 2.1), pertanto, sono state rilevate per le sole attività esclusive o principali soggette all'obbligo di iscrizione nel registro delle Ditte delle Camere di Commercio.

Ciò contrasta con quanto effettuato con il Censimento del 1971 allorché per tutte le attività censite furono rilevate le notizie relative alle "imprese" e ciò perché le attività censite e non soggette all'obbligo di iscrizione nel Registro delle Ditte delle Camere di Commercio costituivano una parte trascurabile dell'universo censito (Aziende Autonome, imprese gestite direttamente dai Comuni, Fondazioni, Istituzioni o altri Enti pubblici in genere, ecc.).

7. — QUALITÀ DEI DATI

Il problema del controllo della qualità dei dati, che costituisce una delle fasi più delicate di ogni indagine statistica, si presenta ancor più accentuato in occasione delle rivelazioni censuarie, dalla fase di raccolta dei dati fino a quella della pubblicazione dei risultati.

Per assicurare, nei limiti del possibile, il più alto livello di attendibilità e coerenza dei risultati, l'Istituto ha previsto particolari procedure di controllo già nel corso delle operazioni di raccolta dei dati censuari. In tale fase, infatti, gli Uffici Comunali di Censimento, assistiti dagli Uffici Provinciali di Censimento, dagli Ispettori Provinciali e da Funzionari dell'ISTAT, dislocati in tutte le Province, hanno provveduto alla revisione quantitativa dei questionari di censimento, accertando che tutte le unità oggetto di rilevazione (imprese, unità locali ed esercizi di commercio ambulante) fossero state regolarmente censite. Quindi al termine delle operazioni di raccolta dei dati, gli Uffici Comunali di Censimento hanno effettuato la revisione qualitativa dei questionari di censimento allo scopo di eliminare lacune ed incompletezze che si fossere riscontrate nella compilazione dei questionari stessi.

Il controllo finale sulla validità dei risultati è stato attuato attraverso una complessa procedura elettronica per la messa a punto quantitativa e qualitativa del materiale censuario.

In pratica, si è trattato di un complesso di operazioni di controllo articolate in varie fasi di lavoro che vengono illustrate nei punti che seguono:

1) *Verifica della sequenzialità dei questionari di censimento* (codice di Provincia, Comune, numero d'ordine del questionario, numero sezione di censimento).

In tale fase sono stati individuati, tra l'altro, tutti i questionari di censimento di uno stesso Comune contrassegnati con lo stesso numero d'ordine (questionari doppiati o duplicati) la cui regolarizzazione ha richiesto il ricorso sistematico alla consultazione dei documenti cartacei.

2) *Messa a punto qualitativa dei questionari di censimento.*

I records registrati sono stati sottoposti al vaglio di un complesso programma di controllo (piano di incompatibilità) che prevede l'imposizione automatica, sotto determinate condizioni, di notizie eventualmente mancanti o non valide e l'aggiustamento delle notizie registrate nei casi di accertata incongruenza.

In particolare, è stata assicurata:

- la completezza delle notizie nell'ambito di ciascun record (controllo di record);
- la congruità delle notizie contenute in uno o più records relativi allo stesso questionario;
- la ricostruzione delle imprese plurilocalizzate, vale a dire la verifica dell'aggancio di ciascuna unità dipendente all'impresa-madre;
- la verifica dei requisiti per l'attribuzione del carattere artigiano all'impresa.

I controlli di congruità e i conseguenti aggiustamenti sono stati effettuati sulla base di standards conosciuti, ovvero a seguito di consultazione dei documenti cartacei.

Al fine di fornire ulteriori elementi conoscitivi, nel prospetto che segue sono riportati, a livello provinciale, i valori percentuali degli interventi effettuati sui principali quesiti del questionario di censimento distintamente per:

Interventi di tipo 1

- imposizione automatica di notizie.

Interventi di tipo 2

- interventi relativi ad incongruità logiche tra i vari quesiti.

Le percentuali degli aggiustamenti sono calcolate sul totale delle frequenze - Imprese e Unità locali - relative al quesito considerato.

PROVINCIA DI IMPERIA

Incidenza percentuale degli aggiustamenti effettuati per tipo di quesito e intervento

QUESITI	INTERVENTI	
	Tipo 1	Tipo 2
Forma giuridica dell'impresa	0,67	0,10
Attività principale dell'impresa	—	—
Carattere artigiano dell'impresa	—	5,64
Numero addetti dell'impresa	—	0,15
Numero addetti dell'unità locale	3,65	1,77

Il materiale relativo alla Provincia di Imperia non ha evidenziato carenze di rilievo ed inoltre non ha richiesto l'effettuazione di rifacimenti o nuove codifiche.

È da segnalare, infine, che nel periodo immediatamente successivo alla raccolta dei dati, l'ISTAT ha effettuato una indagine intesa a verificare il grado di copertura del censimento, i cui risultati formeranno oggetto di pubblicazione.

8. — DATI RIASSUNTIVI

Allo scopo di fornire una sintesi delle informazioni si riportano, nei prospetti che seguono, alcuni dati relativi ai principali caratteri rilevati.

Prospetto 1 - Imprese per numero di addetti e imprese aventi interscambio con l'estero per ramo di attività economica

N. Classificazione	RAMI DI ATTIVITÀ ECONOMICA	IMPRESE CON ADDETTI												IMPORTAZIONE e/o ESPORTAZIONE	
		1 - 9		10 - 49		50 - 99		100 - 499		500 e oltre		TOTALE		Imprese	Addetti
		Imprese	Addetti	Imprese	Addetti	Imprese	Addetti	Imprese	Addetti	Imprese	Addetti	Imprese	Addetti		
0	Agricoltura, caccia, foreste e pesca	228	437	1	15	1	56	—	—	—	—	230	508	2	9
-	Industrie (in senso stretto - rami da 1 a 4)	1.649	3.235	68	1.205	6	431	4	995	—	—	1.727	5.866	127	1.988
1	Energia, gas e acqua	11	34	3	62	—	—	1	147	—	—	15	243	—	—
2	Industrie estrattive - industrie manifatturiere per la trasformazione di minerali non energetici e prodotti derivati - industrie chimiche	77	194	12	217	1	56	1	118	—	—	91	585	14	155
3	Industrie manifatturiere per la lavorazione e la trasformazione dei metalli; meccanica di precisione	392	737	19	351	—	—	—	—	—	—	411	1.088	24	249
4	Industrie manifatturiere alimentari, tessili, delle pelli e cuoio, dell'abbigliamento, del legno, mobilio e altre industrie manifatturiere	1.169	2.270	34	575	5	375	2	730	—	—	1.210	3.950	89	1.584
5	Industrie delle costruzioni e delle installazioni di impianti per l'edilizia	1.335	2.457	67	1.233	3	186	—	—	—	—	1.405	3.876	2	49
6	Commercio, pubblici esercizi e alberghi; riparazioni di beni di consumo e di veicoli	8.854	19.277	197	3.264	6	334	3	363	—	—	9.060	23.238	282	1.824
7	Trasporti e comunicazioni	543	953	19	312	3	186	3	658	—	—	568	2.109	20	245
8	Credito e assicurazione, servizi prestati alle imprese; noleggio	471	989	9	129	1	50	—	—	—	—	481	1.168	1	5
9	Pubblica amministrazione; servizi pubblici e privati	1.205	2.317	20	388	—	—	2	599	—	—	1.227	3.304	1	2
	TOTALE	14.285	29.665	381	6.546	20	1.243	12	2.615	—	—	14.698	40.069	435	4.122

Prospetto 2 - Unità locali per numero di addetti e per ramo di attività economica

N. Classificazione	RAMI DI ATTIVITÀ ECONOMICA	UNITÀ LOCALI CON ADDETTI												TOTALE	
		fino a 2		3 - 9		10 - 49		50 - 99		100 - 499		500 e oltre		Unità locali	Addetti
		Unità locali	Addetti	Unità locali	Addetti	Unità locali	Addetti	Unità locali	Addetti	Unità locali	Addetti	Unità locali	Addetti		
0	Agricoltura, caccia, foreste e pesca	190	251	52	202	2	39	—	—	—	—	—	—	244	492
-	Industrie (in senso stretto - rami da 1 a 4)	1.352	1.727	375	1.684	87	1.736	10	638	6	1.014	—	—	1.830	6.799
1	Energia, gas e acqua	16	17	15	75	13	360	4	239	1	141	—	—	49	832
2	Industrie estrattive - industrie manifatturiere per la trasformazione di minerali non energetici e prodotti derivati - industrie chimiche	54	74	32	160	16	347	1	56	1	118	—	—	104	755
3	Industrie manifatturiere per la lavorazione e la trasformazione dei metalli; meccanica di precisione	315	393	87	367	19	350	—	—	—	—	—	—	421	1.110
4	Industrie manifatturiere alimentari, tessili, delle pelli e cuoio, dell'abbigliamento, del legno, mobilio e altre industrie manifatturiere	967	1.243	241	1.082	39	679	5	343	4	755	—	—	1.256	4.102
5	Industrie delle costruzioni e delle installazioni di impianti per l'edilizia	1.184	1.415	305	1.430	69	1.126	2	121	1	112	—	—	1.561	4.204
6	Commercio, pubblici esercizi e alberghi; riparazioni di beni di consumo e di veicoli	6.931	10.280	2.327	9.639	201	3.250	12	657	3	366	—	—	9.474	24.192
7	Trasporti e comunicazioni	875	687	157	717	50	972	9	673	8	1.109	1	783	1.100	4.941
8	Credito e assicurazione, servizi prestati alle imprese; noleggio	885	1.221	286	1.201	38	792	6	366	1	131	—	—	1.216	3.711
9	Pubblica amministrazione; servizi pubblici e privati	1.924	2.361	587	2.706	195	4.229	32	2.018	12	2.723	2	1.644	2.752	15.681
	TOTALE	13.341	17.942	4.089	17.579	642	12.144	71	4.473	31	5.455	3	2.427	18.177	60.020

Prospetto 3 - Unità locali operative, unità locali amministrative e addetti per gruppi di categorie posizionali e per ramo di attività economica

N. Classificazione	RAMI DI ATTIVITÀ ECONOMICA	UNITÀ LOCALI				ADDETTI				
		Operative		Amministrative		Indipendenti	Dipendenti		TOTALE	
		Unità locali	Addetti	Unità locali	Addetti		Totale	di cui operai	in complesso	di cui a tempo parziale
0	Agricoltura, caccia, foreste e pesca	244	492	—	—	310	182	74	492	13
-	Industrie (in senso stretto - rami da 1 a 4)	1.817	6.652	13	147	2.425	4.374	3.055	6.799	73
1	Energia, gas e acqua	44	820	5	12	16	816	575	832	5
2	Industrie estrattive - industrie manifatturiere per la trasformazione di minerali non energetici e prodotti derivati - industrie chimiche	103	753	1	2	136	619	460	755	8
3	Industrie manifatturiere per la lavorazione e la trasformazione dei metalli; meccanica di precisione	419	1.106	2	4	536	574	374	1.110	22
4	Industrie manifatturiere alimentari, tessili, delle pelli e cuoio, dell'abbigliamento, del legno, mobilio e altre industrie manifatturiere	1.251	3.973	5	129	1.737	2.365	1.646	4.102	38
5	Industrie delle costruzioni e delle installazioni di impianti per l'edilizia	1.510	4.087	51	117	1.777	2.427	1.992	4.204	25
6	Commercio, pubblici esercizi e alberghi; riparazioni di beni di consumo e di veicoli	9.454	24.091	20	101	15.530	8.662	4.292	24.192	482
7	Trasporti e comunicazioni	1.090	4.798	10	143	901	4.040	1.608	4.941	36
8	Credito e assicurazione, servizi prestati alle imprese; noleggio	1.197	3.680	19	31	1.360	2.351	180	3.711	72
9	Pubblica amministrazione; servizi pubblici e privati	2.728	15.622	24	59	2.222	13.459	3.015	15.681	272
	TOTALE	18.040	59.422	137	598	24.525	35.495	14.216	60.020	973

9. — DIFFUSIONE DEI DATI

Allo scopo di favorire un'ampia utilizzazione dei dati raccolti con il censimento, si precisa quanto segue:

a) ad integrazione delle tavole riportate nel presente fascicolo (che, di norma, sono analizzate fino alla sottoclasse di attività economica) sono state elaborate le tavole non destinate alla pubblicazione (con analisi, di norma, fino alla categoria di attività economica), ma comunque disponibili per gli utilizzatori e i cui schemi sono riportati in Appendice (punto B);

b) sia le tavole pubblicate che quelle di cui alla lettera a) possono essere fornite su supporto cartaceo e/o magnetico;

c) le richieste comportano il rimborso delle spese vive sostenute per l'approntamento del supporto e devono essere inoltrate a: **Istituto Centrale di Statistica, Servizio Censimenti - Rep. CENS/C, Via Cesare Balbo, 16 - 00100 Roma.**



**tabelle
sinottiche
relative ai caratteri
considerati nelle tavole**

Tavole relative alle Imprese

CARATTERI	NUMERO DELLA TAVOLA																											
	1	2	3	4	5	6	7	8	9	10	11	12	13	14	15	16	17	18	19	20	21	22	23	24	25	26	27	
Addetti		CL	SCL	CL	CL																							
		CTG	CTG	SCL	SCL	CTG																						CL
Addetti alle Imprese artigiane			SCL																									
			CTG																									
Attività import - export						CTG																						
				CL	CL																							
Diffusione territoriale				SCL	SCL																							
Forma giuridica		CL																										
		CTG																										
Imprese	SCL	CL	SCL	CL	CL													CL										
	CTG	CTG	CTG	SCL	SCL	CTG																					CTG	CL
Imprese artigiane	SCL		SCL																									
	CTG		CTG																									
Dati comunali																		CL										
																												CL
Dati comunali per sezione di censimento																												
																												CTG

LEGENDA:

- con sigla significativa = Tavola pubblicata
- con sigla significativa = Tavola disponibile (dietro richiesta)
- CL = Ramo e classe di attività economica
- SCL = Ramo, classe e sottoclasse di attività economica
- CTG = Ramo, classe, sottoclasse e categoria di attività economica

Tavole relative alle Unità locali

CARATTERI	NUMERO DELLA TAVOLA																																		
	1	2	3	4	5	6A	6B	7	8	9	10	11	11A	11B	12	13	14	15	16	17	18	19	20	21	22	23	24	25	26	27	28				
Addetti	SCL					SCL		SCL	CL		CL							SCL		CL															
	CTG								CTG	CTG	CTG		CTG			CTG	CTG							CTG		CTG				CTG	CL				
Addetti alle Unità locali artigiane	SCL						SCL														CL														
	CTG												CTG	CTG																					
Addetti a tempo parziale																																			
Apparecchi per processi termici											CL																								
																						CTG													
Attività stagionale												CTG																							
Carrelli elevatori																SCL																			
																										CTG									
Categoria posizionale degli addetti								SCL																											
																		CTG																	
Collegamento economico degli esercizi															SCL																				
																									CTG										
Commercio ambulante e relativi addetti																			SCL																
																													CTG	CTG					
Dipendenti																																			
																CTG	CTG	CTG																	
Fonte energetica												CL																							

LEGENDA:

- con sigla significativa = Tavola pubblicata
- con sigla significativa = Tavola disponibile (dietro richiesta)
- CL = Ramo e classe di attività economica
- SCL = Ramo, classe e sottoclasse di attività economica
- CTG = Ramo, classe, sottoclasse e categoria di attività economica

segue Tavole relative alle Unità locali

CARATTERI	NUMERO DELLA TAVOLA																														
	1	2	3	4	5	6A	6B	7	8	9	10	11	11A	11B	12	13	14	15	16	17	18	19	20	21	22	23	24	25	26	27	28
Forni per processi termici											CL											CTG									
Generatori di vapore																							CTG								
Impianti di condizionamento											CL											CTG									
Impianti di riscaldamento											CL											CTG									
Impianti frigoriferi															SCL											CTG					
Indipendenti																CTG	CTG														
Locali in proprietà											CTG																				
Mezzi di trasporto										CL										SCL							CTG				
Motori elettrici											CL																				
									CTG															CTG							
Operai																CTG															
Sesso								SCL																							
																	CTG														

LEGENDA:

- con sigla significativa = Tavola pubblicata
- con sigla significativa = Tavola disponibile (dietro richiesta)
- CL = Ramo e classe di attività economica
- SCL = Ramo, classe e sottoclasse di attività economica
- CTG = Ramo, classe, sottoclasse e categoria di attività economica

segue Tavole relative alle Unità locali

CARATTERI	NUMERO DELLA TAVOLA																																			
	1	2	3	4	5	6A	6B	7	8	9	10	11	11A	11B	12	13	14	15	16	17	18	19	20	21	22	23	24	25	26	27	28					
Sistema di vendita delle merci															SCL										CTG											
Servizi ambulatoriali																			CTG																	
Servizi aziendali											CTG																									
Superficie coperta								CL																												
Superficie di vendita del commercio fisso al minuto										CTG	CTG							SCL										CTG								
Tipo di Unità locale (operativa/amministrativa)											CL																									
Unità locali	SCL					SCL			CL	CL	CL	CL			SCL	SCL	SCL	SCL		CL																
	CTG							CL	CTG	CTG	CTG		CTG		CTG	CTG		SCL	CTG	CTG	CTG	CTG		CTG	CTG	CTG	CTG	CTG	CTG	CTG	CTG	CTG	CL			
Unità locali artigiane	SCL						SCL														CL															
	CTG													CTG	CTG																					
Vapore per processo (utilizzo di)											CL																									
Dati comunali																					CL															
																																			CL	
Dati comunali per sezione di censimento																																				CTG

LEGENDA:

- con sigla significativa = Tavola pubblicata
- con sigla significativa = Tavola disponibile (dietro richiesta)
- CL = Ramo e classe di attività economica
- SCL = Ramo, classe e sottoclasse di attività economica
- CTG = Ramo, classe, sottoclasse e categoria di attività economica

dati provinciali

— IMPRESE

TAV. 1 - Imprese, unità locali e relativi addetti per ramo, classe e sottoclasse di attività economica

N. Classificazione	RAMI, CLASSI E SOTTOCLASSI DI ATTIVITÀ ECONOMICA	IMPRESE		UNITÀ LOCALI			
		TOTALE	di cui artigiane	TOTALE		di cui artigiane	
				Unità locali	Addetti	Unità locali	Addetti
0	Agricoltura, caccia, foreste e pesca	230	24	244	492	26	30
01	Agricoltura e caccia	—	—	—	—	—	—
013	Selezione e moltiplicazione delle specie	—	—	—	—	—	—
02	Foreste	16	15	18	19	17	18
020	Foreste	16	15	18	19	17	18
03	Pesca	100	—	100	215	—	—
031	Pesca e allevamenti in acque marine e lagunari	100	—	100	215	—	—
032	Pesca e allevamenti in acque dolci	—	—	—	—	—	—
04	Attività connesse con l'agricoltura	114	9	126	258	9	12
041	Attività trasformatrici annesse ad aziende agricole che lavorano esclusivamente o prevalentemente prodotti propri	67	—	67	129	—	—
042	Attività di trasformazione svolte in forma associata	34	—	34	63	—	—
043	Altre attività svolte in forma associata	1	—	1	2	—	—
044	Esercizio di macchine agricole	9	9	9	12	9	12
045	Approvvigionamento, produzione e distribuzione di mezzi tecnici necessari all'esercizio dell'agricoltura	3	—	15	52	—	—
1	Energia, gas e acqua	15	—	49	832	—	—
1A	Estrazione di combustibili solidi, liquidi e gassosi - industria petrolifera	1	—	2	25	—	—
11	Industria dell'estrazione e agglomerazione di combustibili solidi	—	—	—	—	—	—
111	Industria dell'estrazione e agglomerazione di combustibili solidi	—	—	—	—	—	—
12	Cokerie	—	—	—	—	—	—
120	Cokerie	—	—	—	—	—	—
13	Industria dell'estrazione di petrolio e gas naturali	—	—	—	—	—	—
131	Estrazione di petrolio	—	—	—	—	—	—
132	Estrazione e depurazione di gas naturale	—	—	—	—	—	—
133	Estrazione con annessa distillazione di roccia asphaltica e scisti bituminosi	—	—	—	—	—	—
134	Ricerca di petrolio e gas naturali	—	—	—	—	—	—
14	Industria petrolifera	1	—	2	25	—	—
140	Industria petrolifera	1	—	2	25	—	—
15	Industria dei combustibili nucleari	—	—	—	—	—	—
150	Industria dei combustibili nucleari	—	—	—	—	—	—
1B	Energia elettrica, gas e acqua	14	—	47	807	—	—
16	Industria della produzione e distribuzione di energia elettrica, gas, vapore e acqua calda	2	—	22	541	—	—
161	Produzione e distribuzione di energia elettrica	—	—	13	448	—	—
162	Produzione e distribuzione del gas	2	—	9	93	—	—
163	Produzione e distribuzione di altri tipi di energia	—	—	—	—	—	—
17	Industria della raccolta, depurazione e distribuzione d'acqua	12	—	25	266	—	—
170	Industria della raccolta, depurazione e distribuzione d'acqua	12	—	25	266	—	—
2	Industrie estrattive - industrie manifatturiere per la trasformazione di minerali non energetici e prodotti derivati - industrie chimiche	91	72	104	755	74	191
21	Industria dell'estrazione e preparazione minerali metalliferi	—	—	—	—	—	—
211	Estrazione, ricerche e preparazione di minerali di ferro	—	—	—	—	—	—
212	Estrazione, ricerche e preparazione di minerali metalliferi non ferrosi	—	—	—	—	—	—
22	Industria della produzione e prima trasformazione dei metalli	2	1	3	147	1	3
221	Siderurgia, escluse le cokerie annesse a stabilimenti siderurgici	1	—	1	118	—	—
222	Fabbricazione di tubi di acciaio	1	1	2	29	1	3
223	Trafilatura, stiratura, laminazione di nastri, profilatura a freddo dell'acciaio	—	—	—	—	—	—
224	Produzione e prima trasformazione dei metalli non ferrosi	—	—	—	—	—	—
23	Industria estrazione di minerali non metalliferi e non energetici; torbiere	7	1	11	99	2	5
231	Estrazione e ricerche di prodotti di cava per materiali da costruzione, per refrattari e per ceramiche	7	1	11	99	2	5
232	Estrazione e ricerca mineraria di sali di potassio e di fosfati di calcio naturali	—	—	—	—	—	—
233	Produzione ed estrazione di sale	—	—	—	—	—	—
239	Estrazione di altri minerali; torbiere	—	—	—	—	—	—
24	Industria della lavorazione dei minerali non metalliferi	60	53	67	296	54	141
241	Produzione di materiali da costruzione in laterizio	—	—	1	23	—	—
242	Produzione di cemento, calce e gesso	—	—	—	—	—	—
243	Produzione di materiali per costruzione in calcestruzzo, amianto-cemento e gesso	8	4	12	85	4	14
244	Produzione di articoli in amianto	—	—	—	—	—	—
245	Lavorazione della pietra e di prodotti minerali non metalliferi	28	28	30	112	29	83
246	Produzione di mole e di altri corpi abrasivi applicati	—	—	—	—	—	—
247	Industria del vetro	8	7	8	23	7	20
248	Produzione di prodotti in ceramica	16	14	16	53	14	24

segue TAV. 1 - Imprese, unità locali e relativi addetti per ramo, classe e sottoclasse di attività economica

N. Classificazione	RAMI, CLASSI E SOTTOCLASSI DI ATTIVITÀ ECONOMICA	IMPRESE		UNITÀ LOCALI			
		TOTALE	di cui artigiane	TOTALE		di cui artigiane	
				Unità locali	Addetti	Unità locali	Addetti
25	Industrie chimiche	22	17	23	213	17	42
251	Produzione di prodotti chimici di base	1	1	1	1	1	1
255	Produzione di mastici, pitture, vernici e inchiostri da stampa	1	1	1	1	1	1
256	Produzione di altri prodotti chimici principalmente destinati all'industria e all'agricoltura	9	7	9	45	7	18
257	Produzione di prodotti farmaceutici	3	—	3	102	—	—
258	Produzione di sapone e detergenti sintetici nonché di altri prodotti per l'igiene del corpo e di profumeria	6	6	7	57	6	15
259	Produzione di altri prodotti chimici	2	2	2	7	2	7
26	Industria della produzione di fibre artificiali e sintetiche	—	—	—	—	—	—
260	Industria della produzione di fibre artificiali e sintetiche	—	—	—	—	—	—
3	Industrie manifatturiere per la lavorazione e la trasformazione dei metalli; meccanica di precisione	411	389	421	1.110	390	760
31	Industria della costruzione di prodotti in metallo	212	203	215	572	204	420
311	Fonderie	1	1	1	10	1	10
312	Fucinataura, stampaggio, imbutitura, tranciatura e lavorazione a sbalzo	2	2	2	3	2	3
313	Seconda trasformazione, trattamento e rivestimento dei metalli	4	4	5	6	5	6
314	Costruzione e installazione di carpenteria metallica	63	57	63	217	57	138
315	Costruzione e installazione di caldaie e serbatoi	—	—	—	—	—	—
316	Costruzione di utensili e articoli finiti in metallo	8	6	8	77	6	13
319	Officine meccaniche non altrove classificate	134	133	136	259	133	250
32	Industria della costruzione e dell'installazione di macchine e di materiale meccanico	122	119	124	271	119	204
321	Costruzione o montaggio di macchine e attrezzature per l'agricoltura e la zootecnia	4	3	4	52	3	5
322	Costruzione di macchine utensili per la lavorazione dei metalli; di utensileria per macchine utensili e operatrici	—	—	—	—	—	—
323	Costruzione e installazione macchine tessili e loro accessori; costruzione macchine e installazione impianti per trattamento ausiliario dei tessili; costruzione macchine per cucire e maglieria	—	—	—	—	—	—
324	Costruzione e installazione di macchine e apparecchi per le industrie alimentari, chimiche e affini	1	1	1	2	1	2
325	Costruzione e installazione macchine per l'ind. estratt., per lavoraz. minerali non metalliferi, per il genio civile e l'edilizia, per ind. siderurgiche e fonderie; costruz. e installazione apparecchi per impianti sollevamento e trasporto	2	1	3	11	1	6
326	Costruzione di organi di trasmissione	—	—	—	—	—	—
327	Costruzione e installazione macchine per lavorazione legno, carta, cuoio, pelli e calzature; costruzione apparecchiature igienico-sanitarie	—	—	—	—	—	—
328	Costruzione, installazione e riparazione di altre macchine e apparecchi meccanici	115	114	116	206	114	191
33	Industria della costruzione, installazione e riparazione di macchine per ufficio, di macchine e di impianti per l'elaborazione dei dati	4	4	5	19	4	10
330	Costruzione, installazione e riparazione di macchine per ufficio, macchine ed impianti per l'elaborazione dei dati	4	4	5	19	4	10
34	Industria della costruzione, installazione di impianti e riparazione di materiale elettrico ed elettronico	29	22	32	147	22	66
341	Produzione di fili e cavi elettrici	—	—	—	—	—	—
342	Costruzione di motori, generatori, trasformatori, interruttori ed altro materiale elettrico e dielettrico	—	—	—	—	—	—
343	Costruzione di apparecchiature elettriche per mezzi di trasporto e per uso industriale; di pile e accumulatori	1	1	1	1	1	1
344	Costruzione di apparecchi elettrici di misura; apparecchi per telecomunicazioni ed apparecchi elettromedicali	3	2	3	12	2	9
345	Costruzione o montaggio di apparecchi radio riceventi, televisori, di apparecchi elettroacustici; costruzione sistemi per controllo processi industriali e componenti elettronici	4	2	4	4	2	2
346	Costruzione di apparecchi elettrodomestici	1	1	1	1	1	1
347	Produzione di materiale elettrico di illuminazione	4	2	4	26	2	6
348	Lavori di impianto tecnico: montaggio e riparazione di impianti di apparecchiature elettriche ed elettroniche	16	14	19	103	14	47
35	Industria della costruzione e montaggio di autoveicoli, carrozzerie, parti ed accessori	1	1	1	1	1	1
351	Costruzione e montaggio di autoveicoli e costruzione dei relativi motori	—	—	—	—	—	—
352	Costruzione di carrozzerie e rimorchi	—	—	—	—	—	—
353	Costruzione di parti ed accessori per autoveicoli e rimorchi	1	1	1	1	1	1
36	Industria della costruzione di altri mezzi di trasporto	14	11	15	60	11	19
361	Costruzione navale, riparazione e manutenzione di navi	14	11	15	60	11	19
362	Costruzione di materiale rotabile a scartamento normale e a scartamento ridotto per servizio pubblico	—	—	—	—	—	—
363	Costruzione e montaggio di cicli, motocicli e loro parti staccate	—	—	—	—	—	—
364	Costruzione e riparazione di aeronavi	—	—	—	—	—	—
365	Costruzione di altri mezzi di trasporto non altrove classificati	—	—	—	—	—	—

segue TAV. 1 - Imprese, unità locali e relativi addetti per ramo, classe e sottoclasse di attività economica

N. Classificazione	RAMI, CLASSI E SOTTOCLASSI DI ATTIVITÀ ECONOMICA	IMPRESE		UNITÀ LOCALI			
		TOTALE	di cui artigiane	TOTALE		di cui artigiane	
				Unità locali	Addetti	Unità locali	Addetti
37	Industria della costruzione di strumenti e di apparecchi di precisione, medico-chirurgici, ottici ed affini; orologeria	29	29	29	40	29	40
371	Costruzione e riparazione strumenti precisione, apparecchi misura e controllo	1	1	1	1	1	1
372	Costruzione di apparecchi e materiale medico-chirurgico	24	24	24	32	24	32
373	Costruzione e riparazione di strumenti ottici e di apparecchiature fotografiche	4	4	4	7	4	7
374	Costruzione di orologi e loro pezzi staccati	—	—	—	—	—	—
4	Industrie manifatturiere alimentari, tessili, delle pelli e cuoio, dell'abbigliamento, del legno, mobilio e altre industrie manifatturiere	1.210	1.137	1.256	4.102	1.151	2.208
41	Industrie alimentari di base	256	220	269	1.489	221	489
411	Industria dei grassi vegetali e animali	92	76	97	505	76	112
412	Industria della macellazione bestiame, preparazione e conservazione della carne	8	2	10	57	2	7
413	Industria casearia	1	—	1	63	—	—
414	Industria trasformazione e conservazione frutta, ortaggi e funghi	3	2	3	10	2	4
415	Industria lavorazione e conservazione del pesce e altri prodotti alimentari marini	4	1	6	50	1	1
416	Industria della lavorazione delle granaglie	2	2	2	2	2	2
417	Industria delle paste alimentari	38	35	38	462	35	67
418	Industria dei prodotti amidacei	—	—	—	—	—	—
419	Industria della panificazione, pasticceria e biscotti	108	102	112	340	103	296
42	Industrie dello zucchero, delle bevande, di altri prodotti alimentari e del tabacco	23	18	28	210	18	51
420	Industria della produzione e raffinazione dello zucchero	—	—	—	—	—	—
421	Industria del cacao, cioccolato, caramelle e gelati	5	4	7	146	4	8
422	Industria dei prodotti alimentari per zootecnia	—	—	—	—	—	—
423	Industria di prodotti alimentari vari	12	12	12	37	12	37
424	Industria dell'alcool etilico, di acquaviti e liquori	6	2	9	27	2	6
425	Industria del vino	—	—	—	—	—	—
427	Industria della birra e del malto	—	—	—	—	—	—
428	Industria idrominerale e delle bevande analcoliche	—	—	—	—	—	—
429	Industria del tabacco	—	—	—	—	—	—
43	Industrie tessili	37	35	38	101	36	55
431	Industria laniera	—	—	—	—	—	—
432	Industria cotoniera	1	—	1	30	—	—
433	Industria della seta e delle fibre chimiche assimilate	—	—	—	—	—	—
434	Industria della canapa, del lino, del ramiè e delle fibre dure	—	—	—	—	—	—
435	Industria della juta	—	—	—	—	—	—
436	Industria della maglia, maglieria e calze	32	31	33	64	32	48
437	Industria del perfezionamento dei tessili	1	1	1	3	1	3
438	Industria per produzione arazzi, tappeti, copripavimento, linoleum e tele cerate	—	—	—	—	—	—
439	Altre industrie tessili	3	3	3	4	3	4
44	Industrie delle pelli e del cuoio	10	8	10	22	8	13
441	Concia e tintura delle pelli e del cuoio	1	1	1	2	1	2
442	Produzione di articoli in cuoio e affini	9	7	9	20	7	11
45	Industrie delle calzature, articoli d'abbigliamento e biancheria per la casa	276	273	281	558	275	424
451	Produzione a macchina di calzature	7	4	7	137	4	10
452	Produzione a mano e su misura di calzature	1	1	1	1	1	1
453	Confezione in serie di articoli di abbigliamento ed altre attività collegate	9	9	9	10	9	10
454	Confezione su misura di vestiario e biancheria; modisterie	169	169	172	225	169	218
455	Confezione di altri articoli tessili	69	69	71	105	71	105
456	Confezione di pellicce	21	21	21	80	21	80
46	Industrie del legno e del mobile in legno	421	412	432	867	416	729
461	Segazione e preparazione industriale del legno	9	9	10	22	10	22
462	Produzione di prodotti semifiniti in legno	2	2	2	2	2	2
463	Produzione in serie di elementi di carpenteria, falegnameria e pavimenti in legno	278	271	281	508	271	440
464	Costruzione di imballaggi in legno	8	8	8	12	8	12
465	Costruzione di altri oggetti in legno	43	43	46	144	44	95
466	Produzione di articoli in sughero, paglia, giunco e vimini; spazzole e pennelli	16	16	17	33	17	33
467	Industria del mobile e dell'arredamento in legno	65	63	68	146	64	125
47	Industrie della carta; stampa ed editoria	64	60	68	219	61	179
471	Produzione della pasta-carta, della carta e del cartone	—	—	—	—	—	—
472	Trasformazione della carta e del cartone, fabbricazione di articoli in carta, cartone e ovatta di cellulosa	8	8	8	16	8	16
473	Stampa e industrie affini	53	50	55	190	51	160
474	Editoria	3	2	5	13	2	3
48	Industrie della gomma e dei manufatti di materie plastiche	62	53	65	234	56	121
481	Industria della gomma	—	—	—	—	—	—

segue TAV. 1 - Imprese, unità locali e relativi addetti per ramo, classe e sottoclasse di attività economica

N. Classificazione	RAMI, CLASSI E SOTTOCLASSI DI ATTIVITÀ ECONOMICA	IMPRESE		UNITÀ LOCALI			
		TOTALE	di cui artigiane	TOTALE		di cui artigiane	
				Unità locali	Addetti	Unità locali	Addetti
482	Ricostruzione pneumatici, vulcanizzazione e riparazione pneumatici	14	14	16	41	16	41
483	Industria dei prodotti delle materie plastiche	48	39	49	193	40	80
49	Industrie manifatturiere diverse	61	58	65	402	60	147
491	Produzione di oreficeria, argenteria, bigiotteria e taglio delle pietre preziose	28	28	30	49	29	48
492	Costruzione di strumenti musicali e relativi accessori	—	—	—	—	—	—
493	Laboratori fotografici e cinematografici	8	7	8	58	7	14
494	Costruzione di giochi, giocattoli e articoli sportivi	5	3	5	81	3	12
495	Altre industrie manifatturiere non altrove classificate	15	15	16	59	16	59
496	Industria del confezionamento	5	5	6	155	5	14
5	Industrie delle costruzioni e delle installazioni di impianti per l'edilizia	1.405	1.304	1.561	4.204	1.355	2.560
50	Edilizia e genio civile	1.405	1.304	1.561	4.204	1.355	2.560
501	Costruzioni edili - restauro e manutenzione di fabbricati	785	707	897	2.619	754	1.561
502	Genio civile	67	56	92	524	58	119
503	Installazione di impianti per l'edilizia	282	270	300	694	272	520
504	Attività di finiture dell'edilizia	271	271	272	367	271	360
6	Commercio, pubblici esercizi e alberghi; riparazioni di beni di consumo e di veicoli	9.060	794	9.474	24.192	797	1.437
6A	Commercio, pubblici esercizi e alberghi	8.258	—	8.644	22.596	—	—
61	Commercio all'ingrosso	717	—	776	3.443	—	—
611	Commercio all'ingrosso di materie prime agricole, di animali vivi, di materie prime tessili e di semilavorati	285	—	297	1.545	—	—
612	Commercio all'ingrosso di combustibili; di minerali e prodotti chimici per l'industria	18	—	21	91	—	—
613	Commercio all'ingrosso di legname, di materiale da costruzione e di articoli per installazione	56	—	68	318	—	—
614	Commercio all'ingrosso di macchine, attrezzature e veicoli	27	—	30	109	—	—
615	Commercio all'ingrosso di mobili, elettrodomestici, apparecchi radio-televisivi, casalinghi e ferramenta	36	—	41	150	—	—
616	Commercio all'ingrosso di prodotti tessili, di abbigliamento, di calzature e articoli in cuoio e pelli	27	—	29	79	—	—
617	Commercio all'ingrosso di prodotti alimentari, bevande e tabacco	231	—	249	1.006	—	—
618	Commercio all'ingrosso prodotti farmaceutici, sanitari, di bellezza e detersivi	14	—	15	83	—	—
619	Commercio all'ingrosso di altri prodotti non alimentari	23	—	26	62	—	—
62	Commercio all'ingrosso di materiali vari da recupero	24	—	24	38	—	—
621	Commercio all'ingrosso di rottami metallici	16	—	16	23	—	—
622	Commercio all'ingrosso di altri prodotti di raccolta	8	—	8	15	—	—
63	Intermediari del commercio	242	—	247	340	—	—
631	Intermediari del commercio di materie prime agricole, di animali vivi, di materie prime tessili e di semilavorati	9	—	9	12	—	—
632	Intermediari del commercio di combustibili, minerali e prodotti chimici per la tecnica e l'industria	7	—	7	13	—	—
633	Intermediari del commercio di legname e materiale da costruzione	11	—	12	18	—	—
634	Intermediari del commercio di macchine e materiale per l'industria, il commercio, la navigazione, l'agricoltura e di veicoli	19	—	22	26	—	—
635	Intermediari del commercio mobili, articoli per la casa e ferramenta	18	—	18	21	—	—
636	Intermediari del commercio di prodotti tessili, di abbigliamento, di calzature e articoli in cuoio	14	—	15	18	—	—
637	Intermediari del commercio di prodotti alimentari, bevande e tabacco	108	—	108	158	—	—
638	Intermediari del commercio specializzato di altri prodotti	35	—	35	45	—	—
639	Intermediari del commercio di prodotti diversi, attività associate senza prevalenza	21	—	21	29	—	—
64	Commercio al minuto di prodotti alimentari, articoli di abbigliamento, arredamento e per la casa; farmacie	4.231	—	4.416	9.221	—	—
641	Commercio al minuto di prodotti ortofrutticoli e lattiero-caseari; di carne, pesce e pasticceria	1.054	—	1.105	2.298	—	—
642	Commercio al minuto di bevande, oli e di altri prodotti alimentari non altrove classificati; tabaccherie	1.200	—	1.241	2.480	—	—
643	Farmacie	54	—	54	218	—	—
644	Commercio al minuto di articoli sanitari e prodotti di bellezza	107	—	112	226	—	—
645	Commercio al minuto di articoli di abbigliamento	791	—	810	1.664	—	—
646	Commercio al minuto di calzature e pelletteria	269	—	292	653	—	—
647	Commercio al minuto di tessuti per arredamento	81	—	81	151	—	—
648	Commercio al minuto mobili, apparecchi e materiali per la casa	425	—	458	1.016	—	—
649	Commercio al minuto di carte da parati, di rivestimenti e apparecchi igienico-sanitari, strumenti musicali, articoli da regalo e oggetti d'arte	250	—	263	515	—	—
65	Commercio al minuto di veicoli, natanti, carburanti, libri ed articoli vari	1.036	—	1.107	2.841	—	—
651	Commercio al minuto di automobili, motocicli e natanti	130	—	150	617	—	—
652	Commercio al minuto di carburanti e lubrificanti	125	—	146	322	—	—

segue TAV. 1 - Imprese, unità locali e relativi addetti per ramo, classe e sottoclasse di attività economica

N. Classificazione	RAMI, CLASSI E SOTTOCLASSI DI ATTIVITÀ ECONOMICA	IMPRESE		UNITÀ LOCALI			
		TOTALE	di cui artigiane	TOTALE		di cui artigiane	
				Unità locali	Addetti	Unità locali	Addetti
653	Commercio al minuto di libri, giornali, articoli da cancelleria e forniture per ufficio	191	—	197	372	—	—
654	Commercio al minuto di altri articoli non altrove classificati	573	—	590	1.107	—	—
655	Commercio al minuto di articoli di occasione	12	—	12	16	—	—
656	Commercio al minuto di prodotti diversi, con prevalenza di prodotti non alimentari	5	—	12	407	—	—
66	Pubblici esercizi ed esercizi alberghieri	2.008	—	2.074	6.713	—	—
661	Ristoranti	539	—	544	1.681	—	—
662	Bar con e senza spettacolo	766	—	780	1.798	—	—
664	Mense	2	—	4	6	—	—
665	Esercizi alberghieri propriamente detti	541	—	561	2.675	—	—
666	Vagoni letto e vagoni ristorante	—	—	1	54	—	—
667	Esercizi alberghieri complementari	160	—	184	499	—	—
6B	Riparazioni di beni di consumo e di veicoli	802	794	830	1.596	797	1.437
67	Riparazioni di beni di consumo e di veicoli	802	794	830	1.596	797	1.437
671	Riparazioni di autoveicoli e biciclette	506	499	528	1.179	501	1.033
672	Riparazioni di calzature e articoli in cuoio	92	91	94	102	91	97
673	Riparazioni elettrodomestici, radio, televisori, giradischi e fonografi	129	129	131	207	129	200
674	Riparazioni di orologi e gioiellerie	35	35	36	50	35	49
675	Riparazioni non altrove classificate	40	40	41	58	41	58
7	Trasporti e comunicazioni	568	462	1.100	4.941	465	702
71	Ferrovie	—	—	14	1.133	—	—
710	Ferrovie	—	—	14	1.133	—	—
72	Altri trasporti terrestri	455	431	478	1.326	434	611
721	Metropolitane, tranvie e servizi regolari d'autobus	3	—	12	508	—	—
722	Trasporti su strada di viaggiatori	99	96	100	111	96	97
723	Trasporti su strada di merci	353	335	364	685	338	514
724	Trasporti per condotta	—	—	—	—	—	—
725	Trasporti con impianti a fune	—	—	2	22	—	—
73	Trasporti fluviali, lacuali e lagunari	—	—	—	—	—	—
730	Trasporti fluviali, lacuali e lagunari	—	—	—	—	—	—
74	Trasporti marittimi e cabotaggio	—	—	—	—	—	—
741	Trasporti marittimi internazionali	—	—	—	—	—	—
742	Trasporti marittimi in navigazione di cabotaggio	—	—	—	—	—	—
75	Trasporti aerei	—	—	—	—	—	—
750	Trasporti aerei	—	—	—	—	—	—
76	Attività connesse ai trasporti	32	27	52	544	27	57
761	Attività connesse ai trasporti terrestri	24	22	44	387	22	51
762	Attività connesse ai trasporti di navigazione interna	—	—	—	—	—	—
763	Attività connesse ai trasporti marittimi ed al cabotaggio	8	5	8	157	5	6
764	Attività connesse ai trasporti aerei	—	—	—	—	—	—
77	Agenzie di viaggio, intermediari dei trasporti, magazzini di custodia e depositi	79	4	446	557	4	34
771	Agenzie di viaggio	25	—	33	93	—	—
772	Intermediari dei trasporti	43	4	54	373	4	34
773	Magazzini di custodia e deposito e frigoriferi	11	—	359	91	—	—
79	Comunicazioni	2	—	110	1.381	—	—
790	Comunicazioni	2	—	110	1.381	—	—
8	Credito e assicurazione, servizi prestati alle imprese; noleggio	481	8	1.216	3.711	8	20
8A	Credito e assicurazione	9	—	90	1.161	—	—
81	Istituti di credito	9	—	74	1.129	—	—
811	Autorità bancarie centrali	—	—	1	40	—	—
812	Altre istituzioni monetarie	—	—	61	1.070	—	—
813	Istituzioni finanziarie e società di controllo	9	—	12	19	—	—
82	Assicurazione	—	—	16	32	—	—
821	Istituti di assicurazione mista	—	—	6	14	—	—
822	Istituti di assicurazione-vita e capitalizzazione	—	—	1	2	—	—
823	Istituti di assicurazione-danni, malattie, rischi diversi	—	—	9	16	—	—
8B	Servizi prestati alle imprese; noleggio	472	8	1.126	2.550	8	20
83	Ausiliari finanziari e delle assicurazioni, affari immobiliari, servizi prestati alle imprese	458	8	1.112	2.521	8	20
831	Ausiliari finanziari	17	—	21	58	—	—
832	Ausiliari delle assicurazioni	127	—	137	318	—	—

segue TAV. 1 - Imprese, unità locali e relativi addetti per ramo, classe e sottoclasse di attività economica

N. Classificazione	RAMI, CLASSI E SOTTOCLASSI DI ATTIVITÀ ECONOMICA	IMPRESE		UNITÀ LOCALI			
		TOTALE	di cui artigiane	TOTALE		di cui artigiane	
				Unità locali	Addetti	Unità locali	Addetti
833	Imprese immobiliari per la compravendita di immobili	37	—	39	64	—	—
834	Agenzie di mediazione per la compravendita e la locazione di immobili e terreni	157	—	170	285	—	—
835	Consulenti legali	—	—	155	329	—	—
836	Contabilità, consulenza fiscale e revisione dei conti	12	—	190	531	—	—
837	Servizi tecnici	16	—	286	460	—	—
838	Pubblicità e pubbliche relazioni	9	—	12	14	—	—
839	Altri servizi prestati alle imprese	83	8	102	462	8	20
84	Noleggio di beni mobili	14	—	14	29	—	—
841	Noleggio di macchinari e di attrezzature agricole	—	—	—	—	—	—
842	Noleggio di macchinari e di attrezzature per l'edilizia	—	—	—	—	—	—
843	Noleggio macchinari, attrezzature contabili e per ufficio, compresi i calcolatori elettronici e i registratori di cassa	1	—	1	1	—	—
844	Noleggio di autoveicoli stradali	8	—	8	16	—	—
845	Noleggio di altri mezzi di trasporto	—	—	—	—	—	—
846	Noleggio di beni di consumo	4	—	4	9	—	—
847	Noleggio di altri beni mobili	1	—	1	3	—	—
9	Pubblica amministrazione; servizi pubblici e privati	1.227	952	2.752	15.681	967	1.659
9A	Pubblica amministrazione	—	—	185	2.993	—	—
91	Pubblica amministrazione, difesa nazionale e sicurezza sociale obbligatoria	—	—	185	2.993	—	—
911	Organi costituzionali - amministrazione statale e locale	—	—	164	2.692	—	—
912	Giustizia	—	—	14	135	—	—
919	Sicurezza sociale obbligatoria	—	—	7	166	—	—
9B	Servizi pubblici e privati	1.227	952	2.567	12.688	967	1.659
92	Servizi d'igiene pubblica ed amministrazione di cimiteri	57	52	93	475	55	100
921	Servizi di nettezza urbana, di disinfestazione e servizi analoghi	12	7	24	289	9	20
922	Amministrazione dei cimiteri	—	—	20	31	—	—
923	Servizi di pulizia	45	45	49	155	46	80
93	Istruzione	39	—	423	4.526	—	—
931	Istruzione universitaria	—	—	—	—	—	—
932	Istruzione primaria e secondaria	8	—	249	3.957	—	—
933	Scuole di formazione e di perfezionamento professionale	5	—	10	69	—	—
934	Istruzione di grado preparatorio	5	—	142	449	—	—
936	Scuole di guida, pilotaggio e simili	21	—	22	51	—	—
94	Ricerca e sviluppo	2	—	5	44	—	—
940	Ricerca e sviluppo	2	—	5	44	—	—
95	Sanità e servizi veterinari	29	—	556	3.680	—	—
951	Servizi sanitari (con ricovero)	5	—	16	2.427	—	—
952	Altre istituzioni sanitarie (senza ricovero)	19	—	132	654	—	—
953	Studi medici privati	3	—	323	424	—	—
954	Studi dentistici	2	—	71	149	—	—
956	Servizi veterinari	—	—	14	26	—	—
96	Altri servizi sociali	3	—	229	954	—	—
961	Assistenza sociale (senza ricovero)	1	—	52	273	—	—
962	Assistenza sociale (con ricovero)	2	—	15	153	—	—
963	Organizzazioni economiche ed associazioni professionali	—	—	22	139	—	—
964	Organizzazioni sindacali dei datori di lavoro	—	—	12	57	—	—
965	Organizzazioni sindacali dei lavoratori ed altre organizzazioni sindacali	—	—	38	136	—	—
967	Enti e associazioni turistiche	—	—	46	98	—	—
968	Servizi sociali non altrove classificati	—	—	44	98	—	—
97	Servizi ricreativi ed altri servizi culturali	182	—	330	1.399	—	—
972	Distribuzione di films	—	—	—	—	—	—
973	Sale cinematografiche	25	—	37	159	—	—
974	Trasmissioni radiofoniche e televisive	19	—	20	80	—	—
975	Spettacoli	1	—	3	62	—	—
977	Biblioteche, musei, giardini botanici e zoologici	6	—	23	44	—	—
978	Enti, organizzazioni ed installazioni sportive	11	—	95	178	—	—
979	Servizi ricreativi non altrove classificati	120	—	152	876	—	—
98	Servizi personali	915	900	931	1.610	912	1.559
981	Servizi di lavanderia, tintoria e affini	211	205	217	383	210	355
982	Servizi per l'igiene e l'estetica della persona	653	647	655	1.126	648	1.115
983	Studi e laboratori fotografici	31	30	31	49	30	45
984	Servizi personali non altrove classificati	20	18	28	52	24	44
	TOTALE	14.698	5.142	18.177	60.020	5.233	9.567

TAV. 2 - Imprese per forma giuridica e relativi addetti

N. Classifi- cazione	RAMI E CLASSI DI ATTIVITÀ ECONOMICA	IMPRESE INDIVIDUALI		SOCIE							
		Imprese	Addetti	per azioni		cooperative		in accomandita		a responsabilità limitata	
				Imprese	Addetti	Imprese	Addetti	Imprese	Addetti	Imprese	Addetti
0	Agricoltura, caccia, foreste e pesca	170	282	—	—	37	129	—	—	3	17
01	Agricoltura e caccia	—	—	—	—	—	—	—	—	—	—
02	Foreste	15	17	—	—	—	—	—	—	1	1
03	Pesca	87	151	—	—	—	—	—	—	1	15
04	Attività connesse con l'agricoltura	68	114	—	—	37	129	—	—	1	1
1	Energia, gas e acqua	5	11	2	17	—	—	1	8	—	—
1A	Estrazione di combustibili - industria petrolifera	1	1	—	—	—	—	—	—	—	—
11	Estrazione e agglomerazione di combustibili solidi	—	—	—	—	—	—	—	—	—	—
12	Cokerie	—	—	—	—	—	—	—	—	—	—
13	Industria dell'estrazione di petrolio e gas naturali	—	—	—	—	—	—	—	—	—	—
14	Industria petrolifera	1	1	—	—	—	—	—	—	—	—
15	Industria dei combustibili nucleari	—	—	—	—	—	—	—	—	—	—
1B	Energia elettrica, gas e acqua	4	10	2	17	—	—	1	8	—	—
16	Produzione, distribuzione energia elettrica, gas	—	—	1	14	—	—	—	—	—	—
17	Raccolta, depurazione e distribuzione d'acqua	4	10	1	3	—	—	1	8	—	—
2	Industrie estrattive - industrie manifatturiere per trasformazione minerali - industrie chimiche	57	126	4	220	—	—	4	43	9	114
21	Estrazione e preparazione di minerali metalliferi	—	—	—	—	—	—	—	—	—	—
22	Produzione e prima trasformazioni dei metalli	—	—	1	118	—	—	—	—	—	—
23	Estraz. minerali non metalliferi e non energetici; torbiere	1	1	1	30	—	—	2	24	3	22
24	Lavorazione dei minerali non metalliferi	44	108	1	16	—	—	1	12	3	26
25	Industrie chimiche	12	17	1	56	—	—	1	7	3	66
26	Produzione di fibre artificiali e sintetiche	—	—	—	—	—	—	—	—	—	—
3	Industrie manifatturiere per lavorazione e trasformazione metalli; meccanica di precisione	352	623	1	47	—	—	5	79	10	120
31	Costruzione di prodotti in metallo	183	353	—	—	—	—	2	42	3	47
32	Costruzione, installazione macchine e materiale meccanico	113	181	1	47	—	—	—	—	1	12
33	Costruzione, installazione e riparazione macchine ufficio	4	10	—	—	—	—	—	—	—	—
34	Costruzione e installazione impianti	17	35	—	—	—	—	3	37	3	20
35	Costruzione, montaggio autoveicoli e carrozzerie	1	1	—	—	—	—	—	—	—	—
36	Industria della costruzione di altri mezzi di trasporto	7	7	—	—	—	—	—	—	3	41
37	Costruzione apparecchi di precisione; orologeria	27	36	—	—	—	—	—	—	—	—
4	Industrie manifatturiere alimentari, tessili, pelli, cuoio, abbigliamento, legno, mobilio e altre	1.017	1.874	8	749	2	26	5	470	8	50
41	Industrie alimentari di base	196	441	5	620	—	—	2	335	5	22
42	Industrie zucchero, bevande e tabacco	17	47	—	—	—	—	—	—	—	—
43	Industrie tessili	34	80	—	—	—	—	—	—	—	—
44	Industrie delle pelli e del cuoio	8	12	—	—	—	—	—	—	1	7
45	Industrie calzature, abbigliamento e biancheria casa	254	365	—	—	—	—	1	96	—	—
46	Industrie del legno e del mobile in legno	369	564	—	—	1	23	—	—	—	—
47	Industrie della carta; stampa ed editoria	45	128	—	—	1	3	1	15	—	—
48	Industrie gomma e manufatti di materie plastiche	45	89	2	47	—	—	1	24	2	21
49	Industrie manifatturiere diverse	49	148	1	82	—	—	—	—	—	—
5	Industrie costruzioni, installazioni impianti edilizia	1.211	2.543	5	121	6	113	31	241	28	250
50	Edilizia e genio civile	1.211	2.543	5	121	6	113	31	241	28	250
6	Commercio, pubblici esercizi e alberghi; riparazioni beni di consumo e veicoli	7.467	15.577	34	837	23	295	190	904	131	1.130
6A	Commercio, pubblici esercizi e alberghi	6.791	14.462	34	837	23	295	190	904	130	1.123
61	Commercio all'ingrosso	452	1.437	8	174	14	241	39	254	44	533
62	Commercio all'ingrosso di materiali vari da recupero	20	25	—	—	—	—	—	—	—	—
63	Intermediari del commercio	230	305	—	—	—	—	1	2	5	15
64	Comm. minuto alimentari, abbigl., arredam.; farmacie	3.693	6.981	6	272	7	43	63	225	29	153
65	Comm. minuto veicoli, natanti, carburanti, libri, articoli vari	835	1.587	6	72	—	—	34	122	27	168
66	Pubblici esercizi ed esercizi alberghieri	1.561	4.127	14	319	2	11	53	301	25	254
6B	Riparazioni di beni di consumo e di veicoli	676	1.115	—	—	—	—	—	—	7	7
67	Riparazioni di beni di consumo e di veicoli	676	1.115	—	—	—	—	—	—	1	7
7	Trasporti e comunicazioni	467	717	8	675	5	174	8	32	20	199
71	Ferrovie	—	—	—	—	—	—	—	—	—	—
72	Altri trasporti terrestri	410	554	2	534	1	14	—	—	7	111
73	Trasporti fluviali, lacuali e lagunari	—	—	—	—	—	—	—	—	—	—
74	Trasporti marittimi e cabotaggio	—	—	—	—	—	—	—	—	—	—
75	Trasporti aerei	—	—	—	—	—	—	—	—	—	—
76	Attività connesse ai trasporti	20	39	1	17	1	124	1	10	1	1
77	Agenzie viaggio, intermediari trasporti, magazzini	35	122	5	124	3	36	7	22	12	87
79	Comunicazioni	2	2	—	—	—	—	—	—	—	—
8	Credito e assicurazione, servizi imprese; noleggio	314	611	10	21	2	12	37	92	45	178
8A	Credito e assicurazione	5	7	2	2	—	—	—	—	—	—
81	Istituti di credito	5	7	2	2	—	—	—	—	—	—
82	Assicurazione	—	—	—	—	—	—	—	—	—	—
8B	Servizi prestati alle imprese; noleggio	309	604	8	19	2	12	37	92	45	178
83	Auxiliari finanziari, assicurazioni, servizi alle imprese	300	590	8	19	2	12	36	88	42	168
84	Noleggio di beni mobili	9	14	—	—	—	—	1	4	3	10
9	Pubblica amministrazione; servizi pubblici e privati	1.039	1.816	10	197	5	39	20	117	22	145
9A	Pubblica amministrazione	—	—	—	—	—	—	—	—	—	—
91	Pubblica amministrazione, sicurezza sociale obbligatoria	—	—	—	—	—	—	—	—	—	—
9B	Servizi pubblici e privati	1.039	1.816	10	197	5	39	20	117	22	145
92	Servizi d'igiene pubblica ed amministrazione di cimiteri	48	72	—	—	1	17	1	4	1	2
93	Istruzione	27	100	—	—	—	—	1	2	—	—
94	Ricerca e sviluppo	—	—	—	—	—	—	—	—	1	3
95	Sanità e servizi veterinari	8	26	5	179	—	—	2	15	6	60
96	Altri servizi sociali	2	10	—	—	—	—	—	—	—	—
97	Servizi ricreativi ed altri servizi culturali	109	220	5	18	4	22	12	72	14	80
98	Servizi personali	845	1.388	—	—	—	—	4	24	—	—
	TOTALE	12.099	24.180	82	2.884	80	788	301	1.986	276	2.203

per ramo e classe di attività economica

TÀ						AZIENDE MUNICIPALIZZATE		ALTRE FORME		TOTALE		N. Classificazione	
in nome collettivo		altre		TOTALE		Imprese	Addetti	Imprese	Addetti	Imprese	Addetti		
Imprese	Addetti	Imprese	Addetti	Imprese	Addetti								
1	8	14	49	55	203	—	—	5	23	230	508	0	
—	—	—	—	—	—	—	—	—	—	—	—	—	01
—	—	—	—	1	1	—	—	—	—	16	18	—	02
1	8	8	31	9	46	—	—	4	18	100	215	—	03
—	—	6	18	45	156	—	—	1	5	114	275	—	04
2	14	—	—	5	39	2	182	3	11	15	243	1	1
—	—	—	—	—	—	—	—	—	—	1	1	—	1A
—	—	—	—	—	—	—	—	—	—	—	—	—	11
—	—	—	—	—	—	—	—	—	—	—	—	—	12
—	—	—	—	—	—	—	—	—	—	—	—	—	13
—	—	—	—	—	—	—	—	—	—	1	1	—	14
2	14	—	—	5	39	2	182	3	11	14	242	—	15
1	13	—	—	2	27	—	—	—	—	2	27	—	1B
1	1	—	—	3	12	2	182	3	11	12	215	—	17
6	42	11	40	34	459	—	—	—	—	91	585	2	2
—	—	—	—	—	—	—	—	—	—	—	—	—	21
1	3	—	—	2	121	—	—	—	—	2	121	—	22
—	—	—	—	6	76	—	—	—	—	7	77	—	23
1	18	10	36	16	108	—	—	—	—	60	216	—	24
4	21	1	4	10	154	—	—	—	—	22	171	—	25
—	—	—	—	—	—	—	—	—	—	—	—	—	26
18	146	24	66	58	458	—	—	1	7	411	1.088	3	3
8	80	15	44	28	213	—	—	1	7	212	573	—	31
3	15	4	11	9	85	—	—	—	—	122	266	—	32
—	—	—	—	—	—	—	—	—	—	4	10	—	33
4	41	2	4	12	102	—	—	—	—	29	137	—	34
—	—	—	—	—	—	—	—	—	—	1	1	—	35
3	10	1	2	7	53	—	—	—	—	14	60	—	36
—	—	2	5	2	5	—	—	—	—	29	41	—	37
53	307	115	461	191	2.063	—	—	2	13	1.210	3.950	4	4
14	77	33	155	59	1.209	—	—	1	7	256	1.657	—	41
2	15	4	17	6	32	—	—	—	—	23	79	—	42
1	16	2	5	3	21	—	—	—	—	37	101	—	43
1	4	—	—	2	11	—	—	—	—	10	23	—	44
1	5	20	90	22	191	—	—	—	—	276	556	—	45
15	89	35	126	51	238	—	—	1	6	421	808	—	46
7	22	10	34	19	74	—	—	—	—	64	202	—	47
6	32	6	21	17	145	—	—	—	—	62	234	—	48
6	47	5	13	12	142	—	—	—	—	61	290	—	49
47	279	76	328	193	1.332	—	—	1	1	1.405	3.876	5	5
47	279	76	328	193	1.332	—	—	1	1	1.405	3.876	—	50
401	1.731	792	2.687	1.571	7.584	—	—	22	77	9.060	23.238	6	6
383	1.659	685	2.361	1.445	7.179	—	—	22	77	8.258	21.718	—	6A
73	312	87	422	265	1.936	—	—	—	—	717	3.373	—	61
2	6	2	7	4	13	—	—	—	—	24	38	—	62
4	12	2	4	12	33	—	—	—	—	242	338	—	63
128	444	300	908	533	2.045	—	—	5	13	4.231	9.039	—	64
40	206	90	267	197	835	—	—	4	16	1.036	2.438	—	65
136	679	204	753	434	2.317	—	—	13	48	2.008	6.492	—	66
18	72	107	326	126	405	—	—	—	—	802	1.520	—	6B
18	72	107	326	126	405	—	—	—	—	802	1.520	—	67
36	170	21	80	98	1.330	1	54	2	8	568	2.109	7	7
—	—	—	—	—	—	—	—	—	—	—	—	—	71
26	130	6	12	42	801	1	54	2	8	455	1.417	—	72
—	—	—	—	—	—	—	—	—	—	—	—	—	73
—	—	—	—	—	—	—	—	—	—	—	—	—	74
—	—	—	—	—	—	—	—	—	—	—	—	—	75
2	6	6	21	12	179	—	—	—	—	32	218	—	76
8	34	9	47	44	350	—	—	—	—	79	472	—	77
—	—	—	—	—	—	—	—	—	—	2	2	—	79
39	134	33	118	166	555	—	—	1	2	481	1.168	8	8
2	4	—	—	4	6	—	—	—	—	9	13	—	8A
2	4	—	—	4	6	—	—	—	—	9	13	—	81
—	—	—	—	—	—	—	—	—	—	—	—	—	82
37	130	33	118	162	549	—	—	1	2	472	1.155	—	8B
36	127	33	118	157	532	—	—	1	2	458	1.124	—	83
1	3	—	—	5	17	—	—	—	—	14	31	—	84
21	116	84	245	162	859	1	1	25	628	1.227	3.304	9	9
—	—	—	—	—	—	—	—	—	—	—	—	—	9A
21	116	84	245	162	859	1	1	25	628	1.227	3.304	—	9B
2	8	3	6	8	37	—	—	—	—	57	110	—	92
1	4	3	7	5	13	—	—	7	30	39	143	—	93
—	—	—	—	1	3	—	—	1	3	2	6	—	94
3	13	4	14	20	281	—	—	1	22	29	329	—	95
—	—	—	—	—	—	—	—	—	—	1	3	—	96
8	56	15	63	58	311	—	—	15	48	182	1.056	—	97
7	35	59	155	70	214	—	—	—	525	915	1.602	—	98
624	2.947	1.170	4.074	2.533	14.882	4	237	62	770	14.698	40.069	—	—

segue TAV. 3 - Imprese per numero di addetti e per ramo,

N. Classificazione	RAMI, CLASSI E SOTTOCLASSI DI ATTIVITÀ ECONOMICA	IMPRES E									
		1	2	3 - 5		6 - 9		10 - 19		20 - 49	
		Imprese	Imprese	Imprese	Addetti	Imprese	Addetti	Imprese	Addetti	Imprese	Addetti
247	Industria del vetro	3	1	3	11	1	7	—	—	—	—
248	Produzione di prodotti in ceramica	8	4	2	8	—	—	2	29	—	—
25	Industrie chimiche	9	4	3	13	2	16	2	30	1	39
251	Produzione di prodotti chimici di base	1	—	—	—	—	—	—	—	—	—
255	Produzione mastici, pitture, vernici e inchiostri da stampa	1	—	—	—	—	—	—	—	—	—
256	Produzione di altri prodotti chimici principalmente destinati all'industria e all'agricoltura	6	—	—	—	1	9	2	30	—	—
257	Produzione di prodotti farmaceutici	—	—	—	—	1	7	—	—	1	39
258	Produzione di sapone e detergenti sintetici nonché di altri prodotti per l'igiene del corpo e di profumeria	1	3	2	8	—	—	—	—	—	—
259	Produzione di altri prodotti chimici	—	1	1	5	—	—	—	—	—	—
26	Industria produzione di fibre artificiali e sintetiche	—	—	—	—	—	—	—	—	—	—
260	Industria della produzione di fibre artificiali e sintetiche	—	—	—	—	—	—	—	—	—	—
3	Industrie manifatturiere per la lavorazione e la trasformazione dei metalli; meccanica di precisione	233	75	69	252	15	102	13	158	6	193
31	Industria della costruzione di prodotti in metallo	116	33	46	169	7	46	7	90	3	86
311	Fonderie	—	—	—	—	—	—	1	10	—	—
312	Fucinatura, stampaggio, imbutitura, tranciatura e lavorazione a sbalzo	1	1	—	—	—	—	—	—	—	—
313	Seconda trasf., trattamento e rivestimento dei metalli	3	—	1	3	—	—	—	—	—	—
314	Costruzione e installazione di carpenteria metallica	27	12	15	60	3	20	5	67	1	22
315	Costruzione e installazione di caldaie e serbatoi	—	—	—	—	—	—	—	—	—	—
316	Costruzione di utensili e articoli finiti in metallo	3	2	—	—	1	6	—	—	2	64
319	Officine meccaniche non altrove classificate	82	18	30	106	3	20	1	13	—	—
32	Industria della costruzione e dell'installazione di macchine e di materiale meccanico	71	34	12	44	2	13	2	23	1	47
321	Costruzione o montaggio di macchine e attrezzature per l'agricoltura e la zootecnia	1	2	—	—	—	—	—	—	1	47
322	Costruzione di macchine utensili per la lavorazione dei metalli; di utensileria per macchine utensili e operatrici	—	—	—	—	—	—	—	—	—	—
323	Costruzione e installazione di macchine tessili e loro accessori; costruzione di macchine e installazione di impianti per il trattamento ausiliario dei tessili; costruzione di macchine per cucire e maglieria	—	—	—	—	—	—	—	—	—	—
324	Costruzione e installazione di macchine e apparecchi per le industrie alimentari, chimiche e affini	—	1	—	—	—	—	—	—	—	—
325	Costruzione e installazione macchine industria estrattiva, lavorazione minerali non metalliferi, genio civile ed edilizia, industrie siderurgiche e fonderie; apparecchi per impianti sollevamento e trasporto	—	1	—	—	1	6	—	—	—	—
326	Costruzione di organi di trasmissione	—	—	—	—	—	—	—	—	—	—
327	Costruzione e installazione macchine per lavorazione legno, carta, cuoio, pelli e calzature; costruzione apparecchiature igienico-sanitarie e per lavanderia e steria	—	—	—	—	—	—	—	—	—	—
328	Costruzione, installazione e riparazione di altre macchine e apparecchi meccanici	70	30	12	44	1	7	2	23	—	—
33	Industria della costruzione, installazione e riparazione di macchine per ufficio, di macchine e di impianti per l'elaborazione dei dati	2	—	2	8	—	—	—	—	—	—
330	Costruzione, installazione e riparazione di macchine per ufficio, macchine ed impianti per l'elaborazione dei dati	2	—	2	8	—	—	—	—	—	—
34	Industria della costruzione, installazione di impianti e riparazione di materiale elettrico ed elettronico	15	2	3	11	5	37	3	35	1	35
341	Produzione di fili e cavi elettrici	—	—	—	—	—	—	—	—	—	—
342	Costruzione di motori, generatori, trasformatori, interruttori ed altro materiale elettrico e dielettrico	—	—	—	—	—	—	—	—	—	—
343	Costruzione di apparecchiature elettriche per mezzi di trasporto e per uso industriale; di pile e accumulatori	1	—	—	—	—	—	—	—	—	—
344	Costruzione di apparecchi elettrici di misura; apparecchi per telecomunicazioni ed apparecchi elettromedicali	1	—	1	3	1	8	—	—	—	—
345	Costruzione o montaggio di apparecchi radio riceventi, televisori, di apparecchi elettroacustici; costruzione di sistemi per il controllo dei processi industriali e di componenti elettronici	4	—	—	—	—	—	—	—	—	—
346	Costruzione di apparecchi elettrodomestici	1	—	—	—	—	—	—	—	—	—
347	Produzione di materiale elettrico di illuminazione	—	1	1	4	1	6	1	14	—	—
348	Lavori di impianto tecnico; montaggio e riparazione di impianti di apparecchiature elettriche ed elettroniche	8	1	1	4	3	23	2	21	1	35
35	Industria della costruzione e montaggio di autoveicoli, carrozzerie, parti ed accessori	1	—	—	—	—	—	—	—	—	—
351	Costruzione e montaggio di autoveicoli e costruzione dei relativi motori	—	—	—	—	—	—	—	—	—	—
352	Costruzione di carrozzerie e rimorchi	—	—	—	—	—	—	—	—	—	—
353	Costruzione parti ed accessori per autoveicoli e rimorchi	1	—	—	—	—	—	—	—	—	—
36	Industria della costruzione di altri mezzi di trasporto	7	2	2	8	1	6	1	10	1	25
361	Costruzione navale, riparazione e manutenzione di navi	7	2	2	8	1	6	1	10	1	25

classe e sottoclasse di attività economica

CON ADDETTI										TOTALE		N. Classificazione
50 - 99		100 - 199		200 - 499		500 - 999		1.000 e oltre		Imprese	Addetti	
Imprese	Addetti	Imprese	Addetti	Imprese	Addetti	Imprese	Addetti	Imprese	Addetti	Imprese	Addetti	
—	—	—	—	—	—	—	—	—	—	8	23	247
—	—	—	—	—	—	—	—	—	—	16	53	248
1	56	—	—	—	—	—	—	—	—	22	171	25
—	—	—	—	—	—	—	—	—	—	1	1	251
—	—	—	—	—	—	—	—	—	—	1	1	255
—	—	—	—	—	—	—	—	—	—	9	45	256
1	56	—	—	—	—	—	—	—	—	3	102	257
—	—	—	—	—	—	—	—	—	—	6	15	258
—	—	—	—	—	—	—	—	—	—	2	7	259
—	—	—	—	—	—	—	—	—	—	—	—	26
—	—	—	—	—	—	—	—	—	—	—	—	260
—	—	—	—	—	—	—	—	—	—	411	1.088	3
—	—	—	—	—	—	—	—	—	—	212	573	31
—	—	—	—	—	—	—	—	—	—	1	10	311
—	—	—	—	—	—	—	—	—	—	2	3	312
—	—	—	—	—	—	—	—	—	—	4	6	313
—	—	—	—	—	—	—	—	—	—	63	220	314
—	—	—	—	—	—	—	—	—	—	—	—	315
—	—	—	—	—	—	—	—	—	—	8	77	316
—	—	—	—	—	—	—	—	—	—	134	257	319
—	—	—	—	—	—	—	—	—	—	122	266	32
—	—	—	—	—	—	—	—	—	—	4	52	321
—	—	—	—	—	—	—	—	—	—	—	—	322
—	—	—	—	—	—	—	—	—	—	—	—	323
—	—	—	—	—	—	—	—	—	—	1	2	324
—	—	—	—	—	—	—	—	—	—	2	8	325
—	—	—	—	—	—	—	—	—	—	—	—	326
—	—	—	—	—	—	—	—	—	—	—	—	327
—	—	—	—	—	—	—	—	—	—	115	204	328
—	—	—	—	—	—	—	—	—	—	4	10	33
—	—	—	—	—	—	—	—	—	—	4	10	330
—	—	—	—	—	—	—	—	—	—	29	137	34
—	—	—	—	—	—	—	—	—	—	—	—	341
—	—	—	—	—	—	—	—	—	—	—	—	342
—	—	—	—	—	—	—	—	—	—	1	1	343
—	—	—	—	—	—	—	—	—	—	3	12	344
—	—	—	—	—	—	—	—	—	—	4	4	345
—	—	—	—	—	—	—	—	—	—	1	1	346
—	—	—	—	—	—	—	—	—	—	4	26	347
—	—	—	—	—	—	—	—	—	—	16	93	348
—	—	—	—	—	—	—	—	—	—	1	1	35
—	—	—	—	—	—	—	—	—	—	—	—	351
—	—	—	—	—	—	—	—	—	—	—	—	352
—	—	—	—	—	—	—	—	—	—	1	1	353
—	—	—	—	—	—	—	—	—	—	14	60	36
—	—	—	—	—	—	—	—	—	—	14	60	361

segue TAV. 3 - Imprese per numero di addetti e per ramo,

N. Classificazione	RAMI, CLASSI E SOTTOCLASSI DI ATTIVITÀ ECONOMICA	IMPRESSE									
		1	2	3 - 5		6 - 9		10 - 19		20 - 49	
		Imprese	Imprese	Imprese	Addetti	Imprese	Addetti	Imprese	Addetti	Imprese	Addetti
472	Trasformazione della carta e del cartone, fabbricazione di articoli in carta, cartone e ovatta di cellulosa	2	4	2	6	—	—	—	—	—	—
473	Stampa e industrie affini	16	11	14	47	10	68	2	27	—	—
474	Editoria	1	1	1	3	—	—	—	—	—	—
48	Industria della gomma e dei manufatti di materie plastiche	24	16	11	39	6	44	3	43	2	52
481	Industria della gomma	—	—	—	—	—	—	—	—	—	—
482	Ricostruzione, vulcanizzazione e riparazione pneumatici	3	4	6	22	1	8	—	—	—	—
483	Industria dei prodotti delle materie plastiche	21	12	5	17	5	36	3	43	2	52
49	Industrie manifatturiere diverse	32	9	10	37	5	34	3	43	1	44
491	Produzione di oreficeria, argenteria, bigiotteria e taglio delle pietre preziose	18	5	4	14	1	6	—	—	—	—
492	Costruzione di strumenti musicali e relativi accessori	—	—	—	—	—	—	—	—	—	—
493	Laboratori fotografici e cinematografici	2	3	2	6	—	—	—	—	1	44
494	Costruzione di giochi, giocattoli e articoli sportivi	1	—	1	5	1	6	1	19	—	—
495	Altre industrie manifatturiere non altrove classificate	9	1	—	—	3	22	2	24	—	—
496	Industria del confezionamento	2	—	3	12	—	—	—	—	—	—
5	Industrie delle costruzioni e delle installazioni di impianti per l'edilizia	899	197	158	579	81	585	46	605	21	628
50	Edilizia e genio civile	899	197	158	579	81	585	46	605	21	628
501	Costruzioni edili - restauro e manutenzione di fabbricati	464	109	101	381	56	408	39	511	13	389
502	Genio civile	38	6	11	37	5	36	2	26	5	152
503	Installazione di impianti per l'edilizia	177	51	29	102	17	122	5	68	3	87
504	Attività di finiture dell'edilizia	220	31	17	59	3	19	—	—	—	—
6	Commercio, pubblici esercizi e alberghi; riparazioni di beni di consumo e di veicoli	3.329	3.271	1.864	6.655	390	2.751	150	1.928	47	1.336
6A	Commercio, pubblici esercizi e alberghi	2.887	3.059	1.741	6.205	369	2.603	146	1.872	47	1.336
61	Commercio all'ingrosso	152	167	253	959	77	564	46	601	20	584
611	Commercio all'ingrosso di materie prime agricole, di animali vivi, di materie prime tessili e di semilavorati	50	61	111	426	29	212	22	280	10	280
612	Commercio all'ingrosso di combustibili; di minerali e prodotti chimici per l'industria	4	2	8	29	2	16	2	28	—	—
613	Commercio all'ingrosso di legname, di materiale da costruzione e di articoli per installazione	12	11	22	92	5	36	2	20	4	129
614	Commercio all'ingrosso di macchine, attrezzature e veicoli	4	7	9	32	5	36	2	31	—	—
615	Commercio all'ingrosso di mobili, elettrodomestici, apparecchi radio-televisivi, casalinghi e ferramenta	7	9	14	55	4	29	1	17	1	23
616	Commercio all'ingrosso di prodotti tessili, di abbigliamento, di calzature e articoli in cuoio e pelli	16	3	7	25	1	7	—	—	—	—
617	Commercio ingrosso alimentari, bevande e tabacco	49	62	72	264	29	212	15	199	4	126
618	Commercio all'ingrosso di prodotti farmaceutici, sanitari, di bellezza e di detersivi	5	3	1	4	2	16	2	26	1	26
619	Commercio all'ingrosso di altri prodotti non alimentari	5	9	9	32	—	—	—	—	—	—
62	Commercio all'ingrosso di materiali vari da recupero	17	2	5	17	—	—	—	—	—	—
621	Commercio all'ingrosso di rottami metallici	12	2	2	7	—	—	—	—	—	—
622	Commercio all'ingrosso di altri prodotti di raccolta	5	—	3	10	—	—	—	—	—	—
63	Intermediari del commercio	183	41	14	48	4	25	—	—	—	—
631	Intermediari del commercio di materie prime agricole, di animali vivi, di materie prime tessili e di semilavorati	6	3	—	—	—	—	—	—	—	—
632	Intermediari del commercio di combustibili, minerali e prodotti chimici per la tecnica e l'industria	6	—	—	—	1	7	—	—	—	—
633	Intermediari commercio legname e materiale costruzione	6	4	1	3	—	—	—	—	—	—
634	Intermediari commercio di macchine e materiale per l'industria, il commercio, la navigazione e l'agricoltura e di veicoli	16	2	1	3	—	—	—	—	—	—
635	Intermediari commercio mobili, articoli casa e ferramenta	16	1	1	3	—	—	—	—	—	—
636	Intermediari del commercio di prodotti tessili, di abbigliamento, di calzature e articoli in cuoio	11	3	—	—	—	—	—	—	—	—
637	Intermediari commercio alimentari, bevande e tabacco	77	24	4	15	3	18	—	—	—	—
638	Intermediari del commercio specializzato di altri prodotti	30	2	3	11	—	—	—	—	—	—
639	Intermediari del commercio di prodotti diversi, attività associate senza prevalenza	15	2	4	13	—	—	—	—	—	—
64	Commercio al minuto di prodotti alimentari, di articoli di abbigliamento, di arredamento e per la casa; farmacie	1.669	1.711	711	2.485	103	712	29	353	6	163
641	Commercio al minuto di prodotti ortofruttilicoli e lattiero-caseari; di carne, pesce e pasticceria	372	435	215	745	25	167	7	77	—	—
642	Commercio al minuto di bevande, oli e di altri prodotti alimentari non altrove classificati; tabaccherie	492	546	142	475	13	91	5	64	—	—
643	Farmacie	7	13	18	75	16	110	—	—	—	—
644	Commercio al minuto articoli sanitari e prodotti di bellezza	39	44	20	67	3	23	1	11	—	—
645	Commercio al minuto di articoli di abbigliamento	347	301	124	439	9	66	7	81	3	82
646	Commercio al minuto di calzature e pelletteria	107	94	58	208	7	51	2	24	1	20
647	Commercio al minuto di tessuti per arredamento	35	30	15	50	1	6	—	—	—	—

classe e sottoclasse di attività economica

CON ADDETTI										TOTALE		N. Classifi- cazione
50 - 99		100 - 199		200 - 499		500 - 999		1.000 e oltre		Imprese	Addetti	
Imprese	Addetti	Imprese	Addetti	Imprese	Addetti	Imprese	Addetti	Imprese	Addetti			Imprese
—	—	—	—	—	—	—	—	—	—	8	16	472
—	—	—	—	—	—	—	—	—	—	53	180	473
—	—	—	—	—	—	—	—	—	—	3	6	474
—	—	—	—	—	—	—	—	—	—	62	234	48
—	—	—	—	—	—	—	—	—	—	—	—	481
—	—	—	—	—	—	—	—	—	—	14	41	482
—	—	—	—	—	—	—	—	—	—	48	193	483
1	82	—	—	—	—	—	—	—	—	61	290	49
—	—	—	—	—	—	—	—	—	—	28	48	491
—	—	—	—	—	—	—	—	—	—	—	—	492
—	—	—	—	—	—	—	—	—	—	8	58	493
1	82	—	—	—	—	—	—	—	—	5	113	494
—	—	—	—	—	—	—	—	—	—	15	57	495
—	—	—	—	—	—	—	—	—	—	5	14	496
3	186	—	—	—	—	—	—	—	—	1.405	3.876	5
3	186	—	—	—	—	—	—	—	—	1.405	3.876	50
3	186	—	—	—	—	—	—	—	—	785	2.557	501
—	—	—	—	—	—	—	—	—	—	67	301	502
—	—	—	—	—	—	—	—	—	—	282	658	503
—	—	—	—	—	—	—	—	—	—	271	360	504
6	334	3	363	—	—	—	—	—	—	9.060	23.238	6
6	334	3	363	—	—	—	—	—	—	8.258	21.718	6A
1	51	1	128	—	—	—	—	—	—	717	3.373	61
1	51	1	128	—	—	—	—	—	—	285	1.549	611
—	—	—	—	—	—	—	—	—	—	18	81	612
—	—	—	—	—	—	—	—	—	—	56	311	613
—	—	—	—	—	—	—	—	—	—	27	117	614
—	—	—	—	—	—	—	—	—	—	36	149	615
—	—	—	—	—	—	—	—	—	—	27	54	616
—	—	—	—	—	—	—	—	—	—	231	974	617
—	—	—	—	—	—	—	—	—	—	14	83	618
—	—	—	—	—	—	—	—	—	—	23	55	619
—	—	—	—	—	—	—	—	—	—	24	38	62
—	—	—	—	—	—	—	—	—	—	16	23	621
—	—	—	—	—	—	—	—	—	—	8	15	622
—	—	—	—	—	—	—	—	—	—	242	338	63
—	—	—	—	—	—	—	—	—	—	9	12	631
—	—	—	—	—	—	—	—	—	—	7	13	632
—	—	—	—	—	—	—	—	—	—	11	17	633
—	—	—	—	—	—	—	—	—	—	19	23	634
—	—	—	—	—	—	—	—	—	—	18	21	635
—	—	—	—	—	—	—	—	—	—	14	17	636
—	—	—	—	—	—	—	—	—	—	108	158	637
—	—	—	—	—	—	—	—	—	—	35	45	638
—	—	—	—	—	—	—	—	—	—	21	32	639
—	—	2	235	—	—	—	—	—	—	4.231	9.039	64
—	—	—	—	—	—	—	—	—	—	1.054	2.231	641
—	—	2	235	—	—	—	—	—	—	1.200	2.449	642
—	—	—	—	—	—	—	—	—	—	54	218	643
—	—	—	—	—	—	—	—	—	—	107	228	644
—	—	—	—	—	—	—	—	—	—	791	1.617	645
—	—	—	—	—	—	—	—	—	—	269	598	646
—	—	—	—	—	—	—	—	—	—	81	151	647

segue TAV. 3 - Imprese per numero di addetti e per ramo,

N. Classificazione	RAMI, CLASSI E SOTTOCLASSI DI ATTIVITÀ ECONOMICA	IMPRESE									
		1	2	3 - 5		6 - 9		10 - 19		20 - 49	
		Imprese	Imprese	Imprese	Addetti	Imprese	Addetti	Imprese	Addetti	Imprese	Addetti
8B	<i>Servizi prestati alle imprese; noleggio</i>	199	145	98	344	20	143	8	107	1	22
83	<i>Ausiliari finanziari e delle assicurazioni, affari immobiliari, servizi prestati alle imprese</i>	193	142	93	325	20	143	8	107	1	22
831	Ausiliari finanziari	4	4	5	15	3	22	1	17	—	—
832	Ausiliari delle assicurazioni	43	43	33	115	6	45	1	11	1	22
833	Imprese immobiliari per la compravendita di immobili	21	10	6	21	—	—	—	—	—	—
834	Agenzie di mediazione per la compravendita e la locazione di immobili e terreni	77	56	24	85	—	—	—	—	—	—
835	Consulenti legali	—	—	—	—	—	—	—	—	—	—
836	Contabilità, consulenza fiscale e revisione dei conti	5	2	4	14	—	—	1	11	—	—
837	Servizi tecnici	10	2	—	—	1	7	3	42	—	—
838	Pubblicità e pubbliche relazioni	7	1	1	3	—	—	—	—	—	—
839	Altri servizi prestati alle imprese	26	24	20	72	10	69	2	26	—	—
84	Noleggio di beni mobili	6	3	5	19	—	—	—	—	—	—
841	Noleggio di macchinari e di attrezzature agricole	—	—	—	—	—	—	—	—	—	—
842	Noleggio di macchinari e di attrezzature per l'edilizia	—	—	—	—	—	—	—	—	—	—
843	Noleggio macchinari, attrezzature contabili e per ufficio, compresi i calcolatori elettronici e registratori cassa	1	—	—	—	—	—	—	—	—	—
844	Noleggio di autoveicoli stradali	4	1	3	10	—	—	—	—	—	—
845	Noleggio di altri mezzi di trasporto	—	—	—	—	—	—	—	—	—	—
846	Noleggio di beni di consumo	1	2	1	4	—	—	—	—	—	—
847	Noleggio di altri beni mobili	—	—	1	5	—	—	—	—	—	—
9	Pubblica amministrazione; servizi pubblici e privati	615	345	203	711	42	301	13	171	7	217
9A	<i>Pubblica amministrazione</i>	—	—	—	—	—	—	—	—	—	—
91	Pubblica amministrazione, difesa nazionale e sicurezza sociale obbligatoria	—	—	—	—	—	—	—	—	—	—
911	Organi costituzionali - amministrazione statale e locale	—	—	—	—	—	—	—	—	—	—
912	Giustizia	—	—	—	—	—	—	—	—	—	—
919	Sicurezza sociale obbligatoria	—	—	—	—	—	—	—	—	—	—
9B	Servizi pubblici e privati	615	345	203	711	42	301	13	171	7	217
92	Servizi d'igiene pubblica ed amministrazione di cimiteri	43	5	6	22	1	8	2	27	—	—
921	Servizi nettezza urbana, disinfestazione e servizi analoghi	6	3	2	9	—	—	1	10	—	—
922	Amministrazione dei cimiteri	—	—	—	—	—	—	—	—	—	—
923	Servizi di pulizia	37	2	4	13	1	8	1	17	—	—
93	Istruzione	7	13	13	46	5	37	—	—	1	27
931	Istruzione universitaria	—	—	—	—	—	—	—	—	—	—
932	Istruzione primaria e secondaria	4	—	2	9	1	8	—	—	1	27
933	Scuole di formazione e di perfezionamento professionale	—	3	—	—	2	15	—	—	—	—
934	Istruzione di grado preparatorio	—	—	3	9	2	14	—	—	—	—
936	Scuole di guida, pilotaggio e simili	3	10	8	28	—	—	—	—	—	—
94	Ricerca e sviluppo	—	—	2	6	—	—	—	—	—	—
940	Ricerca e sviluppo	—	—	2	6	—	—	—	—	—	—
95	Sanità e servizi veterinari	2	7	8	29	4	28	3	34	4	118
951	Servizi sanitari (con ricovero)	—	—	—	—	1	6	—	—	3	94
952	Altre istituzioni sanitarie (senza ricovero)	2	5	6	20	2	15	3	34	1	24
953	Studi medici privati	—	2	1	5	—	—	—	—	—	—
954	Studi dentistici	—	—	1	4	1	7	—	—	—	—
956	Servizi veterinari	—	—	—	—	—	—	—	—	—	—
96	Altri servizi sociali	—	—	1	4	1	6	—	—	1	48
961	Assistenza sociale (senza ricovero)	—	—	—	—	1	6	—	—	—	—
962	Assistenza sociale (con ricovero)	—	—	1	4	—	—	—	—	1	48
963	Organizzazioni economiche ed associazioni professionali	—	—	—	—	—	—	—	—	—	—
964	Organizzazioni sindacali dei datori di lavoro	—	—	—	—	—	—	—	—	—	—
965	Organizzazioni sindacali dei lavoratori ed altre organizzazioni sindacali	—	—	—	—	—	—	—	—	—	—
967	Enti e associazioni turistiche	—	—	—	—	—	—	—	—	—	—
968	Servizi sociali non altrove classificati	—	—	—	—	—	—	—	—	—	—
97	Servizi ricreativi ed altri servizi culturali	59	56	40	153	20	146	5	67	1	24
972	Distribuzione di films	—	—	—	—	—	—	—	—	—	—
973	Sale cinematografiche	5	2	7	33	7	50	3	43	1	24
974	Trasmissioni radiofoniche e televisive	5	2	6	23	5	36	1	10	—	—
975	Spettacoli	—	1	—	—	—	—	—	—	—	—
977	Biblioteche, musei, giardini botanici e zoologici	6	—	—	—	—	—	—	—	—	—
978	Enti, organizzazioni ed installazioni sportive	6	1	3	10	1	8	—	—	—	—
979	Servizi ricreativi non altrove classificati	37	50	24	87	7	52	1	14	—	—
98	Servizi personali	504	264	133	451	11	76	3	43	—	—
981	Servizi di lavanderia, tintoria e affini	117	63	27	89	2	17	2	32	—	—
982	Servizi per l'igiene e l'estetica della persona	362	185	98	337	7	45	1	11	—	—
983	Studi e laboratori fotografici	16	12	3	10	—	—	—	—	—	—
984	Servizi personali non altrove classificati	9	4	5	15	2	14	—	—	—	—
	TOTALE	6.469	4.473	2.683	9.583	660	4.667	282	3.643	99	2.903
	di cui artigiane	3.150	1.089	670	2.407	186	1.304	45	516	2	50

classe e sottoclasse di attività economica

CON ADDETTI										TOTALE		N. Classifi- cazione
50 - 99		100 - 199		200 - 499		500 - 999		1.000 e oltre		Imprese	Addetti	
Imprese	Addetti	Imprese	Addetti	Imprese	Addetti	Imprese	Addetti	Imprese	Addetti	Imprese	Addetti	
1	50	—	—	—	—	—	—	—	—	472	1.155	8B
1	50	—	—	—	—	—	—	—	—	458	1.124	83
—	—	—	—	—	—	—	—	—	—	17	66	831
—	—	—	—	—	—	—	—	—	—	127	322	832
—	—	—	—	—	—	—	—	—	—	37	62	833
—	—	—	—	—	—	—	—	—	—	157	274	834
—	—	—	—	—	—	—	—	—	—	—	—	835
—	—	—	—	—	—	—	—	—	—	12	34	836
—	—	—	—	—	—	—	—	—	—	16	63	837
—	—	—	—	—	—	—	—	—	—	9	12	838
—	—	—	—	—	—	—	—	—	—	83	291	839
1	50	—	—	—	—	—	—	—	—	14	31	84
—	—	—	—	—	—	—	—	—	—	—	—	841
—	—	—	—	—	—	—	—	—	—	—	—	842
—	—	—	—	—	—	—	—	—	—	1	1	843
—	—	—	—	—	—	—	—	—	—	8	16	844
—	—	—	—	—	—	—	—	—	—	—	—	845
—	—	—	—	—	—	—	—	—	—	4	9	846
—	—	—	—	—	—	—	—	—	—	1	5	847
—	—	1	104	1	495	—	—	—	—	1.227	3.304	9
—	—	—	—	—	—	—	—	—	—	—	—	9A
—	—	—	—	—	—	—	—	—	—	—	—	91
—	—	—	—	—	—	—	—	—	—	—	—	911
—	—	—	—	—	—	—	—	—	—	—	—	912
—	—	—	—	—	—	—	—	—	—	—	—	919
—	—	1	104	1	495	—	—	—	—	1.227	3.304	9B
—	—	—	—	—	—	—	—	—	—	57	110	92
—	—	—	—	—	—	—	—	—	—	12	31	921
—	—	—	—	—	—	—	—	—	—	—	—	922
—	—	—	—	—	—	—	—	—	—	45	79	923
—	—	—	—	—	—	—	—	—	—	39	143	93
—	—	—	—	—	—	—	—	—	—	—	—	931
—	—	—	—	—	—	—	—	—	—	8	48	932
—	—	—	—	—	—	—	—	—	—	5	21	933
—	—	—	—	—	—	—	—	—	—	5	23	934
—	—	—	—	—	—	—	—	—	—	21	51	936
—	—	—	—	—	—	—	—	—	—	2	6	94
—	—	—	—	—	—	—	—	—	—	2	6	940
—	—	1	104	—	—	—	—	—	—	29	329	95
—	—	1	104	—	—	—	—	—	—	5	204	951
—	—	—	—	—	—	—	—	—	—	19	105	952
—	—	—	—	—	—	—	—	—	—	3	9	953
—	—	—	—	—	—	—	—	—	—	2	11	954
—	—	—	—	—	—	—	—	—	—	—	—	956
—	—	—	—	—	—	—	—	—	—	3	58	96
—	—	—	—	—	—	—	—	—	—	1	6	961
—	—	—	—	—	—	—	—	—	—	2	52	962
—	—	—	—	—	—	—	—	—	—	—	—	963
—	—	—	—	—	—	—	—	—	—	—	—	964
—	—	—	—	—	—	—	—	—	—	—	—	965
—	—	—	—	—	—	—	—	—	—	—	—	967
—	—	—	—	—	—	—	—	—	—	—	—	968
—	—	—	—	1	495	—	—	—	—	182	1.056	97
—	—	—	—	—	—	—	—	—	—	—	—	972
—	—	—	—	—	—	—	—	—	—	25	159	973
—	—	—	—	—	—	—	—	—	—	19	78	974
—	—	—	—	—	—	—	—	—	—	1	2	975
—	—	—	—	—	—	—	—	—	—	6	6	977
—	—	—	—	—	—	—	—	—	—	11	26	978
—	—	—	—	1	495	—	—	—	—	120	785	979
—	—	—	—	—	—	—	—	—	—	915	1.602	98
—	—	—	—	—	—	—	—	—	—	211	381	981
—	—	—	—	—	—	—	—	—	—	653	1.125	982
—	—	—	—	—	—	—	—	—	—	31	50	983
—	—	—	—	—	—	—	—	—	—	20	46	984
20	1.243	8	1.013	4	1.602	—	—	—	—	14.698	40.069	
—	—	—	—	—	—	—	—	—	—	5.142	9.605	

dati provinciali

— UNITÀ LOCALI

segue TAV. 6 A - Unità locali per numero di addetti e per ramo,

N. Classificazione	RAMI, CLASSI E SOTTOCLASSI DI ATTIVITÀ ECONOMICA	UNITÀ LOCALI									
		1	2	3 - 5		6 - 9		10 - 19		20 - 49	
		Unità locali	Unità locali	Unità locali	Addetti	Unità locali	Addetti	Unità locali	Addetti	Unità locali	Addetti
247	Industria del vetro	3	1	3	11	1	7	—	—	—	—
248	Produzione di prodotti in ceramica	8	4	2	8	—	—	2	29	—	—
25	Industrie chimiche	9	4	3	13	2	16	2	30	2	81
251	Produzione di prodotti chimici di base	1	—	—	—	—	—	—	—	—	—
255	Produzione mastici, pitture, vernici e inchiostri da stampa	1	—	—	—	—	—	—	—	—	—
256	Produzione di altri prodotti chimici principalmente destinati all'industria e all'agricoltura	6	—	—	—	1	9	2	30	—	—
257	Produzione di prodotti farmaceutici	—	—	—	—	1	7	—	—	1	39
258	Produzione di sapone e detergenti sintetici nonché di altri prodotti per l'igiene del corpo e di profumeria	1	3	2	8	—	—	—	—	1	42
259	Produzione di altri prodotti chimici	—	1	1	5	—	—	—	—	—	—
26	Industria produzione di fibre artificiali e sintetiche	—	—	—	—	—	—	—	—	—	—
260	Industria della produzione di fibre artificiali e sintetiche	—	—	—	—	—	—	—	—	—	—
3	Industrie manifatturiere per la lavorazione e la trasformazione dei metalli; meccanica di precisione	237	78	72	262	15	105	13	157	6	193
31	Industria della costruzione di prodotti in metallo	119	34	46	169	6	40	7	90	3	86
311	Fonderie	—	—	—	—	—	—	1	10	—	—
312	Fucinatura, stampaggio, imbutitura, tranciatura e lavorazione a sbalzo	1	1	—	—	—	—	—	—	—	—
313	Seconda trasf., trattamento e rivestimento dei metalli	4	1	—	—	—	—	—	—	—	—
314	Costruzione e installazione di carpenteria metallica	27	12	16	63	2	14	5	67	1	22
315	Costruzione e installazione di caldaie e serbatoi	—	—	—	—	—	—	—	—	—	—
316	Costruzione di utensili e articoli finiti in metallo	3	2	—	—	1	6	—	—	2	64
319	Officine meccaniche non altrove classificate	84	18	30	106	3	20	1	13	—	—
32	Industria della costruzione e dell'installazione di macchine e di materiale meccanico	71	34	14	50	2	13	2	22	1	47
321	Costruzione o montaggio di macchine e attrezzature per l'agricoltura e la zootecnia	1	2	—	—	—	—	—	—	1	47
322	Costruzione di macchine utensili per la lavorazione dei metalli; di utensileria per macchine utensili e operatrici	—	—	—	—	—	—	—	—	—	—
323	Costruzione e installazione di macchine tessili e loro accessori; costruzione di macchine e installazione di impianti per il trattamento ausiliario dei tessili; costruzione di macchine per cucire e maglieria	—	—	—	—	—	—	—	—	—	—
324	Costruzione e installazione di macchine e apparecchi per le industrie alimentari, chimiche e affini	—	1	—	—	—	—	—	—	—	—
325	Costruzione e installazione macchine industria estrattiva, lavorazione minerali non metalliferi, genio civile ed edilizia, industrie siderurgiche e fonderie; apparecchi per impianti sollevamento e trasporto	—	1	1	3	1	6	—	—	—	—
326	Costruzione di organi di trasmissione	—	—	—	—	—	—	—	—	—	—
327	Costruzione e installazione macchine per lavorazione legno, carta, cuoio, pelli e calzature; costruzione apparecchiature igienico-sanitarie e per lavanderia e stileria	—	—	—	—	—	—	—	—	—	—
328	Costruzione, installazione e riparazione di altre macchine e apparecchi meccanici	70	30	13	47	1	7	2	22	—	—
33	Industria della costruzione, installazione e riparazione di macchine per ufficio, di macchine e di impianti per l'elaborazione dei dati	2	—	2	8	1	9	—	—	—	—
330	Costruzione, installazione e riparazione di macchine per ufficio, macchine ed impianti per l'elaborazione dei dati	2	—	2	8	1	9	—	—	—	—
34	Industria della costruzione, installazione di impianti e riparazione di materiale elettrico ed elettronico	16	2	4	14	6	43	3	35	1	35
341	Produzione di fili e cavi elettrici	—	—	—	—	—	—	—	—	—	—
342	Costruzione di motori, generatori, trasformatori, interruttori ed altro materiale elettrico e dielettrico	—	—	—	—	—	—	—	—	—	—
343	Costruzione di apparecchiature elettriche per mezzi di trasporto e per uso industriale; di pile e accumulatori	1	—	—	—	—	—	—	—	—	—
344	Costruzione di apparecchi elettrici di misura; apparecchi per telecomunicazioni ed apparecchi elettromedicali	1	—	1	3	1	8	—	—	—	—
345	Costruzione o montaggio di apparecchi radio riceventi, televisori, di apparecchi elettroacustici; costruzione di sistemi per il controllo dei processi industriali e di componenti elettronici	4	—	—	—	—	—	—	—	—	—
346	Costruzione di apparecchi elettrodomestici	1	—	—	—	—	—	—	—	—	—
347	Produzione di materiale elettrico di illuminazione	—	1	1	4	1	6	1	14	—	—
348	Lavori di impianto tecnico; montaggio e riparazione di impianti di apparecchiature elettriche ed elettroniche	9	1	2	7	4	29	2	21	1	35
35	Industria della costruzione e montaggio di autoveicoli, carrozzerie, parti ed accessori	1	—	—	—	—	—	—	—	—	—
351	Costruzione e montaggio di autoveicoli e costruzione dei relativi motori	—	—	—	—	—	—	—	—	—	—
352	Costruzione di carrozzerie e rimorchi	—	—	—	—	—	—	—	—	—	—
353	Costruzione parti ed accessori per autoveicoli e rimorchi	1	—	—	—	—	—	—	—	—	—
36	Industria della costruzione di altri mezzi di trasporto	7	3	3	12	—	—	1	10	1	25
361	Costruzione navale, riparazione e manutenzione di navi	7	3	3	12	—	—	1	10	1	25

classe e sottoclasse di attività economica

CON ADDETTI										UNITÀ LOCALI SENZA ADDETTI	TOTALE		N. Classifi- cazione
50 - 99		100 - 199		200 - 499		500 - 999		1.000 e oltre			Unità locali	Addetti	
Unità locali	Addetti	Unità locali	Addetti	Unità locali	Addetti	Unità locali	Addetti	Unità locali	Addetti				
—	—	—	—	—	—	—	—	—	—	—	8	23	247
—	—	—	—	—	—	—	—	—	—	—	16	53	248
1	56	—	—	—	—	—	—	—	—	—	23	213	25
—	—	—	—	—	—	—	—	—	—	—	1	1	251
—	—	—	—	—	—	—	—	—	—	—	1	1	255
—	—	—	—	—	—	—	—	—	—	—	9	45	256
1	56	—	—	—	—	—	—	—	—	—	3	102	257
—	—	—	—	—	—	—	—	—	—	—	7	57	258
—	—	—	—	—	—	—	—	—	—	—	2	7	259
—	—	—	—	—	—	—	—	—	—	—	—	—	26
—	—	—	—	—	—	—	—	—	—	—	—	—	260
—	—	—	—	—	—	—	—	—	—	—	421	1.110	3
—	—	—	—	—	—	—	—	—	—	—	215	572	31
—	—	—	—	—	—	—	—	—	—	—	1	10	311
—	—	—	—	—	—	—	—	—	—	—	2	3	312
—	—	—	—	—	—	—	—	—	—	—	5	6	313
—	—	—	—	—	—	—	—	—	—	—	63	217	314
—	—	—	—	—	—	—	—	—	—	—	—	—	315
—	—	—	—	—	—	—	—	—	—	—	8	77	316
—	—	—	—	—	—	—	—	—	—	—	136	259	319
—	—	—	—	—	—	—	—	—	—	—	124	271	32
—	—	—	—	—	—	—	—	—	—	—	4	52	321
—	—	—	—	—	—	—	—	—	—	—	—	—	322
—	—	—	—	—	—	—	—	—	—	—	—	—	323
—	—	—	—	—	—	—	—	—	—	—	1	2	324
—	—	—	—	—	—	—	—	—	—	—	3	11	325
—	—	—	—	—	—	—	—	—	—	—	—	—	326
—	—	—	—	—	—	—	—	—	—	—	—	—	327
—	—	—	—	—	—	—	—	—	—	—	116	206	328
—	—	—	—	—	—	—	—	—	—	—	5	19	33
—	—	—	—	—	—	—	—	—	—	—	5	19	330
—	—	—	—	—	—	—	—	—	—	—	32	147	34
—	—	—	—	—	—	—	—	—	—	—	—	—	341
—	—	—	—	—	—	—	—	—	—	—	—	—	342
—	—	—	—	—	—	—	—	—	—	—	1	1	343
—	—	—	—	—	—	—	—	—	—	—	3	12	344
—	—	—	—	—	—	—	—	—	—	—	4	4	345
—	—	—	—	—	—	—	—	—	—	—	1	1	346
—	—	—	—	—	—	—	—	—	—	—	4	26	347
—	—	—	—	—	—	—	—	—	—	—	19	103	348
—	—	—	—	—	—	—	—	—	—	—	1	1	35
—	—	—	—	—	—	—	—	—	—	—	—	—	351
—	—	—	—	—	—	—	—	—	—	—	—	—	352
—	—	—	—	—	—	—	—	—	—	—	1	1	353
—	—	—	—	—	—	—	—	—	—	—	15	60	36
—	—	—	—	—	—	—	—	—	—	—	15	60	361

segue TAV. 6 A - Unità locali per numero di addetti e per ramo,

N. Classificazione	RAMI, CLASSI E SOTTOCLASSI DI ATTIVITÀ ECONOMICA	UNITÀ LOCALI									
		1	2	3 - 5		6 - 9		10 - 19		20 - 49	
		Unità locali	Unità locali	Unità locali	Addetti	Unità locali	Addetti	Unità locali	Addetti	Unità locali	Addetti
472	Trasformazione della carta e del cartone, fabbricazione di articoli in carta, cartone e ovatta di cellulosa	2	4	2	6	—	—	—	—	—	—
473	Stampa e industrie affini	16	12	14	47	10	66	3	37	—	—
474	Editoria	1	1	3	10	—	—	—	—	—	—
48	Industria della gomma e dei manufatti di materie plastiche	27	17	11	40	5	38	3	43	2	52
481	Industria della gomma	—	—	—	—	—	—	—	—	—	—
482	Ricostruzione, vulcanizzazione e riparazione pneumatici	6	4	5	19	1	8	—	—	—	—
483	Industria dei prodotti delle materie plastiche	21	13	6	21	4	30	3	43	2	52
49	Industrie manifatturiere diverse	34	11	9	34	5	34	3	43	1	44
491	Produzione di oreficeria, argenteria, bigiotteria e taglio delle pietre preziose	20	6	3	11	1	6	—	—	—	—
492	Costruzione di strumenti musicali e relativi accessori	—	—	—	—	—	—	—	—	—	—
493	Laboratori fotografici e cinematografici	2	3	2	6	—	—	—	—	1	44
494	Costruzione di giochi, giocattoli e articoli sportivi	1	—	1	5	1	6	1	19	—	—
495	Altre industrie manifatturiere non altrove classificate	9	2	—	—	3	22	2	24	—	—
496	Industria del confezionamento	2	—	3	12	—	—	—	—	—	—
5	Industrie delle costruzioni e delle installazioni di impianti per l'edilizia	945	235	216	794	89	636	52	649	17	477
50	Edilizia e genio civile	945	235	216	794	89	636	52	649	17	477
501	Costruzioni edili - restauro e manutenzione di fabbricati	504	141	144	535	56	405	37	459	11	313
502	Genio civile	41	9	19	70	10	70	7	86	5	127
503	Installazione di impianti per l'edilizia	180	54	36	130	19	135	8	104	1	37
504	Attività di finiture dell'edilizia	220	31	17	59	4	26	—	—	—	—
6	Commercio, pubblici esercizi e alberghi; riparazioni di beni di consumo e di veicoli	3.532	3.374	1.936	6.903	391	2.736	158	2.028	43	1.222
6A	Commercio, pubblici esercizi e alberghi	3.081	3.153	1.806	6.423	371	2.596	153	1.967	42	1.200
61	Commercio all'ingrosso	179	178	270	1.022	79	577	51	664	17	466
611	Commercio all'ingrosso di materie prime agricole, di animali vivi, di materie prime tessili e di semilavorati	58	63	115	439	28	204	22	279	9	260
612	Commercio all'ingrosso di combustibili; di minerali e prodotti chimici per l'industria	4	2	11	39	2	16	2	28	—	—
613	Commercio all'ingrosso di legname, di materiale da costruzione e di articoli per installazione	16	14	23	97	7	54	6	69	2	54
614	Commercio all'ingrosso di macchine, attrezzature e veicoli	6	8	10	35	5	35	1	17	—	—
615	Commercio all'ingrosso di mobili, elettrodomestici, apparecchi radio-televisivi, casalinghi e ferramenta	8	11	16	63	4	30	2	27	—	—
616	Commercio all'ingrosso di prodotti tessili, di abbigliamento, di calzature e articoli in cuoio e pelli	16	3	8	30	1	6	—	—	1	21
617	Commercio ingrosso alimentari, bevande e tabacco	59	64	76	279	30	217	16	218	4	105
618	Commercio all'ingrosso di prodotti farmaceutici, sanitari, di bellezza e di detersivi	5	4	2	9	1	9	2	26	1	26
619	Commercio all'ingrosso di altri prodotti non alimentari	7	9	9	31	1	6	—	—	—	—
62	Commercio all'ingrosso di materiali vari da recupero	17	2	5	17	—	—	—	—	—	—
621	Commercio all'ingrosso di rottami metallici	12	2	2	7	—	—	—	—	—	—
622	Commercio all'ingrosso di altri prodotti di raccolta	5	—	3	10	—	—	—	—	—	—
63	Intermediari del commercio	189	41	13	44	4	25	—	—	—	—
631	Intermediari del commercio di materie prime agricole, di animali vivi, di materie prime tessili e di semilavorati	6	3	—	—	—	—	—	—	—	—
632	Intermediari del commercio di combustibili, minerali e prodotti chimici per la tecnica e l'industria	6	—	—	—	1	7	—	—	—	—
633	Intermediari commercio legname e materiale costruzione	7	4	1	3	—	—	—	—	—	—
634	Intermediari commercio di macchine e materiale per l'industria, il commercio, la navigazione e l'agricoltura e di veicoli	19	2	1	3	—	—	—	—	—	—
635	Intermediari commercio mobili, articoli casa e ferramenta	16	1	1	3	—	—	—	—	—	—
636	Intermediari del commercio di prodotti tessili, di abbigliamento, di calzature e articoli in cuoio	12	3	—	—	—	—	—	—	—	—
637	Intermediari commercio alimentari, bevande e tabacco	77	24	4	15	3	18	—	—	—	—
638	Intermediari del commercio specializzato di altri prodotti	30	2	3	11	—	—	—	—	—	—
639	Intermediari del commercio di prodotti diversi, attività associate senza prevalenza	16	2	3	9	—	—	—	—	—	—
64	Commercio al minuto di prodotti alimentari, di articoli di abbigliamento, di arredamento e per la casa; farmacie	1.759	1.770	741	2.567	106	717	30	372	4	104
641	Commercio al minuto di prodotti ortofrutticoli e lattiero-caseari; di carne, pesce e pasticceria	396	455	222	762	25	165	6	65	—	—
642	Commercio al minuto di bevande, oli e di altri prodotti alimentari non altrove classificati; tabaccherie	505	560	152	510	14	92	7	91	—	—
643	Farmacie	7	13	18	75	16	110	—	—	—	—
644	Commercio al minuto articoli sanitari e prodotti di bellezza	43	46	19	61	4	30	—	—	—	—
645	Commercio al minuto di articoli di abbigliamento	354	308	126	444	13	95	6	73	3	82
646	Commercio al minuto di calzature e pelletteria	116	103	59	211	9	56	5	64	—	—
647	Commercio al minuto di tessuti per arredamento	35	30	15	50	1	6	—	—	—	—

classe e sottoclasse di attività economica

CON ADDETTI										UNITÀ LOCALI SENZA ADDETTI	TOTALE		N. Classifi- cazione
50 - 99		100 - 199		200 - 499		500 - 999		1.000 e oltre			Unità locali	Addetti	
Unità locali	Addetti	Unità locali	Addetti	Unità locali	Addetti	Unità locali	Addetti	Unità locali	Addetti				
—	—	—	—	—	—	—	—	—	—	—	8	16	472
—	—	—	—	—	—	—	—	—	—	—	55	190	473
—	—	—	—	—	—	—	—	—	—	—	5	13	474
—	—	—	—	—	—	—	—	—	—	—	65	234	48
—	—	—	—	—	—	—	—	—	—	—	—	—	481
—	—	—	—	—	—	—	—	—	—	—	16	41	482
—	—	—	—	—	—	—	—	—	—	—	49	193	483
1	50	1	141	—	—	—	—	—	—	—	65	402	49
—	—	—	—	—	—	—	—	—	—	—	30	49	491
—	—	—	—	—	—	—	—	—	—	—	—	—	492
1	50	—	—	—	—	—	—	—	—	—	8	58	493
—	—	—	—	—	—	—	—	—	—	—	5	81	494
—	—	—	—	—	—	—	—	—	—	—	16	59	495
—	—	1	141	—	—	—	—	—	—	—	6	155	496
2	121	1	112	—	—	—	—	—	—	4	1.561	4.204	5
2	121	1	112	—	—	—	—	—	—	4	1.561	4.204	50
2	121	—	—	—	—	—	—	—	—	2	897	2.619	501
—	—	1	112	—	—	—	—	—	—	—	92	524	502
—	—	—	—	—	—	—	—	—	—	2	300	694	503
—	—	—	—	—	—	—	—	—	—	—	272	367	504
12	657	3	366	—	—	—	—	—	—	25	9.474	24.192	6
12	657	3	366	—	—	—	—	—	—	23	8.644	22.596	6A
1	51	1	128	—	—	—	—	—	—	—	776	3.443	61
1	51	1	128	—	—	—	—	—	—	—	297	1.545	611
—	—	—	—	—	—	—	—	—	—	—	21	91	612
—	—	—	—	—	—	—	—	—	—	—	68	318	613
—	—	—	—	—	—	—	—	—	—	—	30	109	614
—	—	—	—	—	—	—	—	—	—	—	41	150	615
—	—	—	—	—	—	—	—	—	—	—	29	79	616
—	—	—	—	—	—	—	—	—	—	—	249	1.006	617
—	—	—	—	—	—	—	—	—	—	—	15	83	618
—	—	—	—	—	—	—	—	—	—	—	26	62	619
—	—	—	—	—	—	—	—	—	—	—	24	38	62
—	—	—	—	—	—	—	—	—	—	—	16	23	621
—	—	—	—	—	—	—	—	—	—	—	8	15	622
—	—	—	—	—	—	—	—	—	—	—	247	340	63
—	—	—	—	—	—	—	—	—	—	—	9	12	631
—	—	—	—	—	—	—	—	—	—	—	7	13	632
—	—	—	—	—	—	—	—	—	—	—	12	18	633
—	—	—	—	—	—	—	—	—	—	—	22	26	634
—	—	—	—	—	—	—	—	—	—	—	18	21	635
—	—	—	—	—	—	—	—	—	—	—	15	18	636
—	—	—	—	—	—	—	—	—	—	—	108	158	637
—	—	—	—	—	—	—	—	—	—	—	35	45	638
—	—	—	—	—	—	—	—	—	—	—	21	29	639
1	53	1	109	—	—	—	—	—	—	4	4.416	9.221	64
—	—	—	—	—	—	—	—	—	—	1	1.105	2.298	641
1	53	1	109	—	—	—	—	—	—	1	1.241	2.480	642
—	—	—	—	—	—	—	—	—	—	—	54	218	643
—	—	—	—	—	—	—	—	—	—	—	112	226	644
—	—	—	—	—	—	—	—	—	—	—	810	1.664	645
—	—	—	—	—	—	—	—	—	—	—	292	653	646
—	—	—	—	—	—	—	—	—	—	—	81	151	647

segue TAV. 6 A - Unità locali per numero di addetti e per ramo,

N. Classificazione	RAMI, CLASSI E SOTTOCLASSI DI ATTIVITÀ ECONOMICA	UNITÀ LOCALI									
		1	2	3 - 5		6 - 9		10 - 19		20 - 49	
		Unità locali	Unità locali	Unità locali	Addetti	Unità locali	Addetti	Unità locali	Addetti	Unità locali	Addetti
648	Commercio al minuto mobili, apparecchi per la casa	161	183	91	322	17	117	4	50	—	—
649	Commercio al minuto di carte da parati, di rivestimenti e apparecchi igienico-sanitari, strumenti musicali, di articoli da regalo e oggetti d'arte	142	72	39	132	7	46	2	29	1	22
65	Commercio al minuto di veicoli, natanti, carburanti, libri ed articoli vari	447	400	199	689	33	231	10	126	7	230
651	Commercio al minuto di automobili, motocicli e natanti	46	42	36	130	13	92	8	99	4	114
652	Commercio al minuto di carburanti e lubrificanti	50	51	31	107	9	63	—	—	—	—
653	Commercio al minuto di libri, giornali, articoli da cancelleria e forniture per ufficio	85	76	33	112	3	23	—	—	—	—
654	Commercio al minuto di articoli non altrove classificati	257	224	98	337	8	53	1	12	—	—
655	Commercio al minuto di articoli di occasione	8	4	—	—	—	—	—	—	—	—
656	Commercio al minuto di prodotti diversi con prevalenza di prodotti non alimentari	1	3	1	3	—	—	1	15	3	116
66	Publici esercizi ed esercizi alberghieri	490	762	578	2.084	149	1.046	62	805	14	400
661	Ristoranti	88	193	209	758	42	294	11	135	1	20
662	Bar con e senza spettacolo	212	355	180	627	28	182	5	67	—	—
664	Mense	2	2	—	—	—	—	—	—	—	—
665	Esercizi alberghieri propriamente detti	87	171	172	636	69	500	44	576	13	380
666	Vagoni letto e vagoni ristorante	—	—	—	—	—	—	—	—	—	—
667	Esercizi alberghieri complementari	101	41	17	63	10	70	2	27	—	—
6B	Riparazioni di beni di consumo e di veicoli	451	221	130	480	20	140	5	61	1	22
67	Riparazioni di beni di consumo e di veicoli	451	221	130	480	20	140	5	61	1	22
671	Riparazioni di autoveicoli e biciclette	220	173	109	402	18	128	5	61	1	22
672	Riparazioni di calzature e articoli in cuoio	86	8	—	—	—	—	—	—	—	—
673	Riparazioni elettrodomestici, radio, televisori e giradischi	91	23	15	58	2	12	—	—	—	—
674	Riparazioni di orologi e gioiellerie	23	12	1	3	—	—	—	—	—	—
675	Riparazioni non altrove classificate	31	5	5	17	—	—	—	—	—	—
7	Trasporti e comunicazioni	415	136	119	451	38	266	32	413	18	559
71	Ferrovie	1	1	—	—	2	14	4	50	2	74
710	Ferrovie	1	1	—	—	2	14	4	50	2	74
72	Altri trasporti terrestri	332	79	40	147	9	66	4	56	6	169
721	Metropolitane, tranvie e servizi regolari d'autobus	—	—	—	—	1	6	1	12	3	92
722	Trasporti su strada di viaggiatori	97	1	1	3	1	9	—	—	—	—
723	Trasporti su strada di merci	235	78	39	144	6	44	2	29	3	77
724	Trasporti per condotta	—	—	—	—	—	—	—	—	—	—
725	Trasporti con impianti a fune	—	—	—	—	1	7	1	15	—	—
73	Trasporti fluviali, lacuali e lagunari	—	—	—	—	—	—	—	—	—	—
730	Trasporti fluviali, lacuali e lagunari	—	—	—	—	—	—	—	—	—	—
74	Trasporti marittimi e cabotaggio	—	—	—	—	—	—	—	—	—	—
741	Trasporti marittimi internazionali	—	—	—	—	—	—	—	—	—	—
742	Trasporti marittimi in navigazione di cabotaggio	—	—	—	—	—	—	—	—	—	—
75	Trasporti aerei	—	—	—	—	—	—	—	—	—	—
750	Trasporti aerei	—	—	—	—	—	—	—	—	—	—
76	Attività connesse ai trasporti	21	10	7	28	4	27	4	55	—	—
761	Attività connesse ai trasporti terrestri	17	9	7	28	4	27	2	28	—	—
762	Attività connesse ai trasporti di navigazione interna	—	—	—	—	—	—	—	—	—	—
763	Attività connesse ai trasporti marittimi ed al cabotaggio	4	1	—	—	—	—	2	27	—	—
764	Attività connesse ai trasporti aerei	—	—	—	—	—	—	—	—	—	—
77	Agenzie di viaggio, intermediari dei trasporti, magazzini di custodia e depositi	39	21	42	153	14	98	8	101	4	124
771	Agenzie di viaggio	6	10	15	53	2	14	—	—	—	—
772	Intermediari dei trasporti	13	6	12	45	11	78	8	101	4	124
773	Magazzini di custodia e deposito e frigoriferi	20	5	15	55	1	6	—	—	—	—
79	Comunicazioni	22	25	30	123	9	61	12	151	6	192
790	Comunicazioni	22	25	30	123	9	61	12	151	6	192
8	Credito e assicurazione, servizi prestati alle imprese; noleggio	541	340	230	816	56	385	23	303	15	489
8A	Credito e assicurazione	16	13	21	76	8	56	12	153	14	467
81	Istituti di credito	9	8	17	61	8	56	12	153	14	467
811	Autorità bancarie centrali	—	—	—	—	—	—	—	—	1	40
812	Altre istituzioni monetarie	2	5	15	55	8	56	12	153	13	427
813	Istituzioni finanziarie e società di controllo	7	3	2	6	—	—	—	—	—	—
82	Assicurazione	7	5	4	15	—	—	—	—	—	—
821	Istituti di assicurazione mista	2	2	2	8	—	—	—	—	—	—
822	Istituti di assicurazione-vita e capitalizzazione	—	1	—	—	—	—	—	—	—	—
823	Istituti di assicurazione-danni, malattie, rischi diversi	5	2	2	7	—	—	—	—	—	—

classe e sottoclasse di attività economica

CON ADDETTI										UNITÀ LOCALI SENZA ADDETTI	TOTALE		N. Classificazione
50 - 99		100 - 199		200 - 499		500 - 999		1.000 e oltre			Unità locali	Addetti	
Unità locali	Addetti	Unità locali	Addetti	Unità locali	Addetti	Unità locali	Addetti	Unità locali	Addetti				
—	—	—	—	—	—	—	—	—	—	2	458	1.016	648
—	—	—	—	—	—	—	—	—	—	—	263	515	649
3	189	1	129	—	—	—	—	—	—	7	1.107	2.841	65
1	52	—	—	—	—	—	—	—	—	—	150	617	651
—	—	—	—	—	—	—	—	—	—	5	146	322	652
—	—	—	—	—	—	—	—	—	—	—	197	372	653
—	—	—	—	—	—	—	—	—	—	2	590	1.107	654
—	—	—	—	—	—	—	—	—	—	—	12	16	655
2	137	1	129	—	—	—	—	—	—	—	12	407	656
7	364	—	—	—	—	—	—	—	—	12	2.074	6.713	66
—	—	—	—	—	—	—	—	—	—	—	544	1.681	661
—	—	—	—	—	—	—	—	—	—	—	780	1.798	662
—	—	—	—	—	—	—	—	—	—	—	4	6	664
3	154	—	—	—	—	—	—	—	—	2	561	2.675	665
1	54	—	—	—	—	—	—	—	—	—	1	54	666
3	156	—	—	—	—	—	—	—	—	10	184	499	667
—	—	—	—	—	—	—	—	—	—	2	830	1.596	68
—	—	—	—	—	—	—	—	—	—	2	830	1.596	67
—	—	—	—	—	—	—	—	—	—	2	528	1.179	671
—	—	—	—	—	—	—	—	—	—	—	94	102	672
—	—	—	—	—	—	—	—	—	—	—	131	207	673
—	—	—	—	—	—	—	—	—	—	—	36	50	674
—	—	—	—	—	—	—	—	—	—	—	41	58	675
9	673	7	876	1	233	1	783	—	—	324	1.100	4.941	7
3	209	—	—	—	—	—	1	783	—	—	14	1.133	71
3	209	—	—	—	—	—	1	783	—	—	14	1.133	710
2	144	2	254	—	—	—	—	—	—	4	478	1.326	72
2	144	2	254	—	—	—	—	—	—	3	12	508	721
—	—	—	—	—	—	—	—	—	—	—	100	111	722
—	—	—	—	—	—	—	—	—	—	1	364	685	723
—	—	—	—	—	—	—	—	—	—	—	—	—	724
—	—	—	—	—	—	—	—	—	—	—	2	22	725
—	—	—	—	—	—	—	—	—	—	—	—	—	73
—	—	—	—	—	—	—	—	—	—	—	—	—	730
—	—	—	—	—	—	—	—	—	—	—	—	—	74
—	—	—	—	—	—	—	—	—	—	—	—	—	741
—	—	—	—	—	—	—	—	—	—	—	—	—	742
—	—	—	—	—	—	—	—	—	—	—	—	—	75
—	—	—	—	—	—	—	—	—	—	—	—	—	750
2	153	2	240	—	—	—	—	—	—	2	52	544	76
2	153	1	116	—	—	—	—	—	—	2	44	387	761
—	—	—	—	—	—	—	—	—	—	—	—	—	762
—	—	1	124	—	—	—	—	—	—	—	8	157	763
—	—	—	—	—	—	—	—	—	—	—	—	—	764
—	—	—	—	—	—	—	—	—	—	318	446	557	77
—	—	—	—	—	—	—	—	—	—	—	33	93	771
—	—	—	—	—	—	—	—	—	—	—	54	373	772
—	—	—	—	—	—	—	—	—	—	318	359	91	773
2	167	3	382	1	233	—	—	—	—	—	110	1.381	79
2	167	3	382	1	233	—	—	—	—	—	110	1.381	790
6	366	1	131	—	—	—	—	—	—	4	1.216	3.711	8
4	236	1	131	—	—	—	—	—	—	1	90	1.161	8A
4	236	1	131	—	—	—	—	—	—	1	74	1.129	81
—	—	—	—	—	—	—	—	—	—	—	1	40	811
4	236	1	131	—	—	—	—	—	—	1	61	1.070	812
—	—	—	—	—	—	—	—	—	—	—	12	19	813
—	—	—	—	—	—	—	—	—	—	—	16	32	82
—	—	—	—	—	—	—	—	—	—	—	6	14	821
—	—	—	—	—	—	—	—	—	—	—	1	2	822
—	—	—	—	—	—	—	—	—	—	—	9	16	823

segue TAV. 6 A - Unità locali per numero di addetti e per ramo,

N. Classificazione	RAMI, CLASSI E SOTTOCLASSI DI ATTIVITÀ ECONOMICA	UNITÀ LOCALI									
		1	2	3 - 5		6 - 9		10 - 19		20 - 49	
		Unità locali	Unità locali	Unità locali	Addetti	Unità locali	Addetti	Unità locali	Addetti	Unità locali	Addetti
8B	<i>Servizi prestati alle imprese; noleggio</i>	525	327	209	740	48	329	11	150	1	22
83	<i>Auxiliari finanziari e delle assicurazioni, affari immobiliari, servizi prestati alle imprese</i>	519	324	204	723	48	329	11	150	1	22
831	Auxiliari finanziari	4	6	8	25	1	6	1	11	—	—
832	Auxiliari delle assicurazioni	55	44	30	105	7	52	1	18	—	—
833	Imprese immobiliari per la compravendita di immobili	23	10	6	21	—	—	—	—	—	—
834	Agenzie di mediazione per la compravendita e la locazione di immobili e terreni	88	57	24	83	—	—	—	—	—	—
835	Consulenti legali	53	63	35	131	3	19	—	—	—	—
836	Contabilità, consulenza fiscale e revisione dei conti	59	48	60	213	22	152	1	11	—	—
837	Servizi tecnici	197	66	16	54	2	13	5	64	—	—
838	Pubblicità e pubbliche relazioni	10	2	—	—	—	—	—	—	—	—
839	Altri servizi prestati alle imprese	30	28	25	91	13	87	3	46	1	22
84	<i>Noleggio di beni mobili</i>	6	3	5	17	—	—	—	—	—	—
841	Noleggio di macchinari e di attrezzature agricole	—	—	—	—	—	—	—	—	—	—
842	Noleggio di macchinari e di attrezzature per l'edilizia	—	—	—	—	—	—	—	—	—	—
843	Noleggio macchinari, attrezzature contabili e per ufficio, compresi i calcolatori elettronici e registratori cassa	1	—	—	—	—	—	—	—	—	—
844	Noleggio di autoveicoli stradali	4	1	3	10	—	—	—	—	—	—
845	Noleggio di altri mezzi di trasporto	—	—	—	—	—	—	—	—	—	—
846	Noleggio di beni di consumo	1	2	1	4	—	—	—	—	—	—
847	Noleggio di altri beni mobili	—	—	1	3	—	—	—	—	—	—
9	<i>Pubblica amministrazione; servizi pubblici e privati</i>	1.139	611	438	1.610	149	1.096	110	1.505	85	2.724
9A	<i>Pubblica amministrazione</i>	14	13	53	207	28	213	27	370	23	732
91	<i>Pubblica amministrazione, difesa nazionale e sicurezza sociale obbligatoria</i>	14	13	53	207	28	213	27	370	23	732
911	Organi costituzionali - amministrazione statale e locale	12	12	50	195	25	189	22	309	19	605
912	Giustizia	2	—	1	3	3	24	4	50	2	56
919	Sicurezza sociale obbligatoria	—	1	2	9	—	—	1	11	2	71
9B	<i>Servizi pubblici e privati</i>	1.125	598	385	1.403	121	883	83	1.135	62	1.992
92	<i>Servizi d'igiene pubblica ed amministrazione di cimiteri</i>	51	6	11	39	3	24	5	67	5	168
921	Servizi nettezza urbana, disinfestazione e servizi analoghi	7	3	5	19	—	—	3	37	5	168
922	Amministrazione dei cimiteri	6	1	1	3	1	7	1	13	—	—
923	Servizi di pulizia	38	2	5	17	2	17	1	17	—	—
93	<i>Istruzione</i>	56	102	95	358	46	330	41	576	39	1.208
931	Istruzione universitaria	—	—	—	—	—	—	—	—	—	—
932	Istruzione primaria e secondaria	32	27	46	182	25	186	36	501	39	1.208
933	Scuole di formazione e di perfezionamento professionale	1	3	1	5	3	21	2	36	—	—
934	Istruzione di grado preparatorio	20	60	41	147	18	123	3	39	—	—
936	Scuole di guida, pilotaggio e simili	3	12	7	24	—	—	—	—	—	—
94	<i>Ricerca e sviluppo</i>	2	—	2	6	—	—	—	—	1	36
940	Ricerca e sviluppo	2	—	2	6	—	—	—	—	1	36
95	<i>Sanità e servizi veterinari</i>	316	115	48	174	14	103	8	118	10	308
951	Servizi sanitari (con ricovero)	1	—	2	9	1	7	1	19	4	140
952	Altre istituzioni sanitarie (senza ricovero)	42	13	17	64	10	75	7	99	6	168
953	Studi medici privati	237	74	10	33	1	6	—	—	—	—
954	Studi dentistici	25	27	18	63	1	7	—	—	—	—
956	Servizi veterinari	11	1	1	5	1	8	—	—	—	—
96	<i>Altri servizi sociali</i>	75	29	34	135	25	189	18	225	7	272
961	Assistenza sociale (senza ricovero)	15	7	10	38	7	56	3	38	3	112
962	Assistenza sociale (con ricovero)	3	1	4	17	2	15	2	23	2	93
963	Organizzazioni economiche ed associazioni professionali	11	1	2	7	—	—	5	52	2	67
964	Organizzazioni sindacali dei datori di lavoro	4	1	1	5	3	21	2	25	—	—
965	Organizzazioni sindacali dei lavoratori ed altre organizzazioni sindacali	11	9	9	35	6	44	2	28	—	—
967	Enti e associazioni turistiche	19	4	4	19	3	21	2	31	—	—
968	Servizi sociali non altrove classificati	12	6	4	14	4	32	2	28	—	—
97	<i>Servizi ricreativi ed altri servizi culturali</i>	110	76	64	248	23	168	8	106	—	—
972	Distribuzione di films	—	—	—	—	—	—	—	—	—	—
973	Sale cinematografiche	8	5	14	60	6	43	3	38	—	—
974	Trasmissioni radiofoniche e televisive	5	3	6	23	5	36	1	10	—	—
975	Spettacoli	—	1	—	—	—	—	—	—	—	—
977	Biblioteche, musei, giardini botanici e zoologici	8	1	2	8	2	13	1	13	—	—
978	Enti, organizzazioni ed installazioni sportive	35	9	16	63	4	31	2	31	—	—
979	Servizi ricreativi non altrove classificati	54	57	26	94	6	45	1	14	—	—
98	<i>Servizi personali</i>	515	270	131	443	10	69	3	43	—	—
981	Servizi di lavanderia, tintoria e affini	122	67	24	78	2	17	2	32	—	—
982	Servizi per l'igiene e l'estetica della persona	363	186	98	335	7	45	1	11	—	—
983	Studi e laboratori fotografici	17	11	3	10	—	—	—	—	—	—
984	Servizi personali non altrove classificati	13	6	6	20	1	7	—	—	—	—
	TOTALE	7.666	5.138	3.259	11.715	830	5.864	427	5.571	215	6.573

classe e sottoclasse di attività economica

CON ADDETTI										UNITÀ LOCALI SENZA ADDETTI	TOTALE		N. Classificazione
50 - 99		100 - 199		200 - 499		500 - 999		1.000 e oltre			Unità locali	Addetti	
Unità locali	Addetti	Unità locali	Addetti	Unità locali	Addetti	Unità locali	Addetti	Unità locali	Addetti				
2	130	—	—	—	—	—	—	—	—	3	1.126	2.550	8B
2	130	—	—	—	—	—	—	—	—	3	1.112	2.521	83
—	—	—	—	—	—	—	—	—	—	1	21	58	831
—	—	—	—	—	—	—	—	—	—	—	137	318	832
—	—	—	—	—	—	—	—	—	—	—	39	64	833
—	—	—	—	—	—	—	—	—	—	1	170	285	834
—	—	—	—	—	—	—	—	—	—	1	155	329	835
—	—	—	—	—	—	—	—	—	—	—	190	531	836
—	—	—	—	—	—	—	—	—	—	—	286	460	837
—	—	—	—	—	—	—	—	—	—	—	12	14	838
2	130	—	—	—	—	—	—	—	—	—	102	462	839
—	—	—	—	—	—	—	—	—	—	—	14	29	84
—	—	—	—	—	—	—	—	—	—	—	—	—	841
—	—	—	—	—	—	—	—	—	—	—	—	—	842
—	—	—	—	—	—	—	—	—	—	—	1	1	843
—	—	—	—	—	—	—	—	—	—	—	8	16	844
—	—	—	—	—	—	—	—	—	—	—	—	—	845
—	—	—	—	—	—	—	—	—	—	—	4	9	846
—	—	—	—	—	—	—	—	—	—	—	1	3	847
32	2.018	5	547	7	2.176	2	1.644	—	—	174	2.752	15.681	9
4	253	—	—	1	254	1	924	—	—	21	185	2.993	9A
4	253	—	—	1	254	1	924	—	—	21	185	2.993	91
3	180	—	—	1	254	1	924	—	—	19	164	2.692	911
—	—	—	—	—	—	—	—	—	—	2	14	135	912
1	73	—	—	—	—	—	—	—	—	—	7	166	919
28	1.765	5	547	6	1.922	1	720	—	—	153	2.567	12.688	9B
2	114	—	—	—	—	—	—	—	—	10	93	475	92
1	52	—	—	—	—	—	—	—	—	—	24	289	921
—	—	—	—	—	—	—	—	—	—	10	20	31	922
1	62	—	—	—	—	—	—	—	—	—	49	155	923
23	1.455	3	339	—	—	—	—	—	—	18	423	4.526	93
—	—	—	—	—	—	—	—	—	—	—	—	—	931
23	1.455	3	339	—	—	—	—	—	—	18	249	3.957	932
—	—	—	—	—	—	—	—	—	—	—	10	69	933
—	—	—	—	—	—	—	—	—	—	—	142	449	934
—	—	—	—	—	—	—	—	—	—	—	22	51	936
—	—	—	—	—	—	—	—	—	—	—	5	44	94
—	—	—	—	—	—	—	—	—	—	—	5	44	940
1	76	2	208	5	1.427	1	720	—	—	36	556	3.680	95
—	—	1	104	5	1.427	1	720	—	—	—	16	2.427	951
1	76	1	104	—	—	—	—	—	—	35	132	654	952
—	—	—	—	—	—	—	—	—	—	1	323	424	953
—	—	—	—	—	—	—	—	—	—	—	71	149	954
—	—	—	—	—	—	—	—	—	—	—	14	26	956
—	—	—	—	—	—	—	—	—	—	41	229	954	96
—	—	—	—	—	—	—	—	—	—	7	52	273	961
—	—	—	—	—	—	—	—	—	—	1	15	153	962
—	—	—	—	—	—	—	—	—	—	1	22	139	963
—	—	—	—	—	—	—	—	—	—	1	12	57	964
—	—	—	—	—	—	—	—	—	—	1	38	136	965
—	—	—	—	—	—	—	—	—	—	14	46	98	967
—	—	—	—	—	—	—	—	—	—	16	44	98	968
2	120	—	—	1	495	—	—	—	—	46	330	1.399	97
—	—	—	—	—	—	—	—	—	—	—	—	—	972
—	—	—	—	—	—	—	—	—	—	1	37	159	973
—	—	—	—	—	—	—	—	—	—	—	20	80	974
1	60	—	—	—	—	—	—	—	—	1	3	62	975
—	—	—	—	—	—	—	—	—	—	9	23	44	977
—	—	—	—	—	—	—	—	—	—	29	95	178	978
1	60	—	—	1	495	—	—	—	—	6	152	876	979
—	—	—	—	—	—	—	—	—	—	2	931	1.610	98
—	—	—	—	—	—	—	—	—	—	—	217	383	981
—	—	—	—	—	—	—	—	—	—	—	655	1.126	982
—	—	—	—	—	—	—	—	—	—	—	31	49	983
—	—	—	—	—	—	—	—	—	—	2	28	52	984
71	4.473	22	2.663	9	2.792	3	2.427	—	—	537	18.177	60.020	

TAV. 6B - Unità locali artigiane per numero di addetti

N. Classificazione	RAMI, CLASSI E SOTTOCLASSI DI ATTIVITÀ ECONOMICA	UNITÀ LOCALI									
		fino a 1		2		3		4		5	
		Unità locali	Addetti	Unità locali	Addetti	Unità locali	Addetti	Unità locali	Addetti	Unità locali	Addetti
0	Agricoltura, caccia, foreste e pesca	22	21	3	6	1	3	—	—	—	—
01	Agricoltura e caccia	—	—	—	—	—	—	—	—	—	—
013	Selezione e moltiplicazione delle specie	—	—	—	—	—	—	—	—	—	—
02	Foreste	15	14	2	4	—	—	—	—	—	—
020	Foreste	15	14	2	4	—	—	—	—	—	—
04	Attività connesse con l'agricoltura	7	7	1	2	1	3	—	—	—	—
044	Esercizio di macchine agricole	7	7	1	2	1	3	—	—	—	—
1	Energia, gas e acqua	—	—	—	—	—	—	—	—	—	—
11	Industria dell'estrazione e agglomerazione di combustibili solidi	—	—	—	—	—	—	—	—	—	—
111	Industria estrazione e agglomerazione combustibili solidi	—	—	—	—	—	—	—	—	—	—
14	Industria petrolifera	—	—	—	—	—	—	—	—	—	—
140	Industria petrolifera	—	—	—	—	—	—	—	—	—	—
2	Industrie estrattive - industrie manifatturiere per la trasformazione di minerali non energetici e prodotti derivati - industrie chimiche	32	32	19	38	7	21	6	24	2	10
22	Industria produzione e prima trasformazione metalli	—	—	—	—	1	3	—	—	—	—
221	Siderurgia escluse le cokerie annesse a stab. siderurgici	—	—	—	—	—	—	—	—	—	—
222	Fabbricazione di tubi di acciaio	—	—	—	—	1	3	—	—	—	—
223	Trafilatura, stiratura, laminazione di nastri, profilatura a freddo dell'acciaio	—	—	—	—	—	—	—	—	—	—
224	Produzione e prima trasformazione dei metalli non ferrosi	—	—	—	—	—	—	—	—	—	—
23	Industria dell'estrazione di minerali non metalliferi e non energetici; torbiere	1	1	—	—	—	—	1	4	—	—
231	Estrazione e ricerche di prodotti di cava per materiali da costruzione, per refrattari e per ceramiche	1	1	—	—	—	—	1	4	—	—
232	Estrazione e ricerca mineraria di sali di potassio e di fosfati di calcio naturali	—	—	—	—	—	—	—	—	—	—
233	Produzione ed estrazione di sale	—	—	—	—	—	—	—	—	—	—
239	Estrazione di altri minerali; torbiere	—	—	—	—	—	—	—	—	—	—
24	Industria lavorazione dei minerali non metalliferi	22	22	15	30	6	18	3	12	1	5
241	Produzione di materiali da costruzione in laterizio	—	—	—	—	—	—	—	—	—	—
242	Produzione di cemento, calce e gesso	—	—	—	—	—	—	—	—	—	—
243	Produzione di materiali per costruzione in calcestruzzo, amianto-cemento e gesso	—	—	1	2	2	6	—	—	—	—
244	Produzione di articoli in amianto	—	—	—	—	—	—	—	—	—	—
245	Lavorazione pietra e prodotti minerali non metalliferi	11	11	9	18	3	9	1	4	—	—
246	Produzione di mole e di altri corpi abrasivi applicati	—	—	—	—	—	—	—	—	—	—
247	Industria del vetro	3	3	1	2	1	3	—	—	1	5
248	Produzione di prodotti in ceramica	8	8	4	8	—	—	2	8	—	—
25	Industrie chimiche	9	9	4	8	—	—	2	8	1	5
251	Produzione di prodotti chimici di base	1	1	—	—	—	—	—	—	—	—
255	Produzione mastici, pitture, vernici e inchiostri	1	1	—	—	—	—	—	—	—	—
256	Produzione di altri prodotti chimici principalmente destinati all'industria e all'agricoltura	6	6	—	—	—	—	—	—	—	—
257	Produzione di prodotti farmaceutici	—	—	—	—	—	—	—	—	—	—
258	Produzione di sapone e detergenti sintetici nonché di altri prodotti per l'igiene del corpo e di profumeria	1	1	3	6	—	—	2	8	—	—
259	Produzione di altri prodotti chimici	—	—	1	2	—	—	—	—	1	5
26	Industria produzione fibre artificiali e sintetiche	—	—	—	—	—	—	—	—	—	—
260	Industria della produzione di fibre artificiali e sintetiche	—	—	—	—	—	—	—	—	—	—
3	Industrie manifatturiere per la lavorazione e la trasformazione dei metalli; meccanica di precisione	232	232	76	152	34	102	21	84	10	50
31	Industria della costruzione di prodotti in metallo	117	117	34	68	23	69	15	60	6	30
311	Fonderie	—	—	—	—	—	—	—	—	—	—
312	Fucinatura, stampaggio, imbutitura, tranciatura e lavorazione a sbalzo	1	1	1	2	—	—	—	—	—	—
313	Seconda trasformazione e rivestimento dei metalli	4	4	1	2	—	—	—	—	—	—
314	Costruzione e installazione di carpenteria metallica	27	27	12	24	6	18	5	20	3	15
315	Costruzione e installazione di caldaie e serbatoi	—	—	—	—	—	—	—	—	—	—
316	Costruzione di utensili e articoli finiti in metallo	3	3	2	4	—	—	—	—	—	—
319	Officine meccaniche non altrove classificate	82	82	18	36	17	51	10	40	3	15
32	Industria della costruzione e dell'installazione di macchine e di materiale meccanico	71	71	33	66	6	18	4	16	2	10
321	Costruzione o montaggio di macchine e attrezzature per l'agricoltura e la zootecnia	1	1	2	4	—	—	—	—	—	—

e per ramo, classe e sottoclasse di attività economica

CON ADDETTI										TOTALE		N. Classifi- cazione
6 - 9		10 - 14		15 - 19		20 - 49		50 e oltre		Unità locali	Addetti	
Unità locali	Addetti	Unità locali	Addetti	Unità locali	Addetti	Unità locali	Addetti	Unità locali	Addetti	Unità locali	Addetti	
—	—	—	—	—	—	—	—	—	—	26	30	0
—	—	—	—	—	—	—	—	—	—	—	—	01
—	—	—	—	—	—	—	—	—	—	—	—	013
—	—	—	—	—	—	—	—	—	—	17	18	02
—	—	—	—	—	—	—	—	—	—	17	18	020
—	—	—	—	—	—	—	—	—	—	9	12	04
—	—	—	—	—	—	—	—	—	—	9	12	044
—	—	—	—	—	—	—	—	—	—	—	—	1
—	—	—	—	—	—	—	—	—	—	—	—	11
—	—	—	—	—	—	—	—	—	—	—	—	111
—	—	—	—	—	—	—	—	—	—	—	—	14
—	—	—	—	—	—	—	—	—	—	—	—	140
6	42	2	24	—	—	—	—	—	—	74	191	2
—	—	—	—	—	—	—	—	—	—	1	3	22
—	—	—	—	—	—	—	—	—	—	—	—	221
—	—	—	—	—	—	—	—	—	—	1	3	222
—	—	—	—	—	—	—	—	—	—	—	—	223
—	—	—	—	—	—	—	—	—	—	—	—	224
—	—	—	—	—	—	—	—	—	—	2	5	23
—	—	—	—	—	—	—	—	—	—	2	5	231
—	—	—	—	—	—	—	—	—	—	—	—	232
—	—	—	—	—	—	—	—	—	—	—	—	233
—	—	—	—	—	—	—	—	—	—	—	—	239
6	42	1	12	—	—	—	—	—	—	54	141	24
—	—	—	—	—	—	—	—	—	—	—	—	241
—	—	—	—	—	—	—	—	—	—	—	—	242
1	6	—	—	—	—	—	—	—	—	4	14	243
—	—	—	—	—	—	—	—	—	—	—	—	244
4	29	1	12	—	—	—	—	—	—	29	83	245
—	—	—	—	—	—	—	—	—	—	—	—	246
1	7	—	—	—	—	—	—	—	—	7	20	247
—	—	—	—	—	—	—	—	—	—	14	24	248
—	—	1	12	—	—	—	—	—	—	17	42	25
—	—	—	—	—	—	—	—	—	—	1	1	251
—	—	—	—	—	—	—	—	—	—	1	1	255
—	—	1	12	—	—	—	—	—	—	7	18	256
—	—	—	—	—	—	—	—	—	—	—	—	257
—	—	—	—	—	—	—	—	—	—	6	15	258
—	—	—	—	—	—	—	—	—	—	2	7	259
—	—	—	—	—	—	—	—	—	—	—	—	26
—	—	—	—	—	—	—	—	—	—	—	—	260
11	77	6	63	—	—	—	—	—	—	390	760	3
5	33	4	43	—	—	—	—	—	—	204	420	31
—	—	1	10	—	—	—	—	—	—	1	10	311
—	—	—	—	—	—	—	—	—	—	2	3	312
—	—	—	—	—	—	—	—	—	—	5	6	313
2	14	2	20	—	—	—	—	—	—	57	138	314
—	—	—	—	—	—	—	—	—	—	—	—	315
1	6	—	—	—	—	—	—	—	—	6	13	316
2	13	1	13	—	—	—	—	—	—	133	250	319
2	13	1	10	—	—	—	—	—	—	119	204	32
—	—	—	—	—	—	—	—	—	—	3	5	321

segue TAV. 6B - Unità locali artigiane per numero di addetti

N. Classificazione	RAMI, CLASSI E SOTTOCLASSI DI ATTIVITÀ ECONOMICA	UNITÀ LOCALI									
		fino a 1		2		3		4		5	
		Unità locali	Addetti	Unità locali	Addetti	Unità locali	Addetti	Unità locali	Addetti	Unità locali	Addetti
322	Costruzione di macchine utensili per la lavorazione dei metalli; di utensileria per macchine utensili e operatrici	—	—	—	—	—	—	—	—	—	—
323	Costruzione e installazione di macchine tessili e loro accessori; di impianti per il trattamento ausiliario dei tessili; di macchine per cucire e per maglieria	—	—	—	—	—	—	—	—	—	—
324	Costruzione e installazione di macchine e apparecchi per le industrie alimentari, chimiche e affini	—	—	1	2	—	—	—	—	—	—
325	Macchine per industria estrattiva, lavorazione minerali non metalliferi, genio civile, industrie siderurgiche ed impianti sollevamento	—	—	—	—	—	—	—	—	—	—
326	Costruzione di organi di trasmissione	—	—	—	—	—	—	—	—	—	—
327	Macchine per lavorazione legno, carta, cuoio, calzature; apparecchiature sanitarie e per lavanderia e stireria	—	—	—	—	—	—	—	—	—	—
328	Costruzione, installazione e riparazione di altre macchine e apparecchi meccanici	70	70	30	60	6	18	4	16	2	10
33	Industria della costruzione, installazione e riparazione di macchine per ufficio, di macchine e di impianti per l'elaborazione dei dati	2	2	—	—	1	3	—	—	1	5
330	Costruzione, installazione e riparazione macchine per ufficio, ed impianti per elaborazione dati	2	2	—	—	1	3	—	—	1	5
34	Industria della costruzione, installazione di impianti e riparazione di materiale elettrico ed elettronico	13	13	2	4	—	—	2	8	—	—
341	Produzione di fili e cavi elettrici	—	—	—	—	—	—	—	—	—	—
342	Costruzione di motori, generatori, trasformatori, interruttori ed altro materiale elettrico e dielettrico	—	—	—	—	—	—	—	—	—	—
343	Costruzione di apparecchiature elettriche per mezzi di trasporto e per uso industriale; di pile e accumulatori	1	1	—	—	—	—	—	—	—	—
344	Costruzione di apparecchi elettrici di misura; apparecchi per telecomunicazioni ed apparecchi elettromedicali	1	1	—	—	—	—	—	—	—	—
345	Costruzione o montaggio di apparecchi radio, televisori, elettroacustici; di sistemi per il controllo dei processi industriali e di componenti elettronici	2	2	—	—	—	—	—	—	—	—
346	Costruzione di apparecchi elettrodomestici	1	1	—	—	—	—	—	—	—	—
347	Produzione di materiale elettrico di illuminazione	—	—	1	2	—	—	1	4	—	—
348	Lavori di impianto tecnico: montaggio e riparazione di impianti di apparecchiature elettriche ed elettroniche	8	8	1	2	—	—	1	4	—	—
35	Industria della costruzione e montaggio di autoveicoli, carrozzerie, parti ed accessori	1	1	—	—	—	—	—	—	—	—
351	Costruzione e montaggio di autoveicoli e costruzione dei relativi motori	—	—	—	—	—	—	—	—	—	—
352	Costruzione di carrozzerie e rimorchi	—	—	—	—	—	—	—	—	—	—
353	Costruzione parti ed accessori per autoveicoli	1	1	—	—	—	—	—	—	—	—
36	Industria della costruzione di altri mezzi di trasporto	7	7	2	4	1	3	—	—	1	5
361	Costruzione navale, riparazione e manutenzione di navi	7	7	2	4	1	3	—	—	1	5
362	Costruzione di materiale rotabile a scartamento normale e a scartamento ridotto per servizio pubblico	—	—	—	—	—	—	—	—	—	—
363	Costruzione e montaggio cicli, motocicli e parti staccate	—	—	—	—	—	—	—	—	—	—
364	Costruzione e riparazione di aeronavi	—	—	—	—	—	—	—	—	—	—
365	Costruzione mezzi di trasporto non altrove classificati	—	—	—	—	—	—	—	—	—	—
37	Industria della costruzione di strumenti e di apparecchi di precisione, medico-chirurgici, ottici ed affini; orologeria	21	21	5	10	3	9	—	—	—	—
371	Costruzione e riparazione di strumenti di precisione, di apparecchi di misura e di controllo	1	1	—	—	—	—	—	—	—	—
372	Costruzione di apparecchi e materiale medico-chirurgico	18	18	4	8	2	6	—	—	—	—
373	Costruzione e riparazione di strumenti ottici e di apparecchiature fotografiche	2	2	1	2	1	3	—	—	—	—
374	Costruzione di orologi e loro pezzi staccati	—	—	—	—	—	—	—	—	—	—
4	Industrie manifatturiere alimentari, tessili, delle pelli e cuoio, dell'abbigliamento, del legno, mobili e altre industrie manifatturiere	680	680	254	508	87	261	41	164	26	130
41	Industrie alimentari di base	91	91	71	142	24	72	19	76	7	35
411	Industria dei grassi vegetali e animali	50	50	19	38	5	15	1	4	1	5

e per ramo, classe e sottoclasse di attività economica

CON ADDETTI										TOTALE		N. Classificazione
6 - 9		10 - 14		15 - 19		20 - 49		50 e oltre		Unità locali	Addetti	
Unità locali	Addetti	Unità locali	Addetti	Unità locali	Addetti	Unità locali	Addetti	Unità locali	Addetti	Unità locali	Addetti	
—	—	—	—	—	—	—	—	—	—	—	—	322
—	—	—	—	—	—	—	—	—	—	—	—	323
—	—	—	—	—	—	—	—	—	—	1	2	324
1	6	—	—	—	—	—	—	—	—	1	6	325
—	—	—	—	—	—	—	—	—	—	—	—	326
—	—	—	—	—	—	—	—	—	—	—	—	327
1	7	1	10	—	—	—	—	—	—	114	191	328
—	—	—	—	—	—	—	—	—	—	4	10	33
—	—	—	—	—	—	—	—	—	—	4	10	330
4	31	1	10	—	—	—	—	—	—	22	66	34
—	—	—	—	—	—	—	—	—	—	—	—	341
—	—	—	—	—	—	—	—	—	—	—	—	342
—	—	—	—	—	—	—	—	—	—	1	1	343
1	8	—	—	—	—	—	—	—	—	2	9	344
—	—	—	—	—	—	—	—	—	—	2	2	345
—	—	—	—	—	—	—	—	—	—	1	1	346
—	—	—	—	—	—	—	—	—	—	2	6	347
3	23	1	10	—	—	—	—	—	—	14	47	348
—	—	—	—	—	—	—	—	—	—	1	1	35
—	—	—	—	—	—	—	—	—	—	—	—	351
—	—	—	—	—	—	—	—	—	—	—	—	352
—	—	—	—	—	—	—	—	—	—	1	1	353
—	—	—	—	—	—	—	—	—	—	11	19	36
—	—	—	—	—	—	—	—	—	—	11	19	361
—	—	—	—	—	—	—	—	—	—	—	—	362
—	—	—	—	—	—	—	—	—	—	—	—	363
—	—	—	—	—	—	—	—	—	—	—	—	364
—	—	—	—	—	—	—	—	—	—	—	—	365
—	—	—	—	—	—	—	—	—	—	29	40	37
—	—	—	—	—	—	—	—	—	—	1	1	371
—	—	—	—	—	—	—	—	—	—	24	32	372
—	—	—	—	—	—	—	—	—	—	4	7	373
—	—	—	—	—	—	—	—	—	—	—	—	374
54	365	9	100	—	—	—	—	—	—	1.151	2.208	4
6	39	3	34	—	—	—	—	—	—	221	489	41
—	—	—	—	—	—	—	—	—	—	76	112	411

segue TAV. 6B - Unità locali artigiane per numero di addetti

N. Classificazione	RAMI, CLASSI E SOTTOCLASSI DI ATTIVITÀ ECONOMICA	UNITÀ LOCALI									
		fino a 1		2		3		4		5	
		Unità locali	Addetti	Unità locali	Addetti	Unità locali	Addetti	Unità locali	Addetti	Unità locali	Addetti
412	Industria della macellazione del bestiame, preparazione e conservazione della carne	—	—	—	—	1	3	1	4	—	—
413	Industria casearia	—	—	—	—	—	—	—	—	—	—
414	Industria trasformazione e conservazione frutta, ortaggi e funghi	—	—	2	4	—	—	—	—	—	—
415	Industria della lavorazione e conservazione del pesce e di altri prodotti alimentari marini	1	1	—	—	—	—	—	—	—	—
416	Industria della lavorazione delle granaglie	2	2	—	—	—	—	—	—	—	—
417	Industria delle paste alimentari	15	15	15	30	1	3	2	8	1	5
418	Industria dei prodotti amidacei	—	—	—	—	—	—	—	—	—	—
419	Industria della panificazione, pasticceria e biscotti	23	23	35	70	17	51	15	60	5	25
42	Industrie dello zucchero, delle bevande, di altri prodotti alimentari e del tabacco	7	7	4	8	—	—	1	4	4	20
421	Industria del cacao, cioccolato, caramelle e gelati	2	2	1	2	—	—	1	4	—	—
422	Industria dei prodotti alimentari per zootecnia	—	—	—	—	—	—	—	—	—	—
423	Industria di prodotti alimentari vari	4	4	3	6	—	—	—	—	3	15
424	Industria dell'alcool etilico, di acquaviti e liquori	1	1	—	—	—	—	—	—	1	5
425	Industria del vino	—	—	—	—	—	—	—	—	—	—
427	Industria della birra e del malto	—	—	—	—	—	—	—	—	—	—
428	Industria idrominerale e delle bevande analcoliche	—	—	—	—	—	—	—	—	—	—
429	Industria del tabacco	—	—	—	—	—	—	—	—	—	—
43	Industrie tessili	27	27	5	10	2	6	—	—	1	5
431	Industria laniera	—	—	—	—	—	—	—	—	—	—
432	Industria cotoniera	—	—	—	—	—	—	—	—	—	—
433	Industria della seta e delle fibre chimiche assimilate	—	—	—	—	—	—	—	—	—	—
434	Industria canapa, lino, ramiè e fibre dure	—	—	—	—	—	—	—	—	—	—
435	Industria della juta	—	—	—	—	—	—	—	—	—	—
436	Industria della maglia, maglieria e calze	25	25	4	8	1	3	—	—	1	5
437	Industria del perfezionamento dei tessuti	—	—	—	—	1	3	—	—	—	—
438	Industria per la produzione di arazzi, tappeti, copripavimento, linoleum e tele cerate	—	—	—	—	—	—	—	—	—	—
439	Altre industrie tessili	2	2	1	2	—	—	—	—	—	—
44	Industrie delle pelli e del cuoio	5	5	2	4	—	—	1	4	—	—
441	Concia e tintura delle pelli e del cuoio	—	—	1	2	—	—	—	—	—	—
442	Produzione di articoli in cuoio e affini	5	5	1	2	—	—	1	4	—	—
45	Industrie delle calzature, di articoli d'abbigliamento e di biancheria per la casa	199	199	46	92	14	42	6	24	3	15
451	Produzione a macchina di calzature	2	2	—	—	1	3	—	—	1	5
452	Produzione a mano e su misura di calzature	1	1	—	—	—	—	—	—	—	—
453	Confezione in serie articoli abbigliamento	8	8	1	2	—	—	—	—	—	—
454	Confezione su misura di vestiario e biancheria; modisterie	133	133	24	48	11	33	1	4	—	—
455	Confezione di altri articoli tessili	50	50	15	30	1	3	3	12	2	10
456	Confezione di pellicce	5	5	6	12	1	3	2	8	—	—
46	Industrie del legno e del mobile in legno	272	272	82	164	27	81	7	28	5	25
461	Segagione e preparazione industriale del legno	3	3	3	6	3	9	1	4	—	—
462	Produzione di prodotti semifiniti in legno	2	2	—	—	—	—	—	—	—	—
463	Produzione in serie di elementi di carpenteria, falegnameria e pavimenti in legno	190	190	51	102	11	33	3	12	3	15
464	Costruzione di imballaggi in legno	5	5	2	4	1	3	—	—	—	—
465	Costruzione di altri oggetti in legno	24	24	10	20	3	9	2	8	1	5
466	Produzione di articoli in sughero, paglia, giunco e vimini; produzione di spazzole e pennelli	9	9	4	8	3	9	—	—	—	—
467	Industria del mobile e dell'arredamento in legno	39	39	12	24	6	18	1	4	1	5
47	Industrie della carta; stampa ed editoria	19	19	16	32	12	36	1	4	2	10
471	Produzione della pasta-carta, della carta e del cartone	—	—	—	—	—	—	—	—	—	—
472	Trasformazione della carta e del cartone, fabbricazione di articoli in carta, cartone e ovatta di cellulosa	2	2	4	8	2	6	—	—	—	—
473	Stampa e industrie affini	16	16	11	22	10	30	1	4	2	10
474	Editoria	1	1	1	2	—	—	—	—	—	—
48	Industrie della gomma e dei manufatti di materie plastiche	27	27	17	34	3	9	5	20	1	5
481	Industria della gomma	—	—	—	—	—	—	—	—	—	—
482	Ricostruzione, vulcanizzazione, riparazione pneumatici	6	6	4	8	2	6	2	8	1	5
483	Industria dei prodotti delle materie plastiche	21	21	13	26	1	3	3	12	—	—

e per ramo, classe e sottoclasse di attività economica

CON ADDETTI										TOTALE		N. Classificazione
6 - 9		10 - 14		15 - 19		20 - 49		50 e oltre		Unità locali	Addetti	
Unità locali	Addetti	Unità locali	Addetti	Unità locali	Addetti	Unità locali	Addetti	Unità locali	Addetti	Unità locali	Addetti	
—	—	—	—	—	—	—	—	—	—	2	7	412
—	—	—	—	—	—	—	—	—	—	—	—	413
—	—	—	—	—	—	—	—	—	—	2	4	414
—	—	—	—	—	—	—	—	—	—	1	1	415
—	—	—	—	—	—	—	—	—	—	2	2	416
1	6	—	—	—	—	—	—	—	—	35	67	417
—	—	—	—	—	—	—	—	—	—	—	—	418
5	33	3	34	—	—	—	—	—	—	103	296	419
2	12	—	—	—	—	—	—	—	—	18	51	42
—	—	—	—	—	—	—	—	—	—	4	8	421
—	—	—	—	—	—	—	—	—	—	—	—	422
2	12	—	—	—	—	—	—	—	—	12	37	423
—	—	—	—	—	—	—	—	—	—	2	6	424
—	—	—	—	—	—	—	—	—	—	—	—	425
—	—	—	—	—	—	—	—	—	—	—	—	427
—	—	—	—	—	—	—	—	—	—	—	—	428
—	—	—	—	—	—	—	—	—	—	—	—	429
1	7	—	—	—	—	—	—	—	—	36	55	43
—	—	—	—	—	—	—	—	—	—	—	—	431
—	—	—	—	—	—	—	—	—	—	—	—	432
—	—	—	—	—	—	—	—	—	—	—	—	433
—	—	—	—	—	—	—	—	—	—	—	—	434
—	—	—	—	—	—	—	—	—	—	—	—	435
1	7	—	—	—	—	—	—	—	—	32	48	436
—	—	—	—	—	—	—	—	—	—	1	3	437
—	—	—	—	—	—	—	—	—	—	—	—	438
—	—	—	—	—	—	—	—	—	—	3	4	439
—	—	—	—	—	—	—	—	—	—	8	13	44
—	—	—	—	—	—	—	—	—	—	1	2	441
—	—	—	—	—	—	—	—	—	—	7	11	442
5	32	2	20	—	—	—	—	—	—	275	424	45
—	—	—	—	—	—	—	—	—	—	4	10	451
—	—	—	—	—	—	—	—	—	—	1	1	452
—	—	—	—	—	—	—	—	—	—	9	10	453
—	—	—	—	—	—	—	—	—	—	169	218	454
—	—	—	—	—	—	—	—	—	—	71	105	455
5	32	2	20	—	—	—	—	—	—	21	80	456
23	159	—	—	—	—	—	—	—	—	416	729	46
—	—	—	—	—	—	—	—	—	—	10	22	461
—	—	—	—	—	—	—	—	—	—	2	2	462
13	88	—	—	—	—	—	—	—	—	271	440	463
—	—	—	—	—	—	—	—	—	—	8	12	464
4	29	—	—	—	—	—	—	—	—	44	95	465
1	7	—	—	—	—	—	—	—	—	17	33	466
5	35	—	—	—	—	—	—	—	—	64	125	467
10	66	1	12	—	—	—	—	—	—	61	179	47
—	—	—	—	—	—	—	—	—	—	—	—	471
—	—	—	—	—	—	—	—	—	—	8	16	472
10	66	1	12	—	—	—	—	—	—	51	160	473
—	—	—	—	—	—	—	—	—	—	2	3	474
2	16	1	10	—	—	—	—	—	—	56	121	48
—	—	—	—	—	—	—	—	—	—	—	—	481
1	8	—	—	—	—	—	—	—	—	16	41	482
1	8	1	10	—	—	—	—	—	—	40	80	483

segue TAV. 6B - Unità locali artigiane per numero di addetti

N. Classificazione	RAMI, CLASSI E SOTTOCLASSI DI ATTIVITÀ ECONOMICA	UNITÀ LOCALI									
		fino a 1		2		3		4		5	
		Unità locali	Addetti	Unità locali	Addetti	Unità locali	Addetti	Unità locali	Addetti	Unità locali	Addetti
49	Industrie manifatturiere diverse	33	33	11	22	5	15	1	4	3	15
491	Produzione di oreficeria, argenteria, bigiotteria e taglio delle pietre preziose	19	19	6	12	2	6	—	—	1	5
492	Costruzione di strumenti musicali e relativi accessori	—	—	—	—	—	—	—	—	—	—
493	Laboratori fotografici e cinematografici	2	2	3	6	2	6	—	—	—	—
494	Costruzione di giochi, giocattoli e articoli sportivi	1	1	—	—	—	—	—	—	1	5
495	Altre industrie manifatturiere non altrove classificate	9	9	2	4	—	—	—	—	—	—
496	Industria del confezionamento	2	2	—	—	1	3	1	4	1	5
5	Industrie delle costruzioni e delle installazioni di impianti per l'edilizia	908	907	209	418	87	261	42	168	30	150
50	Edilizia e genio civile	908	907	209	418	87	261	42	168	30	150
501	Costruzioni edili - restauro e manutenzione di fabbricati	474	474	121	242	51	153	32	128	24	120
502	Genio civile	37	37	7	14	7	21	1	4	1	5
503	Installazione di impianti per l'edilizia	177	176	50	100	18	54	5	20	3	15
504	Attività di finiture dell'edilizia	220	220	31	62	11	33	4	16	2	10
6	Commercio, pubblici esercizi e alberghi; riparazioni di beni di consumo e di veicoli	445	445	212	424	65	195	36	144	22	110
6B	Riparazioni di beni di consumo e di veicoli	445	445	212	424	65	195	36	144	22	110
67	Riparazioni di beni di consumo e di veicoli	445	445	212	424	65	195	36	144	22	110
671	Riparazioni di autoveicoli e biciclette	217	217	166	332	54	162	31	124	17	85
672	Riparazioni di calzature e articoli in cuoio	85	85	6	12	—	—	—	—	—	—
673	Riparazioni elettrodomestici, radio-televisori, giradischi	90	90	23	46	7	21	3	12	5	25
674	Riparazioni di orologi e gioiellerie	22	22	12	24	1	3	—	—	—	—
675	Riparazioni non altrove classificate	31	31	5	10	3	9	2	8	—	—
7	Trasporti e comunicazioni	343	343	80	160	16	48	13	52	7	35
71	Ferrovie	—	—	—	—	—	—	—	—	—	—
710	Ferrovie	—	—	—	—	—	—	—	—	—	—
72	Altri trasporti terrestri	329	329	71	142	16	48	9	36	6	30
721	Metropolitane, tranvie e servizi regolari d'autobus	—	—	—	—	—	—	—	—	—	—
722	Trasporti su strada di viaggiatori	95	95	1	2	—	—	—	—	—	—
723	Trasporti su strada di merci	234	234	70	140	16	48	9	36	6	30
725	Trasporti con impianti a fune	—	—	—	—	—	—	—	—	—	—
73	Trasporti fluviali, lacuali e lagunari	—	—	—	—	—	—	—	—	—	—
730	Trasporti fluviali, lacuali e lagunari	—	—	—	—	—	—	—	—	—	—
76	Attività connesse ai trasporti	12	12	9	18	—	—	4	16	1	5
761	Attività connesse ai trasporti terrestri	8	8	8	16	—	—	4	16	1	5
762	Attività connesse ai trasporti di navigazione interna	—	—	—	—	—	—	—	—	—	—
763	Attività connesse ai trasporti marittimi ed al cabotaggio	4	4	1	2	—	—	—	—	—	—
77	Agenzie di viaggio, intermediari dei trasporti, magazzini di custodia e depositi	2	2	—	—	—	—	—	—	—	—
772	Intermediari dei trasporti	2	2	—	—	—	—	—	—	—	—
8	Credito e assicurazione, servizi prestati alle imprese; noleggio	1	1	4	8	1	3	2	8	—	—
8B	Servizi prestati alle imprese; noleggio	1	1	4	8	1	3	2	8	—	—
83	Ausiliari finanziari e delle assicurazioni, affari immobiliari, servizi prestati alle imprese	1	1	4	8	1	3	2	8	—	—
839	Altri servizi prestati alle imprese	1	1	4	8	1	3	2	8	—	—
84	Noleggio di beni mobili	—	—	—	—	—	—	—	—	—	—
841	Noleggio di macchinari e di attrezzature agricole	—	—	—	—	—	—	—	—	—	—
842	Noleggio di macchinari e di attrezzature per l'edilizia	—	—	—	—	—	—	—	—	—	—
9	Pubblica amministrazione; servizi pubblici e privati	549	548	270	540	95	285	30	120	10	50
9B	Servizi pubblici e privati	549	548	270	540	95	285	30	120	10	50
92	Servizi d'igiene pubblica ed amministrazione di cimiteri	42	42	4	8	4	12	2	8	1	5
921	Servizi di nettezza urbana e di disinfestazione	4	4	2	4	1	3	1	4	1	5
922	Amministrazione dei cimiteri	—	—	—	—	—	—	—	—	—	—
923	Servizi di pulizia	38	38	2	4	3	9	1	4	—	—
98	Servizi personali	507	506	266	532	91	273	28	112	9	45
981	Servizi di lavanderia, tintoria e affini	119	119	65	130	20	60	2	8	2	10
982	Servizi per l'igiene e l'estetica della persona	358	358	185	370	64	192	26	104	7	35
983	Studi e laboratori fotografici	17	17	11	22	2	6	—	—	—	—
984	Servizi personali non altrove classificati	13	12	5	10	5	15	—	—	—	—
	TOTALE	3.212	3.209	1.127	2.254	393	1.179	191	764	107	535

e per ramo, classe e sottoclasse di attività economica

CON ADDETTI										TOTALE		N. Classifi- cazione
6 - 9		10 - 14		15 - 19		20 - 49		50 e oltre		Unità locali	Addetti	
Unità locali	Addetti	Unità locali	Addetti	Unità locali	Addetti	Unità locali	Addetti	Unità locali	Addetti	Unità locali	Addetti	
5	34	2	24	—	—	—	—	—	—	60	147	49
1	6	—	—	—	—	—	—	—	—	29	48	491
—	—	—	—	—	—	—	—	—	—	—	—	492
—	—	—	—	—	—	—	—	—	—	7	14	493
1	6	—	—	—	—	—	—	—	—	3	12	494
3	22	2	24	—	—	—	—	—	—	16	59	495
—	—	—	—	—	—	—	—	—	—	5	14	496
60	433	17	178	1	16	1	29	—	—	1.355	2.560	5
60	433	17	178	1	16	1	29	—	—	1.355	2.560	50
37	270	14	145	—	—	1	29	—	—	754	1.561	501
4	28	1	10	—	—	—	—	—	—	58	119	502
16	116	2	23	1	16	—	—	—	—	272	520	503
3	19	—	—	—	—	—	—	—	—	271	360	504
16	109	1	10	—	—	—	—	—	—	797	1.437	6
16	109	1	10	—	—	—	—	—	—	797	1.437	6B
16	109	1	10	—	—	—	—	—	—	797	1.437	67
15	103	1	10	—	—	—	—	—	—	501	1.033	671
—	—	—	—	—	—	—	—	—	—	91	97	672
1	6	—	—	—	—	—	—	—	—	129	200	673
—	—	—	—	—	—	—	—	—	—	35	49	674
—	—	—	—	—	—	—	—	—	—	41	58	675
3	18	2	25	—	—	1	21	—	—	465	702	7
—	—	—	—	—	—	—	—	—	—	—	—	71
—	—	—	—	—	—	—	—	—	—	—	—	710
2	12	1	14	—	—	—	—	—	—	434	611	72
—	—	—	—	—	—	—	—	—	—	—	—	721
—	—	—	—	—	—	—	—	—	—	96	97	722
2	12	1	14	—	—	—	—	—	—	338	514	723
—	—	—	—	—	—	—	—	—	—	—	—	725
—	—	—	—	—	—	—	—	—	—	—	—	73
—	—	—	—	—	—	—	—	—	—	—	—	730
1	6	—	—	—	—	—	—	—	—	27	57	76
1	6	—	—	—	—	—	—	—	—	22	51	761
—	—	—	—	—	—	—	—	—	—	—	—	762
—	—	—	—	—	—	—	—	—	—	5	6	763
—	—	1	11	—	—	1	21	—	—	4	34	77
—	—	1	11	—	—	1	21	—	—	4	34	772
—	—	—	—	—	—	—	—	—	—	8	20	8
—	—	—	—	—	—	—	—	—	—	8	20	8B
—	—	—	—	—	—	—	—	—	—	8	20	83
—	—	—	—	—	—	—	—	—	—	8	20	839
—	—	—	—	—	—	—	—	—	—	—	—	84
—	—	—	—	—	—	—	—	—	—	—	—	841
—	—	—	—	—	—	—	—	—	—	—	—	842
10	69	1	11	2	36	—	—	—	—	967	1.659	9
10	69	1	11	2	36	—	—	—	—	967	1.659	9B
1	8	—	—	1	17	—	—	—	—	55	100	92
—	—	—	—	—	—	—	—	—	—	9	20	921
—	—	—	—	—	—	—	—	—	—	—	—	922
1	8	—	—	1	17	—	—	—	—	46	80	923
9	61	1	11	1	19	—	—	—	—	912	1.559	98
1	9	—	—	1	19	—	—	—	—	210	355	981
7	45	1	11	—	—	—	—	—	—	648	1.115	982
—	—	—	—	—	—	—	—	—	—	30	45	983
1	7	—	—	—	—	—	—	—	—	24	44	984
160	1.113	38	411	3	52	2	50	—	—	5.233	9.567	

segue TAV. 7 - Addetti alle unità locali per categoria posizionale, sesso, ramo, classe e sottoclasse di attività economica

N. Classificazione	RAMI, CLASSI E SOTTOCLASSI DI ATTIVITÀ ECONOMICA	IMPRENDITORI, TITOLARI, SOCI DI COOPERATIVA		FAMILIARI COADIUVANTI		DIRIGENTI, IMPIEGATI E CATEGORIE SPECIALI		OPERAI E ALTRI		TOTALE	
		MF	M	MF	M	MF	M	MF	M	MF	M
247	Industria del vetro	8	8	4	2	2	—	9	9	23	19
248	Produzione di prodotti in ceramica	20	14	5	2	5	3	23	10	53	29
25	Industrie chimiche	32	25	2	—	62	33	117	42	213	100
251	Produzione di prodotti chimici di base	1	1	—	—	—	—	—	—	1	1
255	Produzione mastici, pitture, vernici e inchiostri da stampa	1	1	—	—	—	—	—	—	1	1
256	Produzione di altri prodotti chimici principalmente destinati all'industria e all'agricoltura	12	9	—	—	11	6	22	20	45	35
257	Produzione di prodotti farmaceutici	5	2	—	—	41	26	56	14	102	42
258	Produzione di sapone e detersivi sintetici nonché di altri prodotti per l'igiene del corpo e di profumeria	9	9	2	—	9	1	37	6	57	16
259	Produzione di altri prodotti chimici	4	3	—	—	1	—	2	2	7	5
26	Industria produzione di fibre artificiali e sintetiche	—	—	—	—	—	—	—	—	—	—
260	Industria della produzione di fibre artificiali e sintetiche	—	—	—	—	—	—	—	—	—	—
3	Industrie manifatturiere per la lavorazione e la trasformazione dei metalli; meccanica di precisione	467	459	69	38	85	50	489	454	1.110	1.001
31	Industria della costruzione di prodotti in metallo	246	242	45	29	28	19	253	233	572	523
311	Fonderie	1	1	3	2	—	—	6	6	10	9
312	Fucinatura, stampaggio, imbutitura, tranciatura e lavorazione a sbalzo	2	2	—	—	—	—	1	1	3	3
313	Seconda trasf., trattamento e rivestimento dei metalli	4	4	2	2	—	—	—	—	6	6
314	Costruzione e installazione di carpenteria metallica	83	82	12	8	11	6	111	111	217	207
315	Costruzione e installazione di caldaie e serbatoi	—	—	—	—	—	—	—	—	—	—
316	Costruzione di utensili e articoli finiti in metallo	12	11	—	—	11	11	54	35	77	57
319	Officine meccaniche non altrove classificate	144	142	28	17	6	2	81	80	259	241
32	Industria della costruzione e dell'installazione di macchine e di materiale meccanico	129	128	14	7	20	14	108	101	271	250
321	Costruzione o montaggio di macchine e attrezzature per l'agricoltura e la zootecnia	6	5	—	—	9	7	37	30	52	42
322	Costruzione di macchine utensili per la lavorazione dei metalli; di utensileria per macchine utensili e operatrici	—	—	—	—	—	—	—	—	—	—
323	Costruzione e installazione di macchine tessili e loro accessori; costruzione di macchine e installazione di impianti per il trattamento ausiliario dei tessuti; costruzione di macchine per cucire e maglieria	—	—	—	—	—	—	—	—	—	—
324	Costruzione e installazione di macchine e apparecchi per le industrie alimentari, chimiche e affini	1	1	1	1	—	—	—	—	2	2
325	Costruzione e installazione macchine industria estrattiva, lavorazione minerali non metalliferi, genio civile ed edilizia, industrie siderurgiche e fonderie; apparecchi per impianti sollevamento e trasporto	2	2	—	—	2	1	7	7	11	10
326	Costruzione di organi di trasmissione	—	—	—	—	—	—	—	—	—	—
327	Costruzione e installazione macchine per lavorazione legno, carta, cuoio, pelli e calzature; costruzione apparecchiature igienico-sanitarie e per lavanderia e stireria	—	—	—	—	—	—	—	—	—	—
328	Costruzione, installazione e riparazione di altre macchine e apparecchi meccanici	120	120	13	6	9	6	64	64	206	196
33	Industria della costruzione, installazione e riparazione di macchine per ufficio, di macchine e di impianti per l'elaborazione dei dati	4	4	2	1	1	—	12	12	19	17
330	Costruzione, installazione e riparazione di macchine per ufficio, macchine ed impianti per l'elaborazione dei dati	4	4	2	1	1	—	12	12	19	17
34	Industria della costruzione, installazione di impianti e riparazione di materiale elettrico ed elettronico	37	36	3	1	26	15	81	80	147	132
341	Produzione di fili e cavi elettrici	—	—	—	—	—	—	—	—	—	—
342	Costruzione di motori, generatori, trasformatori, interruttori ed altro materiale elettrico e dielettrico	—	—	—	—	—	—	—	—	—	—
343	Costruzione di apparecchiature elettriche per mezzi di trasporto e per uso industriale; di pile e accumulatori	1	1	—	—	—	—	—	—	1	1
344	Costruzione di apparecchi elettrici di misura; apparecchi per telecomunicazioni ed apparecchi elettromedicali	3	3	2	—	3	1	4	4	12	8
345	Costruzione o montaggio di apparecchi radio riceventi, televisori, di apparecchi elettroacustici; costruzione di sistemi per il controllo dei processi industriali e di componenti elettronici	4	3	—	—	—	—	—	—	4	3
346	Costruzione di apparecchi elettrodomestici	1	1	—	—	—	—	—	—	1	1
347	Produzione di materiale elettrico di illuminazione	7	7	—	—	6	3	13	13	26	23
348	Lavori di impianto tecnico; montaggio e riparazione di impianti di apparecchiature elettriche ed elettroniche	21	21	1	1	17	11	64	63	103	96
35	Industria della costruzione e montaggio di autoveicoli, carrozzerie, parti ed accessori	1	1	—	—	—	—	—	—	1	1
351	Costruzione e montaggio di autoveicoli e costruzione dei relativi motori	—	—	—	—	—	—	—	—	—	—
352	Costruzione di carrozzerie e rimorchi	—	—	—	—	—	—	—	—	—	—
353	Costruzione parti ed accessori per autoveicoli e rimorchi	1	1	—	—	—	—	—	—	1	1
36	Industria della costruzione di altri mezzi di trasporto	18	16	—	—	8	2	34	27	60	45
361	Costruzione navale, riparazione e manutenzione di navi	18	16	—	—	8	2	34	27	60	45

segue TAV. 7 - Addetti alle unità locali per categoria posizionale, sesso, ramo, classe e sottoclasse di attività economica

N. Classificazione	RAMI, CLASSI E SOTTOCLASSI DI ATTIVITÀ ECONOMICA	IMPRENDITORI, TITOLARI, SOCI DI COOPERATIVA		FAMILIARI COADIUVANTI		DIRIGENTI, IMPIEGATI E CATEGORIE SPECIALI		OPERAI E ALTRI		TOTALE	
		MF	M	MF	M	MF	M	MF	M	MF	M
472	Trasformazione della carta e del cartone, fabbricazione di articoli in carta, cartone e ovatta di cellulosa	9	6	1	—	—	—	6	3	16	9
473	Stampa e industrie affini	72	56	23	4	7	3	88	72	190	135
474	Editoria	7	5	1	—	5	4	—	—	13	9
48	Industria della gomma e dei manufatti di materie plastiche	77	69	15	4	27	14	115	82	234	169
481	Industria della gomma	—	—	—	—	—	—	—	—	—	—
482	Ricostruzione, vulcanizzazione e riparazione pneumatici	21	19	6	4	2	1	12	11	41	35
483	Industria dei prodotti delle materie plastiche	56	50	9	—	25	13	103	71	193	134
49	Industrie manifatturiere diverse	74	63	19	6	27	17	282	122	402	208
491	Produzione di oreficeria, argenteria, bigiotteria e taglio delle pietre preziose	32	30	8	3	—	—	9	5	49	38
492	Costruzione di strumenti musicali e relativi accessori	—	—	—	—	—	—	—	—	—	—
493	Laboratori fotografici e cinematografici	8	6	5	1	5	2	40	19	58	28
494	Costruzione di giochi, giocattoli e articoli sportivi	8	6	—	—	5	1	68	24	81	31
495	Altre industrie manifatturiere non altrove classificate	20	15	3	1	—	—	36	7	59	23
496	Industria del confezionamento	6	6	3	1	17	14	129	67	155	88
5	Industrie delle costruzioni e delle installazioni di impianti per l'edilizia	1.656	1.625	121	74	214	135	2.213	2.196	4.204	4.030
50	Edilizia e genio civile	1.656	1.625	121	74	214	135	2.213	2.196	4.204	4.030
501	Costruzioni edili - restauro e manutenzione di fabbricati	955	945	70	52	111	72	1.483	1.477	2.619	2.546
502	Genio civile	72	69	5	4	57	40	390	388	524	501
503	Installazione di impianti per l'edilizia	336	321	26	5	42	20	290	283	694	629
504	Attività di finiture dell'edilizia	293	290	20	13	4	3	50	48	367	354
6	Commercio, pubblici esercizi e alberghi; riparazioni di beni di consumo e di veicoli	10.652	6.767	4.878	1.792	2.868	1.309	5.794	3.708	24.192	13.576
6A	Commercio, pubblici esercizi e alberghi	9.721	5.855	4.745	1.732	2.834	1.300	5.296	3.221	22.596	12.108
61	Commercio all'ingrosso	1.119	902	358	130	824	491	1.142	773	3.443	2.296
611	Commercio all'ingrosso di materie prime agricole, di animali vivi, di materie prime tessili e di semilavorati	501	404	168	54	321	206	555	262	1.545	926
612	Commercio all'ingrosso di combustibili; di minerali e prodotti chimici per l'industria	24	19	—	—	30	25	37	37	91	81
613	Commercio all'ingrosso di legname, di materiale da costruzione e di articoli per installazione	76	67	24	10	107	69	111	107	318	253
614	Commercio all'ingrosso di macchine, attrezzature e veicoli	41	39	6	3	32	17	30	27	109	86
615	Commercio all'ingrosso di mobili, elettrodomestici, apparecchi radio-televisivi, casalinghi e ferramenta	48	36	14	6	59	34	29	27	150	103
616	Commercio all'ingrosso di prodotti tessili, di abbigliamento, di calzature e articoli in cuoio e pelli	32	20	7	2	18	8	22	4	79	34
617	Commercio ingrosso alimentari, bevande e tabacco	344	280	124	50	224	122	314	280	1.006	732
618	Commercio all'ingrosso di prodotti farmaceutici, sanitari, di bellezza e di detersivi	19	14	3	1	29	8	32	21	83	44
619	Commercio all'ingrosso di altri prodotti non alimentari	34	23	12	4	4	2	12	8	62	37
62	Commercio all'ingrosso di materiali vari da recupero	29	26	1	1	—	—	8	8	38	35
621	Commercio all'ingrosso di rottami metallici	18	17	1	1	—	—	4	4	23	22
622	Commercio all'ingrosso di altri prodotti di raccolta	11	9	—	—	—	—	4	4	15	13
63	Intermediari del commercio	254	226	42	12	35	16	9	9	340	263
631	Intermediari del commercio di materie prime agricole, di animali vivi, di materie prime tessili e di semilavorati	9	8	3	1	—	—	—	—	12	9
632	Intermediari del commercio di combustibili, minerali e prodotti chimici per la tecnica e l'industria	7	7	2	1	4	2	—	—	13	10
633	Intermediari commercio legname e materiale costruzione	12	8	2	1	4	1	—	—	18	10
634	Intermediari commercio di macchine e materiale per l'industria, il commercio, la navigazione e l'agricoltura e di veicoli	22	20	1	—	2	—	1	1	26	21
635	Intermediari commercio mobili, articoli casa e ferramenta	18	13	2	2	—	—	1	1	21	16
636	Intermediari del commercio di prodotti tessili, di abbigliamento, di calzature e articoli in cuoio	15	13	2	—	1	1	—	—	18	14
637	Intermediari commercio alimentari, bevande e tabacco	115	107	20	4	19	9	4	4	158	124
638	Intermediari del commercio specializzato di altri prodotti	35	31	4	—	3	1	3	3	45	35
639	Intermediari del commercio di prodotti diversi, attività associate senza prevalenza	21	19	6	3	2	2	—	—	29	24
64	Commercio al minuto di prodotti alimentari, di articoli di abbigliamento, di arredamento e per la casa; farmacie	4.727	2.532	2.321	822	843	302	1.330	651	9.221	4.307
641	Commercio al minuto di prodotti ortofrutticoli e lattiero-caseari; di carne, pesce e pasticceria	1.164	764	681	215	60	28	393	230	2.298	1.237
642	Commercio al minuto di bevande, oli e di altri prodotti alimentari non altrove classificati; tabaccherie	1.341	588	669	257	189	94	281	166	2.480	1.105
643	Farmacie	55	38	37	12	92	36	34	8	218	94
644	Commercio al minuto articoli sanitari e prodotti di bellezza	132	50	42	17	34	7	18	2	226	76
345	Commercio al minuto di articoli di abbigliamento	878	378	354	124	188	38	244	19	1.664	559
646	Commercio al minuto di calzature e pelletteria	304	181	146	52	116	24	87	10	653	267
647	Commercio al minuto di tessuti per arredamento	91	54	43	15	8	1	9	3	151	73

segue TAV. 7 - Addetti alle unità locali per categoria posizionale, sesso, ramo, classe e sottoclasse di attività economica

N. Classificazione	RAMI, CLASSI E SOTTOCLASSI DI ATTIVITÀ ECONOMICA	IMPRENDITORI, TITOLARI, SOCI DI COOPERATIVA		FAMILIARI COADIUVANTI		DIRIGENTI, IMPIEGATI E CATEGORIE SPECIALI		OPERAI E ALTRI		TOTALE	
		MF	M	MF	M	MF	M	MF	M	MF	M
648	Commercio al minuto mobili, apparecchi per la casa	481	329	244	83	96	49	195	160	1.016	621
649	Commercio al minuto di carte da parati, di rivestimenti e apparecchi igienico-sanitari, strumenti musicali, di articoli da regalo e oggetti d'arte	281	150	105	47	60	25	69	53	515	275
65	Commercio al minuto di veicoli, natanti, carburanti, libri ed articoli vari	1.179	780	508	180	687	279	467	397	2.841	1.636
651	Commercio al minuto di automobili, motocicli e natanti	176	161	46	9	173	109	222	216	617	495
652	Commercio al minuto di carburanti e lubrificanti	140	119	62	18	19	14	101	97	322	248
653	Commercio al minuto di libri, giornali, articoli da cancelleria e forniture per ufficio	215	100	92	37	33	12	32	17	372	166
654	Commercio al minuto di articoli non altrove classificati	631	392	302	112	74	27	100	63	1.107	594
655	Commercio al minuto di articoli di occasione	12	6	4	2	—	—	—	—	16	8
656	Commercio al minuto di prodotti diversi con prevalenza di prodotti non alimentari	5	2	2	2	388	117	12	4	407	125
66	Publici esercizi ed esercizi alberghieri	2.413	1.389	1.515	587	445	212	2.340	1.383	6.713	3.571
661	Ristoranti	652	396	484	203	80	38	465	275	1.681	912
662	Bar con e senza spettacolo	914	535	530	203	61	29	293	200	1.798	967
664	Mense	2	—	—	—	—	—	4	1	6	1
665	Esercizi alberghieri propriamente detti	671	384	452	161	256	119	1.296	729	2.675	1.393
666	Vagoni letto e vagoni ristorante	—	—	—	—	3	3	51	51	54	54
667	Esercizi alberghieri complementari	174	74	49	20	45	23	231	127	499	244
6B	Riparazioni di beni di consumo e di veicoli	931	912	133	60	34	9	498	487	1.596	1.468
67	Riparazioni di beni di consumo e di veicoli	931	912	133	60	34	9	498	487	1.596	1.468
671	Riparazioni di autoveicoli e biciclette	619	608	83	40	25	8	452	444	1.179	1.100
672	Riparazioni di calzature e articoli in cuoio	92	90	6	2	—	—	4	4	102	96
673	Riparazioni elettrodomestici, radio, televisori e giradischi	140	137	25	12	7	1	35	33	207	183
674	Riparazioni di orologi e gioiellerie	37	35	13	4	—	—	—	—	50	39
675	Riparazioni non altrove classificate	43	42	6	2	2	—	7	6	58	50
7	Trasporti e comunicazioni	807	736	94	40	1.911	1.316	2.129	2.036	4.941	4.128
71	Ferrovie	—	—	—	—	272	237	861	829	1.133	1.066
710	Ferrovie	—	—	—	—	272	237	861	829	1.133	1.066
72	Altri trasporti terrestri	503	472	59	30	108	76	656	647	1.326	1.225
721	Metropolitane, tranvie e servizi regolari d'autobus	4	4	—	—	57	43	447	447	508	494
722	Trasporti su strada di viaggiatori	101	100	1	1	2	—	7	7	111	108
723	Trasporti su strada di merci	398	368	58	29	47	32	182	173	685	602
724	Trasporti per condotta	—	—	—	—	—	—	—	—	—	—
725	Trasporti con impianti a fune	—	—	—	—	2	1	20	20	22	21
73	Trasporti fluviali, lacuali e lagunari	—	—	—	—	—	—	—	—	—	—
730	Trasporti fluviali, lacuali e lagunari	—	—	—	—	—	—	—	—	—	—
74	Trasporti marittimi e cabotaggio	—	—	—	—	—	—	—	—	—	—
741	Trasporti marittimi internazionali	—	—	—	—	—	—	—	—	—	—
742	Trasporti marittimi in navigazione di cabotaggio	—	—	—	—	—	—	—	—	—	—
75	Trasporti aerei	—	—	—	—	—	—	—	—	—	—
750	Trasporti aerei	—	—	—	—	—	—	—	—	—	—
76	Attività connesse ai trasporti	141	135	11	2	207	168	185	185	544	490
761	Attività connesse ai trasporti terrestri	34	28	11	2	189	154	153	153	387	337
762	Attività connesse ai trasporti di navigazione interna	—	—	—	—	—	—	—	—	—	—
763	Attività connesse ai trasporti marittimi ed al cabotaggio	107	107	—	—	18	14	32	32	157	153
764	Attività connesse ai trasporti aerei	—	—	—	—	—	—	—	—	—	—
77	Agenzie di viaggio, intermediari dei trasporti, magazzini di custodia e depositi	160	128	24	8	251	122	122	114	557	372
771	Agenzie di viaggio	37	26	5	3	50	13	1	—	93	42
772	Intermediari dei trasporti	109	91	10	1	189	100	65	58	373	250
773	Magazzini di custodia e deposito e frigoriferi	14	11	9	4	12	9	56	56	91	80
79	Comunicazioni	3	1	—	—	1.073	713	305	261	1.381	975
790	Comunicazioni	3	1	—	—	1.073	713	305	261	1.381	975
8	Credito e assicurazione, servizi prestati alle imprese; noleggio	1.235	1.036	125	45	2.051	1.222	300	220	3.711	2.523
8A	Credito e assicurazione	10	9	1	1	1.139	970	11	9	1.161	989
81	Istituti di credito	9	8	1	1	1.108	945	11	9	1.129	963
811	Autorità bancarie centrali	—	—	—	—	31	24	9	8	40	32
812	Altre istituzioni monetarie	—	—	—	—	1.069	914	1	1	1.070	915
813	Istituzioni finanziarie e società di controllo	9	8	1	1	8	7	1	—	19	16
82	Assicurazione	1	1	—	—	31	25	—	—	32	26
821	Istituti di assicurazione mista	—	—	—	—	14	12	—	—	14	12
822	Istituti di assicurazione-vita e capitalizzazione	—	—	—	—	2	2	—	—	2	2
823	Istituti di assicurazione-danni, malattie, rischi diversi	1	1	—	—	15	11	—	—	16	12

segue TAV. 7 - Addetti alle unità locali per categoria posizionale, sesso, ramo, classe e sottoclasse di attività economica

N. Classificazione	RAMI, CLASSI E SOTTOCLASSI DI ATTIVITÀ ECONOMICA	IMPRENDITORI, TITOLARI, SOCI DI COOPERATIVA		FAMILIARI COADIUVANTI		DIRIGENTI, IMPIEGATI E CATEGORIE SPECIALI		OPERAI E ALTRI		TOTALE	
		MF	M	MF	M	MF	M	MF	M	MF	M
8B	<i>Servizi prestati alle imprese; noleggio</i>	1.225	1.027	124	44	912	252	289	211	2.550	1.534
83	Ausiliari finanziari e delle assicurazioni, affari immobiliari, servizi prestati alle imprese	1.209	1.014	122	43	909	249	281	203	2.521	1.509
831	Ausiliari finanziari	22	19	3	2	33	26	—	—	58	47
832	Ausiliari delle assicurazioni	143	122	32	10	130	29	13	4	318	165
833	Imprese immobiliari per la compravendita di immobili	49	46	2	1	13	10	—	—	64	57
834	Agenzie di mediazione per la compravendita e la locazione di immobili e terreni	195	147	23	6	61	12	6	2	285	167
835	Consulenti legali	166	155	5	—	142	4	16	2	329	161
836	Contabilità, consulenza fiscale e revisione dei conti	207	166	15	7	269	27	40	3	531	203
837	Servizi tecnici	304	285	12	6	95	62	49	43	460	396
838	Pubblicità e pubbliche relazioni	9	5	1	1	4	1	—	—	14	7
839	Altri servizi prestati alle imprese	114	69	29	10	162	78	157	149	462	306
84	Noleggio di beni mobili	16	13	2	1	3	3	8	8	29	25
841	Noleggio di macchinari e di attrezzature agricole	—	—	—	—	—	—	—	—	—	—
842	Noleggio di macchinari e di attrezzature per l'edilizia	—	—	—	—	—	—	—	—	—	—
843	Noleggio macchinari, attrezzature contabili e per ufficio, compresi i calcolatori elettronici e registratori cassa	1	1	—	—	—	—	—	—	1	1
844	Noleggio di autoveicoli stradali	9	8	—	—	1	1	6	6	16	15
845	Noleggio di altri mezzi di trasporto	—	—	—	—	—	—	—	—	—	—
846	Noleggio di beni di consumo	5	3	2	1	—	—	2	2	9	6
847	Noleggio di altri beni mobili	1	1	—	—	2	2	—	—	3	3
9	Pubblica amministrazione; servizi pubblici e privati	1.967	1.176	255	83	8.639	3.877	4.820	2.514	15.681	7.650
9A	<i>Pubblica amministrazione</i>	63	63	—	—	2.023	1.357	907	668	2.993	2.088
91	Pubblica amministrazione, difesa nazionale e sicurezza sociale obbligatoria	63	63	—	—	2.023	1.357	907	668	2.993	2.088
911	Organi costituzionali - amministrazione statale e locale	60	60	—	—	1.743	1.208	889	658	2.692	1.926
912	Giustizia	2	2	—	—	115	64	18	10	135	76
919	Sicurezza sociale obbligatoria	1	1	—	—	165	85	—	—	166	86
9B	<i>Servizi pubblici e privati</i>	1.904	1.113	255	83	6.616	2.520	3.913	1.846	12.688	5.562
92	Servizi d'igiene pubblica ed amministrazione di cimiteri	76	31	3	—	29	17	367	297	475	345
921	Servizi nettezza urbana, disinfezione e servizi analoghi	13	11	3	—	14	9	259	258	289	278
922	Amministrazione dei cimiteri	—	—	—	—	—	—	31	31	31	31
923	Servizi di pulizia	63	20	—	—	15	8	77	8	155	36
93	Istruzione	49	30	12	3	3.875	998	590	265	4.526	1.296
931	Istruzione universitaria	—	—	—	—	—	—	—	—	—	—
932	Istruzione primaria e secondaria	9	2	—	—	3.431	952	517	261	3.957	1.215
933	Scuole di formazione e di perfezionamento professionale	7	3	—	—	57	39	5	1	69	43
934	Istruzione di grado preparatorio	6	—	—	—	378	—	65	1	449	1
936	Scuole di guida, pilotaggio e simili	27	25	12	3	9	7	3	2	51	37
94	Ricerca e sviluppo	2	1	—	—	19	14	23	19	44	34
940	Ricerca e sviluppo	2	1	—	—	19	14	23	19	44	34
95	Sanità e servizi veterinari	458	436	42	4	1.400	615	1.780	724	3.680	1.779
951	Servizi sanitari (con ricovero)	8	8	—	—	870	347	1.549	672	2.427	1.027
952	Altre istituzioni sanitarie (senza ricovero)	33	27	2	—	464	253	155	42	654	322
953	Studi medici privati	327	315	32	3	27	1	38	5	424	324
954	Studi dentistici	77	74	8	1	28	3	36	3	149	81
956	Servizi veterinari	13	12	—	—	11	11	2	2	26	25
96	Altri servizi sociali	58	50	3	—	616	360	277	135	954	545
961	Assistenza sociale (senza ricovero)	6	5	—	—	157	80	110	58	273	143
962	Assistenza sociale (con ricovero)	7	3	—	—	24	16	122	39	153	58
963	Organizzazioni economiche ed associazioni professionali	2	2	—	—	127	75	10	9	139	86
964	Organizzazioni sindacali dei datori di lavoro	—	—	—	—	55	18	2	—	57	18
965	Organizzazioni sindacali dei lavoratori ed altre organizzazioni sindacali	—	—	—	—	117	67	19	15	136	82
967	Enti e associazioni turistiche	26	25	1	—	60	39	11	11	98	75
968	Servizi sociali non altrove classificati	17	15	2	—	76	65	3	3	98	83
97	Servizi ricreativi ed altri servizi culturali	275	201	59	29	644	508	421	349	1.399	1.087
972	Distribuzione di films	—	—	—	—	—	—	—	—	—	—
973	Sale cinematografiche	51	33	1	1	33	6	74	63	159	103
974	Trasmissioni radiofoniche e televisive	34	31	3	2	14	6	29	17	80	56
975	Spettacoli	1	1	—	—	59	58	2	2	62	61
977	Biblioteche, musei, giardini botanici e zoologici	7	7	—	—	21	11	16	13	44	31
978	Enti, organizzazioni ed installazioni sportive	44	37	1	1	93	78	40	35	178	151
979	Servizi ricreativi non altrove classificati	138	92	54	25	424	349	260	219	876	685
98	Servizi personali	986	364	136	47	33	8	455	57	1.610	476
981	Servizi di lavanderia, tintoria e affini	234	47	44	17	6	—	99	14	383	78
982	Servizi per l'igiene e l'estetica della persona	690	263	74	24	18	3	344	33	1.126	323
983	Studi e laboratori fotografici	33	29	10	2	3	—	3	1	49	32
984	Servizi personali non altrove classificati	29	25	8	4	6	5	9	9	52	43
	TOTALE	18.597	13.306	5.928	2.230	16.664	8.541	18.831	13.364	60.020	37.441

TAV. 8 - Unità locali e addetti per classe di superficie coperta e per ramo e classe di attività economica

N. Classificazione	RAMI E CLASSI DI ATTIVITÀ ECONOMICA	CLASSI DI SUPERFICIE COPERTA (mq)										UNITÀ LOCALI CON SUPERFICIE NON INDICATA	
		1 - 50		51 - 100		101 - 200		201 - 500		oltre 500		Unità locali	Addetti
		Unità locali	Addetti	Unità locali	Addetti	Unità locali	Addetti	Unità locali	Addetti	Unità locali	Addetti		
0	Agricoltura, caccia, foreste e pesca	62	107	46	82	26	58	6	9	3	41	101	195
01	Agricoltura e caccia	—	—	—	—	—	—	—	—	—	—	—	—
02	Foreste	2	2	—	—	—	—	—	—	—	—	16	17
03	Pesca	30	57	1	2	—	—	—	—	—	—	69	156
04	Attività connesse con l'agricoltura	30	48	45	80	26	58	6	9	3	41	16	22
1	Energia, gas e acqua	5	9	5	11	7	81	7	122	18	593	7	16
1A	Estrazione di combustibili - industria petrolifera	—	—	1	1	—	—	—	—	1	24	—	—
11	Estrazione e agglomerazione di combustibili solidi	—	—	—	—	—	—	—	—	—	—	—	—
12	Cokerie	—	—	—	—	—	—	—	—	—	—	—	—
13	Industria dell'estrazione di petrolio e gas naturali	—	—	—	—	—	—	—	—	—	—	—	—
14	Industria petrolifera	—	—	1	1	—	—	—	—	1	24	—	—
15	Industria dei combustibili nucleari	—	—	—	—	—	—	—	—	—	—	—	—
1B	Energia elettrica, gas e acqua	5	9	4	10	7	81	7	122	17	569	7	16
16	Produzione, distribuzione energia elettrica, gas	2	3	1	2	2	10	5	111	11	411	1	4
17	Raccolta, depurazione e distribuzione d'acqua	3	6	3	8	5	71	2	11	6	158	6	12
2	Industrie estrattive - industrie manifatturiere per trasformazione minerali - industrie chimiche	27	49	13	50	19	69	9	51	18	444	18	92
21	Estrazione e preparazione di minerali metalliferi	—	—	—	—	—	—	—	—	—	—	—	—
22	Produzione e prima trasformazione dei metalli	—	—	—	—	1	26	1	3	1	118	—	—
23	Estraz. minerali non metalliferi e non energetici; torbiere	1	5	3	20	—	—	—	—	1	29	6	45
24	Lavorazione dei minerali non metalliferi	25	43	8	24	13	32	5	35	10	121	6	41
25	Industrie chimiche	1	1	2	6	5	11	3	13	6	176	6	6
26	Produzione di fibre artificiali e sintetiche	—	—	—	—	—	—	—	—	—	—	—	—
3	Industrie manifatturiere per lavorazione e trasformazione metalli; meccanica di precisione	181	307	83	154	38	125	22	121	14	287	83	116
31	Costruzione di prodotti in metallo	68	86	57	106	29	85	18	91	9	156	34	48
32	Costruzione, installazione macchine e materiale meccanico	68	118	18	33	2	3	1	12	2	57	33	48
33	Costruzione, installazione e riparazione macchine ufficio	5	19	—	—	—	—	—	—	—	—	—	—
34	Costruzione e installazione impianti	14	34	1	8	4	30	3	18	2	49	8	8
35	Costruzione, montaggio autoveicoli e carrozzerie	—	—	—	—	1	1	—	—	—	—	—	—
36	Industria della costruzione di altri mezzi di trasporto	8	21	—	2	2	6	—	—	1	25	4	8
37	Costruzione apparecchi di precisione; orologeria	18	29	7	7	—	—	—	—	—	—	4	4
4	Industrie manifatturiere alimentari, tessili, pelli, cuoio, abbigliamento, legno, mobilio e altre	604	848	317	702	148	505	78	380	46	1.140	63	527
41	Industrie alimentari di base	93	160	102	235	39	129	15	81	17	498	3	386
42	Industrie zucchero, bevande e tabacco	8	12	8	22	6	34	3	12	3	130	—	—
43	Industrie tessili	27	38	5	8	2	21	—	—	1	30	3	4
44	Industrie delle pelli e del cuoio	7	10	1	1	1	4	—	—	1	7	—	—
45	Industrie calzature, abbigliamento e biancheria casa	212	292	34	89	9	33	3	12	1	96	22	36
46	Industrie del legno e del mobile in legno	172	208	115	210	59	125	39	160	16	119	31	45
47	Industrie della carta; stampa ed editoria	24	43	22	66	13	69	7	36	1	2	1	3
48	Industrie gomma e manufatti di materie plastiche	24	38	19	37	13	60	5	26	4	73	—	—
49	Industrie manifatturiere diverse	37	47	11	34	6	30	6	53	2	185	3	53
5	Industrie costruzioni, installazioni impianti edilizia	352	942	115	501	56	362	20	103	6	28	1.012	2.268
50	Edilizia e genio civile	352	942	115	501	56	362	20	103	6	28	1.012	2.268
6	Commercio, pubblici esercizi e alberghi; riparazioni beni di consumo e veicoli	3.864	6.589	2.354	5.516	1.067	3.236	607	2.712	436	4.175	341	683
6A	Commercio, pubblici esercizi e alberghi	3.469	6.060	2.148	5.138	957	2.981	540	2.442	422	4.076	303	618
61	Commercio all'ingrosso	175	367	197	647	152	628	125	841	76	821	51	139
62	Commercio all'ingrosso di materiali vari da recupero	6	9	7	10	2	2	2	5	13	2	2	2
63	Intermediari del commercio	62	90	21	38	7	17	5	16	2	12	150	167
64	Comm. minuto alimentari, abbigl., arredam.; farmacie	2.190	3.709	1.063	2.427	280	866	96	411	58	609	17	47
65	Comm. minuto veicoli, natanti, carburanti, libri, articoli vari	614	1.043	203	464	95	281	36	126	39	733	27	65
66	Pubblici esercizi ed esercizi alberghieri	422	842	657	1.552	421	1.187	276	1.046	242	1.888	56	198
6B	Riparazioni di beni di consumo e di veicoli	395	529	206	378	110	255	67	270	14	99	38	65
67	Riparazioni di beni di consumo e di veicoli	395	529	206	378	110	255	67	270	14	99	38	65
7	Trasporti e comunicazioni	381	463	146	358	82	404	42	587	51	2.547	398	582
71	Ferrovie	—	—	—	—	3	11	1	6	8	1.051	2	65
72	Altri trasporti terrestri	69	141	22	123	16	139	5	165	10	293	356	465
73	Trasporti fluviali, lacuali e lagunari	—	—	—	—	—	—	—	—	—	—	—	—
74	Trasporti marittimi e cabotaggio	—	—	—	—	—	—	—	—	—	—	—	—
75	Trasporti aerei	—	—	—	—	—	—	—	—	—	—	—	—
76	Attività connesse ai trasporti	10	13	6	7	10	42	9	159	12	309	5	14
77	Agenzie viaggio, intermediari trasporti, magazzini	242	172	98	97	40	69	20	116	12	66	34	37
79	Comunicazioni	60	137	20	131	13	143	7	141	9	828	1	1
8	Credito e assicurazione, servizi imprese; noleggio	669	1.098	339	989	92	400	27	226	25	890	64	108
8A	Credito e assicurazione	18	29	18	41	12	57	18	163	22	869	2	2
81	Istituti di credito	12	20	12	28	9	48	18	163	22	869	1	1
82	Assicurazione	6	9	6	13	3	9	—	—	—	—	1	1
8B	Servizi prestati alle imprese; noleggio	651	1.069	321	948	80	343	9	63	3	21	62	106
83	Ausiliari finanziari, assicurazioni, servizi alle imprese	645	1.058	320	946	79	339	7	57	2	18	59	103
84	Noleggio di beni mobili	6	11	1	2	1	4	2	6	1	3	3	3
9	Pubblica amministrazione; servizi pubblici e privati	1.282	2.031	491	1.271	178	806	132	1.230	91	4.493	578	5.850
9A	Pubblica amministrazione	29	32	29	167	41	185	45	617	23	977	18	1.015
91	Pubblica amministrazione, sicurezza sociale obbligatoria	29	32	29	167	41	185	45	617	23	977	18	1.015
9B	Servizi pubblici e privati	1.253	1.999	462	1.104	137	621	87	613	68	3.516	560	4.835
92	Servizi d'igiene pubblica ed amministrazione di cimiteri	17	124	9	99	2	36	2	56	2	57	61	103
93	Istruzione	12	23	19	49	8	28	8	47	2	14	374	4.365
94	Ricerca e sviluppo	1	1	1	3	2	4	—	—	1	36	—	—
95	Sanità e servizi veterinari	271	308	190	340	38	223	11	122	20	2.653	26	34
96	Altri servizi sociali	101	165	54	202	19	77	19	212	7	110	29	188
97	Servizi ricreativi ed altri servizi culturali	96	200	58	120	55	204	42	130	36	646	43	99
98	Servizi personali	755	1.178	131	291	13	49	5	46	—	—	27	46
TOTALE		7.427	12.443	3.909	9.634	1.713	6.046	950	5.541	708	14.638	2.665	10.437

TAV. 9 - Mezzi di trasporto su strada in dotazione alle unità locali per tipo e per ramo e classe di attività economica

N. Classificazione	RAMI E CLASSI DI ATTIVITÀ ECONOMICA	MOTOVEICOLI		AUTOVETTURE		AUTOBUS		AUTOCARRI		RIMORCHI		AUTOVEICOLI PER USI SPECIALI O TRASPORTI SPECIFICI	
		Unità locali	N.	Unità locali	N.	Unità locali	N.	Unità locali	N.	Unità locali	N.	Unità locali	N.
		0	Agricoltura, caccia, foreste e pesca	16	16	34	38	—	—	51	56	1	1
01	Agricoltura e caccia	—	—	—	—	—	—	—	—	—	—	—	—
02	Foreste	2	2	3	3	—	—	7	7	—	—	1	1
03	Pesca	—	—	1	1	—	—	—	—	—	—	6	6
04	Attività connesse con l'agricoltura	14	14	30	34	—	—	44	49	1	1	1	1
1	Energia, gas e acqua	15	74	20	65	—	—	19	89	5	6	12	47
1A	Estrazione di combustibili - industria petrolifera	—	—	1	2	—	—	1	1	—	—	1	3
11	Estrazione e agglomerazione di combustibili solidi	—	—	—	—	—	—	—	—	—	—	—	—
12	Cokerie	—	—	—	—	—	—	—	—	—	—	—	—
13	Industria dell'estrazione di petrolio e gas naturali	—	—	—	—	—	—	—	—	—	—	—	—
14	Industria petrolifera	—	—	1	2	—	—	1	1	—	—	1	3
15	Industria dei combustibili nucleari	—	—	—	—	—	—	—	—	—	—	—	—
1B	Energia elettrica, gas e acqua	15	74	19	63	—	—	18	88	5	6	11	44
16	Produzione, distribuzione energia elettrica, gas	6	9	14	54	—	—	12	72	5	6	10	39
17	Raccolta, depurazione e distribuzione d'acqua	9	65	5	9	—	—	6	16	—	—	1	5
2	Industrie estrattive - industrie manifatturiere per trasformazione minerali - industrie chimiche	15	20	46	85	—	—	35	70	4	4	7	30
21	Estrazione e preparazione di minerali metalliferi	—	—	—	—	—	—	—	—	—	—	—	—
22	Produzione e prima trasformazione dei metalli	—	—	1	6	—	—	2	4	—	—	—	—
23	Estraz. minerali non metalliferi e non energetici; torbiere	1	1	7	15	—	—	7	13	—	—	2	10
24	Lavorazione dei minerali non metalliferi	11	13	26	41	—	—	18	45	4	4	5	20
25	Industrie chimiche	3	6	12	23	—	—	8	8	—	—	—	—
26	Produzione di fibre artificiali e sintetiche	—	—	—	—	—	—	—	—	—	—	—	—
3	Industrie manifatturiere per lavorazione e trasformazione metalli; meccanica di precisione	82	107	124	173	—	—	83	124	—	—	2	2
31	Costruzione di prodotti in metallo	29	31	52	69	—	—	53	67	—	—	1	1
32	Costruzione, installazione macchine e materiale meccanico	42	53	48	59	—	—	17	27	—	—	—	—
33	Costruzione, installazione e riparazione macchine ufficio	2	10	2	4	—	—	1	3	—	—	—	—
34	Costruzione e installazione impianti	4	6	16	34	—	—	11	26	—	—	1	1
35	Costruzione, montaggio autoveicoli e carrozzerie	—	—	1	1	—	—	—	—	—	—	—	—
36	Industria della costruzione di altri mezzi di trasporto	4	6	2	3	—	—	1	1	—	—	—	—
37	Costruzione apparecchi di precisione; orologeria	1	1	3	3	—	—	—	—	—	—	—	—
4	Industrie manifatturiere alimentari, tessili, pelli, cuoio, abbigliamento, legno, mobilio e altre	139	404	289	357	—	—	211	278	1	2	6	7
41	Industrie alimentari di base	53	302	74	97	—	—	70	111	—	—	2	3
42	Industria zucchero, bevande e tabacco	5	9	11	18	—	—	9	10	—	—	—	—
43	Industrie tessili	1	3	4	4	—	—	1	1	—	—	—	—
44	Industrie delle pelli e del cuoio	1	1	2	2	—	—	1	2	—	—	—	—
45	Industrie calzature, abbigliamento e biancheria casa	9	10	38	45	—	—	9	10	—	—	—	—
46	Industrie del legno e del mobile in legno	59	68	108	121	—	—	95	109	1	2	4	4
47	Industria della carta; stampa ed editoria	5	5	22	27	—	—	9	12	—	—	—	—
48	Industrie gomma e manufatti di materie plastiche	4	4	12	15	—	—	11	11	—	—	—	—
49	Industrie manifatturiere diverse	2	2	17	28	—	—	6	12	—	—	—	—
5	Industrie costruzioni, installazioni impianti edilizia	250	298	500	650	2	3	284	405	5	6	26	48
50	Edilizia e genio civile	250	298	500	650	2	3	284	405	5	6	26	48
6	Commercio, pubblici esercizi e alberghi; riparazioni beni di consumo e veicoli	764	890	2.043	2.431	3	3	1.346	1.929	13	21	49	106
6A	Commercio, pubblici esercizi e alberghi	718	834	1.848	2.217	3	3	1.283	1.836	13	21	39	96
61	Commercio all'ingrosso	124	186	329	484	—	—	394	802	11	16	21	66
62	Commercio all'ingrosso di materiali vari da recupero	8	12	7	11	—	—	12	14	—	—	—	—
63	Intermediari del commercio	10	11	180	208	—	—	23	35	—	—	—	—
64	Comm. minuto alimentari, abbigl., arredam.; farmacie	438	468	855	939	—	—	700	795	1	3	10	11
65	Comm. minuto veicoli, natanti, carburanti, libri, articoli vari	91	107	216	288	—	—	136	172	1	2	7	18
66	Pubblici esercizi ed esercizi alberghieri	47	50	261	287	3	3	18	18	—	—	1	1
6B	Riparazioni di beni di consumo e di veicoli	46	56	195	214	—	—	63	93	—	—	10	10
67	Riparazioni di beni di consumo e di veicoli	46	56	195	214	—	—	63	93	—	—	10	10
7	Trasporti e comunicazioni	59	99	239	435	15	204	332	629	38	71	15	25
71	Ferrovie	—	—	4	4	—	—	—	—	—	—	—	—
72	Altri trasporti terrestri	31	39	172	195	11	159	292	428	37	70	6	6
73	Trasporti fluviali, lacuali e lagunari	—	—	—	—	—	—	—	—	—	—	—	—
74	Trasporti marittimi e cabotaggio	—	—	—	—	—	—	—	—	—	—	—	—
75	Trasporti aerei	—	—	—	—	—	—	—	—	—	—	—	—
76	Attività connesse ai trasporti	4	12	13	41	2	41	6	17	1	1	5	6
77	Agenzie viaggio, intermediari trasporti, magazzini	24	48	45	126	2	4	29	61	—	—	1	10
79	Comunicazioni	—	—	5	69	—	—	5	123	—	—	3	3
8	Credito e assicurazione, servizi imprese; noleggio	38	68	388	494	—	—	9	16	—	—	—	—
8A	Credito e assicurazione	2	2	25	44	—	—	1	1	—	—	—	—
81	Istituti di credito	2	2	24	43	—	—	1	1	—	—	—	—
82	Assicurazione	—	—	1	1	—	—	—	—	—	—	—	—
8B	Servizi prestati alle imprese; noleggio	36	66	363	450	—	—	8	15	—	—	—	—
83	Ausiliari finanziari, assicurazioni, servizi alle imprese	35	64	350	416	—	—	7	13	—	—	—	—
84	Noleggio di beni mobili	1	2	13	34	—	—	1	2	—	—	—	—
9	Pubblica amministrazione; servizi pubblici e privati	83	212	391	528	24	30	54	80	3	4	30	118
9A	Pubblica amministrazione	32	124	34	83	5	11	4	7	—	—	4	5
91	Pubblica amministrazione, sicurezza sociale obbligatoria	32	124	34	83	5	11	4	7	—	—	4	5
9B	Servizi pubblici e privati	51	88	357	445	19	19	50	73	3	4	26	113
92	Servizi d'igiene pubblica ed amministrazione di cimiteri	13	40	14	22	—	—	12	21	—	—	12	67
93	Istruzione	1	1	24	57	15	15	14	14	1	1	—	—
94	Ricerca e sviluppo	—	—	1	1	—	—	—	—	—	—	—	—
95	Sanità e servizi veterinari	18	23	235	263	3	3	4	5	—	—	4	13
96	Altri servizi sociali	5	7	14	24	1	1	2	3	—	—	5	26
97	Servizi ricreativi ed altri servizi culturali	4	6	25	27	—	—	10	13	2	3	3	3
98	Servizi personali	10	11	44	51	—	—	8	17	—	—	2	4
	TOTALE	1.461	2.188	4.073	5.256	44	240	2.424	3.676	70	115	155	391

TAV. 10 - Unità locali con forni ed apparecchi termici per ramo e classe di attività economica;

N. Classificazione	RAMI E CLASSI DI ATTIVITÀ ECONOMICA	UNITÀ LOCALI		MOTORI ELETTRICI					
		con forni e apparecchi per processi termici	che utilizzano vapore per processo	fino a 1		1 - 5		5 - 10	
				Motori	Potenza Kw	Motori	Potenza Kw	Motori	Potenza Kw
0	Agricoltura, caccia, foreste e pesca	14	1	182	119,6	234	492,5	30	186,7
01	Agricoltura e caccia	—	—	—	—	—	—	—	—
02	Foreste	—	—	—	—	—	—	—	—
03	Pesca	2	—	—	—	1	3,0	—	—
04	Attività connesse con l'agricoltura	12	1	182	119,6	233	489,5	30	186,7
1	Energia, gas e acqua	4	3	216	102,4	191	453,4	67	536,3
1A	Estrazione di combustibili solidi, liquidi e gassosi - industria petrolifera	—	—	17	9,0	27	71,0	5	42,0
11	Industria dell'estrazione e agglomerazione di combustibili solidi	—	—	—	—	—	—	—	—
12	Cokerie	—	—	—	—	—	—	—	—
13	Industria dell'estrazione di petrolio e gas naturali	—	—	—	—	—	—	—	—
14	Industria petrolifera	—	—	17	9,0	27	71,0	5	42,0
15	Industria dei combustibili nucleari	—	—	—	—	—	—	—	—
1B	Energia elettrica, gas e acqua	4	3	199	93,4	164	382,4	62	494,3
16	Industria della produzione e distribuzione di energia elettrica, gas, vapore e acqua calda	1	2	165	85,4	136	303,0	39	317,0
17	Industria raccolta, depurazione e distribuzione acqua	3	1	34	8,0	28	79,4	23	177,3
2	Industrie estrattive - industrie manifatturiere per la trasformazione di minerali non energetici e prodotti derivati - industrie chimiche	25	6	434	292,0	384	1.050,5	140	986,7
21	Industria estrazione e preparazione minerali metalliferi	—	—	—	—	—	—	—	—
22	Industria produzione e prima trasformazione metalli	1	—	6	3,0	21	73,0	7	51,0
23	Industria dell'estrazione di minerali non metalliferi e non energetici; torbiere	2	—	33	13,0	45	139,2	39	233,7
24	Industria lavorazione dei minerali non metalliferi	7	1	150	123,9	187	550,8	64	495,5
25	Industrie chimiche	15	5	245	152,1	131	287,5	30	206,5
26	Industria produzione di fibre artificiali e sintetiche	—	—	—	—	—	—	—	—
3	Industrie manifatturiere per la lavorazione e la trasformazione dei metalli; meccanica di precisione	54	1	512	345,0	608	1.516,1	102	720,1
31	Industria della costruzione di prodotti in metallo	32	—	345	244,1	514	1.269,6	88	614,6
32	Industria della costruzione e dell'installazione di macchine e di materiale meccanico	7	—	64	44,0	42	129,3	7	51,4
33	Industria costruzione, installazione e riparazione di macchine per ufficio, di macchine e di impianti per l'elaborazione dei dati	—	—	—	—	1	2,4	—	—
34	Industria della costruzione, installazione di impianti e riparazione di materiale elettrico ed elettronico	2	—	34	23,2	19	45,5	4	29,0
35	Industria della costruzione e montaggio di autoveicoli, carrozzerie, parti ed accessori	—	—	8	3,2	4	12,5	—	—
36	Industria della costruzione di altri mezzi di trasporto	3	—	10	8,4	23	48,6	3	25,1
37	Industria costruzione di strumenti e apparecchi di precisione, medico-chirurgici, ottici ed affini; orologeria	10	1	51	22,1	5	8,2	—	—
4	Industrie manifatturiere alimentari, tessili, delle pelli e cuoio, dell'abbigliamento, del legno, mobilio e altre industrie manifatturiere	184	36	4.604	3.266,5	3.262	7.659,0	384	2.582,2
41	Industrie alimentari di base	96	24	2.529	1.992,0	1.475	3.343,0	234	1.578,1
42	Industrie dello zucchero, delle bevande, di altri prodotti alimentari e del tabacco	7	1	66	44,5	72	221,7	19	143,6
43	Industrie tessili	3	1	194	93,6	43	86,2	1	10,0
44	Industrie delle pelli e del cuoio	1	—	26	13,2	5	15,0	—	—
45	Industria delle calzature, di articoli d'abbigliamento e di biancheria per la casa	17	7	244	117,2	49	99,6	1	7,3
46	Industrie del legno e del mobile in legno	27	1	1.029	637,4	1.239	3.058,1	77	495,2
47	Industrie della carta; stampa ed editoria	8	—	93	63,8	103	218,8	6	41,0
48	Industrie della gomma e dei manufatti di materie plastiche	17	2	339	262,8	138	312,3	20	152,5
49	Industrie manifatturiere diverse	8	—	84	42,0	138	304,3	26	154,5
5	Industrie delle costruzioni e delle installazioni di impianti per l'edilizia	26	2	272	202,3	542	1.340,0	66	476,8
50	Edilizia e genio civile	26	2	272	202,3	542	1.340,0	66	476,8
6B	Riparazioni di beni di consumo e di veicoli	53	—	808	537,4	808	1.914,1	54	369,1
67	Riparazioni di beni di consumo e di veicoli	53	—	808	537,4	808	1.914,1	54	369,1
	TOTALE	360	49	7.028	4.865,2	6.029	14.425,6	843	5.857,9

motori elettrici per potenza e per ramo e classe di attività economica

PER POTENZA IN Kw						TOTALE				N. Classifi- cazione
10 - 50		50 - 100		oltre 100		Motori	Potenza Kw	Unità locali operative	Addetti	
Motori	Potenza Kw	Motori	Potenza Kw	Motori	Potenza Kw					
2	22,0	—	—	—	—	448	820,8	62	136	0
—	—	—	—	—	—	—	—	—	—	01
—	—	—	—	—	—	—	—	—	—	02
—	—	—	—	—	—	1	3,0	1	1	03
2	22,0	—	—	—	—	447	817,8	61	135	04
101	2.212,3	29	1.969,7	23	6.225,0	627	11.499,1	24	415	1
5	59,0	—	—	—	—	54	181,0	1	24	1A
—	—	—	—	—	—	—	—	—	—	11
—	—	—	—	—	—	—	—	—	—	12
—	—	—	—	—	—	—	—	—	—	13
5	59,0	—	—	—	—	54	181,0	1	24	14
—	—	—	—	—	—	—	—	—	—	15
96	2.153,3	29	1.969,7	23	6.225,0	573	11.318,1	23	391	1B
32	521,9	3	196,5	—	—	375	1.423,8	11	335	16
64	1.631,4	26	1.773,2	23	6.225,0	198	9.894,3	12	56	17
93	1.980,3	15	1.062,0	12	1.905,0	1.078	7.276,5	57	577	2
—	—	—	—	—	—	—	—	—	—	21
3	105,0	1	52,0	—	—	38	284,0	1	118	22
47	1.010,1	—	—	10	1.655,0	174	3.051,0	9	92	23
40	775,2	14	1.010,0	2	250,0	457	3.205,4	33	168	24
3	90,0	—	—	—	—	409	736,1	14	199	25
—	—	—	—	—	—	—	—	—	—	26
54	779,1	—	—	—	—	1.276	3.360,3	196	651	3
49	711,0	—	—	—	—	996	2.839,3	138	444	31
2	35,0	—	—	—	—	115	259,7	26	95	32
—	—	—	—	—	—	1	2,4	1	3	33
—	—	—	—	—	—	57	97,7	9	45	34
—	—	—	—	—	—	12	15,7	1	1	35
3	33,1	—	—	—	—	39	115,2	9	46	36
—	—	—	—	—	—	56	30,3	12	17	37
230	4.622,4	12	764,4	2	425,6	8.494	19.320,1	678	2.922	4
163	2.961,7	9	593,4	2	425,6	4.412	10.893,8	189	1.143	41
8	208,0	—	—	—	—	165	617,8	15	168	42
—	—	—	—	—	—	238	189,8	14	66	43
—	—	—	—	—	—	31	28,2	5	15	44
6	180,0	—	—	—	—	300	404,1	56	246	45
25	490,1	2	101,0	—	—	2.372	4.781,8	282	612	46
—	—	—	—	—	—	202	323,6	43	159	47
23	597,6	1	70,0	—	—	521	1.395,2	42	184	48
5	185,0	—	—	—	—	253	685,8	32	329	49
9	151,6	2	150,0	—	—	891	2.320,7	270	986	5
9	151,6	2	150,0	—	—	891	2.320,7	270	986	50
11	222,7	—	—	—	—	1.681	3.043,3	455	954	6B
11	222,7	—	—	—	—	1.681	3.043,3	455	954	67
500	9.990,4	58	3.946,1	37	8.555,6	14.495	47.640,8	1.742	6.641	

TAV. 11 - Unità locali con impianti o apparecchi di riscaldamento e/o di condizionamento, per tipo di fonte energetica utilizzata e per ramo e classe di attività economica

N. Classificazione	RAMI E CLASSI DI ATTIVITÀ ECONOMICA	UNITÀ LOCALI									
		con impianti o apparecchi di riscaldamento					con impianti o apparecchi di condizionamento				
		Fonte energetica				TOTALE	Fonte energetica				TOTALE
		Prodotti petroliferi	Gas da rete	Energia elettrica	Combustibili solidi ed altra fonte		Prodotti petroliferi	Gas da rete	Energia elettrica	Combustibili solidi ed altra fonte	
0	Agricoltura, caccia, foreste e pesca	27	2	16	33	78	—	—	3	—	3
01	Agricoltura e caccia	—	—	—	—	—	—	—	—	—	—
02	Foreste	—	—	—	—	—	—	—	—	—	—
03	Pesca	17	1	2	—	20	—	—	—	—	—
04	Attività connesse con l'agricoltura	10	1	14	33	58	—	—	3	—	3
1	Energia, gas e acqua	17	4	11	—	32	2	—	3	—	5
1A	Estrazione di combustibili - industria petrolifera	2	—	—	—	2	—	—	—	—	—
11	Estrazione e agglomerazione di combustibili solidi	—	—	—	—	—	—	—	—	—	—
12	Cokerie	—	—	—	—	—	—	—	—	—	—
13	Industria dell'estrazione di petrolio e gas naturali	—	—	—	—	—	—	—	—	—	—
14	Industria petrolifera	2	—	—	—	2	—	—	—	—	—
15	Industria dei combustibili nucleari	—	—	—	—	—	—	—	—	—	—
1B	Energia elettrica, gas e acqua	15	4	11	—	30	2	—	3	—	5
16	Produzione, distribuzione energia elettrica, gas	10	4	6	—	20	2	—	—	—	2
17	Raccolta, depurazione e distribuzione d'acqua	5	—	5	—	10	—	—	3	—	3
2	Industrie estrattive - industrie manifatturiere per trasformazione minerali - industrie chimiche	18	1	8	—	27	—	—	5	—	5
21	Estrazione e preparazione di minerali metalliferi	—	—	—	—	—	—	—	—	—	—
22	Produzione e prima trasformazione dei metalli	1	—	1	—	2	—	—	1	—	1
23	Estraz. minerali non metalliferi e non energetici; torbiere	1	—	—	—	1	—	—	—	—	—
24	Lavorazione dei minerali non metalliferi	8	—	6	—	14	—	—	2	—	2
25	Industrie chimiche	8	1	1	—	10	—	—	2	—	2
26	Produzione di fibre artificiali e sintetiche	—	—	—	—	—	—	—	—	—	—
3	Industrie manifatturiere per lavorazione e trasformazione metalli; meccanica di precisione	26	10	49	9	94	1	—	8	2	11
31	Costruzione di prodotti in metallo	5	1	17	5	28	1	—	4	—	5
32	Costruzione, installazione macchine e materiale meccanico	6	3	9	3	21	—	—	—	2	2
33	Costruzione, installazione e riparazione macchine ufficio	1	—	1	—	2	—	—	—	—	—
34	Costruzione e installazione impianti	5	—	5	—	10	—	—	—	—	—
35	Costruzione, montaggio autoveicoli e carrozzerie	—	—	1	—	1	—	—	—	—	—
36	Industria della costruzione di altri mezzi di trasporto	—	1	3	1	5	—	—	1	—	1
37	Costruzione apparecchi di precisione; orologeria	9	5	13	—	27	—	—	3	—	3
4	Industrie manifatturiere alimentari, tessili, pelli, cuoio, abbigliamento, legno, mobilio e altre	237	21	129	77	464	4	—	32	2	38
41	Industrie alimentari di base	50	2	15	40	107	—	—	6	—	6
42	Industrie zucchero, bevande e tabacco	6	—	5	—	11	1	—	—	—	1
43	Industrie tessili	9	1	10	1	21	—	—	—	—	—
44	Industrie delle pelli e del cuoio	5	—	2	1	8	—	—	—	—	—
45	Industrie calzature, abbigliamento e biancheria casa	84	12	40	6	142	—	—	5	1	6
46	Industrie del legno e del mobile in legno	29	—	31	25	85	2	—	14	1	17
47	Industrie della carta; stampa ed editoria	16	4	10	—	30	—	—	3	—	3
48	Industrie gomma e manufatti di materie plastiche	24	2	7	2	35	—	—	2	—	2
49	Industrie manifatturiere diverse	14	—	9	2	25	1	—	2	—	3
5	Industrie costruzioni, installaz. impianti edilizia	146	17	63	11	237	1	1	12	—	14
50	Edilizia e genio civile	146	17	63	11	237	1	1	12	—	14
6	Commercio, pubblici esercizi e alberghi; riparazioni beni di consumo e veicoli	2.015	203	1.161	258	3.637	19	9	339	24	391
6A	Commercio, pubblici esercizi e alberghi	1.949	198	1.074	246	3.467	19	9	325	21	374
61	Commercio all'ingrosso	176	11	129	10	326	4	—	19	1	24
62	Commercio all'ingrosso di materiali vari da recupero	—	—	1	1	2	—	—	—	—	—
63	Intermediari del commercio	45	2	18	1	66	—	—	3	1	4
64	Comm. minuto alimentari, abbigliam., arredam.; farmacie	563	65	517	77	1.222	3	5	165	7	180
65	Commercio minuto veicoli, natanti, carburanti, libri, articoli vari	180	16	182	9	387	2	1	52	1	56
66	Pubblici esercizi ed esercizi alberghieri	985	104	227	148	1.464	10	3	86	11	110
6B	Riparazioni di beni di consumo e di veicoli	66	5	87	12	170	—	—	14	3	17
67	Riparazioni di beni di consumo e di veicoli	66	5	87	12	170	—	—	14	3	17
7	Trasporti e comunicazioni	201	19	63	9	292	2	—	35	1	38
71	Ferrovie	11	1	1	—	13	—	—	1	—	1
72	Altri trasporti terrestri	40	8	15	1	64	—	—	2	—	2
73	Trasporti fluviali, lacuali e lagunari	—	—	—	—	—	—	—	—	—	—
74	Trasporti marittimi e cabotaggio	—	—	—	—	—	—	—	—	—	—
75	Trasporti aerei	—	—	—	—	—	—	—	—	—	—
76	Attività connesse ai trasporti	13	—	1	2	16	—	—	3	—	3
77	Agenzie viaggio, intermediari trasporti, magazzini	50	4	37	3	94	2	—	14	1	17
79	Comunicazioni	87	6	9	3	105	—	—	15	—	15
8	Credito e assicurazione, servizi prestati alle imprese; noleggio	521	232	239	16	1.008	9	—	87	4	100
8A	Credito e assicurazione	58	16	13	—	87	5	—	42	—	47
81	Istituti di credito	48	13	11	—	72	5	—	42	—	47
82	Assicurazione	10	3	2	—	15	—	—	—	—	—
8B	Servizi prestati alle imprese; noleggio	463	216	226	16	921	4	—	45	4	53
83	Ausiliari finanziari, assicurazioni, servizi alle imprese	458	216	226	16	916	4	—	44	4	52
84	Noleggio di beni mobili	5	—	—	—	5	—	—	1	—	1
9	Pubblica amministrazione; servizi pubblici e privati	939	131	434	48	1.552	15	2	101	13	131
9A	Pubblica amministrazione	131	3	10	7	151	—	—	—	—	—
91	Pubblica amministrazione, sicurezza sociale obbligatoria	131	3	10	7	151	—	—	—	—	—
9B	Servizi pubblici e privati	808	128	424	41	1.401	15	2	101	13	131
92	Servizi d'igiene pubblica ed amministrazione di cimiteri	8	—	3	—	11	—	—	—	—	—
93	Istruzione	29	4	9	1	43	—	—	1	—	1
94	Ricerca e sviluppo	3	—	1	—	4	—	—	1	—	1
95	Sanità e servizi veterinari	303	73	100	9	485	5	—	29	3	37
96	Altri servizi sociali	101	13	42	4	160	1	—	1	2	4
97	Servizi ricreativi ed altri servizi culturali	85	7	43	7	142	4	1	18	2	25
98	Servizi personali	279	31	226	20	556	5	1	51	6	63
	TOTALE	4.147	640	2.173	461	7.421	53	12	625	46	736

TAV. 12 - Unità locali operative del commercio, pubblici esercizi e alberghi per forma di collegamento economico, sistema di vendita delle merci e per classe e sottoclasse di attività economica

N. Classificazione	CLASSI E SOTTOCLASSI DI ATTIVITÀ ECONOMICA	UNITÀ LOCALI								
		aderenti ad un collegamento economico				secondo il sistema di vendita delle merci				
		Unione volontaria	Gruppo di acquisto	Altre forme	TOTALE	Tradizionale	Libero servizio	Per corrispondenza	Altre forme	TOTALE
61	Commercio all'ingrosso	53	15	44	112	743	25	—	—	768
611	Commercio all'ingrosso di materie prime agricole, di animali vivi, di materie prime tessili e di semilavorati	17	—	16	33	295	—	—	—	295
612	Commercio all'ingrosso di combustibili; di minerali e prodotti chimici per l'industria	3	—	1	4	21	—	—	—	21
613	Commercio all'ingrosso di legname, di materiale da costruzione e di articoli per installazione	3	2	5	10	65	—	—	—	65
614	Commercio all'ingrosso di macchine, attrezzature e veicoli	5	—	—	5	30	—	—	—	30
615	Commercio all'ingrosso di mobili, elettrodomestici, apparecchi radio-televisivi, casalinghi e ferramenta	1	4	3	8	41	—	—	—	41
616	Commercio all'ingrosso di prodotti tessili, di abbigliamento, di calzature e articoli in cuoio e pelli	2	1	2	5	29	—	—	—	29
617	Commercio all'ingrosso di prodotti alimentari, bevande e tabacco	20	8	17	45	221	25	—	—	246
618	Commercio all'ingrosso di prodotti farmaceutici, sanitari, di bellezza e di detersivi	1	—	—	1	15	—	—	—	15
619	Commercio all'ingrosso di altri prodotti non alimentari	1	—	—	1	26	—	—	—	26
62	Commercio all'ingrosso di materiali vari da recupero	2	—	—	2	24	—	—	—	24
621	Commercio all'ingrosso di rottami metallici	1	—	—	1	16	—	—	—	16
622	Commercio all'ingrosso di altri prodotti di raccolta	1	—	—	1	8	—	—	—	8
64	Commercio al minuto di prodotti alimentari, di articoli di abbigliamento, di arredamento e per la casa; farmacie	317	162	343	822	3.571	117	8	1	3.697
641	Commercio al minuto di prodotti ortofrutticoli e lattiero-caseari; di carne, pesce e pasticceria	79	15	74	168	924	17	—	—	941
642	Commercio al minuto di bevande, oli e di altri prodotti alimentari non altrove classificati; tabaccherie	117	129	130	376	1.092	94	8	—	1.194
643	Farmacie	5	1	7	13	54	—	—	—	54
644	Commercio al minuto articoli sanitari e prodotti di bellezza	5	—	11	16	107	1	—	—	108
645	Commercio al minuto di articoli di abbigliamento	37	2	68	107	532	—	—	—	532
646	Commercio al minuto di calzature e pelletteria	20	8	10	38	188	3	—	—	191
647	Commercio al minuto di tessuti per arredamento	3	—	4	7	40	—	—	—	40
648	Commercio al minuto di mobili, apparecchi e materiali per la casa	33	7	27	67	414	—	—	1	415
649	Commercio al minuto di carte da parati, di rivestimenti e apparecchi igienico-sanitari, strumenti musicali, di articoli da regalo e oggetti d'arte	18	—	12	30	220	2	—	—	222
65	Commercio al minuto di veicoli, natanti, carburanti, libri ed articoli vari	57	18	100	175	996	12	3	—	1.011
651	Commercio al minuto di automobili, motocicli e natanti	6	4	11	21	143	—	—	—	143
652	Commercio al minuto di carburanti e lubrificanti	5	9	15	29	143	1	—	—	144
653	Commercio al minuto di libri, giornali, articoli da cancelleria e forniture per ufficio	20	4	20	44	188	2	3	—	193
654	Commercio al minuto di altri articoli non altrove classificati	24	1	46	71	510	1	—	—	511
655	Commercio al minuto di articoli di occasione	—	—	1	1	9	—	—	—	9
656	Commercio al minuto di prodotti diversi, con prevalenza di prodotti non alimentari	2	—	7	9	3	8	—	—	11
66	Pubblici esercizi ed esercizi alberghieri	187	29	165	381	1.211	14	—	—	1.225
661	Ristoranti	32	7	44	83	361	3	—	—	364
662	Bar con e senza spettacolo	82	3	62	147	583	5	—	—	588
664	Mense	—	—	1	1	2	—	—	—	2
665	Esercizi alberghieri propriamente detti	62	19	49	130	243	3	—	—	246
666	Vagoni letto e vagoni ristorante	—	—	—	—	—	—	—	—	—
667	Esercizi alberghieri complementari	11	—	9	20	22	3	—	—	25
	TOTALE	616	224	652	1.492	6.545	168	11	1	6.725

TAV. 13 - Attrezzature in dotazione alle unità locali operative del commercio, pubblici esercizi e alberghi per classe e sottoclasse di attività economica

N. Classificazione	CLASSI E SOTTOCLASSI DI ATTIVITÀ ECONOMICA	ATTREZZATURE							
		Armadi frigoriferi		Celle frigorifere		Banchi frigoriferi		Carrelli elevatori	
		Unità locali	N.	Unità locali	N.	Unità locali	N.	Unità locali	N.
61	Commercio all'ingrosso	17	60	189	278	11	538	65	92
611	Commercio all'ingrosso di materie prime agricole, di animali vivi, di materie prime tessili e di semilavorati	10	50	127	155	1	1	6	8
612	Commercio all'ingrosso di combustibili; di minerali e prodotti chimici per l'industria	—	—	—	—	—	—	—	—
613	Commercio all'ingrosso di legname, di materiale da costruzione e di articoli per installazione	—	—	—	—	—	—	19	25
614	Commercio all'ingrosso di macchine, attrezzature e veicoli	—	—	—	—	—	—	—	—
615	Commercio all'ingrosso di mobili, elettrodomestici, apparecchi radio-televisivi, casalinghi e ferramenta	—	—	—	—	—	—	—	—
616	Commercio all'ingrosso di prodotti tessili, di abbigliamento, di calzature e articoli in cuoio e pelli	—	—	—	—	—	—	—	—
617	Commercio all'ingrosso prodotti alimentari, bevande e tabacco	6	7	62	123	10	537	38	55
618	Commercio all'ingrosso di prodotti farmaceutici, sanitari, di bellezza e di detersivi	1	3	—	—	—	—	—	—
619	Commercio all'ingrosso di altri prodotti non alimentari	—	—	—	—	—	—	2	4
62	Commercio all'ingrosso di materiali vari da recupero	—	—	—	—	—	—	—	—
621	Commercio all'ingrosso di rottami metallici	—	—	—	—	—	—	—	—
622	Commercio all'ingrosso di altri prodotti di raccolta	—	—	—	—	—	—	—	—
64	Commercio al minuto prodotti alimentari, articoli di abbigliamento, arredamento e per la casa; farmacie	472	571	477	619	1.184	1.802	27	74
641	Commercio al minuto di prodotti ortofruttili e lattiero-caseari; di carne, pesce e pasticceria	215	287	391	500	517	739	10	44
642	Commercio al minuto di bevande, oli e di altri prodotti alimentari non altrove classificati; tabaccherie	238	262	86	119	667	1.063	9	21
643	Farmacie	19	22	—	—	—	—	1	1
644	Commercio al minuto articoli sanitari e prodotti di bellezza	—	—	—	—	—	—	—	—
645	Commercio al minuto di articoli di abbigliamento	—	—	—	—	—	—	—	—
646	Commercio al minuto di calzature e pelletteria	—	—	—	—	—	—	—	—
647	Commercio al minuto di tessuti per arredamento	—	—	—	—	—	—	—	—
648	Commercio al minuto mobili, apparecchi, materiali per casa	—	—	—	—	—	—	1	1
649	Commercio al minuto di carte da parati, di rivestimenti e apparecchi igienico-sanitari, strumenti musicali, di articoli da regalo e oggetti d'arte	—	—	—	—	—	—	6	7
65	Commercio al minuto di veicoli, natanti, carburanti, libri ed articoli vari	8	17	12	36	8	54	7	8
651	Commercio al minuto di automobili, motocicli e natanti	1	2	—	—	—	—	1	1
652	Commercio al minuto di carburanti e lubrificanti	—	—	—	—	2	2	2	2
653	Commercio al minuto di libri, giornali, articoli da cancelleria e forniture per ufficio	—	—	—	—	—	—	—	—
654	Commercio al minuto di altri articoli non altrove classificati	4	5	6	6	—	—	1	1
655	Commercio al minuto di articoli di occasione	—	—	—	—	—	—	—	—
656	Commercio al minuto di prodotti diversi, con prevalenza di prodotti non alimentari	3	10	6	30	6	52	3	4
66	Pubblici esercizi ed esercizi alberghieri	794	1.348	286	424	1.124	1.671	14	17
661	Ristoranti	292	485	84	124	308	454	3	6
662	Bar con e senza spettacolo	175	264	48	64	582	836	2	2
664	Mense	—	—	—	—	—	—	—	—
665	Esercizi alberghieri propriamente detti	309	547	152	233	215	352	9	9
666	Vagoni letto e vagoni ristorante	—	—	—	—	—	—	—	—
667	Esercizi alberghieri complementari	18	52	2	3	19	29	—	—
	TOTALE	1.291	1.996	964	1.357	2.327	4.065	113	191

TAV. 14 - Unità locali operative del commercio fisso al minuto per classe di superficie di vendita e per classe e sottoclasse di attività economica

N. Classificazione	CLASSI E SOTTOCLASSI DI ATTIVITÀ ECONOMICA	CLASSI DI SUPERFICIE DI VENDITA (mq)										TOTALE	
		1 - 50		51 - 100		101 - 200		201 - 400		oltre 400			
		Unità locali	Superficie	Unità locali	Superficie	Unità locali	Superficie	Unità locali	Superficie	Unità locali	Superficie	Unità locali	Superficie
64	Commercio al minuto prodotti alimentari, articoli abbigliamento, arredamento e per la casa; farmacie	2.690	74.920	703	51.037	183	27.143	56	16.069	48	42.954	3.680	212.123
641	Commercio al minuto di prodotti ortofrutticoli e lattiero-caseari; di carne, pesce e pasticceria	834	19.795	94	6.376	11	1.715	1	220	—	—	940	28.106
642	Commercio al minuto di bevande, oli e di altri prodotti alimentari non altrove classificati; tabaccherie	909	26.601	225	16.162	34	4.874	9	2.421	10	8.706	1.187	58.764
643	Farmacie	35	1.208	14	990	5	760	—	—	—	—	54	2.958
644	Commercio al minuto articoli sanitari e prodotti di bellezza	78	2.381	24	1.572	6	895	—	—	—	—	108	4.848
645	Commercio al minuto di articoli di abbigliamento	353	10.198	124	9.000	39	5.591	9	2.591	5	3.626	530	31.006
646	Commercio al minuto di calzature e pelletteria	136	4.012	35	2.565	17	2.232	2	556	1	500	191	9.865
647	Commercio al minuto di tessuti per arredamento	17	596	19	1.493	3	434	1	230	—	—	40	2.753
648	Commercio al minuto di mobili, apparecchi e materiali per la casa	189	5.974	116	9.028	55	8.504	24	7.186	27	24.937	411	55.629
649	Commercio al minuto di carte da parati, di rivestimenti e apparecchi igienico-sanitari, strumenti musicali, di articoli da regalo e oggetti d'arte	139	4.155	52	3.851	13	2.138	10	2.865	5	5.185	219	18.194
65	Commercio al minuto di veicoli, natanti, carburanti, libri ed articoli vari	665	17.627	171	12.765	85	12.490	25	7.033	38	63.257	984	113.172
651	Commercio al minuto di automobili, motocicli e natanti	42	1.585	49	3.734	32	4.700	6	1.730	12	28.140	141	39.889
652	Commercio al minuto di carburanti e lubrificanti	66	1.864	25	1.950	22	3.504	11	3.043	11	16.797	135	27.158
653	Commercio al minuto di libri, giornali, articoli da cancelleria e forniture per ufficio	159	3.772	19	1.338	9	1.169	1	250	—	—	188	6.529
654	Commercio al minuto di altri articoli non altrove classificati	388	10.113	77	5.683	20	2.809	7	2.010	8	7.510	500	28.125
655	Commercio al minuto di articoli di occasione	8	237	1	60	—	—	—	—	—	—	9	297
656	Commercio al minuto di prodotti diversi, con prevalenza di prodotti non alimentari	2	56	—	—	2	308	—	—	7	10.810	11	11.174
	TOTALE	3.355	92.547	874	63.802	268	39.633	81	23.102	86	106.211	4.664	325.295

TAV. 15 - Notizie relative agli esercizi di commercio ambulante per sottoclasse di attività economica

N. Classificazione	SOTTOCLASSI DI ATTIVITÀ ECONOMICA	ESERCIZI CON ADDETTI									TIPO DI POSTEGGIO	
		1	2	3 - 5		6 e oltre		TOTALE			Fisso	Mobile
		Esercizi	Esercizi	Esercizi	Addetti	Esercizi	Addetti	Esercizi	Addetti			
								in complesso	di cui titolari e familiari			
641	Commercio al minuto di prodotti ortofrutticoli e lattiero-caseari; di carne, pesce e pasticceria	84	60	18	58	—	—	162	262	256	53	109
642	Commercio al minuto di bevande, oli e di altri prodotti alimentari non altrove classificati; tabaccherie	32	9	4	14	2	14	47	78	76	9	38
644	Commercio al minuto articoli sanitari e prodotti di bellezza	2	—	—	—	—	—	2	2	2	1	1
645	Commercio al minuto di articoli di abbigliamento	136	118	24	75	—	—	278	447	438	103	175
646	Commercio al minuto di calzature e pelletteria	46	44	10	35	—	—	100	169	166	41	59
647	Commercio al minuto di tessuti per arredamento	24	15	2	6	—	—	41	60	59	16	25
648	Commercio al minuto di mobili, apparecchi e materiali per la casa	16	23	3	10	—	—	42	72	72	13	29
649	Commercio al minuto di carte da parati, di rivestimenti e apparecchi igienico-sanitari, strumenti musicali, di articoli da regalo e oggetti d'arte	23	12	5	15	—	—	40	62	60	10	30
651	Commercio al minuto di automobili, motocicli e natanti	5	1	—	—	—	—	6	7	7	2	4
653	Commercio al minuto di libri, giornali, articoli da cancelleria e forniture per ufficio	4	—	—	—	—	—	4	4	4	3	1
654	Commercio al minuto di altri articoli non altrove classificati	55	20	3	10	1	7	79	112	112	32	47
655	Commercio al minuto di articoli di occasione	2	1	—	—	—	—	3	4	4	—	3
656	Commercio al minuto di prodotti diversi, con prevalenza di prodotti non alimentari	—	1	—	—	—	—	1	2	2	—	1
	TOTALE	429	304	69	223	3	21	805	1.281	1.258	283	522

TAV. 16 - Servizi ambulatoriali delle strutture sanitarie pubbliche e private per tipo di servizio e per sottoclasse e categoria di attività economica

N. Classificazione	SOTTOCLASSI E CATEGORIE DI ATTIVITÀ ECONOMICA	Cardiologia	Centri di Medicina preventiva e sociale	Centri e servizi trasfusionali	Chirurgia	Dermosifilopatia	Emodialisi	Fisioterapia e Riabilitazione	Laboratori di analisi e Patologia clinica	Medicina generica
951	Servizi sanitari (con ricovero)	8	3	—	8	4	1	5	9	8
951.1	Ospedali generali, pubblici	5	2	—	5	3	1	3	6	5
951.2	Ospedali specializzati, pubblici	—	—	—	—	—	—	—	1	—
951.3	Istituti, cliniche e policlinici universitari, pubblici	—	—	—	—	—	—	—	—	—
951.4	Ospedali psichiatrici e neuropsichiatrici, pubblici	—	—	—	—	—	—	—	—	—
951.5	Ospedali per cronici e di lunga degenza, pubblici	—	—	—	—	—	—	—	—	—
951.6	Case di cura, private	3	1	—	3	1	—	2	2	3
951.7	Case di cura neuropsichiatriche, private	—	—	—	—	—	—	—	—	—
951.8	Case di cura per lunga degenza, private	—	—	—	—	—	—	—	—	—
951.9	Ospedali ecclesiastici classificati, privati	—	—	—	—	—	—	—	—	—
952	Altre istituzioni sanitarie (senza ricovero)	4	12	1	4	3	—	14	23	53
952.1	Ambulatori e poliambulatori, pubblici	2	4	—	3	2	—	2	1	51
952.2	Stabilimenti idropinici ed idrotermali, pubblici	—	—	—	—	—	—	—	—	—
952.3	Centri di igiene mentale, pubblici	1	2	—	—	—	—	—	—	—
952.4	Laboratori di igiene e profilassi, pubblici	—	1	—	1	1	—	2	1	1
952.5	Altre istituzioni sanitarie, pubbliche	—	5	—	—	—	—	—	—	—
952.6	Stabilimenti idropinici ed idrotermali, privati	—	—	—	—	—	—	2	—	1
952.7	Laboratori di analisi cliniche, privati	—	—	—	—	—	—	—	—	—
952.8	Studi di radiologia e radioterapia, privati	1	—	—	—	—	—	—	20	—
952.9	Altre istituzioni sanitarie, private	—	—	1	—	—	—	7	—	—
953	Studi medici privati	21	2	—	13	8	—	4	—	214
953.1	Studi medici generici e pediatrici	5	1	—	9	—	—	1	—	208
953.2	Ambulatori e poliambulatori specialistici	16	1	—	4	8	—	3	—	6
954	Studi dentistici	—	—	—	—	—	—	—	—	—
	TOTALE	33	17	1	25	15	1	23	32	275

N. Classificazione	SOTTOCLASSI E CATEGORIE DI ATTIVITÀ ECONOMICA	Medicina interna	Medicina legale	Neurologia	Occlusiva	Odontoiatria e Stomatologia	Oncologia e Prevenzione tumori	Ortopedia e Traumatologia	Ostetricia e Ginecologia	Otorinolaringoiatria e Audiologia
951	Servizi sanitari (con ricovero)	7	—	6	4	3	5	7	7	5
951.1	Ospedali generali, pubblici	4	—	3	1	1	2	3	4	2
951.2	Ospedali specializzati, pubblici	—	—	—	1	—	—	1	—	—
951.3	Istituti, cliniche e policlinici universitari, pubblici	—	—	—	—	—	—	—	—	—
951.4	Ospedali psichiatrici e neuropsichiatrici, pubblici	—	—	—	—	—	—	—	—	—
951.5	Ospedali per cronici e di lunga degenza, pubblici	—	—	—	—	—	—	—	—	—
951.6	Case di cura, private	3	—	3	2	2	3	3	3	3
951.7	Case di cura neuropsichiatriche, private	—	—	—	—	—	—	—	—	—
951.8	Case di cura per lunga degenza, private	—	—	—	—	—	—	—	—	—
951.9	Ospedali ecclesiastici classificati, privati	—	—	—	—	—	—	—	—	—
952	Altre istituzioni sanitarie (senza ricovero)	5	1	5	3	4	—	4	5	4
952.1	Ambulatori e poliambulatori, pubblici	4	1	2	2	3	—	3	3	3
952.2	Stabilimenti idropinici ed idrotermali, pubblici	—	—	—	—	—	—	—	—	—
952.3	Centri di igiene mentale, pubblici	1	—	3	1	1	—	1	1	1
952.4	Laboratori di igiene e profilassi, pubblici	—	—	—	—	—	—	—	—	—
952.5	Altre istituzioni sanitarie, pubbliche	—	—	—	—	—	—	—	1	—
952.6	Stabilimenti idropinici ed idrotermali, privati	—	—	—	—	—	—	—	—	—
952.7	Laboratori di analisi cliniche, privati	—	—	—	—	—	—	—	—	—
952.8	Studi di radiologia e radioterapia, privati	—	—	—	—	—	—	—	—	—
952.9	Altre istituzioni sanitarie, private	—	—	—	—	—	—	—	—	—
953	Studi medici privati	17	5	13	11	6	1	12	21	8
953.1	Studi medici generici e pediatrici	11	5	—	3	4	1	3	4	1
953.2	Ambulatori e poliambulatori specialistici	6	—	13	8	2	—	9	17	7
954	Studi dentistici	—	—	—	—	71	—	—	—	—
	TOTALE	29	6	24	18	84	6	23	33	17

N. Classificazione	SOTTOCLASSI E CATEGORIE DI ATTIVITÀ ECONOMICA	Pediatria	Pneumologia e Tisiologia	Psichiatria	Radiologia	Radioterapia	Igiene e Sanità pubblica	Urologia e Nefrologia	Altri	TOTALE
951	Servizi sanitari (con ricovero)	4	3	—	10	8	2	7	5	129
951.1	Ospedali generali, pubblici	2	—	—	6	6	2	4	5	75
951.2	Ospedali specializzati, pubblici	—	1	—	1	—	—	—	—	5
951.3	Istituti, cliniche e policlinici universitari, pubblici	—	—	—	—	—	—	—	—	—
951.4	Ospedali psichiatrici e neuropsichiatrici, pubblici	—	—	—	—	—	—	—	—	—
951.5	Ospedali per cronici e di lunga degenza, pubblici	—	—	—	—	—	—	—	—	—
951.6	Case di cura, private	2	2	—	—	—	—	—	—	—
951.7	Case di cura neuropsichiatriche, private	—	—	—	3	2	—	3	—	49
951.8	Case di cura per lunga degenza, private	—	—	—	—	—	—	—	—	—
951.9	Ospedali ecclesiastici classificati, privati	—	—	—	—	—	—	—	—	—
952	Altre istituzioni sanitarie (senza ricovero)	6	2	4	12	1	10	3	11	194
952.1	Ambulatori e poliambulatori, pubblici	3	2	2	3	—	4	1	5	106
952.2	Stabilimenti idropinici ed idrotermali, pubblici	—	—	—	—	—	—	—	—	—
952.3	Centri di igiene mentale, pubblici	2	—	2	1	—	4	1	1	29
952.4	Laboratori di igiene e profilassi, pubblici	—	—	—	—	—	—	—	—	—
952.5	Altre istituzioni sanitarie, pubbliche	1	—	—	—	—	1	—	—	3
952.6	Stabilimenti idropinici ed idrotermali, privati	—	—	—	—	—	—	—	3	14
952.7	Laboratori di analisi cliniche, privati	—	—	—	—	—	—	—	—	—
952.8	Studi di radiologia e radioterapia, privati	—	—	—	8	1	—	1	—	12
952.9	Altre istituzioni sanitarie, private	—	—	—	—	—	—	—	2	10
953	Studi medici privati	25	9	5	—	—	2	5	8	410
953.1	Studi medici generici e pediatrici	23	4	—	—	—	2	1	3	289
953.2	Ambulatori e poliambulatori specialistici	2	5	5	—	—	—	4	5	121
954	Studi dentistici	—	—	—	—	—	—	—	2	73
	TOTALE	35	14	9	22	9	14	15	26	806

dati comunali

— IMPRESE

—UNITÀ LOCALI

TAV. 17 - Imprese, unità locali e relativi addetti

N. Classificazione	RAMI E CLASSI DI ATTIVITÀ ECONOMICA	PROVINCIA					001 AIROLE				
		Imprese	Unità locali				Imprese	Unità locali			
			TOTALE		di cui artigiane			TOTALE		di cui artigiane	
			Unità locali	Addetti	Unità locali	Addetti		Unità locali	Addetti	Unità locali	Addetti
0	Agricoltura, caccia, foreste e pesca	230	244	492	26	30	1	1	2	—	—
01	Agricoltura e caccia	—	—	—	—	—	—	—	—	—	—
02	Foreste	16	18	19	17	18	—	—	—	—	—
03	Pesca	100	100	215	—	—	—	—	—	—	—
04	Attività connesse con l'agricoltura	114	126	258	9	12	1	1	2	—	—
1	Energia, gas e acqua	15	49	832	—	—	—	1	6	—	—
1A	Estrazione di combustibili - industria petrolifera	1	2	25	—	—	—	—	—	—	—
11	Estrazione e agglomerazione di combustibili solidi	—	—	—	—	—	—	—	—	—	—
12	Cokerie	—	—	—	—	—	—	—	—	—	—
13	Industria dell'estrazione di petrolio e gas naturali	—	—	—	—	—	—	—	—	—	—
14	Industria petrolifera	1	2	25	—	—	—	—	—	—	—
15	Industria dei combustibili nucleari	—	—	—	—	—	—	—	—	—	—
1B	Energia elettrica, gas e acqua	14	47	807	—	—	1	6	—	—	—
16	Produzione, distribuzione energia elettrica, gas	2	22	541	—	—	1	6	—	—	—
17	Raccolta, depurazione e distribuzione d'acqua	12	25	266	—	—	—	—	—	—	—
2	Industrie estrattive - industrie manifatturiere per trasformazione minerali - industrie chimiche	91	104	755	74	191	—	—	—	—	—
21	Estrazione e preparazione di minerali metalliferi	—	—	—	—	—	—	—	—	—	—
22	Produzione e prima trasformazione dei metalli	2	3	147	1	3	—	—	—	—	—
23	Estraz. minerali non metalliferi e non energetici; torbiere	7	11	99	2	5	—	—	—	—	—
24	Lavorazione dei minerali non metalliferi	60	67	296	54	141	—	—	—	—	—
25	Industrie chimiche	22	23	213	17	42	—	—	—	—	—
26	Produzione di fibre artificiali e sintetiche	—	—	—	—	—	—	—	—	—	—
3	Industrie manifatturiere per lavorazione e trasformazione metalli; meccanica di precisione	411	421	1.110	390	760	—	—	—	—	—
31	Costruzione di prodotti in metallo	212	215	572	204	420	—	—	—	—	—
32	Costruzione, installazione macchine e materiale meccanico	122	124	271	119	204	—	—	—	—	—
33	Costruzione, installazione e riparazione macchine ufficio	4	5	19	4	10	—	—	—	—	—
34	Costruzione e installazione impianti	29	32	147	22	66	—	—	—	—	—
35	Costruzione, montaggio autoveicoli e carrozzerie	1	1	1	1	1	—	—	—	—	—
36	Industria della costruzione di altri mezzi di trasporto	14	15	60	11	19	—	—	—	—	—
37	Costruzione apparecchi di precisione; orologeria	29	29	40	29	40	—	—	—	—	—
4	Industrie manifatturiere alimentari, tessili, pelli, cuoio, abbigliamento, legno, mobilio e altre	1.210	1.256	4.102	1.151	2.208	—	—	—	—	—
41	Industrie alimentari di base	256	269	1.489	221	489	—	—	—	—	—
42	Industrie zucchero, bevande e tabacco	23	28	210	18	51	—	—	—	—	—
43	Industrie tessili	37	38	101	36	55	—	—	—	—	—
44	Industrie delle pelli e del cuoio	10	10	22	8	13	—	—	—	—	—
45	Industrie calzature, abbigliamento e biancheria casa	276	281	558	275	424	—	—	—	—	—
46	Industrie del legno e del mobile in legno	421	432	867	416	729	—	—	—	—	—
47	Industrie della carta; stampa ed editoria	64	68	219	61	179	—	—	—	—	—
48	Industrie gomma e manufatti di materie plastiche	62	65	234	56	121	—	—	—	—	—
49	Industrie manifatturiere diverse	61	65	402	60	147	—	—	—	—	—
5	Industrie costruzioni, installazioni impianti edilizia	1.405	1.561	4.204	1.355	2.560	4	4	6	4	6
50	Edilizia e genio civile	1.405	1.561	4.204	1.355	2.560	4	4	6	4	6
6	Commercio, pubblici esercizi e alberghi; riparazioni beni di consumo e veicoli	9.060	9.474	24.192	797	1.437	17	17	23	1	2
6A	Commercio, pubblici esercizi e alberghi	8.258	8.644	22.596	—	—	16	16	21	—	—
61	Commercio all'ingrosso	717	776	3.443	—	—	—	—	—	—	—
62	Commercio all'ingrosso di materiali vari da recupero	24	24	38	—	—	—	—	—	—	—
63	Intermediari del commercio	242	247	340	—	—	—	—	—	—	—
64	Comm. minuto alimentari, abbigl., arredam.; farmacie	4.231	4.416	9.221	—	—	6	6	8	—	—
65	Comm. minuto veicoli, natanti, carburanti, libri, articoli vari	1.036	1.107	2.841	—	—	3	3	3	—	—
66	Pubblici esercizi ed esercizi alberghieri	2.008	2.074	6.713	—	—	7	7	10	—	—
6B	Riparazioni di beni di consumo e di veicoli	802	830	1.596	797	1.437	1	1	2	1	2
67	Riparazioni di beni di consumo e di veicoli	802	830	1.596	797	1.437	1	1	2	1	2
7	Trasporti e comunicazioni	568	1.100	4.941	465	702	—	1	2	—	—
71	Ferrovie	—	14	1.133	—	—	—	—	—	—	—
72	Altri trasporti terrestri	455	478	1.326	434	611	—	—	—	—	—
73	Trasporti fluviali, lacuali e lagunari	—	—	—	—	—	—	—	—	—	—
74	Trasporti marittimi e cabotaggio	—	—	—	—	—	—	—	—	—	—
75	Trasporti aerei	—	—	—	—	—	—	—	—	—	—
76	Attività connesse ai trasporti	32	52	544	27	57	—	—	—	—	—
77	Agenzie viaggio, intermediari trasporti, magazzini	79	446	557	4	34	—	—	—	—	—
79	Comunicazioni	2	110	1.381	—	—	—	1	2	—	—
8	Credito e assicurazione, servizi imprese; noleggio	481	1.216	3.711	8	20	—	2	2	—	—
8A	Credito e assicurazione	9	90	1.161	—	—	—	—	—	—	—
81	Istituti di credito	9	74	1.129	—	—	—	—	—	—	—
82	Assicurazione	—	16	32	—	—	—	—	—	—	—
8B	Servizi prestati alle imprese; noleggio	472	1.126	2.550	8	20	—	2	2	—	—
83	Ausiliari finanziari, assicurazioni, servizi alle imprese	458	1.112	2.521	8	20	—	2	2	—	—
84	Noleggio di beni mobili	14	14	29	—	—	—	—	—	—	—
9	Pubblica amministrazione; servizi pubblici e privati	1.227	2.752	15.681	967	1.659	—	6	12	—	—
9A	Pubblica amministrazione	—	185	2.993	—	—	—	1	5	—	—
91	Pubblica amministrazione, sicurezza sociale obbligatoria	—	185	2.993	—	—	—	1	5	—	—
9B	Servizi pubblici e privati	1.227	2.567	12.688	967	1.659	—	5	7	—	—
92	Servizi d'igiene pubblica ed amministrazione di cimiteri	57	93	475	55	100	—	—	—	—	—
93	Istruzione	39	423	4.526	—	—	—	3	5	—	—
94	Ricerca e sviluppo	2	5	44	—	—	—	—	—	—	—
95	Sanità e servizi veterinari	29	556	3.680	—	—	—	1	1	—	—
96	Altri servizi sociali	3	229	954	—	—	—	1	1	—	—
97	Servizi ricreativi ed altri servizi culturali	182	330	1.399	—	—	—	—	—	—	—
98	Servizi personali	915	931	1.610	912	1.559	—	—	—	—	—
TOTALE		14.698	18.177	60.020	5.233	9.567	22	32	53	5	8

per Comune e per ramo e classe di attività economica

002 APRICALE					003 AQUILA DI ARROSCIA					004 ARMO					N. Classificazione
Imprese	Unità locali				Imprese	Unità locali				Imprese	Unità locali				
	TOTALE		di cui artigiane			TOTALE		di cui artigiane			TOTALE		di cui artigiane		
	Unità locali	Addetti	Unità locali	Addetti		Unità locali	Addetti	Unità locali	Addetti		Unità locali	Addetti	Unità locali	Addetti	
1	1	1	—	—	—	—	—	—	—	—	—	—	—	0	
—	—	—	—	—	—	—	—	—	—	—	—	—	—	01	
—	—	—	—	—	—	—	—	—	—	—	—	—	—	02	
1	1	1	—	—	—	—	—	—	—	—	—	—	—	03	
—	—	—	—	—	—	—	—	—	—	—	—	—	—	04	
—	—	—	—	—	—	—	—	—	—	—	—	—	—	1	
—	—	—	—	—	—	—	—	—	—	—	—	—	—	1A	
—	—	—	—	—	—	—	—	—	—	—	—	—	—	11	
—	—	—	—	—	—	—	—	—	—	—	—	—	—	12	
—	—	—	—	—	—	—	—	—	—	—	—	—	—	13	
—	—	—	—	—	—	—	—	—	—	—	—	—	—	14	
—	—	—	—	—	—	—	—	—	—	—	—	—	—	15	
—	—	—	—	—	—	—	—	—	—	—	—	—	—	1B	
—	—	—	—	—	—	—	—	—	—	—	—	—	—	16	
—	—	—	—	—	—	—	—	—	—	—	—	—	—	17	
—	—	—	—	—	—	—	—	—	—	—	—	—	—	2	
—	—	—	—	—	—	—	—	—	—	—	—	—	—	21	
—	—	—	—	—	—	—	—	—	—	—	—	—	—	22	
—	—	—	—	—	—	—	—	—	—	—	—	—	—	23	
—	—	—	—	—	—	—	—	—	—	—	—	—	—	24	
—	—	—	—	—	—	—	—	—	—	—	—	—	—	25	
—	—	—	—	—	—	—	—	—	—	—	—	—	—	26	
—	—	—	—	—	—	—	—	—	—	—	—	—	—	3	
—	—	—	—	—	—	—	—	—	—	—	—	—	—	31	
—	—	—	—	—	—	—	—	—	—	—	—	—	—	32	
—	—	—	—	—	—	—	—	—	—	—	—	—	—	33	
—	—	—	—	—	—	—	—	—	—	—	—	—	—	34	
—	—	—	—	—	—	—	—	—	—	—	—	—	—	35	
—	—	—	—	—	—	—	—	—	—	—	—	—	—	36	
—	—	—	—	—	—	—	—	—	—	—	—	—	—	37	
2	2	4	1	2	1	1	2	1	2	—	—	—	—	4	
2	2	4	1	2	1	1	2	1	2	—	—	—	—	41	
—	—	—	—	—	—	—	—	—	—	—	—	—	—	42	
—	—	—	—	—	—	—	—	—	—	—	—	—	—	43	
—	—	—	—	—	—	—	—	—	—	—	—	—	—	44	
—	—	—	—	—	—	—	—	—	—	—	—	—	—	45	
—	—	—	—	—	—	—	—	—	—	—	—	—	—	46	
—	—	—	—	—	—	—	—	—	—	—	—	—	—	47	
—	—	—	—	—	—	—	—	—	—	—	—	—	—	48	
—	—	—	—	—	—	—	—	—	—	—	—	—	—	49	
3	3	3	3	3	—	—	—	—	—	2	3	9	2	5	
3	3	3	3	3	—	—	—	—	—	2	3	9	2	50	
15	15	27	—	—	6	6	13	—	—	4	4	6	—	6	
15	15	27	—	—	6	6	13	—	—	4	4	6	—	6A	
1	1	2	—	—	1	1	2	—	—	—	—	—	—	61	
—	—	—	—	—	—	—	—	—	—	—	—	—	—	62	
—	—	—	—	—	—	—	—	—	—	—	—	—	—	63	
10	10	13	—	—	3	3	5	—	—	1	1	1	—	64	
—	—	—	—	—	—	—	—	—	—	1	1	1	—	65	
4	4	12	—	—	2	2	6	—	—	2	2	4	—	66	
—	—	—	—	—	—	—	—	—	—	—	—	—	—	67	
—	1	2	—	—	—	1	1	—	—	—	1	1	—	7	
—	—	—	—	—	—	—	—	—	—	—	—	—	—	71	
—	—	—	—	—	—	—	—	—	—	—	—	—	—	72	
—	—	—	—	—	—	—	—	—	—	—	—	—	—	73	
—	—	—	—	—	—	—	—	—	—	—	—	—	—	74	
—	—	—	—	—	—	—	—	—	—	—	—	—	—	75	
—	—	—	—	—	—	—	—	—	—	—	—	—	—	76	
—	—	—	—	—	—	—	—	—	—	—	—	—	—	77	
—	1	2	—	—	—	1	1	—	—	—	1	1	—	79	
—	—	—	—	—	—	—	—	—	—	—	—	—	—	8	
—	—	—	—	—	—	—	—	—	—	—	—	—	—	8A	
—	—	—	—	—	—	—	—	—	—	—	—	—	—	81	
—	—	—	—	—	—	—	—	—	—	—	—	—	—	82	
—	—	—	—	—	—	—	—	—	—	—	—	—	—	8B	
—	—	—	—	—	—	—	—	—	—	—	—	—	—	83	
—	—	—	—	—	—	—	—	—	—	—	—	—	—	84	
1	5	11	1	1	—	3	6	—	—	—	3	5	—	9	
—	1	4	—	—	—	1	3	—	—	—	1	3	—	9A	
—	1	4	—	—	—	1	3	—	—	—	1	3	—	91	
1	4	7	1	1	—	2	3	—	—	—	2	2	—	9B	
—	—	—	—	—	—	—	—	—	—	—	—	—	—	92	
—	1	3	—	—	—	2	3	—	—	—	1	1	—	93	
—	—	—	—	—	—	—	—	—	—	—	—	—	—	94	
—	1	2	—	—	—	—	—	—	—	—	—	—	—	95	
—	1	2	—	—	—	—	—	—	—	—	1	1	—	96	
—	—	—	—	—	—	—	—	—	—	—	—	—	—	97	
1	1	1	1	1	—	—	—	—	—	—	—	—	—	98	
22	27	48	5	6	7	11	22	1	2	6	11	21	2	2	

segue TAV. 17 - Imprese, unità locali e relativi addetti

N. Classifi- cazione	RAMI E CLASSI DI ATTIVITÀ ECONOMICA	005 AURIGO						006 BADALUCCO					
		Imprese	Unità locali				Imprese	Unità locali					
			TOTALE		di cui artigiane			TOTALE		di cui artigiane			
			Unità locali	Addetti	Unità locali	Addetti		Unità locali	Addetti	Unità locali	Addetti		
0	Agricoltura, caccia, foreste e pesca	—	—	—	—	—	—	—	—	—	—		
01	Agricoltura e caccia	—	—	—	—	—	—	—	—	—	—		
02	Foreste	—	—	—	—	—	—	—	—	—	—		
03	Pesca	—	—	—	—	—	—	—	—	—	—		
04	Attività connesse con l'agricoltura	—	—	—	—	—	—	—	—	—	—		
1	Energia, gas e acqua	—	—	—	—	—	—	—	—	—	—		
1A	Estrazione di combustibili - industria petrolifera	—	—	—	—	—	—	—	—	—	—		
11	Estrazione e agglomerazione di combustibili solidi	—	—	—	—	—	—	—	—	—	—		
12	Cokerie	—	—	—	—	—	—	—	—	—	—		
13	Industria dell'estrazione di petrolio e gas naturali	—	—	—	—	—	—	—	—	—	—		
14	Industria petrolifera	—	—	—	—	—	—	—	—	—	—		
15	Industria dei combustibili nucleari	—	—	—	—	—	—	—	—	—	—		
1B	Energia elettrica, gas e acqua	—	—	—	—	—	—	—	—	—	—		
16	Produzione, distribuzione energia elettrica, gas	—	—	—	—	—	—	—	—	—	—		
17	Raccolta, depurazione e distribuzione d'acqua	—	—	—	—	—	—	—	—	—	—		
2	Industrie estrattive - industrie manifatturiere per trasformazione minerali - industrie chimiche	—	—	—	—	—	—	—	—	—	—		
21	Estrazione e preparazione di minerali metalliferi	—	—	—	—	—	—	—	—	—	—		
22	Produzione e prima trasformazione dei metalli	—	—	—	—	—	—	—	—	—	—		
23	Estraz. minerali non metalliferi e non energetici; torbiere	—	—	—	—	—	—	—	—	—	—		
24	Lavorazione dei minerali non metalliferi	—	—	—	—	—	—	—	—	—	—		
25	Industrie chimiche	—	—	—	—	—	—	—	—	—	—		
26	Produzione di fibre artificiali e sintetiche	—	—	—	—	—	—	—	—	—	—		
3	Industrie manifatturiere per lavorazione e trasformazione metalli; meccanica di precisione	—	—	—	—	—	—	—	—	—	—		
31	Costruzione di prodotti in metallo	—	—	—	—	—	—	—	—	—	—		
32	Costruzione, installazione macchine e materiale meccanico	—	—	—	—	—	—	—	—	—	—		
33	Costruzione, installazione e riparazione macchine ufficio	—	—	—	—	—	—	—	—	—	—		
34	Costruzione e installazione impianti	—	—	—	—	—	—	—	—	—	—		
35	Costruzione, montaggio autoveicoli e carrozzerie	—	—	—	—	—	—	—	—	—	—		
36	Industria della costruzione di altri mezzi di trasporto	—	—	—	—	—	—	—	—	—	—		
37	Costruzione apparecchi di precisione; orologeria	—	—	—	—	—	—	—	—	—	—		
4	Industrie manifatturiere alimentari, tessili, pelli, cuoio, abbigliamento, legno, mobilio e altre	4	4	4	4	10	10	12	10	12	12		
41	Industrie alimentari di base	3	3	3	3	5	5	6	5	6	6		
42	Industrie zucchero, bevande e tabacco	—	—	—	—	—	—	—	—	—	—		
43	Industrie tessili	—	—	—	—	—	—	—	—	—	—		
44	Industrie delle pelli e del cuoio	—	—	—	—	—	—	—	—	—	—		
45	Industrie calzature, abbigliamento e biancheria casa	—	—	—	—	—	—	—	—	—	—		
46	Industrie del legno e del mobile in legno	1	1	1	1	3	3	3	3	3	3		
47	Industrie della carta; stampa ed editoria	—	—	—	—	—	—	—	—	—	—		
48	Industrie gomma e manufatti di materie plastiche	—	—	—	—	1	1	2	1	2	2		
49	Industrie manifatturiere diverse	—	—	—	—	1	1	1	1	1	1		
5	Industrie costruzioni, installazioni impianti edilizia	—	—	—	—	18	18	43	18	43	43		
50	Edilizia e genio civile	—	—	—	—	18	18	43	18	43	43		
6	Commercio, pubblici esercizi e alberghi; riparazioni beni di consumo e veicoli	14	14	16	—	56	59	139	5	8	8		
6A	Commercio, pubblici esercizi e alberghi	14	14	16	—	51	54	131	—	—	—		
61	Commercio all'ingrosso	—	—	—	—	1	1	1	—	—	—		
62	Commercio all'ingrosso di materiali vari da recupero	—	—	—	—	—	—	—	—	—	—		
63	Intermediari del commercio	—	—	—	—	—	—	—	—	—	—		
64	Comm. minuto alimentari, abbigl., arredam.; farmacie	10	10	12	—	38	40	57	—	—	—		
65	Comm. minuto veicoli, natanti, carburanti, libri, articoli vari	1	1	1	—	4	4	6	—	—	—		
66	Pubblici esercizi ed esercizi alberghieri	3	3	3	—	8	9	67	—	—	—		
6B	Riparazioni di beni di consumo e di veicoli	—	—	—	—	5	5	8	5	8	8		
67	Riparazioni di beni di consumo e di veicoli	—	—	—	—	5	5	8	5	8	8		
7	Trasporti e comunicazioni	1	2	2	1	7	8	28	6	7	7		
71	Ferrovie	—	—	—	—	—	—	—	—	—	—		
72	Altri trasporti terrestri	1	1	1	1	7	7	22	6	7	7		
73	Trasporti fluviali, lacuali e lagunari	—	—	—	—	—	—	—	—	—	—		
74	Trasporti marittimi e cabotaggio	—	—	—	—	—	—	—	—	—	—		
75	Trasporti aerei	—	—	—	—	—	—	—	—	—	—		
76	Attività connesse ai trasporti	—	—	—	—	—	—	—	—	—	—		
77	Agenzie viaggio, intermediari trasporti, magazzini	—	—	—	—	—	—	—	—	—	—		
79	Comunicazioni	—	1	1	—	—	1	6	—	—	—		
8	Credito e assicurazione, servizi imprese; noleggio	—	—	—	—	—	—	—	—	—	—		
8A	Credito e assicurazione	—	—	—	—	—	—	—	—	—	—		
81	Istituti di credito	—	—	—	—	—	—	—	—	—	—		
82	Assicurazione	—	—	—	—	—	—	—	—	—	—		
8B	Servizi prestati alle imprese; noleggio	—	—	—	—	—	—	—	—	—	—		
83	Ausiliari finanziari, assicurazioni, servizi alle imprese	—	—	—	—	—	—	—	—	—	—		
84	Noleggio di beni mobili	—	—	—	—	—	—	—	—	—	—		
9	Pubblica amministrazione; servizi pubblici e privati	—	3	8	—	7	13	34	7	9	9		
9A	Pubblica amministrazione	—	1	4	—	—	7	9	—	—	—		
91	Pubblica amministrazione, sicurezza sociale obbligatoria	—	1	4	—	—	1	9	—	—	—		
9B	Servizi pubblici e privati	—	2	4	—	7	12	25	7	9	9		
92	Servizi d'igiene pubblica ed amministrazione di cimiteri	—	—	—	—	—	—	—	—	—	—		
93	Istruzione	—	2	4	—	—	3	14	—	—	—		
94	Ricerca e sviluppo	—	—	—	—	—	—	—	—	—	—		
95	Sanità e servizi veterinari	—	—	—	—	—	1	2	—	—	—		
96	Altri servizi sociali	—	—	—	—	—	—	—	—	—	—		
97	Servizi ricreativi ed altri servizi culturali	—	—	—	—	—	1	—	—	—	—		
98	Servizi personali	—	—	—	—	7	7	9	7	9	9		
	TOTALE	19	23	30	5	5	100	110	258	48	81		

per Comune e per ramo e classe di attività economica

007 BAIARDO					008 BORDIGHERA					009 BORGHETTO D'ARROSCIA					N. Classificazione
Imprese	Unità locali				Imprese	Unità locali				Imprese	Unità locali				
	TOTALE		di cui artigiane			TOTALE		di cui artigiane			TOTALE		di cui artigiane		
	Unità locali	Addetti	Unità locali	Addetti		Unità locali	Addetti	Unità locali	Addetti		Unità locali	Addetti	Unità locali	Addetti	
1	1	4	—	—	1	3	12	—	—	3	3	3	2	2	0
—	—	—	—	—	—	—	—	—	—	—	—	—	—	—	01
—	—	—	—	—	—	—	—	—	—	2	2	2	1	1	02
1	1	4	—	—	1	3	12	—	—	1	1	1	1	1	03
—	—	—	—	—	—	2	29	—	—	1	1	8	—	—	04
—	—	—	—	—	—	—	—	—	—	—	—	—	—	—	1A
—	—	—	—	—	—	—	—	—	—	—	—	—	—	—	11
—	—	—	—	—	—	—	—	—	—	—	—	—	—	—	12
—	—	—	—	—	—	—	—	—	—	—	—	—	—	—	13
—	—	—	—	—	—	—	—	—	—	—	—	—	—	—	14
—	—	—	—	—	—	—	—	—	—	—	—	—	—	—	15
—	—	—	—	—	—	2	29	—	—	1	1	8	—	—	1B
—	—	—	—	—	—	2	29	—	—	—	—	—	—	—	16
—	—	—	—	—	—	—	—	—	—	1	1	8	—	—	17
—	—	—	—	—	3	3	10	3	10	—	—	—	—	—	2
—	—	—	—	—	—	—	—	—	—	—	—	—	—	—	21
—	—	—	—	—	—	—	—	—	—	—	—	—	—	—	22
—	—	—	—	—	3	3	10	3	10	—	—	—	—	—	23
—	—	—	—	—	—	—	—	—	—	—	—	—	—	—	24
—	—	—	—	—	—	—	—	—	—	—	—	—	—	—	25
—	—	—	—	—	—	—	—	—	—	—	—	—	—	—	26
—	—	—	—	—	30	30	73	30	73	1	1	22	—	—	3
—	—	—	—	—	10	10	41	10	41	1	1	22	—	—	31
—	—	—	—	—	15	15	25	15	25	—	—	—	—	—	32
—	—	—	—	—	—	—	—	—	—	—	—	—	—	—	33
—	—	—	—	—	1	1	1	1	1	—	—	—	—	—	34
—	—	—	—	—	1	1	1	1	1	—	—	—	—	—	35
—	—	—	—	—	1	1	2	1	2	—	—	—	—	—	36
—	—	—	—	—	2	2	3	2	3	—	—	—	—	—	37
2	2	2	2	2	67	71	206	62	124	4	4	4	4	4	4
1	1	1	1	1	12	14	44	10	33	3	3	3	3	3	41
—	—	—	—	—	—	—	—	—	—	—	—	—	—	—	42
—	—	—	—	—	2	2	8	2	8	—	—	—	—	—	43
—	—	—	—	—	1	1	7	—	—	—	—	—	—	—	44
—	—	—	—	—	22	24	45	22	33	—	—	—	—	—	45
1	1	1	1	1	20	20	25	20	25	1	1	1	1	1	46
—	—	—	—	—	5	5	10	4	8	—	—	—	—	—	47
—	—	—	—	—	3	3	14	3	14	—	—	—	—	—	48
—	—	—	—	—	2	2	53	1	3	—	—	—	—	—	49
6	6	6	6	6	113	122	303	108	246	8	8	8	7	7	5
6	6	6	6	6	113	122	303	108	246	8	8	8	7	7	50
18	18	31	—	—	572	617	1.714	50	89	20	21	40	—	—	6
18	18	31	—	—	521	564	1.616	—	—	20	21	40	—	—	6A
1	1	1	—	—	37	37	189	—	—	1	2	7	—	—	61
—	—	—	—	—	—	—	—	—	—	—	—	—	—	—	62
—	—	—	—	—	7	7	10	—	—	1	1	1	—	—	63
6	6	7	—	—	254	269	551	—	—	12	12	21	—	—	64
3	3	5	—	—	59	70	177	—	—	1	1	1	—	—	65
8	8	18	—	—	164	181	689	—	—	5	5	10	—	—	66
—	—	—	—	—	51	53	98	50	89	—	—	—	—	—	6B
—	—	—	—	—	51	53	98	50	89	—	—	—	—	—	67
—	1	2	—	—	24	66	94	22	27	5	6	9	3	3	7
—	—	—	—	—	—	1	17	—	—	—	—	—	—	—	71
—	—	—	—	—	20	21	25	20	25	3	3	3	3	3	72
—	—	—	—	—	—	—	—	—	—	—	—	—	—	—	73
—	—	—	—	—	—	—	—	—	—	—	—	—	—	—	74
—	—	—	—	—	2	2	2	2	2	—	—	—	—	—	75
—	—	—	—	—	2	38	6	—	—	2	2	2	—	—	77
—	—	—	—	—	—	4	44	—	—	—	1	4	—	—	79
—	—	—	—	—	26	78	201	—	—	1	1	1	—	—	8
—	—	—	—	—	—	4	45	—	—	—	—	—	—	—	8A
—	—	—	—	—	—	3	44	—	—	—	—	—	—	—	81
—	—	—	—	—	—	1	1	—	—	—	—	—	—	—	82
—	—	—	—	—	26	74	156	—	—	1	1	1	—	—	8B
—	—	—	—	—	26	74	156	—	—	1	1	1	—	—	83
—	—	—	—	—	—	—	—	—	—	—	—	—	—	—	84
1	4	8	1	1	95	184	884	66	130	—	6	10	—	—	9
—	1	5	—	—	—	8	108	—	—	—	1	4	—	—	9A
—	1	5	—	—	—	8	108	—	—	—	1	4	—	—	91
7	3	3	1	1	95	176	776	66	130	—	5	6	—	—	9B
—	—	—	—	—	2	3	29	2	2	—	—	—	—	—	92
—	1	1	—	—	2	23	234	—	—	—	5	6	—	—	93
—	—	—	—	—	—	—	—	—	—	—	—	—	—	—	94
—	1	1	—	—	3	41	290	—	—	—	—	—	—	—	95
—	—	—	—	—	1	11	26	—	—	—	—	—	—	—	96
—	—	—	—	—	20	31	58	—	—	—	—	—	—	—	97
1	1	1	1	1	67	67	139	64	128	—	—	—	—	—	98
28	32	53	9	9	931	1.176	3.526	341	699	43	51	105	16	16	

segue TAV. 17 - Imprese, unità locali e relativi addetti

N. Classificazione	RAMI E CLASSI DI ATTIVITÀ ECONOMICA	010 BORGOMARO				011 CAMPOROSSO					
		Imprese	Unità locali				Imprese	Unità locali			
			TOTALE		di cui artigiane			TOTALE		di cui artigiane	
			Unità locali	Addetti	Unità locali	Addetti		Unità locali	Addetti	Unità locali	Addetti
0	Agricoltura, caccia, foreste e pesca	6	6	6	—	—	—	—	—		
01	Agricoltura e caccia	—	—	—	—	—	—	—	—		
02	Foreste	—	—	—	—	—	—	—	—		
03	Pesca	—	—	—	—	—	—	—	—		
04	Attività connesse con l'agricoltura	6	6	6	—	—	—	—	—		
1	Energia, gas e acqua	—	—	—	—	—	4	23	—		
1A	Estrazione di combustibili - industria petrolifera	—	—	—	—	—	—	—	—		
11	Estrazione e agglomerazione di combustibili solidi	—	—	—	—	—	—	—	—		
12	Cokerie	—	—	—	—	—	—	—	—		
13	Industria dell'estrazione di petrolio e gas naturali	—	—	—	—	—	—	—	—		
14	Industria petrolifera	—	—	—	—	—	—	—	—		
15	Industria dei combustibili nucleari	—	—	—	—	—	—	—	—		
1B	Energia elettrica, gas e acqua	—	—	—	—	—	4	23	—		
16	Produzione, distribuzione energia elettrica, gas	—	—	—	—	—	1	2	—		
17	Raccolta, depurazione e distribuzione d'acqua	—	—	—	—	—	3	21	—		
2	Industrie estrattive - industrie manifatturiere per trasformazione minerali - industrie chimiche	—	—	—	—	2	2	11	2		
21	Estrazione e preparazione di minerali metalliferi	—	—	—	—	—	—	—	—		
22	Produzione e prima trasformazione dei metalli	—	—	—	—	—	—	—	—		
23	Estraz. minerali non metalliferi e non energetici; torbiere	—	—	—	—	—	—	—	—		
24	Lavorazione dei minerali non metalliferi	—	—	—	—	2	2	11	2		
25	Industrie chimiche	—	—	—	—	—	—	—	—		
26	Produzione di fibre artificiali e sintetiche	—	—	—	—	—	—	—	—		
3	Industrie manifatturiere per lavorazione e trasformazione metalli; meccanica di precisione	2	2	49	1	2	13	14	45		
31	Costruzione di prodotti in metallo	—	—	—	—	—	12	13	43		
32	Costruzione, installazione macchine e materiale meccanico	2	2	49	1	2	1	1	2		
33	Costruzione, installazione e riparazione macchine ufficio	—	—	—	—	—	—	—	—		
34	Costruzione e installazione impianti	—	—	—	—	—	—	—	—		
35	Costruzione, montaggio autoveicoli e carrozzerie	—	—	—	—	—	—	—	—		
36	Industria della costruzione di altri mezzi di trasporto	—	—	—	—	—	—	—	—		
37	Costruzione apparecchi di precisione; orologeria	—	—	—	—	—	—	—	—		
4	Industrie manifatturiere alimentari, tessili, pelli, cuoio, abbigliamento, legno, mobilio e altre	8	8	16	7	14	30	34	105		
41	Industrie alimentari di base	7	7	15	6	13	5	5	15		
42	Industrie zucchero, bevande e tabacco	—	—	—	—	—	1	1	1		
43	Industrie tessili	—	—	—	—	—	2	3	5		
44	Industrie delle pelli e del cuoio	—	—	—	—	—	—	—	—		
45	Industrie calzature, abbigliamento e biancheria casa	—	—	—	—	—	3	3	4		
46	Industrie del legno e del mobile in legno	1	1	1	1	1	17	19	74		
47	Industrie della carta; stampa ed editoria	—	—	—	—	—	1	1	1		
48	Industrie gomma e manufatti di materie plastiche	—	—	—	—	—	1	1	3		
49	Industrie manifatturiere diverse	—	—	—	—	—	1	1	2		
5	Industrie costruzioni, installazioni impianti edilizia	2	2	10	2	10	52	55	110		
50	Edilizia e genio civile	2	2	10	2	10	52	55	110		
6	Commercio, pubblici esercizi e alberghi; riparazioni beni di consumo e veicoli	35	37	51	2	4	131	136	364		
6A	Commercio, pubblici esercizi e alberghi	33	35	47	—	—	111	116	326		
61	Commercio all'ingrosso	—	—	—	—	—	22	24	119		
62	Commercio all'ingrosso di materiali vari da recupero	—	—	—	—	—	2	2	2		
63	Intermediari del commercio	1	2	2	—	—	3	3	3		
64	Comm. minuto alimentari, abbigl., arredam.; farmacie	25	26	32	—	—	41	42	83		
65	Comm. minuto veicoli, natanti, carburanti, libri, articoli vari	1	1	2	—	—	14	15	33		
66	Pubblici esercizi ed esercizi alberghieri	6	6	11	—	—	29	30	86		
6B	Riparazioni di beni di consumo e di veicoli	2	2	4	2	4	20	20	38		
67	Riparazioni di beni di consumo e di veicoli	2	2	4	2	4	20	20	38		
7	Trasporti e comunicazioni	6	7	12	6	6	11	13	25		
71	Ferrovie	—	—	—	—	—	—	—	—		
72	Altri trasporti terrestri	6	6	6	6	6	11	11	14		
73	Trasporti fluviali, lacuali e lagunari	—	—	—	—	—	—	—	—		
74	Trasporti marittimi e cabotaggio	—	—	—	—	—	—	—	—		
75	Trasporti aerei	—	—	—	—	—	—	—	—		
76	Attività connesse ai trasporti	—	—	—	—	—	—	—	—		
77	Agenzie viaggio, intermediari trasporti, magazzini	—	—	—	—	—	—	—	—		
79	Comunicazioni	—	1	6	—	—	—	2	11		
8	Credito e assicurazione, servizi imprese; noleggio	—	—	—	—	—	—	2	2		
8A	Credito e assicurazione	—	—	—	—	—	—	—	—		
81	Istituti di credito	—	—	—	—	—	—	—	—		
82	Assicurazione	—	—	—	—	—	—	—	—		
8B	Servizi prestati alle imprese; noleggio	—	—	—	—	—	—	2	2		
83	Ausiliari finanziari, assicurazioni, servizi alle imprese	—	—	—	—	—	—	2	2		
84	Noleggio di beni mobili	—	—	—	—	—	—	—	—		
9	Pubblica amministrazione; servizi pubblici e privati	—	15	19	—	—	12	21	107		
9A	Pubblica amministrazione	—	1	4	—	—	—	2	31		
91	Pubblica amministrazione, sicurezza sociale obbligatoria	—	1	4	—	—	—	2	31		
9B	Servizi pubblici e privati	—	14	15	—	—	12	19	76		
92	Servizi d'igiene pubblica ed amministrazione di cimiteri	—	—	—	—	—	—	—	—		
93	Istruzione	—	4	12	—	—	1	5	34		
94	Ricerca e sviluppo	—	—	—	—	—	—	—	—		
95	Sanità e servizi veterinari	—	9	1	—	—	—	1	1		
96	Altri servizi sociali	—	1	2	—	—	—	—	—		
97	Servizi ricreativi ed altri servizi culturali	—	—	—	—	—	1	3	28		
98	Servizi personali	—	—	—	—	—	10	10	13		
	TOTALE	59	77	163	18	36	251	281	792		
								140	271		

per Comune e per ramo e classe di attività economica

012 CARAVONICA					013 CARPASIO					014 CASTELLARO					N. Classifi- cazione
Imprese	Unità locali				Imprese	Unità locali				Imprese	Unità locali				
	TOTALE		di cui artigiane			TOTALE		di cui artigiane			TOTALE		di cui artigiane		
	Unità locali	Addetti	Unità locali	Addetti		Unità locali	Addetti	Unità locali	Addetti		Unità locali	Addetti	Unità locali	Addetti	
—	—	—	—	—	1	1	1	1	1	—	—	—	—	—	0
—	—	—	—	—	1	1	1	1	1	—	—	—	—	—	01
—	—	—	—	—	—	—	—	—	—	—	—	—	—	—	02
—	—	—	—	—	—	—	—	—	—	—	—	—	—	—	03
—	—	—	—	—	—	—	—	—	—	—	—	—	—	—	04
—	—	—	—	—	—	—	—	—	—	—	—	—	—	—	1
—	—	—	—	—	—	—	—	—	—	—	—	—	—	—	1A
—	—	—	—	—	—	—	—	—	—	—	—	—	—	—	11
—	—	—	—	—	—	—	—	—	—	—	—	—	—	—	12
—	—	—	—	—	—	—	—	—	—	—	—	—	—	—	13
—	—	—	—	—	—	—	—	—	—	—	—	—	—	—	14
—	—	—	—	—	—	—	—	—	—	—	—	—	—	—	15
—	—	—	—	—	—	—	—	—	—	—	—	—	—	—	1B
—	—	—	—	—	—	—	—	—	—	—	—	—	—	—	16
—	—	—	—	—	—	—	—	—	—	—	—	—	—	—	17
—	—	—	—	—	1	1	1	1	1	—	—	—	—	—	2
—	—	—	—	—	—	—	—	—	—	—	—	—	—	—	21
—	—	—	—	—	—	—	—	—	—	—	—	—	—	—	22
—	—	—	—	—	—	—	—	—	—	—	—	—	—	—	23
—	—	—	—	—	1	1	1	1	1	—	—	—	—	—	24
—	—	—	—	—	—	—	—	—	—	—	—	—	—	—	25
—	—	—	—	—	—	—	—	—	—	—	—	—	—	—	26
—	—	—	—	—	—	—	—	—	—	3	3	3	3	3	3
—	—	—	—	—	—	—	—	—	—	2	2	2	2	2	31
—	—	—	—	—	—	—	—	—	—	—	—	—	—	—	32
—	—	—	—	—	—	—	—	—	—	—	—	—	—	—	33
—	—	—	—	—	—	—	—	—	—	1	1	1	1	1	34
—	—	—	—	—	—	—	—	—	—	—	—	—	—	—	35
—	—	—	—	—	—	—	—	—	—	—	—	—	—	—	36
—	—	—	—	—	—	—	—	—	—	—	—	—	—	—	37
4	4	4	3	3	—	—	—	—	—	—	—	—	—	—	4
2	2	2	1	1	—	—	—	—	—	—	—	—	—	—	41
—	—	—	—	—	—	—	—	—	—	—	—	—	—	—	42
—	—	—	—	—	—	—	—	—	—	—	—	—	—	—	43
—	—	—	—	—	—	—	—	—	—	—	—	—	—	—	44
2	2	2	2	2	—	—	—	—	—	—	—	—	—	—	45
—	—	—	—	—	—	—	—	—	—	—	—	—	—	—	46
—	—	—	—	—	—	—	—	—	—	—	—	—	—	—	47
—	—	—	—	—	—	—	—	—	—	—	—	—	—	—	48
—	—	—	—	—	—	—	—	—	—	—	—	—	—	—	49
5	5	10	5	10	1	1	1	1	1	7	9	20	9	20	5
5	5	10	5	10	1	1	1	1	1	7	9	20	9	20	50
9	9	23	—	—	7	7	10	—	—	11	13	32	—	—	6
9	9	23	—	—	7	7	10	—	—	11	13	32	—	—	6A
2	2	10	—	—	—	—	—	—	—	—	—	—	—	—	61
—	—	—	—	—	—	—	—	—	—	—	—	—	—	—	62
6	6	9	—	—	3	3	4	—	—	5	5	8	—	—	63
—	—	—	—	—	—	—	—	—	—	—	—	—	—	—	64
1	1	4	—	—	4	4	6	—	—	1	2	8	—	—	65
—	—	—	—	—	—	—	—	—	—	5	6	16	—	—	66
—	—	—	—	—	—	—	—	—	—	—	—	—	—	—	66B
—	—	—	—	—	—	—	—	—	—	—	—	—	—	—	67
—	1	1	—	—	—	1	2	—	—	2	3	3	2	2	7
—	—	—	—	—	—	—	—	—	—	—	—	—	—	—	71
—	—	—	—	—	—	—	—	—	—	2	2	2	2	2	72
—	—	—	—	—	—	—	—	—	—	—	—	—	—	—	73
—	—	—	—	—	—	—	—	—	—	—	—	—	—	—	74
—	—	—	—	—	—	—	—	—	—	—	—	—	—	—	75
—	—	—	—	—	—	—	—	—	—	—	—	—	—	—	76
—	1	1	—	—	—	1	2	—	—	—	—	—	—	—	77
1	1	1	—	—	—	—	—	—	—	—	1	1	—	—	79
—	—	—	—	—	—	—	—	—	—	—	—	—	—	—	8
—	—	—	—	—	—	—	—	—	—	—	—	—	—	—	8A
—	—	—	—	—	—	—	—	—	—	—	—	—	—	—	81
7	7	7	—	—	—	—	—	—	—	—	—	—	—	—	82
1	1	1	—	—	—	—	—	—	—	—	—	—	—	—	8B
—	—	—	—	—	—	—	—	—	—	—	—	—	—	—	83
—	—	—	—	—	—	—	—	—	—	—	—	—	—	—	84
—	4	7	—	—	—	3	10	—	—	—	4	11	—	—	9
—	7	3	—	—	—	7	8	—	—	—	7	4	—	—	9A
—	1	3	—	—	—	1	8	—	—	—	1	4	—	—	91
—	3	4	—	—	—	2	2	—	—	—	3	7	—	—	9B
—	—	—	—	—	—	—	—	—	—	—	—	—	—	—	92
—	2	3	—	—	—	—	—	—	—	—	2	6	—	—	93
—	—	—	—	—	—	—	—	—	—	—	—	—	—	—	94
—	1	1	—	—	—	1	1	—	—	—	1	1	—	—	95
—	—	—	—	—	—	—	—	—	—	—	—	—	—	—	96
—	—	—	—	—	—	—	—	—	—	—	—	—	—	—	97
—	—	—	—	—	—	—	—	—	—	—	—	—	—	—	98
19	24	46	8	13	10	14	25	3	3	23	32	69	14	25	

segue TAV. 17 - Imprese, unità locali e relativi addetti

N. Classificazione	RAMI E CLASSI DI ATTIVITÀ ECONOMICA	015 CASTEL VITTORIO					016 CERIANA				
		Imprese	Unità locali				Imprese	Unità locali			
			TOTALE		di cui artigiane			TOTALE		di cui artigiane	
			Unità locali	Addetti	Unità locali	Addetti		Unità locali	Addetti	Unità locali	Addetti
0	Agricoltura, caccia, foreste e pesca	1	1	1	1	1	—	—	—	—	—
01	Agricoltura e caccia	—	—	—	—	—	—	—	—	—	—
02	Foreste	1	1	1	1	1	—	—	—	—	—
03	Pesca	—	—	—	—	—	—	—	—	—	—
04	Attività connesse con l'agricoltura	—	—	—	—	—	—	—	—	—	—
1	Energia, gas e acqua	—	—	—	—	—	—	—	—	—	—
1A	Estrazione di combustibili - industria petrolifera	—	—	—	—	—	—	—	—	—	—
11	Estrazione e agglomerazione di combustibili solidi	—	—	—	—	—	—	—	—	—	—
12	Cokerie	—	—	—	—	—	—	—	—	—	—
13	Industria dell'estrazione di petrolio e gas naturali	—	—	—	—	—	—	—	—	—	—
14	Industria petrolifera	—	—	—	—	—	—	—	—	—	—
15	Industria dei combustibili nucleari	—	—	—	—	—	—	—	—	—	—
1B	Energia elettrica, gas e acqua	—	—	—	—	—	—	—	—	—	—
16	Produzione, distribuzione energia elettrica, gas	—	—	—	—	—	—	—	—	—	—
17	Raccolta, depurazione e distribuzione d'acqua	—	—	—	—	—	—	—	—	—	—
2	Industrie estrattive - industrie manifatturiere per trasformazione minerali - industrie chimiche	—	—	—	—	—	—	—	—	—	—
21	Estrazione e preparazione di minerali metalliferi	—	—	—	—	—	—	—	—	—	—
22	Produzione e prima trasformazione dei metalli	—	—	—	—	—	—	—	—	—	—
23	Estraz. minerali non metalliferi e non energetici; torbiere	—	—	—	—	—	—	—	—	—	—
24	Lavorazione dei minerali non metalliferi	—	—	—	—	—	—	—	—	—	—
25	Industrie chimiche	—	—	—	—	—	—	—	—	—	—
26	Produzione di fibre artificiali e sintetiche	—	—	—	—	—	—	—	—	—	—
3	Industrie manifatturiere per lavorazione e trasformazione metalli; meccanica di precisione	—	—	—	—	—	2	2	2	2	2
31	Costruzione di prodotti in metallo	—	—	—	—	—	2	2	2	2	2
32	Costruzione, installazione macchine e materiale meccanico	—	—	—	—	—	—	—	—	—	—
33	Costruzione, installazione e riparazione macchine ufficio	—	—	—	—	—	—	—	—	—	—
34	Costruzione e installazione impianti	—	—	—	—	—	—	—	—	—	—
35	Costruzione, montaggio autoveicoli e carrozzerie	—	—	—	—	—	—	—	—	—	—
36	Industria della costruzione di altri mezzi di trasporto	—	—	—	—	—	—	—	—	—	—
37	Costruzione apparecchi di precisione; orologeria	—	—	—	—	—	—	—	—	—	—
4	Industrie manifatturiere alimentari, tessuti, pelli, cuoio, abbigliamento, legno, mobilio e altre	4	4	5	3	3	9	9	18	8	8
41	Industrie alimentari di base	3	3	4	2	2	3	3	12	2	2
42	Industrie zucchero, bevande e tabacco	—	—	—	—	—	1	1	1	1	1
43	Industrie tessili	—	—	—	—	—	—	—	—	—	—
44	Industrie delle pelli e del cuoio	—	—	—	—	—	—	—	—	—	—
45	Industrie calzature, abbigliamento e biancheria casa	—	—	—	—	—	—	—	—	—	—
46	Industrie del legno e del mobile in legno	1	1	1	1	1	5	5	5	5	5
47	Industrie della carta; stampa ed editoria	—	—	—	—	—	—	—	—	—	—
48	Industrie gomma e manufatti di materie plastiche	—	—	—	—	—	—	—	—	—	—
49	Industrie manifatturiere diverse	—	—	—	—	—	—	—	—	—	—
5	Industrie costruzioni, installazioni impianti edilizia	2	2	7	2	7	3	3	3	3	3
50	Edilizia e genio civile	2	2	7	2	7	3	3	3	3	3
6	Commercio, pubblici esercizi e alberghi; riparazioni beni di consumo e veicoli	22	22	41	—	—	38	38	52	4	5
6A	Commercio, pubblici esercizi e alberghi	22	22	41	—	—	34	34	47	—	—
61	Commercio all'ingrosso	2	2	2	—	—	1	1	1	—	—
62	Commercio all'ingrosso di materiali vari da recupero	—	—	—	—	—	—	—	—	—	—
63	Intermediari del commercio	—	—	—	—	—	—	—	—	—	—
64	Comm. minuto alimentari, abbigl., arredam.; farmacie	12	12	14	—	—	24	24	35	—	—
65	Comm. minuto veicoli, natanti, carburanti, libri, articoli vari	—	—	—	—	—	2	2	2	—	—
66	Pubblici esercizi ed esercizi alberghieri	8	8	25	—	—	7	7	9	—	—
6B	Riparazioni di beni di consumo e di veicoli	—	—	—	—	—	4	4	5	4	5
67	Riparazioni di beni di consumo e di veicoli	—	—	—	—	—	4	4	5	4	5
7	Trasporti e comunicazioni	1	2	3	1	1	1	2	4	1	1
71	Ferrovie	—	—	—	—	—	—	—	—	—	—
72	Altri trasporti terrestri	1	1	1	1	1	1	1	1	1	1
73	Trasporti fluviali, lacuali e lagunari	—	—	—	—	—	—	—	—	—	—
74	Trasporti marittimi e cabotaggio	—	—	—	—	—	—	—	—	—	—
75	Trasporti aerei	—	—	—	—	—	—	—	—	—	—
76	Attività connesse ai trasporti	—	—	—	—	—	—	—	—	—	—
77	Agenzie viaggio, intermediari trasporti, magazzini	—	—	—	—	—	—	—	—	—	—
79	Comunicazioni	—	1	2	—	—	—	1	3	—	—
8	Credito e assicurazione, servizi imprese; noleggio	1	1	2	—	—	1	2	3	—	—
8A	Credito e assicurazione	—	—	—	—	—	—	1	2	—	—
81	Istituti di credito	—	—	—	—	—	—	1	2	—	—
82	Assicurazione	—	—	—	—	—	—	—	—	—	—
8B	Servizi prestati alle imprese; noleggio	1	1	2	—	—	1	1	1	—	—
83	Ausiliari finanziari, assicurazioni, servizi alle imprese	1	1	2	—	—	1	1	1	—	—
84	Noleggio di beni mobili	—	—	—	—	—	—	—	—	—	—
9	Pubblica amministrazione; servizi pubblici e privati	1	8	13	1	1	4	9	29	3	4
9A	Pubblica amministrazione	—	1	5	—	—	—	1	10	—	—
91	Pubblica amministrazione, sicurezza sociale obbligatoria	—	1	5	—	—	—	1	10	—	—
9B	Servizi pubblici e privati	1	7	8	1	1	4	8	19	3	4
92	Servizi d'igiene pubblica ed amministrazione di cimiteri	—	—	—	—	—	—	—	—	—	—
93	Istruzione	—	3	4	—	—	—	3	13	—	—
94	Ricerca e sviluppo	—	—	—	—	—	—	—	—	—	—
95	Sanità e servizi veterinari	—	1	1	—	—	—	1	1	—	—
96	Altri servizi sociali	—	1	1	—	—	—	—	—	—	—
97	Servizi ricreativi ed altri servizi culturali	—	1	1	—	—	1	1	1	—	—
98	Servizi personali	1	1	1	1	1	3	3	4	3	4
	TOTALE	32	40	72	8	13	58	65	111	21	23

per Comune e per ramo e classe di attività economica

017 CERVO					018 CESIO					019 CHIUSANICO					N. Classificazione
Imprese	Unità locali				Imprese	Unità locali				Imprese	Unità locali				
	TOTALE		di cui artigiane			TOTALE		di cui artigiane			TOTALE		di cui artigiane		
	Unità locali	Addetti	Unità locali	Addetti		Unità locali	Addetti	Unità locali	Addetti		Unità locali	Addetti	Unità locali	Addetti	
—	—	—	—	—	1	1	1	—	—	1	1	1	—	—	0
—	—	—	—	—	—	—	—	—	—	—	—	—	—	—	01
—	—	—	—	—	—	—	—	—	—	—	—	—	—	—	02
—	—	—	—	—	1	1	1	—	—	1	1	1	—	—	03
—	—	—	—	—	—	—	—	—	—	—	—	—	—	—	04
—	—	—	—	—	—	—	—	—	—	—	—	—	—	—	1
—	—	—	—	—	—	—	—	—	—	—	—	—	—	—	1A
—	—	—	—	—	—	—	—	—	—	—	—	—	—	—	11
—	—	—	—	—	—	—	—	—	—	—	—	—	—	—	12
—	—	—	—	—	—	—	—	—	—	—	—	—	—	—	13
—	—	—	—	—	—	—	—	—	—	—	—	—	—	—	14
—	—	—	—	—	—	—	—	—	—	—	—	—	—	—	15
—	—	—	—	—	—	—	—	—	—	—	—	—	—	—	1B
—	—	—	—	—	—	—	—	—	—	—	—	—	—	—	16
—	—	—	—	—	—	—	—	—	—	—	—	—	—	—	17
2	2	3	2	3	—	—	—	—	—	—	—	—	—	—	2
—	—	—	—	—	—	—	—	—	—	—	—	—	—	—	21
—	—	—	—	—	—	—	—	—	—	—	—	—	—	—	22
2	2	3	2	3	—	—	—	—	—	—	—	—	—	—	23
—	—	—	—	—	—	—	—	—	—	—	—	—	—	—	24
—	—	—	—	—	—	—	—	—	—	—	—	—	—	—	25
—	—	—	—	—	—	—	—	—	—	—	—	—	—	—	26
3	3	5	3	5	—	—	—	—	—	1	1	37	—	—	3
1	1	1	1	1	—	—	—	—	—	1	1	37	—	—	31
2	2	4	2	4	—	—	—	—	—	—	—	—	—	—	32
—	—	—	—	—	—	—	—	—	—	—	—	—	—	—	33
—	—	—	—	—	—	—	—	—	—	—	—	—	—	—	34
—	—	—	—	—	—	—	—	—	—	—	—	—	—	—	35
—	—	—	—	—	—	—	—	—	—	—	—	—	—	—	36
—	—	—	—	—	—	—	—	—	—	—	—	—	—	—	37
15	15	27	14	25	—	—	—	—	—	5	6	44	5	7	4
4	4	7	4	7	—	—	—	—	—	5	6	44	5	7	41
—	—	—	—	—	—	—	—	—	—	—	—	—	—	—	42
1	1	2	—	—	—	—	—	—	—	—	—	—	—	—	43
4	4	4	4	4	—	—	—	—	—	—	—	—	—	—	44
5	5	13	5	13	—	—	—	—	—	—	—	—	—	—	45
—	—	—	—	—	—	—	—	—	—	—	—	—	—	—	46
—	—	—	—	—	—	—	—	—	—	—	—	—	—	—	47
1	1	1	1	1	—	—	—	—	—	—	—	—	—	—	48
14	15	15	14	15	2	3	35	2	4	1	1	1	1	1	49
14	15	15	14	15	2	3	35	2	4	1	1	1	1	1	5
90	91	179	7	10	13	14	19	—	—	19	20	43	—	—	6
83	84	169	—	—	13	14	19	—	—	19	20	43	—	—	6A
3	3	10	—	—	—	—	—	—	—	5	6	21	—	—	61
1	1	1	—	—	—	—	—	—	—	—	—	—	—	—	62
50	51	74	—	—	1	1	1	—	—	—	—	—	—	—	63
5	5	5	—	—	6	7	10	—	—	9	9	13	—	—	64
24	24	79	—	—	4	4	4	—	—	—	—	—	—	—	65
7	7	10	7	10	2	2	4	—	—	5	5	9	—	—	66
7	7	10	7	10	—	—	—	—	—	—	—	—	—	—	6B
3	8	17	3	3	2	3	6	2	4	3	4	12	2	5	67
—	1	8	—	—	—	—	—	—	—	—	—	—	—	—	7
3	3	3	3	3	2	2	4	2	4	2	2	5	2	5	71
—	—	—	—	—	—	—	—	—	—	—	—	—	—	—	72
—	—	—	—	—	—	—	—	—	—	—	—	—	—	—	73
—	—	—	—	—	—	—	—	—	—	—	—	—	—	—	74
—	1	1	—	—	—	—	—	—	—	—	—	—	—	—	75
—	2	—	—	—	—	—	—	—	—	1	1	6	—	—	76
—	1	5	—	—	—	—	—	—	—	—	—	—	—	—	77
—	—	—	—	—	—	1	2	—	—	—	1	1	—	—	79
4	5	16	—	—	—	—	—	—	—	—	—	—	—	—	8
7	7	9	—	—	—	—	—	—	—	—	—	—	—	—	8A
1	1	9	—	—	—	—	—	—	—	—	—	—	—	—	81
4	4	7	—	—	—	—	—	—	—	—	—	—	—	—	82
4	4	7	—	—	—	—	—	—	—	—	—	—	—	—	8B
—	—	—	—	—	—	—	—	—	—	—	—	—	—	—	83
9	17	38	5	7	—	4	6	—	—	—	7	9	—	—	84
—	2	15	—	—	—	1	3	—	—	—	1	5	—	—	9
—	2	15	—	—	—	1	3	—	—	—	1	5	—	—	9A
9	15	23	5	7	—	3	3	—	—	—	6	4	—	—	91
—	—	—	—	—	—	—	—	—	—	—	—	—	—	—	9B
—	2	9	—	—	—	1	2	—	—	—	2	4	—	—	92
—	—	—	—	—	—	—	—	—	—	—	—	—	—	—	93
—	1	1	—	—	—	1	—	—	—	—	—	—	—	—	94
—	2	1	—	—	—	1	1	—	—	—	3	—	—	—	95
4	5	5	—	—	—	—	—	—	—	—	1	—	—	—	96
5	5	7	5	7	—	—	—	—	—	—	—	—	—	—	97
—	—	—	—	—	—	—	—	—	—	—	—	—	—	—	98
140	156	300	48	68	18	25	67	4	8	30	40	147	8	13	

segue TAV. 17 - Imprese, unità locali e relativi addetti

N. Classificazione	RAMI E CLASSI DI ATTIVITÀ ECONOMICA	020 CHIUSAVECCHIA				021 CIPRESSA					
		Imprese	Unità locali				Imprese	Unità locali			
			TOTALE		di cui artigiane			TOTALE		di cui artigiane	
			Unità locali	Addetti	Unità locali	Addetti		Unità locali	Addetti	Unità locali	Addetti
0	Agricoltura, caccia, foreste e pesca	6	6	9	—	—	—	—	—	—	
01	Agricoltura e caccia	—	—	—	—	—	—	—	—	—	
02	Foreste	—	—	—	—	—	—	—	—	—	
03	Pesca	—	—	—	—	—	—	—	—	—	
04	Attività connesse con l'agricoltura	6	6	9	—	—	—	—	—	—	
1	Energia, gas e acqua	—	—	—	—	—	—	—	—	—	
1A	Estrazione di combustibili - industria petrolifera	—	—	—	—	—	—	—	—	—	
11	Estrazione e agglomerazione di combustibili solidi	—	—	—	—	—	—	—	—	—	
12	Cokerie	—	—	—	—	—	—	—	—	—	
13	Industria dell'estrazione di petrolio e gas naturali	—	—	—	—	—	—	—	—	—	
14	Industria petrolifera	—	—	—	—	—	—	—	—	—	
15	Industria dei combustibili nucleari	—	—	—	—	—	—	—	—	—	
1B	Energia elettrica, gas e acqua	—	—	—	—	—	—	—	—	—	
16	Produzione, distribuzione energia elettrica, gas	—	—	—	—	—	—	—	—	—	
17	Raccolta, depurazione e distribuzione d'acqua	—	—	—	—	—	—	—	—	—	
2	Industrie estrattive - industrie manifatturiere per trasformazione minerali - industrie chimiche	—	—	—	—	—	—	—	—	—	
21	Estrazione e preparazione di minerali metalliferi	—	—	—	—	—	—	—	—	—	
22	Produzione e prima trasformazione dei metalli	—	—	—	—	—	—	—	—	—	
23	Estraz. minerali non metalliferi e non energetici; torbiere	—	—	—	—	—	—	—	—	—	
24	Lavorazione dei minerali non metalliferi	—	—	—	—	—	—	—	—	—	
25	Industrie chimiche	—	—	—	—	—	—	—	—	—	
26	Produzione di fibre artificiali e sintetiche	—	—	—	—	—	—	—	—	—	
3	Industrie manifatturiere per lavorazione e trasformazione metalli; meccanica di precisione	3	3	4	3	4	2	2	5	2	
31	Costruzione di prodotti in metallo	2	2	3	2	3	2	2	5	2	
32	Costruzione, installazione macchine e materiale meccanico	1	1	1	1	1	—	—	—	—	
33	Costruzione, installazione e riparazione macchine ufficio	—	—	—	—	—	—	—	—	—	
34	Costruzione e installazione impianti	—	—	—	—	—	—	—	—	—	
35	Costruzione, montaggio autoveicoli e carrozzerie	—	—	—	—	—	—	—	—	—	
36	Industria della costruzione di altri mezzi di trasporto	—	—	—	—	—	—	—	—	—	
37	Costruzione apparecchi di precisione; orologeria	—	—	—	—	—	—	—	—	—	
4	Industrie manifatturiere alimentari, tessili, pelli, cuoio, abbigliamento, legno, mobilio e altre	—	—	—	—	—	3	3	9	3	
41	Industrie alimentari di base	—	—	—	—	—	1	1	1	1	
42	Industrie zuccheri, bevande e tabacco	—	—	—	—	—	—	—	—	—	
43	Industrie tessili	—	—	—	—	—	—	—	—	—	
44	Industrie delle pelli e del cuoio	—	—	—	—	—	—	—	—	—	
45	Industrie calzature, abbigliamento e biancheria casa	—	—	—	—	—	—	—	—	—	
46	Industrie del legno e del mobile in legno	—	—	—	—	—	1	1	2	1	
47	Industrie della carta; stampa ed editoria	—	—	—	—	—	—	—	—	—	
48	Industrie gomma e manufatti di materie plastiche	—	—	—	—	—	—	—	—	—	
49	Industrie manifatturiere diverse	—	—	—	—	—	1	1	6	1	
5	Industrie costruzioni, installazioni impianti edilizia	7	9	17	7	7	8	9	12	8	
50	Edilizia e genio civile	7	9	17	7	7	8	9	12	8	
6	Commercio, pubblici esercizi e alberghi; riparazioni beni di consumo e veicoli	33	33	45	5	6	22	22	35	1	
6A	Commercio, pubblici esercizi e alberghi	28	28	39	—	—	21	21	34	—	
61	Commercio all'ingrosso	2	2	5	—	—	—	—	—	—	
62	Commercio all'ingrosso di materiali vari da recupero	—	—	—	—	—	1	1	1	—	
63	Intermediari del commercio	2	2	2	—	—	2	2	2	—	
64	Comm. minuto alimentari, abbigl., arredam.; farmacie	20	20	27	—	—	10	10	15	—	
65	Comm. minuto veicoli, natanti, carburanti, libri, articoli vari	—	—	—	—	—	1	1	2	—	
66	Pubblici esercizi ed esercizi alberghieri	4	4	5	—	—	7	7	14	—	
6B	Riparazioni di beni di consumo e di veicoli	5	5	6	5	6	1	1	1	1	
67	Riparazioni di beni di consumo e di veicoli	5	5	6	5	6	1	1	1	1	
7	Trasporti e comunicazioni	1	2	4	1	1	—	2	1	—	
71	Ferrovie	—	—	—	—	—	—	—	—	—	
72	Altri trasporti terrestri	1	1	1	1	1	—	—	—	—	
73	Trasporti fluviali, lacuali e lagunari	—	—	—	—	—	—	—	—	—	
74	Trasporti marittimi e cabotaggio	—	—	—	—	—	—	—	—	—	
75	Trasporti aerei	—	—	—	—	—	—	—	—	—	
76	Attività connesse ai trasporti	—	—	—	—	—	—	—	—	—	
77	Agenzie viaggio, intermediari trasporti, magazzini	—	—	—	—	—	—	—	—	—	
79	Comunicazioni	—	1	3	—	—	—	1	1	—	
8	Credito e assicurazione, servizi imprese; noleggio	—	1	3	—	—	—	1	1	—	
8A	Credito e assicurazione	—	1	3	—	—	—	—	—	—	
81	Istituti di credito	—	1	3	—	—	—	—	—	—	
82	Assicurazione	—	—	—	—	—	—	—	—	—	
8B	Servizi prestati alle imprese; noleggio	—	—	—	—	—	—	1	1	—	
83	Ausiliari finanziari, assicurazioni, servizi alle imprese	—	—	—	—	—	—	1	1	—	
84	Noleggio di beni mobili	—	—	—	—	—	—	—	—	—	
9	Pubblica amministrazione; servizi pubblici e privati	1	5	12	1	2	1	7	14	1	
9A	Pubblica amministrazione	—	2	5	—	—	—	1	4	—	
91	Pubblica amministrazione, sicurezza sociale obbligatoria	—	2	5	—	—	—	1	4	—	
9B	Servizi pubblici e privati	1	3	7	1	2	1	6	10	1	
92	Servizi d'igiene pubblica ed amministrazione di cimiteri	—	—	—	—	—	—	—	—	—	
93	Istruzione	—	2	5	—	—	—	4	8	—	
94	Ricerca e sviluppo	—	—	—	—	—	—	—	—	—	
95	Sanità e servizi veterinari	—	—	—	—	—	—	1	1	—	
96	Altri servizi sociali	—	—	—	—	—	—	—	—	—	
97	Servizi ricreativi ed altri servizi culturali	—	—	—	—	—	—	—	—	—	
98	Servizi personali	1	1	2	1	2	1	1	1	1	
	TOTALE	51	59	94	17	20	36	46	77	24	

per Comune e per ramo e classe di attività economica

022 CIVEZZA					023 COSIO DI ARROSCIA					024 COSTARAINERA					N. Classificazione
Imprese	Unità locali				Imprese	Unità locali				Imprese	Unità locali				
	TOTALE		di cui artigiane			TOTALE		di cui artigiane			TOTALE		di cui artigiane		
	Unità locali	Addetti	Unità locali	Addetti		Unità locali	Addetti	Unità locali	Addetti		Unità locali	Addetti	Unità locali	Addetti	
—	—	—	—	—	3	3	3	3	3	—	—	—	—	—	0
—	—	—	—	—	3	3	3	3	3	—	—	—	—	—	01
—	—	—	—	—	—	—	—	—	—	—	—	—	—	—	02
—	—	—	—	—	—	—	—	—	—	—	—	—	—	—	03
—	—	—	—	—	—	—	—	—	—	—	—	—	—	—	04
—	—	—	—	—	—	—	—	—	—	—	—	—	—	—	1
—	—	—	—	—	—	—	—	—	—	—	—	—	—	—	1A
—	—	—	—	—	—	—	—	—	—	—	—	—	—	—	11
—	—	—	—	—	—	—	—	—	—	—	—	—	—	—	12
—	—	—	—	—	—	—	—	—	—	—	—	—	—	—	13
—	—	—	—	—	—	—	—	—	—	—	—	—	—	—	14
—	—	—	—	—	—	—	—	—	—	—	—	—	—	—	15
—	—	—	—	—	—	—	—	—	—	—	—	—	—	—	1B
—	—	—	—	—	—	—	—	—	—	—	—	—	—	—	16
—	—	—	—	—	—	—	—	—	—	—	—	—	—	—	17
—	—	—	—	—	—	—	—	—	—	—	—	—	—	—	2
—	—	—	—	—	—	—	—	—	—	—	—	—	—	—	21
—	—	—	—	—	—	—	—	—	—	—	—	—	—	—	22
—	—	—	—	—	—	—	—	—	—	—	—	—	—	—	23
—	—	—	—	—	—	—	—	—	—	—	—	—	—	—	24
—	—	—	—	—	—	—	—	—	—	—	—	—	—	—	25
—	—	—	—	—	—	—	—	—	—	—	—	—	—	—	26
—	—	—	—	—	1	1	1	1	1	—	—	—	—	—	3
—	—	—	—	—	—	—	—	—	—	—	—	—	—	—	31
—	—	—	—	—	—	—	—	—	—	—	—	—	—	—	32
—	—	—	—	—	1	1	1	1	1	—	—	—	—	—	33
—	—	—	—	—	—	—	—	—	—	—	—	—	—	—	34
—	—	—	—	—	—	—	—	—	—	—	—	—	—	—	35
—	—	—	—	—	—	—	—	—	—	—	—	—	—	—	36
—	—	—	—	—	—	—	—	—	—	—	—	—	—	—	37
—	—	—	—	—	—	—	—	—	—	—	—	—	—	—	4
—	—	—	—	—	—	—	—	—	—	—	—	—	—	—	41
—	—	—	—	—	—	—	—	—	—	—	—	—	—	—	42
—	—	—	—	—	—	—	—	—	—	—	—	—	—	—	43
—	—	—	—	—	—	—	—	—	—	—	—	—	—	—	44
—	—	—	—	—	—	—	—	—	—	—	—	—	—	—	45
—	—	—	—	—	—	—	—	—	—	—	—	—	—	—	46
—	—	—	—	—	—	—	—	—	—	—	—	—	—	—	47
—	—	—	—	—	—	—	—	—	—	—	—	—	—	—	48
—	—	—	—	—	—	—	—	—	—	—	—	—	—	—	49
2	2	6	2	6	1	1	2	1	2	11	11	15	11	15	5
2	2	6	2	6	1	1	2	1	2	11	11	15	11	15	50
8	8	12	—	—	17	17	29	—	—	8	8	15	—	—	6
8	8	12	—	—	17	17	29	—	—	8	8	15	—	—	6A
—	—	—	—	—	—	—	—	—	—	1	1	3	—	—	61
—	—	—	—	—	—	—	—	—	—	—	—	—	—	—	62
4	4	7	—	—	10	10	15	—	—	3	3	6	—	—	63
3	3	3	—	—	1	1	1	—	—	1	1	1	—	—	64
1	1	2	—	—	6	6	13	—	—	3	3	5	—	—	65
—	—	—	—	—	—	—	—	—	—	—	—	—	—	—	66
—	—	—	—	—	—	—	—	—	—	—	—	—	—	—	6B
—	—	—	—	—	—	—	—	—	—	—	—	—	—	—	67
1	2	2	1	1	4	5	6	4	4	—	—	—	—	—	7
1	1	1	1	1	3	3	3	3	3	—	—	—	—	—	71
—	—	—	—	—	—	—	—	—	—	—	—	—	—	—	72
—	—	—	—	—	—	—	—	—	—	—	—	—	—	—	73
—	—	—	—	—	—	—	—	—	—	—	—	—	—	—	74
—	—	—	—	—	1	1	1	1	1	—	—	—	—	—	75
—	—	—	—	—	—	—	—	—	—	—	—	—	—	—	76
—	—	—	—	—	—	—	—	—	—	—	—	—	—	—	77
—	—	—	—	—	—	—	—	—	—	—	—	—	—	—	79
—	—	—	—	—	—	—	—	—	—	—	—	—	—	—	8
—	—	—	—	—	—	—	—	—	—	—	—	—	—	—	8A
—	—	—	—	—	—	—	—	—	—	—	—	—	—	—	81
—	—	—	—	—	—	—	—	—	—	—	—	—	—	—	82
—	—	—	—	—	—	—	—	—	—	—	—	—	—	—	8B
—	—	—	—	—	—	—	—	—	—	—	—	—	—	—	83
—	—	—	—	—	—	—	—	—	—	—	—	—	—	—	84
—	3	6	—	—	—	4	10	—	—	—	5	304	—	—	9
—	1	2	—	—	—	1	5	—	—	—	1	5	—	—	9A
—	1	2	—	—	—	1	5	—	—	—	1	5	—	—	91
—	2	4	—	—	—	3	5	—	—	—	4	299	—	—	9B
—	—	—	—	—	—	—	—	—	—	—	—	—	—	—	92
—	2	4	—	—	—	—	—	—	—	—	—	—	—	—	93
—	—	—	—	—	—	—	—	—	—	—	2	6	—	—	94
—	—	—	—	—	—	—	—	—	—	—	—	—	—	—	95
—	—	—	—	—	—	—	—	—	—	—	2	293	—	—	96
—	—	—	—	—	—	—	—	—	—	—	—	—	—	—	97
—	—	—	—	—	—	—	—	—	—	—	—	—	—	—	98
11	15	26	3	7	26	31	51	9	10	19	24	334	11	15	

segue TAV. 17 - Imprese, unità locali e relativi addetti

N. Classifi- cazione	RAMI E CLASSI DI ATTIVITÀ ECONOMICA	025 DIANO ARENTINO					026 DIANO CASTELLO				
		Imprese	Unità locali				Imprese	Unità locali			
			TOTALE		di cui artigiane			TOTALE		di cui artigiane	
			Unità locali	Addetti	Unità locali	Addetti		Unità locali	Addetti	Unità locali	Addetti
0	Agricoltura, caccia, foreste e pesca	2	2	4	—	—	—	—	—	—	
01	Agricoltura e caccia	—	—	—	—	—	—	—	—	—	
02	Foreste	—	—	—	—	—	—	—	—	—	
03	Pesca	—	—	—	—	—	—	—	—	—	
04	Attività connesse con l'agricoltura	2	2	4	—	—	—	—	—	—	
1	Energia, gas e acqua	—	—	—	—	—	—	—	—	—	
1A	Estrazione di combustibili - industria petrolifera	—	—	—	—	—	—	—	—	—	
11	Estrazione e agglomerazione di combustibili solidi	—	—	—	—	—	—	—	—	—	
12	Cokerie	—	—	—	—	—	—	—	—	—	
13	Industria dell'estrazione di petrolio e gas naturali	—	—	—	—	—	—	—	—	—	
14	Industria petrolifera	—	—	—	—	—	—	—	—	—	
15	Industria dei combustibili nucleari	—	—	—	—	—	—	—	—	—	
1B	Energia elettrica, gas e acqua	—	—	—	—	—	—	—	—	—	
16	Produzione, distribuzione energia elettrica, gas	—	—	—	—	—	—	—	—	—	
17	Raccolta, depurazione e distribuzione d'acqua	—	—	—	—	—	—	—	—	—	
2	Industrie estrattive - industrie manifatturiere per trasformazione minerali - industrie chimiche	—	—	—	—	—	—	—	—	—	
21	Estrazione e preparazione di minerali metalliferi	—	—	—	—	—	—	—	—	—	
22	Produzione e prima trasformazione dei metalli	—	—	—	—	—	—	—	—	—	
23	Estraz. minerali non metalliferi e non energetici; torbiere	—	—	—	—	—	—	—	—	—	
24	Lavorazione dei minerali non metalliferi	—	—	—	—	—	—	—	—	—	
25	Industrie chimiche	—	—	—	—	—	—	—	—	—	
26	Produzione di fibre artificiali e sintetiche	—	—	—	—	—	—	—	—	—	
3	Industrie manifatturiere per lavorazione e trasformazione metalli; meccanica di precisione	—	—	—	—	—	—	—	—	—	
31	Costruzione di prodotti in metallo	—	—	—	—	—	—	—	—	—	
32	Costruzione, installazione macchine e materiale meccanico	—	—	—	—	4	4	5	4	5	
33	Costruzione, installazione e riparazione macchine ufficio	—	—	—	—	1	1	2	1	2	
34	Costruzione e installazione impianti	—	—	—	—	—	—	—	—	—	
35	Costruzione, montaggio autoveicoli e carrozzerie	—	—	—	—	—	—	—	—	—	
36	Industria della costruzione di altri mezzi di trasporto	—	—	—	—	—	—	—	—	—	
37	Costruzione apparecchi di precisione; orologeria	—	—	—	—	—	—	—	—	—	
4	Industrie manifatturiere alimentari, tessili, pelli, cuoio, abbigliamento, legno, mobilio e altre	—	—	—	—	—	—	—	—	—	
41	Industrie alimentari di base	—	—	—	—	—	—	—	—	—	
42	Industrie zucchero, bevande e tabacco	—	—	—	—	5	5	9	5	9	
43	Industrie tessili	—	—	—	—	1	1	3	—	—	
44	Industrie delle pelli e del cuoio	—	—	—	—	—	—	—	—	—	
45	Industrie calzature, abbigliamento e biancheria casa	—	—	—	—	—	—	—	—	—	
46	Industrie del legno e del mobile in legno	—	—	—	—	—	—	—	—	—	
47	Industrie della carta; stampa ed editoria	—	—	—	—	3	3	8	3	8	
48	Industrie gomma e manufatti di materie plastiche	—	—	—	—	—	—	—	—	—	
49	Industrie manifatturiere diverse	—	—	—	—	—	—	—	—	—	
5	Industrie costruzioni, installazioni impianti edilizia	8	9	25	7	7	21	23	51	21	
50	Edilizia e genio civile	8	9	25	7	7	21	23	51	21	
6	Commercio, pubblici esercizi e alberghi; riparazioni beni di consumo e veicoli	12	12	23	—	—	20	23	79	1	
6A	Commercio, pubblici esercizi e alberghi	12	12	23	—	—	19	22	77	—	
61	Commercio all'ingrosso	—	—	—	—	—	1	2	13	—	
62	Commercio all'ingrosso di materiali vari da recupero	—	—	—	—	—	—	—	—	—	
63	Intermediari del commercio	3	3	3	—	—	—	—	—	—	
64	Comm. minuto alimentari, abbigl., arredam.; farmacie	3	3	4	—	—	11	12	23	—	
65	Comm. minuto veicoli, natanti, carburanti, libri, articoli vari	—	—	—	—	—	—	—	—	—	
66	Pubblici esercizi ed esercizi alberghieri	6	6	16	—	—	7	8	41	—	
6B	Riparazioni di beni di consumo e di veicoli	—	—	—	—	—	1	1	2	2	
67	Riparazioni di beni di consumo e di veicoli	—	—	—	—	—	1	1	2	2	
7	Trasporti e comunicazioni	2	2	3	2	3	7	9	16	7	
71	Ferrovie	—	—	—	—	—	—	—	—	—	
72	Altri trasporti terrestri	2	2	3	2	3	7	7	10	7	
73	Trasporti fluviali, lacuali e lagunari	—	—	—	—	—	—	—	—	—	
74	Trasporti marittimi e cabotaggio	—	—	—	—	—	—	—	—	—	
75	Trasporti aerei	—	—	—	—	—	—	—	—	—	
76	Attività connesse ai trasporti	—	—	—	—	—	—	—	—	—	
77	Agenzie viaggio, intermediari trasporti, magazzini	—	—	—	—	—	—	1	1	—	
79	Comunicazioni	—	—	—	—	—	—	1	5	—	
8	Credito e assicurazione, servizi imprese; noleggio	—	—	—	—	—	1	1	1	—	
8A	Credito e assicurazione	—	—	—	—	—	—	—	—	—	
81	Istituti di credito	—	—	—	—	—	—	—	—	—	
82	Assicurazione	—	—	—	—	—	—	—	—	—	
8B	Servizi prestati alle imprese; noleggio	—	—	—	—	—	1	1	7	—	
83	Ausiliari finanziari, assicurazioni, servizi alle imprese	—	—	—	—	—	1	1	1	—	
84	Noleggio di beni mobili	—	—	—	—	—	—	—	—	—	
9	Pubblica amministrazione; servizi pubblici e privati	—	3	8	—	—	4	8	26	4	
9A	Pubblica amministrazione	—	1	4	—	—	—	1	8	—	
91	Pubblica amministrazione, sicurezza sociale obbligatoria	—	1	4	—	—	—	1	8	—	
9B	Servizi pubblici e privati	—	2	4	—	—	4	7	18	4	
92	Servizi d'igiene pubblica ed amministrazione di cimiteri	—	—	—	—	—	—	—	—	—	
93	Istruzione	—	1	4	—	—	—	2	8	—	
94	Ricerca e sviluppo	—	—	—	—	—	—	—	—	—	
95	Sanità e servizi veterinari	—	1	—	—	—	—	1	3	—	
96	Altri servizi sociali	—	—	—	—	—	—	—	—	—	
97	Servizi ricreativi ed altri servizi culturali	—	—	—	—	—	—	—	—	—	
98	Servizi personali	—	—	—	—	—	4	4	7	4	
	TOTALE	24	28	63	9	10	67	78	200	46	

per Comune e per ramo e classe di attività economica

027 DIANO MARINA					028 DIANO SAN PIETRO					029 DOLCEACQUA					N. Classificazione
Imprese	Unità locali				Imprese	Unità locali				Imprese	Unità locali				
	TOTALE		di cui artigiane			TOTALE		di cui artigiane			TOTALE		di cui artigiane		
	Unità locali	Addetti	Unità locali	Addetti		Unità locali	Addetti	Unità locali	Addetti		Unità locali	Addetti	Unità locali	Addetti	
4	5	7	1	2	7	7	12	—	—	7	8	20	—	—	0
—	—	—	—	—	—	—	—	—	—	—	—	—	—	—	01
—	—	—	—	—	—	—	—	—	—	—	—	—	—	—	02
1	1	1	—	—	—	—	—	—	—	—	—	—	—	—	03
3	4	6	1	2	7	7	12	—	—	7	8	20	—	—	04
—	2	51	—	—	—	—	—	—	—	—	—	—	—	—	1
—	—	—	—	—	—	—	—	—	—	—	—	—	—	—	1A
—	—	—	—	—	—	—	—	—	—	—	—	—	—	—	11
—	—	—	—	—	—	—	—	—	—	—	—	—	—	—	12
—	—	—	—	—	—	—	—	—	—	—	—	—	—	—	13
—	—	—	—	—	—	—	—	—	—	—	—	—	—	—	14
—	—	—	—	—	—	—	—	—	—	—	—	—	—	—	15
—	2	51	—	—	—	—	—	—	—	—	—	—	—	—	1B
—	1	22	—	—	—	—	—	—	—	—	—	—	—	—	16
—	1	29	—	—	—	—	—	—	—	—	—	—	—	—	17
6	6	12	6	12	—	—	—	—	—	—	—	—	—	—	2
—	—	—	—	—	—	—	—	—	—	—	—	—	—	—	21
—	—	—	—	—	—	—	—	—	—	—	—	—	—	—	22
—	—	—	—	—	—	—	—	—	—	—	—	—	—	—	23
5	5	10	5	10	—	—	—	—	—	—	—	—	—	—	24
1	1	2	1	2	—	—	—	—	—	—	—	—	—	—	25
—	—	—	—	—	—	—	—	—	—	—	—	—	—	—	26
11	11	24	11	24	2	2	2	2	2	6	6	11	6	11	3
3	3	8	3	8	—	—	—	—	—	6	6	11	6	11	31
6	6	12	6	12	1	1	1	1	1	—	—	—	—	—	32
1	1	3	1	3	—	—	—	—	—	—	—	—	—	—	33
—	—	—	—	—	1	1	1	1	1	—	—	—	—	—	34
—	—	—	—	—	—	—	—	—	—	—	—	—	—	—	35
1	1	1	1	1	—	—	—	—	—	—	—	—	—	—	36
—	—	—	—	—	—	—	—	—	—	—	—	—	—	—	37
31	31	46	31	46	—	—	—	—	—	18	18	52	16	31	4
4	4	13	4	13	—	—	—	—	—	2	2	5	2	5	41
1	1	1	1	1	—	—	—	—	—	—	—	—	—	—	42
4	4	4	4	4	—	—	—	—	—	—	—	—	—	—	43
2	2	2	2	2	—	—	—	—	—	3	3	7	3	7	44
10	10	10	10	10	—	—	—	—	—	4	4	8	4	8	45
7	7	12	7	12	—	—	—	—	—	7	7	11	7	11	46
1	1	2	1	2	—	—	—	—	—	—	—	—	—	—	47
1	1	1	1	1	—	—	—	—	—	2	2	21	—	—	48
1	1	1	1	1	—	—	—	—	—	—	—	—	—	—	49
73	78	148	74	139	9	9	10	9	10	15	16	29	15	20	5
73	78	148	74	139	9	9	10	9	10	15	16	29	15	20	50
646	664	1.683	37	52	17	17	27	—	—	67	67	136	7	12	6
609	626	1.629	—	—	17	17	27	—	—	60	60	124	—	—	6A
20	21	63	—	—	—	—	—	—	—	2	2	2	—	—	61
1	1	2	—	—	—	—	—	—	—	—	—	—	—	—	62
10	11	13	—	—	—	—	—	—	—	—	—	—	—	—	63
260	262	510	—	—	10	10	18	—	—	38	38	69	—	—	64
54	56	94	—	—	—	—	—	—	—	4	4	5	—	—	65
264	275	947	—	—	7	7	9	—	—	16	16	48	—	—	66
37	38	54	37	52	—	—	—	—	—	7	7	12	7	12	6B
37	38	54	37	52	—	—	—	—	—	7	7	12	7	12	67
24	29	119	20	22	2	4	5	2	2	—	1	4	—	—	7
—	1	35	—	—	—	—	—	—	—	—	—	—	—	—	71
19	20	31	18	19	2	2	2	2	2	—	—	—	—	—	72
—	—	—	—	—	—	—	—	—	—	—	—	—	—	—	73
—	—	—	—	—	—	—	—	—	—	—	—	—	—	—	74
—	—	—	—	—	—	—	—	—	—	—	—	—	—	—	75
2	3	3	2	3	—	—	—	—	—	—	—	—	—	—	76
3	4	17	—	—	—	1	1	—	—	—	—	—	—	—	77
—	1	33	—	—	—	1	2	—	—	—	1	4	—	—	79
25	50	126	—	—	2	2	2	—	—	1	5	9	—	—	8
—	3	34	—	—	—	—	—	—	—	—	7	4	—	—	8A
—	3	34	—	—	—	—	—	—	—	—	1	4	—	—	81
—	—	—	—	—	—	—	—	—	—	—	—	—	—	—	82
25	47	92	—	—	2	2	2	—	—	1	4	5	—	—	8B
23	45	89	—	—	1	1	1	—	—	1	4	5	—	—	83
2	2	3	—	—	1	1	1	—	—	—	—	—	—	—	84
79	122	471	55	92	—	4	13	—	—	9	16	69	7	10	9
—	4	47	—	—	—	1	6	—	—	—	3	15	—	—	9A
—	4	47	—	—	—	1	6	—	—	—	3	15	—	—	91
79	118	424	55	92	—	3	7	—	—	9	13	54	7	10	9B
3	4	6	3	3	—	—	—	—	—	1	1	1	1	1	92
1	7	119	—	—	—	2	7	—	—	1	3	42	—	—	93
—	—	—	—	—	—	—	—	—	—	—	—	—	—	—	94
2	16	27	—	—	—	1	—	—	—	—	1	1	—	—	95
1	11	121	—	—	—	—	—	—	—	—	1	1	—	—	96
23	28	62	—	—	—	—	—	—	—	1	1	1	—	—	97
49	52	89	52	89	—	—	—	—	—	6	6	9	6	9	98
899	998	2.687	235	389	39	45	71	13	14	123	137	330	51	84	

segue TAV. 17 - Imprese, unità locali e relativi addetti

N. Classificazione	RAMI E CLASSI DI ATTIVITÀ ECONOMICA	030 DOLCEDO				031 IMPERIA					
		Imprese	Unità locali				Imprese	Unità locali			
			TOTALE		di cui artigiane			TOTALE		di cui artigiane	
			Unità locali	Addetti	Unità locali	Addetti		Unità locali	Addetti	Unità locali	Addetti
0	Agricoltura, caccia, foreste e pesca	7	7	14	—	—	79	82	208	1	1
01	Agricoltura e caccia	—	—	—	—	—	—	—	—	—	—
02	Foreste	—	—	—	—	—	—	1	1	1	1
03	Pesca	—	—	—	—	—	54	54	121	—	—
04	Attività connesse con l'agricoltura	7	7	14	—	—	25	27	86	—	—
1	Energia, gas e acqua	—	—	—	—	—	4	10	290	—	—
1A	Estrazione di combustibili - industria petrolifera	—	—	—	—	—	1	2	25	—	—
11	Estrazione e agglomerazione di combustibili solidi	—	—	—	—	—	—	—	—	—	—
12	Cokerie	—	—	—	—	—	—	—	—	—	—
13	Industria dell'estrazione di petrolio e gas naturali	—	—	—	—	—	—	—	—	—	—
14	Industria petrolifera	—	—	—	—	—	1	2	25	—	—
15	Industria dei combustibili nucleari	—	—	—	—	—	—	—	—	—	—
1B	Energia elettrica, gas e acqua	—	—	—	—	—	3	8	265	—	—
16	Produzione, distribuzione energia elettrica, gas	—	—	—	—	—	2	6	230	—	—
17	Raccolta, depurazione e distribuzione d'acqua	—	—	—	—	—	1	2	35	—	—
2	Industrie estrattive - industrie manifatturiere per trasformazione minerali - industrie chimiche	3	3	3	3	3	20	21	154	17	49
21	Estrazione e preparazione di minerali metalliferi	—	—	—	—	—	—	—	—	—	—
22	Produzione e prima trasformazione dei metalli	—	—	—	—	—	—	—	—	—	—
23	Estraz. minerali non metalliferi e non energetici; torbiere	—	—	—	—	—	—	—	—	—	—
24	Lavorazione dei minerali non metalliferi	3	3	3	3	3	14	15	77	13	37
25	Industrie chimiche	—	—	—	—	—	6	6	77	4	12
26	Produzione di fibre artificiali e sintetiche	—	—	—	—	—	—	—	—	—	—
3	Industrie manifatturiere per lavorazione e trasformazione metalli; meccanica di precisione	3	3	8	2	5	54	56	176	50	111
31	Costruzione di prodotti in metallo	2	2	5	2	5	40	40	108	39	81
32	Costruzione, installazione macchine e materiale meccanico	—	—	—	—	—	5	5	12	5	12
33	Costruzione, installazione e riparazione macchine ufficio	—	—	—	—	—	—	—	—	—	—
34	Costruzione e installazione impianti	1	1	3	—	—	6	8	51	3	13
35	Costruzione, montaggio autoveicoli e carrozzerie	—	—	—	—	—	—	—	—	—	—
36	Industria della costruzione di altri mezzi di trasporto	—	—	—	—	—	2	2	2	2	2
37	Costruzione apparecchi di precisione; orologeria	—	—	—	—	—	1	1	3	1	3
4	Industrie manifatturiere alimentari, tessili, pelli, cuoio, abbigliamento, legno, mobilio e altre	3	3	7	3	7	184	200	1.352	173	347
41	Industrie alimentari di base	—	—	—	—	—	37	46	849	27	66
42	Industrie zucchero, bevande e tabacco	—	—	—	—	—	10	10	30	9	28
43	Industrie tessili	—	—	—	—	—	6	6	8	6	8
44	Industrie delle pelli e del cuoio	—	—	—	—	—	—	—	—	—	—
45	Industrie calzature, abbigliamento e biancheria casa	1	1	5	1	5	29	29	33	29	33
46	Industrie del legno e del mobile in legno	2	2	2	2	2	60	64	138	60	106
47	Industrie della carta; stampa ed editoria	—	—	—	—	—	13	14	53	13	50
48	Industrie gomma e manufatti di materie plastiche	—	—	—	—	—	18	19	39	19	39
49	Industrie manifatturiere diverse	—	—	—	—	—	11	12	202	10	17
5	Industrie costruzioni, installazioni impianti edilizia	5	5	7	5	7	261	285	684	258	506
50	Edilizia e genio civile	5	5	7	5	7	261	285	684	258	506
6	Commercio, pubblici esercizi e alberghi; riparazioni beni di consumo e veicoli	32	35	51	1	1	1.504	1.589	4.016	170	337
6A	Commercio, pubblici esercizi e alberghi	31	34	50	—	—	1.333	1.411	3.644	—	—
61	Commercio all'ingrosso	2	4	9	—	—	150	166	724	—	—
62	Commercio all'ingrosso di materiali vari da recupero	—	—	—	—	—	11	11	21	—	—
63	Intermediari del commercio	5	5	5	—	—	95	96	137	—	—
64	Comm. minuto alimentari, abbigl., arredam.; farmacie	21	22	27	—	—	658	705	1.615	—	—
65	Comm. minuto veicoli, natanti, carburanti, libri, articoli vari	1	1	2	—	—	209	217	582	—	—
66	Pubblici esercizi ed esercizi alberghieri	2	2	7	—	—	210	216	565	—	—
6B	Riparazioni di beni di consumo e di veicoli	1	1	1	1	1	171	178	372	170	337
67	Riparazioni di beni di consumo e di veicoli	1	1	1	1	1	171	178	372	170	337
7	Trasporti e comunicazioni	1	2	6	—	—	144	287	1.332	110	212
71	Ferrovie	—	—	—	—	—	—	1	63	—	—
72	Altri trasporti terrestri	—	—	—	—	—	106	109	401	100	174
73	Trasporti fluviali, lacuali e lagunari	—	—	—	—	—	—	—	—	—	—
74	Trasporti marittimi e cabotaggio	—	—	—	—	—	—	—	—	—	—
75	Trasporti aerei	—	—	—	—	—	—	—	—	—	—
76	Attività connesse ai trasporti	—	—	—	—	—	9	18	269	8	16
77	Agenzie viaggio, intermediari trasporti, magazzini	—	—	—	—	—	29	141	181	2	22
79	Comunicazioni	1	2	6	—	—	—	18	418	—	—
8	Credito e assicurazione, servizi imprese; noleggio	1	2	3	—	—	101	290	1.191	3	7
8A	Credito e assicurazione	—	—	—	—	—	5	26	480	—	—
81	Istituti di credito	—	—	—	—	—	5	19	467	—	—
82	Assicurazione	—	—	—	—	—	—	7	13	—	—
8B	Servizi prestati alle imprese; noleggio	1	2	3	—	—	96	264	711	3	7
83	Ausiliari finanziari, assicurazioni, servizi alle imprese	1	2	3	—	—	93	261	708	3	7
84	Noleggio di beni mobili	—	—	—	—	—	3	3	3	—	—
9	Pubblica amministrazione; servizi pubblici e privati	2	10	25	2	3	199	578	4.443	158	266
9A	Pubblica amministrazione	—	1	6	—	—	—	51	1.057	—	—
91	Pubblica amministrazione, sicurezza sociale obbligatoria	—	1	6	—	—	—	51	1.057	—	—
9B	Servizi pubblici e privati	2	9	19	2	3	199	527	3.386	158	266
92	Servizi d'igiene pubblica ed amministrazione di cimiteri	1	1	2	1	2	11	28	132	12	24
93	Istruzione	—	3	7	—	—	8	84	1.235	—	—
94	Ricerca e sviluppo	—	—	—	—	—	1	1	3	—	—
95	Sanità e servizi veterinari	—	1	1	—	—	3	112	1.234	—	—
96	Altri servizi sociali	—	3	8	—	—	—	75	389	—	—
97	Servizi ricreativi ed altri servizi culturali	—	—	—	—	—	29	78	148	—	—
98	Servizi personali	1	1	1	1	1	147	149	245	146	242
	TOTALE	57	70	124	16	26	2.550	3.398	13.846	940	1.836

per Comune e per ramo e classe di attività economica

032 ISOLABONA					033 LUCINASCO					034 MENDATICA					N. Classificazione
Imprese	Unità locali				Imprese	Unità locali				Imprese	Unità locali				
	TOTALE		di cui artigiane			TOTALE		di cui artigiane			TOTALE		di cui artigiane		
	Unità locali	Addetti	Unità locali	Addetti		Unità locali	Addetti	Unità locali	Addetti		Unità locali	Addetti	Unità locali	Addetti	
2	2	5	—	—	—	—	—	—	—	—	—	—	—	0	
—	—	—	—	—	—	—	—	—	—	—	—	—	—	01	
—	—	—	—	—	—	—	—	—	—	—	—	—	—	02	
—	—	—	—	—	—	—	—	—	—	—	—	—	—	03	
2	2	5	—	—	—	—	—	—	—	—	—	—	—	04	
—	—	—	—	—	—	—	—	—	—	—	—	—	—	1	
—	—	—	—	—	—	—	—	—	—	—	—	—	—	1A	
—	—	—	—	—	—	—	—	—	—	—	—	—	—	11	
—	—	—	—	—	—	—	—	—	—	—	—	—	—	12	
—	—	—	—	—	—	—	—	—	—	—	—	—	—	13	
—	—	—	—	—	—	—	—	—	—	—	—	—	—	14	
—	—	—	—	—	—	—	—	—	—	—	—	—	—	15	
—	—	—	—	—	—	—	—	—	—	—	—	—	—	1B	
—	—	—	—	—	—	—	—	—	—	—	—	—	—	16	
—	—	—	—	—	—	—	—	—	—	—	—	—	—	17	
—	—	—	—	—	—	—	—	—	—	—	—	—	—	2	
—	—	—	—	—	—	—	—	—	—	—	—	—	—	21	
—	—	—	—	—	—	—	—	—	—	—	—	—	—	22	
—	—	—	—	—	—	—	—	—	—	—	—	—	—	23	
—	—	—	—	—	—	—	—	—	—	—	—	—	—	24	
—	—	—	—	—	—	—	—	—	—	—	—	—	—	25	
—	—	—	—	—	—	—	—	—	—	—	—	—	—	26	
—	—	—	—	—	—	—	—	—	—	1	1	1	1	3	
—	—	—	—	—	—	—	—	—	—	1	1	1	1	31	
—	—	—	—	—	—	—	—	—	—	—	—	—	—	32	
—	—	—	—	—	—	—	—	—	—	—	—	—	—	33	
—	—	—	—	—	—	—	—	—	—	—	—	—	—	34	
—	—	—	—	—	—	—	—	—	—	—	—	—	—	35	
—	—	—	—	—	—	—	—	—	—	—	—	—	—	36	
—	—	—	—	—	—	—	—	—	—	—	—	—	—	37	
1	1	1	1	1	4	4	5	4	5	4	4	4	4	4	
1	1	1	1	1	3	3	3	3	3	1	1	1	1	41	
—	—	—	—	—	—	—	—	—	—	—	—	—	—	42	
—	—	—	—	—	—	—	—	—	—	—	—	—	—	43	
—	—	—	—	—	—	—	—	—	—	—	—	—	—	44	
—	—	—	—	—	—	—	—	—	—	—	—	—	—	45	
—	—	—	—	—	—	—	—	—	—	—	—	—	—	46	
—	—	—	—	—	1	1	2	1	2	3	3	3	3	47	
—	—	—	—	—	—	—	—	—	—	—	—	—	—	48	
—	—	—	—	—	—	—	—	—	—	—	—	—	—	49	
—	—	—	—	—	1	1	1	1	1	3	3	3	3	5	
—	—	—	—	—	1	1	1	1	1	3	3	3	3	50	
14	14	25	1	1	11	11	12	—	—	12	12	19	—	6	
13	13	24	—	—	11	11	12	—	—	12	12	19	—	6A	
—	—	—	—	—	—	—	—	—	—	—	—	—	—	61	
—	—	—	—	—	2	2	2	—	—	—	—	—	—	62	
7	7	10	—	—	7	7	8	—	—	5	5	5	—	63	
1	1	1	—	—	—	—	—	—	—	—	—	—	—	64	
5	5	13	—	—	2	2	2	—	—	7	7	14	—	65	
7	7	7	7	7	—	—	—	—	—	—	—	—	—	66	
1	1	1	1	1	—	—	—	—	—	—	—	—	—	6B	
—	—	—	—	—	—	—	—	—	—	—	—	—	—	67	
—	1	2	—	—	—	1	1	—	—	2	3	4	2	7	
—	—	—	—	—	—	—	—	—	—	—	—	—	—	71	
—	—	—	—	—	—	—	—	—	—	2	2	2	2	72	
—	—	—	—	—	—	—	—	—	—	—	—	—	—	73	
—	—	—	—	—	—	—	—	—	—	—	—	—	—	74	
—	—	—	—	—	—	—	—	—	—	—	—	—	—	75	
—	—	—	—	—	—	—	—	—	—	—	—	—	—	76	
—	—	—	—	—	—	—	—	—	—	—	—	—	—	77	
—	1	2	—	—	—	1	1	—	—	—	1	2	—	79	
—	—	—	—	—	1	1	2	1	2	—	—	—	—	8	
—	—	—	—	—	—	—	—	—	—	—	—	—	—	8A	
—	—	—	—	—	—	—	—	—	—	—	—	—	—	81	
—	—	—	—	—	—	—	—	—	—	—	—	—	—	82	
—	—	—	—	—	7	7	2	7	2	—	—	—	—	8B	
—	—	—	—	—	1	1	2	1	2	—	—	—	—	83	
—	—	—	—	—	—	—	—	—	—	—	—	—	—	84	
1	7	16	1	1	1	6	5	—	—	—	4	8	—	9	
—	2	7	—	—	—	7	2	—	—	—	7	5	—	9A	
—	2	7	—	—	—	1	2	—	—	—	1	5	—	91	
7	5	9	7	7	7	5	3	—	—	—	3	3	—	9B	
—	—	—	—	—	—	—	—	—	—	—	—	—	—	92	
—	2	7	—	—	—	2	2	—	—	—	1	1	—	93	
—	—	—	—	—	—	—	—	—	—	—	—	—	—	94	
—	1	1	—	—	—	1	—	—	—	—	1	1	—	95	
—	1	—	—	—	—	1	—	—	—	—	1	—	—	96	
1	1	1	1	1	1	1	1	—	—	—	—	—	—	97	
—	—	—	—	—	—	—	—	—	—	—	—	—	—	98	
18	25	49	3	3	18	24	26	6	8	22	27	39	10	10	

segue TAV. 17 - Imprese, unità locali e relativi addetti

N. Classificazione	RAMI E CLASSI DI ATTIVITÀ ECONOMICA	035 MOLINI DI TRIORA					036 MONTALTO LIGURE						
		Imprese	Unità locali				Imprese	Unità locali					
			TOTALE		di cui artigiane			TOTALE		di cui artigiane			
			Unità locali	Addetti	Unità locali	Addetti		Unità locali	Addetti	Unità locali	Addetti		
0	Agricoltura, caccia, foreste e pesca	—	—	—	—	—	—	—	—	—	—	—	—
01	Agricoltura e caccia	—	—	—	—	—	—	—	—	—	—	—	—
02	Foreste	—	—	—	—	—	—	—	—	—	—	—	—
03	Pesca	—	—	—	—	—	—	—	—	—	—	—	—
04	Attività connesse con l'agricoltura	—	—	—	—	—	—	—	—	—	—	—	—
1	Energia, gas e acqua	—	—	—	—	—	—	—	—	—	—	—	—
1A	Estrazione di combustibili - industria petrolifera	—	—	—	—	—	—	—	—	—	—	—	—
11	Estrazione e agglomerazione di combustibili solidi	—	—	—	—	—	—	—	—	—	—	—	—
12	Cokerie	—	—	—	—	—	—	—	—	—	—	—	—
13	Industria dell'estrazione di petrolio e gas naturali	—	—	—	—	—	—	—	—	—	—	—	—
14	Industria petrolifera	—	—	—	—	—	—	—	—	—	—	—	—
15	Industria dei combustibili nucleari	—	—	—	—	—	—	—	—	—	—	—	—
1B	Energia elettrica, gas e acqua	—	—	—	—	—	—	—	—	—	—	—	—
16	Produzione, distribuzione energia elettrica, gas	—	—	—	—	—	—	—	—	—	—	—	—
17	Raccolta, depurazione e distribuzione d'acqua	—	—	—	—	—	—	—	—	—	—	—	—
2	Industrie estrattive - industrie manifatturiere per trasformazione minerali - industrie chimiche	3	3	37	—	—	—	—	—	—	—	—	—
21	Estrazione e preparazione di minerali metalliferi	—	—	—	—	—	—	—	—	—	—	—	—
22	Produzione e prima trasformazione dei metalli	—	—	—	—	—	—	—	—	—	—	—	—
23	Estraz. minerali non metalliferi e non energetici; torbiere	3	3	37	—	—	—	—	—	—	—	—	—
24	Lavorazione dei minerali non metalliferi	—	—	—	—	—	—	—	—	—	—	—	—
25	Industrie chimiche	—	—	—	—	—	—	—	—	—	—	—	—
26	Produzione di fibre artificiali e sintetiche	—	—	—	—	—	—	—	—	—	—	—	—
3	Industrie manifatturiere per lavorazione e trasformazione metalli; meccanica di precisione	—	—	—	—	—	—	—	—	—	—	—	—
31	Costruzione di prodotti in metallo	—	—	—	—	—	1	1	1	1	1	1	1
32	Costruzione, installazione macchine e materiale meccanico	—	—	—	—	—	1	1	1	1	1	1	1
33	Costruzione, installazione e riparazione macchine ufficio	—	—	—	—	—	—	—	—	—	—	—	—
34	Costruzione e installazione impianti	—	—	—	—	—	—	—	—	—	—	—	—
35	Costruzione, montaggio autoveicoli e carrozzerie	—	—	—	—	—	—	—	—	—	—	—	—
36	Industria della costruzione di altri mezzi di trasporto	—	—	—	—	—	—	—	—	—	—	—	—
37	Costruzione apparecchi di precisione; orologeria	—	—	—	—	—	—	—	—	—	—	—	—
4	Industrie manifatturiere alimentari, tessili, pelli, cuoio, abbigliamento, legno, mobilio e altre	5	5	6	5	6	2	2	4	2	2	4	4
41	Industrie alimentari di base	—	—	—	—	—	—	—	—	—	—	—	—
42	Industrie zucchero, bevande e tabacco	—	—	—	—	—	—	—	—	—	—	—	—
43	Industrie tessili	—	—	—	—	—	—	—	—	—	—	—	—
44	Industrie delle pelli e del cuoio	—	—	—	—	—	—	—	—	—	—	—	—
45	Industrie calzature, abbigliamento e biancheria casa	—	—	—	—	—	—	—	—	—	—	—	—
46	Industrie del legno e del mobile in legno	5	5	6	5	6	2	2	4	2	2	4	4
47	Industrie della carta; stampa ed editoria	—	—	—	—	—	—	—	—	—	—	—	—
48	Industrie gomma e manufatti di materie plastiche	—	—	—	—	—	—	—	—	—	—	—	—
49	Industrie manifatturiere diverse	—	—	—	—	—	—	—	—	—	—	—	—
5	Industrie costruzioni, installazioni impianti edilizia	8	9	11	8	8	2	2	2	2	2	2	2
50	Edilizia e genio civile	8	9	11	8	8	2	2	2	2	2	2	2
6	Commercio, pubblici esercizi e alberghi; riparazioni beni di consumo e veicoli	42	42	64	3	6	11	11	14	—	—	—	—
6A	Commercio, pubblici esercizi e alberghi	39	39	58	—	—	11	11	14	—	—	—	—
61	Commercio all'ingrosso	—	—	—	—	—	—	—	—	—	—	—	—
62	Commercio all'ingrosso di materiali vari da recupero	—	—	—	—	—	—	—	—	—	—	—	—
63	Intermediari del commercio	—	—	—	—	—	—	—	—	—	—	—	—
64	Comm. minuto alimentari, abbigl., arredam.; farmacie	18	18	24	—	—	6	6	8	—	—	—	—
65	Comm. minuto veicoli, natanti, carburanti, libri, articoli vari	4	4	4	—	—	1	1	1	—	—	—	—
66	Pubblici esercizi ed esercizi alberghieri	17	17	30	—	—	4	4	5	—	—	—	—
6B	Riparazioni di beni di consumo e di veicoli	3	3	6	3	6	—	—	—	—	—	—	—
67	Riparazioni di beni di consumo e di veicoli	3	3	6	3	6	—	—	—	—	—	—	—
7	Trasporti e comunicazioni	5	7	12	5	5	1	2	3	1	1	1	1
71	Ferrovie	—	—	—	—	—	—	—	—	—	—	—	—
72	Altri trasporti terrestri	5	5	5	5	5	1	1	1	1	1	1	1
73	Trasporti fluviali, lacuali e lagunari	—	—	—	—	—	—	—	—	—	—	—	—
74	Trasporti marittimi e cabotaggio	—	—	—	—	—	—	—	—	—	—	—	—
75	Trasporti aerei	—	—	—	—	—	—	—	—	—	—	—	—
76	Attività connesse ai trasporti	—	—	—	—	—	—	—	—	—	—	—	—
77	Agenzie viaggio, intermediari trasporti, magazzini	—	—	—	—	—	—	—	—	—	—	—	—
79	Comunicazioni	—	2	7	—	—	—	1	2	—	—	—	—
8	Credito e assicurazione, servizi imprese; noleggio	—	—	—	—	—	—	—	—	—	—	—	—
8A	Credito e assicurazione	—	—	—	—	—	—	—	—	—	—	—	—
81	Istituti di credito	—	—	—	—	—	—	—	—	—	—	—	—
82	Assicurazione	—	—	—	—	—	—	—	—	—	—	—	—
8B	Servizi prestati alle imprese; noleggio	—	—	—	—	—	—	—	—	—	—	—	—
83	Ausiliari finanziari, assicurazioni, servizi alle imprese	—	—	—	—	—	—	—	—	—	—	—	—
84	Noleggio di beni mobili	—	—	—	—	—	—	—	—	—	—	—	—
9	Pubblica amministrazione; servizi pubblici e privati	—	6	9	—	—	—	4	8	—	—	—	—
9A	Pubblica amministrazione	—	1	3	—	—	—	1	5	—	—	—	—
91	Pubblica amministrazione, sicurezza sociale obbligatoria	—	1	3	—	—	—	1	5	—	—	—	—
9B	Servizi pubblici e privati	—	5	6	—	—	—	3	3	—	—	—	—
92	Servizi d'igiene pubblica ed amministrazione di cimiteri	—	—	—	—	—	—	—	—	—	—	—	—
93	Istruzione	—	4	5	—	—	—	1	2	—	—	—	—
94	Ricerca e sviluppo	—	—	—	—	—	—	—	—	—	—	—	—
95	Sanità e servizi veterinari	—	—	—	—	—	—	—	—	—	—	—	—
96	Altri servizi sociali	—	1	1	—	—	—	1	1	—	—	—	—
97	Servizi ricreativi ed altri servizi culturali	—	—	—	—	—	—	—	—	—	—	—	—
98	Servizi personali	—	—	—	—	—	—	—	—	—	—	—	—
	TOTALE	63	72	139	21	25	19	24	37	6	8		

per Comune e per ramo e classe di attività economica

037 MONTEGROSSO PIAN LATTE					038 OLIVETTA SAN MICHELE					039 OSPEDALETTI					N. Classifi- cazione
Imprese	Unità locali				Imprese	Unità locali				Imprese	Unità locali				
	TOTALE		di cui artigiane			TOTALE		di cui artigiane			TOTALE		di cui artigiane		
	Unità locali	Addetti	Unità locali	Addetti		Unità locali	Addetti	Unità locali	Addetti		Unità locali	Addetti	Unità locali	Addetti	
—	—	—	—	—	—	—	—	—	—	—	—	—	—	—	0
—	—	—	—	—	—	—	—	—	—	—	—	—	—	—	01
—	—	—	—	—	—	—	—	—	—	—	—	—	—	—	02
—	—	—	—	—	—	—	—	—	—	—	—	—	—	—	03
—	—	—	—	—	—	—	—	—	—	—	—	—	—	—	04
—	—	—	—	—	1	1	1	—	—	—	—	—	—	—	1
—	—	—	—	—	—	—	—	—	—	—	—	—	—	—	1A
—	—	—	—	—	—	—	—	—	—	—	—	—	—	—	11
—	—	—	—	—	—	—	—	—	—	—	—	—	—	—	12
—	—	—	—	—	—	—	—	—	—	—	—	—	—	—	13
—	—	—	—	—	—	—	—	—	—	—	—	—	—	—	14
—	—	—	—	—	—	—	—	—	—	—	—	—	—	—	15
—	—	—	—	—	1	1	1	—	—	—	—	—	—	—	1B
—	—	—	—	—	—	—	—	—	—	—	—	—	—	—	16
—	—	—	—	—	1	1	1	—	—	—	—	—	—	—	17
—	—	—	—	—	—	—	—	—	—	3	3	7	2	4	2
—	—	—	—	—	—	—	—	—	—	—	—	—	—	—	21
—	—	—	—	—	—	—	—	—	—	—	—	—	—	—	22
—	—	—	—	—	—	—	—	—	—	—	—	—	—	—	23
—	—	—	—	—	—	—	—	—	—	3	3	7	2	4	24
—	—	—	—	—	—	—	—	—	—	—	—	—	—	—	25
—	—	—	—	—	—	—	—	—	—	—	—	—	—	—	26
—	—	—	—	—	—	—	—	—	—	8	8	19	8	19	3
—	—	—	—	—	—	—	—	—	—	4	4	13	4	13	31
—	—	—	—	—	—	—	—	—	—	4	4	6	4	6	32
—	—	—	—	—	—	—	—	—	—	—	—	—	—	—	33
—	—	—	—	—	—	—	—	—	—	—	—	—	—	—	34
—	—	—	—	—	—	—	—	—	—	—	—	—	—	—	35
—	—	—	—	—	—	—	—	—	—	—	—	—	—	—	36
—	—	—	—	—	—	—	—	—	—	—	—	—	—	—	37
1	1	1	1	1	—	—	—	—	—	26	26	39	26	39	4
—	—	—	—	—	—	—	—	—	—	5	5	10	5	10	41
—	—	—	—	—	—	—	—	—	—	—	—	—	—	—	42
—	—	—	—	—	—	—	—	—	—	—	—	—	—	—	43
—	—	—	—	—	—	—	—	—	—	—	—	—	—	—	44
—	—	—	—	—	—	—	—	—	—	9	9	11	9	11	45
1	1	1	1	1	—	—	—	—	—	11	11	16	11	16	46
—	—	—	—	—	—	—	—	—	—	—	—	—	—	—	47
—	—	—	—	—	—	—	—	—	—	—	—	—	—	—	48
—	—	—	—	—	—	—	—	—	—	1	1	2	1	2	49
—	—	—	—	—	4	4	5	4	5	36	44	186	35	60	5
—	—	—	—	—	4	4	5	4	5	36	44	186	35	60	50
6	6	11	—	—	14	14	26	—	—	153	157	496	11	16	6
6	6	11	—	—	14	14	26	—	—	142	146	480	—	—	6A
—	—	—	—	—	—	—	—	—	—	18	19	71	—	—	61
—	—	—	—	—	—	—	—	—	—	—	—	—	—	—	62
4	4	8	—	—	9	9	15	—	—	10	10	14	—	—	63
—	—	—	—	—	—	—	—	—	—	58	59	112	—	—	64
2	2	3	—	—	—	—	—	—	—	15	16	37	—	—	65
—	—	—	—	—	—	—	—	—	—	41	42	246	—	—	66
—	—	—	—	—	—	—	—	—	—	11	11	16	11	16	67
1	2	2	1	1	1	2	3	1	1	19	28	43	17	19	7
—	—	—	—	—	—	—	—	—	—	—	1	11	—	—	71
1	1	1	1	1	1	1	1	1	1	16	16	17	16	17	72
—	—	—	—	—	—	—	—	—	—	—	—	—	—	—	73
—	—	—	—	—	—	—	—	—	—	—	—	—	—	—	74
—	—	—	—	—	—	—	—	—	—	—	—	—	—	—	75
—	—	—	—	—	—	—	—	—	—	1	1	2	1	2	76
—	—	—	—	—	—	—	—	—	—	2	9	3	—	—	77
—	1	1	—	—	—	1	2	—	—	—	1	10	—	—	79
—	—	—	—	—	—	—	—	—	—	17	25	50	1	4	8
—	—	—	—	—	—	—	—	—	—	—	7	7	—	—	8A
—	—	—	—	—	—	—	—	—	—	—	1	7	—	—	81
—	—	—	—	—	—	—	—	—	—	—	—	—	—	—	82
—	—	—	—	—	—	—	—	—	—	17	24	43	1	4	8B
—	—	—	—	—	—	—	—	—	—	17	24	43	1	4	83
—	—	—	—	—	—	—	—	—	—	—	—	—	—	—	84
—	4	5	—	—	—	4	10	—	—	29	48	125	18	29	9
—	7	3	—	—	—	2	7	—	—	—	2	7	—	—	9A
—	1	3	—	—	—	2	7	—	—	—	2	1	—	—	91
—	3	2	—	—	—	2	3	—	—	29	46	124	18	29	9B
—	—	—	—	—	—	—	—	—	—	—	—	—	—	—	92
—	1	1	—	—	—	1	2	—	—	—	4	34	—	—	93
—	—	—	—	—	—	—	—	—	—	—	—	—	—	—	94
—	1	—	—	—	—	1	1	—	—	—	7	14	—	—	95
—	—	—	—	—	—	—	—	—	—	—	2	2	—	—	96
—	—	—	—	—	—	—	—	—	—	10	12	33	—	—	97
—	—	—	—	—	—	—	—	—	—	19	20	31	18	29	98
8	13	19	2	2	20	25	45	5	6	291	339	965	118	190	

segue TAV. 17 - Imprese, unità locali e relativi addetti

N. Classificazione	RAMI E CLASSI DI ATTIVITÀ ECONOMICA	040 PERINALDO					041 PIETRABRUNA				
		Imprese	Unità locali				Imprese	Unità locali			
			TOTALE		di cui artigiane			TOTALE		di cui artigiane	
			Unità locali	Addetti	Unità locali	Addetti		Unità locali	Addetti	Unità locali	Addetti
0	Agricoltura, caccia, foreste e pesca	2	2	5	—	—	7	7	10	—	—
01	Agricoltura e caccia	—	—	—	—	—	—	—	—	—	—
02	Foreste	—	—	—	—	—	—	—	—	—	—
03	Pesca	—	—	—	—	—	—	—	—	—	—
04	Attività connesse con l'agricoltura	2	2	5	—	—	7	7	10	—	—
1	Energia, gas e acqua	—	—	—	—	—	—	—	—	—	—
1A	Estrazione di combustibili - industria petrolifera	—	—	—	—	—	—	—	—	—	—
11	Estrazione e agglomerazione di combustibili solidi	—	—	—	—	—	—	—	—	—	—
12	Cokerie	—	—	—	—	—	—	—	—	—	—
13	Industria dell'estrazione di petrolio e gas naturali	—	—	—	—	—	—	—	—	—	—
14	Industria petrolifera	—	—	—	—	—	—	—	—	—	—
15	Industria dei combustibili nucleari	—	—	—	—	—	—	—	—	—	—
1B	Energia elettrica, gas e acqua	—	—	—	—	—	—	—	—	—	—
16	Produzione, distribuzione energia elettrica, gas	—	—	—	—	—	—	—	—	—	—
17	Raccolta, depurazione e distribuzione d'acqua	—	—	—	—	—	—	—	—	—	—
2	Industrie estrattive - industrie manifatturiere per trasformazione minerali - industrie chimiche	—	—	—	—	—	4	4	4	4	4
21	Estrazione e preparazione di minerali metalliferi	—	—	—	—	—	—	—	—	—	—
22	Produzione e prima trasformazione dei metalli	—	—	—	—	—	—	—	—	—	—
23	Estraz. minerali non metalliferi e non energetici; torbiere	—	—	—	—	—	—	—	—	—	—
24	Lavorazione dei minerali non metalliferi	—	—	—	—	—	—	—	—	—	—
25	Industrie chimiche	—	—	—	—	—	4	4	4	4	4
26	Produzione di fibre artificiali e sintetiche	—	—	—	—	—	—	—	—	—	—
3	Industrie manifatturiere per lavorazione e trasformazione metalli; meccanica di precisione	—	—	—	—	—	1	1	9	1	9
31	Costruzione di prodotti in metallo	—	—	—	—	—	—	—	—	—	—
32	Costruzione, installazione macchine e materiale meccanico	—	—	—	—	—	—	—	—	—	—
33	Costruzione, installazione e riparazione macchine ufficio	—	—	—	—	—	—	—	—	—	—
34	Costruzione e installazione impianti	—	—	—	—	—	—	—	—	—	—
35	Costruzione, montaggio autoveicoli e carrozzerie	—	—	—	—	—	1	1	9	1	9
36	Industria della costruzione di altri mezzi di trasporto	—	—	—	—	—	—	—	—	—	—
37	Costruzione apparecchi di precisione; orologeria	—	—	—	—	—	—	—	—	—	—
4	Industrie manifatturiere alimentari, tessili, pelli, cuoio, abbigliamento, legno, mobilio e altre	2	2	3	2	3	1	1	3	—	—
41	Industrie alimentari di base	—	—	—	—	—	1	1	3	—	—
42	Industrie zucchero, bevande e tabacco	—	—	—	—	—	—	—	—	—	—
43	Industrie tessili	—	—	—	—	—	—	—	—	—	—
44	Industrie delle pelli e del cuoio	—	—	—	—	—	—	—	—	—	—
45	Industrie calzature, abbigliamento e biancheria casa	—	—	—	—	—	—	—	—	—	—
46	Industrie del legno e del mobile in legno	2	2	3	2	3	—	—	—	—	—
47	Industrie della carta; stampa ed editoria	—	—	—	—	—	—	—	—	—	—
48	Industrie gomma e manufatti di materie plastiche	—	—	—	—	—	—	—	—	—	—
49	Industrie manifatturiere diverse	—	—	—	—	—	—	—	—	—	—
5	Industrie costruzioni, installazioni impianti edilizia	5	5	5	5	5	1	1	1	1	1
50	Edilizia e genio civile	5	5	5	5	5	1	1	1	1	1
6	Commercio, pubblici esercizi e alberghi; riparazioni beni di consumo e veicoli	28	28	57	1	2	11	11	15	—	—
6A	Commercio, pubblici esercizi e alberghi	27	27	55	—	—	11	11	15	—	—
61	Commercio all'ingrosso	2	2	2	—	—	2	2	4	—	—
62	Commercio all'ingrosso di materiali vari da recupero	—	—	—	—	—	—	—	—	—	—
63	Intermediari del commercio	—	—	—	—	—	—	—	—	—	—
64	Comm. minuto alimentari, abbigl., arredam.; farmacie	12	12	28	—	—	7	7	9	—	—
65	Comm. minuto veicoli, natanti, carburanti, libri, articoli vari	1	1	2	—	—	1	1	1	—	—
66	Pubblici esercizi ed esercizi alberghieri	12	12	23	—	—	1	1	1	—	—
6B	Riparazioni di beni di consumo e di veicoli	1	1	2	1	2	—	—	—	—	—
67	Riparazioni di beni di consumo e di veicoli	1	1	2	1	2	—	—	—	—	—
7	Trasporti e comunicazioni	1	2	3	1	1	2	3	7	2	5
71	Ferrovie	—	—	—	—	—	—	—	—	—	—
72	Altri trasporti terrestri	1	1	1	1	1	2	2	5	2	5
73	Trasporti fluviali, lacuali e lagunari	—	—	—	—	—	—	—	—	—	—
74	Trasporti marittimi e cabotaggio	—	—	—	—	—	—	—	—	—	—
75	Trasporti aerei	—	—	—	—	—	—	—	—	—	—
76	Attività connesse ai trasporti	—	—	—	—	—	—	—	—	—	—
77	Agenzie viaggio, intermediari trasporti, magazzini	—	—	—	—	—	—	—	—	—	—
79	Comunicazioni	—	1	2	—	—	—	1	2	—	—
8	Credito e assicurazione, servizi imprese; noleggio	—	—	—	—	—	—	—	—	—	—
8A	Credito e assicurazione	—	—	—	—	—	—	—	—	—	—
81	Istituti di credito	—	—	—	—	—	—	—	—	—	—
82	Assicurazione	—	—	—	—	—	—	—	—	—	—
8B	Servizi prestati alle imprese; noleggio	—	—	—	—	—	—	—	—	—	—
83	Ausiliari finanziari, assicurazioni, servizi alle imprese	—	—	—	—	—	—	—	—	—	—
84	Noleggio di beni mobili	—	—	—	—	—	—	—	—	—	—
9	Pubblica amministrazione; servizi pubblici e privati	1	7	17	1	1	—	6	12	—	—
9A	Pubblica amministrazione	—	1	4	—	—	—	1	5	—	—
91	Pubblica amministrazione, sicurezza sociale obbligatoria	—	1	4	—	—	—	1	5	—	—
9B	Servizi pubblici e privati	1	6	13	1	1	—	5	7	—	—
92	Servizi d'igiene pubblica ed amministrazione di cimiteri	—	—	—	—	—	—	—	—	—	—
93	Istruzione	—	3	11	—	—	—	3	5	—	—
94	Ricerca e sviluppo	—	—	—	—	—	—	—	—	—	—
95	Sanità e servizi veterinari	—	1	1	—	—	—	1	1	—	—
96	Altri servizi sociali	—	1	—	—	—	—	1	1	—	—
97	Servizi ricreativi ed altri servizi culturali	—	—	—	—	—	—	—	—	—	—
98	Servizi personali	1	1	1	1	1	—	—	—	—	—
TOTALE		39	46	90	10	12	27	34	61	8	19

per Comune e per ramo e classe di attività economica

042 PIEVE DI TECO					043 PIGNA					044 POMPEIANA					N. Classifi- cazione
Imprese	Unità locali				Imprese	Unità locali				Imprese	Unità locali				
	TOTALE		di cui artigiane			TOTALE		di cui artigiane			TOTALE		di cui artigiane		
	Unità locali	Addetti	Unità locali	Addetti		Unità locali	Addetti	Unità locali	Addetti		Unità locali	Addetti	Unità locali	Addetti	
1	2	2	1	1	1	1	1	—	—	—	—	—	—	0	
1	1	1	1	1	—	—	—	—	—	—	—	—	—	01	
—	1	1	—	—	—	—	—	—	—	—	—	—	—	02	
—	1	1	—	—	1	1	1	—	—	—	—	—	—	03	
—	1	10	—	—	1	1	2	—	—	—	—	—	—	04	
—	—	—	—	—	—	—	—	—	—	—	—	—	—	1	
—	—	—	—	—	—	—	—	—	—	—	—	—	—	1A	
—	—	—	—	—	—	—	—	—	—	—	—	—	—	11	
—	—	—	—	—	—	—	—	—	—	—	—	—	—	12	
—	—	—	—	—	—	—	—	—	—	—	—	—	—	13	
—	—	—	—	—	—	—	—	—	—	—	—	—	—	14	
—	7	10	—	—	7	7	2	—	—	—	—	—	—	15	
—	1	10	—	—	—	—	—	—	—	—	—	—	—	1B	
—	—	—	—	—	1	1	2	—	—	—	—	—	—	16	
—	—	—	—	—	—	—	—	—	—	—	—	—	—	17	
1	1	118	—	—	—	—	—	—	—	—	—	—	—	2	
1	1	118	—	—	—	—	—	—	—	—	—	—	—	21	
—	—	—	—	—	—	—	—	—	—	—	—	—	—	22	
—	—	—	—	—	—	—	—	—	—	—	—	—	—	23	
—	—	—	—	—	—	—	—	—	—	—	—	—	—	24	
—	—	—	—	—	—	—	—	—	—	—	—	—	—	25	
—	—	—	—	—	—	—	—	—	—	—	—	—	—	26	
4	4	5	4	5	—	—	—	—	—	—	—	—	—	3	
4	4	5	4	5	—	—	—	—	—	—	—	—	—	31	
—	—	—	—	—	—	—	—	—	—	—	—	—	—	32	
—	—	—	—	—	—	—	—	—	—	—	—	—	—	33	
—	—	—	—	—	—	—	—	—	—	—	—	—	—	34	
—	—	—	—	—	—	—	—	—	—	—	—	—	—	35	
—	—	—	—	—	—	—	—	—	—	—	—	—	—	36	
—	—	—	—	—	—	—	—	—	—	—	—	—	—	37	
12	13	37	12	20	14	14	22	12	14	—	—	—	—	4	
4	4	5	4	5	3	3	4	2	3	—	—	—	—	41	
—	—	—	—	—	—	—	—	—	—	—	—	—	—	42	
—	—	—	—	—	—	—	—	—	—	—	—	—	—	43	
—	—	—	—	—	6	6	6	6	6	—	—	—	—	44	
7	8	27	7	10	5	5	12	4	5	—	—	—	—	45	
—	—	—	—	—	—	—	—	—	—	—	—	—	—	46	
—	—	—	—	—	—	—	—	—	—	—	—	—	—	47	
1	1	5	1	5	—	—	—	—	—	—	—	—	—	48	
14	16	54	14	44	3	3	3	3	3	3	7	20	4	8	
14	16	54	14	44	3	3	3	3	3	3	7	20	4	5	
—	—	—	—	—	—	—	—	—	—	—	—	—	—	50	
76	79	146	7	14	41	42	76	—	—	13	14	17	1	6	
69	72	132	—	—	41	42	76	—	—	12	13	16	—	6A	
1	1	4	—	—	1	1	2	—	—	—	—	—	—	61	
—	—	—	—	—	—	—	—	—	—	—	—	—	—	62	
2	2	2	—	—	—	—	—	—	—	1	1	1	—	63	
46	48	87	—	—	24	24	40	—	—	7	8	10	—	64	
9	10	16	—	—	2	3	3	—	—	2	2	2	—	65	
11	11	23	—	—	14	14	31	—	—	2	2	3	—	66	
7	7	14	7	14	—	—	—	—	—	1	1	1	1	6B	
7	7	14	7	14	—	—	—	—	—	1	1	1	1	67	
—	—	—	—	—	—	—	—	—	—	—	—	—	—	7	
3	12	35	2	5	—	1	5	—	—	—	1	1	—	71	
—	—	—	—	—	—	—	—	—	—	—	—	—	—	72	
2	3	17	2	5	—	—	—	—	—	—	—	—	—	73	
—	—	—	—	—	—	—	—	—	—	—	—	—	—	74	
—	—	—	—	—	—	—	—	—	—	—	—	—	—	75	
1	7	3	—	—	—	—	—	—	—	—	—	—	—	76	
—	1	15	—	—	—	1	5	—	—	—	—	—	—	77	
—	6	15	—	—	—	1	1	—	—	—	1	1	—	79	
—	1	6	—	—	—	—	—	—	—	—	—	—	—	8	
—	1	6	—	—	—	—	—	—	—	—	—	—	—	8A	
—	—	—	—	—	—	—	—	—	—	—	—	—	—	81	
—	5	9	—	—	—	1	7	—	—	—	—	—	—	82	
—	5	9	—	—	—	1	1	—	—	—	—	—	—	8B	
—	—	—	—	—	—	—	—	—	—	—	—	—	—	83	
—	—	—	—	—	—	—	—	—	—	—	—	—	—	84	
10	30	155	9	9	3	12	32	2	2	1	8	15	1	9	
—	2	21	—	—	—	2	7	—	—	—	2	9	—	9A	
—	2	21	—	—	—	2	7	—	—	—	2	9	—	91	
10	28	134	9	9	3	10	25	2	2	1	6	6	1	9B	
—	—	—	—	—	—	—	—	—	—	—	—	—	—	92	
1	10	57	—	—	—	3	9	—	—	—	4	5	—	93	
—	—	—	—	—	—	—	—	—	—	—	—	—	—	94	
—	3	48	—	—	1	2	3	—	—	—	1	—	—	95	
—	5	19	—	—	—	2	10	—	—	—	—	—	—	96	
—	—	—	—	—	—	1	1	—	—	—	—	—	—	97	
9	10	10	9	9	2	2	2	2	2	1	1	1	1	98	
121	164	577	49	98	63	75	142	17	19	17	30	53	6	10	

segue TAV. 17 - Imprese, unità locali e relativi addetti

N. Classificazione	RAMI E CLASSI DI ATTIVITÀ ECONOMICA	045 PONTEDASSIO				046 PORNASSIO					
		Imprese	Unità locali				Imprese	Unità locali			
			TOTALE		di cui artigiane			TOTALE		di cui artigiane	
			Unità locali	Addetti	Unità locali	Addetti		Unità locali	Addetti	Unità locali	Addetti
0	Agricoltura, caccia, foreste e pesca	.1	2	5	—	—	2	3	2	3	2
01	Agricoltura e caccia	—	—	—	—	—	—	—	—	—	—
02	Foreste	—	—	—	—	—	2	3	2	3	2
03	Pesca	—	—	—	—	—	—	—	—	—	—
04	Attività connesse con l'agricoltura	1	2	5	—	—	—	—	—	—	—
1	Energia, gas e acqua	—	—	—	—	—	—	—	—	—	—
1A	Estrazione di combustibili - industria petrolifera	—	—	—	—	—	—	—	—	—	—
11	Estrazione e agglomerazione di combustibili solidi	—	—	—	—	—	—	—	—	—	—
12	Cokerie	—	—	—	—	—	—	—	—	—	—
13	Industria dell'estrazione di petrolio e gas naturali	—	—	—	—	—	—	—	—	—	—
14	Industria petrolifera	—	—	—	—	—	—	—	—	—	—
15	Industria dei combustibili nucleari	—	—	—	—	—	—	—	—	—	—
1B	Energia elettrica, gas e acqua	—	—	—	—	—	—	—	—	—	—
16	Produzione, distribuzione energia elettrica, gas	—	—	—	—	—	—	—	—	—	—
17	Raccolta, depurazione e distribuzione d'acqua	—	—	—	—	—	—	—	—	—	—
2	Industrie estrattive - industrie manifatturiere per trasformazione minerali - industrie chimiche	1	1	1	1	1	—	—	—	—	—
21	Estrazione e preparazione di minerali metalliferi	—	—	—	—	—	—	—	—	—	—
22	Produzione e prima trasformazione dei metalli	—	—	—	—	—	—	—	—	—	—
23	Estraz. minerali non metalliferi e non energetici; torbiere	—	—	—	—	—	—	—	—	—	—
24	Lavorazione dei minerali non metalliferi	1	1	1	1	1	—	—	—	—	—
25	Industrie chimiche	—	—	—	—	—	—	—	—	—	—
26	Produzione di fibre artificiali e sintetiche	—	—	—	—	—	—	—	—	—	—
3	Industrie manifatturiere per lavorazione e trasformazione metalli; meccanica di precisione	3	3	37	2	2	1	1	1	1	1
31	Costruzione di prodotti in metallo	1	1	1	1	1	1	1	1	1	1
32	Costruzione, installazione macchine e materiale meccanico	1	1	1	1	1	—	—	—	—	—
33	Costruzione, installazione e riparazione macchine ufficio	—	—	—	—	—	—	—	—	—	—
34	Costruzione e installazione impianti	1	1	35	—	—	—	—	—	—	—
35	Costruzione, montaggio autoveicoli e carrozzerie	—	—	—	—	—	—	—	—	—	—
36	Industria della costruzione di altri mezzi di trasporto	—	—	—	—	—	—	—	—	—	—
37	Costruzione apparecchi di precisione; orologeria	—	—	—	—	—	—	—	—	—	—
4	Industrie manifatturiere alimentari, tessili, pelli, cuoio, abbigliamento, legno, mobilio e altre	15	15	94	10	15	9	9	13	9	13
41	Industrie alimentari di base	10	10	86	5	7	1	1	1	1	1
42	Industrie zuccheri, bevande e tabacco	—	—	—	—	—	—	—	—	—	—
43	Industrie tessili	—	—	—	—	—	—	—	—	—	—
44	Industrie delle pelli e del cuoio	—	—	—	—	—	—	—	—	—	—
45	Industrie calzature, abbigliamento e biancheria casa	2	2	4	2	4	—	—	—	—	—
46	Industrie del legno e del mobile in legno	2	2	2	2	2	8	8	12	8	12
47	Industrie della carta; stampa ed editoria	1	1	2	1	2	—	—	—	—	—
48	Industrie gomma e manufatti di materie plastiche	—	—	—	—	—	—	—	—	—	—
49	Industrie manifatturiere diverse	—	—	—	—	—	—	—	—	—	—
5	Industrie costruzioni, installazioni impianti edilizia	19	20	29	20	29	15	15	29	14	28
50	Edilizia e genio civile	19	20	29	20	29	15	15	29	14	28
6	Commercio, pubblici esercizi e alberghi; riparazioni beni di consumo e veicoli	52	54	92	7	12	22	23	43	2	3
6A	Commercio, pubblici esercizi e alberghi	45	47	80	—	—	20	21	40	—	—
61	Commercio all'ingrosso	2	2	11	—	—	—	—	—	—	—
62	Commercio all'ingrosso di materiali vari da recupero	—	—	—	—	—	—	—	—	—	—
63	Intermediari del commercio	7	7	8	—	—	—	—	—	—	—
64	Comm. minuto alimentari, abbigl., arredam.; farmacie	26	28	43	—	—	8	8	14	—	—
65	Comm. minuto veicoli, natanti, carburanti, libri, articoli vari	6	6	8	—	—	—	1	—	—	—
66	Pubblici esercizi ed esercizi alberghieri	4	4	10	—	—	12	12	26	—	—
6B	Riparazioni di beni di consumo e di veicoli	7	7	12	7	12	2	2	3	2	3
67	Riparazioni di beni di consumo e di veicoli	7	7	12	7	12	2	2	3	2	3
7	Trasporti e comunicazioni	9	10	29	7	12	—	2	3	—	—
71	Ferrovie	—	—	—	—	—	—	—	—	—	—
72	Altri trasporti terrestri	9	9	22	7	12	—	—	—	—	—
73	Trasporti fluviali, lacuali e lagunari	—	—	—	—	—	—	—	—	—	—
74	Trasporti marittimi e cabotaggio	—	—	—	—	—	—	—	—	—	—
75	Trasporti aerei	—	—	—	—	—	—	—	—	—	—
76	Attività connesse ai trasporti	—	—	—	—	—	—	—	—	—	—
77	Agenzie viaggio, intermediari trasporti, magazzini	—	—	—	—	—	—	—	—	—	—
79	Comunicazioni	—	1	7	—	—	—	2	3	—	—
8	Credito e assicurazione, servizi imprese; noleggio	1	3	5	—	—	—	1	1	—	—
8A	Credito e assicurazione	—	1	3	—	—	—	—	—	—	—
81	Istituti di credito	—	1	3	—	—	—	—	—	—	—
82	Assicurazione	—	—	—	—	—	—	—	—	—	—
8B	Servizi prestati alle imprese; noleggio	1	2	2	—	—	—	1	1	—	—
83	Ausiliari finanziari, assicurazioni, servizi alle imprese	1	2	2	—	—	—	1	1	—	—
84	Noleggio di beni mobili	—	—	—	—	—	—	—	—	—	—
9	Pubblica amministrazione; servizi pubblici e privati	8	18	57	7	10	—	6	48	—	—
9A	Pubblica amministrazione	—	1	8	—	—	—	1	9	—	—
91	Pubblica amministrazione, sicurezza sociale obbligatoria	—	1	8	—	—	—	1	9	—	—
9B	Servizi pubblici e privati	8	17	49	7	10	—	5	39	—	—
92	Servizi d'igiene pubblica ed amministrazione di cimiteri	1	1	1	—	—	—	—	—	—	—
93	Istruzione	—	7	37	—	—	—	3	38	—	—
94	Ricerca e sviluppo	—	—	—	—	—	—	—	—	—	—
95	Sanità e servizi veterinari	—	1	1	—	—	—	1	1	—	—
96	Altri servizi sociali	—	1	—	—	—	—	1	—	—	—
97	Servizi ricreativi ed altri servizi culturali	—	—	—	—	—	—	—	—	—	—
98	Servizi personali	7	7	10	7	10	—	—	—	—	—
	TOTALE	109	126	349	54	81	49	60	140	29	47

per Comune e per ramo e classe di attività economica

047 PRELA'					048 RANZO					049 REZZO					N. Classificazione
Imprese	Unità locali				Imprese	Unità locali				Imprese	Unità locali				
	TOTALE		di cui artigiane			TOTALE		di cui artigiane			TOTALE		di cui artigiane		
	Unità locali	Addetti	Unità locali	Addetti		Unità locali	Addetti	Unità locali	Addetti		Unità locali	Addetti	Unità locali	Addetti	
—	—	—	—	—	2	2	3	1	1	2	2	2	2	2	0
—	—	—	—	—	1	1	1	1	1	2	2	2	2	2	01
—	—	—	—	—	1	1	2	—	—	—	—	—	—	—	02
—	—	—	—	—	—	—	—	—	—	—	—	—	—	—	03
—	—	—	—	—	—	—	—	—	—	—	—	—	—	—	04
—	—	—	—	—	—	—	—	—	—	—	—	—	—	—	1
—	—	—	—	—	—	—	—	—	—	—	—	—	—	—	1A
—	—	—	—	—	—	—	—	—	—	—	—	—	—	—	11
—	—	—	—	—	—	—	—	—	—	—	—	—	—	—	12
—	—	—	—	—	—	—	—	—	—	—	—	—	—	—	13
—	—	—	—	—	—	—	—	—	—	—	—	—	—	—	14
—	—	—	—	—	—	—	—	—	—	—	—	—	—	—	15
—	—	—	—	—	—	—	—	—	—	—	—	—	—	—	1B
—	—	—	—	—	—	—	—	—	—	—	—	—	—	—	16
—	—	—	—	—	—	—	—	—	—	—	—	—	—	—	17
1	1	12	1	12	—	—	—	—	—	—	—	—	—	—	2
—	—	—	—	—	—	—	—	—	—	—	—	—	—	—	21
—	—	—	—	—	—	—	—	—	—	—	—	—	—	—	22
—	—	—	—	—	—	—	—	—	—	—	—	—	—	—	23
1	1	12	1	12	—	—	—	—	—	—	—	—	—	—	24
—	—	—	—	—	—	—	—	—	—	—	—	—	—	—	25
—	—	—	—	—	—	—	—	—	—	—	—	—	—	—	26
1	1	2	1	2	—	—	—	—	—	—	—	—	—	—	3
1	1	2	1	2	—	—	—	—	—	—	—	—	—	—	31
—	—	—	—	—	—	—	—	—	—	—	—	—	—	—	32
—	—	—	—	—	—	—	—	—	—	—	—	—	—	—	33
—	—	—	—	—	—	—	—	—	—	—	—	—	—	—	34
—	—	—	—	—	—	—	—	—	—	—	—	—	—	—	35
—	—	—	—	—	—	—	—	—	—	—	—	—	—	—	36
—	—	—	—	—	—	—	—	—	—	—	—	—	—	—	37
13	13	18	12	16	3	3	4	2	2	3	3	5	3	5	4
12	12	17	11	15	3	3	4	2	2	1	1	2	1	2	41
—	—	—	—	—	—	—	—	—	—	—	—	—	—	—	42
—	—	—	—	—	—	—	—	—	—	—	—	—	—	—	43
—	—	—	—	—	—	—	—	—	—	—	—	—	—	—	44
—	—	—	—	—	—	—	—	—	—	—	—	—	—	—	45
1	1	1	1	1	—	—	—	—	—	2	2	3	2	3	46
—	—	—	—	—	—	—	—	—	—	—	—	—	—	—	47
—	—	—	—	—	—	—	—	—	—	—	—	—	—	—	48
—	—	—	—	—	—	—	—	—	—	—	—	—	—	—	49
3	3	4	3	4	6	7	8	7	8	4	5	7	4	4	5
3	3	4	3	4	6	7	8	7	8	4	5	7	4	4	50
14	14	20	—	—	25	26	57	—	—	19	19	32	—	—	6
14	14	20	—	—	25	26	57	—	—	19	19	32	—	—	6A
—	—	—	—	—	4	4	13	—	—	—	—	—	—	—	61
—	—	—	—	—	—	—	—	—	—	—	—	—	—	—	62
10	10	14	—	—	12	12	30	—	—	2	2	2	—	—	63
—	—	—	—	—	2	3	2	—	—	9	9	14	—	—	64
4	4	6	—	—	7	7	12	—	—	8	8	16	—	—	65
—	—	—	—	—	—	—	—	—	—	—	—	—	—	—	66
—	—	—	—	—	—	—	—	—	—	—	—	—	—	—	6B
—	—	—	—	—	—	—	—	—	—	—	—	—	—	—	67
3	4	6	3	3	8	9	14	8	11	4	5	6	4	4	7
3	3	3	3	3	8	8	11	8	11	4	4	4	4	4	71
—	—	—	—	—	—	—	—	—	—	—	—	—	—	—	72
—	—	—	—	—	—	—	—	—	—	—	—	—	—	—	73
—	—	—	—	—	—	—	—	—	—	—	—	—	—	—	74
—	—	—	—	—	—	—	—	—	—	—	—	—	—	—	75
—	—	—	—	—	—	—	—	—	—	—	—	—	—	—	76
—	—	—	—	—	—	—	—	—	—	—	—	—	—	—	77
—	1	3	—	—	—	—	3	—	—	—	1	2	—	—	79
—	—	—	—	—	—	—	1	—	—	—	—	—	—	—	8
—	—	—	—	—	—	—	—	—	—	—	—	—	—	—	8A
—	—	—	—	—	—	—	—	—	—	—	—	—	—	—	81
—	—	—	—	—	—	—	1	—	—	—	—	—	—	—	82
—	—	—	—	—	—	—	1	—	—	—	—	—	—	—	8B
—	—	—	—	—	—	—	1	—	—	—	—	—	—	—	83
—	—	—	—	—	—	—	1	—	—	—	—	—	—	—	84
—	6	5	—	—	—	3	12	—	—	—	6	11	—	—	9
—	7	3	—	—	—	7	7	—	—	—	7	6	—	—	9A
—	1	3	—	—	—	1	7	—	—	—	1	6	—	—	91
—	5	2	—	—	—	2	5	—	—	—	5	5	—	—	9B
—	—	—	—	—	—	—	—	—	—	—	—	—	—	—	92
—	1	2	—	—	—	1	4	—	—	—	2	4	—	—	93
—	4	—	—	—	—	1	1	—	—	—	1	—	—	—	94
—	—	—	—	—	—	—	—	—	—	—	2	1	—	—	95
—	—	—	—	—	—	—	—	—	—	—	—	—	—	—	96
—	—	—	—	—	—	—	—	—	—	—	—	—	—	—	97
—	—	—	—	—	—	—	—	—	—	—	—	—	—	—	98
35	42	67	20	37	44	51	99	18	22	32	40	63	13	15	

segue TAV. 17 - Imprese, unità locali e relativi addetti

N. Classifi- cazione	RAMI E CLASSI DI ATTIVITÀ ECONOMICA	050 RIVA LIGURE					051 ROCCHETTA NERVINA				
		Imprese	Unità locali				Imprese	Unità locali			
			TOTALE		di cui artigiane			TOTALE		di cui artigiane	
			Unità locali	Addetti	Unità locali	Addetti		Unità locali	Addetti	Unità locali	Addetti
0	Agricoltura, caccia, foreste e pesca	1	3	2	1	1	2	2	3	—	—
01	Agricoltura e caccia	—	—	—	—	—	—	—	—	—	—
02	Foreste	—	—	—	—	—	—	—	—	—	—
03	Pesca	—	—	—	—	—	—	—	—	—	—
04	Attività connesse con l'agricoltura	1	3	2	1	1	2	2	3	—	—
1	Energia, gas e acqua	2	4	11	—	—	—	—	—	—	—
1A	Estrazione di combustibili - industria petrolifera	—	—	—	—	—	—	—	—	—	—
11	Estrazione e agglomerazione di combustibili solidi	—	—	—	—	—	—	—	—	—	—
12	Cokerie	—	—	—	—	—	—	—	—	—	—
13	Industria dell'estrazione di petrolio e gas naturali	—	—	—	—	—	—	—	—	—	—
14	Industria petrolifera	—	—	—	—	—	—	—	—	—	—
15	Industria dei combustibili nucleari	—	—	—	—	—	—	—	—	—	—
1B	Energia elettrica, gas e acqua	2	4	11	—	—	—	—	—	—	—
16	Produzione, distribuzione energia elettrica, gas	—	—	—	—	—	—	—	—	—	—
17	Raccolta, depurazione e distribuzione d'acqua	2	4	11	—	—	—	—	—	—	—
2	Industrie estrattive - industrie manifatturiere per trasformazione minerali - industrie chimiche	—	—	—	—	—	—	—	—	—	—
21	Estrazione e preparazione di minerali metalliferi	—	—	—	—	—	—	—	—	—	—
22	Produzione e prima trasformazione dei metalli	—	—	—	—	—	—	—	—	—	—
23	Estraz. minerali non metalliferi e non energetici; torbiere	—	—	—	—	—	—	—	—	—	—
24	Lavorazione dei minerali non metalliferi	—	—	—	—	—	—	—	—	—	—
25	Industrie chimiche	—	—	—	—	—	—	—	—	—	—
26	Produzione di fibre artificiali e sintetiche	—	—	—	—	—	—	—	—	—	—
3	Industrie manifatturiere per lavorazione e trasformazione metalli; meccanica di precisione	7	7	10	7	10	—	—	—	—	—
31	Costruzione di prodotti in metallo	5	5	8	5	8	—	—	—	—	—
32	Costruzione, installazione macchine e materiale meccanico	—	—	—	—	—	—	—	—	—	—
33	Costruzione, installazione e riparazione macchine ufficio	—	—	—	—	—	—	—	—	—	—
34	Costruzione e installazione impianti	—	—	—	—	—	—	—	—	—	—
35	Costruzione, montaggio autoveicoli e carrozzerie	—	—	—	—	—	—	—	—	—	—
36	Industria della costruzione di altri mezzi di trasporto	—	—	—	—	—	—	—	—	—	—
37	Costruzione apparecchi di precisione; orologeria	2	2	2	2	2	—	—	—	—	—
4	Industrie manifatturiere alimentari, tessili, pelli, cuoio, abbigliamento, legno, mobilio e altre	14	15	29	15	29	—	—	—	—	—
41	Industrie alimentari di base	4	4	8	4	8	—	—	—	—	—
42	Industrie zuccheri, bevande e tabacco	—	—	—	—	—	—	—	—	—	—
43	Industrie tessili	—	—	—	—	—	—	—	—	—	—
44	Industrie delle pelli e del cuoio	—	—	—	—	—	—	—	—	—	—
45	Industrie calzature, abbigliamento e biancheria casa	2	2	2	2	2	—	—	—	—	—
46	Industrie del legno e del mobile in legno	5	5	7	5	7	—	—	—	—	—
47	Industrie della carta; stampa ed editoria	1	1	4	1	4	—	—	—	—	—
48	Industrie gomma e manufatti di materie plastiche	2	3	8	3	8	—	—	—	—	—
49	Industrie manifatturiere diverse	—	—	—	—	—	—	—	—	—	—
5	Industrie costruzioni, installazioni impianti edilizia	12	18	45	15	30	1	1	2	1	2
50	Edilizia e genio civile	12	18	45	15	30	1	1	2	1	2
6	Commercio, pubblici esercizi e alberghi; riparazioni beni di consumo e veicoli	90	92	170	13	17	5	6	11	—	—
6A	Commercio, pubblici esercizi e alberghi	77	79	153	—	—	5	6	11	—	—
61	Commercio all'ingrosso	11	11	25	—	—	—	—	—	—	—
62	Commercio all'ingrosso di materiali vari da recupero	—	—	—	—	—	—	—	—	—	—
63	Intermediari del commercio	—	—	—	—	—	—	—	—	—	—
64	Comm. minuto alimentari, abbigl., arredam.; farmacie	40	42	72	—	—	2	3	4	—	—
65	Comm. minuto veicoli, natanti, carburanti, libri, articoli vari	11	11	24	—	—	—	—	—	—	—
66	Pubblici esercizi ed esercizi alberghieri	15	15	32	—	—	3	3	7	—	—
6B	Riparazioni di beni di consumo e di veicoli	13	13	17	13	17	—	—	—	—	—
67	Riparazioni di beni di consumo e di veicoli	13	13	17	13	17	—	—	—	—	—
7	Trasporti e comunicazioni	11	32	29	10	14	—	1	1	—	—
71	Ferrovie	—	—	—	—	—	—	—	—	—	—
72	Altri trasporti terrestri	11	12	17	10	14	—	—	—	—	—
73	Trasporti fluviali, lacuali e lagunari	—	—	—	—	—	—	—	—	—	—
74	Trasporti marittimi e cabotaggio	—	—	—	—	—	—	—	—	—	—
75	Trasporti aerei	—	—	—	—	—	—	—	—	—	—
76	Attività connesse ai trasporti	—	—	—	—	—	—	—	—	—	—
77	Agenzie viaggio, intermediari trasporti, magazzini	—	19	1	—	—	—	—	—	—	—
79	Comunicazioni	—	1	11	—	—	—	1	1	—	—
8	Credito e assicurazione, servizi imprese; noleggio	5	8	18	—	—	—	—	—	—	—
8A	Credito e assicurazione	—	1	5	—	—	—	—	—	—	—
81	Istituti di credito	—	1	5	—	—	—	—	—	—	—
82	Assicurazione	—	—	—	—	—	—	—	—	—	—
8B	Servizi prestati alle imprese; noleggio	5	7	13	—	—	—	—	—	—	—
83	Ausiliari finanziari, assicurazioni, servizi alle imprese	5	7	13	—	—	—	—	—	—	—
84	Noleggio di beni mobili	—	—	—	—	—	—	—	—	—	—
9	Pubblica amministrazione; servizi pubblici e privati	14	25	106	12	20	—	3	4	—	—
9A	Pubblica amministrazione	—	2	18	—	—	—	1	2	—	—
91	Pubblica amministrazione, sicurezza sociale obbligatoria	—	2	18	—	—	—	1	2	—	—
9B	Servizi pubblici e privati	14	23	88	12	20	—	2	2	—	—
92	Servizi d'igiene pubblica ed amministrazione di cimiteri	—	—	—	—	—	—	—	—	—	—
93	Istruzione	—	3	58	—	—	—	1	2	—	—
94	Ricerca e sviluppo	—	—	—	—	—	—	—	—	—	—
95	Sanità e servizi veterinari	—	3	2	—	—	—	1	—	—	—
96	Altri servizi sociali	—	1	1	—	—	—	—	—	—	—
97	Servizi ricreativi ed altri servizi culturali	2	4	7	—	—	—	—	—	—	—
98	Servizi personali	12	12	20	12	20	—	—	—	—	—
	TOTALE	156	204	420	73	121	8	13	21	1	2

per Comune e per ramo e classe di attività economica

052 SAN BARTOLOMEO AL MARE					053 SAN BIAGIO DELLA CIMA					054 SAN LORENZO AL MARE					N. Classificazione
Imprese	Unità locali				Imprese	Unità locali				Imprese	Unità locali				
	TOTALE		di cui artigiane			TOTALE		di cui artigiane			TOTALE		di cui artigiane		
	Unità locali	Addetti	Unità locali	Addetti		Unità locali	Addetti	Unità locali	Addetti		Unità locali	Addetti	Unità locali	Addetti	
—	—	—	—	—	3	3	3	—	—	—	—	—	—	—	0
—	—	—	—	—	—	—	—	—	—	—	—	—	—	—	01
—	—	—	—	—	—	—	—	—	—	—	—	—	—	—	02
—	—	—	—	—	3	3	3	—	—	—	—	—	—	—	03
—	1	—	—	—	—	—	—	—	—	1	1	3	—	—	04
—	—	—	—	—	—	—	—	—	—	—	—	—	—	—	1
—	—	—	—	—	—	—	—	—	—	—	—	—	—	—	1A
—	—	—	—	—	—	—	—	—	—	—	—	—	—	—	11
—	—	—	—	—	—	—	—	—	—	—	—	—	—	—	12
—	—	—	—	—	—	—	—	—	—	—	—	—	—	—	13
—	—	—	—	—	—	—	—	—	—	—	—	—	—	—	14
—	—	—	—	—	—	—	—	—	—	—	—	—	—	—	15
—	1	—	—	—	—	—	—	—	—	1	1	3	—	—	1B
—	—	—	—	—	—	—	—	—	—	—	—	—	—	—	16
—	1	—	—	—	—	—	—	—	—	1	1	3	—	—	17
1	2	7	1	4	—	—	—	—	—	—	—	—	—	—	2
—	—	—	—	—	—	—	—	—	—	—	—	—	—	—	21
—	—	—	—	—	—	—	—	—	—	—	—	—	—	—	22
1	2	7	1	4	—	—	—	—	—	—	—	—	—	—	23
—	—	—	—	—	—	—	—	—	—	—	—	—	—	—	24
—	—	—	—	—	—	—	—	—	—	—	—	—	—	—	25
—	—	—	—	—	—	—	—	—	—	—	—	—	—	—	26
7	7	30	5	16	—	—	—	—	—	2	2	2	2	2	3
4	4	8	4	8	—	—	—	—	—	1	1	1	1	1	31
2	2	14	—	—	—	—	—	—	—	1	1	1	1	1	32
—	—	—	—	—	—	—	—	—	—	—	—	—	—	—	33
1	1	8	1	8	—	—	—	—	—	—	—	—	—	—	34
—	—	—	—	—	—	—	—	—	—	—	—	—	—	—	35
—	—	—	—	—	—	—	—	—	—	—	—	—	—	—	36
—	—	—	—	—	—	—	—	—	—	—	—	—	—	—	37
30	30	54	30	54	1	1	4	1	4	11	11	14	11	14	4
12	12	23	12	23	1	1	4	1	4	3	3	5	3	5	41
—	—	—	—	—	—	—	—	—	—	—	—	—	—	—	42
2	2	2	2	2	—	—	—	—	—	—	—	—	—	—	43
—	—	—	—	—	—	—	—	—	—	—	—	—	—	—	44
5	5	10	5	10	—	—	—	—	—	—	—	—	—	—	45
10	10	18	10	18	—	—	—	—	—	4	4	4	4	4	46
—	—	—	—	—	—	—	—	—	—	1	1	1	1	1	47
1	1	1	1	1	—	—	—	—	—	1	1	2	1	2	48
—	—	—	—	—	—	—	—	—	—	2	2	2	2	2	49
48	53	128	46	63	5	6	7	5	5	22	26	55	23	37	5
48	53	128	46	63	5	6	7	5	5	22	26	55	23	37	50
217	229	543	10	15	15	16	24	2	6	52	54	96	5	5	6
207	219	528	—	—	13	14	18	—	—	47	48	91	—	—	6A
5	5	12	—	—	—	—	—	—	—	6	6	19	—	—	61
—	—	—	—	—	—	—	—	—	—	—	—	—	—	—	62
8	8	16	—	—	—	—	—	—	—	3	3	3	—	—	63
91	95	175	—	—	6	6	7	—	—	23	23	38	—	—	64
28	30	64	—	—	2	3	3	—	—	6	7	8	—	—	65
75	81	261	—	—	5	5	8	—	—	9	9	23	—	—	66
10	10	15	10	15	2	2	6	2	6	5	6	5	5	5	6B
10	10	15	10	15	2	2	6	2	6	5	6	5	5	5	67
19	24	47	16	17	—	2	2	—	—	5	7	31	5	6	7
—	—	—	—	—	—	—	—	—	—	—	1	12	—	—	71
16	16	17	16	17	—	—	—	—	—	5	5	6	5	6	72
—	—	—	—	—	—	—	—	—	—	—	—	—	—	—	73
—	—	—	—	—	—	—	—	—	—	—	—	—	—	—	74
—	—	—	—	—	—	—	—	—	—	—	—	—	—	—	75
—	1	7	—	—	—	—	—	—	—	—	—	—	—	—	76
3	5	9	—	—	—	1	—	—	—	—	—	—	—	—	77
—	2	14	—	—	—	1	2	—	—	—	1	13	—	—	79
13	20	41	—	—	—	—	—	—	—	1	7	9	—	—	8
—	2	10	—	—	—	—	—	—	—	—	1	3	—	—	8A
—	2	10	—	—	—	—	—	—	—	—	1	3	—	—	81
—	—	—	—	—	—	—	—	—	—	—	—	—	—	—	82
13	18	31	—	—	—	—	—	—	—	1	6	6	—	—	8B
12	17	27	—	—	—	—	—	—	—	—	5	5	—	—	83
1	1	4	—	—	—	—	—	—	—	1	1	1	—	—	84
23	35	111	15	22	2	6	18	1	1	12	21	44	9	15	9
—	2	20	—	—	—	1	4	—	—	—	2	10	—	—	9A
—	2	20	—	—	—	1	4	—	—	—	2	10	—	—	91
23	33	91	15	22	2	5	14	1	1	12	19	34	9	15	9B
—	1	34	—	—	—	—	—	—	—	—	—	—	—	—	92
—	4	15	—	—	—	2	11	—	—	1	4	11	—	—	93
—	—	—	—	—	—	—	—	—	—	—	—	—	—	—	94
—	3	3	—	—	—	1	1	—	—	1	3	4	—	—	95
—	—	—	—	—	—	—	—	—	—	—	2	3	—	—	96
8	9	15	—	—	—	—	—	—	—	1	1	1	—	—	97
15	16	24	15	22	2	2	2	1	1	9	9	15	9	15	98
358	401	961	123	191	26	34	58	9	16	106	129	254	55	79	

segue TAV. 17 - Imprese, unità locali e relativi addetti

N. Classificazione	RAMI E CLASSI DI ATTIVITÀ ECONOMICA	055 SAN REMO				056 SANTO STEFANO AL MARE					
		Imprese	Unità locali				Imprese	Unità locali			
			TOTALE		di cui artigiane			TOTALE		di cui artigiane	
			Unità locali	Addetti	Unità locali	Addetti		Unità locali	Addetti	Unità locali	Addetti
0	Agricoltura, caccia, foreste e pesca	44	44	93	2	4	3	3	3	3	
01	Agricoltura e caccia	—	—	—	—	—	—	—	—	—	
02	Foreste	—	—	—	—	—	—	—	—	—	
03	Pesca	42	42	89	—	—	—	—	—	—	
04	Attività connesse con l'agricoltura	2	2	4	2	4	3	3	3	3	
1	Energia, gas e acqua	2	7	236	—	—	—	—	—	—	
1A	Estrazione di combustibili - industria petrolifera	—	—	—	—	—	—	—	—	—	
11	Estrazione e agglomerazione di combustibili solidi	—	—	—	—	—	—	—	—	—	
12	Cokerie	—	—	—	—	—	—	—	—	—	
13	Industria dell'estrazione di petrolio e gas naturali	—	—	—	—	—	—	—	—	—	
14	Industria petrolifera	—	—	—	—	—	—	—	—	—	
15	Industria dei combustibili nucleari	—	—	—	—	—	—	—	—	—	
1B	Energia elettrica, gas e acqua	2	7	236	—	—	—	—	—	—	
16	Produzione, distribuzione energia elettrica, gas	—	3	100	—	—	—	—	—	—	
17	Raccolta, depurazione e distribuzione d'acqua	2	4	136	—	—	—	—	—	—	
2	Industrie estrattive - industrie manifatturiere per trasformazione minerali - industrie chimiche	18	21	163	17	49	—	—	—	—	
21	Estrazione e preparazione di minerali metalliferi	—	—	—	—	—	—	—	—	—	
22	Produzione e prima trasformazione dei metalli	1	2	29	1	3	—	—	—	—	
23	Estraz. minerali non metalliferi e non energetici; torbiere	—	—	—	—	—	—	—	—	—	
24	Lavorazione dei minerali non metalliferi	12	13	39	13	39	—	—	—	—	
25	Industrie chimiche	5	6	95	3	7	—	—	—	—	
26	Produzione di fibre artificiali e sintetiche	—	—	—	—	—	—	—	—	—	
3	Industrie manifatturiere per lavorazione e trasformazione metalli; meccanica di precisione	155	160	346	150	266	5	5	9	5	
31	Costruzione di prodotti in metallo	49	50	124	48	101	3	3	6	3	
32	Costruzione, installazione macchine e materiale meccanico	69	71	115	69	109	1	1	1	1	
33	Costruzione, installazione e riparazione macchine ufficio	1	2	10	1	1	—	—	—	—	
34	Costruzione e installazione impianti	8	8	19	7	18	—	—	—	—	
35	Costruzione, montaggio autoveicoli e carrozzerie	—	—	—	—	—	—	—	—	—	
36	Industria della costruzione di altri mezzi di trasporto	9	10	53	6	12	1	1	2	1	
37	Costruzione apparecchi di precisione; orologeria	19	19	25	19	25	—	—	—	—	
4	Industrie manifatturiere alimentari, tessuti, pelli, cuoio, abbigliamento, legno, mobilio e altre	350	362	745	341	633	7	7	15	7	
41	Industrie alimentari di base	29	30	97	26	73	1	1	6	1	
42	Industrie zucchero, bevande e tabacco	5	5	19	5	19	—	—	—	—	
43	Industrie tessili	8	8	10	8	10	—	—	—	—	
44	Industrie delle pelli e del cuoio	1	1	2	1	2	—	—	—	—	
45	Industrie calzature, abbigliamento e biancheria casa	125	128	199	126	195	3	3	5	3	
46	Industrie del legno e del mobile in legno	120	123	240	117	210	3	3	4	3	
47	Industrie della carta; stampa ed editoria	27	30	99	25	64	—	—	—	—	
48	Industrie gomma e manufatti di materie plastiche	11	11	30	8	12	—	—	—	—	
49	Industrie manifatturiere diverse	24	26	49	25	48	—	—	—	—	
5	Industrie costruzioni, installazioni impianti edilizia	237	277	1.210	212	487	27	29	58	25	
50	Edilizia e genio civile	237	277	1.210	212	487	27	29	58	25	
6	Commercio, pubblici esercizi e alberghi; riparazioni beni di consumo e veicoli	2.461	2.592	7.776	240	469	81	84	176	6	
6A	Commercio, pubblici esercizi e alberghi	2.221	2.340	7.247	—	—	75	78	168	—	
61	Commercio all'ingrosso	267	292	1.579	—	—	6	6	16	—	
62	Commercio all'ingrosso di materiali vari da recupero	5	5	6	—	—	—	—	—	—	
63	Intermediari del commercio	50	51	80	—	—	3	3	3	—	
64	Comm. minuto alimentari, abbigl., arredam.; farmacie	1.070	1.135	2.636	—	—	42	43	78	—	
65	Comm. minuto veicoli, natanti, carburanti, libri, articoli vari	306	327	1.030	—	—	11	12	28	—	
66	Pubblici esercizi ed esercizi alberghieri	523	530	1.916	—	—	13	14	43	—	
6B	Riparazioni di beni di consumo e di veicoli	240	252	529	240	469	6	6	8	6	
67	Riparazioni di beni di consumo e di veicoli	240	252	529	240	469	6	6	8	6	
7	Trasporti e comunicazioni	122	229	1.198	95	149	4	6	18	4	
71	Ferrovie	—	3	51	—	—	—	1	6	—	
72	Altri trasporti terrestri	91	101	429	83	112	4	4	7	4	
73	Trasporti fluviali, lacuali e lagunari	—	—	—	—	—	—	—	—	—	
74	Trasporti marittimi e cabotaggio	—	—	—	—	—	—	—	—	—	
75	Trasporti aerei	—	—	—	—	—	—	—	—	—	
76	Attività connesse ai trasporti	13	19	190	10	25	—	—	—	—	
77	Agenzie viaggio, intermediari trasporti, magazzini	17	94	91	2	12	—	—	—	—	
79	Comunicazioni	1	12	437	—	—	—	1	5	—	
8	Credito e assicurazione, servizi imprese; noleggio	179	461	1.321	2	5	6	7	14	5	
8A	Credito e assicurazione	4	29	355	—	—	—	1	5	—	
81	Istituti di credito	4	23	341	—	—	—	1	5	—	
82	Assicurazione	—	6	14	—	—	—	—	—	—	
8B	Servizi prestati alle imprese; noleggio	175	432	966	2	5	6	6	9	9	
83	Ausiliari finanziari, assicurazioni, servizi alle imprese	170	427	951	2	5	6	6	9	—	
84	Noleggio di beni mobili	5	5	15	—	—	—	—	—	—	
9	Pubblica amministrazione; servizi pubblici e privati	416	803	5.557	327	595	18	34	84	18	
9A	Pubblica amministrazione	—	31	1.160	—	—	—	2	10	—	
91	Pubblica amministrazione, sicurezza sociale obbligatoria	—	31	1.160	—	—	—	2	10	—	
9B	Servizi pubblici e privati	416	772	4.397	327	595	18	32	74	18	
92	Servizi d'igiene pubblica ed amministrazione di cimiteri	14	25	143	14	44	8	8	9	9	
93	Istruzione	15	87	1.365	—	—	—	2	18	—	
94	Ricerca e sviluppo	—	3	38	—	—	—	—	—	—	
95	Sanità e servizi veterinari	18	193	1.274	—	—	—	4	8	—	
96	Altri servizi sociali	1	54	191	—	—	—	3	13	—	
97	Servizi ricreativi ed altri servizi culturali	56	94	822	—	—	—	5	12	—	
98	Servizi personali	312	316	564	313	551	10	10	14	14	
	TOTALE	3.984	4.956	18.645	1.386	2.657	151	175	377	68	

per Comune e per ramo e classe di attività economica

057 SEBORGA					058 SOLDANO					059 TAGGIA					N. Classifi- cazione
Imprese	Unità locali				Imprese	Unità locali				Imprese	Unità locali				
	TOTALE		di cui artigiane			TOTALE		di cui artigiane			TOTALE		di cui artigiane		
	Unità locali	Addetti	Unità locali	Addetti		Unità locali	Addetti	Unità locali	Addetti		Unità locali	Addetti	Unità locali	Addetti	
—	—	—	—	—	11	11	13	—	—	—	—	—	—	—	0
—	—	—	—	—	—	—	—	—	—	—	—	—	—	—	01
—	—	—	—	—	—	—	—	—	—	—	—	—	—	—	02
—	—	—	—	—	—	—	—	—	—	—	—	—	—	—	03
—	—	—	—	—	11	11	13	—	—	—	—	—	—	—	04
—	1	1	—	—	—	—	—	—	—	—	5	47	—	—	1
—	—	—	—	—	—	—	—	—	—	—	—	—	—	—	1A
—	—	—	—	—	—	—	—	—	—	—	—	—	—	—	11
—	—	—	—	—	—	—	—	—	—	—	—	—	—	—	12
—	—	—	—	—	—	—	—	—	—	—	—	—	—	—	13
—	—	—	—	—	—	—	—	—	—	—	—	—	—	—	14
—	—	—	—	—	—	—	—	—	—	—	—	—	—	—	15
—	1	1	—	—	—	—	—	—	—	—	5	47	—	—	1B
—	—	—	—	—	—	—	—	—	—	—	4	40	—	—	16
—	1	1	—	—	—	—	—	—	—	—	1	7	—	—	17
—	—	—	—	—	—	—	—	—	—	3	5	65	2	5	2
—	—	—	—	—	—	—	—	—	—	—	—	—	—	—	21
—	—	—	—	—	—	—	—	—	—	—	—	—	—	—	22
—	—	—	—	—	—	—	—	—	—	—	—	—	—	—	23
—	—	—	—	—	—	—	—	—	—	3	5	65	2	5	24
—	—	—	—	—	—	—	—	—	—	—	—	—	—	—	25
—	—	—	—	—	—	—	—	—	—	—	—	—	—	—	26
—	—	—	—	—	1	1	1	1	1	22	24	71	20	47	3
—	—	—	—	—	1	1	1	1	1	15	16	48	13	27	31
—	—	—	—	—	—	—	—	—	—	3	3	13	3	13	32
—	—	—	—	—	—	—	—	—	—	—	—	—	—	—	33
—	—	—	—	—	—	—	—	—	—	2	3	8	2	5	34
—	—	—	—	—	—	—	—	—	—	—	—	—	—	—	35
—	—	—	—	—	—	—	—	—	—	—	—	—	—	—	36
—	—	—	—	—	—	—	—	—	—	2	2	2	2	2	37
1	1	1	1	1	2	2	7	2	7	75	76	246	70	160	4
1	1	1	1	1	—	—	—	—	—	17	17	79	14	44	41
—	—	—	—	—	—	—	—	—	—	1	1	8	—	—	42
—	—	—	—	—	—	—	—	—	—	5	5	6	5	6	43
—	—	—	—	—	—	—	—	—	—	—	—	—	—	—	44
—	—	—	—	—	—	—	—	—	—	10	10	11	10	11	45
—	—	—	—	—	2	2	7	2	7	25	25	38	25	38	46
—	—	—	—	—	—	—	—	—	—	3	3	15	3	15	47
—	—	—	—	—	—	—	—	—	—	8	9	58	7	15	48
—	—	—	—	—	—	—	—	—	—	6	6	31	6	31	49
1	1	1	1	1	2	2	5	2	5	73	80	167	68	115	5
1	1	1	1	1	2	2	5	2	5	73	80	167	68	115	50
8	8	8	—	—	12	12	19	—	—	587	608	1.401	64	98	6
8	8	8	—	—	12	12	19	—	—	523	543	1.302	—	—	6A
—	—	—	—	—	2	2	3	—	—	58	63	243	—	—	61
—	—	—	—	—	—	—	—	—	—	—	—	—	—	—	62
—	—	—	—	—	1	1	1	—	—	9	9	14	—	—	63
3	3	3	—	—	6	6	10	—	—	266	276	548	—	—	64
2	2	2	—	—	—	—	—	—	—	82	84	162	—	—	65
3	3	3	—	—	3	3	5	—	—	108	111	335	—	—	66
—	—	—	—	—	—	—	—	—	—	64	65	99	64	98	6B
—	—	—	—	—	—	—	—	—	—	64	65	99	64	98	67
—	6	2	—	—	2	3	3	2	2	29	82	233	24	43	7
—	—	—	—	—	—	—	—	—	—	—	1	91	—	—	71
—	—	—	—	—	2	2	2	2	2	22	24	37	22	36	72
—	—	—	—	—	—	—	—	—	—	—	—	—	—	—	73
—	—	—	—	—	—	—	—	—	—	—	—	—	—	—	74
—	—	—	—	—	—	—	—	—	—	—	—	—	—	—	75
—	—	—	—	—	—	—	—	—	—	3	3	8	2	7	76
—	5	—	—	—	—	—	—	—	—	4	50	42	—	—	77
—	1	2	—	—	—	1	1	—	—	—	4	55	—	—	79
—	—	—	—	—	—	—	—	—	—	26	67	162	1	2	8
—	—	—	—	—	—	—	—	—	—	—	5	39	—	—	8A
—	—	—	—	—	—	—	—	—	—	—	4	37	—	—	81
—	—	—	—	—	—	—	—	—	—	—	1	2	—	—	82
—	—	—	—	—	—	—	—	—	—	26	62	123	1	2	8B
—	—	—	—	—	—	—	—	—	—	25	61	121	1	2	83
—	—	—	—	—	—	—	—	—	—	1	1	2	—	—	84
—	3	9	—	—	1	6	11	1	1	106	184	714	85	139	9
—	1	2	—	—	—	1	2	—	—	—	6	83	—	—	9A
—	1	2	—	—	—	1	2	—	—	—	6	83	—	—	91
—	2	7	—	—	1	5	9	1	1	106	178	631	85	139	9B
—	—	—	—	—	1	1	1	1	1	2	3	29	2	2	92
—	—	—	—	—	—	—	—	—	—	4	20	254	—	—	93
—	—	—	—	—	—	—	—	—	—	—	—	—	—	—	94
—	1	—	—	—	—	—	—	—	—	1	30	36	—	—	95
—	—	—	—	—	—	1	1	—	—	—	10	46	—	—	96
—	—	—	—	—	—	—	—	—	—	15	30	125	—	—	97
—	—	—	—	—	—	—	—	—	—	84	85	141	83	137	98
10	20	22	2	2	31	37	59	8	16	921	1.131	3.106	334	609	

segue TAV. 17 - Imprese, unità locali e relativi addetti

N. Classifi- cazione	RAMI E CLASSI DI ATTIVITÀ ECONOMICA	060 TERZORIO						061 TRIORA					
		Imprese	Unità locali				Imprese	Unità locali					
			TOTALE		di cui artigiane			TOTALE		di cui artigiane			
			Unità locali	Addetti	Unità locali	Addetti		Unità locali	Addetti	Unità locali	Addetti		
0	Agricoltura, caccia, foreste e pesca	—	—	—	—	—	—	—	—	—	—		
01	Agricoltura e caccia	—	—	—	—	—	—	—	—	—	—		
02	Foreste	—	—	—	—	—	—	—	—	—	—		
03	Pesca	—	—	—	—	—	—	—	—	—	—		
04	Attività connesse con l'agricoltura	—	—	—	—	—	—	—	—	—	—		
1	Energia, gas e acqua	1	1	1	—	—	—	—	—	—	—		
1A	Estrazione di combustibili - industria petrolifera	—	—	—	—	—	—	—	—	—	—		
11	Estrazione e agglomerazione di combustibili solidi	—	—	—	—	—	—	—	—	—	—		
12	Cokerie	—	—	—	—	—	—	—	—	—	—		
13	Industria dell'estrazione di petrolio e gas naturali	—	—	—	—	—	—	—	—	—	—		
14	Industria petrolifera	—	—	—	—	—	—	—	—	—	—		
15	Industria dei combustibili nucleari	—	—	—	—	—	—	—	—	—	—		
1B	Energia elettrica, gas e acqua	1	1	1	—	—	—	—	—	—	—		
16	Produzione, distribuzione energia elettrica, gas	—	—	—	—	—	—	—	—	—	—		
17	Raccolta, depurazione e distribuzione d'acqua	1	1	1	—	—	—	—	—	—	—		
2	Industrie estrattive - industrie manifatturiere per trasformazione minerali - industrie chimiche	—	—	—	—	—	2	6	32	1	4		
21	Estrazione e preparazione di minerali metalliferi	—	—	—	—	—	—	—	—	—	—		
22	Produzione e prima trasformazione dei metalli	—	—	—	—	—	—	—	—	—	—		
23	Estraz. minerali non metalliferi e non energetici; torbiera	—	—	—	—	2	6	32	1	4	—		
24	Lavorazione dei minerali non metalliferi	—	—	—	—	—	—	—	—	—	—		
25	Industrie chimiche	—	—	—	—	—	—	—	—	—	—		
26	Produzione di fibre artificiali e sintetiche	—	—	—	—	—	—	—	—	—	—		
3	Industrie manifatturiere per lavorazione e trasformazione metalli; meccanica di precisione	1	1	2	1	2	—	—	—	—	—		
31	Costruzione di prodotti in metallo	1	1	2	1	2	—	—	—	—	—		
32	Costruzione, installazione macchine e materiale meccanico	—	—	—	—	—	—	—	—	—	—		
33	Costruzione, installazione e riparazione macchine ufficio	—	—	—	—	—	—	—	—	—	—		
34	Costruzione e installazione impianti	—	—	—	—	—	—	—	—	—	—		
35	Costruzione, montaggio autoveicoli e carrozzerie	—	—	—	—	—	—	—	—	—	—		
36	Industria della costruzione di altri mezzi di trasporto	—	—	—	—	—	—	—	—	—	—		
37	Costruzione apparecchi di precisione; orologeria	—	—	—	—	—	—	—	—	—	—		
4	Industrie manifatturiere alimentari, tessili, pelli, cuoio, abbigliamento, legno, mobilio e altre	—	—	—	—	—	5	5	32	4	13		
41	Industrie alimentari di base	—	—	—	—	—	2	2	4	2	4		
42	Industrie zucchero, bevande e tabacco	—	—	—	—	—	—	—	—	—	—		
43	Industrie tessili	—	—	—	—	—	—	—	—	—	—		
44	Industrie delle pelli e del cuoio	—	—	—	—	—	—	—	—	—	—		
45	Industrie calzature, abbigliamento e biancheria casa	—	—	—	—	—	—	—	—	—	—		
46	Industrie del legno e del mobile in legno	—	—	—	—	1	1	1	1	1	1		
47	Industrie della carta; stampa ed editoria	—	—	—	—	—	—	—	—	—	—		
48	Industrie gomma e manufatti di materie plastiche	—	—	—	—	—	—	—	—	—	—		
49	Industrie manifatturiere diverse	—	—	—	—	2	2	27	1	8	—		
5	Industrie costruzioni, installazioni impianti edilizia	2	2	4	2	4	7	7	9	7	9		
50	Edilizia e genio civile	2	2	4	2	4	7	7	9	7	9		
6	Commercio, pubblici esercizi e alberghi; riparazioni beni di consumo e veicoli	3	3	5	—	—	27	28	53	1	1		
6A	Commercio, pubblici esercizi e alberghi	3	3	5	—	—	26	27	52	—	—		
61	Commercio all'ingrosso	—	—	—	—	—	—	—	—	—	—		
62	Commercio all'ingrosso di materiali vari da recupero	1	1	3	—	—	—	—	—	—	—		
63	Intermediari del commercio	1	1	1	—	—	—	—	—	—	—		
64	Comm. minuto alimentari, abbigl., arredam.; farmacie	1	1	1	—	—	10	10	16	—	—		
65	Comm. minuto veicoli, natanti, carburanti, libri, articoli vari	—	—	—	—	—	2	3	5	—	—		
66	Pubblici esercizi ed esercizi alberghieri	—	—	—	—	—	14	14	31	—	—		
6B	Riparazioni di beni di consumo e di veicoli	—	—	—	—	—	1	1	1	1	1		
67	Riparazioni di beni di consumo e di veicoli	—	—	—	—	—	1	1	1	1	1		
7	Trasporti e comunicazioni	1	2	2	1	2	5	7	19	4	5		
71	Ferrovie	—	—	—	—	—	—	—	—	—	—		
72	Altri trasporti terrestri	1	1	2	1	2	5	6	15	4	5		
73	Trasporti fluviali, lacuali e lagunari	—	—	—	—	—	—	—	—	—	—		
74	Trasporti marittimi e cabotaggio	—	—	—	—	—	—	—	—	—	—		
75	Trasporti aerei	—	—	—	—	—	—	—	—	—	—		
76	Attività connesse ai trasporti	—	—	—	—	—	—	—	—	—	—		
77	Agenzie viaggio, intermediari trasporti, magazzini	—	1	—	—	—	—	—	—	—	—		
79	Comunicazioni	—	—	—	—	—	—	1	4	—	—		
8	Credito e assicurazione, servizi imprese; noleggio	—	—	—	—	—	—	—	—	—	—		
8A	Credito e assicurazione	—	—	—	—	—	—	—	—	—	—		
81	Istituti di credito	—	—	—	—	—	—	—	—	—	—		
82	Assicurazione	—	—	—	—	—	—	—	—	—	—		
8B	Servizi prestati alle imprese; noleggio	—	—	—	—	—	—	—	—	—	—		
83	Ausiliari finanziari, assicurazioni, servizi alle imprese	—	—	—	—	—	—	—	—	—	—		
84	Noleggio di beni mobili	—	—	—	—	—	—	—	—	—	—		
9	Pubblica amministrazione; servizi pubblici e privati	—	4	5	—	—	—	7	28	—	—		
9A	Pubblica amministrazione	—	1	3	—	—	—	1	7	—	—		
91	Pubblica amministrazione, sicurezza sociale obbligatoria	—	1	3	—	—	—	1	7	—	—		
9B	Servizi pubblici e privati	—	3	2	—	—	—	6	21	—	—		
92	Servizi d'igiene pubblica ed amministrazione di cimiteri	—	—	—	—	—	—	—	—	—	—		
93	Istruzione	—	1	1	—	—	—	2	4	—	—		
94	Ricerca e sviluppo	—	—	—	—	—	—	—	—	—	—		
95	Sanità e servizi veterinari	—	1	—	—	—	—	1	7	—	—		
96	Altri servizi sociali	—	1	1	—	—	—	3	10	—	—		
97	Servizi ricreativi ed altri servizi culturali	—	—	—	—	—	—	—	—	—	—		
98	Servizi personali	—	—	—	—	—	—	—	—	—	—		
	TOTALE	8	13	19	4	8	46	60	173	17	32		

per Comune e per ramo e classe di attività economica

062 VALLEBONA					063 VALLECROSCIA					064 VASIA					N. Classifi- cazione
Imprese	Unità locali				Imprese	Unità locali				Imprese	Unità locali				
	TOTALE		di cui artigiane			TOTALE		di cui artigiane			TOTALE		di cui artigiane		
	Unità locali	Addetti	Unità locali	Addetti		Unità locali	Addetti	Unità locali	Addetti		Unità locali	Addetti	Unità locali	Addetti	
—	—	—	—	—	3	4	8	1	1	—	—	—	—	—	0
—	—	—	—	—	—	—	—	—	—	—	—	—	—	—	01
—	—	—	—	—	1	1	1	—	—	—	—	—	—	—	02
—	—	—	—	—	2	3	7	1	1	—	—	—	—	—	03
1	1	1	—	—	—	—	—	—	—	—	—	—	—	—	04
—	—	—	—	—	—	—	—	—	—	—	—	—	—	—	1
—	—	—	—	—	—	—	—	—	—	—	—	—	—	—	1A
—	—	—	—	—	—	—	—	—	—	—	—	—	—	—	11
—	—	—	—	—	—	—	—	—	—	—	—	—	—	—	12
—	—	—	—	—	—	—	—	—	—	—	—	—	—	—	13
—	—	—	—	—	—	—	—	—	—	—	—	—	—	—	14
—	—	—	—	—	—	—	—	—	—	—	—	—	—	—	15
1	1	1	—	—	—	—	—	—	—	—	—	—	—	—	1B
1	1	1	—	—	—	—	—	—	—	—	—	—	—	—	16
—	—	—	—	—	3	3	22	2	4	1	1	1	1	1	2
—	—	—	—	—	—	—	—	—	—	—	—	—	—	—	21
—	—	—	—	—	—	—	—	—	—	—	—	—	—	—	22
—	—	—	—	—	3	3	22	2	4	—	—	—	—	—	23
—	—	—	—	—	—	—	—	—	—	1	1	1	1	1	24
—	—	—	—	—	—	—	—	—	—	—	—	—	—	—	25
—	—	—	—	—	—	—	—	—	—	—	—	—	—	—	26
1	1	1	1	1	19	19	38	17	32	—	—	—	—	—	3
—	—	—	—	—	13	13	24	12	19	—	—	—	—	—	31
1	1	1	1	1	2	2	5	2	5	—	—	—	—	—	32
—	—	—	—	—	—	—	—	—	—	—	—	—	—	—	33
—	—	—	—	—	4	4	9	3	8	—	—	—	—	—	34
—	—	—	—	—	—	—	—	—	—	—	—	—	—	—	35
—	—	—	—	—	—	—	—	—	—	—	—	—	—	—	36
—	—	—	—	—	—	—	—	—	—	—	—	—	—	—	37
3	3	4	2	2	39	42	215	39	79	8	8	11	7	8	4
2	2	3	1	1	8	8	19	8	19	6	6	7	6	7	41
—	—	—	—	—	1	3	136	—	—	—	—	—	—	—	42
—	—	—	—	—	2	2	2	2	2	—	—	—	—	—	43
—	—	—	—	—	1	1	1	1	1	—	—	—	—	—	44
—	—	—	—	—	8	8	17	8	17	—	—	—	—	—	45
1	1	1	1	1	12	13	28	13	28	1	1	1	1	1	46
—	—	—	—	—	4	4	7	4	7	—	—	—	—	—	47
—	—	—	—	—	3	3	5	3	5	1	1	3	—	—	48
—	—	—	—	—	—	—	—	—	—	—	—	—	—	—	49
9	9	11	8	10	81	86	150	79	134	6	6	7	5	6	5
9	9	11	8	10	81	86	150	79	134	6	6	7	5	6	50
24	24	42	—	—	296	300	612	29	44	13	13	18	—	—	6
24	24	42	—	—	267	271	568	—	—	13	13	18	—	—	6A
5	5	14	—	—	26	28	78	—	—	1	1	1	—	—	61
—	—	—	—	—	2	2	2	—	—	—	—	—	—	—	62
—	—	—	—	—	8	9	9	—	—	—	—	—	—	—	63
10	10	13	—	—	154	154	328	—	—	10	10	13	—	—	64
4	4	6	—	—	42	43	69	—	—	—	—	—	—	—	65
5	5	9	—	—	35	35	82	—	—	2	2	4	—	—	66
—	—	—	—	—	29	29	44	29	44	—	—	—	—	—	6B
—	—	—	—	—	29	29	44	29	44	—	—	—	—	—	67
—	6	1	—	—	23	39	88	23	34	4	5	8	4	7	7
—	—	—	—	—	—	1	1	—	—	—	—	—	—	—	71
—	—	—	—	—	23	23	34	23	34	4	4	7	4	7	72
—	—	—	—	—	—	—	—	—	—	—	—	—	—	—	73
—	—	—	—	—	—	—	—	—	—	—	—	—	—	—	74
—	—	—	—	—	—	—	—	—	—	—	—	—	—	—	75
—	—	—	—	—	—	—	—	—	—	—	—	—	—	—	76
—	5	—	—	—	—	13	1	—	—	—	—	—	—	—	77
—	1	1	—	—	—	2	52	—	—	—	1	1	—	—	79
—	—	—	—	—	18	35	73	—	—	—	—	—	—	—	8
—	—	—	—	—	—	3	17	—	—	—	—	—	—	—	8A
—	—	—	—	—	—	3	17	—	—	—	—	—	—	—	81
—	—	—	—	—	—	—	—	—	—	—	—	—	—	—	82
—	—	—	—	—	18	32	56	—	—	—	—	—	—	—	8B
—	—	—	—	—	18	32	56	—	—	—	—	—	—	—	83
—	—	—	—	—	—	—	—	—	—	—	—	—	—	—	84
2	6	14	2	3	52	83	380	46	66	1	7	12	—	—	9
—	1	3	—	—	—	1	44	—	—	—	1	3	—	—	9A
—	1	3	—	—	—	1	44	—	—	—	1	3	—	—	91
2	5	11	2	3	52	82	336	46	66	1	6	9	—	—	9B
1	1	2	1	2	10	11	25	9	9	—	1	1	—	—	92
—	2	7	—	—	2	14	218	—	—	—	2	5	—	—	93
—	—	—	—	—	—	—	—	—	—	—	—	—	—	—	94
—	1	1	—	—	—	15	19	—	—	—	3	3	—	—	95
—	—	—	—	—	—	—	—	—	—	—	—	—	—	—	96
—	—	—	—	—	2	3	3	—	—	—	—	—	—	—	97
1	1	1	1	1	38	39	71	37	57	—	—	—	—	—	98
40	50	74	13	16	534	611	1.586	236	394	33	40	57	17	22	

segue TAV. 17 - Imprese, unità locali e relativi addetti

N. Classificazione	RAMI E CLASSI DI ATTIVITÀ ECONOMICA	065 VENTIMIGLIA						066 VESSALICO					
		Imprese	Unità locali				Imprese	Unità locali					
			TOTALE		di cui artigiane			TOTALE		di cui artigiane			
			Unità locali	Addetti	Unità locali	Addetti		Unità locali	Addetti	Unità locali	Addetti		
0	Agricoltura, caccia, foreste e pesca	2	3	7	—	—	3	3	5	3	5		
01	Agricoltura e caccia	—	—	—	—	—	—	—	—	—	—		
02	Foreste	—	—	—	—	—	3	3	5	3	5		
03	Pesca	2	2	3	—	—	—	—	—	—	—		
04	Attività connesse con l'agricoltura	—	1	4	—	—	—	—	—	—	—		
1	Energia, gas e acqua	1	5	112	—	—	—	—	—	—	—		
1A	Estrazione di combustibili - industria petrolifera	—	—	—	—	—	—	—	—	—	—		
11	Estrazione e agglomerazione di combustibili solidi	—	—	—	—	—	—	—	—	—	—		
12	Cokerie	—	—	—	—	—	—	—	—	—	—		
13	Industria dell'estrazione di petrolio e gas naturali	—	—	—	—	—	—	—	—	—	—		
14	Industria petrolifera	—	—	—	—	—	—	—	—	—	—		
15	Industria dei combustibili nucleari	—	—	—	—	—	—	—	—	—	—		
1B	Energia elettrica, gas e acqua	1	5	112	—	—	—	—	—	—	—		
16	Produzione, distribuzione energia elettrica, gas	—	3	102	—	—	—	—	—	—	—		
17	Raccolta, depurazione e distribuzione d'acqua	1	2	10	—	—	—	—	—	—	—		
2	Industrie estrattive - industrie manifatturiere per trasformazione minerali - industrie chimiche	13	15	92	8	14	—	—	—	—	—		
21	Estrazione e preparazione di minerali metalliferi	—	—	—	—	—	—	—	—	—	—		
22	Produzione e prima trasformazione dei metalli	—	—	—	—	—	—	—	—	—	—		
23	Estraz. minerali non metalliferi e non energetici; torbiere	2	2	30	1	1	—	—	—	—	—		
24	Lavorazione dei minerali non metalliferi	8	10	41	5	10	—	—	—	—	—		
25	Industrie chimiche	3	3	21	2	3	—	—	—	—	—		
26	Produzione di fibre artificiali e sintetiche	—	—	—	—	—	—	—	—	—	—		
3	Industrie manifatturiere per lavorazione e trasformazione metalli; meccanica di precisione	26	26	48	26	48	1	1	1	1	1		
31	Costruzione di prodotti in metallo	18	18	33	18	33	1	1	1	1	1		
32	Costruzione, installazione macchine e materiale meccanico	3	3	4	3	4	—	—	—	—	—		
33	Costruzione, installazione e riparazione macchine ufficio	2	2	6	2	6	—	—	—	—	—		
34	Costruzione e installazione impianti	—	—	—	—	—	—	—	—	—	—		
35	Costruzione, montaggio autoveicoli e carrozzerie	—	—	—	—	—	—	—	—	—	—		
36	Industria della costruzione di altri mezzi di trasporto	—	—	—	—	—	—	—	—	—	—		
37	Costruzione apparecchi di precisione; orologeria	3	3	5	3	5	—	—	—	—	—		
4	Industrie manifatturiere alimentari, tessili, pelli, cuoio, abbigliamento, legno, mobilio e altre	133	136	519	122	293	3	3	8	3	8		
41	Industrie alimentari di base	18	18	52	16	48	2	2	5	2	5		
42	Industrie zucchero, bevande e tabacco	2	5	11	1	1	—	—	—	—	—		
43	Industrie tessili	6	6	56	4	10	—	—	—	—	—		
44	Industrie delle pelli e del cuoio	1	1	1	1	1	—	—	—	—	—		
45	Industrie calzature, abbigliamento e biancheria casa	33	33	184	31	66	—	—	—	—	—		
46	Industrie del legno e del mobile in legno	50	50	125	47	105	1	1	3	1	3		
47	Industrie della carta; stampa ed editoria	6	6	23	6	23	—	—	—	—	—		
48	Industrie gomma e manufatti di materie plastiche	9	9	47	8	19	—	—	—	—	—		
49	Industrie manifatturiere diverse	8	8	20	8	20	—	—	—	—	—		
5	Industrie costruzioni, installazioni impianti edilizia	77	91	374	66	154	2	2	3	2	3		
50	Edilizia e genio civile	77	91	374	66	154	2	2	3	2	3		
6	Commercio, pubblici esercizi e alberghi; riparazioni beni di consumo e veicoli	1.096	1.149	3.003	82	151	9	9	11	1	1		
6A	Commercio, pubblici esercizi e alberghi	1.011	1.060	2.800	—	—	8	8	10	—	—		
61	Commercio all'ingrosso	43	45	160	—	—	2	2	2	—	—		
62	Commercio all'ingrosso di materiali vari da recupero	—	—	—	—	—	—	—	—	—	—		
63	Intermediari del commercio	5	5	5	—	—	—	—	—	—	—		
64	Comm. minuto alimentari, abbigl., arredam.; farmacie	639	663	1.492	—	—	4	4	4	—	—		
65	Comm. minuto veicoli, natanti, carburanti, libri, articoli vari	123	136	425	—	—	—	—	—	—	—		
66	Pubblici esercizi ed esercizi alberghieri	201	211	718	—	—	2	2	4	—	—		
6B	Riparazioni di beni di consumo e di veicoli	85	89	203	82	151	1	1	1	1	1		
67	Riparazioni di beni di consumo e di veicoli	85	89	203	82	151	1	1	1	1	1		
7	Trasporti e comunicazioni	32	76	1.352	16	17	—	1	2	—	—		
71	Ferrovie	—	2	838	—	—	—	—	—	—	—		
72	Altri trasporti terrestri	16	19	124	15	16	—	—	—	—	—		
73	Trasporti fluviali, lacuali e lagunari	—	—	—	—	—	—	—	—	—	—		
74	Trasporti marittimi e cabotaggio	—	—	—	—	—	—	—	—	—	—		
75	Trasporti aerei	—	—	—	—	—	—	—	—	—	—		
76	Attività connesse ai trasporti	1	2	61	1	1	—	—	—	—	—		
77	Agenzie viaggio, intermediari trasporti, magazzini	15	46	193	—	—	—	—	—	—	—		
79	Comunicazioni	—	7	136	—	—	—	1	2	—	—		
8	Credito e assicurazione, servizi imprese; noleggio	49	129	434	—	—	—	—	—	—	—		
8A	Credito e assicurazione	—	8	134	—	—	—	—	—	—	—		
81	Istituti di credito	—	7	132	—	—	—	—	—	—	—		
82	Assicurazione	—	1	2	—	—	—	—	—	—	—		
8B	Servizi prestati alle imprese; noleggio	49	121	300	—	—	—	—	—	—	—		
83	Ausiliari finanziari, assicurazioni, servizi alle imprese	49	121	300	—	—	—	—	—	—	—		
84	Noleggio di beni mobili	—	—	—	—	—	—	—	—	—	—		
9	Pubblica amministrazione; servizi pubblici e privati	101	248	1.393	90	174	—	4	7	—	—		
9A	Pubblica amministrazione	—	9	107	—	—	—	1	3	—	—		
91	Pubblica amministrazione, sicurezza sociale obbligatoria	—	9	107	—	—	—	1	3	—	—		
9B	Servizi pubblici e privati	101	239	1.286	90	174	—	3	4	—	—		
92	Servizi d'igiene pubblica ed amministrazione di cimiteri	1	3	50	1	1	—	—	—	—	—		
93	Istruzione	3	40	502	—	—	—	—	—	—	—		
94	Ricerca e sviluppo	1	1	3	—	—	—	2	4	—	—		
95	Sanità e servizi veterinari	—	61	384	—	—	—	1	—	—	—		
96	Altri servizi sociali	—	23	99	—	—	—	—	—	—	—		
97	Servizi ricreativi ed altri servizi culturali	8	21	75	—	—	—	—	—	—	—		
98	Servizi personali	88	90	173	89	173	—	—	—	—	—		
	TOTALE	1.530	1.878	7.334	410	851	18	23	37	10	18		

per Comune e per ramo e classe di attività economica

067 VILLA FARALDI					N. Classifi- cazione
Imprese	Unità locali				
	TOTALE		di cui artigiane		
	Unità locali	Addetti	Unità locali	Addetti	
4	4	6	—	—	0
—	—	—	—	—	01
—	—	—	—	—	02
—	—	—	—	—	03
4	4	6	—	—	04
—	—	—	—	—	1
—	—	—	—	—	1A
—	—	—	—	—	11
—	—	—	—	—	12
—	—	—	—	—	13
—	—	—	—	—	14
—	—	—	—	—	15
—	—	—	—	—	1B
—	—	—	—	—	16
—	—	—	—	—	17
—	—	—	—	—	2
—	—	—	—	—	21
—	—	—	—	—	22
—	—	—	—	—	23
—	—	—	—	—	24
—	—	—	—	—	25
—	—	—	—	—	26
—	—	—	—	—	3
—	—	—	—	—	31
—	—	—	—	—	32
—	—	—	—	—	33
—	—	—	—	—	34
—	—	—	—	—	35
—	—	—	—	—	36
—	—	—	—	—	37
—	—	—	—	—	4
—	—	—	—	—	41
—	—	—	—	—	42
—	—	—	—	—	43
—	—	—	—	—	44
—	—	—	—	—	45
—	—	—	—	—	46
—	—	—	—	—	47
—	—	—	—	—	48
—	—	—	—	—	49
2	3	4	3	4	5
2	3	4	3	4	50
17	17	28	—	—	6
17	17	28	—	—	6A
—	—	—	—	—	61
—	—	—	—	—	62
—	—	—	—	—	63
10	10	11	—	—	64
—	—	—	—	—	65
7	7	17	—	—	66
—	—	—	—	—	6B
—	—	—	—	—	67
—	1	2	—	—	7
—	—	—	—	—	71
—	—	—	—	—	72
—	—	—	—	—	73
—	—	—	—	—	74
—	—	—	—	—	75
—	—	—	—	—	76
—	—	—	—	—	77
—	1	2	—	—	79
—	—	—	—	—	8
—	—	—	—	—	8A
—	—	—	—	—	81
—	—	—	—	—	82
—	—	—	—	—	8B
—	—	—	—	—	83
—	—	—	—	—	84
—	4	6	—	—	9
—	1	3	—	—	9A
—	1	3	—	—	91
—	3	3	—	—	9B
—	—	—	—	—	92
—	2	3	—	—	93
—	—	—	—	—	94
—	1	—	—	—	95
—	—	—	—	—	96
—	—	—	—	—	97
—	—	—	—	—	98
23	29	46	3	4	

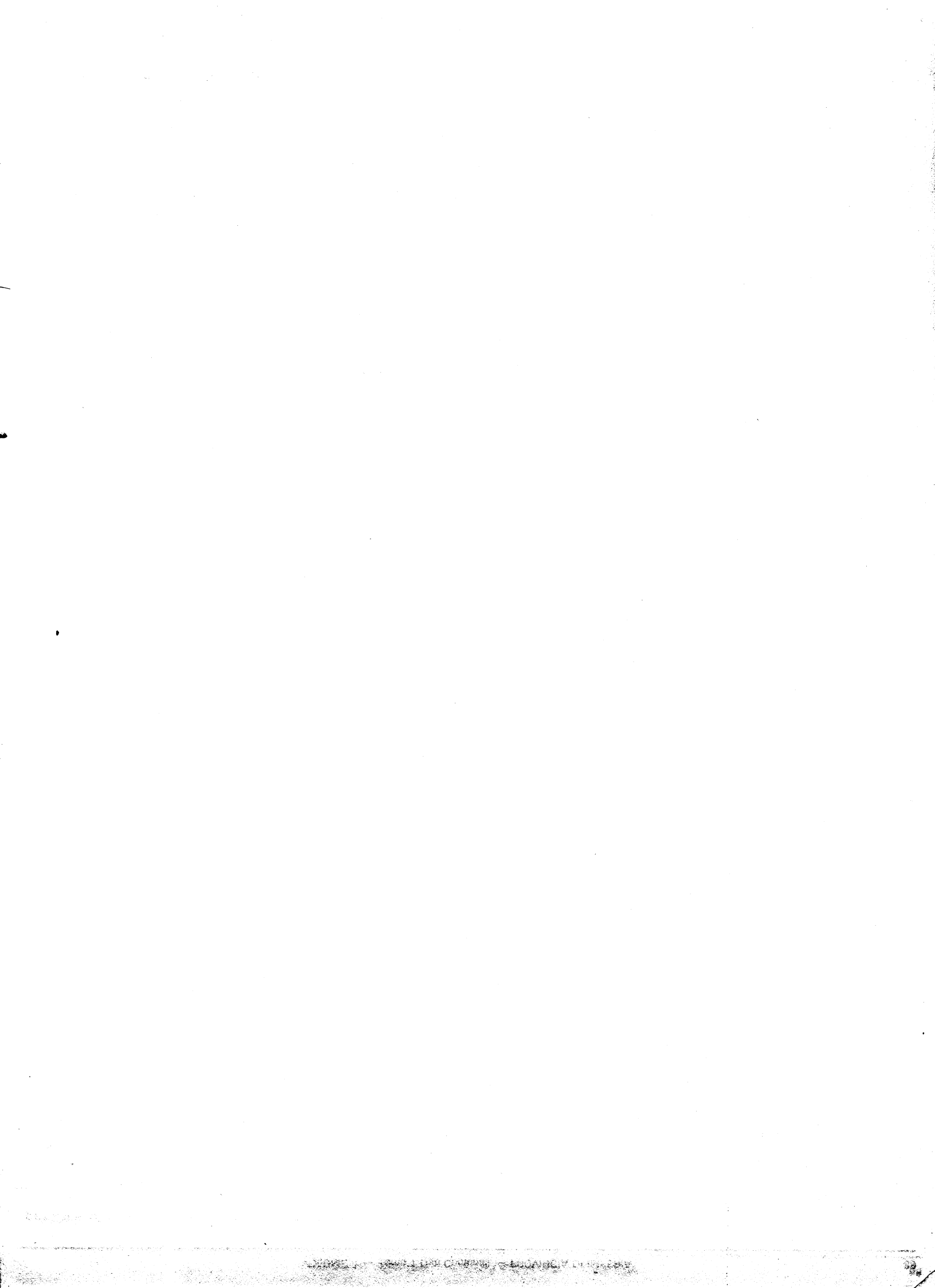

appendice



A - Imprese, unità locali e addetti del censimento 1971, per ramo e classe di attività economica

(Dati rielaborati secondo la classificazione delle attività economiche del 1981)

N. Classificazione	RAMI E CLASSI DI ATTIVITÀ ECONOMICA	IMPRESE				UNITÀ LOCALI			
		TOTALE		di cui artigiane		TOTALE		di cui artigiane	
		Imprese	Addetti	Imprese	Addetti	Unità locali	Addetti	Unità locali	Addetti
0	Agricoltura, caccia, foreste e pesca	191	381	112	203	204	379	113	203
01	Agricoltura e caccia	—	—	—	—	—	—	—	—
02	Foreste	4	9	4	9	4	9	4	9
03	Pesca	102	195	99	184	103	195	100	184
04	Attività connesse con l'agricoltura	85	177	9	10	97	175	9	10
1	Energia, gas e acqua	15	211	—	—	41	695	—	—
1A	Estrazione di combustibili - industria petrolifera	—	—	—	—	4	39	—	—
11	Estrazione e agglomerazione di combustibili solidi	—	—	—	—	—	—	—	—
12	Cokerie	—	—	—	—	—	—	—	—
13	Industria dell'estrazione di petrolio e gas naturali	—	—	—	—	—	—	—	—
14	Industria petrolifera	—	—	—	—	4	39	—	—
15	Industria dei combustibili nucleari	—	—	—	—	—	—	—	—
1B	Energia elettrica, gas e acqua	15	211	—	—	37	656	—	—
16	Produzione, distribuzione energia elettrica, gas	3	34	—	—	22	480	—	—
17	Raccolta, depurazione e distribuzione d'acqua	12	177	—	—	15	176	—	—
2	Industrie estrattive - industrie manifatturiere per trasformazione minerali - industrie chimiche	89	741	67	238	104	888	68	236
21	Estrazione e preparazione di minerali metalliferi	—	—	—	—	—	—	—	—
22	Produzione e prima trasformazione dei metalli	2	7	1	1	2	7	1	1
23	Estraz. minerali non metalliferi e non energetici; torbiere	10	68	7	28	13	79	7	28
24	Lavorazione dei minerali non metalliferi	50	268	41	163	59	401	41	161
25	Industrie chimiche	27	398	18	46	30	401	19	46
26	Produzione di fibre artificiali e sintetiche	—	—	—	—	—	—	—	—
3	Industrie manifatturiere per lavorazione e trasformazione metalli; meccanica di precisione	365	1.223	343	739	381	1.349	345	738
31	Costruzione di prodotti in metallo	201	722	187	404	205	847	187	404
32	Costruzione, installazione macchine e materiale meccanico	94	195	92	181	95	205	92	180
33	Costruzione, installazione e riparazione macchine ufficio	16	25	14	21	18	29	14	21
34	Costruzione e installazione impianti	45	262	41	114	52	247	42	114
35	Costruzione, montaggio autoveicoli e carrozzerie	—	—	—	—	—	—	—	—
36	Industria della costruzione di altri mezzi di trasporto	2	7	2	7	4	9	3	7
37	Costruzione apparecchi di precisione; orologeria	7	12	7	12	7	12	7	12
4	Industrie manifatturiere alimentari, tessili, pelli, cuoio, abbigliamento, legno, mobilio e altre	1.145	3.983	1.077	2.087	1.190	3.949	1.081	2.080
41	Industrie alimentari di base	242	1.830	211	469	263	1.556	211	467
42	Industrie zucchero, bevande e tabacco	19	99	14	41	24	317	14	41
43	Industrie tessili	38	165	33	82	40	165	33	82
44	Industrie delle pelli e del cuoio	5	7	5	7	5	7	5	7
45	Industrie calzature, abbigliamento e biancheria casa	326	626	321	481	330	635	323	481
46	Industrie del legno e del mobile in legno	418	846	403	698	427	851	405	693
47	Industrie della carta; stampa ed editoria	45	158	41	131	46	160	41	131
48	Industrie gomma e manufatti di materie plastiche	23	96	21	53	24	99	21	53
49	Industrie manifatturiere diverse	29	156	28	125	31	159	28	125
5	Industrie costruzioni, installazioni impianti edilizia	616	3.613	494	1.171	749	4.981	502	1.166
50	Edilizia e genio civile	616	3.613	494	1.171	749	4.981	502	1.166
6	Commercio, pubblici esercizi e alberghi; riparazioni beni di consumo e veicoli	8.598	19.094	639	1.240	8.863	20.083	640	1.240
6A	Commercio, pubblici esercizi e alberghi	7.951	17.745	—	—	8.198	18.601	—	—
61	Commercio all'ingrosso	759	2.617	—	—	839	2.945	—	—
62	Commercio all'ingrosso di materiali vari da recupero	14	19	—	—	14	19	—	—
63	Intermediari del commercio	191	239	—	—	191	239	—	—
64	Comm. minuto alimentari, abbigl., arredam.; farmacie	4.365	8.271	—	—	4.471	8.379	—	—
65	Comm. minuto veicoli, natanti, carburanti, libri, articoli vari	723	1.574	—	—	763	1.900	—	—
66	Pubblici esercizi ed esercizi alberghieri	1.899	5.025	—	—	1.920	5.119	—	—
6B	Riparazioni di beni di consumo e di veicoli	647	1.349	639	1.240	665	1.482	640	1.240
67	Riparazioni di beni di consumo e di veicoli	647	1.349	639	1.240	665	1.482	640	1.240
7	Trasporti e comunicazioni	410	1.390	307	481	785	4.165	308	479
71	Ferrovie	2	10	1	2	16	1.062	1	2
72	Altri trasporti terrestri	326	952	294	446	337	1.062	294	444
73	Trasporti fluviali, lacuali e lagunari	—	—	—	—	—	—	—	—
74	Trasporti marittimi e cabotaggio	1	13	—	—	1	13	—	—
75	Trasporti aerei	—	—	—	—	—	—	—	—
76	Attività connesse ai trasporti	13	37	10	20	32	381	11	20
77	Agenzie viaggio, intermediari trasporti, magazzini	60	370	2	13	293	523	2	13
79	Comunicazioni	8	8	—	—	106	1.124	—	—
8	Credito e assicurazione, servizi imprese; noleggio	263	739	—	—	388	1.386	—	—
8A	Credito e assicurazione	7	180	—	—	72	727	—	—
81	Istituti di credito	4	169	—	—	62	700	—	—
82	Assicurazione	3	11	—	—	10	27	—	—
8B	Servizi prestati alle imprese; noleggio	256	559	—	—	316	659	—	—
83	Ausiliari finanziari, assicurazioni, servizi alle imprese	252	551	—	—	309	641	—	—
84	Noleggio di beni mobili	4	8	—	—	7	18	—	—
9	Pubblica amministrazione; servizi pubblici e privati	1.048	2.556	905	1.623	1.098	2.847	914	1.618
9A	Pubblica amministrazione	—	—	—	—	—	—	—	—
91	Pubblica amministrazione, sicurezza sociale obbligatoria	—	—	—	—	—	—	—	—
9B	Servizi pubblici e privati	1.048	2.556	905	1.623	1.098	2.847	914	1.618
92	Servizi d'igiene pubblica ed amministrazione di cimiteri	6	29	4	14	15	317	4	14
93	Istruzione	21	46	—	—	22	46	—	—
94	Ricerca e sviluppo	—	—	—	—	—	—	—	—
95	Sanità e servizi veterinari	1	3	—	—	1	3	—	—
96	Altri servizi sociali	—	—	—	—	—	—	—	—
97	Servizi ricreativi ed altri servizi culturali	96	808	—	—	125	816	—	—
98	Servizi personali	924	1.670	901	1.609	935	1.665	910	1.604
	TOTALE	12.740	33.931	3.944	7.782	13.803	40.722	3.971	7.760

B - TAVOLE DISPONIBILI*(dietro richiesta)***DATI PROVINCIALI****TAV. 1 - Imprese, unità locali e relativi addetti per ramo, classe, sottoclasse e categoria di attività economica**

N. Classificazione	RAMI, CLASSI, SOTTOCLASSI E CATEGORIE DI ATTIVITÀ ECONOMICA	IMPRESE		UNITÀ LOCALI			
		TOTALE	di cui artigiane	TOTALE		di cui artigiane	
				Unità locali	Addetti	Unità locali	Addetti

TAV. 2 - Imprese per forma giuridica e relativi addetti per ramo, classe, sottoclasse e categoria di attività economica

N. Classificazione	RAMI, CLASSI, SOTTOCLASSI E CATEGORIE DI ATTIVITÀ ECONOMICA	IMPRESE INDIVIDUALI		SOCIETÀ							
		Imprese	Addetti	per azioni		cooperative		in accomandita		a responsabilità limitata	
				Imprese	Addetti	Imprese	Addetti	Imprese	Addetti	Imprese	Addetti

SOCIETÀ						AZIENDE MUNICIPALIZZATE		ALTRE		TOTALE		N. Classificazione
in nome collettivo		altre		TOTALE		Imprese	Addetti	Imprese	Addetti	Imprese	Addetti	
Imprese	Addetti	Imprese	Addetti	Imprese	Addetti							

(*) TAV. 3 - Imprese per numero di addetti e per ramo, classe, sottoclasse e categoria di attività economica

N. Classificazione	RAMI, CLASSI, SOTTOCLASSI E CATEGORIE DI ATTIVITÀ ECONOMICA	IMPRESE CON ADDETTI									
		1		2		3 - 5		6 - 9		10 - 19	
		Imprese	Addetti	Imprese	Addetti	Imprese	Addetti	Imprese	Addetti	Imprese	Addetti

IMPRESE CON ADDETTI														TOTALE		N. Classificazione
20 - 49		50 - 99		100 - 199		200 - 499		500 - 999		1.000 e oltre		Imprese	Addetti	Imprese	Addetti	
Imprese	Addetti	Imprese	Addetti	Imprese	Addetti	Imprese	Addetti	Imprese	Addetti	Imprese	Addetti					

(*) Al «TOTALE» generale di riga segue il totale «di cui artigiane»

TAV. 4 - Imprese per numero di unità locali e per ramo, classe e sottoclasse di attività economica

N. Classificazione	RAMI, CLASSI E SOTTOCLASSI DI ATTIVITÀ ECONOMICA		IMPRESE CON UNITÀ LOCALI															
			1		2				3				4					
			Imprese	Addetti	Imprese	Addetti	di cui in Provincia		Imprese	Addetti	di cui in Provincia		Imprese	Addetti	di cui in Provincia			
							Unità locali	Addetti			Unità locali	Addetti			Unità locali	Addetti		
IMPRESA CON UNITÀ LOCALI																	N. Classificazione	
5		6 - 10						oltre 10						TOTALE				
Imprese	Addetti	di cui in Provincia		Unità locali				Unità locali				Unità locali						
		Unità locali	Addetti	Imprese	TOTALE		di cui in Provincia		Imprese	TOTALE		di cui in Provincia		Imprese	TOTALE			di cui in Provincia
Unità locali	Addetti				Unità locali	Addetti	Unità locali	Addetti		Unità locali	Addetti	Unità locali	Addetti		Unità locali	Addetti	Unità locali	Addetti

TAV. 5 - Imprese per diffusione territoriale e per ramo, classe e sottoclasse di attività economica

- A - Comune capoluogo
 B - Comuni entro un raggio di 10 Km dal capoluogo
 C - Comuni tra i 10 e 15 Km dal capoluogo (per le sole Provincie con capoluogo tra 200.000 e 900.000 abitanti)
 D - Comuni tra 15 e 20 Km dal capoluogo (per le sole Provincie di Torino, Milano, Roma e Napoli)
 E - Totale Provincia

N. Classificazione	RAMI, CLASSI E SOTTOCLASSI DI ATTIVITÀ ECONOMICA		IMPRESE A DIFFUSIONE												TOTALE		
			Comunale			Provinciale			Regionale			Nazionale					
			Imprese	Unità locali	Addetti	Imprese	Unità locali	Addetti	Imprese	Unità locali	Addetti	Imprese	Unità locali	Addetti	Imprese	Unità locali	Addetti

TAV. 6 - Imprese aventi interscambio con l'estero per ramo, classe, sottoclasse e categoria di attività economica

N. Classificazione	RAMI, CLASSI, SOTTOCLASSI E CATEGORIE DI ATTIVITÀ ECONOMICA		IMPRESE AVENTI INTERSCAMBIO CON L'ESTERO								
			Sola importazione			Sola esportazione			Importazione ed esportazione		
			Imprese	Addetti	Imprese	Addetti	Imprese	Addetti			

TAV. 7 - Unità locali dipendenti da imprese la cui sede è fuori provincia per ramo e classe di attività economica

- A - Comune capoluogo
 B - Comuni entro un raggio di 10 Km dal capoluogo
 C - Comuni tra 10 e 15 Km dal capoluogo (per le sole Provincie con capoluogo tra 200.000 e 900.000 abitanti)
 D - Comuni tra 15 e 20 Km dal capoluogo (per le sole Provincie di Torino, Milano, Roma e Napoli)

N. Classificazione	RAMI E CLASSI DI ATTIVITÀ ECONOMICA		UNITÀ LOCALI LA CUI SEDE D'IMPRESA È FUORI PROVINCIA										
			Sede d'impresa nella stessa regione	Sede d'impresa in altra regione								TOTALE	TOTALE
				Confinante				Non confinante					
				Stessa ripartizione geografica		Diversa ripartizione geografica		Stessa ripartizione geografica		Diversa ripartizione geografica			

TAV. 16 - Unità locali con impianti o apparecchi di riscaldamento per tipo di fonte energetica utilizzata, classe di superficie coperta delle unità locali e per ramo, classe, sottoclasse e categoria di attività economica

N. Classificazione	RAMI, CLASSI, SOTTOCLASSI E CATEGORIE DI ATTIVITÀ ECONOMICA	TOTALE UNITÀ LOCALI CON RISCALDAMENTO AMBIENTE	UNITÀ LOCALI CON IMPIANTI O APPARECCHI DI RISCALDAMENTO							
			Impianto fisso centrale					Impianto fisso		
			Fonte energetica					Fonte		
classi di superficie	Combustibili solidi	Prodotti petroliferi	Gas da rete	Energia elettrica	Altra fonte energetica	Combustibili solidi	Prodotti petroliferi			
	1 - 50 mq 51 - 100 mq 101 - 200 mq 201 - 500 mq 501 - 800 mq 801 - 1.000 mq 1.001 - 1.500 mq 1.501 - 2.000 mq oltre 2.000 mq	UNITÀ LOCALI CON IMPIANTI O APPARECCHI DI RISCALDAMENTO								
		autonomo			Apparecchi singoli					
		energetica			Fonte energetica					
		Gas da rete	Energia elettrica	Altra fonte energetica	Combustibili solidi	Prodotti petroliferi	Gas da rete	Energia elettrica	Altra fonte energetica	

TAV. 17 - Unità locali con impianti o apparecchi di condizionamento per tipo di fonte energetica utilizzata, classe di superficie coperta delle unità locali e per ramo, classe, sottoclasse e categoria di attività economica

N. Classificazione	RAMI, CLASSI, SOTTOCLASSI E CATEGORIE DI ATTIVITÀ ECONOMICA	TOTALE UNITÀ LOCALI CON CONDIZIONAMENTO AMBIENTE	UNITÀ LOCALI CON IMPIANTI O APPARECCHI DI CONDIZIONAMENTO							
			Impianto fisso centrale					Impianto fisso		
			Fonte energetica					Fonte		
classi di superficie	Combustibili solidi	Prodotti petroliferi	Gas da rete	Energia elettrica	Altra fonte energetica	Combustibili solidi	Prodotti petroliferi			
	1 - 50 mq 51 - 100 mq 101 - 200 mq 201 - 500 mq 501 - 800 mq 801 - 1.000 mq 1.001 - 1.500 mq 1.501 - 2.000 mq oltre 2.000 mq	UNITÀ LOCALI CON IMPIANTI O APPARECCHI DI CONDIZIONAMENTO								
		autonomo			Apparecchi singoli					
		energetica			Fonte energetica					
		Gas da rete	Energia elettrica	Altra fonte energetica	Combustibili solidi	Prodotti petroliferi	Gas da rete	Energia elettrica	Altra fonte energetica	

TAV. 18 - Unità locali operative con forni e apparecchi per processi termici per tipo di fonte energetica utilizzata e per ramo, classe, sottoclasse e categoria di attività economica

N. Classificazione	RAMI, CLASSI, SOTTOCLASSI E CATEGORIE DI ATTIVITÀ ECONOMICA	TOTALE UNITÀ LOCALI CON FORNI E APPARECCHI PER PROCESSI TERMICI	UNITÀ LOCALI CON FORNI E APPARECCHI PER PROCESSI TERMICI								
			Per fusione, trattamento termico o riscaldamento						Cottura di prodotti		
			Fonte energetica						Fonte		
	Combustibili solidi	Prodotti petroliferi	Gas da rete	Energia elettrica	Altra fonte energetica	Combustibili solidi	Prodotti petroliferi	Gas da rete			

UNITÀ LOCALI CON FORNI E APPARECCHI PER PROCESSI TERMICI

industriali		Essiccazione e disidratazione					Altri processi termici					N. Classificazione
energetica		Fonte energetica					Fonte energetica					
Energia elettrica	Altra fonte energetica	Combustibili solidi	Prodotti petroliferi	Gas da rete	Energia elettrica	Altra fonte energetica	Combustibili solidi	Prodotti petroliferi	Gas da rete	Energia elettrica	Altra fonte energetica	

TAV. 19 - Unità locali operative che utilizzano vapore per processo e generatori per tipo di fonte energetica utilizzata e per ramo, classe, sottoclasse e categoria di attività economica

N. Classificazione	RAMI, CLASSI, SOTTOCLASSI E CATEGORIE DI ATTIVITÀ ECONOMICA	UNITÀ LOCALI CHE UTILIZZANO VAPORE PER PROCESSO PROVENIENTE			GENERATORI DI VAPORE PER TIPO DI FONTE ENERGETICA				
		da generatori di vapore	da recuperatori di vapore	da altre Unità locali	Combustibili solidi	Prodotti petroliferi	Gas da rete	Energia elettrica	Altra fonte

TAV. 20 - Motori elettrici per potenza e per ramo, classe, sottoclasse e categoria di attività economica

N. Classificazione	RAMI, CLASSI, SOTTOCLASSI E CATEGORIE DI ATTIVITÀ ECONOMICA	MOTORI ELETTRICI PER POTENZA IN Kw							
		fino a 1		1 - 5		5 - 10		10 - 50	
		Motori	Potenza Kw	Motori	Potenza Kw	Motori	Potenza Kw	Motori	Potenza Kw
						TOTALE			N. Classificazione
		50 - 100		oltre 100		Unità locali operative	Motori	Potenza Kw	
		Motori	Potenza Kw	Motori	Potenza Kw				

TAV. 21 - Unità locali operative del commercio, pubblici esercizi e alberghi per forma di collegamento economico, sistema di vendita delle merci e per classe, sottoclasse e categoria di attività economica

N. Classificazione	CLASSI, SOTTOCLASSI E CATEGORIE DI ATTIVITÀ ECONOMICA	ADERENTI AD UN COLLEGAMENTO ECONOMICO			SECONDO IL SISTEMA DI VENDITA DELLE MERCI									
		Unione volontaria	Gruppo di acquisto	Altre forme	Tradizionale		Libero servizio		Per corrispondenza		Altre forme		TOTALE	
					Unità locali	Addetti	Unità locali	Addetti	Unità locali	Addetti	Unità locali	Addetti	Unità locali	Addetti

TAV. 22 - Unità locali operative del commercio, pubblici esercizi e alberghi con impianti frigoriferi e carrelli elevatori per classe, sottoclasse e categoria di attività economica

N. Classificazione	CLASSI, SOTTOCLASSI E CATEGORIE DI ATTIVITÀ ECONOMICA	TOTALE		ATTREZZATURE							
		Unità locali con impianti frigoriferi e carrelli elevatori		Armadi frigoriferi		Celle frigorifere		Banchi frigoriferi		Carrelli elevatori	
				con mc indicati	con mc non indicati	con mc indicati	con mc non indicati	con m indicati	con m non indicati		
N.	mc			N.	N.	mc	N.	N.	m		N.

TAV. 23 - Unità locali operative del commercio fisso al minuto e relativi addetti per classe di superficie di vendita e per classe, sottoclasse e categoria di attività economica

N. Classificazione	CLASSI, SOTTOCLASSI E CATEGORIE DI ATTIVITÀ ECONOMICA	CLASSI DI SUPERFICIE DI VENDITA (mq)										
		1 - 50			51 - 100			101 - 200				
		Unità locali	Addetti	Superficie	Unità locali	Addetti	Superficie	Unità locali	Addetti	Superficie		
		CLASSI DI SUPERFICIE DI VENDITA (mq)						UNITÀ LOCALI CON SUPERFICIE NON INDICATA	TOTALE			N. Classificazione
		201 - 400			oltre 400				Unità locali	Addetti	Superficie	
		Unità locali	Addetti	Superficie	Unità locali	Addetti	Superficie	Unità locali	Addetti	Superficie		

TAV. 24 - Esercizi di commercio ambulante e relativi addetti per categoria posizionale, diffusione territoriale e mezzi di trasporto in dotazione agli esercizi stessi, per sottoclasse e categoria di attività economica

N. Classificazione	SOTTOCLASSI E CATEGORIE DI ATTIVITÀ ECONOMICA	ESERCIZI	ADDETTI				ATTIVITÀ COMMERCIALE SVOLTA		MEZZI DI TRASPORTO		
			Titolari	Familiari coadiuvanti	Altro personale	TOTALE	in un solo Comune	in più Comuni	Motoveicoli	Autovetture	Autocarri

TAV. 25 - Esercizi di commercio ambulante per numero di addetti, tipo di posteggio e per sottoclasse e categoria di attività economica

N. Classificazione	SOTTOCLASSI E CATEGORIE DI ATTIVITÀ ECONOMICA	ESERCIZI CON ADDETTI							TIPO DI POSTEGGIO		
		1	2	3 - 5		6 e oltre		TOTALE		Fisso	Mobile
		Esercizi	Esercizi	Esercizi	Addetti	Esercizi	Addetti	Esercizi	Addetti		

DATI COMUNALI

TAV. 26 - Imprese, unità locali e addetti nei Comuni capoluoghi di Provincia e nei Comuni con oltre 40.000 abitanti per sezione di censimento e per ramo, classe, sottoclasse e categoria di attività economica

N. Classificazione	RAMI, CLASSI, SOTTOCLASSI E CATEGORIE DI ATTIVITÀ ECONOMICA	Comune		Sez. 1		Sez. 2		Sez. ...		
		Imprese	Unità locali		Imprese	Unità locali		Imprese	Unità locali	
			N.	Addetti		N.	Addetti		N.	Addetti

TAV. 27 - Imprese per numero di addetti e per ramo e classe di attività economica

Provincia di... Comune di...

N. Classificazione	RAMI E CLASSI DI ATTIVITÀ ECONOMICA	IMPRESE CON ADDETTI									
		1		2		3 - 5		6 - 9		10 - 49	
		Imprese	Addetti	Imprese	Addetti	Imprese	Addetti	Imprese	Addetti	Imprese	Addetti

IMPRESE CON ADDETTI						TOTALE	
50 - 99		100 - 499		500 e oltre		Imprese	Addetti
Imprese	Addetti	Imprese	Addetti	Imprese	Addetti		

TAV. 28 - Unità locali per numero di addetti e per ramo e classe di attività economica

Provincia di... Comune di...

N. Classificazione	RAMI E CLASSI DI ATTIVITÀ ECONOMICA	UNITÀ LOCALI CON ADDETTI											
		1		2		3 - 5		6 - 9		10 - 49		50 - 99	
		Unità locali	Addetti	Unità locali	Addetti	Unità locali	Addetti	Unità locali	Addetti	Unità locali	Addetti	Unità locali	Addetti

UNITÀ LOCALI CON ADDETTI				UNITÀ LOCALI SENZA ADDETTI	TOTALE	
100 - 499		500 e oltre			Unità locali	Addetti
Unità locali	Addetti	Unità locali	Addetti			

C - QUALIFICHE PROFESSIONALI

Qui di seguito sono riportate le categorie posizionali che figurano nel questionario di censimento (Mod. ISTAT/CIC/1). Accanto a ciascuna di esse sono indicate le qualifiche del personale addetto alle attività economiche considerate da includere in ciascuna delle predette categorie.

Per le categorie non riportate valgono le norme generali specificate nell'introduzione del presente fascicolo.

I - PESCA

Dirigenti: comandanti, direttori di macchina (di naviglio per pesca oltre gli stretti).

Direttivi, ricercatori e tecnici laureati: ufficiali di coperta e di macchina.

Altri impiegati: radiotelegrafisti.

Categorie speciali (intermedi): nostromi, capi-barca.

Operai specializzati: retieri, caporali di macchine, capi valle.

Operai qualificati: meccanici, elettricisti, frigoristi, vallanti, pescicoltori.

Operai comuni: marinai, camerieri, pescatori.

Altro personale: giovanotti.

II - COMMERCIO ALL'INGROSSO E AL MINUTO

Direttivi, ricercatori e tecnici laureati: direttore, capo di servizio, gestore o gerente di negozio o filiale (*) o supermercato, copywriter nelle agenzie di pubblicità, analista sistemista.

Altri impiegati: determinatore di costi, spedizioniere patentato, chimico di laboratorio, programmatore analista, stenodattilografo in lingue estere, operatore meccanografico, commesso alla vendita, indossatrice, segretario, contabile-impiegato amministrativo, cassiere, estimatore nelle aziende di arte e antichità, disegnatore tecnico, commesso stimatore di gioielleria, addetto a pratiche valutarie e doganali ecc., interprete, traduttore, creatore di bozzetti, magazziniere.

Categorie speciali (intermedi): capo piazzale, collaudatore e/o accettatore (presso centri di assistenza autovetture, o filiali o concessionari), capo officina.

Operai specializzati: operaio specializzato provetto, autotrenista, pompista specializzato, meccanico ortopedico, meccanico riparatore, tecnico cine TV, tecnico proiezione, commesso di rosticceria, gastronomia e friggitoria, addetto al collaudo su istruzione.

Operai qualificati: conducente autovetture, aiuto banconiere di spacci di carne, addetto al centralino telefonico.

Operai comuni: conducente di autofurgone, aiuto commesso, pompista comune, ascensorista, avvolgitore, custode, fattorino, imballatore.

Altro personale: addetto alle pulizie anche con mezzi meccanici, garzone.

III - ESERCIZI ALBERGHIERI ED EXTRALBERGHIERI, STABILIMENTI BALNEARI, ALBERGHI DIURNI E AGENZIE DI VIAGGIO E TURISMO

Direttivi, ricercatori e tecnici laureati: direttori, vice direttori, capo del personale, economo responsabile, capo settore commerciale, capo agenzia di cat. A, capo agenzia di cat. B con autonomia tecnica ed amministrativa di gestione, gerente di pubblico esercizio catering, primo segretario, capo ricevimento.

Altri impiegati: capo ricevimento, primo addetto ai servizi di prenotazione, ai servizi turistici e/o alle biglietterie, capo agenzia di cat. B con funzioni tecniche ed amministrative subordinate, responsabile di amministrazione (ex segretario di agenzia diplomato con mansioni di concetto), capo contabile, cassiere centrale, interprete, consegnatario di magazzino con responsabilità tecnica ed amministrativa di conduzione, corrispondente in lingue, impiegato amministrativo, contabile, segretario, stenodattilografa.

Categorie speciali (intermedi): capo operaio coordinatore del lavoro degli operai inquadrati ai livelli inferiori, capo mensa surgelati e/o precotti, capo cuoco, capo barman, primo portiere, capo barman (responsabile dei servizi di bar), capo servizio sala, capo laboratorio pasticceria.

Operai specializzati: portiere unico, dispensiere, cantiniere, capo garage, capo giardiniere, cameriere con autonomia esecutiva e conoscenze specialistiche.

(*) Sono compresi i gestori o gerenti di negozio o filiale che ricevono un compenso fisso (con o senza percentuale sugli utili). I gestori o gerenti di negozio o filiale che gestiscono la licenza totalmente in proprio sono considerati come se fossero i titolari.

Operai qualificati: assistente ai bagnanti, magazziniere comune con funzioni operaie, autista, giardiniere, pulitore-lavatore a secco, cuoco, cameriere, barista, conducente automezzi e natanti, banconiere di tavola calda.

Operai comuni: guardia giurata, lavandaio, garagista, cameriere ai piani, cameriera camping, cameriera villaggi turistici, addetto mensa personale, stiratrice, portiere, custode, maschera di stabilimento balneare, lustrascarpe, bagnino.

Altro personale: tutto il personale che non trova collocazione nelle precedenti categorie.

IV - PUBBLICI ESERCIZI

Direttivi, ricercatori e tecnici laureati: direttore, gerente, capo servizio amministrativo catering, vice direttore, economo responsabile settore acquisti.

Altri impiegati: direttore servizio mensa, responsabile di amministrazione, cassiera centrale catering, consegnatario magazzino con responsabilità di conduzione, analista-programmatore CED, controllore amministrativo, capo reparto catering, segretario corrispondente.

Categorie speciali (intermedi): capo cuoco, ispettore mensa, capo laboratorio, pasticceria, capo servizio sala, primo pasticciere.

Operai specializzati: cuoco unico, cuoco capo partita, primo pasticciere, barman unico, gastronomo gelatiere, pizzaiolo, cameriere ai vini, cameriere agli antipasti, cameriere trinciatore, chef de rang di ristorante.

Operai qualificati: magazziniere comune, cellista surgelati, dispensiere, cantiniere, banconiere di gelateria, di pasticceria e di tavola calda, carrellista di stazione, cameriere di bar, di tavola calda e di self-service, barista, autista di pista catering.

Operai comuni: guardiano notturno e diurno, sorvegliante di ingresso, commis di cucina, ristorante e bar, stiratrice, lavandaio.

Altro personale: tutto il personale che non trova collocazione nelle precedenti categorie.

V - TRASPORTI E COMUNICAZIONI

1. Trasporti terrestri

Direttivi, ricercatori e tecnici laureati: ispettore, capo ripartizione, capo servizio, capo ufficio, capo contabile o contabile incaricato di compilare il bilancio di gestione delle aziende.

Altri impiegati: segretari, disegnatori, revisori, applicati, capo stazione, capo gestione, assistente di stazione, gestore, capo personale viaggiante, capo treno, contabile, conduttore, dattilografo, tariffista per traffici internazionali, segretari di direzione, esattori, instradatori ferroviari.

Operai specializzati: macchinista, guidatore scelto, guidatore, autista di linea, addetto a gru e semoventi, collaudatore, autisti di autotreni o autoarticolati.

Operai qualificati: manovratore capo, tecnico, verificatore, bigliettaio, armatore di binario, autista, magazziniere con mansioni non impiegate.

Operai comuni: manovratore, deviatore, cantoniere scelto, conducente di carrelli elettrici, operai comuni di manutenzione di garage e di officina.

Altro personale: tutto il personale non riconducibile nelle precedenti categorie.

2. Trasporti marittimi, lacuali e fluviali

Dirigenti: comandante, padrone al comando, direttori di macchina.

Direttivi, ricercatori e tecnici laureati: ufficiali di coperta e di macchina, ufficiale macchinista.

Altri impiegati: allievi ufficiali.

Categorie speciali (intermedi): sottufficiali, capi servizio, maestri di casa, nostromo, capo fuochista.

Operai specializzati: carpentiere, capo motorista, primo elettricista, cameriere, ottonaio, frigorista, cambusiere.

Operai qualificati: fuochista, marinaio, guardarobiera, cuoco, bottigliere, carbonaio, pasticciere, infermiere.

Operai comuni: giovanotti, garzoni.

Altro personale: piccoli, mozzi.

3. Trasporto aerei

Direttivi, ricercatori e tecnici laureati: primo comandante, comandante, funzionari di 1^a, 2^a, 3^a categoria, responsabile lungo raggio e medio raggio.

Altri impiegati: primo ufficiale, piloti di 1^a e di 2^a, assistenti di volo, tecnici e allievi tecnici di volo, impiegati di concetto e d'ordine, capo squadra operatore specializzato aeronautico, operatore specializzato aeronautico, addetti fatturazione contabile.

Operai specializzati: capo squadra operai specializzati, tappezziere di lavori fini, verniciatori di fino, operatore conduttore delle passerelle telescopiche.

Operai qualificati: operaio qualificato, trattorista, addetti conduzione mezzi meccanici relativi al piazzale e all'aeromobile, tappezziere, verniciatore a spruzzo e pennello, aggiustatore.

Operai comuni: addetti carico e scarico merci e bagagli dagli aeromobili, addetti macchine fotocopie e ciclostile, imballatori.

4. Comunicazioni

Direttivi, ricercatori e tecnici laureati: capo agenzia, capo servizio, capo del settore amministrativo commerciale di agenzia, capo centro elaborazione dati, capo tecnico principale di impianti interni speciali o di rete o di trasmissione, capo ufficio, capo reparto, capo sala di commutazione, capo tecnico di 1^a classe, personale della carriera direttiva delle Aziende di Stato.

Altri impiegati: capo centro commerciale, capo gruppo amministrativo, commerciale o tecnico, capo tecnico di 2^a classe, capo turno, magazziniere titolare di magazzino di 2^o livello, programmatore C.E.D., assistente tecnico, disegnatore, centralinista di direzione, personale delle carriere di concetto ed esecutiva delle Aziende di Stato.

Categorie speciali (intermedi): primo operatore specializzato di commutazione, primo tecnico specializzato di I.I.S. (*) o di rete con cognizioni teoriche di rilievo.

Operai specializzati: primo tecnico specializzato di centrale, di officina e di trasmissioni con cognizioni teoriche di rilievo, lavoratore specializzato addetto a lavori ausiliari, operatore specializzato, sorvegliante capo di linea o impianto, apparecchiatore capo.

Operai qualificati: autista, commesso, distributore di magazzino, operatore di commutazione, tecnico di centrale, di officina, di rete e di trasmissione con professionalità acquisita, guardafili principale e apparecchiatore principale.

Operai comuni: autista, commesso, operatore di commutazione, tecnico, custode, guardafili, apparecchiatori.

Altro personale: tutto il personale non collocabile nelle precedenti categorie.

VI - CREDITO

Direttivi, ricercatori e tecnici laureati: funzionari.

Altri impiegati: capo ufficio, vice capo ufficio, capo reparto o sezione, cassiere, addetto agli schedari, agli sportelli e ai microfilms.

Operai specializzati: personale subalterno (commessi).

Operai qualificati: autisti, elettricisti, falegnami, idraulici, tipografi, macchinisti.

Operai comuni: guardie notturne, altro personale della categoria ausiliaria.

VII - PUBBLICA AMMINISTRAZIONE

Dirigenti: riguarda le qualifiche previste dal D.P.R. 30 giugno 1972, n. 748 nonché le qualifiche equivalenti presso tutte le altre amministrazioni siano esse a carattere centrale o locale. Ad es.: direttore generale, capo ripartizione di ente locale, primario ospedaliero, direttore di filiale, vice direttore di succursale. Per gli appartenenti alle FF.AA. e corpi similari sono da considerarsi come dirigenti gli ufficiali con grado superiore a quello di tenente colonnello o posizioni assimilate.

Direttivi, ricercatori e tecnici laureati: personale appartenente alle ex carriere direttive (ispettore generale ad esaurimento, direttore di divisione ad esaurimento, direttore aggiunto di divisione, direttore di sezione, consiglieri, nonché le qualifiche equivalenti o assimilabili presso tutte le altre amministrazioni siano esse a carattere centrale o locale), biologo, chimico, fisico, geologo, bibliotecario, astronomo, statistico ed attuario. Per gli appartenenti alle FF.AA. e corpi similari sono da considerarsi come direttivi gli ufficiali con grado inferiore a quello di colonnello o posizioni assimilate.

Altri impiegati: personale appartenente alle ex carriere di concetto (segretari, revisori, contabili) ed esecutive (addetti di segreteria, coadiutori, assistenti, preparatore chimico, dattilografo). Per gli appartenenti alle FF.AA. e corpi similari sono da considerarsi impiegati tutti i sottufficiali o posizioni assimilate.

Categorie speciali: capi draga, comandante di rimorchiatore, padrone marittimo per il traffico.

Operai specializzati: palafreniere, cuoco, capo tecnico dei fari.

Operai qualificati: guardiascuderia, sorvegliante idraulico, autista, bollatore.

Altro personale: uscieri, bidelli, inservienti, guardiano e simili.

(*) I.I.S. = Impianti interni speciali.

D - CLASSIFICAZIONE ANALITICA PER RAMI, CLASSI, SOTTOCLASSI E CATEGORIE DI ATTIVITÀ ECONOMICA

O - AGRICOLTURA, CACCIA, FORESTE E PESCA

01 - *Agricoltura e caccia*

011 - Agricoltura

- 011.1 - Aziende cerealicole (comprese le risicole)
- 011.2 - Aziende orticole (comprese le coltivazioni in serra)
- 011.3 - Aziende viticole
- 011.4 - Aziende olivicole
- 011.5 - Aziende agrumicole
- 011.6 - Aziende frutticole
- 011.7 - Aziende floricole e di piante ornamentali (comprese le coltivazioni in serra)
- 011.8 - Aziende vivaistiche e sementiere
- 011.9 - Altre aziende e aziende agricole miste, non classificabili con il criterio della prevalenza

012 - Zootecnia

- 012.1 - Aziende di allevamento bovini e bufalini
- 012.2 - Aziende di allevamento suini
- 012.3 - Aziende di allevamento pollame
- 012.4 - Aziende di allevamento ovini e caprini
- 012.5 - Aziende di allevamento di altri volatili e conigli (comprese le aziende di allevamento di selvaggina)
- 012.6 - Aziende di allevamento equini
- 012.7 - Aziende di allevamento di animali da pelliccia
- 012.8 - Aziende di allevamento di altri animali (compresi gli allevamenti misti, non classificabili con il criterio della prevalenza)

013 - Selezione e moltiplicazione delle specie

- 013.1 - Aziende specializzate per la selezione ed incubazione artificiale delle uova di gallina e/o altri volatili (oca, anatra, fagiano, ecc.)
- 013.2 - Aziende specializzate nella produzione del seme bachi e bocolini; essiccazione dei bozzoli
- 013.3 - Aziende specializzate nella selezione e moltiplicazione di altre specie di animali

014 - Caccia e cattura di animali

02 - *Foreste*

020 - Foreste

- 020.1 - Aziende forestali (comprese le silvo-pastorali)
- 020.2 - Aziende di utilizzazione del bosco
- 020.3 - Consorzi di forestazione

03 - *Pesca*

031 - Pesca e allevamenti in acque marine e lagunari

- 031.1 - Esercizio della pesca
- 031.2 - Esercizio di allevamenti di pesci e molluschi bivalvi

032 - Pesca e allevamenti in acque dolci

- 032.1 - Esercizio della pesca
- 032.2 - Esercizio di allevamenti (anche presso aziende agricole)

04 - *Attività connesse con l'agricoltura*

041 - Attività trasformatrici annesse ad aziende agricole che lavorano esclusivamente o prevalentemente prodotti propri

- 041.1 - Produzione di olio di oliva
- 041.2 - Trattamento igienico del latte e conservazione del latte fresco
- 041.3 - Trasformazione del latte
- 041.4 - Conservazione e trasformazione di frutta, ortaggi, funghi e prodotti simili
- 041.5 - Pilatura e cernita di semi e granaglie
- 041.6 - Produzione e conservazione di vini (esclusi i vini spumanti e speciali)
- 041.7 - Produzione di vini spumanti e di altri vini speciali
- 041.8 - Produzione di alcool etilico di fermentazione

042 - Attività di trasformazione svolte in forma associata (da parte di cooperative, consorzi di produzione, associazioni di produttori, consorzi di bonifica, consorzi di miglioramento fondiario, enti di sviluppo, ecc.)

- 042.1 - Produzione di olio di oliva

- 042.2 - Produzione di olio di semi e di frutti oleosi
- 042.3 - Conservazione e trasformazione della carne (esclusa la surgelazione)
- 042.4 - Trattamento igienico del latte e conservazione del latte fresco
- 042.5 - Trasformazione del latte
- 042.6 - Trasformazione e conservazione di frutta, ortaggi e funghi (esclusa la surgelazione)
- 042.7 - Produzione e conservazione di vini (esclusi i vini spumanti e speciali)
- 042.8 - Produzione di vini spumanti e di altri vini speciali
- 042.9 - Produzione e raffinazione dello zucchero

- 043 - Altre attività svolte in forma associata (da parte di cooperative, consorzi di produzione, associazioni di produttori, consorzi di bonifica, consorzi di miglioramento fondiario, enti di sviluppo, ecc.)
- 043.1 - Macellazione del bestiame
- 043.2 - Produzione di alcool etilico di fermentazione
- 043.3 - Molitura dei cereali
- 043.4 - Pilatura, cernita e altre lavorazioni di semi e granaglie
- 043.5 - Lavorazione e conservazione dei prodotti della pesca in acque dolci (esclusa la surgelazione)
- 043.6 - Produzione di mangimi
- 043.7 - Surgelazione di prodotti alimentari
- 043.8 - Stagionatura, manipolazione, selezione e imbottamento delle foglie di tabacco
- 043.9 - Raccolta e vendita di prodotti agricoli

- 044 - Esercizio di macchine agricole
- 044.1 - Esercizio e noleggio di mezzi e di macchine agricole per conto terzi, con personale
- 044.2 - Esercizio di macchine agricole da parte di consorzi e cooperative

- 045 - Approvvigionamento, produzione e distribuzione di mezzi tecnici necessari all'esercizio dell'agricoltura

1 - ENERGIA, GAS E ACQUA

1 A - Estrazione di combustibili solidi, liquidi e gassosi-industria petrolifera

11 - *Industria dell'estrazione e agglomerazione di combustibili solidi*

111 - Industria dell'estrazione e agglomerazione di combustibili solidi

12 - *Cokerie (comprese quelle annesse a stabilimenti siderurgici)*

120 - Cokerie (comprese quelle annesse a stabilimenti siderurgici)

13 - *Industria dell'estrazione di petrolio e gas naturali*

131 - Estrazione di petrolio

132 - Estrazione e depurazione di gas naturale

133 - Estrazione con annessa distillazione di roccia asphaltica e scisti bituminosi

134 - Ricerca di petrolio e gas naturali

14 - *Industria petrolifera*

140 - Industria petrolifera

140.1 - Raffinerie di petrolio

140.2 - Preparazione o miscelazione di derivati del petrolio (esclusa la petrolchimica)

140.3 - Miscelazione di gas petroliferi liquefatti (gpl) e loro imbottigliamento

15 - *Industria dei combustibili nucleari*

150 - Industria dei combustibili nucleari

1 B - Energia elettrica, gas e acqua

16 - *Industria della produzione e distribuzione di energia elettrica, gas, vapore e acqua calda*

161 - Produzione e distribuzione di energia elettrica

162 - Produzione e distribuzione del gas

162.1 - Officine del gas, distribuzione del gas a mezzo di reti cittadine

162.2 - Stazioni di compressione di gas metano

163 - Produzione e distribuzione di altri tipi di energia

17 - Industria della raccolta, depurazione e distribuzione d'acqua

170 - Industria della raccolta, depurazione e distribuzione d'acqua

- 170.1 - Captazione, adduzione e distribuzione d'acqua potabile
- 170.2 - Captazione, adduzione e distribuzione d'acqua non potabile

2 - INDUSTRIE ESTRATTIVE - INDUSTRIE MANIFATTURIERE PER LA TRASFORMAZIONE DI MINERALI NON ENERGETICI E PRODOTTI DERIVATI - INDUSTRIE CHIMICHE

21 - Industria dell'estrazione e preparazione di minerali metalliferi

- 211 - Estrazione, ricerche e preparazione di minerali di ferro
- 212 - Estrazione, ricerche e preparazione di minerali metalliferi non ferrosi

22 - Industria della produzione e prima trasformazione dei metalli

- 221 - Siderurgia (secondo il trattato C.E.C.A.) escluse le cokerie annesse a stabilimenti siderurgici

222 - Fabbricazione di tubi di acciaio

- 222.1 - Produzione di tubi senza saldatura
- 222.2 - Produzione di tubi avvicinati, aggraffati, saldati e simili

223 - Trafilatura, stiratura, laminazione di nastri, profilatura a freddo dell'acciaio

224 - Produzione e prima trasformazione dei metalli non ferrosi

- 224.1 - Produzione di metalli non ferrosi di prima e seconda fusione; prima trasformazione dei metalli non ferrosi; laminazione, stiratura, trafilatura, estrusione e altre lavorazioni
- 224.2 - Produzione specializzata di ferroleghie fuori della siderurgia

23 - Industria dell'estrazione di minerali non metalliferi e non energetici; torbiere

231 - Estrazione e ricerche di prodotti di cava per materiali da costruzione, per refrattari e per ceramiche

- 231.1 - Estrazione e ricerche di pietre da costruzione e di ardesia, (calcare, marmo, arenaria, gres, lava, pietre dure, granito, basalto, porfido, ecc.)
- 231.2 - Estrazione e ricerche di altri materiali e prodotti di cava per altre industrie
- 231.3 - Estrazione di pietra da gesso
- 231.4 - Estrazione di argilla e di caolino
- 231.5 - Estrazione di pietre per calce e cementi

232 - Estrazione e ricerca mineraria di sali di potassio e di fosfati di calcio naturali

233 - Produzione ed estrazione di sale

239 - Estrazione di altri minerali; torbiere

- 239.1 - Estrazione di zolfo e di pirite
- 239.2 - Estrazione di dolomite, di pomice e di pozzolana
- 239.3 - Estrazione di prodotti minerali vari per uso industriale

24 - Industria della lavorazione dei minerali non metalliferi

241 - Produzione di materiali da costruzione in laterizio

242 - Produzione di cemento, calce e gesso

- 242.1 - Produzione di cemento e di agglomerante cementizio
- 242.2 - Produzione di calce viva, idrata, e idraulica
- 242.3 - Produzione di gesso

243 - Produzione di materiali per costruzione in calcestruzzo, amianto-cemento e gesso

- 243.1 - Fabbricazione di prodotti in amianto-cemento
- 243.2 - Produzione di elementi da costruzione in calcestruzzo, di modellati, di mattoni e altri prodotti silico-calcarei, di prodotti in pomice-cemento
- 243.3 - Produzione di pannelli di gesso e di elementi prefabbricati a base di gesso e modellati
- 243.4 - Produzione di calcestruzzo fresco (centrali di betonaggio)

244 - Produzione di articoli in amianto (ad esclusione degli articoli in amianto-cemento)

245 - Lavorazione della pietra e di prodotti minerali non metalliferi

- 245.1 - Frantumazione di minerali e materiali vari al di fuori della cava
- 245.2 - Segagione e lavorazione del marmo e delle pietre affini (esclusa la lavorazione artistica)
- 245.3 - Lavorazione artistica del marmo e di altre pietre affini; lavori in mosaico (di pietre, ceramiche, vetro)

246 - Produzione di mole e di altri corpi abrasivi applicati**247 - Industria del vetro**

- 247.1 - Produzione di vetro piano
- 247.2 - Produzione del vetro cavo e di altri prodotti simili (compreso il vetro artistico)
- 247.3 - Produzione di vetro tecnico, industriale, fibre di vetro ed altri lavori in vetro
- 247.4 - Lavorazione e trasformazione del vetro piano (lastre di sicurezza, temperate o accoppiate, stratificate, unite al perimetro, specchi e vetrate artistiche, molatura, decorazione, ecc.)
- 247.5 - Lavorazione e trasformazione del vetro cavo

248 - Produzione di prodotti in ceramica

- 248.1 - Produzione di materiali refrattari e di prodotti in ceramica per usi tecnici e industriali
- 248.2 - Produzione di prodotti in ceramica per uso domestico e ornamentale
- 248.3 - Produzione di piastrelle per pavimenti e rivestimenti
- 248.4 - Produzione di oggetti igienico-sanitari in terraglia forte, semiforte e dolce, vitreous china e fire clay

25 - Industrie chimiche**251 - Produzione di prodotti chimici di base (compresi altri prodotti derivati ottenuti da successive trasformazioni)**

- 251.1 - Produzione di prodotti chimico-estrattivi e chimico-mineralurgici
- 251.2 - Produzione di prodotti chimici primari organici, inorganici e loro derivati
- 251.3 - Produzione di materie plastiche, resine sintetiche ed elastomeri
- 251.4 - Produzione di fertilizzanti e di relativi prodotti azotati di base
- 251.5 - Produzione di emulsioni di bitume, di catrame e di leganti per uso stradale (escluse le emulsioni bituminose da petroli)
- 251.6 - Produzione di trasparente di cellulosa e di cellophane
- 251.7 - Produzione di prodotti chimici organici mediante processi di fermentazione o derivati da materie prime di origine vegetale
- 251.8 - Produzione di prodotti elettrochimici (esclusa la produzione di cloro, soda e potassa) ed elettrotermici
- 251.9 - Produzione di colori organici sintetici e relativi prodotti intermedi

255 - Produzione di mastici, pitture, vernici e inchiostri da stampa**256 - Produzione di altri prodotti chimici principalmente destinati all'industria e all'agricoltura**

- 256.1 - Produzione di gas compressi
- 256.2 - Produzione di colle varie (naturali) gelatine ed estratti d'alghe
- 256.3 - Trattamento chimico dei grassi
- 256.4 - Produzione di oli essenziali e di aromi naturali e sintetici
- 256.5 - Produzione di esplosivi, di prodotti pirotecnici e di fiammiferi
- 256.6 - Produzione di prodotti ausiliari per le industrie tessili e del cuoio
- 256.7 - Produzione di prodotti chimici vari per uso industriale
- 256.8 - Produzione di prodotti chimici per l'agricoltura e di insetticidi

257 - Produzione di prodotti farmaceutici**258 - Produzione di sapone e detergenti sintetici nonchè di altri prodotti per l'igiene del corpo e di profumeria**

- 258.1 - Produzione di sapone e detergenti sintetici, liquidi ed in polvere
- 258.2 - Produzione di altri prodotti per l'igiene del corpo e di profumeria

259 - Produzione di altri prodotti chimici

- 259.1 - Produzione di prodotti fotochimici (materiali sensibili)
- 259.2 - Produzione di specialità chimiche per uso domestico e per manutenzione
- 259.3 - Produzione di prodotti chimici prevalentemente impiegati per ufficio e per il consumo non industriale

26 - Industria della produzione di fibre artificiali e sintetiche**260 - Industria della produzione di fibre artificiali e sintetiche****3 - INDUSTRIE MANIFATTURIERE PER LA LAVORAZIONE E LA TRASFORMAZIONE DEI METALLI; MECCANICA DI PRECISIONE****31 - Industria della costruzione di prodotti in metallo (escluse le macchine e i materiali da trasporto)****311 - Fonderie**

- 311.1 - Fonderie di metalli ferrosi (getti di ghisa e di acciaio)
- 311.2 - Fonderie di metalli non ferrosi

312 - Fucinatura, stampaggio, imbutitura, tranciatura e lavorazione a sbalzo

- 312.1 - Produzione di pezzi di acciaio fucinati
- 312.2 - Produzione di pezzi di acciaio stampati a caldo
- 312.3 - Stampatura e imbutitura a caldo di lamiera di acciaio; tranciatura e lavorazione a sbalzo

313 - Seconda trasformazione, trattamento e rivestimento dei metalli

- 313.1 - Filettatura e bulloneria
- 313.2 - Produzione di molle
- 313.3 - Sinterizzazione dei metalli e loro leghe (metallurgia delle polveri)

- 313.4 - Produzione di catene fucinate senza saldatura e stampate (escluse le catene per trasmissione)
- 313.5 - Trattamento e rivestimento dei metalli
- 313.6 - Meccanica generale

- 314 - Costruzione e installazione di carpenteria metallica
- 314.1 - Costruzione e installazione di carpenteria metallica in genere; costruzione e installazione di sostegni per miniere; costruzione e installazione di materiale fisso per ferrovie
- 314.2 - Costruzione di porte, finestre, ecc. in profilati laminati

- 315 - Costruzione e installazione di caldaie e serbatoi

- 316 - Costruzione di utensili e articoli finiti in metallo, (escluso il materiale elettrico)
- 316.1 - Costruzione di utensili a mano per uso domestico, per arti e mestieri e per l'agricoltura
- 316.2 - Costruzione di articoli da serramenta e ferramenta
- 316.3 - Costruzione di imballaggi metallici ed altri oggetti in lamiera sottile
- 316.4 - Costruzione di apparecchi termici non elettrici per uso domestico e per convivenze
- 316.5 - Costruzione di mobili metallici (comprese le casseforti)
- 316.6 - Costruzione di stoviglie, vasellame, posateria, attrezzi da cucina e accessori casalinghi
- 316.7 - Costruzione di armi leggere e di loro munizioni
- 316.8 - Costruzione di altri articoli metallici e minuteria metallica

- 319 - Officine meccaniche non altrove classificate
- 319.1 - Officine di lattonieri, di maniscalchi e fabbri
- 319.2 - Officine di riparazione di macchine e attrezzature agricole

- 32 - Industria della costruzione e dell'installazione di macchine e di materiale meccanico**

- 321 - Costruzione o montaggio di macchine e attrezzature per l'agricoltura e la zootecnia

- 322 - Costruzione di macchine utensili per la lavorazione dei metalli; di utensileria per macchine utensili e operatrici
- 322.1 - Costruzione di macchine utensili per la lavorazione dei metalli
- 322.2 - Costruzione di utensileria per macchine utensili e operatrici

- 323 - Costruzione e installazione di macchine tessili e loro accessori; costruzione di macchine e installazione di impianti per il trattamento ausiliario dei tessili; costruzione di macchine per cucire e per maglieria

- 324 - Costruzione e installazione di macchine e apparecchi per le industrie alimentari, chimiche e affini
- 324.1 - Costruzione e installazione di macchine ed apparecchi per le industrie alimentari
- 324.2 - Costruzione e installazione di macchine e apparecchi per le industrie chimiche, petrolchimiche e petrolifere
- 324.3 - Costruzione e installazione di macchine automatiche per la dosatura, la confezione e per l'imballaggio
- 324.4 - Costruzione e installazione di macchine per la lavorazione delle materie plastiche e della gomma

- 325 - Costruzione e installazione di macchine per l'industria estrattiva, per la lavorazione dei minerali non metalliferi, per il genio civile e l'edilizia, per le industrie siderurgiche e le fonderie; costruzione e installazione di apparecchi per impianti di sollevamento e trasporto
- 325.1 - Costruzione e installazione di macchine per le miniere, di macchine per la preparazione meccanica dei materiali da costruzione, di macchine per il genio civile e l'edilizia
- 325.2 - Costruzione e installazione di macchine e apparecchi per le industrie metalsiderurgiche e le fonderie
- 325.3 - Costruzione e installazione di apparecchi per impianti di sollevamento e trasporto

- 326 - Costruzione di organi di trasmissione
- 326.1 - Costruzione di ingranaggi, catene di trasmissione (ivi comprese le catene di velocipedi), cambi di velocità e altri organi di trasmissione
- 326.2 - Costruzione di cuscinetti

- 327 - Costruzione e installazione di macchine per la lavorazione del legno, della carta, del cuoio, delle pelli e delle calzature; costruzione di apparecchiature igienico-sanitarie e per lavanderia e stireria
- 327.1 - Costruzione e installazione di macchine per la lavorazione del legno e materie similari
- 327.2 - Costruzione e installazione di macchine per le industrie della carta, del cartone e le arti grafiche
- 327.3 - Costruzione e installazione di macchine e apparecchi per l'industria delle pelli, del cuoio e delle calzature
- 327.4 - Costruzione di apparecchiature igienico-sanitarie e di macchine per lavanderie e stirerie

- 328 - Costruzione, installazione e riparazione di altre macchine e apparecchi meccanici
- 328.1 - Costruzione e installazione di motori a combustione interna (esclusi quelli destinati ai mezzi di trasporto su strada e all'aviazione)
- 328.2 - Costruzione e installazione di turbine idrauliche e termiche e di altre macchine che producono energia meccanica
- 328.3 - Costruzione e installazione di compressori, di pompe, di trasmissioni idrauliche e pneumatiche, di apparecchi di ventilazione ed essiccamento ad aria, di apparecchi frigoriferi non domestici
- 328.4 - Costruzione e installazione di forni industriali non elettrici
- 328.5 - Costruzione di materiale per saldatura non elettrica
- 328.6 - Costruzione di rubinetterie, valvolame, saracinesche e simili
- 328.7 - Costruzione di bilance (comuni, automatiche e semiautomatiche) e di macchine automatiche per la vendita e la distribuzione
- 328.8 - Costruzione di materiale meccanico non altrove classificato
- 328.9 - Riparazione di apparecchi e materiale di riscaldamento e condizionamento, di impianti idraulici, di distribuzione di gas e di impianti frigoriferi; riparazione e manutenzione di ascensori e montacarichi

33 - Industria della costruzione, installazione e riparazione di macchine per ufficio, di macchine e di impianti per l'elaborazione dei dati

- 330 - Costruzione, installazione e riparazione di macchine per ufficio, macchine ed impianti per l'elaborazione dei dati
- 330.1 - Costruzione di macchine per ufficio, costruzione e installazione di macchine ed impianti per l'elaborazione dei dati
- 330.2 - Riparazione di macchine per ufficio, di sistemi per l'elaborazione dei dati, di registratori di cassa e simili

34 - Industria della costruzione, installazione di impianti e riparazione di materiale elettrico ed elettronico (esclusi gli e-laboratori elettronici)

- 341 - Produzione di fili e cavi elettrici
- 342 - Costruzione di motori, generatori, trasformatori, interruttori ed altro materiale elettrico e dielettrico
- 343 - Costruzione di apparecchiature elettriche per mezzi di trasporto e per uso industriale; di pile e di accumulatori
- 343.1 - Costruzione di apparecchiature elettriche per mezzi di trasporto; sistemi ed apparecchi di controllo del traffico terrestre, aereo e navale
- 343.2 - Costruzione di altre apparecchiature e materiale elettrico per uso industriale
- 343.3 - Costruzione di pile e di accumulatori
- 343.4 - Riparazione di macchinari elettrici ed impianti elettrotermici per uso industriale
- 344 - Costruzione di apparecchi elettrici di misura; apparecchi per telecomunicazioni ed apparecchi elettromedicali
- 344.1 - Costruzione di apparecchi di misura elettrici ed elettronici
- 344.2 - Costruzione di apparecchi elettrici per telecomunicazione (compreso il montaggio da parte di imprese costruttrici)
- 344.3 - Costruzione di apparecchi elettromedicali
- 345 - Costruzione o montaggio di apparecchi radio riceventi, televisori, di apparecchi elettroacustici; costruzione di sistemi per il controllo dei processi industriali e di componenti elettronici
- 345.1 - Costruzione o montaggio di apparecchi radioreceventi, televisori, apparecchi elettroacustici
- 345.2 - Incisione, edizione e stampa di dischi e nastri magnetici registrati
- 345.3 - Costruzione di sistemi per il controllo dei processi industriali
- 345.4 - Costruzione di componenti elettronici
- 346 - Costruzione di apparecchi elettrodomestici
- 347 - Produzione di materiale elettrico di illuminazione
- 348 - Lavori di impianto tecnico: montaggio e riparazione di impianti di apparecchiature elettriche ed elettroniche
- 348.1 - Lavori di impianto tecnico (escluso il montaggio effettuato da parte di ditte costruttrici ed escluse le installazioni elettriche per l'edilizia)
- 348.2 - Montaggio ed altri lavori di impianto tecnico
- 348.3 - Riparazione di apparecchi elettrici (di misura, elettromedicali, di telecomunicazione), di apparecchi e componenti elettronici, di impianti radiofonici, televisivi, di diffusione e di amplificazione sonora

35 - Industria della costruzione e montaggio di autoveicoli, carrozzerie, parti ed accessori

- 351 - Costruzione e montaggio di autoveicoli (comprese le macchine da traino stradali) e costruzione dei relativi motori
- 352 - Costruzione di carrozzerie e rimorchi
- 353 - Costruzione di parti ed accessori per autoveicoli e rimorchi

36 - Industria della costruzione di altri mezzi di trasporto

- 361 - Costruzione navale, riparazione e manutenzione di navi
- 361.1 - Cantieri navali per costruzioni metalliche
- 361.2 - Picchettaggio, raschiatura, verniciatura e carenaggio natanti
- 361.3 - Cantieri di demolizione di navi
- 362 - Costruzione di materiale rotabile a scartamento normale e a scartamento ridotto per servizio pubblico
- 362.1 - Costruzione di locomotive, elettrotreni, automotrici, tram e altro materiale da trazione
- 362.2 - Riparazione di materiale rotabile ferroviario e tranviario
- 363 - Costruzione e montaggio di cicli, motocicli e loro parti staccate
- 363.1 - Costruzione e montaggio di cicli, motocicli e motoveicoli
- 363.2 - Costruzione di accessori e di pezzi staccati per cicli, motocicli e ciclomotori
- 364 - Costruzione e riparazione di aeronavi
- 365 - Costruzione di altri mezzi di trasporto non altrove classificati

37 - Industria della costruzione di strumenti e di apparecchi di precisione, medico chirurgici, ottici ed affini; orologeria

- 371 - Costruzione e riparazione di strumenti di precisione, di apparecchi di misura e di controllo
- 371.1 - Costruzione di contatori per gas, acqua ed altri liquidi (compresi i contatori per distributori di benzina), di apparecchi di misura, controllo e regolazione
- 371.2 - Costruzione di strumenti per navigazione, idrologia, geofisica e meteorologia
- 371.3 - Costruzione di strumenti per disegno e calcolo; di strumenti di misura dimensionale di precisione; di bilance analitiche di precisione; di apparecchi per laboratorio e di materiale didattico; costruzione di altri apparecchi e strumenti di precisione

371.4 - Riparazione di strumenti scientifici e di precisione (esclusi quelli ottici)

372 - Costruzione di apparecchi e materiale medico-chirurgico

372.1 - Costruzione di apparecchi medici per diagnosi; di materiale medico-chirurgico e veterinario; di strumenti e apparecchi per odontoiatria

372.2 - Costruzione di apparecchi per protesi ed ortopedia (escluse le scarpe ortopediche)

373 - Costruzione e riparazione di strumenti ottici e di apparecchiature fotografiche

373.1 - Costruzione di armature per occhiali di qualsiasi tipo - montatura in serie di occhiali comuni

373.2 - Costruzione di lenti e di strumenti ottici di precisione

373.3 - Costruzione di apparecchiature fotografiche e cinematografiche

373.4 - Riparazione di strumenti ottici e fotocinematografici

374 - Costruzione di orologi e loro pezzi staccati

4 - INDUSTRIE MANIFATTURIERE ALIMENTARI, TESSILI, DELLE PELLI E CUIOIO, DELL'ABBIGLIAMENTO, DEL LEGNO, MOBILIO E ALTRE INDUSTRIE MANIFATTURIERE

41 - Industrie alimentari di base (escluse le attività di trasformazione di prodotti agricoli annesse ad aziende agricole o svolte in forma associata)

411 - Industria dei grassi vegetali e animali

411.1 - Produzione di margarina; idrogenazione e raffinazione senza impiego di solventi dei grassi vegetali e animali

411.2 - Produzione di olio di oliva

411.3 - Produzione di olio di semi e di frutti oleosi

412 - Industria della macellazione del bestiame, preparazione e conservazione della carne (escluse le macellerie e salumerie)

412.1 - Macellazione del bestiame

412.2 - Trasformazione industriale e conservazione della carne (esclusa la surgelazione)

413 - Industria casearia

413.1 - Trattamento igienico e conservazione del latte fresco

413.2 - Trasformazione del latte

414 - Industria della trasformazione e conservazione di frutta, ortaggi e funghi (esclusa la surgelazione)

415 - Industria della lavorazione e conservazione del pesce e di altri prodotti alimentari marini (esclusa la surgelazione)

416 - Industria della lavorazione delle granaglie

416.1 - Molitura dei cereali

416.2 - Pilatura, cernita ed altre lavorazioni di semi e granaglie

417 - Industria delle paste alimentari

418 - Industria dei prodotti amidacei

419 - Industria della panificazione, pasticceria e biscotti

419.1 - Produzione di pane

419.2 - Produzione di pasticceria

419.3 - Produzione di fette biscottate e biscotti

42 - Industrie dello zucchero, delle bevande, di altri prodotti alimentari e del tabacco (escluse le attività di trasformazione di prodotti agricoli annesse ad aziende agricole o svolte in forma associata)

420 - Industria della produzione e raffinazione dello zucchero

421 - Industria del cacao, cioccolato, caramelle e gelati

421.1 - Produzione del cacao, cioccolato e caramelle

421.2 - Produzione di gelati

422 - Industria dei prodotti alimentari per zootecnia

423 - Industria di prodotti alimentari vari

423.1 - Preparazione del caffè, di succedanei del caffè e del the

423.2 - Produzione di estratti alimentari e prodotti affini

423.3 - Produzione di dolcificanti, budini, creme da tavola e lieviti artificiali (esclusi i lieviti alcoolici e per panificazione)

423.4 - Produzione specializzata di prodotti dietetici e alimenti per la prima infanzia

423.5 - Produzione di prodotti alimentari non altrove classificati

423.6 - Produzione di alimenti surgelati

424 - Industria dell'alcool etilico, di acquaviti e liquori

424.1 - Produzione di alcool etilico

424.2 - Produzione di acquaviti

424.3 - Produzione di liquori e di altre bevande alcooliche

425 - Industria del vino

425.1 - Produzione e conservazione di vini (esclusi i vini spumanti e speciali)

425.2 - Produzione di vini spumanti e di altri vini speciali

427 - Industria della birra e del malto

428 - Industria idrominerali e delle bevande analcoliche

428.1 - Imbottigliamento di acque minerali naturali

428.2 - Produzione di bevande analcoliche e di acque gassate

429 - Industria del tabacco

429.1 - Stagionatura, manipolazione, selezione e imbottimento delle foglie di tabacco

429.2 - Lavorazione e confezione dei tabacchi

43 - *Industrie tessili*

431 - Industria laniera

431.1 - Slanatura (produzione della lana dalle pelli di ovini macellati)

431.2 - Preparazione delle fibre di lana e assimilate

431.3 - Filatura, ritorcitura della lana e delle fibre assimilate e preparazione in gomitoli e matasse

431.4 - Tessitura della lana e delle altre fibre tessili col sistema laniero (esclusa la tessitura dei tappeti)

431.5 - Filatura-tessitura della lana e delle fibre assimilate (attività integrate)

432 - Industria cotoniera

432.1 - Filatura, torcitura del cotone e delle fibre assimilate; produzione di cucirini

432.2 - Tessitura del cotone (esclusa la tessitura dei tappeti) e tessitura di altre fibre tessili col sistema cotoniero

432.3 - Filatura-tessitura del cotone e delle fibre assimilate (attività integrate)

433 - Industria della seta e delle fibre chimiche assimilate

433.1 - Preparazione, filatura e operazioni sulla seta e sulle fibre chimiche assimilate

433.2 - Tessitura della seta e delle fibre chimiche assimilate (esclusa la tessitura dei tappeti)

434 - Industria della canapa, del lino, del ramiè e delle fibre dure

434.1 - Macerazione e stigliatura della canapa e del lino

434.2 - Preparazione alla filatura e filatura della canapa, del lino e ramiè e delle fibre dure; produzione di cucirini

434.3 - Tessitura della canapa, del lino e ramiè e delle fibre dure

434.4 - Filatura-tessitura della canapa, del lino e ramiè e delle fibre dure (attività integrata)

435 - Industria della juta

435.1 - Filatura della juta, pura o mista ad altre fibre

435.2 - Tessitura della juta (compresa la confezione integrata di sacchi di juta)

435.3 - Filatura-tessitura della juta (compresa la confezione integrata di sacchi di juta)

436 - Industria della maglia, maglieria e calze

436.1 - Produzione di calze per uomo, donna e ragazzo

436.2 - Produzione di tessuti a maglia

436.3 - Produzione di altri articoli di maglieria

437 - Industria del perfezionamento dei tessuti

438 - Industria per la produzione di arazzi, tappeti, copripavimento, linoleum e tele cerate

438.1 - Produzione di arazzi, di tappeti e di moquettes di qualsiasi fibra

438.2 - Produzione di linoleum e di altri copripavimento a base di prodotti tessili o di carta; produzione di tele cerate e di altri tessuti intonacati (esclusi i tessuti gommati)

439 - Altre industrie tessili

439.1 - Produzione di feltri battuti (non per cappelli)

439.2 - Produzione di stoffe non tessute, di murali e di stoffe a pelo lungo (esclusi tappeti e moquettes)

439.3 - Produzione di nastri, fettucce, stringhe, trecce, passamanerie di fibre tessili

439.4 - Produzione di manufatti e tessuti elastici

439.5 - Produzione di cordami e spaghi di qualsiasi tipo di fibra

439.6 - Produzione di articoli tessili diversi

439.7 - Produzione di tubetti, rocchetti, navette, bobine, scardassi, fusi ecc. in fibra

439.8 - Produzione di tulli, pizzi e merletti

439.9 - Produzione di ricami

44 - *Industrie delle pelli e del cuoio*

441 - Concia e tintura delle pelli e del cuoio

442 - Produzione di articoli in cuoio e affini

442.1 - Produzione di marroccineria, articoli da viaggio e di articoli tecnici in cuoio

442.2 - Produzione di guanti in pelle

45 - *Industrie delle calzature, di articoli d'abbigliamento e di biancheria per la casa*

451 - Produzione a macchina di calzature (escluse quelle in gomma, in plastica e in legno)

451.1 - Produzione a macchina di calzature e pantofole (escluse quelle in gomma, in plastica e in legno)

451.2 Produzione di parti ed accessori per calzature

452 - Produzione a mano e su misura di calzature (comprese le calzature ortopediche)

453 - Confezione in serie di articoli di abbigliamento ed altre attività collegate

453.1 - Confezione di articoli di vestiario in pelle (comprese le confezioni con succedanei della pelle)

453.2 - Confezione di vestiario esterno per donna, giovanetta e bambini

453.3 - Confezione di vestiario esterno per uomo e ragazzo

453.4 - Confezione di vestiario esterno di tipo speciale

453.5 - Confezione di camicie e biancheria per uomo e ragazzo

453.6 - Confezione di biancheria per donna e di corsetteria

453.7 - Confezione di cappelli

453.8 - Confezioni varie e accessorie per abbigliamento

453.9 - Altre attività collegate all'industria dell'abbigliamento

454 - Confezione su misura di vestiario e biancheria; modisterie

454.1 - Confezione su misura di vestiario; modisterie

454.2 - Confezione di biancheria su misura

455 - Confezione di altri articoli tessili (esclusa la tessitura integrata)

455.1 - Confezione di biancheria da casa e per l'arredamento

455.2 - Produzione di articoli in materie tessili non altrove classificati (esclusa la tessitura integrata)

456 - Confezione di pellicce

46 - Industrie del legno e del mobile in legno

461 - Segazione e preparazione industriale del legno

462 - Produzione di prodotti semifiniti in legno

463 - Produzione in serie di elementi di carpenteria, falegnameria e pavimenti in legno

463.1 - Laboratori di falegnameria e carpenteria in legno (esclusa la carpenteria navale)

463.2 - Produzione o produzione e posa in opera di falegnameria industriale per l'edilizia e di pavimenti in legno

463.3 - Cantieri per carpenteria navale in legno

464 - Costruzione di imballaggi in legno

465 - Costruzione di altri oggetti in legno (esclusi i mobili)

465.1 - Costruzione e riparazione di veicoli in legno e di parti in legno di autoveicoli

465.2 - Costruzione di oggetti vari in legno

465.3 - Laboratori di cornici e vetrai

466 - Produzione di articoli in sughero, paglia, giunco e vimini; produzione di spazzole e pennelli

466.1 - Produzione di articoli in sughero

466.2 - Produzione di articoli in paglia, giunco e vimini (esclusi i mobili in giunco)

466.3 - Produzione di spazzole, scope e pennelli (esclusi quelli in plastica)

467 - Industria del mobile e dell'arredamento in legno

467.1 - Costruzione di mobili vari in legno

467.2 - Costruzione di mobili e arredamenti in giunco, vimini, canne e simili

467.3 - Produzione di materassi di ogni tipo

467.4 - Lucidatura, laccatura e doratura di mobili e di altri oggetti in legno; restauro di mobili

47 - Industrie della carta; stampa ed editoria

471 - Produzione della pasta-carta, della carta e del cartone

472 - Trasformazione della carta e del cartone, fabbricazione di articoli in carta, cartone e ovatta di cellulosa

473 - Stampa e industrie affini

473.1 - Stabilimenti per la stampa di giornali quotidiani

473.2 - Altri stabilimenti di arti grafiche

473.3 - Legatorie e rilegatorie

473.4 - Industrie collegate alla stampa

474 - Editoria

48 - Industrie della gomma e dei manufatti di materie plastiche

481 - Industria della gomma

481.1 - Produzione di pneumatici

481.2 - Produzione di altri articoli in gomma (compresa la rigenerazione)

482 - Ricostruzione di pneumatici, vulcanizzazione e riparazione di pneumatici

483 - Industria dei prodotti delle materie plastiche

49 - Industrie manifatturiere diverse

491 - Produzione di oreficeria, argenteria, bigiotteria e taglio delle pietre preziose

491.1 - Produzione di oreficeria, argenteria, bigiotteria e coniazione di monete e medaglie

491.2 - Lavorazione di pietre dure e preziose per gioielleria e per uso industriale

492 - Costruzione di strumenti musicali e relativi accessori

493 - Laboratori fotografici e cinematografici

493.1 - Sviluppo e stampa di films cinematografici

493.2 - Produzione, sincronizzazione e doppiaggio di films

493.3 - Laboratori fotografici

494 - Costruzione di giochi, giocattoli e articoli sportivi

494.1 - Costruzione di giochi

494.2 - Costruzione di giocattoli e loro parti (esclusi i giocattoli in gomma e cartone)

494.3 - Costruzione di articoli sportivi (esclusi quelli in gomma e in materie plastiche)

495 - Altre industrie manifatturiere non altrove classificate

496 - Industria del confezionamento

496.1 - Confezionamento di generi alimentari

496.2 - Confezionamento di generi non alimentari

5 - INDUSTRIE DELLE COSTRUZIONI E DELLE INSTALLAZIONI DI IMPIANTI PER L'EDILIZIA

50 - Edilizia e genio civile

501 - Costruzioni edili - restauro e manutenzione di fabbricati

501.1 - Costruzioni d'immobili per abitazione ed altri usi (compresi il restauro e la manutenzione)

501.2 - Attività ausiliarie delle costruzioni

502 - ' Genio civile

502.1 - Costruzione di strade e lavori in terra

502.2 - Costruzione di opere specializzate

503 - Installazione di impianti per l'edilizia

503.1 - Installazione di impianti di riscaldamento, di condizionamento, idrico-sanitari e di distribuzione di gas e di acqua calda

503.2 - Installazione di impianti elettrici per l'edilizia

504 - Attività di finiture dell'edilizia

6 - COMMERCIO, PUBBLICI ESERCIZI E ALBERGHI; RIPARAZIONI DI BENI DI CONSUMO E DI VEICOLI

6 A - Commercio, pubblici esercizi e alberghi

61 - Commercio all'ingrosso (escluso il recupero)

611 - Commercio all'ingrosso di materie prime agricole, di animali vivi, di materie prime tessili e di semilavorati

611.1 - Commercio all'ingrosso di cereali e legumi secchi

611.2 - Commercio all'ingrosso di sementi, foraggi, piante officinali e semi oleosi

611.3 - Commercio all'ingrosso di sostanze fertilizzanti, concimi ed altri prodotti chimici per l'agricoltura

611.4 - Commercio all'ingrosso di fiori e piante

611.5 - Commercio all'ingrosso di animali vivi (esclusi gli animali da cortile)

611.6 - Commercio all'ingrosso di fibre tessili gregge e semilavorate

611.7 - Commercio all'ingrosso di cuoio e pelli gregge e lavorate (escluse le pelli per pellicceria)

611.8 - Commercio all'ingrosso di pelli gregge e conciate per pellicceria

611.9 - Commercio all'ingrosso di tabacco greggio

612 - Commercio all'ingrosso di combustibili; di minerali e prodotti chimici per l'industria

612.1 - Commercio all'ingrosso di prodotti petroliferi e lubrificanti

612.2 - Commercio all'ingrosso di combustibili solidi

612.3 - Commercio all'ingrosso di metalli ferrosi semilavorati

612.4 - Commercio all'ingrosso di minerali

612.5 - Commercio all'ingrosso di metalli non ferrosi e prodotti semilavorati

612.6 - Commercio all'ingrosso di prodotti chimici industriali, oli e grassi industriali di origine vegetale e animale; di gomma greggia

613 - Commercio all'ingrosso di legname, di materiale da costruzione e di articoli per installazione

613.1 - Commercio all'ingrosso di legname, semilavorati in legno e legno artificiale

613.2 - Commercio all'ingrosso di materiali da costruzione

613.3 - Commercio all'ingrosso di articoli per installazioni

613.4 - Commercio all'ingrosso di vetro piano

614 - Commercio all'ingrosso di macchine, attrezzature e veicoli

614.1 - Commercio all'ingrosso di macchine utensili per metallo, legno, plastica e pietra

614.2 - Commercio all'ingrosso di macchine per costruzioni edili

614.3 - Commercio all'ingrosso di macchine per l'industria tessile; di macchine da cucire e per maglieria

614.4 - Commercio all'ingrosso di macchine e attrezzature per ufficio (esclusi i mobili)

614.5 - Commercio all'ingrosso di altre macchine, utensileria e attrezzature per l'industria, il commercio e la navigazione

614.6 - Commercio all'ingrosso di macchine, accessori e attrezzi agricoli, compresi i trattori

614.7 - Commercio all'ingrosso di veicoli e accessori

615 - Commercio all'ingrosso di mobili, elettrodomestici, apparecchi radio-televisivi, casalinghi e ferramenta

615.1 - Commercio all'ingrosso di mobili in legno, metallo e materie sintetiche

615.2 - Commercio all'ingrosso di articoli in ferro ed in altri metalli (ferramenta)

615.3 - Commercio all'ingrosso di apparecchi radio-televisivi, strumenti musicali, dischi e relativi accessori

615.4 - Commercio all'ingrosso di materiali radioelettrici, telefonici e televisivi

615.5 - Commercio all'ingrosso di apparecchi elettrodomestici (comprese le cucine a gas e a legna)

615.6 - Commercio all'ingrosso di porcellane, vetrerie e casalinghi

615.7 - Commercio all'ingrosso di vernici e colori

615.8 - Commercio all'ingrosso di carte da parati e stucchi

615.9 - Commercio all'ingrosso di mobili ed oggetti di arredamento in canna, vimini, giunco, sughero e paglia

616 - Commercio all'ingrosso di prodotti tessili, di abbigliamento, di calzature e articoli in cuoio e pelli

616.1 - Commercio all'ingrosso di vestiario (compresi gli abiti da lavoro), di cappelli, di ombrelli e accessori di abbigliamento

616.2 - Commercio all'ingrosso di pellicce

616.3 - Commercio all'ingrosso di tessuti per l'abbigliamento e l'arredamento

616.4 - Commercio all'ingrosso di camicie, biancheria per uso personale, maglieria e simili

616.5 - Commercio all'ingrosso di articoli per merceria e per passamaneria

616.6 - Commercio all'ingrosso di calzature ed accessori per calzature

616.7 - Commercio all'ingrosso di pelletterie

616.8 - Commercio all'ingrosso di articoli tessili per la casa e di tappeti e materassi

617 - Commercio all'ingrosso di prodotti alimentari, bevande e tabacco

617.1 - Commercio all'ingrosso di prodotti ortofrutticoli freschi, congelati e surgelati

617.2 - Commercio all'ingrosso di carni fresche, congelate, surgelate e di salumi, pollame, selvaggina e uova

617.3 - Commercio all'ingrosso di latte, burro e formaggi

617.4 - Commercio all'ingrosso di oli e grassi alimentari

617.5 - Commercio all'ingrosso di bevande alcoliche e di analcoliche, di alcool per liquori ed aceto

617.6 - Commercio all'ingrosso di caffè, the, cacao e spezie

617.7 - Commercio all'ingrosso di prodotti ittici, freschi, surgelati e comunque conservati

617.8 - Commercio all'ingrosso specializzato di altri prodotti alimentari non altrove classificati e generi di monopolio

617.9 - Commercio all'ingrosso despecializzato

618 - Commercio all'ingrosso di prodotti farmaceutici, sanitari, di bellezza e di detersivi

618.1 - Commercio all'ingrosso di prodotti farmaceutici

618.2 - Commercio all'ingrosso di strumenti ed apparecchi sanitari

618.3 - Commercio all'ingrosso di articoli di profumeria

618.4 - Commercio all'ingrosso di saponi, detersivi, prodotti per la lucidatura e simili

619 - Commercio all'ingrosso di altri prodotti non alimentari

619.1 - Commercio all'ingrosso di carta, cartone e articoli di cartoleria

619.2 - Commercio all'ingrosso di libri

619.3 - Commercio all'ingrosso di articoli per fotografia, cinematografia, ottica e di strumenti scientifici

619.4 - Commercio all'ingrosso di orologi e di articoli di gioielleria

619.5 - Commercio all'ingrosso di giocattoli

619.6 - Commercio all'ingrosso di articoli sportivi

619.7 - Commercio all'ingrosso di prodotti non alimentari non altrove classificati

62 - Commercio all'ingrosso di materiali vari da recupero

- 621 - Commercio all'ingrosso di rottami metallici
- 622 - Commercio all'ingrosso di altri prodotti di raccolta

63 - Intermediari del commercio (agenti rappresentanti e agenzie di mediazione)

- 631 - Intermediari del commercio di materie prime agricole, di animali vivi, di materie prime tessili e di semilavorati
- 632 - Intermediari del commercio di combustibili, minerali e prodotti chimici per la tecnica e l'industria
- 633 - Intermediari del commercio di legname e materiale da costruzione
- 634 - Intermediari del commercio di macchine e materiale per l'industria, il commercio, la navigazione e l'agricoltura (comprese le macchine e il materiale per ufficio) e di veicoli
- 635 - Intermediari del commercio di mobili, articoli per la casa e ferramenta
- 636 - Intermediari del commercio di prodotti tessili, di abbigliamento, di calzature e articoli in cuoio
- 637 - Intermediari del commercio di prodotti alimentari, bevande e tabacco
- 638 - Intermediari del commercio specializzato di altri prodotti
- 639 - Intermediari del commercio di prodotti diversi, attività associate senza prevalenza

64 - Commercio al minuto di prodotti alimentari, di articoli di abbigliamento, di arredamento e per la casa; farmacie

- 641 - Commercio al minuto di prodotti ortofrutticoli e lattiero caseari; di carne, pesce e pasticceria
 - 641.1 - Commercio al minuto di frutta, legumi e patate
 - 641.2 - Commercio al minuto di latte (senza licenza di P.S.) e prodotti lattiero caseari
 - 641.3 - Negozi di carni bovine, ovine, caprine e suine fresche e congelate
 - 641.4 - Negozi di carni equine
 - 641.5 - Commercio al minuto di pesci, crostacei e molluschi
 - 641.6 - Commercio al minuto di pollame, selvaggina (esclusi i surgelati) e uova
 - 641.7 - Commercio al minuto di pane, con e senza annesso forno e con eventuale annessa vendita di prodotti alimentari e non alimentari
 - 641.8 - Commercio al minuto di pasticceria e dolci (compresa l'eventuale annessa produzione); commercio al minuto di confetteria
 - 641.9 - Commercio al minuto di prodotti alimentari vari
- 642 - Commercio al minuto di bevande, oli e di altri prodotti alimentari non altrove classificati; tabaccherie
 - 642.1 - Commercio al minuto di bevande e olio
 - 642.2 - Commercio al minuto di prodotti del tabacco e altri generi di monopolio
 - 642.3 - Commercio al minuto specializzato di altri prodotti alimentari
 - 642.4 - Commercio al minuto alimentare despecializzato
- 643 - Farmacie
- 644 - Commercio al minuto di articoli sanitari e di prodotti di bellezza
 - 644.1 - Commercio al minuto di strumenti ed articoli medicali, chirurgici ed ortopedici
 - 644.2 - Erboristerie
 - 644.3 - Commercio al minuto di profumeria, saponi, prodotti per toletta e per l'igiene della persona
 - 644.4 - Commercio al minuto di colori e vernici
- 645 - Commercio al minuto di articoli di abbigliamento
 - 645.1 - Commercio al minuto di confezioni per uomo e ragazzo, (compresi gli abiti da lavoro e gli abiti sportivi)
 - 645.2 - Commercio al minuto di confezioni per donna e ragazza, (compresi gli abiti da lavoro e gli abiti sportivi)
 - 645.3 - Commercio al minuto di confezioni per bambini, (comprese le confezioni per neonati)
 - 645.4 - Commercio al minuto di stoffe per abbigliamento
 - 645.5 - Commercio al minuto di biancheria, camicie, cappelli, ombrelli
 - 645.6 - Commercio al minuto di merceria e ricami
 - 645.7 - Commercio al minuto di pellicce e di pelli per pellicceria
- 646 - Commercio al minuto di calzature e pelletteria
 - 646.1 - Commercio al minuto di calzature e articoli per calzolerie
 - 646.2 - Commercio al minuto di articoli di pelletteria e da viaggio
- 647 - Commercio al minuto di tessuti per arredamento
 - 647.1 - Commercio al minuto di tessuti per arredamento e tappeti
 - 647.2 - Commercio al minuto di biancheria da tavola e da casa
- 648 - Commercio al minuto di mobili, apparecchi e materiali per la casa
 - 648.1 - Commercio al minuto di mobili in legno, vimini, canne, giunchi e materassi (esclusi i mobili per ufficio)
 - 648.2 - Commercio al minuto di articoli casalinghi, di ceramica e vetreria
 - 648.3 - Commercio al minuto di apparecchi elettrodomestici, macchine da cucire e per maglieria
 - 648.4 - Commercio al minuto di apparecchi radio, di televisori, di giradischi, di registratori e dischi; articoli di illuminazione
 - 648.5 - Commercio al minuto di semilavorati in legno, sughero, vimini, e articoli in plastica
 - 648.6 - Negozi di ferramenta e casseforti

648.7 - Commercio al minuto di articoli diversi per uso domestico (attività associate senza prevalenza)

649 - Commercio al minuto di carte da parati, di rivestimenti e apparecchi igienico-sanitari, strumenti musicali, di articoli da regalo e oggetti d'arte

649.1 - Commercio al minuto di carta da parati e stucchi

649.2 - Commercio al minuto di articoli igienico-sanitari e da costruzione

649.3 - Commercio al minuto di strumenti musicali, spartiti ed accessori

649.4 - Commercio al minuto di articoli da regalo; chincaglieria e bigiotteria

649.5 - Commercio al minuto di articoli di antiquariato, di oggetti d'arte e di culto, decorazioni

65 - Commercio al minuto di veicoli, natanti, carburanti, libri ed articoli vari

651 - Commercio al minuto di automobili, motocicli e natanti

651.1 - Commercio al minuto di autoveicoli (incluse le auto d'occasione)

651.2 - Commercio al minuto di cicli e motocicli (incluse le moto di occasione)

651.3 - Commercio al minuto di pezzi staccati ed accessori di autoveicoli, motocicli e cicli

651.4 - Commercio di natanti ed accessori

652 - Commercio al minuto di carburanti e lubrificanti

653 - Commercio al minuto di libri, giornali, articoli da cancelleria e forniture per ufficio

653.1 - Commercio al minuto di libri nuovi e usati

653.2 - Commercio al minuto di quotidiani e periodici

653.3 - Commercio al minuto di articoli di cancelleria e forniture per ufficio

653.4 - Commercio al minuto di mobili per ufficio, di macchine e attrezzature per ufficio

653.5 - Commercio al minuto di francobolli per filatelici, numismatica ed altri articoli da collezione

654 - Commercio al minuto di altri articoli non altrove classificati

654.1 - Commercio al minuto di materiale per ottica, fotografia, cinematografia e strumenti di precisione

654.2 - Commercio al minuto di orologi, di articoli di gioielleria e d'argenteria

654.3 - Commercio al minuto di giocattoli

654.4 - Commercio al minuto di articoli sportivi, armi e munizioni

654.5 - Commercio al minuto di fiori e piante

654.6 - Commercio al minuto di animali vivi e forniture per animali

654.7 - Commercio al minuto di macchine e attrezzature e prodotti per l'agricoltura e il giardinaggio

654.8 - Commercio al minuto di combustibili

654.9 - Altri commerci al minuto specializzati

655 - Commercio al minuto di articoli di occasione (esclusi i libri, i veicoli e gli oggetti di antiquariato)

656 - Commercio al minuto di prodotti diversi, con prevalenza di prodotti non alimentari

656.1 - Grandi magazzini

656.2 - Altri negozi despecializzati

66 - Pubblici esercizi ed esercizi alberghieri

661 - Ristoranti (senza alloggio)

662 - Bar con e senza spettacolo

664 - Mense

665 - Esercizi alberghieri propriamente detti

665.1 - Alberghi e motel con ristorante; locande

665.2 - Alberghi senza ristorante

665.3 - Pensioni

666 - Vagoni letto e vagoni ristorante

667 - Esercizi alberghieri complementari

667.1 - Ostelli della gioventù e rifugi alpini

667.2 - Campeggi e caravaning

667.3 - Centri di vacanze e case per vacanze

667.4 - Colonie, case di riposo, alloggi ammobiliati per turisti, altri esercizi alberghieri complementari

6 B - Riparazioni di beni di consumo e di veicoli

67 - Riparazioni di beni di consumo e di veicoli

671 - Riparazioni di autoveicoli e biciclette

671.1 - Riparazioni di autoveicoli (esclusa la riparazione di carrozzerie)

671.2 - Riparazioni di carrozzerie di autoveicoli

671.3 - Riparazioni di motoveicoli e biciclette

- 672 - Riparazioni di calzature e articoli in cuoio
- 673 - Riparazioni di elettrodomestici, radio, televisori, giradischi e fonografi
- 674 - Riparazioni di orologi e gioiellerie
- 675 - Riparazioni non altrove classificate

7 - TRASPORTI E COMUNICAZIONI

71 - Ferrovie

- 710 - Ferrovie
- 710.1 - Ferrovie dello stato
- 710.2 - Ferrovie in concessione
- 710.3 - Servizi ausiliari delle ferrovie, in appalto

72 - Altri trasporti terrestri

- 721 - Metropolitane, tranvie e servizi regolari d'autobus
- 722 - Trasporti su strada di viaggiatori (esclusi servizi regolari d'autobus)
- 723 - Trasporti su strada di merci
- 724 - Trasporti per condotta (oleodotti e gasdotti)
- 725 - Trasporti con impianti a fune

73 - Trasporti fluviali, lacuali e lagunari

- 730 - Trasporti fluviali, lacuali e lagunari

74 - Trasporti marittimi e cabotaggio

- 741 - Trasporti marittimi internazionali (di merci e passeggeri)
- 742 - Trasporti marittimi in navigazione di cabotaggio (di merci e passeggeri)

75 - Trasporti aerei

- 750 - Trasporti aerei

76 - Attività connesse ai trasporti

- 761 - Attività connesse ai trasporti terrestri
- 762 - Attività connesse ai trasporti di navigazione interna
- 762.1 - Attività complementari ai trasporti di navigazione interna
- 762.2 - Servizi ausiliari dei trasporti di navigazione interna
- 763 - Attività connesse ai trasporti marittimi ed al cabotaggio (porti marittimi ed altre installazioni marittime)
- 763.1 - Attività complementari ai trasporti marittimi
- 763.2 - Servizi ausiliari dei trasporti marittimi
- 764 - Attività connesse ai trasporti aerei (aeroporti e aerodromi)
- 764.1 - Attività complementari ai trasporti aerei
- 764.2 - Servizi ausiliari dei trasporti aerei

77 - Agenzie di viaggio, intermediari dei trasporti, magazzini di custodia e depositi

- 771 - Agenzie di viaggio
- 772 - Intermediari dei trasporti
- 772.1 - Servizi di portabagagli, carico, scarico e facchinaggio
- 772.2 - Spedizionieri e agenzie di operazioni doganali
- 773 - Magazzini di custodia e deposito e frigoriferi
- 773.1 - Magazzini di custodia e deposito
- 773.2 - Magazzini frigoriferi per conto terzi

79 - Comunicazioni**790 - Comunicazioni**

- 790.1 - Amministrazione delle poste e telecomunicazioni
- 790.2 - Servizi postelegrafonici, in appalto o in concessione
- 790.3 - Servizi telefonici di stato, servizi telefonici in appalto o in concessione e servizi di telecomunicazione in concessione

8 - CREDITO E ASSICURAZIONE, SERVIZI PRESTATI ALLE IMPRESE; NOLEGGIO**8 A - Credito e assicurazione****81 - Istituti di credito**

- 811 - Autorità bancarie centrali
- 812 - Altre istituzioni monetarie
 - 812.1 - Istituti di credito di diritto pubblico
 - 812.2 - Altre aziende di credito e istituti centrali di categoria
- 813 - Istituzioni finanziarie e società di controllo
 - 813.1 - Istituti e sezioni per il credito speciale
 - 813.2 - Imprese di prestiti e finanziamenti
 - 813.3 - Società fiduciarie e di investimenti mobiliari
 - 813.4 - Società per la gestione di fondi comuni di investimento
 - 813.5 - Società di controllo

82 - Assicurazione (escluse le assicurazioni sociali obbligatorie)

- 821 - Istituti di assicurazione mista (vita e capitalizzazione danni)
- 822 - Istituti di assicurazione (vita e capitalizzazione)
- 823 - Istituti di assicurazione (danni, malattie, rischi diversi)

8 B - Servizi prestati alle imprese, noleggio**83 - Ausiliari finanziari e delle assicurazioni, affari immobiliari, servizi prestati alle imprese**

- 831 - Ausiliari finanziari
- 832 - Ausiliari delle assicurazioni
- 833 - Imprese immobiliari per la compravendita di immobili
- 834 - Agenzie di mediazione per la compravendita e la locazione di immobili e terreni (compresa la locazione di beni immobili propri)
- 835 - Consulenti legali
- 836 - Contabilità, consulenza fiscale e revisione dei conti
- 837 - Servizi tecnici
 - 837.1 - Studi tecnici ed affini
 - 837.2 - Studi di analisi chimiche e merceologiche
- 838 - Pubblicità e pubbliche relazioni
 - 838.1 - Agenzie di pubblicità e pubbliche relazioni
 - 838.2 - Servizi di pubblicità aerea
- 839 - Altri servizi prestati alle imprese
 - 839.1 - Studi di mercato
 - 839.2 - Studi di consulenza organizzativa
 - 839.3 - Servizi di informatica, elaborazione e acquisizione dati
 - 839.4 - Imprese ed enti di gestioni esattoriali
 - 839.5 - Agenzie di informazioni per la stampa, informazioni commerciali, richieste di certificati ed agenzie affini
 - 839.6 - Copisterie
 - 839.7 - Agenzie di distribuzione di libri, giornali e riviste
 - 839.8 - Servizi di gestione di pubblici mercati e pese pubbliche
 - 839.9 - Servizi di vigilanza e investigazione

84 - Noleggio di beni mobili

- 841 - Noleggio di macchinari e di attrezzature agricole (senza personale fisso)
- 842 - Noleggio di macchinari e di attrezzature per l'edilizia (senza personale fisso)
- 843 - Noleggio di macchinari e di attrezzature contabili e per ufficio, compresi i calcolatori elettronici e i registratori di cassa (senza operatore fisso)
- 844 - Noleggio di autoveicoli stradali, (senza autista)
- 845 - Noleggio di altri mezzi di trasporto (senza autista)
- 846 - Noleggio di beni di consumo
- 847 - Noleggio di altri beni mobili (senza personale fisso)

9 - PUBBLICA AMMINISTRAZIONE; SERVIZI PUBBLICI E PRIVATI**9 A - Pubblica amministrazione****91 - Pubblica amministrazione, difesa nazionale e sicurezza sociale obbligatoria**

- 911 - Organi costituzionali - amministrazione statale e locale
 - 911.1 - Organi costituzionali
 - 911.2 - Amministrazione statale centrale e periferica
 - 911.3 - Amministrazione degli enti locali

912 - Giustizia

- 912.1 - Amministrazione della giustizia
- 912.2 - Ospedali psichiatrici giudiziari

913 - Sicurezza nazionale ed ordine pubblico**914 - Corpo nazionale dei vigili del fuoco****915 - Difesa nazionale****919 - Sicurezza sociale obbligatoria****9 B - Servizi pubblici e privati****92 - Servizi d'igiene pubblica ed amministrazione di cimiteri**

- 921 - Servizi di nettezza urbana, di disinfestazione e servizi analoghi
 - 921.1 - Servizi di nettezza urbana, servizi di disinfestazione e servizi analoghi, pubblici
 - 921.2 - Servizi di nettezza urbana, di disinfestazione e servizi analoghi, privati

922 - Amministrazione dei cimiteri**923 - Servizi di pulizia****93 - Istruzione****931 - Istruzione universitaria**

- 931.1 - Università ed istituti a livello universitario, statali
- 931.2 - Università ed istituti universitari non statali

932 - Istruzione primaria e secondaria

- 932.1 - Scuole di istruzione primaria, statali
- 932.2 - Scuole di istruzione secondaria di primo grado, statali
- 932.3 - Scuole di istruzione secondaria di secondo grado, statali
- 932.4 - Scuole di istruzione primaria, non statali
- 932.5 - Scuole di istruzione secondaria di primo grado, non statali
- 932.6 - Scuole di istruzione secondaria di secondo grado, non statali (private, legalmente riconosciute e pareggiate)

933 - Scuole di formazione e di perfezionamento professionale

- 933.1 - Scuole di istruzione professionale statali
- 933.2 - Scuole di istruzione professionale, non statali

934 - Istruzione di grado preparatorio

- 934.1 - Scuole materne, statali
- 934.2 - Scuole materne, non statali

935 - Professori ed insegnanti indipendenti

936 - Scuole di guida, pilotaggio e simili (escluse le scuole per i piloti di linea)

94 - Ricerca e sviluppo

940 - Ricerca e sviluppo

940.1 - Enti di ricerca e sviluppo, pubblici

940.2 - Istituti di ricerca e sviluppo, privati

95 - Sanità e servizi veterinari

951 - Servizi sanitari (con ricovero)

951.1 - Ospedali generali, pubblici (regionali, provinciali e zonali)

951.2 - Ospedali specializzati, pubblici

951.3 - Istituti, cliniche e policlinici universitari; istituti di cura e ricovero a carattere scientifico, pubblici

951.4 - Ospedali psichiatrici e neuropsichiatrici, pubblici

951.5 - Ospedali per cronici e di lunga degenza, pubblici

951.6 - Case di cura, private (generali, specializzate, laiche e religiose)

951.7 - Case di cura psichiatriche e neuropsichiatriche, private

951.8 - Case di cura per lunga degenza, private

951.9 - Ospedali ecclesiastici classificati, privati

952 - Altre istituzioni sanitarie (senza ricovero)

952.1 - Ambulatori e poliambulatori, pubblici

952.2 - Stabilimenti idropinici ed idrotermali, pubblici

952.3 - Centri di igiene mentale, pubblici

952.4 - Laboratori di igiene e profilassi, pubblici

952.5 - Altre istituzioni sanitarie, pubbliche

952.6 - Stabilimenti idropinici ed idrotermali, privati

952.7 - Laboratori di analisi cliniche, privati (chimico-fisiche, batteriologiche, virologiche, ematologiche e citoistologiche)

952.8 - Studi di radiologia e radioterapia, privati

952.9 - Altre istituzioni sanitarie, private

953 - Studi medici privati

953.1 - Studi medici generici e pediatrici

953.2 - Ambulatori e poliambulatori specialistici

954 - Studi dentistici

955 - Attività professionali paramediche indipendenti (ostetriche, infermieri, fisioterapisti ecc.)

956 - Servizi veterinari

956.1 - Servizi veterinari, pubblici

956.2 - Servizi veterinari, privati

96 - Altri servizi sociali

961 - Assistenza sociale (senza ricovero)

961.1 - Assistenza sociale, pubblica

961.2 - Assistenza sociale, privata

962 - Assistenza sociale (con ricovero)

962.1 - Assistenza sociale, pubblica

962.2 - Assistenza sociale, privata

963 - Organizzazioni economiche ed associazioni professionali

963.1 - Organizzazioni economiche

963.2 - Associazioni professionali

964 - Organizzazioni sindacali dei datori di lavoro

965 - Organizzazioni sindacali dei lavoratori ed altre organizzazioni sindacali

965.1 - Organizzazioni sindacali dei lavoratori dipendenti

965.2 - Altre organizzazioni sindacali (confederazioni italiane della proprietà edilizia, sunia ecc.)

966 - Organizzazioni religiose

967 - Enti e associazioni turistiche (escluse le agenzie di viaggio)

968 - Servizi sociali non altrove classificati

97 - Servizi ricreativi ed altri servizi culturali

972 - Distribuzione di films

973 - Sale cinematografiche

974 - Trasmissioni radiofoniche e televisive

974.1 - Radio e televisioni, pubbliche

974.2 - Radio e televisioni, private

975 - Spettacoli (esclusi cinema e sport)

976 - Libere professioni artistiche e letterarie

977 - Biblioteche, musei, giardini botanici e zoologici

977.1 - Servizi pubblici inerenti all'attività culturale

977.2 - Servizi privati inerenti all'attività culturale

978 - Enti, organizzazioni ed installazioni sportive

978.1 - Enti ed organizzazioni sportive

978.2 - Installazioni sportive delle amministrazioni pubbliche

978.3 - Installazioni sportive di istituzioni private

978.4 - Attività professionali sportive indipendenti (atleti, istruttori ecc.)

979 - Servizi ricreativi non altrove classificati

979.1 - Stabilimenti balneari marittimi, lacuali e fluviali

979.2 - Altri servizi dello spettacolo e ricreativi

979.3 - Ricevitorie del lotto, lotterie e concorsi pronostici

979.4 - Insegnanti indipendenti di attività ricreative (maestri di danza, di bridge, ecc.)

98 - Servizi personali

981 - Servizi di lavanderia, tintoria e affini

982 - Servizi per l'igiene e l'estetica della persona

982.1 - Laboratori di parrucchiere ed istituti di bellezza

982.2 - Altri servizi per l'igiene e la pulizia

983 - Studi e laboratori fotografici

983.1 - Studi fotografici

983.2 - Servizi di fotografia aerea

984 - Servizi personali non altrove classificati

984.1 - Servizi di pompe funebri e di cremazione

984.2 - Altri servizi personali non altrove classificati

985 - Servizi domestici presso famiglie e convivenze

99 - Rappresentanze diplomatiche, organizzazioni internazionali e soprannazionali e forze armate alleate

990 - Rappresentanze diplomatiche, organizzazioni internazionali e soprannazionali e forze armate alleate

E - Tabella di ragguaglio tra la classificazione delle attività economiche 1981 e la classificazione 1971 secondo il numero distintivo delle categorie o delle sottoclassi

Numero di categoria o sottoclasse della classificazione 1981	Numero di categoria della classificazione 1971	Numero di categoria o sottoclasse della classificazione 1981	Numero di categoria della classificazione 1971	Numero di categoria o sottoclasse della classificazione 1981	Numero di categoria della classificazione 1971	Numero di categoria o sottoclasse della classificazione 1981	Numero di categoria della classificazione 1971	Numero di categoria o sottoclasse della classificazione 1981	Numero di categoria della classificazione 1971	Numero di categoria o sottoclasse della classificazione 1981	Numero di categoria della classificazione 1971	Numero di categoria o sottoclasse della classificazione 1981	Numero di categoria della classificazione 1971
011.1 (a)	1.01.01 (b)	132	2.02.04	251.5	3.13.05	326.1		411.1	3.01.17	439.3			
011.2 (a)	1.01.02 (b)	133 (c)	—	251.6	3.13.08	326.2	3.10.10	411.2	3.01.14	439.8		3.03.19	
011.3 (a)	1.01.03 (b)	134	2.02.05	251.7	3.13.04	327.1		411.3	3.01.15	439.9			
011.4 (a)	1.01.04 (b)	140.1	3.13.29	251.8	3.13.06	327.3	3.10.13	412.1	3.01.16	439.4		3.03.20	
011.5 (a)	1.01.05 (b)	140.2	3.13.30	251.9	3.13.07	327.2	3.10.19	412.2	3.01.08	439.5		3.03.16	
011.6 (a)	1.01.06 (b)	140.3		255	3.13.16	327.4	3.10.08	413.1		441		3.06.01	
011.7 (a)	1.01.07 (b)	162.2	5.02.02	256.1	3.13.10	328.1		413.2	3.01.12			3.06.02	
011.8 (a)	1.01.08 (b)	150 (c)	—	256.2	3.13.15	328.2	3.10.09	414	3.01.13	442.1		3.06.03	
011.9 (a)	1.01.09 (b)	161	5.01.01		3.13.11	328.3		415	3.01.10	442.2		3.04.10	
012.1 (a)	1.02.01 (b)	162.1	5.02.01	256.3	3.13.12	328.6	3.10.21	416.1	3.01.09	451.1			
012.2 (a)	1.02.04 (b)	163	5.01.02	256.4	3.13.13	328.8		416.2	3.01.02	451.2		3.05.01	
012.3 (a)	1.02.05 (b)	170.1	5.03.01	256.5	3.13.09	328.4		417	3.01.01	452		3.05.02	
012.4 (a)	1.02.03 (b)	170.2	5.03.02		3.13.14	328.5	3.10.05	418	3.01.04	453.1			
012.5 (a)	1.02.07 (b)	211	2.01.01	256.6	3.13.17	328.7	3.10.33	419.1	3.01.19	453.2			
012.6 (a)	1.02.02 (b)	212	2.01.02	256.7	3.13.19	328.9	3.10.33	419.2	3.01.03	453.3		3.04.01	
012.7 (a)		221			3.13.18	330.1	3.10.56	419.3	3.01.05	453.4			
012.8 (a)	1.02.08 (b)	224.2	3.09.01	256.8	3.13.20	330.2	3.10.35	420	3.01.18	453.5		3.04.03	
013.1 (a)		222.1	3.09.02		3.13.21	341	3.10.54	421.1	3.01.06	453.6			
013.3 (a)	1.02.06 (b)	222.2	3.09.03	257	3.13.22		3.10.45	421.2	3.01.07	453.8		3.04.11	
013.2	3.03.06	223	3.09.04		3.13.23	342	3.10.37	422	3.01.07	453.9		3.04.12	
014 (a)	1.04.01 (b)	224.1	3.09.06	258.1	3.13.24	343.1	3.10.46	423.1	3.01.20	453.7		3.04.07	
020.1 (a)	1.03.01 (b)	231.1	2.02.14	258.2	3.13.25	343.3	3.10.38	423.2	3.01.11			3.04.08	
020.2	1.03.02		2.02.15	259.1	3.13.26	343.2	3.10.39	423.3		454.1		3.04.02	
020.3 (c)	—	231.2		259.2	3.13.27	344.1		423.4				3.04.09	
031.1	1.05.03	231.3	2.02.12	259.3	3.13.28	344.3	3.10.40	423.5	3.01.21	454.2		3.04.04	
031.2	1.05.04	231.4	2.02.16		3.15.01	344.2	3.10.42	424.1	3.01.23	455.1		3.04.05	
032.1	1.05.01	231.5		260	3.10.01	345.1		424.2		455.2		3.04.13	
032.2	1.05.02	232	2.02.08	311.1	3.10.02	345.2	3.10.43	424.3		456		3.04.06	
041.1	1.06.03	233	2.02.06	311.2		345.3		423.6 (d)	—	461		3.07.01	
041.2			2.02.07	312.1		345.4	3.18.05	425.1	3.01.22	462		3.07.02	
041.3	1.06.02		2.02.09	312.2	3.09.05	347	3.10.44	425.2	3.01.25	463.1		3.07.05	
041.4		239.1	2.02.10	312.3		346		427	3.01.24	463.2		3.07.04	
041.5	1.06.01		2.02.11	313.1		346	3.10.41	428.1	3.01.26	463.3		3.07.10	
041.8	1.06.05	239.2	2.02.17	313.2	3.10.24	348.1	4.02.02	428.2	3.01.27	464		3.07.03	
041.6		239.3	2.02.13	313.3		503.2	4.02.03	429.1	3.02.01	465.1		3.07.09	
041.7	1.06.04	241	3.12.08	313.4		348.2 (c)	—	429.2	3.02.02	465.2			
042.1		242.1	3.12.05	313.5 (c)	—	343.4		431.1 (c)	—	465.3		3.07.06	
042.2	1.06.08	242.2	3.12.06	313.6	3.10.47	348.3	3.10.55	431.2	3.03.01	466.1			
042.3		242.3	3.12.07	313.5	3.10.61	673		431.3		466.2		3.07.07	
042.9		243.1		314.1		351	3.11.04	431.4	3.03.02	466.3		3.07.08	
043.1		243.2	3.12.11	314.2	3.10.03	352	3.11.05	431.5	3.03.03	467.1			
043.2		243.4		315	3.10.06	353	3.11.06	432.1		467.2		3.08.01	
043.3	1.06.10	243.3	3.12.12	316.1	3.10.26	361.1		432.2	3.03.04	467.3			
043.4		244	3.12.13	316.2		361.3	3.11.10	432.3	3.03.05	467.4		3.04.14	
043.5		245.1	3.12.01	316.8	3.10.22	361.2	3.10.48	433.1	3.03.07	471		3.08.02	
043.6		245.2	3.12.02	316.5	3.10.04	362.1		433.2	3.03.11	472		3.16.01	
043.7			3.12.03	316.3	3.10.23	362.2	3.11.07	433.3	3.03.08	473.1		3.16.02	
043.8		245.3	3.12.04	316.4	3.10.07			434.1	3.03.12	473.2		3.17.01	
043.9	1.06.11	246	3.12.17	316.6	3.10.25	363.1	3.11.01	434.2		473.3		3.17.02	
042.4		247.1	3.12.10	316.7	3.10.27	363.2	3.11.02	434.3	3.03.09	474		3.17.05	
043.5	1.06.07	247.2		319.1	3.10.49	364	3.11.03	434.4		473.3		3.17.03	
042.6	1.06.06	247.3	3.12.14	319.2	3.10.53	365	3.11.09	435.1		474		3.17.04	
042.7		247.4		321	3.10.16	371.1	3.11.08	435.2		481.1		3.14.01	
042.8	1.06.09	247.5	3.12.15	322.1	3.10.12	371.2	3.10.32	435.3	3.03.10	481.2			
044.1		248.1		322.2	3.10.15	371.3	3.10.31	436.1	3.03.14	482		3.14.02	
841	1.06.12	248.2		323	3.10.18	371.4	3.10.57	436.2				3.14.03	
044.2		248.3	3.12.09	324.1		372.1		436.3	3.03.13			3.19.01	
045	1.06.13	248.4		324.2	3.10.20	372.2	3.10.36	437	3.03.17			3.19.02	
	1.06.14	248.4		324.3	3.10.34	373.1	3.20.03	438.1	3.03.18	483		3.19.03	
111	2.02.01	251.1	3.13.01	324.4	3.10.14	373.2	3.10.28	438.2				3.19.04	
	2.02.02	251.2		324.3		373.3	3.10.30	439.1	3.03.15			3.19.05	
120	3.13.31	251.3	3.13.02	325.1	3.10.17	373.4	3.10.30	439.2	3.03.21			3.19.06	
131	2.02.03	251.4	3.13.03	325.2		374	3.10.58	439.6	3.03.22			3.19.07	
				325.3	3.10.11		3.10.29	439.7	3.03.24	491.1		3.20.04	

(a) Attività non compresa nel campo di rilevazione del censimento 1981.

(b) Attività non compresa nel campo di rilevazione del censimento 1971.

(c) Attività non previste nella classificazione del 1971.

(d) La categoria comprende attività che nella classificazione 1971 erano distribuite nelle rispettive categorie di attività economica dei prodotti considerati.

Segue E - Tabella di ragguglio tra la classificazione delle attività economiche 1981 e la classificazione 1971 secondo il numero distintivo delle categorie o delle sottoclassi

Numero di categoria o sottoclasse della classificazione 1981	Numero di categoria della classificazione 1971	Numero di categoria o sottoclasse della classificazione 1981	Numero di categoria della classificazione 1971	Numero di categoria o sottoclasse della classificazione 1981	Numero di categoria della classificazione 1971	Numero di categoria o sottoclasse della classificazione 1981	Numero di categoria della classificazione 1971	Numero di categoria o sottoclasse della classificazione 1981	Numero di categoria della classificazione 1971	Numero di categoria o sottoclasse della classificazione 1981	Numero di categoria della classificazione 1971	Numero di categoria o sottoclasse della classificazione 1981	Numero di categoria della classificazione 1971
491.2	3.12.16	616.2	6.01.52			665.1							
492	3.20.01	616.5	6.01.50	642.4	6.02.13	665.2	6.06.01	834	6.04.03	931.2			
493.1	3.18.04	616.6	6.01.53	643	6.02.43	665.3		835	9.05.01 (b)	932.4			
493.2	3.18.03	616.7	6.01.54	644.1	6.02.44	666	7.01.03	836	9.05.02 (b)	932.5			
493.3	3.18.02	617.1	6.01.19	644.2		667.1		837.1	9.05.04 (b)	932.6	9.04.02 (b)		
494.1			6.01.09	644.3	6.02.45	667.2		837.2	9.05.05	932.7			
494.2	3.20.02	617.2	6.01.10	644.4	6.02.46	667.3	6.06.02	838.1	9.08.01	932.8			
494.3			6.01.11	645.1		667.4		838.2	7.03.04	932.9	9.04.05		
495	3.20.05		6.01.14	645.2	6.02.18	671.1	3.10.50	983.2		935 (a)			
496.1 (d)	—	617.3	6.01.16	645.3		671.2	3.10.51	839.1	9.05.03	940.1	10.01.11 (b)		
496.2 (d)	—	617.4	6.01.17	645.4	6.02.16	671.3	3.10.52	839.2		940.2	9.05.07 (b)		
501.1	4.01.01	617.5	6.01.18	645.5	6.02.23	672	3.05.03	839.3	9.08.04	951.6			
501.2	4.01.05	617.6	6.01.20		6.02.25	674	3.10.60	839.4	8.03.02	951.7	9.03.04 (b)		
502.1	4.01.02		6.01.12	645.6	6.02.17	675	3.10.59	839.5	9.08.02	951.8			
502.2	4.01.03	617.7	6.01.13	645.7	6.02.24	710.1	7.01.01	839.6	9.08.05	951.9	9.03.08		
503.1	4.02.01		6.01.15	646.1	6.02.20	710.2	7.01.02	839.7	9.08.06	952.6			
504	4.01.04	617.8	6.01.21	646.2	6.02.21	710.3	7.05.01	839.8	9.08.08	952.7			
611.1	6.01.01		6.01.22	646.3	6.02.22	721	7.01.04	839.9	9.08.11 (b)	952.8	9.03.05 (b)		
611.2	6.01.02	617.9 (c)	—	647.1	6.02.26	722	7.01.05	842	6.05.01	952.9			
611.3	6.01.28	618.1	6.01.55	647.2	6.02.27	723	7.01.06	843	6.05.02	953.1			
611.4	6.01.03	618.2	6.01.56	648.1	6.02.28	724	7.01.09	844	6.05.03	953.2	9.03.06 (b)		
611.5	6.01.05	618.3	6.01.57	648.5	6.02.29	725	7.01.08	845	6.05.04	954	9.03.07 (b)		
611.6	6.01.04	618.4	6.01.46	648.2	6.02.33	726	7.01.07	846	6.05.05	955 (a)	9.03.03 (b)		
611.7	6.01.06	619.1	6.01.64	648.3	6.02.35	727	7.02.03	847		956.1	9.03.09 (b)		
611.8	6.01.07	619.2	6.01.65	648.4	6.02.34	730	7.02.02	911.1		956.2			
611.9 (c)	—	619.3	6.01.63	648.6	6.02.37	741	7.02.01	911.2		961.1	10.01.09 (b)		
612.1	6.01.24	619.4	6.01.58	648.7	6.02.39	742	7.03.01	911.3		961.2			
612.2	6.01.23		6.01.59	649.1	6.02.32		7.03.02	912.1 (f)	9.02.07 (b)	962.2	9.08.10 (b)		
612.3		619.5	6.01.60	649.2	6.02.36	750	7.03.03	912.2 (a)	9.02.08 (b)	963.2	9.06.01 (b)		
612.5	6.01.26	619.6	6.01.62	649.3	6.02.37		7.04.01	913 (a)	9.03.01 (b)	964			
612.6			6.01.66	649.4	6.02.38	761	7.04.03	914 (a)	9.03.02 (b)	965.1	9.06.02 (b)		
612.4	6.01.25	619.7	6.01.67	649.5	6.02.30	762.1		915 (a)	10.01.01 (b)	965.2			
612.6	6.01.27		6.01.69	649.6	6.02.31	762.2	7.05.02	951.1	10.01.02 (b)		9.07.01 (b)		
613.1	6.01.30-	621	6.01.68	651.1	6.02.40	763.2		951.2	10.01.03 (b)		9.07.02 (b)		
613.2	6.01.31	622		651.2		763.1	7.04.02	951.3	10.01.04 (b)	966 (a)	9.07.03 (b)		
613.3	6.01.32	631		651.3	6.02.41	764.1	7.04.04	951.4	10.01.05 (b)		9.07.04 (b)		
613.4	6.01.33	632		651.4		764.2	7.05.03	951.5	10.01.06 (b)		9.07.05 (b)		
614.1	6.01.35	633		652	6.02.42	771	7.05.05	952.1	10.01.07 (b)		9.06.03 (b)		
614.2	6.01.37	634		653.1	6.02.49	772.1	7.05.04	952.2	10.01.08 (b)	968	10.01.12 (b)		
614.3	6.01.36	635	6.04.01	653.2	6.02.50	772.2	7.05.06	952.3	10.01.09 (b)	972	9.02.01		
614.4	6.01.40	636		653.3	6.02.48	773.1	6.04.04	952.4	10.02.01 (b)	973	9.02.03		
614.5	6.01.38	637		653.4	6.02.47	773.2	6.04.05	952.5	10.02.02 (b)	974.1			
614.6	6.01.34	638		654.1	6.02.51	790.1	7.06.01	963.1	10.02.03 (b)	974.2	9.02.02		
614.7	6.01.39	639		654.2	6.02.53	790.2	7.06.02	967	10.02.04 (b)	975	9.02.04		
615.1	6.01.41	641.1	6.02.09	654.3	6.02.56	790.3	7.06.03	978.1	10.02.05 (b)	976 (a)	9.05.06 (b)		
615.2	6.01.42	641.2	6.02.05	654.4	6.02.52		7.06.04	978.2		977.1	9.04.03 (b)		
615.6	6.01.44	641.3		654.5	6.02.54	811	8.01.01	978.3		977.2	9.04.04 (b)		
615.3		641.4	6.02.01	654.6	6.02.60	812.1	8.01.02	978.4 (a)		979.1	9.02.05		
615.4	6.01.43	641.5	6.02.04	654.7	6.02.61	812.2	8.01.03	979.4 (a)		979.2	9.02.06		
615.5	6.01.61	641.6	6.02.02	654.8	6.02.62	813.1	8.01.05		10.03.01 (b)	979.3	9.08.07		
615.7	6.01.29	641.7	6.02.06	654.9	6.02.55	813.2		919	10.03.02 (b)	981	9.01.02		
615.8	6.01.47	641.8	6.02.07	655	6.02.57	813.3	8.01.06	921.1	9.01.04	982.1			
615.9	6.01.45	641.9	6.02.08	656.1	6.02.59	813.4		921.2	9.01.05	982.2	9.01.01		
616.1		642.1	6.02.11	656.2	6.02.65	813.5	8.03.01	922	9.01.07	983.1	3.18.01		
616.3	6.01.48	642.2	6.02.12	656.3	6.02.63	821	8.02.03	923	9.01.03	984.1	9.01.06		
616.4	6.01.49	642.3	6.02.10	656.4	6.02.66	822	8.02.01	931.1		984.2	9.08.12 (b)		
616.8		642.3	6.02.14	661	6.03.01 (e)	823	8.02.02	932.1		985 (a)	9.08.09 (b)		
				662	6.03.02 (e)	831	8.01.04	932.2	9.04.01 (b)		10.04.01 (b)		
				664 (c)	6.06.03	832	8.02.04	932.3		990 (a)	10.04.02 (b)		
					6.06.04	833	6.04.02	934.1			10.04.03 (b)		

(a), (b), (c), (d), Cfr. le corrispondenti note alla pagina precedente.

(e) Nello schema classificatorio del 1981, il commercio ambulante è distribuito nelle rispettive categorie di attività economica dei prodotti considerati.

(f) Il campo di rilevazione del censimento del 1981 esclude l'organizzazione carceraria.



questionari di censimento

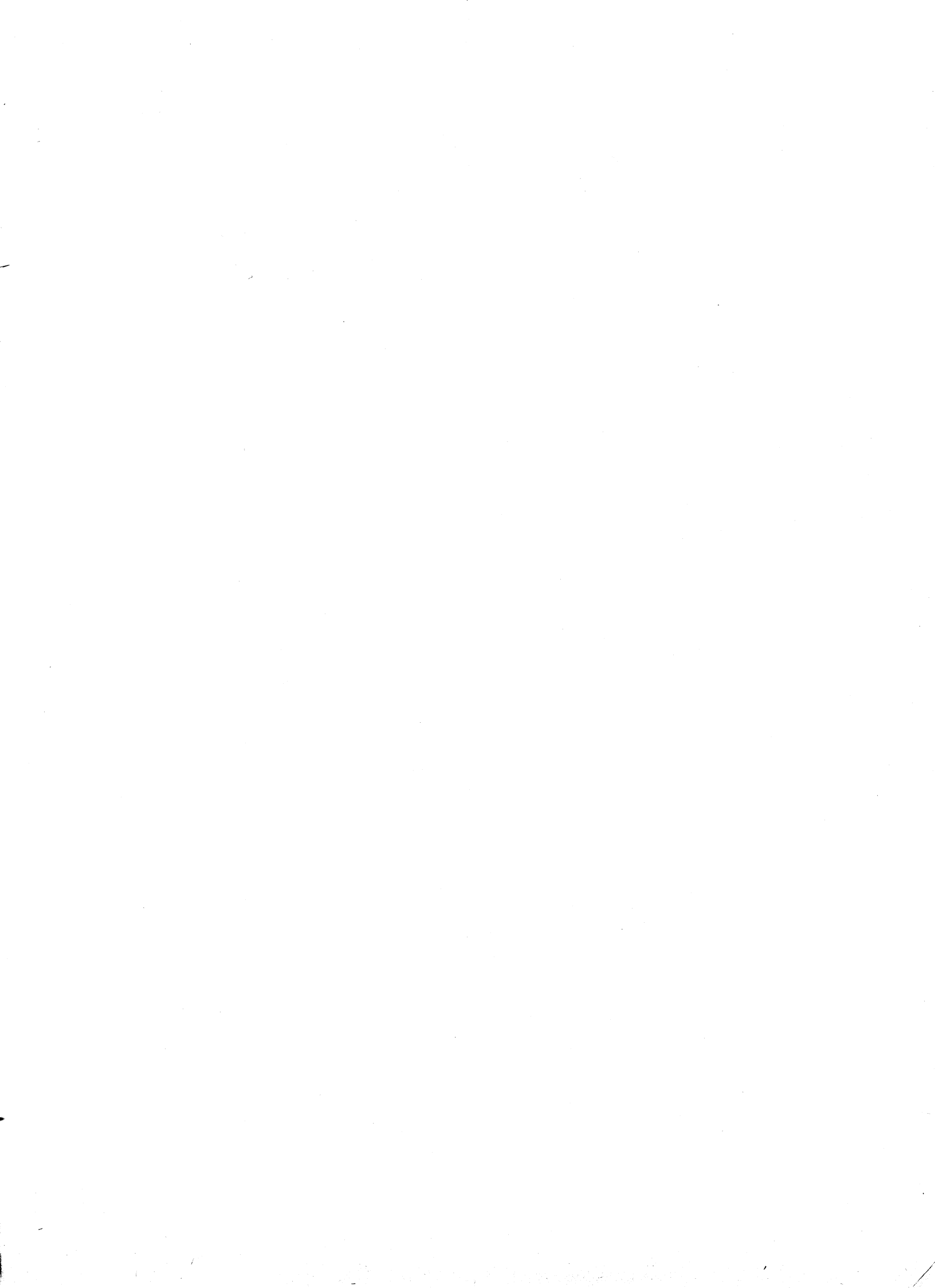



ISTITUTO CENTRALE DI STATISTICA

6° CENSIMENTO GENERALE DELL'INDUSTRIA, DEL COMMERCIO, DEI SERVIZI E DELL'ARTIGIANATO

26 ottobre 1981

(Legge 18 dicembre 1980, n. 864)

QUESTIONARIO DI CENSIMENTO

Per i quesiti seguiti da quadratino barrare così la risposta che fa al caso

Mod. ISTAT/CIC/1

A	NUMERO DI CODICE
Comune	
Provincia	

FOGLIO
A

C	NUMERO D'ORDINE DEL QUESTIONARIO
Provvisorio	

B	SEZIONE DI CENSIMENTO
N.

Definitivo	

I riquadri D ed E devono essere sempre compilati.	D	NOTIZIE INDICATIVE DELL'IMPRESA, DELL'AMMINISTRAZIONE O DI CHI GESTISCE L'UNITA' LOCALE
	Denominazione o ragione sociale
Via	<input type="checkbox"/>
Piazza	<input type="checkbox"/>
Località	<input type="checkbox"/> N. Tel.
CAP	Comune Provincia
Numero di iscrizione nel Registro delle Ditte della Camera di Commercio		
	E	NOTIZIE INDICATIVE DELL'UNITA' LOCALE
Denominazione o ragione sociale	
Via	<input type="checkbox"/>
Piazza	<input type="checkbox"/>
Località	<input type="checkbox"/> N. Tel.
CAP	Comune Provincia
Numero di iscrizione nel Registro delle Ditte della Camera di Commercio		

Parte I - IMPRESA

Deve essere compilata da ogni « Sede centrale di impresa » sia che coincida con una unità locale operativa, sia che risulti fisicamente o funzionalmente a sé stante. Ogni sede centrale di impresa deve, inoltre, compilare la Parte II - « Unità locale » del presente questionario. Coloro che svolgono attività non soggette all'obbligo di iscrizione nel Registro delle Ditte della Camera di Commercio (studi legali, medici, notari, ecc.; Pubblica Amministrazione, Enti pubblici, associazioni, ecc.) devono compilare soltanto la Parte II - « Unità locale » del presente questionario.

Sezione I - NOTIZIE GENERALI	1	DIFFUSIONE TERRITORIALE DELL'IMPRESA	3	CLASSIFICAZIONE DELL'IMPRESA
	1.1	L'impresa, oltre all'unità locale censita con il presente questionario, gestisce altre unità locali? 1 <input type="checkbox"/> si 2 <input type="checkbox"/> no	3.1	Attività esclusiva o principale:
	1.2	In caso affermativo specificare: a) nello stesso Comune in cui è situata la sede dell'impresa 1 <input type="checkbox"/> b) in altri Comuni della stessa Provincia sede dell'impresa 2 <input type="checkbox"/> c) in altri Comuni della stessa Regione sede dell'impresa 3 <input type="checkbox"/> d) in Comuni fuori della Regione sede dell'impresa 4 <input type="checkbox"/>		A cura del rilevatore
			3.2	Altre attività:
				Riservato ISTAT
	2	FORMA GIURIDICA	4	ALTRE NOTIZIE
2.1	Impresa individuale	01 <input type="checkbox"/>	4.1	L'impresa nell'ambito delle proprie attività, ha rapporti diretti e sistematici con l'estero per:
2.2	Società di fatto	02 <input type="checkbox"/>	a)	importazioni ed esportazioni 1 <input type="checkbox"/>
2.3	Società in nome collettivo	03 <input type="checkbox"/>	b)	solo importazioni 2 <input type="checkbox"/>
2.4	Società per azioni	04 <input type="checkbox"/>	c)	solo esportazioni 3 <input type="checkbox"/>
2.5	Società in accomandita	05 <input type="checkbox"/>	4.2	Tipo di produzione
2.6	Società a responsabilità limitata	06 <input type="checkbox"/>	a)	in serie:
2.7	Società cooperativa	07 <input type="checkbox"/>	—	con lavorazione non completamente meccanizzata 1 <input type="checkbox"/>
2.8	Azienda autonoma	08 <input type="checkbox"/>	—	con lavorazione completamente meccanizzata 2 <input type="checkbox"/>
2.9	Azienda municipalizzata	09 <input type="checkbox"/>	b)	non in serie 3 <input type="checkbox"/>
2.10	Altra forma (specificare)	10 <input type="checkbox"/>	4.3	Il titolare partecipa alle attività dell'impresa dedicandovi la propria opera manuale? 1 <input type="checkbox"/> si 2 <input type="checkbox"/> no
			4.4	Se l'impresa è iscritta nell'albo delle imprese artigiane indicare il numero di iscrizione

DICHIARO CHE I DATI E LE NOTIZIE CONTENUTI NEL PRESENTE QUESTIONARIO RISPONDONO A VERITA'

FIRMA DELL'IMPRENDITORE (o chi per esso) _____
Data 1981

Importante! Per l'esatta compilazione del questionario leggere attentamente le apposite note e avvertenze

Sezione II - ELENCO DELLE UNITA' LOCALI GESTITE DALL'IMPRESA

Devono essere elencate tutte le unità locali operative e amministrative gestite dall'impresa, esistenti nel territorio dello Stato.

Al fini del censimento:

- a) per unità locale « operativa » si intende ogni singola unità nella quale si attua la produzione o la vendita di beni o la prestazione di servizi;
- b) per unità locale « amministrativa » si intende la sede centrale dell'impresa o altro ufficio direttivo, tecnico o amministrativo, sempreché tali unità siano fisicamente o funzionalmente distinte dalle unità locali operative.

TIPO DELLE UNITA' LOCALI ED EVENTUALE DENOMINAZIONE	INDIRIZZO DELL'UNITA' LOCALE			LAVORAZIONE O ATTIVITA' ESERCITATA NELL'UNITA' LOCALE (1)	ADDETTI (2)	RISERVATO ISTAT	
	Comune	Provincia	Via, piazza - N. (o località) (scrivere stampatello)				
1	2	3	4	5	6	7	8
A - UNITA' LOCALI OPERATIVE							
1.							
2.							
3.							
4.							
5.							
6.							
7.							
8.							
9.							
B - UNITA' LOCALI AMMINISTRATIVE							
a) Sede centrale							
b) Uffici direttivi, tecnici, amministrativi							
1.							
2.							
3.							
TOTALE ADDETTI							
QUALORA LO SPAZIO NON SIA SUFFICIENTE COMPILARE E ALLEGARE UN PROSPETTO ANALOGO							

(1) Indicare per ciascuna unità locale « operativa » l'attività esclusiva o principale esercitata usando i termini tecnici ritenuti più appropriati. Per le unità locali « amministrative » deve essere indicata l'attività esclusiva o principale dell'impresa riportata al punto 3.1 della Parte I del presente questionario. — (2) Comprendere tutti gli addetti di ciascuna unità locale elencata e cioè: imprenditori, titolari, gerenti, liberi professionisti, soci di cooperativa, familiari, coadiuvanti, dirigenti, direttivi, altri impiegati, operai, apprendisti, ecc. Gli addetti indicati per ciascuna unità locale devono coincidere con il totale degli addetti al quadro 5 della Parte II (Unità locale) del corrispondente questionario di censimento.

RIPORTARE NEL PRESENTE FOGLIO LE STESSE RISPOSTE GIA' FORNITE NEL FOGLIO **A**



ISTITUTO CENTRALE DI STATISTICA

6° CENSIMENTO GENERALE DELL'INDUSTRIA, DEL COMMERCIO, DEI SERVIZI E DELL'ARTIGIANATO

26 ottobre 1981

(Legge 18 dicembre 1980, n. 864)

QUESTIONARIO DI CENSIMENTO

Per i quesiti seguiti da quadratino barrare così la risposta che fa al caso

Mod. ISTAT/CIC/1

A	NUMERO DI CODICE
	Comune
Provincia	

FOGLIO
B

C	NUMERO D'ORDINE DEL QUESTIONARIO
	Provvisorio
	Definitivo

B	SEZIONE DI CENSIMENTO
N.

D NOTIZIE INDICATIVE DELL'IMPRESA, DELL'AMMINISTRAZIONE O DI CHI GESTISCE L'UNITA' LOCALE

Denominazione o ragione sociale: _____

Via _____

Piazza _____

Località _____ N. _____ Tel. _____

CAP _____ Comune _____ Provincia _____

Numero di iscrizione nel Registro delle Ditte della Camera di Commercio _____

E NOTIZIE INDICATIVE DELL'UNITA' LOCALE

Denominazione o ragione sociale: _____

Via _____

Piazza _____

Località _____ N. _____ Tel. _____

CAP _____ Comune _____ Provincia _____

Numero di iscrizione nel Registro delle Ditte della Camera di Commercio _____

I riquadri D ed E devono essere sempre compilati.

Parte I - IMPRESA

Deve essere compilata da ogni « Sede centrale di impresa » sia che coincida con una unità locale operativa, sia che risulti fisicamente o funzionalmente a sé stante. Ogni sede centrale di impresa deve, inoltre, compilare la Parte II - « Unità locale » del presente questionario. Coloro che svolgono attività non soggette all'obbligo di iscrizione nel Registro delle Ditte della Camera di Commercio (studi legali, medici, notari, ecc.; Pubblica Amministrazione, Enti pubblici, associazioni, ecc.) devono compilare soltanto la Parte II - « Unità locale » del presente questionario.

1 DIFFUSIONE TERRITORIALE DELL'IMPRESA

1.1 L'impresa, oltre all'unità locale censita con il presente questionario, gestisce altre unità locali? 1 sì 2 no

1.2 In caso affermativo specificare:

a) nello stesso Comune in cui è situata la sede dell'impresa 1

b) in altri Comuni della stessa Provincia sede dell'impresa 2

c) in altri Comuni della stessa Regione sede dell'impresa 3

d) in Comuni fuori della Regione sede dell'impresa 4

2 FORMA GIURIDICA

2.1 Impresa individuale 01

2.2 Società di fatto 02

2.3 Società in nome collettivo 03

2.4 Società per azioni 04

2.5 Società in accomandita 05

2.6 Società a responsabilità limitata 06

2.7 Società cooperativa 07

2.8 Azienda autonoma 08

2.9 Azienda municipalizzata 09

2.10 Altra forma (specificare) 10

3 CLASSIFICAZIONE DELL'IMPRESA

3.1 Attività esclusiva o principale:

_____ A cura del rilevatore

3.2 Altre attività:

_____ Riservato ISTAT

4 ALTRE NOTIZIE

4.1 L'impresa nell'ambito delle proprie attività, ha rapporti diretti e sistematici con l'estero per:

a) importazioni ed esportazioni 1

b) solo importazioni 2

c) solo esportazioni 3

4.2 Tipo di produzione

a) in serie:

— con lavorazione non completamente meccanizzata 1

— con lavorazione completamente meccanizzata 2

b) non in serie 3

4.3 Il titolare partecipa alle attività dell'impresa dedicandovi la propria opera manuale? 1 sì 2 no

4.4 Se l'impresa è iscritta nell'albo delle imprese artigiane indicare il numero di iscrizione _____

DICHIARO CHE I DATI E LE NOTIZIE CONTENUTI NEL PRESENTE QUESTIONARIO RISPONDONO A VERITA'

FIRMA DELL'IMPRENDITORE (o chi per esso)

Data 1981

Sezione II - ELENCO DELLE UNITA' LOCALI GESTITE DALL'IMPRESA

Devono essere elencate tutte le unità locali operative e amministrative gestite dall'impresa, esistenti nel territorio dello Stato.

Ai fini del censimento:

a) per unità locale « operativa » si intende ogni singola unità nella quale si attua la produzione o la vendita di beni o la prestazione di servizi;

b) per unità locale « amministrativa » si intende la sede centrale dell'impresa o altro ufficio direttivo, tecnico o amministrativo, sempreché tali unità siano fisicamente o funzionalmente distinte dalle unità locali operative.

TIPO DELLE UNITA LOCALI ED EVENTUALE DENOMINAZIONE	INDIRIZZO DELL'UNITA' LOCALE			LAVORAZIONE O ATTIVITA' ESERCITATA NELL'UNITA' LOCALE (1)	ADDETTI (2)	RISERVATO ISTAT	
	Comune	Provincia	Via, piazza - N. (o località) (scrivere stampatello)			7	8
1	2	3	4	5	6	7	8
A - UNITA' LOCALI OPERATIVE							
1.							
2.							
3.							
4.							
5.							
6.							
7.							
8.							
9.							
B - UNITA' LOCALI AMMINISTRATIVE							
a) Sede centrale							
b) Uffici direttivi, tecnici, amministrativi							
1.							
2.							
3.							
TOTALE ADDETTI							

QUALORA LO SPAZIO NON SIA SUFFICIENTE COMPILARE E ALLEGARE UN PROSPETTO ANALOGO

(1) Indicare per ciascuna unità locale « operativa » l'attività esclusiva o principale esercitata usando i termini tecnici ritenuti più appropriati. Per le unità locali « amministrative » deve essere indicata l'attività esclusiva o principale dell'impresa riportata al punto 3.1 della Parte I del presente questionario. — (2) Comprendere tutti gli addetti di ciascuna unità locale elencata e cioè: imprenditori, titolari, gerenti, liberi professionisti, soci di cooperativa, familiari coadiuvanti, dirigenti, direttivi, altri impiegati, operai, apprendisti, ecc. Gli addetti indicati per ciascuna unità locale devono coincidere con il totale degli addetti al quadro 5 della Parte II (Unità locale) del corrispondente questionario di censimento.

RISERVATO ISTAT	
Provincia	Altra attività
Comune	Rapporti con l'estero
Sez. di censimento	Tipo di produzione
N. questionario	Partecipazione del titolare
Forma giuridica	Carattere artigiano
Attività esclusiva o principale	Diffusione territoriale
Altra attività	N. unità locali
Altra attività	N. addetti

A	NUMERO DI CODICE
Comune	
Provincia	

B	SEZIONE DI CENSIMENTO
N.	

C	NUMERO D'ORDINE DEL QUESTIONARIO
	Definitivo

Parte II - UNITA' LOCALE

Deve essere compilata da ogni « Unità locale » sia operativa che amministrativa. Se l'unità locale coincide con la sede d'impresa deve essere anche compilata la Parte I (Impresa) del presente questionario. In tutti gli altri casi (unità fisicamente o funzionalmente separate dalla sede di impresa) deve essere compilata soltanto la presente Parte II e le notizie indicative dei quadri D ed E della prima pagina. Per le attività non soggette all'obbligo di iscrizione anagrafica nel Registro delle Ditte della Camera di Commercio (studi legali, medici, notari, ecc.; Pubblica Amministrazione, Enti pubblici, associazioni, ecc.) deve essere compilata soltanto la presente Parte II.

LE SEZIONI I - II - III - IV DEVONO ESSERE COMPILATE DA TUTTE LE UNITA' LOCALI

Sezione I - NOTIZIE GENERALI	<p>1 TIPO DI UNITA' LOCALE</p> <p>1.1 Unità locale operativa . . . 1 <input type="checkbox"/></p> <p>(ogni singola unità nella quale si attua la produzione o la vendita di beni o la prestazione di servizi)</p> <p>1.2 Unità locale amministrativa</p> <p>(sede centrale dell'impresa o altro ufficio direttivo, tecnico o amministrativo, sempreché tali unità siano fisicamente o funzionalmente distinte dalle unità locali operative di cui al punto 1.1)</p> <p>a) Sede centrale 2 <input type="checkbox"/></p> <p>b) Ufficio direttivo, tecnico o amministrativo 3 <input type="checkbox"/></p>	<p>3 CLASSIFICAZIONE DELL'UNITA' LOCALE</p> <p>3.1 Attività esclusiva o principale:</p> <p>_____</p> <p>_____</p> <p style="text-align: right;">A cura del rilevatore</p> <table border="1" style="width: 100px; height: 20px;"> <tr> <td></td> <td></td> <td></td> <td></td> </tr> </table> <p>3.2 Altre attività:</p> <p>_____</p> <p>_____</p> <p style="text-align: right;">Riservato ISTAT</p> <table border="1" style="width: 100px; height: 40px;"> <tr> <td></td> <td></td> <td></td> <td></td> </tr> <tr> <td></td> <td></td> <td></td> <td></td> </tr> </table>												
<p>2 PRINCIPALI PRODOTTI FABBRICATI O VENDUTI O SERVIZI PRESTATI</p> <p>_____</p> <p>_____</p> <p>_____</p> <p>_____</p>	<p>4 ALTRE NOTIZIE</p> <p>4.1 Indicare la superficie complessiva coperta dell'unità locale . . . m² _____</p> <p>4.2 Se l'attività esclusiva o principale è esercitata stagionalmente, indicare il numero dei mesi N. _____</p> <p>4.3 I locali sono in proprietà? 1 <input type="checkbox"/> 2 <input type="checkbox"/></p> <p>4.4 Indicare quali dei seguenti servizi aziendali esistono:</p> <p>— bar . . . 1 <input type="checkbox"/> — spaccio 3 <input type="checkbox"/></p> <p>— mensa . . . 2 <input type="checkbox"/> — strutture ambulatoriali . . . 4 <input type="checkbox"/></p>													

Sezione II - ADDETTI	<p>5 ADDETTI ALL'UNITA' LOCALE</p> <p>(Indicare tutto il personale occupato nell'unità locale, anche se al 26 ottobre 1981 risulta assente per servizio, ferie, malattia, sospensione dal lavoro, ecc., in base alle qualifiche previste nei contratti collettivi di lavoro dei diversi rami di attività economiche, assimilando le qualifiche particolari di ciascuna attività alle denominazioni usate nel presente prospetto. Una stessa persona non può essere indicata in due diverse categorie).</p> <table border="1" style="width: 100%;"> <thead> <tr> <th></th> <th>MASCHI</th> <th>FEMMINE</th> <th>TOTALE</th> </tr> <tr> <th></th> <th>1</th> <th>2</th> <th></th> </tr> </thead> <tbody> <tr> <td>5.1 Imprenditori, titolari, gerenti, liberi professionisti, ecc. 01</td> <td></td> <td></td> <td></td> </tr> <tr> <td>5.2 Soci di cooperativa . 02</td> <td></td> <td></td> <td></td> </tr> <tr> <td>5.3 Familiari coadiuvanti . 03</td> <td></td> <td></td> <td></td> </tr> <tr> <td>5.4 Dirigenti 04</td> <td></td> <td></td> <td></td> </tr> <tr> <td>5.5 Direttivi, ricercatori e tecnici laureati . . . 05</td> <td></td> <td></td> <td></td> </tr> <tr> <td>5.6 Altri impiegati . . . 06</td> <td></td> <td></td> <td></td> </tr> <tr> <td>5.7 Categorie speciali (intermedi) 07</td> <td></td> <td></td> <td></td> </tr> <tr> <td>TOTALE a riportare</td> <td></td> <td></td> <td></td> </tr> </tbody> </table>		MASCHI	FEMMINE	TOTALE		1	2		5.1 Imprenditori, titolari, gerenti, liberi professionisti, ecc. 01				5.2 Soci di cooperativa . 02				5.3 Familiari coadiuvanti . 03				5.4 Dirigenti 04				5.5 Direttivi, ricercatori e tecnici laureati . . . 05				5.6 Altri impiegati . . . 06				5.7 Categorie speciali (intermedi) 07				TOTALE a riportare				<table border="1" style="width: 100%;"> <thead> <tr> <th></th> <th>MASCHI</th> <th>FEMMINE</th> <th>TOTALE</th> </tr> <tr> <th></th> <th>1</th> <th>2</th> <th></th> </tr> </thead> <tbody> <tr> <td>Riporto</td> <td></td> <td></td> <td></td> </tr> <tr> <td>5.8 Capi operai 08</td> <td></td> <td></td> <td></td> </tr> <tr> <td>5.9 Operai specializzati . 09</td> <td></td> <td></td> <td></td> </tr> <tr> <td>5.10 Operai qualificati . . 10</td> <td></td> <td></td> <td></td> </tr> <tr> <td>5.11 Operai comuni . . . 11</td> <td></td> <td></td> <td></td> </tr> <tr> <td>5.12 Apprendisti 12</td> <td></td> <td></td> <td></td> </tr> <tr> <td>5.13 Altro personale . . . 13</td> <td></td> <td></td> <td></td> </tr> <tr> <td>TOTALE ADDETTI . 14</td> <td></td> <td></td> <td></td> </tr> <tr> <td>Di cui a tempo parziale 15</td> <td></td> <td></td> <td></td> </tr> </tbody> </table>		MASCHI	FEMMINE	TOTALE		1	2		Riporto				5.8 Capi operai 08				5.9 Operai specializzati . 09				5.10 Operai qualificati . . 10				5.11 Operai comuni . . . 11				5.12 Apprendisti 12				5.13 Altro personale . . . 13				TOTALE ADDETTI . 14				Di cui a tempo parziale 15			
		MASCHI	FEMMINE	TOTALE																																																																																		
	1	2																																																																																				
5.1 Imprenditori, titolari, gerenti, liberi professionisti, ecc. 01																																																																																						
5.2 Soci di cooperativa . 02																																																																																						
5.3 Familiari coadiuvanti . 03																																																																																						
5.4 Dirigenti 04																																																																																						
5.5 Direttivi, ricercatori e tecnici laureati . . . 05																																																																																						
5.6 Altri impiegati . . . 06																																																																																						
5.7 Categorie speciali (intermedi) 07																																																																																						
TOTALE a riportare																																																																																						
	MASCHI	FEMMINE	TOTALE																																																																																			
	1	2																																																																																				
Riporto																																																																																						
5.8 Capi operai 08																																																																																						
5.9 Operai specializzati . 09																																																																																						
5.10 Operai qualificati . . 10																																																																																						
5.11 Operai comuni . . . 11																																																																																						
5.12 Apprendisti 12																																																																																						
5.13 Altro personale . . . 13																																																																																						
TOTALE ADDETTI . 14																																																																																						
Di cui a tempo parziale 15																																																																																						

AVVERTENZE PER LA COMPILAZIONE DEL QUESTIONARIO

TUTTE LE NOTIZIE DEL PRESENTE QUESTIONARIO
DEVONO ESSERE RIFERITE ALLA DATA DEL 26 OTTOBRE 1981

1) Sono soggette al Censimento — e quindi devono compilare il presente questionario — tutte le imprese e le unità locali che esercitano la propria attività nei settori dell'industria (estrattiva, manifatturiera, dell'edilizia e installazione di impianti; dell'energia e acque), commercio, alberghi e pubblici esercizi, trasporti e comunicazioni, credito e assicurazione, servizi (compresa la Pubblica Amministrazione) e artigianato, nonché quelle che esplicano la silvicoltura, la pesca e le attività di trasformazione annesse ad aziende agricole o svolte in forma associata.

2) Ai fini del Censimento:

— Per **impresa** s'intende l'organizzazione di un'attività economica esercitata con carattere professionale al fine della produzione o dello scambio di beni o di servizi.

— Per **unità locale** s'intende l'impianto (o corpo di impianti) situato in un dato luogo e variamente denominato (stabilimento, laboratorio, miniera, bottega, negozio, studio professionale, ufficio e simili) in cui viene effettuata la produzione o la distribuzione di beni o la prestazione di servizi.

Costituiscono unità locali anche la sede centrale dell'impresa nonché gli uffici direttivi, tecnici e amministrativi, sempre che tali unità siano fisicamente o funzionalmente distinte dalle unità locali indicate nel comma precedente.

3) I quadri relativi alle « NOTIZIE INDICATIVE DELL'IMPRESA » ed alle « NOTIZIE INDICATIVE DELL'UNITÀ LOCALE » devono essere sempre compilati.

— Nel riquadro D (notizie indicative dell'impresa) tutti coloro che sono soggetti all'obbligo di iscrizione nel Registro delle Ditte della Camera di Commercio per l'attività principale svolta, sono tenuti ad indicare il numero di iscrizione nel Registro delle Ditte della Camera di Commercio di appartenenza.

— Gli artigiani sono tenuti ad indicare al punto 4.4 della Parte I (Impresa) anche il numero di iscrizione nell'Albo delle Imprese Artigiane.

— È da rilevare che non devono essere in alcun modo indicati altri numeri di iscrizione in Albi, Ruoli o Elenchi tenuti dalla Camera di Commercio.

— In particolare, i commercianti non dovranno mai riportare il numero di iscrizione nel Registro Esercenti il Commercio, ovvero nell'Albo dei Commercianti all'ingrosso di prodotti ortofrutticoli, carni ed ittici, mentre gli ausiliari del commercio non dovranno mai riportare il numero di iscrizione nel Ruolo degli agenti di assicurazione, nell'Elenco degli spedizionieri, nel Ruolo degli agenti di affari in mediazione, nel Ruolo degli agenti marittimi raccomandati, nel Ruolo dei mediatori marittimi e simili.

— Nel riquadro E (notizie indicative dell'unità locale), nel caso di unità gestite da imprese aventi sede nella provincia, si deve riportare il numero di iscrizione nel Registro delle Ditte, indicato nel riquadro D.

— Nel caso di unità locali gestite da imprese con sede in altre provincie si deve indicare il numero di iscrizione nel Registro delle Ditte della Camera di Commercio della provincia in cui è ubicata l'unità locale censita con il presente questionario e non deve essere indicato alcun numero di iscrizione nel Registro delle Ditte, nel riquadro D.

4) La Parte I — « IMPRESA » del presente questionario deve essere compilata soltanto da ogni « sede centrale d'impresa » sia che essa coincida con una unità locale operativa, sia che risulti fisicamente o funzionalmente a sé stante. Ogni sede centrale d'impresa deve altresì compilare la Parte II « Unità Locale » del presente questionario. Coloro che svolgono attività non soggette all'obbligo di iscrizione nel Registro delle ditte della Camera di Commercio (studi legali, notarili, medici, ecc.; Pubblica Amministrazione, Enti Pubblici, associazioni, ecc.) devono compilare soltanto la Parte II « Unità Locale » del presente questionario.

5) La Parte II — « UNITÀ LOCALE » del presente questionario deve essere compilata da ogni « Unità Locale » sia essa operativa o amministrativa. Se l'unità locale in questione coincide con la sede dell'impresa deve essere compilata anche la Parte I — « IMPRESA » del questionario. In tutti gli altri casi (unità fisicamente o funzionalmente separate dalla sede d'impresa), deve essere compilata soltanto la Parte II e le notizie indicative dei quadri D ed E della prima pagina. Per le attività non soggette all'obbligo

di iscrizione anagrafica nel Registro delle Ditte della Camera di Commercio, deve essere compilata soltanto la Parte II — « Unità Locale ». In particolare ai fini della esatta compilazione della Parte II — « Unità Locale » del questionario, è da tener presente quanto segue:

a) Sez. II: quadro 5 — Addetti all'unità locale.

Imprenditori, titolari, liberi professionisti, gerenti, ecc.: indicare, per le imprese individuali, il titolare sempre che partecipi direttamente alla gestione; per le società, la persona o le persone che risultano consiglieri delegati e simili. Per gli Enti Pubblici indicare la persona responsabile della gestione dell'ente.

Soci di Cooperativa: indicare solo i soci di cooperativa che assumono la figura di lavoratori in proprio.

Dirigenti: indicare i lavoratori che ricoprono un ruolo caratterizzato da un elevato grado di professionalità, autonomia e potere decisionale e sono preposti alla direzione di un ente o organismo pubblico o di sue ripartizioni, di una azienda o di un settore o servizio di particolare rilevanza, ed esplicano le loro funzioni al fine di promuovere, coordinare e gestire la realizzazione degli obiettivi dell'impresa o dell'ente.

In particolare, per le amministrazioni pubbliche, vanno qui comprese le qualifiche dirigenziali previste dal D.P.R. 30 giugno 1972, n. 748 per ciò che riguarda i dipendenti delle amministrazioni statali, nonché le qualifiche equivalenti presso tutte le altre amministrazioni, siano esse a carattere centrale o locale.

Direttivi ed altri impiegati: indicare i lavoratori che svolgono nel campo tecnico-amministrativo, con diverso grado di responsabilità, discrezionalità di poteri e autonomia, funzioni direttive nell'ambito di un servizio o di un ufficio, o che collaborano, a volte, con adeguata autonomia operativa o nei limiti di principi o procedure, allo svolgimento dell'attività compresa nel campo in cui operano, o che svolgono attività di semplice coordinamento e controllo o di mera esecuzione.

Categorie speciali (intermedi): indicare i lavoratori che guidano e controllano, con apporto di adeguata competenza tecnico-pratica, gruppi di altri lavoratori operai, esercitando a volte un certo potere di iniziativa per la condotta delle lavorazioni.

Operai specializzati: indicare i lavoratori che svolgono attività per la cui esecuzione si richiedono adeguate cognizioni tecnico-pratiche conseguite in istituti professionali ovvero mediante istruzione equivalente acquisite con il necessario tirocinio e che compiono, con l'apporto di particolare e personale competenza, operazioni su apparati o attrezzature complesse che presuppongono la conoscenza di specifica tecnologia.

Operai qualificati: indicare i lavoratori in possesso di specifiche capacità tecnico-pratiche, acquisite con adeguato tirocinio o preparazione in scuole professionali, che sanno eseguire con perizia il lavoro ad essi affidato, risultando comunque classificati ad un livello inferiore a quello dell'operaio specializzato.

Operai comuni (compresi i manovali): indicare tutti gli altri operai non compresi nelle due voci precedenti.

Apprendisti: indicare i lavoratori che, nell'ambito della normativa ufficiale, sono impiegati nell'impresa al fine di effettuare l'addestramento necessario per conseguire una specifica qualificazione fornendo nel contempo la propria opera nell'impresa medesima.

Altro personale: indicare tutti gli altri lavoratori non compresi nelle categorie precedenti o che attendono alla semplice sorveglianza o custodia.

b) Sez. IV: punto 7.1 — Per **impianto fisso centralizzato** di riscaldamento e condizionamento si intende l'impianto con circolazione di acqua o di aria adibito ad uso non esclusivo dell'unità locale. Per **impianto fisso autonomo** si intende l'impianto adibito ad uso esclusivo dell'unità locale.

c) Sez. VI: punti 11.4 a) e 11.4 d) — Per **superficie complessiva di vendita (o somministrazione)** si intende l'area destinata alle vendite (o somministrazione) ivi compresa quella occupata da banchi, scaffalature e simili. Non costituisce superficie di vendita quella destinata a magazzini, a depositi, a locali di lavorazione, agli uffici ed ai servizi.

L'assegnazione della superficie di vendita (punto 11.4 a) per singole specializzazioni esercitate deve essere effettuata in proporzione al presumibile volume delle vendite.

OBBLIGHI DI DENUNCIA E SEGRETEZZA DEI DATI FORNITI COL PRESENTE QUESTIONARIO

L'obbligo di fornire le notizie richieste con il presente questionario è stabilito dall'art. 7 della legge 18 dicembre 1980, n. 864. Coloro che non forniscono le notizie richieste, ovvero le forniscono scientemente errate o incomplete, sono passibili, ai sensi dell'art. 18 R.D.L. 27 maggio 1929, n. 1265, convertito nella legge 21 dicembre 1929, n. 2238, con le modifiche di cui all'art. 3 della legge 12 luglio 1961, n. 603, di una sanzione amministrativa fino a lire 80.000 che, in caso di recidiva, può essere aumentata fino a lire 800.000, senza pregiudizio delle sanzioni fissate dal codice penale. L'art. 19 del citato Decreto-Legge n. 1285/1929 e successive modifiche stabilisce inoltre: « Le notizie che si raccolgono in occasione di inchieste ordinate dall'Istituto centrale di statistica, direttamente o a mezzo di Enti delegati, sono vincolate al più scrupoloso segreto d'ufficio e non possono essere rese note, per nessun titolo, se non in forma collettiva, in modo che non se ne possa fare alcun riferimento individuale ». Coloro che, per ragioni del proprio ufficio, essendo venuti a conoscenza di notizie di carattere personale, le comunicano ad altri o se ne servano per scopi privati, sono passibili di una sanzione amministrativa fino a lire 120.000 e, in caso di recidiva, fino a lire 800.000, senza pregiudizio delle pene in cui fossero incorsi per reati previsti dal codice penale.

FIRMA DEL RILEVATORE



ISTITUTO CENTRALE DI STATISTICA

6⁰ CENSIMENTO GENERALE DELL'INDUSTRIA, DEL COMMERCIO, DEI SERVIZI E DELL'ARTIGIANATO

26 ottobre 1981
(Legge 18 dicembre 1980, n. 864)

Mod. ISTAT CIC/2

A		NUMERO DI CODICE
Comune		
Provincia		
B SEZIONE DI CENSIMENTO		
N.		

C		NUMERO D'ORDINE DEL QUESTIONARIO
		Provvisorio
		Definitivo

QUESTIONARIO PER IL COMMERCIO AMBULANTE

Per i quesiti seguiti da quadratino barrare così la risposta che fa al caso; per gli altri quesiti scrivere stampatello.

Il presente questionario deve essere compilato per ogni esercizio di commercio ambulante, sia a posteggio fisso che mobile, purché il titolare eserciti tale commercio come attività esclusiva o prevalente.
 Non sono da comprendere gli esercizi il cui titolare: a) gestisce contemporaneamente un negozio o una azienda artigiana; b) vende direttamente la produzione propria in forma ambulante; c) esercita tale attività occasionalmente o in determinati periodi stagionali.
 NON SONO CONSIDERATI VENDITORI AMBULANTI, E PERTANTO SONO TENUTI A COMPILARE IL MOD. ISTAT CIC/1, COLORE CHE VENDONO NEI MERCATI ALL'INGROSSO O SU BANCHI FISSI DI MERCATI AL MINUTO COPERTI, OVVERO IN CHIOSCHI, BARACCHE E SIMILI, FISSATI STABILMENTE AL SUOLO.

SEZIONE I - NOTIZIE GENERALI					
1 PRINCIPALI PRODOTTI VENDUTI	3 ATTIVITA' ECONOMICA (ESCLUSIVA O PRINCIPALE) (in caso di vendita mista tenere conto dell'attività principale) <table border="1"><tr><td></td><td></td><td></td><td></td></tr></table>				
2 TIPO DEL POSTEGGIO FISSO 1 <input type="checkbox"/> MOBILE 2 <input type="checkbox"/>	4 INDICARE SE L'ESERCIZIO DEL COMMERCIO AMBULANTE VIENE SVOLTO NEL TERRITORIO di un solo Comune 1 <input type="checkbox"/> di più Comuni 2 <input type="checkbox"/>				

TITOLARE <small>(cognome e nome)</small> Comune di residenza Indirizzo N. <small>(via, piazza, località)</small>	<table border="1"> <tr><td colspan="2">A</td><td>NUMERO DI CODICE</td></tr> <tr><td>Comune</td><td colspan="2"></td></tr> <tr><td>Provincia</td><td colspan="2"></td></tr> </table> <table border="1"> <tr><td colspan="2">B</td><td>SEZIONE DI CENSIMENTO</td></tr> <tr><td colspan="2"></td><td>N.</td></tr> </table> <table border="1"> <tr><td colspan="2">C</td><td>NUMERO D'ORDINE DEL QUESTIONARIO</td></tr> <tr><td colspan="2"></td><td>Definitivo</td></tr> <tr><td colspan="2"></td><td></td></tr> </table>	A		NUMERO DI CODICE	Comune			Provincia			B		SEZIONE DI CENSIMENTO			N.	C		NUMERO D'ORDINE DEL QUESTIONARIO			Definitivo			
A		NUMERO DI CODICE																							
Comune																									
Provincia																									
B		SEZIONE DI CENSIMENTO																							
		N.																							
C		NUMERO D'ORDINE DEL QUESTIONARIO																							
		Definitivo																							
DICHIARO CHE I DATI E LE NOTIZIE CONTENUTI NEL PRESENTE QUESTIONARIO RISPONDONO A VERITA'																									
DATA, 1981	FIRMA DEL RILEVATORE																								
	FIRMA DEL TITOLARE <small>(o chi per esso)</small>																								

TAGLIANDO DA CONSEGNARSI AL CENSITO

COMUNE E DATA DELLA COMPILAZIONE DEL QUESTIONARIO

Comune

Data

N.B. Il presente tagliando serve a comprovare l'effettuata compilazione del questionario e deve, pertanto, essere conservato fino al 31 gennaio 1982.

SEZIONE II - ADDETTI E MEZZI DI TRASPORTO

5 ADDETTI

Indicare il personale addetto all'esercizio alla data del 26 ottobre 1981

5.1 Titolare	1
5.2 Familiari coadiuvanti	2
5.3 Altro personale	3
Totale	4

Maschi		Femmine	Totale
1	2		

6 MEZZI DI TRASPORTO

Indicare i mezzi di trasporto in dotazione all'esercizio alla data del 26 ottobre 1981

6.1 Motoveicoli (1)	1
6.2 Autovetture (2)	2
6.3 Autocarri	3
- fino a 10 quintali di portata utile (3)	4
- da 11 a 30 quintali di portata utile	5
- da 31 a 70 quintali di portata utile	6
6.4 Altri mezzi di trasporto	7

Numero

- (1) Motoveicoli, motocarrozzette, motoleggere, motoveicoli per uso speciale (escluse le biciclette a motore).
- (2) Compresa le autovetture per il trasporto promiscuo con portata utile non superiore a 5 quintali.
- (3) Compresa le autovetture per il trasporto promiscuo con portata utile superiore a 5 quintali.

IL TE MONCALIERI - Lett. ord. n. 3737 del 19-2-81 (c. 1.000.000)

OBBLIGHI DI DENUNCIA E SEGRETEZZA DEI DATI FORNITI COL PRESENTE QUESTIONARIO

L'obbligo di fornire le notizie richieste con il presente questionario è stabilito dall'art.7 della legge 18 dicembre 1980, n. 864. Coloro che non forniscono le notizie richieste, ovvero le forniscono scientemente errate o incomplete, sono passibili, ai sensi dell'art. 18 del R.D.L. 27 maggio 1929, n. 1235, convertito nella legge 21 dicembre 1929, n. 2238, con le modifiche di cui all'art. 3 della legge 12 luglio 1961, n. 603, di una sanzione amministrativa fino a lire 80.000 che, in caso di recidiva, può essere aumentata fino a lire 800.000, senza pregiudizio delle sanzioni fissate dal codice penale. L'art. 19 del citato Decreto-Legge n. 1285/1929 e successive modifiche stabilisce inoltre: « Le notizie che si raccolgono in occasione di inchieste ordinate dall'Istituto centrale di statistica, direttamente o a mezzo di Enti delegati, sono vincolate al più scrupoloso segreto d'ufficio e non possono essere rese note, per nessun titolo, se non in forma collettiva, in modo che non se ne possa fare alcun riferimento individuale ». Coloro che, per ragioni del proprio ufficio, essendo venuti a conoscenza di notizie di carattere personale, le comunicano ad altri o se ne servono per scopi privati, sono passibili di una sanzione amministrativa fino a lire 120.000 elevabile, in caso di recidiva, fino a lire 800.000, senza pregiudizio delle pene in cui fossero incorsi per reati previsti dal codice penale.

Prezzo Lire 6.000