

6°

censimento generale dell'industria,
del commercio, dei servizi e
dell'artigianato

26 ottobre 1981

Volume II

**dati sulle caratteristiche strutturali
delle imprese e delle unità locali**

Tomo 1 - fascicoli provinciali

07 - VALLE D'AOSTA

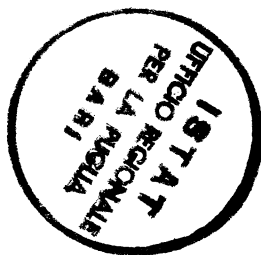

istat

Istituto Centrale di Statistica

roma 1984

6°

**censimento generale dell'industria,
del commercio, dei servizi e
dell'artigianato**

26 ottobre 1981

Volume II

**dati sulle caratteristiche strutturali
delle imprese e delle unità locali**

Tomo 1 - fascicoli provinciali

07 - VALLE D'AOSTA

indice

Introduzione

1. Premessa	pag.	IX
2. Definizioni	»	X
2.1 Impresa (pag. X) - 2.2 Unità locale (pag. X) - 2.3 Addetti (pag. XI)		
3. Classificazione delle attività economiche	»	XIII
4. Campo di rilevazione	»	XIV
5. Avvertenze alle tavole	»	XV
5.1 Notizie particolari sulle imprese (pag. XV) - 5.2 Classificazione delle imprese e delle unità locali per attività economica (pag. XVI) - 5.3 Classificazione delle imprese e delle unità locali per circoscrizione territoriale (pag. XVI) - 5.4 Avvertenze particolari alle singole tavole (pag. XVI)		
6. Avvertenze per l'interpretazione dei dati	»	XIX
7. Qualità dei dati	»	XXII
8. Dati riassuntivi e prospetti	»	XXIV
9. Diffusione dei dati	»	XXV

Tabelle sinottiche

Caratteri considerati nelle tavole delle Imprese	pag.	XXVIII
- Caratteri considerati nelle tavole delle Unità locali	»	XXIX

Dati provinciali

Tavola 1	—	Imprese, unità locali e relativi addetti per ramo, classe e sottoclasse di attività economica	pag.	2
Tavola 2	—	Imprese per forma giuridica e relativi addetti per ramo e classe di attività economica	»	8
Tavola 3	—	Imprese per numero di addetti e per ramo, classe e sottoclasse di attività economica	»	10
Tavola 4	—	Imprese per numero di unità locali e per ramo e classe di attività economica	»	22
Tavola 5	—	Imprese per diffusione territoriale e per ramo e classe di attività economica	»	24
Tavola 6A	—	Unità locali per numero di addetti e per ramo, classe e sottoclasse di attività economica	»	26
Tavola 6B	—	Unità locali artigiane per numero di addetti e per ramo, classe e sottoclasse di attività economica	»	38
Tavola 7	—	Addetti alle unità locali per categoria posizionale, sesso e per ramo, classe e sottoclasse di attività economica	»	46
Tavola 8	—	Unità locali e addetti per classe di superficie coperta e per ramo e classe di attività economica	»	52
Tavola 9	—	Mezzi di trasporto su strada in dotazione alle unità locali per tipo e per ramo e classe di attività economica	»	53
Tavola 10	—	Unità locali con forni ed apparecchi termici per ramo e classe di attività economica; motori elettrici per potenza e per ramo e classe di attività economica	»	54
Tavola 11	—	Unità locali con impianti o apparecchi di riscaldamento e/o di condizionamento, per tipo di fonte energetica utilizzata e per ramo e classe di attività economica	»	56
Tavola 12	—	Unità locali operative del commercio, pubblici esercizi e alberghi per forma di collegamento economico, sistema di vendita delle merci e per classe e sottoclasse di attività economica	»	57

segue Dati provinciali

Tavola 13	—	Attrezzature in dotazione alle unità locali operative del commercio, pubblici esercizi e alberghi per classe e sottoclasse di attività economica	pag.	58
Tavola 14	—	Unità locali operative del commercio fisso al minuto per classe di superficie di vendita e per classe e sottoclasse di attività economica	»	59
Tavola 15	—	Notizie relative agli esercizi di commercio ambulante per sottoclasse di attività economica	»	59
Tavola 16	—	Servizi ambulatoriali delle strutture sanitarie pubbliche e private per tipo di servizio e per sottoclasse e categoria di attività economica	»	60

Dati comunali

Tavola 17	—	Imprese, unità locali e relativi addetti per Comune e per ramo e classe di attività economica	pag.	62
-----------	---	---	------	----

Appendice

A	—	Imprese, unità locali e addetti del Censimento 1971 per ramo e classe di attività economica (dati rielaborati secondo la classificazione delle attività economiche del 1981)	pag.	95
B	—	Schemi delle tavole disponibili	»	96
C	—	Qualifiche professionali	»	103
D	—	Classificazione delle attività economiche	»	106
E	—	Tabella di ragguglio tra la classificazione delle attività economiche adottata per il Censimento del 1981 e la classificazione del 1971	»	124

Fac-simile del *Questionario di Censimento*

Fac-simile del *Questionario per il Commercio ambulante*



introduzione

1. — PREMESSA

Il 6° Censimento generale dell'industria, del commercio, dei servizi e dell'artigianato è stato effettuato con riferimento alla data del 26 ottobre 1981, in attuazione della legge 18 dicembre 1980, n. 864 e del relativo regolamento di esecuzione (D.P.R. del 28 settembre 1981, n. 542).

Il piano di rilevazione è stato predisposto sulla base delle proposte formulate da un'apposita Commissione di studio istituita presso l'Istituto Centrale di Statistica della quale hanno fatto parte docenti universitari e rappresentanti di Amministrazioni Pubbliche, nonché di vari Enti interessati all'utilizzazione dei dati censuari.

Il piano di pubblicazione, modificato rispetto al 1971, in particolare per quanto riguarda la disponibilità dei risultati in funzione delle diverse aggregazioni territoriali, si articola nel modo seguente:

Volume I — **Primi risultati sulle imprese e sulle unità locali - Dati provvisori (Marzo 1983)**
Tomo 1 — Dati nazionali, regionali e provinciali
Tomo 2 — Dati comunali

Volume II — **Dati sulle caratteristiche strutturali delle imprese e delle unità locali**
Tomo 1 — Fascicoli provinciali (95 fascicoli)
Tomo 2 — Fascicoli regionali (20 fascicoli)
Tomo 3 — Fascicolo nazionale

Volume III — **Atti del censimento.**

Un apposito volume sarà dedicato ad una relazione illustrativa ed interpretativa dei risultati censuari.

Qui di seguito vengono riportate ed illustrate le definizioni delle unità di rilevazione e dei caratteri ai quali si riferiscono i dati contenuti nel presente fascicolo; allo scopo di assicurare un'esatta interpretazione dei dati stessi, vengono, inoltre, fornite avvertenze particolari alle singole tavole, nonché talune indicazioni sugli ulteriori canali di accesso all'informazione censuaria e sulla qualità dei risultati.

Per una più completa conoscenza delle modalità tecniche seguite per l'esecuzione del censimento, vedasi il fascicolo dell'Istituto Centrale di Statistica - 12° Censimento della popolazione e 6° Censimento dell'industria, del commercio, dei servizi e dell'artigianato, 25-26 ottobre 1981, *Disposizioni e istruzioni per gli Organi periferici*, Roma 1981.

I dati riportati nel presente fascicolo fanno riferimento alla data del 26 ottobre 1981; alla stessa data fanno riferimento, altresì, la denominazione e la circoscrizione territoriale dei Comuni e della Provincia (Cfr. Istituto Centrale di Statistica - *Elenco dei Comuni al 25 ottobre 1981*, Roma 1982).

2. — DEFINIZIONI

2.1 Impresa

Per **impresa (ditta)** si intende, ai fini del censimento, l'organizzazione di un'attività economica esercitata con carattere professionale al fine della produzione o dello scambio di beni o di servizi.

Per le attività esclusive o principali non soggette all'obbligo di iscrizione nel Registro delle Ditte delle Camere di Commercio, Industria, Artigianato e Agricoltura (*), sono state rilevate solamente le notizie relative alle unità locali.

Le imprese possono essere "*unilocalizzate*", costituite, cioè, da una sola unità locale (che coincide, pertanto, con la sede dell'impresa) o "*plurilocalizzate*", costituite da due o più unità locali, delle quali una coincidente con la sede dell'impresa e l'altra (o le altre) situata o nello stesso Comune o in Comune diverso (della stessa Provincia o anche di altra Provincia).

I dati riportati nel presente fascicolo fanno riferimento a tutte le imprese ivi comprese quelle che svolgevano la propria attività in forma artigianale ed ambulante.

2.2 Unità locale

Per **unità locale** si intende, ai fini del censimento, l'impianto (o corpo di impianti) situato in un dato luogo e variamente denominato (stabilimento, laboratorio, negozio, ristorante, albergo,

(*) Servizi dell'Amministrazione pubblica; liberi professionisti (consulenti legali, fiscali, studi tecnici, studi medici, dentistici e veterinari) se trattasi di attività svolta in prima persona da iscritti a vari ordini professionali; organizzazioni economiche e sindacali; associazioni professionali.

bar, ufficio, studio professionale, ecc.) in cui viene effettuata la produzione o la distribuzione di beni o la prestazione di servizi. Tenuto conto delle difficoltà obiettive di rilevazione e come nei passati censimenti, per talune attività è stata utilizzata una definizione più lata di unità locale.

Con riferimento a ciascuna di dette specifiche attività, per unità locale si intende:

- per le aziende di utilizzazione del bosco (categoria 020.2), l'insieme dei luoghi di abbattimento e segazione dipendenti da una stessa impresa ed esistenti in uno stesso Comune;
- per le industrie della pesca (classe 03), il complesso delle attrezzature e degli impianti fissi gestiti da una stessa impresa ed esistenti in uno stesso Comune;
- per le industrie estrattive (parte dei rami 1 e 2), nel caso di pozzi minerari, il complesso dei pozzi compresi in un'unica concessione mineraria e situati in uno stesso Comune; nel caso di cave, il complesso delle cave facenti capo ad una stessa impresa e situate in uno stesso Comune;
- per le costruzioni edilizie e l'installazione di impianti (ramo 5), il complesso dei cantieri dipendenti da una stessa impresa ed impiantati in uno stesso Comune;
- per i trasporti (parte della classe 71 e classi da 72 a 75), il complesso degli impianti e attrezzature gestiti da una stessa impresa in uno stesso Comune;
- per i servizi telefonici e di radiocomunicazioni (categoria 790.3), il complesso degli impianti gestiti da una stessa impresa o ente in uno stesso Comune;
- per i servizi di trasmissioni radiofoniche e televisive (sottoclasse 974), il complesso degli impianti, attrezzature, ecc., gestiti da una stessa impresa o ente e funzionanti nell'ambito di uno stesso Comune.

Le unità locali sono distinte in:

a) **unità locali "operative"**, costituite da quelle unità dove si attua materialmente la produzione o la vendita di beni o la prestazione di servizi, cioè stabilimenti, laboratori, officine, miniere, negozi, grandi magazzini, uffici e simili;

b) **unità locali "amministrative"**, costituite dalla sede centrale dell'impresa e dagli uffici direttivi, tecnici e amministrativi - nei quali vengono trattati gli affari inerenti la gestione dell'impresa - fisicamente o funzionalmente distinti dalle unità locali operative di cui alla precedente lettera a).

2.3 Addetti alle imprese e alle unità locali

Sono costituiti dalle persone indipendenti e dipendenti, occupate alla data del 26 ottobre 1981 nelle unità economiche censite, anche se temporaneamente assenti per servizio, ferie, malattia, sospensione dal lavoro, ecc..

Gli addetti alle unità locali riguardano le seguenti categorie posizionali:

- **Imprenditori, titolari, gerenti, liberi professionisti, ecc.:** titolari dell'impresa purché partecipino direttamente alla gestione e non si servano di un gestore o di un coadiutore o di altra persona diversamente denominata. Nel caso di società sono la persona o le persone fisiche che risultano tali dagli atti amministrativi della società stessa (amministratore unico, consigliere delegato, ecc.). Per gli Enti pubblici è la persona responsabile della gestione dell'ente.
- **Soci di cooperativa:** soci di cooperative di produzione e lavoro, i quali come corrispettivo dell'opera prestata non percepiscono una remunerazione regolata da contratti di lavoro, bensì un compenso proporzionato alla prestazione, nonché una quota parte degli utili dell'impresa. In tale categoria sono compresi, pertanto, solo i soci di cooperativa che assumono la figura di lavoratori in proprio. Qualora, invece, i soci cooperatori assumano la figura di lavoratori dipendenti, essi sono compresi nella categoria di lavoratori dipendenti (operai specializzati, operai qualificati, operai comuni, ecc.).
- **Familiari coadiuvanti:** coloro che, essendo parenti o affini di un titolare d'impresa, prestano lavoro nell'impresa stessa senza corrispettivo di una prefissata retribuzione.
- **Dirigenti:** lavoratori che ricoprono un ruolo caratterizzato da un elevato grado di professionalità, autonomia e potere decisionale e sono preposti alla direzione di un ente od organismo pubblico o di sue ripartizioni, di un'azienda o di un settore o servizio di particolare rilevanza ed esplicano le loro funzioni al fine di promuovere, coordinare e gestire la realizzazione degli obiettivi dell'impresa o dell'ente.
In particolare, per le Amministrazioni Pubbliche, sono qui comprese le qualifiche dirigenziali previste dal D.P.R. 30 giugno 1972, n. 748 per ciò che riguarda i dipendenti delle amministrazioni statali, nonché le qualifiche equivalenti presso tutte le altre amministrazioni, siano esse a carattere centrale o locale.
- **Direttivi ed altri impiegati:** lavoratori che svolgono nel campo tecnico-amministrativo, con diverso grado di responsabilità, discrezionalità di poteri ed autonomia, funzioni direttive nell'ambito di un servizio o di un ufficio, o che collaborano, a volte, con adeguata autonomia operativa o nei limiti di principi o procedure, allo svolgimento dell'attività compresa nel campo in cui operano, o che svolgono attività di semplice coordinamento e controllo o di mera esecuzione.
- **Categorie speciali (intermedi):** lavoratori che guidano e controllano, con apporto di adeguata competenza tecnico-pratica, gruppi di altri lavoratori operai, esercitando a volte un certo potere di iniziativa per la condotta delle lavorazioni.
- **Capi operai:** lavoratori che svolgono un'attività per la cui esecuzione si richiedono conoscenze di tipo specialistico ed hanno eventualmente responsabilità di guida di personale.
- **Operai specializzati:** lavoratori che svolgono attività per la cui esecuzione si richiedono

adeguate cognizioni tecnico-pratiche conseguite in Istituti professionali ovvero mediante istruzione equivalente acquisita con il necessario tirocinio e che compiono, con l'apporto di particolare e personale competenza, operazioni su apparati o attrezzature complesse che presuppongono la conoscenza di specifica tecnologia.

- **Operai qualificati:** lavoratori in possesso di specifiche capacità tecnico-pratiche, acquisite con adeguato tirocinio o preparazione in scuole professionali, che sanno eseguire il lavoro ad essi affidato con perizia, risultando comunque classificati ad un livello inferiore a quello dell'operaio specializzato.
- **Operai comuni (compresi i manovali):** tutti gli altri operai non compresi nelle tre voci precedenti.
- **Apprendisti:** lavoratori che, nell'ambito della normativa ufficiale, sono impiegati nell'unità locale al fine di effettuare l'addestramento necessario per conseguire una specifica qualificazione fornendo nel contempo la propria opera nell'unità locale medesima.
- **Altro personale:** tutti gli altri lavoratori non compresi nelle categorie precedenti o che attendono alla semplice sorveglianza o custodia.

Circa le categorie posizionali sopra elencate si precisa che esse sono state scelte in maniera tale da potersi adattare alle diverse attività economiche soggette al censimento. In tali categorie, pertanto, sono state ricondotte, attraverso una predisposta tabella di ragguaglio, riportata in Appendice (punto C), le qualifiche professionali tipiche di alcuni particolari settori di attività economica, come la pesca, il commercio, i trasporti, il credito, la Pubblica Amministrazione, ecc..

3. — CLASSIFICAZIONE DELLE ATTIVITÀ ECONOMICHE

La classificazione delle attività economiche utilizzata per il censimento (*) si articola - come può rilevarsi dallo schema riportato in Appendice (punto D) - in dieci rami, suddivisi in classi e in sotto-classi; queste ultime, quasi sempre, sono ulteriormente articolate in categorie, le quali, pertanto, costituiscono le componenti elementari della classificazione.

Con la predisposizione di tale classificazione, ottenuta dalla revisione e dal perfezionamento di quella utilizzata per la rilevazione e la pubblicazione dei risultati del 5° Censimento generale dell'industria e del commercio del 1971, si è inteso raggiungere i seguenti obiettivi:

- a) pervenire ad una classificazione delle varie attività economiche che tenesse conto delle modificazioni intervenute nella struttura economica italiana nell'ultimo decennio;

(*) ISTAT, *Classificazione delle attività economiche*, Metodi e norme, Serie C, n. 8, Roma, maggio 1981.

- b) adeguare il nuovo schema classificatorio alla corrispondente classificazione delle Comunità Europee (NACE) (1);
- c) migliorare ulteriormente la comparabilità con la classificazione internazionale (CITI) (2).

In Appendice (punto E) al presente fascicolo, è riportata la tabella di ragguglio tra la classificazione delle attività economiche adottata per il Censimento del 1981 e la precedente classificazione del 1971, con riferimento ai numeri di codice delle categorie o sottoclassi.

4. — CAMPO DI RILEVAZIONE

Hanno formato oggetto del censimento tutte le imprese e le relative unità locali di qualsiasi ampiezza e da chiunque gestite - comprese quelle a carattere artigiano - esercitanti le attività qui di seguito indicate:

- a) **Le attività del ramo 0** (Agricoltura, caccia, foreste e pesca) limitatamente alle seguenti classi e categorie:
 - Categoria 013.2 - Aziende specializzate nella produzione del seme, bachi e bacolini; essiccazione dei bozzoli
 - Categoria 020.2 - Aziende di utilizzazione del bosco
 - Categoria 020.3 - Consorzi di forestazione
 - Classe 03 - Pesca
 - Classe 04 - Attività connesse con l'agricoltura
- b) **Tutte le attività comprese nei rami da 1 a 8** (Energia, gas e acqua - Industrie estrattive - Industrie manifatturiere per la trasformazione di minerali non energetici e prodotti derivati - Industrie chimiche - Industrie manifatturiere per la lavorazione e la trasformazione dei metalli; meccanica di precisione - Industrie manifatturiere alimentari, tessili, delle pelli e cuoio, dell'abbigliamento, del legno, mobili e altre industrie manifatturiere - Industrie delle costruzioni e delle installazioni di impianti per l'edilizia - Commercio (3), pubblici esercizi e alberghi; riparazioni di beni di consumo e di veicoli - Trasporti e comunicazioni - Credito e assicurazione, servizi prestatati alle imprese, noleggio).

(1) NACE: *Nomenclatura generale delle attività economiche nelle Comunità Europee* (1970), edita dall'Istituto Statistico delle Comunità Europee, Lussemburgo.

(2) CITI: *Classification internationale type, par industrie, de toutes les branches d'activité économique - Etudes statistiques* - Serie M, n. 4, Rev. 2, edita dal Bureau de Statistique des Nations Unies, New York, 1969.

(3) Per quanto riguarda il commercio ambulante, compreso nel sottoramo 6A, è da tener presente che hanno formato oggetto del censimento soltanto gli esercizi i cui titolari esercitavano il commercio ambulante come attività esclusiva o prevalente. Non sono stati rilevati, pertanto, gli esercizi di commercio ambulante il cui titolare esercitava tale attività occasionalmente o in determinati periodi dell'anno.

c) **Le attività del ramo 9** (Pubblica Amministrazione; servizi pubblici e privati) con esclusione delle seguenti classi, sottoclassi e categorie:

- Categoria 912.1 - Amministrazione della giustizia (sono stati esclusi tutti i settori di competenza della Direzione Generale degli istituti di prevenzione e di pena)
- Categoria 912.2 - Ospedali psichiatrici giudiziari
- Sottoclasse 913 - Sicurezza nazionale ed ordine pubblico
- Sottoclasse 914 - Corpo nazionale dei vigili del fuoco
- Sottoclasse 915 - Difesa nazionale
- Sottoclasse 935 - Professori ed insegnanti indipendenti
- Sottoclasse 955 - Attività professionali paramediche indipendenti (ostetriche, infermieri, fisioterapisti, ecc.)
- Sottoclasse 966 - Organizzazioni religiose
- Sottoclasse 976 - Libere professioni artistiche e letterarie
- Categoria 978.4 - Attività professionali sportive indipendenti (atleti, istruttori, ecc.)
- Categoria 979.4 - Insegnanti indipendenti di attività ricreative (maestri di danza, di bridge, ecc.)
- Sottoclasse 985 - Servizi domestici presso famiglie e convivenze
- Classe 99 - Rappresentanze diplomatiche, organizzazioni internazionali e sopranazionali e forze armate alleate.

In particolare, per quanto riguarda i servizi privati, sono stati esclusi dal campo di osservazione del censimento i servizi domestici presso famiglie e convivenze, nonché le attività inerenti al culto e le libere professioni artistiche e letterarie, mentre con riferimento alla Pubblica Amministrazione non sono state censite le unità relative alla difesa e alla sicurezza nazionale. Per quanto concerne l'istruzione, a causa delle difficoltà obiettive di rilevazione del personale docente che nel mese di ottobre è interessato a fenomeni di mobilità, si è ritenuto opportuno utilizzare le informazioni risultanti dai modelli delle statistiche correnti effettuate dall'ISTAT, salvo per le scuole private, legalmente non riconosciute, che sono state direttamente censite dai rilevatori.

5. — AVVERTENZE ALLE TAVOLE

5.1 Notizie particolari sulle imprese

Come è stato già detto in precedenza, (Cfr. precedente paragrafo 2.1), per le attività esclusive o principali non soggette all'obbligo di iscrizione nel Registro delle Ditte delle Camere di Commercio (studi legali, medici, notari, Pubblica Amministrazione, Enti pubblici, associazioni, ecc.) sono state rilevate solamente le notizie relative alle unità locali, per cui le predette attività non sono state considerate imprese e, pertanto, il numero delle imprese, in taluni casi, può risultare inferiore a quello rilevato con il Censimento del 1971.

5.2 Classificazione delle imprese e delle unità locali per attività economica

La classificazione delle imprese per ramo, classe, sottoclasse e categoria di attività economica è effettuata in base all'attività esercitata dall'impresa stessa e risultante dalla dichiarazione riportata nel questionario di censimento.

Nel caso di imprese esercitanti attività classificabili in rami, classi, sottoclassi o categorie differenti, tali imprese sono classificate nel ramo, classe, sottoclasse o categoria corrispondente all'attività prevalente.

La classificazione delle unità locali, per ramo, classe, sottoclasse e categoria di attività economica è effettuata, parimenti, in base al criterio dell'attività unica o prevalente svolta nelle unità locali stesse, indipendentemente dalla classificazione delle relative imprese.

Pertanto, la classificazione per attività economica delle imprese è indipendente da quella delle unità locali. Si ha coincidenza delle due classificazioni solo nel caso di imprese aventi una sola unità locale (unilocalizzate) o di imprese aventi più unità locali esercitanti tutte la medesima attività prevalente dell'impresa.

Le unità locali operative sono classificate in base alla attività economica, unica o prevalente, in esse svolta, mentre le unità locali amministrative sono classificate in base all'attività economica, unica o prevalente, esercitata dalla relativa impresa.

5.3 Classificazione delle imprese e delle unità locali per circoscrizione territoriale

Per la classificazione delle imprese e delle unità locali per circoscrizione territoriale, occorre precisare che mentre le imprese sono sempre classificate nel Comune in cui è ubicata la sede centrale, per quanto concerne le unità locali e gli addetti, la loro classificazione territoriale varia a seconda che le stesse siano considerate in rapporto all'impresa da cui dipendono o indipendentemente da essa.

Pertanto, nelle tavole in cui si riportano i dati relativi alle imprese, nel Comune sede dell'impresa risultano classificate tutte le unità locali (con i relativi addetti) dipendenti dall'impresa stessa, anche se territorialmente le stesse sono ubicate in Comuni diversi.

Nelle tavole, invece, in cui si riportano i dati concernenti le unità locali, ciascuna unità locale (con i relativi addetti) è stata classificata nel Comune in cui è effettivamente situata.

5.4 Avvertenze particolari alle singole tavole

Tavola 1

Ai fini del censimento sono considerate **artigiane** le imprese di norma con forma giuridica individuale e aventi una sola unità locale, che esplicano un'attività produttiva di beni materiali o di prestazioni di servizi, di natura artistica o usuale ed il cui titolare accentra tutte le funzioni inerenti alla gestione, impiegando la propria opera in modo continuativo nella lavorazione ed eventualmente nella istruzione degli apprendisti, senza o con l'aiuto di familiari e/o di salariati: questi ultimi, in numero variamente limitato, in rapporto all'attività esercitata.

L'impresa artigiana può anche presentarsi in forma societaria, ma solamente come società di fatto o società in nome collettivo o società cooperativa, nella quale i soci prestano lavoro manuale.

Tavola 2

In relazione alla **forma giuridica** le imprese sono classificate in: imprese individuali, società per azioni, cooperative, in accomandita, a responsabilità limitata, in nome collettivo, altre (società di fatto), aziende municipalizzate e altre forme.

In particolare, si precisa che nelle "Altre forme" sono compresi gli enti pubblici, particolari tipi di consorzi ed altre forme associative di imprese che per la loro natura giuridica non sono classificabili nelle altre voci (enti morali, società familiari, ecc.).

Ai fini del censimento, le imprese esercitanti il commercio ambulante sono classificate tra le imprese individuali.

Tavola 3

Gli **addetti all'impresa** sono costituiti dal complesso degli addetti in forza a ciascuna unità locale gestita dall'impresa stessa (Cfr. precedente paragrafo 2.3).

Tavola 4

Il numero delle **unità locali dell'impresa** comprende le unità locali operative e amministrative dell'impresa stessa.

Tavola 5

Per quanto riguarda la diffusione territoriale delle imprese, sono considerate: **a diffusione comunale** tutte le imprese che hanno una sola unità locale (unilocalizzate) nonché quelle aventi due o più unità locali (plurilocalizzate) ubicate tutte nello stesso Comune sede dell'impresa; **a diffusione provinciale** quelle che hanno unità locali in più Comuni, appartenenti tutti alla medesima Provincia sede dell'impresa; **a diffusione regionale** quelle che hanno unità locali in Comuni facenti parte di più Provincie comprese nella stessa Regione sede dell'impresa; **a diffusione nazionale** quelle che hanno unità locali in Comuni appartenenti a Provincie di Regioni diverse.

Le imprese esercitanti il commercio ambulante sono considerate a diffusione comunale.

Tavola 6A

Le **unità locali senza addetti** comprendono, di norma, quelle temporaneamente inattive alla data del censimento e quelle unità i cui addetti svolgono prevalentemente la propria attività in altre unità locali della stessa impresa (locali adibiti ad attività stagionali, locali in corso di ristrutturazione alla data di censimento, secondo studio professionale di uno stesso titolare, magazzini senza personale fisso, ecc.).

Tavola 6B

Il carattere **artigiano** delle unità locali risulta illustrato nella precedente Tavola 1.

Tavola 7

Le **categorie posizionali** previste nella presente tavola sono illustrate al precedente paragrafo 2.3 (Addetti alle imprese e alle unità locali).

Tavola 8

Per **superficie coperta** si intende la superficie dell'unità locale delimitata orizzontalmente e verticalmente in modo permanente.

Nel caso in cui la superficie coperta dell'unità locale si sviluppava su piani diversi è stata considerata la somma della superficie coperta di ciascun piano.

Tavola 9

Nella presente tavola sono indicati i **mezzi di trasporto** in dotazione all'unità locale ed impiegati in funzione dell'attività esercitata dall'unità locale stessa. Ovviamente una stessa unità locale può essere interessata a più tipi di mezzi di trasporto, i quali, peraltro, sono riferiti anche all'esercizio di attività secondarie di trasporto.

Tavola 10

Sono considerate solamente le **unità locali operative** che alla data di censimento esercitavano un'attività esclusiva o principale nei settori dell'industria (rami da 0 a 5) e delle riparazioni di beni di consumo e di veicoli (sottoramo 6B). In particolare, per **motori elettrici** s'intendono le macchine alimentate da energia elettrica che trasformano quest'ultima in energia meccanica per azionare apparecchiature (macchine operatrici, pompe, sistemi di trasporto o sollevamento, ecc.).

Tavola 11

Per **impianto di riscaldamento** si intende l'impianto di utilizzazione stagionale (invernale) che serve a portare la temperatura degli ambienti a livello di confort stabilito.

Per **impianto di condizionamento** deve intendersi l'impianto con funzionamento annuale che assicura una temperatura costante più alta d'inverno e più bassa d'estate, oppure l'impianto con funzionamento stagionale (estivo) che assicura una temperatura di benessere più bassa di quella esterna.

Tavola 12

Per **unione volontaria** si deve intendere una "forma di integrazione verticale, regolata da uno statuto ed evidenziata da un marchio comune, fra uno o più grossisti e dettaglianti o pubblici esercenti, i quali, pur conservando singolarmente la propria autonomia giuridica e patrimoniale, dal punto di vista operativo si accordano al fine di organizzare in comune gli acquisti ed alcuni servizi per lo sviluppo delle vendite ed il miglioramento della produttività delle singole imprese".

Per **gruppo d'acquisto** si deve intendere una "associazione tra grossisti, dettaglianti o pubblici esercenti appartenenti ad un determinato settore merceologico — ciascuno dei quali conserva la propria indipendenza giuridica e gestionale — promossa principalmente al fine di realizzare in comune la funzione degli acquisti".

Per **libero servizio** si intende "il sistema di vendita secondo il quale la merce, di norma preconfezionata e con l'indicazione del prezzo ed eventualmente del peso, viene prelevata direttamente dal cliente (con esclusione cioè dell'intervento del commesso), il quale ne paga il prezzo presso le apposite casse registratrici".

Tavola 13

Per **armadio frigorifero** si intende un mobile refrigerato, a sviluppo prevalentemente verticale, chiuso ermeticamente con sportelli, che può essere usato per lo stoccaggio di piccole quantità di prodotti di pezzatura modesta oppure per l'esposizione dei prodotti in vendita nel caso in cui sia provvisto di sportelli di materiale trasparente.

Per **cella frigorifera** deve intendersi un locale in muratura o prefabbricato predisposto allo stoccaggio di prodotti deperibili i quali vengono mantenuti a temperature e umidità costanti.

Per **banco frigorifero** si intende un mobile refrigerato, a sviluppo prevalentemente orizzontale, usato per l'esposizione e la vendita di prodotti deperibili.

Per **carrello elevatore** si intende un qualsiasi mezzo a trazione elettrica, termica, manuale (a forche o pianale) utilizzato per la movimentazione orizzontale e verticale delle merci.

Ovviamente una stessa unità locale può essere interessata a più tipi di attrezzature, le quali, peraltro, fanno riferimento anche alle attività secondarie di commercio.

Tavola 14

Per **superficie di vendita** si intende quella adibita alle operazioni di vendita, sia essa destinata all'accesso del pubblico e al personale addetto alla vendita sia a banchi, scaffalature, ecc. Tale superficie comprende quella coperta ed eventualmente quella scoperta purché destinata permanentemente all'attività del punto di vendita (automercati e simili). Non è compresa la superficie di locali destinati ad altri usi, come ad esempio magazzini, servizi igienici, locali di lavorazione, uffici, ecc.

Nel caso in cui la superficie di vendita si sviluppava su piani diversi è stata considerata la somma della superficie di vendita di ciascun piano.

Tavola 15

Hanno formato oggetto del censimento soltanto gli esercizi i cui titolari esercitavano il **commercio ambulante** come attività esclusiva o prevalente. Non sono stati rilevati, pertanto, gli esercizi di commercio ambulante il cui titolare esercitava tale attività occasionalmente o in determinati periodi dell'anno.

Tavola 16

Trattasi di **servizi ambulatoriali** sanitari pubblici e privati aperti al pubblico.

Tavola 17

Il carattere **artigiano** delle unità locali risulta illustrato nella precedente Tavola 1.

6. — AVVERTENZE PER L'INTERPRETAZIONE DEI DATI

Il numero degli "addetti" alle unità locali, rilevati con il censimento industriale e commerciale, non è comparabile con il corrispondente ammontare della "popolazione attiva" quale risulta sia dal censimento della popolazione e sia dalla indagine sulle forze di lavoro, per le seguenti cause:

- per la *diversa unità di rilevazione* costituita dalla "unità locale" nel censimento industriale e commerciale, e dalla "famiglia" nel censimento della popolazione e nelle indagini sulle forze di

lavoro. Tale diversa unità di rilevazione porta, come conseguenza diretta, alla rilevazione nel censimento della popolazione e nelle indagini sulle forze di lavoro di tutte le persone che esplicano un'attività lavorativa senza fare capo ad un'unità locale (in prevalenza lavoratori a domicilio, muratori, idraulici, elettricisti, ecc.), mentre le stesse possono risultare, di fatto, escluse dal censimento industriale e commerciale a causa delle difficoltà connesse con la loro individuazione da parte del rilevatore;

- per la *diversa distribuzione territoriale*, in quanto gli "addetti" rilevati nel censimento industriale e commerciale risultano localizzati nel Comune ove ha sede l'unità locale mentre per gli "attivi" del censimento della popolazione e per le "forze di lavoro", la localizzazione è il Comune di residenza;
- per la *classificazione secondo l'attività economica*, poichè pur utilizzando la stessa classificazione, la comparabilità con le predette fonti è resa difficile per la diversità del soggetto che rende la dichiarazione (in un caso il titolare dell'unità locale, nell'altro il capo famiglia). Infatti sia gli "addetti" rilevati con il censimento industriale e commerciale che gli "attivi" rilevati con il censimento demografico e le forze di lavoro vengono classificati sulla base dell'attività, unica o prevalente, svolta dall'unità locale da cui dipendono. Tuttavia, mentre nel censimento industriale e commerciale i dipendenti di una stessa unità locale vengono classificati in base all'unica dichiarazione fornita dal titolare dell'unità locale stessa, nel censimento demografico e nelle forze di lavoro le dichiarazioni sono individuali.

* * *

Per un eventuale confronto tra i dati del Censimento del 1981, riportati nel presente fascicolo, e quelli del Censimento del 1971 occorre tener presente quanto segue:

- il campo di osservazione del Censimento del 1981 risulta notevolmente ampliato rispetto a quello del 1971, includendo il settore della Pubblica Amministrazione e larghi settori dei servizi pubblici e privati che erano stati esclusi dal precedente censimento (Cfr. precedente paragrafo 4);
- una più accurata preparazione dei rilevatori, una migliore organizzazione degli Uffici preposti in sede locale alla rilevazione, una più efficiente assistenza tecnica, validi strumenti di riscontro utilizzati in sede di revisione dei dati, nonchè il compenso erogato per unità censita, anziché forfettario come nel 1971, sono tutti fattori che hanno portato ad una più completa copertura del campo di rilevazione.

Tuttavia per comodità degli utilizzatori, in Appendice (punto A) al presente fascicolo, viene riportata una tavola contenente i dati provinciali riferiti alle imprese e alle unità locali del Censimento del 1971, rielaborati secondo la classificazione delle attività economiche utilizzata per il Censimento del 1981.

I risultati del confronto fra i due censimenti, per il complesso della Provincia, sono riassunti nella tabella seguente:

Differenze assolute 1981 rispetto al 1971 per ramo di attività economica

RAMI DI ATTIVITÀ ECONOMICA	A PARITÀ DI CAMPO DI OSSERVAZIONE		CAMPO DI OSSERVAZIONE DIVERSO (*)		TOTALE	
	N.	Addetti	N.	Addetti	N.	Addetti
0 <i>Agricoltura, caccia, foreste e pesca</i>						
Imprese	-60	+94	—	—	-60	+94
Unità locali	-60	+93	—	—	-60	+93
1 <i>Energia, gas e acqua</i>						
Imprese	-11	+24	—	—	-11	+24
Unità locali	-9	-3	—	—	-9	-3
2 <i>Industrie estrattive - Industrie manifatturiere per la trasformazione di minerali non energetici e prodotti derivati - Industrie chimiche</i>						
Imprese	+7	-67	—	—	+7	-67
Unità locali	+4	-1.034	—	—	+4	-1.034
3 <i>Industrie manifatturiere per la lavorazione e la trasformazione dei metalli; meccanica di precisione</i>						
Imprese	+47	+177	—	—	+47	+177
Unità locali	+52	-54	—	—	+52	-54
4 <i>Industrie manifatturiere alimentari, tessili, delle pelli e cuoio, dell'abbigliamento, del legno, mobilio e altre industrie manifatturiere</i>						
Imprese	+151	+1.239	—	—	+151	+1.239
Unità locali	+149	+1.190	—	—	+149	+1.190
5 <i>Industrie delle costruzioni e delle installazioni di impianti per l'edilizia</i>						
Imprese	+571	+673	—	—	+571	+673
Unità locali	+649	+846	—	—	+649	+846
6 <i>Commercio, pubblici esercizi e alberghi; riparazioni di beni di consumo e di veicoli</i>						
Imprese	+283	+1.993	—	—	+283	+1.993
Unità locali	+434	+2.311	—	—	+434	+2.311
7 <i>Trasporti e comunicazioni</i>						
Imprese	+29	+292	—	—	+29	+292
Unità locali	+83	+494	—	—	+83	+494
8 <i>Credito e assicurazione, servizi prestati alle imprese; noleggio</i>						
Imprese	+105	+229	+12	+116	+117	+345
Unità locali	+133	+396	+347	+724	+480	+1.120
9 <i>Pubblica amministrazione; servizi pubblici e privati</i>						
Imprese	+51	+333	+27	+91	+78	+424
Unità locali	+61	+335	+968	+7.087	+1.029	+7.422
TOTALE						
Imprese	+1.173	+4.987	+39	+207	+1.212	+5.194
Unità locali	+1.496	+4.574	+1.315	+7.811	+2.811	+12.385

(*) attività non rilevate con il Censimento del 1971.

Difficoltà di confronto si verificano inoltre per le "imprese". Ciò avviene a causa dell'allargamento, nel 1981, del campo di osservazione alla quasi totalità dei servizi pubblici e privati.

Per la maggior parte di questi, infatti, la definizione di "impresa" adottata ai fini del censimento non risultava adeguata. Pertanto per gli studi medici, notarili, legali, ecc. (in caso di non obbligo di iscrizione camerale), nonché per la Pubblica Amministrazione, Enti pubblici, assicurazioni, ecc. sono state rilevate soltanto le notizie relative alle "unità locali".

Le notizie relative alle "imprese" (Cfr. precedente paragrafo 2.1), pertanto, sono state rilevate per le sole attività esclusive o principali soggette all'obbligo di iscrizione nel registro delle Ditte delle Camere di Commercio.

Ciò contrasta con quanto effettuato con il Censimento del 1971 allorché per tutte le attività censite furono rilevate le notizie relative alle "imprese" e ciò perché le attività censite e non soggette all'obbligo di iscrizione nel Registro delle Ditte delle Camere di Commercio costituivano una parte trascurabile dell'universo censito (Aziende Autonome, imprese gestite direttamente dai Comuni, Fondazioni, Istituzioni o altri Enti pubblici in genere, ecc.).

7. — QUALITÀ DEI DATI

Il problema del controllo della qualità dei dati, che costituisce una delle fasi più delicate di ogni indagine statistica, si presenta ancor più accentuato in occasione delle rivelazioni censuarie, dalla fase di raccolta dei dati fino a quella della pubblicazione dei risultati.

Per assicurare, nei limiti del possibile, il più alto livello di attendibilità e coerenza dei risultati, l'Istituto ha previsto particolari procedure di controllo già nel corso delle operazioni di raccolta dei dati censuari. In tale fase, infatti, gli Uffici Comunali di Censimento, assistiti dagli Uffici Provinciali di Censimento, dagli Ispettori Provinciali e da Funzionari dell'ISTAT, dislocati in tutte le Provincie, hanno provveduto alla revisione quantitativa dei questionari di censimento, accertando che tutte le unità oggetto di rilevazione (imprese, unità locali ed esercizi di commercio ambulante) fossero state regolarmente censite. Quindi al termine delle operazioni di raccolta dei dati, gli Uffici Comunali di Censimento hanno effettuato la revisione qualitativa dei questionari di censimento allo scopo di eliminare lacune ed incompletezze che si fossero riscontrate nella compilazione dei questionari stessi.

Il controllo finale sulla validità dei risultati è stato attuato attraverso una complessa procedura elettronica per la messa a punto quantitativa e qualitativa del materiale censuario.

In pratica, si è trattato di un complesso di operazioni di controllo articolate in varie fasi di lavoro che vengono illustrate nei punti che seguono:

1) *Verifica della sequenzialità dei questionari di censimento* (codice di Provincia, Comune, numero d'ordine del questionario, numero sezione di censimento).

In tale fase sono stati individuati, tra l'altro, tutti i questionari di censimento di uno stesso Comune contrassegnati con lo stesso numero d'ordine (questionari doppiati o duplicati) la cui regolarizzazione ha richiesto il ricorso sistematico alla consultazione dei documenti cartacei.

2) *Messa a punto qualitativa dei questionari di censimento.*

I records registrati sono stati sottoposti al vaglio di un complesso programma di controllo (piano di incompatibilità) che prevede l'imposizione automatica, sotto determinate condizioni, di notizie eventualmente mancanti o non valide e l'aggiustamento delle notizie registrate nei casi di accertata incongruenza.

In particolare, è stata assicurata:

- la completezza delle notizie nell'ambito di ciascun record (controllo di record);
- la congruità delle notizie contenute in uno o più records relativi allo stesso questionario;
- la ricostruzione delle imprese plurilocalizzate, vale a dire la verifica dell'aggancio di ciascuna unità dipendente all'impresa-madre;
- la verifica dei requisiti per l'attribuzione del carattere artigiano all'impresa.

I controlli di congruità e i conseguenti aggiustamenti sono stati effettuati sulla base di standards conosciuti, ovvero a seguito di consultazione dei documenti cartacei.

Al fine di fornire ulteriori elementi conoscitivi, nel prospetto che segue sono riportati, a livello provinciale, i valori percentuali degli interventi effettuati sui principali quesiti del questionario di censimento distintamente per:

Interventi di tipo 1

- imposizione automatica di notizie.

Interventi di tipo 2

- interventi relativi ad incongruità logiche tra i vari quesiti.

Le percentuali degli aggiustamenti sono calcolate sul totale delle frequenze - Imprese e Unità locali - relative al quesito considerato.

VALLE D'AOSTA

Incidenza percentuale degli aggiustamenti effettuati per tipo di quesito e intervento

QUESITI	INTERVENTI	
	Tipo 1	Tipo 2
Forma giuridica dell'impresa	0,04	0,03
Attività principale dell'impresa	—	0,013
Carattere artigiano dell'impresa	—	0,70
Numero addetti dell'impresa	—	0,04
Numero addetti dell'unità locale	0,69	0,38

Il materiale relativo alla Valle d'Aosta non ha evidenziato carenze di rilievo ed inoltre non ha richiesto l'effettuazione di rifacimenti o nuove codifiche.

È da segnalare, infine, che nel periodo immediatamente successivo alla raccolta dei dati, l'ISTAT ha effettuato una indagine intesa a verificare il grado di copertura del censimento, i cui risultati formeranno oggetto di pubblicazione.

8. – DATI RIASSUNTIVI

Allo scopo di fornire una sintesi delle informazioni si riportano, nei prospetti che seguono, alcuni dati relativi ai principali caratteri rilevati.

Prospetto 1 - Imprese per numero di addetti e imprese aventi interscambio con l'estero per ramo di attività economica

N. Classificazione	RAMI DI ATTIVITÀ ECONOMICA	IMPRESE CON ADDETTI												IMPORTAZIONE e/o ESPORTAZIONE	
		1 - 9		10 - 49		50 - 99		100 - 499		500 e oltre		TOTALE		Imprese	Addetti
		Imprese	Addetti	Imprese	Addetti	Imprese	Addetti	Imprese	Addetti	Imprese	Addetti	Imprese	Addetti		
0	Agricoltura, caccia, foreste e pesca	46	102	2	48	3	178	—	—	—	—	51	328	3	70
-	Industrie (in senso stretto - rami da 1 a 4)	851	1.878	60	1.126	2	175	11	1.544	1	1.046	925	5.769	69	1.651
1	Energia, gas e acqua	5	25	2	53	—	—	—	—	—	—	7	78	—	—
2	Industrie estrattive - industrie manifatturiere per la trasformazione di minerali non energetici e prodotti derivati - industrie chimiche	48	167	21	367	—	—	2	310	1	1.046	72	1.890	14	171
3	Industrie manifatturiere per la lavorazione e la trasformazione dei metalli; meccanica di precisione	186	408	13	307	1	89	1	105	—	—	201	909	10	349
4	Industrie manifatturiere alimentari, tessili, delle pelli e cuoio, dell'abbigliamento, del legno, mobilio e altre industrie manifatturiere	612	1.278	24	399	1	86	8	1.129	—	—	645	2.892	45	1.131
5	Industrie delle costruzioni e delle installazioni di impianti per l'edilizia	1.030	2.272	88	1.425	3	207	3	423	—	—	1.124	4.327	2	9
6	Commercio, pubblici esercizi e alberghi; riparazioni di beni di consumo e di veicoli	4.134	8.822	73	1.170	3	191	1	149	—	—	4.211	10.332	99	583
7	Trasporti e comunicazioni	244	399	17	321	3	234	2	252	—	—	266	1.206	1	1
8	Credito e assicurazione, servizi prestati alle imprese; noleggio	193	429	5	59	1	62	—	—	—	—	199	550	—	—
9	Pubblica amministrazione; servizi pubblici e privati	483	866	7	148	—	—	2	542	—	—	492	1.556	1	16
	TOTALE	6.981	14.768	252	4.297	15	1.047	19	2.910	1	1.046	7.268	24.068	175	2.330

Prospetto 2 - Unità locali per numero di addetti e per ramo di attività economica

N. Classificazione	RAMI DI ATTIVITÀ ECONOMICA	UNITÀ LOCALI CON ADDETTI												TOTALE	
		fino a 2		3 - 9		10 - 49		50 - 99		100 - 499		500 e oltre		Unità locali	Addetti
		Unità locali	Addetti	Unità locali	Addetti	Unità locali	Addetti	Unità locali	Addetti	Unità locali	Addetti	Unità locali	Addetti		
0	Agricoltura, caccia, foreste e pesca	35	51	15	68	6	95	2	113	—	—	—	—	58	327
-	Industrie (in senso stretto - rami da 1 a 4)	666	843	271	1.238	91	1.818	4	289	12	1.740	3	5.892	1.047	11.820
1	Energia, gas e acqua	18	21	12	64	31	704	2	114	1	206	—	—	64	1.109
2	Industrie estrattive - industrie manifatturiere per la trasformazione di minerali non energetici e prodotti derivati - industrie chimiche	26	32	50	237	19	342	—	—	2	300	3	5.892	100	6.803
3	Industrie manifatturiere per la lavorazione e la trasformazione dei metalli; meccanica di precisione	143	187	56	257	16	378	1	89	1	105	—	—	217	1.016
4	Industrie manifatturiere alimentari, tessili, delle pelli e cuoio, dell'abbigliamento, del legno, mobilio e altre industrie manifatturiere	479	603	153	680	25	394	1	86	8	1.129	—	—	666	2.892
5	Industrie delle costruzioni e delle installazioni di impianti per l'edilizia	812	1.011	389	1.929	95	1.397	—	—	1	132	—	—	1.297	4.469
6	Commercio, pubblici esercizi e alberghi; riparazioni di beni di consumo e di veicoli	3.366	4.777	1.056	4.467	75	1.199	3	247	1	149	—	—	4.501	10.839
7	Trasporti e comunicazioni	303	333	115	556	35	617	6	423	3	403	—	—	462	2.332
8	Credito e assicurazione, servizi prestati alle imprese; noleggio	463	586	143	561	21	345	2	137	—	—	—	—	629	1.629
9	Pubblica amministrazione; servizi pubblici e privati	982	1.150	356	1.745	96	1.921	19	1.344	7	1.815	1	649	1.461	8.624
	TOTALE	6.627	8.751	2.345	10.564	419	7.392	36	2.553	24	4.239	4	6.541	9.455	40.040

Prospetto 3 - Unità locali operative, unità locali amministrative e addetti per gruppi di categorie posizionali e per ramo di attività economica

N. Classificazione	RAMI DI ATTIVITÀ ECONOMICA	UNITÀ LOCALI				ADDETTI				
		Operative		Amministrative		Indipendenti	Dipendenti		TOTALE	
		Unità locali	Addetti	Unità locali	Addetti		Totale	di cui operai	in complesso	di cui a tempo parziale
0	Agricoltura, caccia, foreste e pesca	57	326	1	1	228	99	88	327	6
-	Industrie (in senso stretto - rami da 1 a 4)	1.036	11.801	11	19	1.522	10.298	8.215	11.820	45
1	Energia, gas e acqua	63	1.107	1	2	9	1.100	840	1.109	—
2	Industrie estrattive - industrie manifatturiere per la trasformazione di minerali non energetici e prodotti derivati - industrie chimiche	95	6.793	5	10	117	6.686	5.465	6.803	5
3	Industrie manifatturiere per la lavorazione e la trasformazione dei metalli; meccanica di precisione	213	1.010	4	6	286	730	549	1.016	8
4	Industrie manifatturiere alimentari, tessili, delle pelli e cuoio, dell'abbigliamento, del legno, mobilio e altre industrie manifatturiere	665	2.891	1	1	1.110	1.782	1.361	2.892	32
5	Industrie delle costruzioni e delle installazioni di impianti per l'edilizia	1.252	4.281	45	188	1.466	3.003	2.584	4.469	45
6	Commercio, pubblici esercizi e alberghi; riparazioni di beni di consumo e di veicoli	4.488	10.804	13	35	7.058	3.781	1.987	10.839	251
7	Trasporti e comunicazioni	457	2.282	5	50	325	2.007	830	2.332	16
8	Credito e assicurazione, servizi prestati alle imprese; noleggio	628	1.628	1	1	746	883	14	1.629	35
9	Pubblica amministrazione; servizi pubblici e privati	1.457	8.606	4	18	973	7.651	737	8.624	154
	TOTALE	9.375	39.728	80	312	12.318	27.722	14.455	40.040	552

9. — DIFFUSIONE DEI DATI

Allo scopo di favorire un'ampia utilizzazione dei dati raccolti con il censimento, si precisa quanto segue:

a) ad integrazione delle tavole riportate nel presente fascicolo (che, di norma, sono analizzate fino alla sottoclasse di attività economica) sono state elaborate le tavole non destinate alla pubblicazione (con analisi, di norma, fino alla categoria di attività economica), ma comunque disponibili per gli utilizzatori e i cui schemi sono riportati in Appendice (punto B);

b) sia le tavole pubblicate che quelle di cui alla lettera a) possono essere fornite su supporto cartaceo e/o magnetico;

c) le richieste comportano il rimborso delle spese vive sostenute per l'approntamento del supporto e devono essere inoltrate a: **Istituto Centrale di Statistica, Servizio Censimenti - Rep. CENS/C, Via Cesare Balbo, 16 - 00100 Roma.**

**tabelle
sinottiche
relative ai caratteri
considerati nelle tavole**

Tavole relative alle Imprese

CARATTERI	NUMERO DELLA TAVOLA																												
	1	2	3	4	5	6	7	8	9	10	11	12	13	14	15	16	17	18	19	20	21	22	23	24	25	26	27		
Addetti		CL	SCL	CL	CL																								
		CTG	CTG	SCL	SCL	CTG																							CL
Addetti alle Imprese artigiane			SCL																										
			CTG																										
Attività import - export						CTG																							
				CL	CL																								
Diffusione territoriale				SCL	SCL																								
Forma giuridica		CL																											
		CTG																											
Imprese	SCL	CL	SCL	CL	CL													CL											
	CTG	CTG	CTG	SCL	SCL	CTG																						CTG	CL
Imprese artigiane	SCL		SCL																										
	CTG		CTG																										
Dati comunali																		CL											
																													CL
Dati comunali per sezione di censimento																													
																													CTG

LEGENDA:

- con sigla significativa = Tavola pubblicata
- con sigla significativa = Tavola disponibile (dietro richiesta)
- CL = Ramo e classe di attività economica
- SCL = Ramo, classe e sottoclasse di attività economica
- CTG = Ramo, classe, sottoclasse e categoria di attività economica

Tavole relative alle Unità locali

CARATTERI	NUMERO DELLA TAVOLA																														
	1	2	3	4	5	6A	6B	7	8	9	10	11	11A	11B	12	13	14	15	16	17	18	19	20	21	22	23	24	25	26	27	28
Addetti	SCL					SCL		SCL	CL		CL							SCL		CL											
	CTG								CTG	CTG	CTG		CTG			CTG	CTG							CTG		CTG			CTG		CL
Addetti alle Unità locali artigiane	SCL						SCL													CL											
	CTG												CTG	CTG																	
Addetti a tempo parziale																															
Apparecchi per processi termici											CL																				
																						CTG									
Attività stagionale																															
											CTG																				
Carrelli elevatori																SCL															
Categoria posizionale degli addetti								SCL																							
																		CTG													
Collegamento economico degli esercizi															SCL																
Commercio ambulante e relativi addetti																			SCL												
Dipendenti																															
Fonte energetica												CL																			
				</																											

segue Tavole relative alle Unità locali

CARATTERI	NUMERO DELLA TAVOLA																														
	1	2	3	4	5	6A	6B	7	8	9	10	11	11A	11B	12	13	14	15	16	17	18	19	20	21	22	23	24	25	26	27	28
Forni per processi termici											CL																				
Generatori di vapore																															
Impianti di condizionamento												CL																			
Impianti di riscaldamento												CL																			
Impianti frigoriferi																SCL															
Indipendenti																															
Locali in proprietà																															
Mezzi di trasporto											CL																				
Motori elettrici												CL																			
Operai																															
Sesso																															

LEGENDA:

- con sigla significativa = Tavola pubblicata
- con sigla significativa = Tavola disponibile (dietro richiesta)
- CL = Ramo e classe di attività economica
- SCL = Ramo, classe e sottoclasse di attività economica
- CTG = Ramo, classe, sottoclasse e categoria di attività economica

segue Tavole relative alle Unità locali

CARATTERI	NUMERO DELLA TAVOLA																															
	1	2	3	4	5	6A	6B	7	8	9	10	11	11A	11B	12	13	14	15	16	17	18	19	20	21	22	23	24	25	26	27	28	
Sistema di vendita delle merci															SCL																	
Servizi ambulatoriali																				CTG					CTG							
Servizi aziendali																																
Superficie coperta									CL											CTG	CTG											
Superficie di vendita del commercio fisso al minuto																	SCL															
Tipo di Unità locale (operativa/amministrativa)											CL																					
Unità locali	SCL					SCL			CL	CL	CL	CL			SCL	SCL	SCL	SCL		CL												
Unità locali artigiane	SCL						SCL														CL											
Vapore per processo (utilizzo di)											CL																					
Dati comunali																					CL											
Dati comunali per sezione di censimento																																

LEGENDA:

- con sigla significativa = Tavola pubblicata
- con sigla significativa = Tavola disponibile (dietro richiesta)
- CL = Ramo e classe di attività economica
- SCL = Ramo, classe e sottoclasse di attività economica
- CTG = Ramo, classe, sottoclasse e categoria di attività economica

dati provinciali

— IMPRESE

TAV. 1 - Imprese, unità locali e relativi addetti per ramo, classe e sottoclasse di attività economica

N. Classificazione	RAMI, CLASSI E SOTTOCLASSI DI ATTIVITÀ ECONOMICA	IMPRESE		UNITÀ LOCALI			
		TOTALE	di cui artigiane	TOTALE		di cui artigiane	
				Unità locali	Addetti	Unità locali	Addetti
0	Agricoltura, caccia, foreste e pesca	51	11	58	327	11	12
01	Agricoltura e caccia	—	—	—	—	—	—
013	Selezione e moltiplicazione delle specie	—	—	—	—	—	—
02	Foreste	11	11	11	12	11	12
020	Foreste	11	11	11	12	11	12
03	Pesca	3	—	3	5	—	—
031	Pesca e allevamenti in acque marine e lagunari	—	—	—	—	—	—
032	Pesca e allevamenti in acque dolci	3	—	3	5	—	—
04	Attività connesse con l'agricoltura	37	—	44	310	—	—
041	Attività trasformatrici annesse ad aziende agricole che lavorano esclusivamente o prevalentemente prodotti propri	5	—	5	11	—	—
042	Attività di trasformazione svolte in forma associata	27	—	33	255	—	—
043	Altre attività svolte in forma associata	4	—	4	8	—	—
044	Esercizio di macchine agricole	1	—	1	35	—	—
045	Approvvigionamento, produzione e distribuzione di mezzi tecnici necessari all'esercizio dell'agricoltura	—	—	1	1	—	—
1	Energia, gas e acqua	7	—	64	1.109	—	—
1A	Estrazione di combustibili solidi, liquidi e gassosi - industria petrolifera	1	—	1	5	—	—
11	Industria dell'estrazione e agglomerazione di combustibili solidi	—	—	—	—	—	—
111	Industria dell'estrazione e agglomerazione di combustibili solidi	—	—	—	—	—	—
12	Cokerie	—	—	—	—	—	—
120	Cokerie	—	—	—	—	—	—
13	Industria dell'estrazione di petrolio e gas naturali	—	—	—	—	—	—
131	Estrazione di petrolio	—	—	—	—	—	—
132	Estrazione e depurazione di gas naturale	—	—	—	—	—	—
133	Estrazione con annessa distillazione di roccia asphaltica e scisti bituminosi	—	—	—	—	—	—
134	Ricerca di petrolio e gas naturali	—	—	—	—	—	—
14	Industria petrolifera	1	—	1	5	—	—
140	Industria petrolifera	1	—	1	5	—	—
15	Industria dei combustibili nucleari	—	—	—	—	—	—
150	Industria dei combustibili nucleari	—	—	—	—	—	—
1B	Energia elettrica, gas e acqua	6	—	63	1.104	—	—
16	Industria della produzione e distribuzione di energia elettrica, gas, vapore e acqua calda	5	—	58	1.087	—	—
161	Produzione e distribuzione di energia elettrica	4	—	57	1.065	—	—
162	Produzione e distribuzione del gas	1	—	1	22	—	—
163	Produzione e distribuzione di altri tipi di energia	—	—	—	—	—	—
17	Industria della raccolta, depurazione e distribuzione d'acqua	1	—	5	17	—	—
170	Industria della raccolta, depurazione e distribuzione d'acqua	1	—	5	17	—	—
2	Industrie estrattive - industrie manifatturiere per la trasformazione di minerali non energetici e prodotti derivati - industrie chimiche	72	35	100	6.803	43	125
21	Industria dell'estrazione e preparazione minerali metalliferi	3	—	3	5	—	—
211	Estrazione, ricerche e preparazione di minerali di ferro	—	—	—	—	—	—
212	Estrazione, ricerche e preparazione di minerali metalliferi non ferrosi	3	—	3	5	—	—
22	Industria della produzione e prima trasformazione dei metalli	5	—	7	5.610	—	—
221	Siderurgia, escluse le cokerie annesse a stabilimenti siderurgici	1	—	3	5.390	—	—
222	Fabbricazione di tubi di acciaio	—	—	—	—	—	—
223	Trafilatura, stiratura, laminazione di nastri, profilatura a freddo dell'acciaio	1	—	1	14	—	—
224	Produzione e prima trasformazione dei metalli non ferrosi	3	—	3	206	—	—
23	Industria estrazione di minerali non metalliferi e non energetici; torbiere	24	14	41	248	20	61
231	Estrazione e ricerche di prodotti di cava per materiali da costruzione, per refrattari e per ceramiche	23	13	40	247	19	60
232	Estrazione e ricerca mineraria di sali di potassio e di fosfati di calcio naturali	—	—	—	—	—	—
233	Produzione ed estrazione di sale	—	—	—	—	—	—
239	Estrazione di altri minerali; torbiere	1	1	1	1	1	1
24	Industria della lavorazione dei minerali non metalliferi	36	19	42	267	21	59
241	Produzione di materiali da costruzione in laterizio	—	—	—	—	—	—
242	Produzione di cemento, calce e gesso	3	—	3	17	—	—
243	Produzione di materiali per costruzione in calcestruzzo, amianto-cemento e gesso	12	5	14	89	6	19
244	Produzione di articoli in amianto	—	—	—	—	—	—
245	Lavorazione della pietra e di prodotti minerali non metalliferi	16	10	20	128	11	35
246	Produzione di mole e di altri corpi abrasivi applicati	—	—	—	—	—	—
247	Industria del vetro	2	1	2	30	1	2
248	Produzione di prodotti in ceramica	3	3	3	3	3	3

segue TAV. 1 - Imprese, unità locali e relativi addetti per ramo, classe e sottoclasse di attività economica

N. Classificazione	RAMI, CLASSI E SOTTOCLASSI DI ATTIVITÀ ECONOMICA	IMPRESE		UNITÀ LOCALI			
		TOTALE	di cui artigiane	TOTALE		di cui artigiane	
				Unità locali	Addetti	Unità locali	Addetti
25	Industrie chimiche	4	2	6	166	2	5
251	Produzione di prodotti chimici di base	3	1	5	164	1	3
255	Produzione di mastici, pitture, vernici e inchiostri da stampa	—	—	—	—	—	—
256	Produzione di altri prodotti chimici principalmente destinati all'industria e all'agricoltura	—	—	—	—	—	—
257	Produzione di prodotti farmaceutici	—	—	—	—	—	—
258	Produzione di sapone e detergenti sintetici nonchè di altri prodotti per l'igiene del corpo e di profumeria	1	1	1	2	1	2
259	Produzione di altri prodotti chimici	—	—	—	—	—	—
26	Industria della produzione di fibre artificiali e sintetiche	—	—	1	507	—	—
260	Industria della produzione di fibre artificiali e sintetiche	—	—	1	507	—	—
3	Industrie manifatturiere per la lavorazione e la trasformazione dei metalli; meccanica di precisione	201	181	217	1.016	184	408
31	Industria della costruzione di prodotti in metallo	127	120	133	540	120	286
311	Fonderie	1	1	2	6	1	5
312	Fucinatura, stampaggio, imbutitura, tranciatura e lavorazione a sbalzo	2	1	2	47	1	6
313	Seconda trasformazione, trattamento e rivestimento dei metalli	10	8	11	68	8	28
314	Costruzione e installazione di carpenteria metallica	52	50	55	200	50	137
315	Costruzione e installazione di caldaie e serbatoi	—	—	—	—	—	—
316	Costruzione di utensili e articoli finiti in metallo	5	4	5	120	4	15
319	Officine meccaniche non altrove classificate	57	56	58	99	56	95
32	Industria della costruzione e dell'installazione di macchine e di materiale meccanico	38	32	40	258	33	62
321	Costruzione o montaggio di macchine e attrezzature per l'agricoltura e la zootecnia	—	—	—	—	—	—
322	Costruzione di macchine utensili per la lavorazione dei metalli; di utensileria per macchine utensili e operatrici	6	2	6	163	2	6
323	Costruzione e installazione macchine tessili e loro accessori; costruzione macchine e installazione impianti per trattamento ausiliario dei tessuti; costruzione macchine per cucire e maglieria	—	—	—	—	—	—
324	Costruzione e installazione di macchine e apparecchi per le industrie alimentari, chimiche e affini	—	—	—	—	—	—
325	Costruzione e installazione macchine per l'ind. estratt., per lavoraz. minerali non metalliferi, per il genio civile e l'edilizia, per ind. siderurgiche e fonderie; costruz. e installazione apparecchi per impianti sollevamento e trasporto	—	—	1	6	—	—
326	Costruzione di organi di trasmissione	1	1	1	1	1	1
327	Costruzione e installazione macchine per lavorazione legno, carta, cuoio, pelli e calzature; costruzione apparecchiature igienico-sanitarie	—	—	—	—	—	—
328	Costruzione, installazione e riparazione di altre macchine e apparecchi meccanici	31	29	32	88	30	55
33	Industria della costruzione, installazione e riparazione di macchine per ufficio, di macchine e di impianti per l'elaborazione dei dati	4	3	5	8	3	6
330	Costruzione, installazione e riparazione di macchine per ufficio, macchine ed impianti per l'elaborazione dei dati	4	3	5	8	3	6
34	Industria della costruzione, installazione di impianti e riparazione di materiale elettrico ed elettronico	22	20	27	131	21	43
341	Produzione di fili e cavi elettrici	—	—	—	—	—	—
342	Costruzione di motori, generatori, trasformatori, interruttori ed altro materiale elettrico e dielettrico	3	2	3	16	2	5
343	Costruzione di apparecchiature elettriche per mezzi di trasporto e per uso industriale; di pile e accumulatori	3	2	3	5	2	3
344	Costruzione di apparecchi elettrici di misura; apparecchi per telecomunicazioni ed apparecchi elettromedicali	—	—	—	—	—	—
345	Costruzione o montaggio di apparecchi radio riceventi, televisori, di apparecchi elettroacustici; costruzione sistemi per controllo processi industriali e componenti elettronici	2	2	2	10	2	10
346	Costruzione di apparecchi elettrodomestici	—	—	—	—	—	—
347	Produzione di materiale elettrico di illuminazione	—	—	—	—	—	—
348	Lavori di impianto tecnico: montaggio e riparazione di impianti di apparecchiature elettriche ed elettroniche	14	14	19	100	15	25
35	Industria della costruzione e montaggio di autoveicoli, carrozzerie, parti ed accessori	—	—	—	—	—	—
351	Costruzione e montaggio di autoveicoli e costruzione dei relativi motori	—	—	—	—	—	—
352	Costruzione di carrozzerie e rimorchi	—	—	—	—	—	—
353	Costruzione di parti ed accessori per autoveicoli e rimorchi	—	—	—	—	—	—
36	Industria della costruzione di altri mezzi di trasporto	3	—	4	32	—	—
361	Costruzione navale, riparazione e manutenzione di navi	—	—	—	—	—	—
362	Costruzione di materiale rotabile a scartamento normale e a scartamento ridotto per servizio pubblico	—	—	—	—	—	—
363	Costruzione e montaggio di cicli, motocicli e loro parti staccate	—	—	—	—	—	—
364	Costruzione e riparazione di aeronavi	1	—	2	15	—	—
365	Costruzione di altri mezzi di trasporto non altrove classificati	2	—	2	17	—	—

segue TAV. 1 - Imprese, unità locali e relativi addetti per ramo, classe e sottoclasse di attività economica

N. Classificazione	RAMI, CLASSI E SOTTOCLASSI DI ATTIVITÀ ECONOMICA	IMPRESE		UNITÀ LOCALI			
		TOTALE	di cui artigiane	TOTALE		di cui artigiane	
				Unità locali	Addetti	Unità locali	Addetti
37	Industria della costruzione di strumenti e di apparecchi di precisione, medico-chirurgici, ottici ed affini; orologeria	7	6	8	47	7	11
371	Costruzione e riparazione strumenti precisione, apparecchi misura e controllo	—	—	—	—	—	—
372	Costruzione di apparecchi e materiale medico-chirurgico	6	6	7	11	7	11
373	Costruzione e riparazione di strumenti ottici e di apparecchiature fotografiche	1	—	1	36	—	—
374	Costruzione di orologi e loro pezzi staccati	—	—	—	—	—	—
4	Industrie manifatturiere alimentari, tessili, delle pelli e cuoio, dell'abbigliamento, del legno, mobilio e altre industrie manifatturiere	645	583	666	2.892	586	1.189
41	Industrie alimentari di base	94	83	100	293	83	226
411	Industria dei grassi vegetali e animali	—	—	—	—	—	—
412	Industria della macellazione bestiame, preparazione e conservazione della carne	3	1	8	19	1	4
413	Industria casearia	6	2	6	37	2	4
414	Industria trasformazione e conservazione frutta, ortaggi e funghi	—	—	—	—	—	—
415	Industria lavorazione e conservazione del pesce e altri prodotti alimentari marini	—	—	—	—	—	—
416	Industria della lavorazione delle granaglie	—	—	—	—	—	—
417	Industria delle paste alimentari	14	14	14	34	14	34
418	Industria dei prodotti amidacei	—	—	—	—	—	—
419	Industria della panificazione, pasticceria e biscotti	71	66	72	203	66	184
42	Industrie dello zucchero, delle bevande, di altri prodotti alimentari e del tabacco	20	6	23	451	6	25
420	Industria della produzione e raffinazione dello zucchero	—	—	—	—	—	—
421	Industria del cacao, cioccolato, caramelle e gelati	4	3	4	171	3	7
422	Industria dei prodotti alimentari per zootecnia	—	—	—	—	—	—
423	Industria di prodotti alimentari vari	—	—	3	15	—	—
424	Industria dell'alcool etilico, di acquaviti e liquori	12	—	12	93	—	—
425	Industria del vino	—	—	—	—	—	—
427	Industria della birra e del malto	1	—	1	154	—	—
428	Industria idrominerale e delle bevande analcoliche	3	3	3	18	3	18
429	Industria del tabacco	—	—	—	—	—	—
43	Industrie tessili	18	14	18	358	14	27
431	Industria laniera	1	—	1	19	—	—
432	Industria cotoniera	1	—	1	173	—	—
433	Industria della seta e delle fibre chimiche assimilate	—	—	—	—	—	—
434	Industria della canapa, del lino, del ramiè e delle fibre dure	—	—	—	—	—	—
435	Industria della juta	—	—	—	—	—	—
436	Industria della maglia, maglieria e calze	12	11	12	34	11	19
437	Industria del perfezionamento dei tessili	—	—	—	—	—	—
438	Industria per produzione arazzi, tappeti, copripavimento, linoleum e tele cerate	—	—	—	—	—	—
439	Altre industrie tessili	4	3	4	132	3	8
44	Industrie delle pelli e del cuoio	7	7	7	13	7	13
441	Concia e tintura delle pelli e del cuoio	1	1	1	1	1	1
442	Produzione di articoli in cuoio e affini	6	6	6	12	6	12
45	Industrie delle calzature, articoli d'abbigliamento e biancheria per la casa	67	63	69	474	64	95
451	Produzione a macchina di calzature	—	—	—	—	—	—
452	Produzione a mano e su misura di calzature	3	3	3	4	3	4
453	Confezione in serie di articoli di abbigliamento ed altre attività collegate	7	3	8	382	3	3
454	Confezione su misura di vestiario e biancheria; modisterie	46	46	46	64	46	64
455	Confezione di altri articoli tessili	8	8	9	21	9	21
456	Confezione di pellicce	3	3	3	3	3	3
46	Industrie del legno e del mobile in legno	371	358	378	779	360	671
461	Segazione e preparazione industriale del legno	32	29	32	71	29	55
462	Produzione di prodotti semifiniti in legno	2	2	2	2	2	2
463	Produzione in serie di elementi di carpenteria, falegnameria e pavimenti in legno	226	221	229	426	221	387
464	Costruzione di imballaggi in legno	3	3	3	4	3	4
465	Costruzione di altri oggetti in legno	44	41	45	134	42	91
466	Produzione di articoli in sughero, paglia, giunco e vimini; spazzole e pennelli	—	—	—	—	—	—
467	Industria del mobile e dell'arredamento in legno	64	62	67	142	63	132
47	Industrie della carta; stampa ed editoria	21	15	22	139	15	61
471	Produzione della pasta-carta, della carta e del cartone	—	—	—	—	—	—
472	Trasformazione della carta e del cartone, fabbricazione di articoli in carta, cartone e ovatta di cellulosa	—	—	—	—	—	—
473	Stampa e industrie affini	20	15	20	136	15	61
474	Editoria	1	—	2	3	—	—
48	Industrie della gomma e dei manufatti di materie plastiche	19	14	20	207	14	32
481	Industria della gomma	2	—	2	25	—	—

segue TAV. 1 - Imprese, unità locali e relativi addetti per ramo, classe e sottoclasse di attività economica

N. Classificazione	RAMI, CLASSI E SOTTOCLASSI DI ATTIVITÀ ECONOMICA	IMPRESE		UNITÀ LOCALI			
		TOTALE	di cui artigiane	TOTALE		di cui artigiane	
				Unità locali	Addetti	Unità locali	Addetti
482	Ricostruzione pneumatici, vulcanizzazione e riparazione pneumatici	13	12	14	33	12	24
483	Industria dei prodotti delle materie plastiche	4	2	4	149	2	8
49	Industrie manifatturiere diverse	28	23	29	178	23	39
491	Produzione di oreficeria, argenteria, bigiotteria e taglio delle pietre preziose	5	5	5	7	5	7
492	Costruzione di strumenti musicali e relativi accessori	—	—	—	—	—	—
493	Laboratori fotografici e cinematografici	15	13	16	27	13	23
494	Costruzione di giochi, giocattoli e articoli sportivi	3	—	3	135	—	—
495	Altre industrie manifatturiere non altrove classificate	4	4	4	4	4	4
496	Industria del confezionamento	1	1	1	5	1	5
5	Industrie delle costruzioni e delle installazioni di impianti per l'edilizia	1.124	1.007	1.297	4.469	1.024	2.417
50	Edilizia e genio civile	1.124	1.007	1.297	4.469	1.024	2.417
501	Costruzioni edili - restauro e manutenzione di fabbricati	660	571	776	2.807	583	1.443
502	Genio civile	72	53	122	759	56	156
503	Installazione di impianti per l'edilizia	217	210	224	584	212	511
504	Attività di finiture dell'edilizia	175	173	175	319	173	307
6	Commercio, pubblici esercizi e alberghi; riparazioni di beni di consumo e di veicoli	4.211	293	4.501	10.839	293	636
6A	Commercio, pubblici esercizi e alberghi	3.916	—	4.197	10.150	—	—
61	Commercio all'ingrosso	155	—	172	639	—	—
611	Commercio all'ingrosso di materie prime agricole, di animali vivi, di materie prime tessili e di semilavorati	4	—	6	14	—	—
612	Commercio all'ingrosso di combustibili; di minerali e prodotti chimici per l'industria	9	—	12	59	—	—
613	Commercio all'ingrosso di legname, di materiale da costruzione e di articoli per installazione	21	—	24	139	—	—
614	Commercio all'ingrosso di macchine, attrezzature e veicoli	11	—	12	42	—	—
615	Commercio all'ingrosso di mobili, elettrodomestici, apparecchi radio-televisivi, casalinghi e ferramenta	11	—	14	70	—	—
616	Commercio all'ingrosso di prodotti tessili, di abbigliamento, di calzature e articoli in cuoio e pelli	3	—	3	10	—	—
617	Commercio all'ingrosso di prodotti alimentari, bevande e tabacco	83	—	87	273	—	—
618	Commercio all'ingrosso prodotti farmaceutici, sanitari, di bellezza e detersivi	7	—	7	13	—	—
619	Commercio all'ingrosso di altri prodotti non alimentari	6	—	7	19	—	—
62	Commercio all'ingrosso di materiali vari da recupero	9	—	10	111	—	—
621	Commercio all'ingrosso di rottami metallici	8	—	9	110	—	—
622	Commercio all'ingrosso di altri prodotti di raccolta	1	—	1	1	—	—
63	Intermediari del commercio	82	—	84	100	—	—
631	Intermediari del commercio di materie prime agricole, di animali vivi, di materie prime tessili e di semilavorati	2	—	2	2	—	—
632	Intermediari del commercio di combustibili, minerali e prodotti chimici per la tecnica e l'industria	2	—	3	2	—	—
633	Intermediari del commercio di legname e materiale da costruzione	7	—	7	9	—	—
634	Intermediari del commercio di macchine e materiale per l'industria, il commercio, la navigazione, l'agricoltura e di veicoli	8	—	8	9	—	—
635	Intermediari del commercio mobili, articoli per la casa e ferramenta	6	—	6	7	—	—
636	Intermediari del commercio di prodotti tessili, di abbigliamento, di calzature e articoli in cuoio	5	—	5	5	—	—
637	Intermediari del commercio di prodotti alimentari, bevande e tabacco	30	—	30	37	—	—
638	Intermediari del commercio specializzato di altri prodotti	22	—	23	29	—	—
639	Intermediari del commercio di prodotti diversi, attività associate senza prevalenza	—	—	—	—	—	—
64	Commercio al minuto di prodotti alimentari, articoli di abbigliamento, arredamento e per la casa; farmacie	1.907	—	2.005	3.917	—	—
641	Commercio al minuto di prodotti ortofrutticoli e lattiero-caseari; di carne, pesce e pasticceria	479	—	492	915	—	—
642	Commercio al minuto di bevande, oli e di altri prodotti alimentari non altrove classificati; tabaccherie	475	—	504	975	—	—
643	Farmacie	25	—	29	100	—	—
644	Commercio al minuto di articoli sanitari e prodotti di bellezza	62	—	65	104	—	—
645	Commercio al minuto di articoli di abbigliamento	398	—	411	736	—	—
646	Commercio al minuto di calzature e pelletteria	95	—	100	217	—	—
647	Commercio al minuto di tessuti per arredamento	21	—	23	49	—	—
648	Commercio al minuto mobili, apparecchi e materiali per la casa	234	—	248	604	—	—
649	Commercio al minuto di carte da parati, di rivestimenti e apparecchi igienico-sanitari, strumenti musicali, articoli da regalo e oggetti d'arte	118	—	133	217	—	—
65	Commercio al minuto di veicoli, natanti, carburanti, libri ed articoli vari	458	—	523	1.256	—	—
651	Commercio al minuto di automobili, motocicli e natanti	49	—	73	312	—	—
652	Commercio al minuto di carburanti e lubrificanti	92	—	111	202	—	—

segue TAV. 1 - Imprese, unità locali e relativi addetti per ramo, classe e sottoclasse di attività economica

N. Classificazione	RAMI, CLASSI E SOTTOCLASSI DI ATTIVITÀ ECONOMICA	IMPRESE		UNITÀ LOCALI			
		TOTALE	di cui artigiane	TOTALE		di cui artigiane	
				Unità locali	Addetti	Unità locali	Addetti
653	Commercio al minuto di libri, giornali, articoli da cancelleria e forniture per ufficio	85	—	95	169	—	—
654	Commercio al minuto di altri articoli non altrove classificati	208	—	218	428	—	—
655	Commercio al minuto di articoli di occasione	6	—	6	8	—	—
656	Commercio al minuto di prodotti diversi, con prevalenza di prodotti non alimentari	18	—	20	137	—	—
66	Pubblici esercizi ed esercizi alberghieri	1.305	—	1.403	4.127	—	—
661	Ristoranti	263	—	270	811	—	—
662	Bar con e senza spettacolo	496	—	513	1.001	—	—
664	Mense	10	—	30	81	—	—
665	Esercizi alberghieri propriamente detti	449	—	464	1.977	—	—
666	Vagoni letto e vagoni ristorante	—	—	—	—	—	—
667	Esercizi alberghieri complementari	87	—	126	257	—	—
6B	Riparazioni di beni di consumo e di veicoli	295	293	304	689	293	636
67	Riparazioni di beni di consumo e di veicoli	295	293	304	689	293	636
671	Riparazioni di autoveicoli e biciclette	221	219	228	580	219	530
672	Riparazioni di calzature e articoli in cuoio	27	27	28	35	27	34
673	Riparazioni elettrodomestici, radio, televisori, giradischi e fonografi	26	26	26	45	26	45
674	Riparazioni di orologi e gioiellerie	10	10	10	12	10	12
675	Riparazioni non altrove classificate	11	11	12	17	11	15
7	Trasporti e comunicazioni	266	194	462	2.332	194	262
71	Ferrovie	—	—	21	176	—	—
710	Ferrovie	—	—	21	176	—	—
72	Altri trasporti terrestri	226	186	241	957	186	249
721	Metropolitane, tranvie e servizi regolari d'autobus	5	—	7	170	—	—
722	Trasporti su strada di viaggiatori	48	46	50	74	46	52
723	Trasporti su strada di merci	148	138	151	283	138	195
724	Trasporti per condotta	—	—	2	14	—	—
725	Trasporti con impianti a fune	25	2	31	416	2	2
73	Trasporti fluviali, lacuali e lagunari	—	—	—	—	—	—
730	Trasporti fluviali, lacuali e lagunari	—	—	—	—	—	—
74	Trasporti marittimi e cabotaggio	—	—	—	—	—	—
741	Trasporti marittimi internazionali	—	—	—	—	—	—
742	Trasporti marittimi in navigazione di cabotaggio	—	—	—	—	—	—
75	Trasporti aerei	1	—	2	12	—	—
750	Trasporti aerei	1	—	2	12	—	—
76	Attività connesse ai trasporti	10	8	26	238	8	13
761	Attività connesse ai trasporti terrestri	10	8	26	238	8	13
762	Attività connesse ai trasporti di navigazione interna	—	—	—	—	—	—
763	Attività connesse ai trasporti marittimi ed al cabotaggio	—	—	—	—	—	—
764	Attività connesse ai trasporti aerei	—	—	—	—	—	—
77	Agenzie di viaggio, intermediari dei trasporti, magazzini di custodia e depositi	10	—	68	196	—	—
771	Agenzie di viaggio	6	—	9	30	—	—
772	Intermediari dei trasporti	1	—	10	112	—	—
773	Magazzini di custodia e deposito e frigoriferi	3	—	49	54	—	—
79	Comunicazioni	19	—	104	753	—	—
790	Comunicazioni	19	—	104	753	—	—
8	Credito e assicurazione, servizi prestati alle imprese; noleggio	199	4	629	1.629	4	10
8A	Credito e assicurazione	1	—	56	433	—	—
81	Istituti di credito	1	—	51	423	—	—
811	Autorità bancarie centrali	—	—	1	26	—	—
812	Altre istituzioni monetarie	1	—	48	394	—	—
813	Istituzioni finanziarie e società di controllo	—	—	2	3	—	—
82	Assicurazione	—	—	5	10	—	—
821	Istituti di assicurazione mista	—	—	3	9	—	—
822	Istituti di assicurazione-vita e capitalizzazione	—	—	—	—	—	—
823	Istituti di assicurazione-danni, malattie, rischi diversi	—	—	2	1	—	—
8B	Servizi prestati alle imprese; noleggio	198	4	573	1.196	4	10
83	Ausiliari finanziari e delle assicurazioni, affari immobiliari, servizi prestati alle imprese	178	4	551	1.161	4	10
831	Ausiliari finanziari	8	—	9	19	—	—
832	Ausiliari delle assicurazioni	58	—	68	148	—	—

segue TAV. 1 - Imprese, unità locali e relativi addetti per ramo, classe e sottoclasse di attività economica

N. Classificazione	RAMI, CLASSI E SOTTOCLASSI DI ATTIVITÀ ECONOMICA	IMPRESE		UNITÀ LOCALI			
		TOTALE	di cui artigiane	TOTALE		di cui artigiane	
				Unità locali	Addetti	Unità locali	Addetti
833	Imprese immobiliari per la compravendita di immobili	32	—	33	59	—	—
834	Agenzie di mediazione per la compravendita e la locazione di immobili e terreni	34	—	42	77	—	—
835	Consulenti legali	—	—	49	128	—	—
836	Contabilità, consulenza fiscale e revisione dei conti	9	—	87	241	—	—
837	Servizi tecnici	1	—	210	289	—	—
838	Pubblicità e pubbliche relazioni	6	—	7	11	—	—
839	Altri servizi prestati alle imprese	30	4	46	189	4	10
84	Noleggio di beni mobili	20	—	22	35	—	—
841	Noleggio di macchinari e di attrezzature agricole	—	—	—	—	—	—
842	Noleggio di macchinari e di attrezzature per l'edilizia	1	—	1	3	—	—
843	Noleggio macchinari, attrezzature contabili e per ufficio, compresi i calcolatori elettronici e i registratori di cassa	—	—	—	—	—	—
844	Noleggio di autoveicoli stradali	2	—	2	2	—	—
845	Noleggio di altri mezzi di trasporto	—	—	—	—	—	—
846	Noleggio di beni di consumo	17	—	19	30	—	—
847	Noleggio di altri beni mobili	—	—	—	—	—	—
9	Pubblica amministrazione; servizi pubblici e privati	492	401	1.461	8.624	403	637
9A	Pubblica amministrazione	—	—	236	2.571	—	—
91	Pubblica amministrazione, difesa nazionale e sicurezza sociale obbligatoria	—	—	236	2.571	—	—
911	Organi costituzionali - amministrazione statale e locale	—	—	228	2.406	—	—
912	Giustizia	—	—	4	50	—	—
919	Sicurezza sociale obbligatoria	—	—	4	115	—	—
9B	Servizi pubblici e privati	492	401	1.225	6.053	403	637
92	Servizi d'igiene pubblica ed amministrazione di cimiteri	43	40	47	192	40	78
921	Servizi di nettezza urbana, di disinfezione e servizi analoghi	9	8	9	63	8	15
922	Amministrazione dei cimiteri	1	1	1	1	1	1
923	Servizi di pulizia	33	31	37	128	31	62
93	Istruzione	11	—	345	2.661	—	—
931	Istruzione universitaria	—	—	—	—	—	—
932	Istruzione primaria e secondaria	—	—	178	2.137	—	—
933	Scuole di formazione e di perfezionamento professionale	—	—	32	232	—	—
934	Istruzione di grado preparatorio	1	—	125	263	—	—
936	Scuole di guida, pilotaggio e simili	10	—	10	29	—	—
94	Ricerca e sviluppo	—	—	1	3	—	—
940	Ricerca e sviluppo	—	—	1	3	—	—
95	Sanità e servizi veterinari	6	—	199	1.410	—	—
951	Servizi sanitari (con ricovero)	—	—	4	977	—	—
952	Altre istituzioni sanitarie (senza ricovero)	3	—	66	265	—	—
953	Studi medici privati	—	—	92	109	—	—
954	Studi dentistici	3	—	27	47	—	—
956	Servizi veterinari	—	—	10	12	—	—
96	Altri servizi sociali	2	—	120	317	—	—
961	Assistenza sociale (senza ricovero)	2	—	36	92	—	—
962	Assistenza sociale (con ricovero)	—	—	1	6	—	—
963	Organizzazioni economiche ed associazioni professionali	—	—	13	51	—	—
964	Organizzazioni sindacali dei datori di lavoro	—	—	2	8	—	—
965	Organizzazioni sindacali dei lavoratori ed altre organizzazioni sindacali	—	—	17	52	—	—
967	Enti e associazioni turistiche	—	—	21	41	—	—
968	Servizi sociali non altrove classificati	—	—	30	67	—	—
97	Servizi ricreativi ed altri servizi culturali	62	—	143	859	—	—
972	Distribuzione di films	—	—	—	—	—	—
973	Sale cinematografiche	9	—	13	38	—	—
974	Trasmissioni radiofoniche e televisive	9	—	10	120	—	—
975	Spettacoli	—	—	2	2	—	—
977	Biblioteche, musei, giardini botanici e zoologici	1	—	10	21	—	—
978	Enti, organizzazioni ed installazioni sportive	16	—	66	125	—	—
979	Servizi ricreativi non altrove classificati	27	—	42	553	—	—
98	Servizi personali	368	361	370	611	363	559
981	Servizi di lavanderia, tintoria e affini	94	91	95	182	92	143
982	Servizi per l'igiene e l'estetica della persona	264	261	264	403	261	398
983	Studi e laboratori fotografici	5	5	5	9	5	9
984	Servizi personali non altrove classificati	5	4	6	17	5	9
	TOTALE	7.268	2.709	9.455	40.040	2.742	5.696

TAV. 2 - Imprese per forma giuridica e relativi addetti

N. Classificazione	RAMI E CLASSI DI ATTIVITÀ ECONOMICA	IMPRESE INDIVIDUALI		SOCI E							
		Imprese	Addetti	per azioni		cooperative		in accomandita		a responsabilità limitata	
				Imprese	Addetti	Imprese	Addetti	Imprese	Addetti	Imprese	Addetti
0	Agricoltura, caccia, foreste e pesca	17	26	—	—	21	268	—	—	1	1
01	Agricoltura e caccia	—	—	—	—	—	—	—	—	—	—
02	Foreste	10	10	—	—	—	—	—	—	—	—
03	Pesca	2	4	—	—	—	—	—	—	1	1
04	Attività connesse con l'agricoltura	5	12	—	—	21	268	—	—	—	—
1	Energia, gas e acqua	1	3	1	38	1	15	—	—	2	13
1A	Estrazione di combustibili - industria petrolifera	—	—	—	—	—	—	—	—	1	5
11	Estrazione e agglomerazione di combustibili solidi	—	—	—	—	—	—	—	—	—	—
12	Cokerie	—	—	—	—	—	—	—	—	—	—
13	Industria dell'estrazione di petrolio e gas naturali	—	—	—	—	—	—	—	—	—	—
14	Industria petrolifera	—	—	—	—	—	—	—	—	1	5
15	Industria dei combustibili nucleari	—	—	—	—	—	—	—	—	—	—
1B	Energia elettrica, gas e acqua	1	3	1	38	1	15	—	—	1	8
16	Produzione, distribuzione energia elettrica, gas	1	3	1	38	1	15	—	—	1	8
17	Raccolta, depurazione e distribuzione d'acqua	—	—	—	—	—	—	—	—	—	—
2	Industrie estrattive - industrie manifatturiere per trasformazione minerali - industrie chimiche	32	142	6	1.409	—	—	8	71	6	83
21	Estrazione e preparazione di minerali metalliferi	2	2	—	—	—	—	1	3	—	—
22	Produzione e prima trasformazione dei metalli	2	20	3	1.246	—	—	—	—	—	—
23	Estraz. minerali non metalliferi e non energetici; torbiere	9	34	1	11	—	—	1	9	3	22
24	Lavorazione dei minerali non metalliferi	17	78	1	28	—	—	5	49	3	61
25	Industrie chimiche	2	8	1	124	—	—	1	10	—	—
26	Produzione di fibre artificiali e sintetiche	—	—	—	—	—	—	—	—	—	—
3	Industrie manifatturiere per lavorazione e trasformazione metalli; meccanica di precisione	154	302	6	263	—	—	4	23	6	126
31	Costruzione di prodotti in metallo	101	209	2	125	—	—	1	3	1	47
32	Costruzione, installazione macchine e materiale meccanico	26	42	2	121	—	—	2	9	2	60
33	Costruzione, installazione e riparazione macchine ufficio	2	2	—	—	—	—	—	—	1	2
34	Costruzione e installazione impianti	20	43	—	—	—	—	1	11	1	2
35	Costruzione, montaggio autoveicoli e carrozzerie	—	—	—	—	—	—	—	—	—	—
36	Industria della costruzione di altri mezzi di trasporto	—	—	2	17	—	—	—	—	1	15
37	Costruzione apparecchi di precisione; orologeria	5	6	—	—	—	—	—	—	—	—
4	Industrie manifatturiere alimentari, tessili, pelli, cuoio, abbigliamento, legno, mobilio e altre	518	985	11	1.066	6	178	2	12	12	230
41	Industrie alimentari di base	70	179	1	28	2	4	—	—	—	—
42	Industrie zucchero, bevande e tabacco	4	10	3	326	—	—	—	—	5	52
43	Industrie tessili	13	33	1	173	1	124	—	—	1	19
44	Industrie delle pelli e del cuoio	5	5	—	—	—	—	—	—	—	—
45	Industrie calzature, abbigliamento e biancheria casa	61	115	2	255	—	—	—	—	1	86
46	Industrie del legno e del mobile in legno	318	543	—	—	2	40	1	6	1	5
47	Industrie della carta; stampa ed editoria	13	41	—	—	1	10	—	—	2	51
48	Industrie gomma e manufatti di materie plastiche	11	24	2	159	—	—	1	6	1	7
49	Industrie manifatturiere diverse	23	35	2	125	—	—	—	—	1	10
5	Industrie costruzioni, installazioni impianti edilizia	907	2.319	5	222	1	23	44	362	24	337
50	Edilizia e genio civile	907	2.319	5	222	1	23	44	362	24	337
6	Commercio, pubblici esercizi e alberghi; riparazioni beni di consumo e veicoli	3.641	7.501	14	358	8	37	90	491	30	220
6A	Commercio, pubblici esercizi e alberghi	3.399	7.047	14	358	8	37	88	473	30	220
61	Commercio all'ingrosso	100	279	3	43	1	2	16	119	8	62
62	Commercio all'ingrosso di materiali vari da recupero	7	23	—	—	—	—	1	2	—	—
63	Intermediari del commercio	79	93	1	2	—	—	—	—	—	—
64	Comm. minuto alimentari, abbigl., arredam.; farmacie	1.709	2.980	1	10	4	28	27	73	10	111
65	Comm. minuto veicoli, natanti, carburanti, libri, articoli vari	375	695	4	49	2	5	17	117	4	15
66	Pubblici esercizi ed esercizi alberghieri	1.129	2.977	5	254	1	2	27	162	8	32
6B	Riparazioni di beni di consumo e di veicoli	242	454	—	—	—	—	2	18	—	—
67	Riparazioni di beni di consumo e di veicoli	242	454	—	—	—	—	2	18	—	—
7	Trasporti e comunicazioni	210	299	24	714	—	—	6	33	9	66
71	Ferrovie	—	—	—	—	—	—	—	—	—	—
72	Altri trasporti terrestri	181	265	20	495	—	—	6	33	7	56
73	Trasporti fluviali, lacuali e lagunari	—	—	—	—	—	—	—	—	—	—
74	Trasporti marittimi e cabotaggio	—	—	—	—	—	—	—	—	—	—
75	Trasporti aerei	—	—	1	12	—	—	—	—	—	—
76	Attività connesse ai trasporti	8	13	2	138	—	—	—	—	—	—
77	Agenzie viaggio, intermediari trasporti, magazzini	2	2	1	69	—	—	—	—	2	10
79	Comunicazioni	19	19	—	—	—	—	—	—	—	—
8	Credito e assicurazione, servizi imprese; noleggio	107	216	6	32	2	10	28	72	12	87
8A	Credito e assicurazione	—	—	1	16	—	—	—	—	—	—
81	Istituti di credito	—	—	1	16	—	—	—	—	—	—
82	Assicurazione	—	—	—	—	—	—	—	—	—	—
8B	Servizi prestati alle imprese; noleggio	107	216	5	16	2	10	28	72	12	87
83	Ausiliari finanziari, assicurazioni, servizi alle imprese	94	199	5	16	2	10	27	71	12	87
84	Noleggio di beni mobili	13	17	—	—	—	—	1	1	—	—
9	Pubblica amministrazione; servizi pubblici e privati	432	705	6	425	1	1	11	46	8	231
9A	Pubblica amministrazione	—	—	—	—	—	—	—	—	—	—
91	Pubblica amministrazione, sicurezza sociale obbligatoria	—	—	—	—	—	—	—	—	—	—
9B	Servizi pubblici e privati	432	705	6	425	1	1	11	46	8	231
92	Servizi d'igiene pubblica ed amministrazione di cimiteri	37	75	—	—	—	—	—	—	1	160
93	Istruzione	7	18	—	—	—	—	—	—	—	—
94	Ricerca e sviluppo	—	—	—	—	—	—	—	—	—	—
95	Sanità e servizi veterinari	1	1	—	—	—	—	3	9	1	8
96	Altri servizi sociali	1	1	—	—	—	—	—	—	—	—
97	Servizi ricreativi ed altri servizi culturali	32	69	6	425	1	1	8	37	5	26
98	Servizi personali	354	541	—	—	—	—	—	—	1	37
	TOTALE	6.019	12.498	79	4.527	40	532	193	1.110	110	1.394

per ramo e classe di attività economica

TÀ						AZIENDE MUNICIPALIZZATE		ALTRE FORME		TOTALE		N. Classificazione	
in nome collettivo		altre		TOTALE		Imprese	Addetti	Imprese	Addetti	Imprese	Addetti		
Imprese	Addetti	Imprese	Addetti	Imprese	Addetti								
—	—	1	2	23	271	—	—	11	31	51	328	0	
—	—	—	—	—	—	—	—	—	—	—	—	—	01
—	—	1	2	1	2	—	—	—	—	11	12	02	
—	—	—	—	1	1	—	—	—	—	3	5	03	
—	—	—	—	21	268	—	—	11	31	37	311	04	
—	—	1	3	5	69	—	—	1	6	7	78	1	
—	—	—	—	1	5	—	—	—	—	1	5	1A	
—	—	—	—	—	—	—	—	—	—	—	—	11	
—	—	—	—	—	—	—	—	—	—	—	—	12	
—	—	—	—	—	—	—	—	—	—	—	—	13	
—	—	—	—	1	5	—	—	—	—	1	5	14	
—	—	1	3	4	64	—	—	1	6	6	73	1B	
—	—	1	3	4	64	—	—	—	—	5	67	16	
—	—	—	—	—	—	—	—	1	6	1	6	17	
10	127	10	58	40	1.748	—	—	—	—	72	1.890	2	
—	—	—	—	1	3	—	—	—	—	3	5	21	
—	—	—	—	3	1.246	—	—	—	—	5	1.266	22	
5	59	5	30	15	131	—	—	—	—	24	165	23	
5	68	5	28	19	234	—	—	—	—	36	312	24	
—	—	—	—	2	134	—	—	—	—	4	142	25	
—	—	—	—	—	—	—	—	—	—	—	—	26	
9	94	22	101	47	607	—	—	—	—	201	909	3	
5	48	17	85	26	308	—	—	—	—	127	517	31	
1	2	5	16	12	208	—	—	—	—	38	250	32	
1	4	—	—	2	6	—	—	—	—	4	8	33	
—	—	—	—	2	13	—	—	—	—	22	56	34	
—	—	—	—	—	—	—	—	—	—	—	—	35	
2	40	—	—	3	32	—	—	—	—	3	32	36	
—	—	—	—	2	40	—	—	—	—	7	46	37	
37	215	59	206	127	1.907	—	—	—	—	645	2.892	4	
7	33	14	56	24	121	—	—	—	—	94	300	41	
4	31	4	21	16	430	—	—	—	—	20	440	42	
1	5	1	4	5	325	—	—	—	—	18	358	43	
2	8	—	—	2	8	—	—	—	—	7	13	44	
1	10	2	9	6	360	—	—	—	—	67	475	45	
15	77	34	104	53	232	—	—	—	—	371	775	46	
2	26	3	10	8	97	—	—	—	—	21	138	47	
3	17	1	2	8	191	—	—	—	—	19	215	48	
2	8	—	—	5	143	—	—	—	—	28	178	49	
56	716	87	348	217	2.008	—	—	—	—	1.124	4.327	5	
56	716	87	348	217	2.008	—	—	—	—	1.124	4.327	50	
180	881	246	814	568	2.801	1	22	1	8	4.211	10.332	6	
166	817	209	690	515	2.595	1	22	1	8	3.916	9.672	6A	
20	78	7	34	55	338	—	—	—	—	155	617	61	
1	2	—	—	2	4	—	—	—	—	9	27	62	
2	5	—	—	3	7	—	—	—	—	82	100	63	
61	332	93	265	196	819	1	22	1	8	1.907	3.829	64	
26	136	30	94	83	416	—	—	—	—	458	1.111	65	
56	264	79	297	176	1.011	—	—	—	—	1.305	3.988	66	
14	64	37	124	53	206	—	—	—	—	295	660	6B	
14	64	37	124	53	206	—	—	—	—	295	660	67	
11	62	5	14	55	889	—	—	1	18	266	1.206	7	
—	—	—	—	—	—	—	—	—	—	—	—	71	
8	46	3	6	44	636	—	—	1	18	226	919	72	
—	—	—	—	—	—	—	—	—	—	—	—	73	
—	—	—	—	—	—	—	—	—	—	—	—	74	
—	—	—	—	1	12	—	—	—	—	1	12	75	
—	—	—	—	2	138	—	—	—	—	10	151	76	
3	16	2	8	8	103	—	—	—	—	10	105	77	
—	—	—	—	—	—	—	—	—	—	19	19	79	
23	54	21	79	92	334	—	—	—	—	199	550	8	
—	—	—	—	1	16	—	—	—	—	1	16	8A	
—	—	—	—	—	—	—	—	—	—	—	—	81	
23	54	21	79	91	318	—	—	—	—	198	534	8B	
18	39	20	77	84	300	—	—	—	—	178	499	83	
5	15	1	2	7	18	—	—	—	—	20	35	84	
11	38	22	102	59	843	—	—	1	8	492	1.556	9	
—	—	—	—	—	—	—	—	—	—	—	—	9A	
11	38	22	102	59	843	—	—	—	—	—	—	91	
1	3	4	54	6	217	—	—	1	8	492	1.556	9B	
2	8	1	3	3	11	—	—	—	—	43	292	92	
—	—	—	—	—	—	—	—	1	8	11	37	93	
—	—	1	4	5	21	—	—	—	—	—	—	94	
—	—	1	3	1	3	—	—	—	—	6	22	95	
5	21	5	11	30	521	—	—	—	—	2	4	96	
3	6	10	27	14	70	—	—	—	—	62	590	97	
337	2.187	474	1.727	1.233	11.477	1	22	15	71	7.268	24.068	98	

segue TAV. 3 - Imprese per numero di addetti e per ramo,

N. Classificazione	RAMI, CLASSI E SOTTOCLASSI DI ATTIVITÀ ECONOMICA	IMPRESSE									
		1	2	3 - 5		6 - 9		10 - 19		20 - 49	
		Imprese	Imprese	Imprese	Addetti	Imprese	Addetti	Imprese	Addetti	Imprese	Addetti
472	Trasformazione della carta e del cartone, fabbricazione di articoli in carta, cartone e ovatta di cellulosa	—	—	—	—	—	—	—	—	—	—
473	Stampa e industrie affini	3	4	7	30	1	8	4	51	1	36
474	Editoria	—	1	—	—	—	—	—	—	—	—
48	Industria della gomma e dei manufatti di materie plastiche	5	4	5	21	3	22	1	19	—	—
481	Industria della gomma	—	—	—	—	1	6	1	19	—	—
482	Ricostruzione, vulcanizzazione e riparazione pneumatici	5	4	3	13	1	7	—	—	—	—
483	Industria dei prodotti delle materie plastiche	—	—	2	8	1	9	—	—	—	—
49	Industrie manifatturiere diverse	12	10	3	11	1	6	1	10	—	—
491	Produzione di oreficeria, argenteria, bigiotteria e taglio delle pietre preziose	3	2	—	—	—	—	—	—	—	—
492	Costruzione di strumenti musicali e relativi accessori	—	—	—	—	—	—	—	—	—	—
493	Laboratori fotografici e cinematografici	5	8	2	6	—	—	—	—	—	—
494	Costruzione di giochi, giocattoli e articoli sportivi	—	—	—	—	1	6	1	10	—	—
495	Altre industrie manifatturiere non altrove classificate	4	—	—	—	—	—	—	—	—	—
496	Industria del confezionamento	—	—	1	5	—	—	—	—	—	—
5	Industrie delle costruzioni e delle installazioni di impianti per l'edilizia	585	165	189	698	91	659	67	859	21	566
50	Edilizia e genio civile	585	165	189	698	91	659	67	859	21	566
501	Costruzioni edili - restauro e manutenzione di fabbricati	335	84	119	434	57	414	49	616	14	388
502	Genio civile	23	12	11	45	8	61	9	126	5	133
503	Installazione di impianti per l'edilizia	118	31	41	153	16	115	9	117	2	45
504	Attività di finiture dell'edilizia	109	38	18	66	10	69	—	—	—	—
6	Commercio, pubblici esercizi e alberghi; riparazioni di beni di consumo e di veicoli	1.709	1.415	825	2.986	185	1.297	59	775	14	395
6A	Commercio, pubblici esercizi e alberghi	1.570	1.337	765	2.763	170	1.191	56	739	14	395
61	Commercio all'ingrosso	37	38	51	198	17	122	10	134	2	50
611	Commercio all'ingrosso di materie prime agricole, di animali vivi, di materie prime tessili e di semilavorati	2	—	2	7	—	—	—	—	—	—
612	Commercio all'ingrosso di combustibili; di minerali e prodotti chimici per l'industria	2	3	2	7	—	—	2	34	—	—
613	Commercio all'ingrosso di legname, di materiale da costruzione e di articoli per installazione	3	6	4	16	3	22	3	42	2	50
614	Commercio all'ingrosso di macchine, attrezzature e veicoli	—	2	9	35	—	—	—	—	—	—
615	Commercio all'ingrosso di mobili, elettrodomestici, apparecchi radio-televisivi, casalinghi e ferramenta	2	3	2	8	3	24	1	16	—	—
616	Commercio all'ingrosso di prodotti tessili, di abbigliamento, di calzature e articoli in cuoio e pelli	—	1	1	4	1	6	—	—	—	—
617	Commercio ingrosso alimentari, bevande e tabacco	22	20	28	110	10	70	3	31	—	—
618	Commercio all'ingrosso di prodotti farmaceutici, sanitari, di bellezza e di detersivi	3	3	1	5	—	—	—	—	—	—
619	Commercio all'ingrosso di altri prodotti non alimentari	3	—	2	6	—	—	1	11	—	—
62	Commercio all'ingrosso di materiali vari da recupero	5	2	—	—	1	7	1	11	—	—
621	Commercio all'ingrosso di rottami metallici	4	2	—	—	1	7	1	11	—	—
622	Commercio all'ingrosso di altri prodotti di raccolta	1	—	—	—	—	—	—	—	—	—
63	Intermediari del commercio	69	10	3	11	—	—	—	—	—	—
631	Intermediari del commercio di materie prime agricole, di animali vivi, di materie prime tessili e di semilavorati	2	—	—	—	—	—	—	—	—	—
632	Intermediari del commercio di combustibili, minerali e prodotti chimici per la tecnica e l'industria	2	—	—	—	—	—	—	—	—	—
633	Intermediari commercio legname e materiale costruzione	5	2	—	—	—	—	—	—	—	—
634	Intermediari commercio di macchine e materiale per l'industria, il commercio, la navigazione e l'agricoltura e di veicoli	7	1	—	—	—	—	—	—	—	—
635	Intermediari commercio mobili, articoli casa e ferramenta	5	1	—	—	—	—	—	—	—	—
636	Intermediari del commercio di prodotti tessili, di abbigliamento, di calzature e articoli in cuoio	5	—	—	—	—	—	—	—	—	—
637	Intermediari commercio alimentari, bevande e tabacco	25	3	2	7	—	—	—	—	—	—
638	Intermediari del commercio specializzato di altri prodotti	18	3	1	4	—	—	—	—	—	—
639	Intermediari del commercio di prodotti diversi, attività associate senza prevalenza	—	—	—	—	—	—	—	—	—	—
64	Commercio al minuto di prodotti alimentari, di articoli di abbigliamento, di arredamento e per la casa; farmacie	875	721	255	873	40	282	11	150	4	125
641	Commercio al minuto di prodotti ortofruttilicoli e lattiero-caseari; di carne, pesce e pasticceria	212	191	65	233	9	63	2	27	—	—
642	Commercio al minuto di bevande, oli e di altri prodotti alimentari non altrove classificati; tabaccherie	231	183	53	177	3	18	4	55	—	—
643	Farmacie	4	6	9	30	5	32	—	—	1	22
644	Commercio al minuto articoli sanitari e prodotti di bellezza	31	25	6	21	—	—	—	—	—	—
645	Commercio al minuto di articoli di abbigliamento	193	155	44	154	5	36	—	—	1	20
646	Commercio al minuto di calzature e pelletteria	40	31	20	67	3	20	1	14	—	—
647	Commercio al minuto di tessuti per arredamento	7	10	2	6	2	14	—	—	—	—

classe e sottoclasse di attività economica

CON ADDETTI										TOTALE		N. Classifi- cazione
50 - 99		100 - 199		200 - 499		500 - 999		1.000 e oltre		Imprese	Addetti	
Imprese	Addetti	Imprese	Addetti	Imprese	Addetti	Imprese	Addetti	Imprese	Addetti	Imprese	Addetti	
—	—	—	—	—	—	—	—	—	—	—	—	472
—	—	—	—	—	—	—	—	—	—	20	136	473
—	—	—	—	—	—	—	—	—	—	1	2	474
—	—	1	140	—	—	—	—	—	—	19	215	48
—	—	—	—	—	—	—	—	—	—	2	25	481
—	—	—	—	—	—	—	—	—	—	13	33	482
—	—	1	140	—	—	—	—	—	—	4	157	483
—	—	1	119	—	—	—	—	—	—	28	178	49
—	—	—	—	—	—	—	—	—	—	5	7	491
—	—	—	—	—	—	—	—	—	—	—	—	492
—	—	—	—	—	—	—	—	—	—	15	27	493
—	—	1	119	—	—	—	—	—	—	3	135	494
—	—	—	—	—	—	—	—	—	—	4	4	495
—	—	—	—	—	—	—	—	—	—	1	5	496
3	207	3	423	—	—	—	—	—	—	1.124	4.327	5
3	207	3	423	—	—	—	—	—	—	1.124	4.327	50
—	—	2	307	—	—	—	—	—	—	660	2.662	501
3	207	1	116	—	—	—	—	—	—	72	735	502
—	—	—	—	—	—	—	—	—	—	217	610	503
—	—	—	—	—	—	—	—	—	—	175	320	504
3	191	1	149	—	—	—	—	—	—	4.211	10.332	6
3	191	7	149	—	—	—	—	—	—	3.916	9.672	6A
—	—	—	—	—	—	—	—	—	—	155	617	61
—	—	—	—	—	—	—	—	—	—	4	9	611
—	—	—	—	—	—	—	—	—	—	9	49	612
—	—	—	—	—	—	—	—	—	—	21	145	613
—	—	—	—	—	—	—	—	—	—	11	39	614
—	—	—	—	—	—	—	—	—	—	11	56	615
—	—	—	—	—	—	—	—	—	—	3	12	616
—	—	—	—	—	—	—	—	—	—	83	273	617
—	—	—	—	—	—	—	—	—	—	7	14	618
—	—	—	—	—	—	—	—	—	—	6	20	619
—	—	—	—	—	—	—	—	—	—	9	27	62
—	—	—	—	—	—	—	—	—	—	8	26	621
—	—	—	—	—	—	—	—	—	—	1	1	622
—	—	—	—	—	—	—	—	—	—	82	100	63
—	—	—	—	—	—	—	—	—	—	2	2	631
—	—	—	—	—	—	—	—	—	—	2	2	632
—	—	—	—	—	—	—	—	—	—	7	9	633
—	—	—	—	—	—	—	—	—	—	8	9	634
—	—	—	—	—	—	—	—	—	—	6	7	635
—	—	—	—	—	—	—	—	—	—	5	5	636
—	—	—	—	—	—	—	—	—	—	30	38	637
—	—	—	—	—	—	—	—	—	—	22	28	638
—	—	—	—	—	—	—	—	—	—	—	—	639
1	82	—	—	—	—	—	—	—	—	1.907	3.829	64
—	—	—	—	—	—	—	—	—	—	479	917	641
1	82	—	—	—	—	—	—	—	—	475	929	642
—	—	—	—	—	—	—	—	—	—	25	100	643
—	—	—	—	—	—	—	—	—	—	62	102	644
—	—	—	—	—	—	—	—	—	—	398	713	645
—	—	—	—	—	—	—	—	—	—	95	203	646
—	—	—	—	—	—	—	—	—	—	21	47	647

segue TAV. 3 - Imprese per numero di addetti e per ramo,

N. Classificazione	RAMI, CLASSI E SOTTOCLASSI DI ATTIVITÀ ECONOMICA	IMPRESE									
		1	2	3 - 5		6 - 9		10 - 19		20 - 49	
		Imprese	Imprese	Imprese	Addetti	Imprese	Addetti	Imprese	Addetti	Imprese	Addetti
8B	Servizi prestati alle imprese; noleggio	75	58	53	184	7	54	4	43	—	—
83	Ausiliari finanziari e delle assicurazioni, affari immobiliari, servizi prestati alle imprese	63	55	48	167	7	54	4	43	—	—
831	Ausiliari finanziari	1	4	3	10	—	—	—	—	—	—
832	Ausiliari delle assicurazioni	22	16	18	68	1	9	1	10	—	—
833	Imprese immobiliari per la compravendita di immobili	17	10	4	13	1	8	—	—	—	—
834	Agenzie di mediazione per la compravendita e la locazione di immobili e terreni	10	13	10	31	—	—	1	11	—	—
835	Consulenti legali	—	—	—	—	—	—	—	—	—	—
836	Contabilità, consulenza fiscale e revisione dei conti	1	2	3	12	2	18	1	11	—	—
837	Servizi tecnici	—	—	1	3	—	—	—	—	—	—
838	Pubblicità e pubbliche relazioni	3	2	1	3	—	—	—	—	—	—
839	Altri servizi prestati alle imprese	9	8	8	27	3	19	1	11	—	—
84	Noleggio di beni mobili	12	3	5	17	—	—	—	—	—	—
841	Noleggio di macchinari e di attrezzature agricole	—	—	—	—	—	—	—	—	—	—
842	Noleggio di macchinari e di attrezzature per l'edilizia	—	—	1	3	—	—	—	—	—	—
843	Noleggio macchinari, attrezzature contabili e per ufficio, compresi i calcolatori elettronici e registratori cassa	—	—	—	—	—	—	—	—	—	—
844	Noleggio di autoveicoli stradali	2	—	—	—	—	—	—	—	—	—
845	Noleggio di altri mezzi di trasporto	—	—	—	—	—	—	—	—	—	—
846	Noleggio di beni di consumo	10	3	4	14	—	—	—	—	—	—
847	Noleggio di altri beni mobili	—	—	—	—	—	—	—	—	—	—
9	Pubblica amministrazione; servizi pubblici e privati	297	101	69	249	16	118	5	71	2	77
9A	Pubblica amministrazione	—	—	—	—	—	—	—	—	—	—
91	Pubblica amministrazione, difesa nazionale e sicurezza sociale obbligatoria	—	—	—	—	—	—	—	—	—	—
911	Organi costituzionali - amministrazione statale e locale	—	—	—	—	—	—	—	—	—	—
912	Giustizia	—	—	—	—	—	—	—	—	—	—
919	Sicurezza sociale obbligatoria	—	—	—	—	—	—	—	—	—	—
9B	Servizi pubblici e privati	297	101	69	249	16	118	5	71	2	77
92	Servizi d'igiene pubblica ed amministrazione di cimiteri	27	4	7	27	2	17	1	13	1	40
921	Servizi nettezza urbana, disinfestazione e servizi analoghi	4	2	2	8	—	—	—	—	—	—
922	Amministrazione dei cimiteri	1	—	—	—	—	—	—	—	—	—
923	Servizi di pulizia	22	2	5	19	2	17	1	13	1	40
93	Istruzione	—	3	7	23	1	8	—	—	—	—
931	Istruzione universitaria	—	—	—	—	—	—	—	—	—	—
932	Istruzione primaria e secondaria	—	—	—	—	—	—	—	—	—	—
933	Scuole di formazione e di perfezionamento professionale	—	—	—	—	—	—	—	—	—	—
934	Istruzione di grado preparatorio	—	—	—	—	1	8	—	—	—	—
936	Scuole di guida, pilotaggio e simili	—	3	7	23	—	—	—	—	—	—
94	Ricerca e sviluppo	—	—	—	—	—	—	—	—	—	—
940	Ricerca e sviluppo	—	—	—	—	—	—	—	—	—	—
95	Sanità e servizi veterinari	2	—	3	12	1	8	—	—	—	—
951	Servizi sanitari (con ricovero)	—	—	—	—	—	—	—	—	—	—
952	Altre istituzioni sanitarie (senza ricovero)	1	—	1	4	1	8	—	—	—	—
953	Studi medici privati	—	—	—	—	—	—	—	—	—	—
954	Studi dentistici	1	—	2	8	—	—	—	—	—	—
956	Servizi veterinari	—	—	—	—	—	—	—	—	—	—
96	Altri servizi sociali	1	—	1	3	—	—	—	—	—	—
961	Assistenza sociale (senza ricovero)	1	—	1	3	—	—	—	—	—	—
962	Assistenza sociale (con ricovero)	—	—	—	—	—	—	—	—	—	—
963	Organizzazioni economiche ed associazioni professionali	—	—	—	—	—	—	—	—	—	—
964	Organizzazioni sindacali dei datori di lavoro	—	—	—	—	—	—	—	—	—	—
965	Organizzazioni sindacali dei lavoratori ed altre organizzazioni sindacali	—	—	—	—	—	—	—	—	—	—
967	Enti e associazioni turistiche	—	—	—	—	—	—	—	—	—	—
968	Servizi sociali non altrove classificati	—	—	—	—	—	—	—	—	—	—
97	Servizi ricreativi ed altri servizi culturali	21	13	16	54	7	49	4	58	—	—
972	Distribuzione di films	—	—	—	—	—	—	—	—	—	—
973	Sale cinematografiche	3	1	3	10	1	8	1	13	—	—
974	Trasmissioni radiofoniche e televisive	3	2	3	10	—	—	1	16	—	—
975	Spettacoli	—	—	—	—	—	—	—	—	—	—
977	Biblioteche, musei, giardini botanici e zoologici	1	—	—	—	—	—	—	—	—	—
978	Enti, organizzazioni ed installazioni sportive	8	1	5	18	1	7	1	13	—	—
979	Servizi ricreativi non altrove classificati	6	9	5	16	5	34	1	16	—	—
98	Servizi personali	246	81	35	130	5	36	—	—	1	37
981	Servizi di lavanderia, tintoria e affini	56	28	9	33	—	—	—	—	1	37
982	Servizi per l'igiene e l'estetica della persona	185	51	24	88	4	28	—	—	—	—
983	Studi e laboratori fotografici	3	1	1	4	—	—	—	—	—	—
984	Servizi personali non altrove classificati	2	1	1	5	1	8	—	—	—	—
	TOTALE	3.303	1.947	1.364	4.968	367	2.603	187	2.435	65	1.862
	di cui artigiane	1.573	500	452	1.673	140	997	44	488	—	—

classe e sottoclasse di attività economica

CON ADDETTI										TOTALE		N. Classificazione
50 - 99		100 - 199		200 - 499		500 - 999		1.000 e oltre		Imprese	Addetti	
Imprese	Addetti	Imprese	Addetti	Imprese	Addetti	Imprese	Addetti	Imprese	Addetti			Imprese
1	62	—	—	—	—	—	—	—	—	198	534	8B
1	62	—	—	—	—	—	—	—	—	178	499	83
—	—	—	—	—	—	—	—	—	—	8	19	831
—	—	—	—	—	—	—	—	—	—	58	141	832
—	—	—	—	—	—	—	—	—	—	32	58	833
—	—	—	—	—	—	—	—	—	—	—	—	—
—	—	—	—	—	—	—	—	—	—	34	78	834
—	—	—	—	—	—	—	—	—	—	—	—	835
—	—	—	—	—	—	—	—	—	—	9	46	836
—	—	—	—	—	—	—	—	—	—	1	3	837
—	—	—	—	—	—	—	—	—	—	6	10	838
1	62	—	—	—	—	—	—	—	—	30	144	839
—	—	—	—	—	—	—	—	—	—	20	35	84
—	—	—	—	—	—	—	—	—	—	—	—	841
—	—	—	—	—	—	—	—	—	—	1	3	842
—	—	—	—	—	—	—	—	—	—	—	—	843
—	—	—	—	—	—	—	—	—	—	2	2	844
—	—	—	—	—	—	—	—	—	—	—	—	845
—	—	—	—	—	—	—	—	—	—	17	30	846
—	—	—	—	—	—	—	—	—	—	—	—	847
—	—	1	160	1	382	—	—	—	—	492	1.556	9
—	—	—	—	—	—	—	—	—	—	—	—	9A
—	—	—	—	—	—	—	—	—	—	—	—	91
—	—	—	—	—	—	—	—	—	—	—	—	911
—	—	—	—	—	—	—	—	—	—	—	—	912
—	—	—	—	—	—	—	—	—	—	—	—	919
—	—	1	160	1	382	—	—	—	—	492	1.556	9B
—	—	1	160	—	—	—	—	—	—	43	292	92
—	—	1	160	—	—	—	—	—	—	9	176	921
—	—	—	—	—	—	—	—	—	—	1	1	922
—	—	—	—	—	—	—	—	—	—	33	115	923
—	—	—	—	—	—	—	—	—	—	11	37	93
—	—	—	—	—	—	—	—	—	—	—	—	931
—	—	—	—	—	—	—	—	—	—	—	—	932
—	—	—	—	—	—	—	—	—	—	—	—	933
—	—	—	—	—	—	—	—	—	—	1	8	934
—	—	—	—	—	—	—	—	—	—	10	29	936
—	—	—	—	—	—	—	—	—	—	—	—	94
—	—	—	—	—	—	—	—	—	—	—	—	940
—	—	—	—	—	—	—	—	—	—	6	22	95
—	—	—	—	—	—	—	—	—	—	—	—	951
—	—	—	—	—	—	—	—	—	—	3	13	952
—	—	—	—	—	—	—	—	—	—	—	—	953
—	—	—	—	—	—	—	—	—	—	3	9	954
—	—	—	—	—	—	—	—	—	—	—	—	956
—	—	—	—	—	—	—	—	—	—	2	4	96
—	—	—	—	—	—	—	—	—	—	2	4	961
—	—	—	—	—	—	—	—	—	—	—	—	962
—	—	—	—	—	—	—	—	—	—	—	—	963
—	—	—	—	—	—	—	—	—	—	—	—	964
—	—	—	—	—	—	—	—	—	—	—	—	965
—	—	—	—	—	—	—	—	—	—	—	—	967
—	—	—	—	—	—	—	—	—	—	—	—	968
—	—	—	—	1	382	—	—	—	—	62	590	97
—	—	—	—	—	—	—	—	—	—	—	—	972
—	—	—	—	—	—	—	—	—	—	9	36	973
—	—	—	—	—	—	—	—	—	—	9	33	974
—	—	—	—	—	—	—	—	—	—	—	—	975
—	—	—	—	—	—	—	—	—	—	1	1	977
—	—	—	—	1	382	—	—	—	—	16	48	978
—	—	—	—	—	—	—	—	—	—	27	472	979
—	—	—	—	—	—	—	—	—	—	368	611	98
—	—	—	—	—	—	—	—	—	—	94	182	981
—	—	—	—	—	—	—	—	—	—	264	403	982
—	—	—	—	—	—	—	—	—	—	5	9	983
—	—	—	—	—	—	—	—	—	—	5	17	984
15	1.047	18	2.528	1	382	—	—	1	1.046	7.268	24.068	
—	—	—	—	—	—	—	—	—	—	2.709	5.731	

e per ramo e classe di attività economica

UNITÀ LOCALI														TOTALE					N. Classifi- cazione
5				6 - 10				oltre 10				Unità locali							
Imprese	Addetti	di cui in Provincia		Imprese	Unità locali		di cui in Provincia	Imprese	Unità locali		di cui in Provincia	Imprese	Unità locali						
		Unità locali	Addetti		TOTALE	Addetti			TOTALE	Addetti			TOTALE	Addetti	Unità locali	Addetti	Unità locali	Addetti	
—	—	—	—	1	8	65	8	65	—	—	—	—	51	59	328	59	328	0	
—	—	—	—	—	—	—	—	—	—	—	—	—	11	11	12	11	12	01	
—	—	—	—	—	—	—	—	—	—	—	—	—	3	3	5	3	5	02	
—	—	—	—	1	8	65	8	65	—	—	—	—	37	45	311	45	311	03	
1	8	5	8	—	—	—	—	—	—	—	—	—	7	17	78	17	78	04	
—	—	—	—	—	—	—	—	—	—	—	—	—	1	1	5	1	5	1A	
—	—	—	—	—	—	—	—	—	—	—	—	—	—	—	—	—	—	11	
—	—	—	—	—	—	—	—	—	—	—	—	—	1	1	5	1	5	12	
—	—	—	—	—	—	—	—	—	—	—	—	—	—	—	—	—	—	13	
—	—	—	—	—	—	—	—	—	—	—	—	—	1	1	5	1	5	14	
1	8	5	8	—	—	—	—	—	—	—	—	—	6	16	73	16	73	15	
1	8	5	8	—	—	—	—	—	—	—	—	—	5	15	67	15	67	16	
—	—	—	—	—	—	—	—	—	—	—	—	—	1	1	6	1	6	17	
—	—	—	—	—	—	—	—	—	—	—	—	—	72	95	1.890	90	1.752	2	
—	—	—	—	—	—	—	—	—	—	—	—	—	3	3	5	3	5	21	
—	—	—	—	—	—	—	—	—	—	—	—	—	5	8	1.266	6	1.166	22	
—	—	—	—	—	—	—	—	—	—	—	—	—	24	35	165	34	164	23	
—	—	—	—	—	—	—	—	—	—	—	—	—	36	43	312	42	285	24	
—	—	—	—	—	—	—	—	—	—	—	—	—	4	6	142	5	132	25	
—	—	—	—	—	—	—	—	—	—	—	—	—	—	—	—	—	—	26	
—	—	—	—	—	—	—	—	—	—	—	—	—	201	207	909	206	903	3	
—	—	—	—	—	—	—	—	—	—	—	—	—	127	129	517	128	511	31	
—	—	—	—	—	—	—	—	—	—	—	—	—	38	39	250	39	250	32	
—	—	—	—	—	—	—	—	—	—	—	—	—	4	5	8	5	8	33	
—	—	—	—	—	—	—	—	—	—	—	—	—	22	23	56	23	56	34	
—	—	—	—	—	—	—	—	—	—	—	—	—	—	—	—	—	—	35	
—	—	—	—	—	—	—	—	—	—	—	—	—	3	4	32	4	32	36	
—	—	—	—	—	—	—	—	—	—	—	—	—	7	7	46	7	46	37	
—	—	—	—	—	—	—	—	—	—	—	—	—	645	672	2.892	668	2.880	4	
—	—	—	—	—	—	—	—	—	—	—	—	—	94	101	300	101	300	41	
—	—	—	—	—	—	—	—	—	—	—	—	—	20	22	440	21	438	42	
—	—	—	—	—	—	—	—	—	—	—	—	—	18	18	358	18	358	43	
—	—	—	—	—	—	—	—	—	—	—	—	—	7	7	13	7	13	44	
—	—	—	—	—	—	—	—	—	—	—	—	—	67	72	475	71	474	45	
—	—	—	—	—	—	—	—	—	—	—	—	—	371	382	775	381	774	46	
—	—	—	—	—	—	—	—	—	—	—	—	—	21	21	138	21	138	47	
—	—	—	—	—	—	—	—	—	—	—	—	—	19	21	215	20	207	48	
—	—	—	—	—	—	—	—	—	—	—	—	—	28	28	178	28	178	49	
5	266	25	266	5	37	424	35	420	—	—	—	—	1.124	1.273	4.327	1.266	4.303	5	
5	266	25	266	5	37	424	35	420	—	—	—	—	1.124	1.273	4.327	1.266	4.303	50	
3	39	13	33	2	14	33	13	32	—	—	—	—	4.211	4.427	10.332	4.412	10.284	6	
3	39	13	33	2	14	33	13	32	—	—	—	—	3.916	4.122	9.672	4.109	9.626	6A	
1	19	3	13	—	—	—	—	—	—	—	—	—	155	181	617	178	610	61	
—	—	—	—	—	—	—	—	—	—	—	—	—	9	9	27	9	27	62	
—	—	—	—	—	—	—	—	—	—	—	—	—	82	83	100	83	100	63	
2	20	10	20	2	14	33	13	32	—	—	—	—	1.907	1.994	3.829	1.988	3.808	64	
—	—	—	—	—	—	—	—	—	—	—	—	—	458	515	1.111	513	1.105	65	
—	—	—	—	—	—	—	—	—	—	—	—	—	1.305	1.340	3.988	1.338	3.976	66	
—	—	—	—	—	—	—	—	—	—	—	—	—	295	305	660	303	658	6B	
—	—	—	—	—	—	—	—	—	—	—	—	—	295	305	660	303	658	67	
—	—	—	—	1	6	112	6	112	—	—	—	—	266	293	1.206	286	1.162	7	
—	—	—	—	—	—	—	—	—	—	—	—	—	—	—	—	—	—	71	
—	—	—	—	—	—	—	—	—	—	—	—	—	226	243	919	236	875	72	
—	—	—	—	—	—	—	—	—	—	—	—	—	—	—	—	—	—	73	
—	—	—	—	—	—	—	—	—	—	—	—	—	—	—	—	—	—	74	
—	—	—	—	—	—	—	—	—	—	—	—	—	1	2	12	2	12	75	
—	—	—	—	1	6	112	6	112	—	—	—	—	10	16	151	16	151	76	
—	—	—	—	—	—	—	—	—	—	—	—	—	10	13	105	13	105	77	
—	—	—	—	—	—	—	—	—	—	—	—	—	19	19	19	19	19	79	
1	11	4	10	—	—	—	—	—	—	—	—	—	199	216	550	215	549	8	
—	—	—	—	—	—	—	—	—	—	—	—	—	1	1	16	1	16	8A	
—	—	—	—	—	—	—	—	—	—	—	—	—	1	1	16	1	16	81	
—	—	—	—	—	—	—	—	—	—	—	—	—	—	—	—	—	—	82	
1	11	4	10	—	—	—	—	—	—	—	—	—	198	215	534	214	533	8B	
1	11	4	10	—	—	—	—	—	—	—	—	—	178	194	499	193	498	83	
—	—	—	—	—	—	—	—	—	—	—	—	—	20	21	35	21	35	84	
—	—	—	—	—	—	—	—	—	—	—	—	—	492	506	1.556	501	1.439	9	
—	—	—	—	—	—	—	—	—	—	—	—	—	—	—	—	—	—	9A	
—	—	—	—	—	—	—	—	—	—	—	—	—	—	—	—	—	—	91	
—	—	—	—	—	—	—	—	—	—	—	—	—	492	506	1.556	501	1.439	9B	
—	—	—	—	—	—	—	—	—	—	—	—	—	43	47	292	44	180	92	
—	—	—	—	—	—	—	—	—	—	—	—	—	11	11	37	11	37	93	
—	—	—	—	—	—	—	—	—	—	—	—	—	—	—	—	—	—	94	
—	—	—	—	—	—	—	—	—	—	—	—	—	6	6	22	6	22	95	
—	—	—	—	—	—	—	—	—	—	—	—	—	2	2	4	2	4	96	
—	—	—	—	—	—	—	—	—	—	—	—	—	62	71	590	69	585	97	
—	—	—	—	—	—	—	—	—	—	—	—	—	368	369	611	369	611	98	
10	324	47	317	9	65	634	62	629	—	—	—	—	7.268	7.765	24.068	7.720	23.678		

TAV. 5 - Imprese per diffusione territoriale e per ramo e classe di attività economica

N. Classificazione	RAMI E CLASSI DI ATTIVITÀ ECONOMICA	IMPRESE A DIFFUSIONE											
		Comunale			Provinciale			Regionale			Nazionale		
		Imprese	Unità locali	Addetti	Imprese	Unità locali	Addetti	Imprese	Unità locali	Addetti	Imprese	Unità locali	Addetti
0	Agricoltura, caccia, foreste e pesca	49	49	260	—	—	—	2	10	68	—	—	—
01	Agricoltura e caccia	—	—	—	—	—	—	—	—	—	—	—	—
02	Foreste	11	11	12	—	—	—	—	—	—	—	—	—
03	Pesca	3	3	5	—	—	—	—	—	—	—	—	—
04	Attività connesse con l'agricoltura	35	35	243	—	—	—	2	10	68	—	—	—
1	Energia, gas e acqua	4	5	52	—	—	—	3	12	26	—	—	—
1A	Estrazione di combustibili - industria petrolifera	1	1	5	—	—	—	—	—	—	—	—	—
11	Estrazione e agglomerazione di combustibili solidi	—	—	—	—	—	—	—	—	—	—	—	—
12	Cokerie	—	—	—	—	—	—	—	—	—	—	—	—
13	Industria dell'estrazione di petrolio e gas naturali	—	—	—	—	—	—	—	—	—	—	—	—
14	Industria petrolifera	1	1	5	—	—	—	—	—	—	—	—	—
15	Industria dei combustibili nucleari	—	—	—	—	—	—	—	—	—	—	—	—
1B	Energia elettrica, gas e acqua	3	4	47	—	—	—	3	12	26	—	—	—
16	Produzione, distribuzione energia elettrica, gas	2	3	41	—	—	—	3	12	26	—	—	—
17	Raccolta, depurazione e distribuzione d'acqua	1	1	6	—	—	—	—	—	—	—	—	—
2	Industrie estrattive - industrie manifatturiere per trasformazione di minerali - industrie chimiche	58	60	555	—	—	—	10	25	132	4	10	1.203
21	Estrazione e preparazione di minerali metalliferi	3	3	5	—	—	—	—	—	—	—	—	—
22	Produzione e prima trasformazione dei metalli	4	4	220	—	—	—	—	—	—	1	4	1.046
23	Estraz. minerali non metalliferi e non energetici; torbiere	17	17	91	—	—	—	6	16	71	1	2	3
24	Lavorazione dei minerali non metalliferi	31	32	221	—	—	—	4	9	61	1	2	30
25	Industrie chimiche	3	4	18	—	—	—	—	—	—	1	2	124
26	Produzione di fibre artificiali e sintetiche	—	—	—	—	—	—	—	—	—	—	—	—
3	Industrie manifatturiere per lavorazione e trasformazione metalli; meccanica precisione	197	199	840	—	—	—	3	6	22	1	2	47
31	Costruzione di prodotti in metallo	126	127	470	—	—	—	—	—	—	1	2	47
32	Costruzione, installaz. macchine e materiale meccanico	38	39	250	—	—	—	—	—	—	—	—	—
33	Costruzione, installazione e riparazione macchine ufficio	3	3	6	—	—	—	1	2	2	—	—	—
34	Costruzione e installazione impianti	21	21	51	—	—	—	1	2	5	—	—	—
35	Costruzione e montaggio autoveicoli e carrozzerie	—	—	—	—	—	—	—	—	—	—	—	—
36	Industria della costruzione di altri mezzi di trasporto	2	2	17	—	—	—	1	2	15	—	—	—
37	Costruzione apparecchi di precisione; orologeria	7	7	46	—	—	—	—	—	—	—	—	—
4	Industrie manifatturiere alimentari, tessili, pelli, cuoio, abbigliamento, legno, mobilio e altre	635	651	2.803	—	—	—	6	13	68	4	8	21
41	Industrie alimentari di base	93	99	295	—	—	—	1	2	5	—	—	—
42	Industrie zucchero, bevande e tabacco	19	20	432	—	—	—	—	—	—	1	2	8
43	Industrie tessili	18	18	358	—	—	—	—	—	—	—	—	—
44	Industrie delle pelli e del cuoio	7	7	13	—	—	—	—	—	—	—	—	—
45	Industrie calzature, abbigliamento e biancheria casa	64	65	431	—	—	—	2	5	42	1	2	2
46	Industrie del legno e del mobile in legno	367	374	752	—	—	—	3	6	21	1	2	2
47	Industrie della carta; stampa ed editoria	21	21	138	—	—	—	—	—	—	—	—	—
48	Industrie gomma e dei manufatti di materie plastiche	18	19	206	—	—	—	—	—	—	1	2	9
49	Industrie manifatturiere diverse	28	28	178	—	—	—	—	—	—	—	—	—
5	Industrie costruzioni, installaz. impianti edilizia	1.064	1.075	2.839	—	—	—	54	178	1.404	6	20	84
50	Edilizia e genio civile	1.064	1.075	2.839	—	—	—	54	178	1.404	6	20	84
6	Commercio, pubblici esercizi e alberghi; riparazioni beni di consumo e veicoli	4.153	4.281	9.780	—	—	—	44	109	382	14	37	170
6A	Commercio, pubblici esercizi e alberghi	3.862	3.984	9.139	—	—	—	42	105	376	12	33	157
61	Commercio all'ingrosso	142	151	500	—	—	—	11	23	96	2	7	21
62	Commercio all'ingrosso di materiali vari da recupero	9	9	27	—	—	—	—	—	—	—	—	—
63	Intermediari del commercio	82	83	100	—	—	—	—	—	—	—	—	—
64	Comm. minuto alimentari, abbigl., arredam.; farmacie	1.882	1.919	3.600	—	—	—	19	58	184	6	17	45
65	Comm. minuto veicoli, natanti, carburanti, libri, art. vari	447	492	1.008	—	—	—	9	18	68	2	5	35
66	Pubblici esercizi ed esercizi alberghieri	1.300	1.330	3.904	—	—	—	3	6	28	2	4	56
6B	Riparazioni di beni di consumo e di veicoli	291	297	641	—	—	—	2	4	6	2	4	13
67	Riparazioni di beni di consumo e di veicoli	291	297	641	—	—	—	2	4	6	2	4	13
7	Trasporti e comunicazioni	254	261	775	—	—	—	7	19	235	5	13	196
71	Ferrovie	—	—	—	—	—	—	—	—	—	—	—	—
72	Altri trasporti terrestri	218	223	625	—	—	—	3	7	98	5	13	196
73	Trasporti fluviali, lacuali e lagunari	—	—	—	—	—	—	—	—	—	—	—	—
74	Trasporti marittimi e cabotaggio	—	—	—	—	—	—	—	—	—	—	—	—
75	Trasporti aerei	—	—	—	—	—	—	1	2	12	—	—	—
76	Attività connesse ai trasporti	9	10	39	—	—	—	1	6	112	—	—	—
77	Agenzie viaggio, intermediari trasporti, magazzini	8	9	92	—	—	—	2	4	13	—	—	—
79	Comunicazioni	19	19	19	—	—	—	—	—	—	—	—	—
8	Credito, assicurazione, servizi imprese; noleggio	192	196	516	—	—	—	6	15	23	1	5	11
8A	Credito e assicurazione	1	1	16	—	—	—	—	—	—	—	—	—
81	Istituti di credito	1	1	16	—	—	—	—	—	—	—	—	—
82	Assicurazione	—	—	—	—	—	—	—	—	—	—	—	—
8B	Servizi prestati alle imprese; noleggio	191	195	500	—	—	—	6	15	23	1	5	11
83	Ausiliari finanziari, assicurazioni, servizi alle imprese	171	174	465	—	—	—	6	15	23	1	5	11
84	Noleggio di beni mobili	20	21	35	—	—	—	—	—	—	—	—	—
9	Pubbl. amministrazione; servizi pubblici e privati	487	494	1.370	—	—	—	2	4	15	3	8	171
9A	Pubblica amministrazione	—	—	—	—	—	—	—	—	—	—	—	—
91	Pubblica amministrazione, sicurezza sociale obbligatoria	—	—	—	—	—	—	—	—	—	—	—	—
9B	Servizi pubblici e privati	487	494	1.370	—	—	—	2	4	15	3	8	171
92	Servizi d'igiene pubblica ed amministrazione di cimiteri	41	41	130	—	—	—	1	2	2	1	4	160
93	Istruzione	11	11	37	—	—	—	—	—	—	—	—	—
94	Ricerca e sviluppo	—	—	—	—	—	—	—	—	—	—	—	—
95	Sanità e servizi veterinari	6	6	22	—	—	—	—	—	—	—	—	—
96	Altri servizi sociali	2	2	4	—	—	—	—	—	—	—	—	—
97	Servizi ricreativi ed altri servizi culturali	59	65	566	—	—	—	1	2	13	2	4	11
98	Servizi personali	368	369	611	—	—	—	—	—	—	—	—	—
	TOTALE	7.093	7.271	19.790	—	—	—	137	391	2.375	38	103	1.903

dati provinciali

— UNITÀ LOCALI

segue TAV. 6 A - Unità locali per numero di addetti e per ramo,

N. Classificazione	RAMI, CLASSI E SOTTOCLASSI DI ATTIVITÀ ECONOMICA	UNITÀ LOCALI									
		1	2	3 - 5		6 - 9		10 - 19		20 - 49	
		Unità locali	Unità locali	Unità locali	Addetti	Unità locali	Addetti	Unità locali	Addetti	Unità locali	Addetti
472	Trasformazione della carta e del cartone, fabbricazione di articoli in carta, cartone e ovatta di cellulosa	—	—	—	—	—	—	—	—	—	—
473	Stampa e industrie affini	3	4	7	30	1	8	4	51	1	36
474	Editoria	1	1	—	—	—	—	—	—	—	—
48	Industria della gomma e dei manufatti di materie plastiche	6	5	5	19	2	13	1	19	—	—
481	Industria della gomma	—	—	—	—	1	6	1	19	—	—
482	Ricostruzione, vulcanizzazione e riparazione pneumatici	5	5	3	11	1	7	—	—	—	—
483	Industria dei prodotti delle materie plastiche	1	—	2	8	—	—	—	—	—	—
49	Industrie manifatturiere diverse	12	10	3	11	1	6	1	10	—	—
491	Produzione di oreficeria, argenteria, bigiotteria e taglio delle pietre preziose	3	2	—	—	—	—	—	—	—	—
492	Costruzione di strumenti musicali e relativi accessori	—	—	—	—	—	—	—	—	—	—
493	Laboratori fotografici e cinematografici	5	8	2	6	—	—	—	—	—	—
494	Costruzione di giochi, giocattoli e articoli sportivi	—	—	—	—	1	6	1	10	—	—
495	Altre industrie manifatturiere non altrove classificate	4	—	—	—	—	—	—	—	—	—
496	Industria del confezionamento	—	—	1	5	—	—	—	—	—	—
5	Industrie delle costruzioni e delle installazioni di impianti per l'edilizia	611	200	254	951	135	978	82	1.046	13	351
50	Edilizia e genio civile	611	200	254	951	135	978	82	1.046	13	351
501	Costruzioni edili - restauro e manutenzione di fabbricati	353	112	162	605	84	604	57	705	7	184
502	Genio civile	29	14	30	117	27	205	17	237	5	143
503	Installazione di impianti per l'edilizia	120	36	44	164	14	100	8	104	1	24
504	Attività di finiture dell'edilizia	109	38	18	65	10	69	—	—	—	—
6	Commercio, pubblici esercizi e alberghi; riparazioni di beni di consumo e di veicoli	1.885	1.446	867	3.135	189	1.332	61	801	14	398
6A	Commercio, pubblici esercizi e alberghi	1.742	1.366	807	2.910	174	1.224	57	748	14	398
61	Commercio all'ingrosso	44	39	59	227	19	138	9	127	1	25
611	Commercio all'ingrosso di materie prime agricole, di animali vivi, di materie prime tessili e di semilavorati	3	—	3	11	—	—	—	—	—	—
612	Commercio all'ingrosso di combustibili; di minerali e prodotti chimici per l'industria	2	4	3	11	1	7	2	31	—	—
613	Commercio all'ingrosso di legname, di materiale da costruzione e di articoli per installazione	3	7	7	30	3	22	3	45	1	25
614	Commercio all'ingrosso di macchine, attrezzature e veicoli	—	2	10	38	—	—	—	—	—	—
615	Commercio all'ingrosso di mobili, elettrodomestici, apparecchi radio-televisivi, casalinghi e ferramenta	3	3	2	8	3	23	2	30	—	—
616	Commercio all'ingrosso di prodotti tessili, di abbigliamento, di calzature e articoli in cuoio e pelli	—	1	2	8	—	—	—	—	—	—
617	Commercio ingrosso alimentari, bevande e tabacco	25	20	29	110	11	77	2	21	—	—
618	Commercio all'ingrosso di prodotti farmaceutici, sanitari, di bellezza e di detersivi	4	2	1	5	—	—	—	—	—	—
619	Commercio all'ingrosso di altri prodotti non alimentari	4	—	2	6	1	9	—	—	—	—
62	Commercio all'ingrosso di materiali vari da recupero	5	2	—	—	1	7	1	11	—	—
621	Commercio all'ingrosso di rottami metallici	4	2	—	—	1	7	1	11	—	—
622	Commercio all'ingrosso di altri prodotti di raccolta	1	—	—	—	—	—	—	—	—	—
63	Intermediari del commercio	71	9	3	11	—	—	—	—	—	—
631	Intermediari del commercio di materie prime agricole, di animali vivi, di materie prime tessili e di semilavorati	2	—	—	—	—	—	—	—	—	—
632	Intermediari del commercio di combustibili, minerali e prodotti chimici per la tecnica e l'industria	2	—	—	—	—	—	—	—	—	—
633	Intermediari commercio legname e materiale costruzione	5	2	—	—	—	—	—	—	—	—
634	Intermediari commercio di macchine e materiale per l'industria, il commercio, la navigazione e l'agricoltura e di veicoli	7	1	—	—	—	—	—	—	—	—
635	Intermediari commercio mobili, articoli casa e ferramenta	5	1	—	—	—	—	—	—	—	—
636	Intermediari del commercio di prodotti tessili, di abbigliamento, di calzature e articoli in cuoio	5	—	—	—	—	—	—	—	—	—
637	Intermediari commercio alimentari, bevande e tabacco	26	2	2	7	—	—	—	—	—	—
638	Intermediari del commercio specializzato di altri prodotti	19	3	1	4	—	—	—	—	—	—
639	Intermediari del commercio di prodotti diversi, attività associate senza prevalenza	—	—	—	—	—	—	—	—	—	—
64	Commercio al minuto di prodotti alimentari, di articoli di abbigliamento, di arredamento e per la casa; farmacie	934	744	270	926	39	274	9	117	3	96
641	Commercio al minuto di prodotti ortofruttili e lattiero-caseari; di carne, pesce e pasticceria	222	194	67	237	8	54	1	14	—	—
642	Commercio al minuto di bevande, oli e di altri prodotti alimentari non altrove classificati; tabaccherie	248	194	56	189	2	15	2	28	1	25
643	Farmacie	5	7	11	41	6	40	—	—	—	—
644	Commercio al minuto articoli sanitari e prodotti di bellezza	33	26	6	19	—	—	—	—	—	—
645	Commercio al minuto di articoli di abbigliamento	201	156	45	156	7	51	1	16	—	—
646	Commercio al minuto di calzature e pelletteria	41	32	22	75	4	26	1	11	—	—
647	Commercio al minuto di tessuti per arredamento	7	11	2	6	2	14	—	—	—	—

classe e sottoclasse di attività economica

CON ADDETTI										UNITÀ LOCALI SENZA ADDETTI	TOTALE		N. Classifi- cazione
50 - 99		100 - 199		200 - 499		500 - 999		1.000 e oltre			Unità locali	Addetti	
Unità locali	Addetti	Unità locali	Addetti	Unità locali	Addetti	Unità locali	Addetti	Unità locali	Addetti				
—	—	—	—	—	—	—	—	—	—	—	—	—	472
—	—	—	—	—	—	—	—	—	—	—	20	136	473
—	—	—	—	—	—	—	—	—	—	—	2	3	474
—	—	1	140	—	—	—	—	—	—	—	20	207	48
—	—	—	—	—	—	—	—	—	—	—	2	25	481
—	—	—	—	—	—	—	—	—	—	—	14	33	482
—	—	1	140	—	—	—	—	—	—	—	4	149	483
—	—	1	119	—	—	—	—	—	—	1	29	178	49
—	—	—	—	—	—	—	—	—	—	—	5	7	491
—	—	—	—	—	—	—	—	—	—	—	—	—	492
—	—	—	—	—	—	—	—	—	—	—	1	16	493
—	—	1	119	—	—	—	—	—	—	—	3	135	494
—	—	—	—	—	—	—	—	—	—	—	4	4	495
—	—	—	—	—	—	—	—	—	—	—	1	5	496
—	—	1	132	—	—	—	—	—	—	1	1.297	4.469	5
—	—	1	132	—	—	—	—	—	—	1	1.297	4.469	50
—	—	1	132	—	—	—	—	—	—	—	776	2.807	501
—	—	—	—	—	—	—	—	—	—	—	122	759	502
—	—	—	—	—	—	—	—	—	—	1	224	584	503
—	—	—	—	—	—	—	—	—	—	—	175	319	504
3	247	1	149	—	—	—	—	—	—	35	4.501	10.839	6
3	247	1	149	—	—	—	—	—	—	33	4.197	10.150	6A
—	—	—	—	—	—	—	—	—	—	1	172	639	61
—	—	—	—	—	—	—	—	—	—	—	6	14	611
—	—	—	—	—	—	—	—	—	—	—	12	59	612
—	—	—	—	—	—	—	—	—	—	—	24	139	613
—	—	—	—	—	—	—	—	—	—	—	12	42	614
—	—	—	—	—	—	—	—	—	—	1	14	70	615
—	—	—	—	—	—	—	—	—	—	—	3	10	616
—	—	—	—	—	—	—	—	—	—	—	87	273	617
—	—	—	—	—	—	—	—	—	—	—	7	13	618
—	—	—	—	—	—	—	—	—	—	—	7	19	619
1	84	—	—	—	—	—	—	—	—	—	10	111	62
1	84	—	—	—	—	—	—	—	—	—	9	110	621
—	—	—	—	—	—	—	—	—	—	—	1	1	622
—	—	—	—	—	—	—	—	—	—	1	84	100	63
—	—	—	—	—	—	—	—	—	—	—	2	2	631
—	—	—	—	—	—	—	—	—	—	1	3	2	632
—	—	—	—	—	—	—	—	—	—	—	7	9	633
—	—	—	—	—	—	—	—	—	—	—	8	9	634
—	—	—	—	—	—	—	—	—	—	—	6	7	635
—	—	—	—	—	—	—	—	—	—	—	5	5	636
—	—	—	—	—	—	—	—	—	—	—	30	37	637
—	—	—	—	—	—	—	—	—	—	—	23	29	638
—	—	—	—	—	—	—	—	—	—	—	—	—	639
1	82	—	—	—	—	—	—	—	—	5	2.005	3.917	64
—	—	—	—	—	—	—	—	—	—	—	492	915	641
1	82	—	—	—	—	—	—	—	—	—	504	975	642
—	—	—	—	—	—	—	—	—	—	—	29	100	643
—	—	—	—	—	—	—	—	—	—	—	65	104	644
—	—	—	—	—	—	—	—	—	—	1	411	736	645
—	—	—	—	—	—	—	—	—	—	—	100	217	646
—	—	—	—	—	—	—	—	—	—	1	23	49	647

classe e sottoclasse di attività economica

CON ADDETTI										UNITÀ LOCALI SENZA ADDETTI	TOTALE		N. Classificazione
50 - 99		100 - 199		200 - 499		500 - 999		1.000 e oltre			Unità locali	Addetti	
Unità locali	Addetti	Unità locali	Addetti	Unità locali	Addetti	Unità locali	Addetti	Unità locali	Addetti				
—	—	—	—	—	—	—	—	—	—	2	248	604	648
—	—	—	—	—	—	—	—	—	—	1	133	217	649
1	81	—	—	—	—	—	—	—	—	11	523	1.256	65
—	—	—	—	—	—	—	—	—	—	4	73	312	651
—	—	—	—	—	—	—	—	—	—	4	111	202	652
—	—	—	—	—	—	—	—	—	—	2	95	169	653
—	—	—	—	—	—	—	—	—	—	1	218	428	654
—	—	—	—	—	—	—	—	—	—	—	6	8	655
1	81	—	—	—	—	—	—	—	—	—	20	137	656
—	—	1	149	—	—	—	—	—	—	15	1.403	4.127	66
—	—	—	—	—	—	—	—	—	—	—	270	811	661
—	—	—	—	—	—	—	—	—	—	5	513	1.001	662
—	—	—	—	—	—	—	—	—	—	—	30	81	664
—	—	1	149	—	—	—	—	—	—	6	464	1.977	665
—	—	—	—	—	—	—	—	—	—	—	—	—	666
—	—	—	—	—	—	—	—	—	—	4	126	257	667
—	—	—	—	—	—	—	—	—	—	2	304	689	6B
—	—	—	—	—	—	—	—	—	—	2	304	689	67
—	—	—	—	—	—	—	—	—	—	2	228	580	671
—	—	—	—	—	—	—	—	—	—	—	28	35	672
—	—	—	—	—	—	—	—	—	—	—	26	45	673
—	—	—	—	—	—	—	—	—	—	—	10	12	674
—	—	—	—	—	—	—	—	—	—	—	12	17	675
6	423	3	403	—	—	—	—	—	—	26	462	2.332	7
1	93	—	—	—	—	—	—	—	—	1	21	176	71
1	93	—	—	—	—	—	—	—	—	1	21	176	710
2	154	1	124	—	—	—	—	—	—	—	241	957	72
1	82	—	—	—	—	—	—	—	—	—	7	170	721
—	—	—	—	—	—	—	—	—	—	—	50	74	722
—	—	—	—	—	—	—	—	—	—	—	151	283	723
—	—	—	—	—	—	—	—	—	—	—	2	14	724
1	72	1	124	—	—	—	—	—	—	—	31	416	725
—	—	—	—	—	—	—	—	—	—	—	—	—	73
—	—	—	—	—	—	—	—	—	—	—	—	—	730
—	—	—	—	—	—	—	—	—	—	—	—	—	74
—	—	—	—	—	—	—	—	—	—	—	—	—	741
—	—	—	—	—	—	—	—	—	—	—	—	—	742
—	—	—	—	—	—	—	—	—	—	—	2	12	75
—	—	—	—	—	—	—	—	—	—	—	2	12	750
1	55	—	—	—	—	—	—	—	—	—	26	238	76
1	55	—	—	—	—	—	—	—	—	—	26	238	761
—	—	—	—	—	—	—	—	—	—	—	—	—	762
—	—	—	—	—	—	—	—	—	—	—	—	—	763
—	—	—	—	—	—	—	—	—	—	—	—	—	764
1	69	—	—	—	—	—	—	—	—	24	68	196	77
—	—	—	—	—	—	—	—	—	—	—	9	30	771
1	69	—	—	—	—	—	—	—	—	—	10	112	772
—	—	—	—	—	—	—	—	—	—	24	49	54	773
1	52	2	279	—	—	—	—	—	—	1	104	753	79
1	52	2	279	—	—	—	—	—	—	1	104	753	790
2	137	—	—	—	—	—	—	—	—	14	629	1.629	8
1	75	—	—	—	—	—	—	—	—	9	56	433	8A
1	75	—	—	—	—	—	—	—	—	8	51	423	81
—	—	—	—	—	—	—	—	—	—	—	1	26	811
1	75	—	—	—	—	—	—	—	—	8	48	394	812
—	—	—	—	—	—	—	—	—	—	—	2	3	813
—	—	—	—	—	—	—	—	—	—	1	5	10	82
—	—	—	—	—	—	—	—	—	—	—	3	9	821
—	—	—	—	—	—	—	—	—	—	—	—	—	822
—	—	—	—	—	—	—	—	—	—	1	2	1	823

segue TAV. 6 A - Unità locali per numero di addetti e per ramo,

N. Classificazione	RAMI, CLASSI E SOTTOCLASSI DI ATTIVITÀ ECONOMICA	UNITÀ LOCALI									
		1	2	3 - 5		6 - 9		10 - 19		20 - 49	
		Unità locali	Unità locali	Unità locali	Addetti	Unità locali	Addetti	Unità locali	Addetti	Unità locali	Addetti
8B	Servizi prestati alle imprese; noleggio	301	129	117	410	13	90	7	75	—	—
83	Auxiliari finanziari e delle assicurazioni, affari immobiliari, servizi prestati alle imprese	286	126	113	396	13	90	7	75	—	—
831	Auxiliari finanziari	2	5	2	7	—	—	—	—	—	—
832	Auxiliari delle assicurazioni	30	19	17	65	2	15	—	—	—	—
833	Imprese immobiliari per la compravendita di immobili	17	11	4	13	1	7	—	—	—	—
834	Agenzie di mediazione per la compravendita e la locazione di immobili e terreni	16	15	8	25	1	6	—	—	—	—
835	Consulenti legali	15	11	22	81	—	—	1	10	—	—
836	Contabilità, consulenza fiscale e revisione dei conti	30	19	28	95	5	36	4	42	—	—
837	Servizi tecnici	159	31	20	68	—	—	—	—	—	—
838	Pubblicità e pubbliche relazioni	4	2	1	3	—	—	—	—	—	—
839	Altri servizi prestati alle imprese	13	13	11	39	4	26	2	23	—	—
84	Noleggio di beni mobili	15	3	4	14	—	—	—	—	—	—
841	Noleggio di macchinari e di attrezzature agricole	—	—	—	—	—	—	—	—	—	—
842	Noleggio di macchinari e di attrezzature per l'edilizia	—	—	1	3	—	—	—	—	—	—
843	Noleggio macchinari, attrezzature contabili e per ufficio, compresi i calcolatori elettronici e registratori cassa	—	—	—	—	—	—	—	—	—	—
844	Noleggio di autoveicoli stradali	2	—	—	—	—	—	—	—	—	—
845	Noleggio di altri mezzi di trasporto	—	—	—	—	—	—	—	—	—	—
846	Noleggio di beni di consumo	13	3	3	11	—	—	—	—	—	—
847	Noleggio di altri beni mobili	—	—	—	—	—	—	—	—	—	—
9	Pubblica amministrazione; servizi pubblici e privati	634	258	231	873	125	872	59	749	37	1.172
9A	Pubblica amministrazione	32	11	42	177	51	354	28	354	15	444
91	Pubblica amministrazione, difesa nazionale e sicurezza sociale obbligatoria	32	11	42	177	51	354	28	354	15	444
911	Organi costituzionali - amministrazione statale e locale	32	10	40	170	50	348	26	329	14	422
912	Giustizia	—	—	1	3	—	—	2	25	1	22
919	Sicurezza sociale obbligatoria	—	1	1	4	1	6	—	—	—	—
9B	Servizi pubblici e privati	602	247	189	696	74	518	31	395	22	728
92	Servizi d'igiene pubblica ed amministrazione di cimiteri	28	5	9	36	2	17	1	13	2	88
921	Servizi nettezza urbana, disinfestazione e servizi analoghi	5	1	2	8	—	—	—	—	1	48
922	Amministrazione dei cimiteri	1	—	—	—	—	—	—	—	—	—
923	Servizi di pulizia	22	4	7	28	2	17	1	13	1	40
93	Istruzione	86	73	81	311	41	288	18	236	16	514
931	Istruzione universitaria	—	—	—	—	—	—	—	—	—	—
932	Istruzione primaria e secondaria	24	27	40	161	29	199	15	194	14	425
933	Scuole di formazione e di perfezionamento professionale	—	15	5	20	7	51	3	42	2	89
934	Istruzione di grado preparatorio	62	28	29	107	5	38	—	—	—	—
936	Scuole di guida, pilotaggio e simili	—	3	7	23	—	—	—	—	—	—
94	Ricerca e sviluppo	—	—	1	3	—	—	—	—	—	—
940	Ricerca e sviluppo	—	—	1	3	—	—	—	—	—	—
95	Sanità e servizi veterinari	115	34	14	48	5	35	4	49	1	20
951	Servizi sanitari (con ricovero)	—	—	—	—	—	—	2	21	—	—
952	Altre istituzioni sanitarie (senza ricovero)	18	9	8	27	5	35	2	28	1	20
953	Studi medici privati	73	18	—	—	—	—	—	—	—	—
954	Studi dentistici	15	7	5	18	—	—	—	—	—	—
956	Servizi veterinari	9	—	1	3	—	—	—	—	—	—
96	Altri servizi sociali	58	22	22	75	12	83	5	57	—	—
961	Assistenza sociale (senza ricovero)	17	9	6	21	2	15	2	21	—	—
962	Assistenza sociale (con ricovero)	—	—	—	—	1	6	—	—	—	—
963	Organizzazioni economiche ed associazioni professionali	6	1	2	7	2	12	2	24	—	—
964	Organizzazioni sindacali dei datori di lavoro	—	—	2	8	—	—	—	—	—	—
965	Organizzazioni sindacali dei lavoratori ed altre organizzazioni sindacali	7	3	3	10	2	17	1	12	—	—
967	Enti e associazioni turistiche	11	4	5	16	1	6	—	—	—	—
968	Servizi sociali non altrove classificati	17	5	4	13	4	27	—	—	—	—
97	Servizi ricreativi ed altri servizi culturali	69	30	28	97	9	59	3	40	2	69
972	Distribuzione di films	—	—	—	—	—	—	—	—	—	—
973	Sale cinematografiche	3	2	7	24	1	7	—	—	—	—
974	Trasmissioni radiofoniche e televisive	3	2	3	10	—	—	1	16	—	—
975	Spettacoli	2	—	—	—	—	—	—	—	—	—
977	Biblioteche, musei, giardini botanici e zoologici	8	1	—	—	—	—	1	11	—	—
978	Enti, organizzazioni ed installazioni sportive	40	12	10	35	4	26	—	—	—	—
979	Servizi ricreativi non altrove classificati	13	13	8	28	4	26	1	13	2	69
98	Servizi personali	246	83	34	126	5	36	—	—	1	37
981	Servizi di lavanderia, tintoria e affini	56	30	8	29	—	—	—	—	1	37
982	Servizi per l'igiene e l'estetica della persona	185	51	24	88	4	28	—	—	—	—
983	Studi e laboratori fotografici	3	1	1	4	—	—	—	—	—	—
984	Servizi personali non altrove classificati	2	1	1	5	1	8	—	—	—	—
	TOTALE	4.145	2.303	1.768	6.488	577	4.076	303	3.905	116	3.487

classe e sottoclasse di attività economica

CON ADDETTI										UNITÀ LOCALI SENZA ADDETTI	TOTALE		N. Classifi- cazione
50 - 99		100 - 199		200 - 499		500 - 999		1.000 e oltre			Unità locali	Addetti	
Unità locali	Addetti	Unità locali	Addetti	Unità locali	Addetti	Unità locali	Addetti	Unità locali	Addetti				
1	62	—	—	—	—	—	—	—	—	5	573	1.196	8B
1	62	—	—	—	—	—	—	—	—	5	551	1.161	83
—	—	—	—	—	—	—	—	—	—	—	9	19	831
—	—	—	—	—	—	—	—	—	—	—	68	148	832
—	—	—	—	—	—	—	—	—	—	—	33	59	833
—	—	—	—	—	—	—	—	—	—	—	—	—	—
—	—	—	—	—	—	—	—	—	—	2	42	77	834
—	—	—	—	—	—	—	—	—	—	—	49	128	835
—	—	—	—	—	—	—	—	—	—	1	87	241	836
—	—	—	—	—	—	—	—	—	—	—	210	289	837
—	—	—	—	—	—	—	—	—	—	—	7	11	838
1	62	—	—	—	—	—	—	—	—	2	46	189	839
—	—	—	—	—	—	—	—	—	—	—	22	35	84
—	—	—	—	—	—	—	—	—	—	—	—	—	841
—	—	—	—	—	—	—	—	—	—	—	1	3	842
—	—	—	—	—	—	—	—	—	—	—	—	—	843
—	—	—	—	—	—	—	—	—	—	—	2	2	844
—	—	—	—	—	—	—	—	—	—	—	—	—	845
—	—	—	—	—	—	—	—	—	—	—	19	30	846
—	—	—	—	—	—	—	—	—	—	—	—	—	847
19	1.344	3	378	4	1.437	1	649	—	—	90	1.461	8.624	9
1	58	3	378	2	752	—	—	—	—	51	236	2.571	9A
1	58	3	378	2	752	—	—	—	—	51	236	2.571	91
1	58	2	275	2	752	—	—	—	—	51	228	2.406	911
—	—	—	—	—	—	—	—	—	—	—	4	50	912
—	—	1	103	—	—	—	—	—	—	—	4	115	919
18	1.286	—	—	2	685	1	649	—	—	39	1.225	6.053	9B
—	—	—	—	—	—	—	—	—	—	—	47	192	92
—	—	—	—	—	—	—	—	—	—	—	9	63	921
—	—	—	—	—	—	—	—	—	—	—	1	1	922
—	—	—	—	—	—	—	—	—	—	—	37	128	923
15	1.080	—	—	—	—	—	—	—	—	15	345	2.661	93
—	—	—	—	—	—	—	—	—	—	—	—	—	931
15	1.080	—	—	—	—	—	—	—	—	14	178	2.137	932
—	—	—	—	—	—	—	—	—	—	—	32	232	933
—	—	—	—	—	—	—	—	—	—	1	125	263	934
—	—	—	—	—	—	—	—	—	—	—	10	29	936
—	—	—	—	—	—	—	—	—	—	—	1	3	94
—	—	—	—	—	—	—	—	—	—	—	1	3	940
2	119	—	—	1	307	1	649	—	—	22	199	1.410	95
—	—	—	—	1	307	1	649	—	—	—	4	977	951
2	119	—	—	—	—	—	—	—	—	21	66	265	952
—	—	—	—	—	—	—	—	—	—	1	92	109	953
—	—	—	—	—	—	—	—	—	—	—	27	47	954
—	—	—	—	—	—	—	—	—	—	—	10	12	956
—	—	—	—	—	—	—	—	—	—	1	120	317	96
—	—	—	—	—	—	—	—	—	—	—	36	92	961
—	—	—	—	—	—	—	—	—	—	—	1	6	962
—	—	—	—	—	—	—	—	—	—	—	13	51	963
—	—	—	—	—	—	—	—	—	—	—	2	8	964
—	—	—	—	—	—	—	—	—	—	1	17	52	965
—	—	—	—	—	—	—	—	—	—	—	21	41	967
—	—	—	—	—	—	—	—	—	—	—	30	67	968
1	87	—	—	1	378	—	—	—	—	—	143	859	97
—	—	—	—	—	—	—	—	—	—	—	—	—	972
—	—	—	—	—	—	—	—	—	—	—	13	38	973
1	87	—	—	—	—	—	—	—	—	—	10	120	974
—	—	—	—	—	—	—	—	—	—	—	2	2	975
—	—	—	—	—	—	—	—	—	—	—	10	21	977
—	—	—	—	—	—	—	—	—	—	—	66	125	978
—	—	—	—	1	378	—	—	—	—	—	42	553	979
—	—	—	—	—	—	—	—	—	—	1	370	611	98
—	—	—	—	—	—	—	—	—	—	—	95	182	981
—	—	—	—	—	—	—	—	—	—	—	264	403	982
—	—	—	—	—	—	—	—	—	—	—	5	9	983
—	—	—	—	—	—	—	—	—	—	1	6	17	984
36	2.553	19	2.596	5	1.643	3	2.095	1	4.446	179	9.455	40.040	

segue TAV. 6B - Unità locali artigiane per numero di addetti

N. Classificazione	RAMI, CLASSI E SOTTOCLASSI DI ATTIVITÀ ECONOMICA	UNITÀ LOCALI									
		fino a 1		2		3		4		5	
		Unità locali	Addetti	Unità locali	Addetti	Unità locali	Addetti	Unità locali	Addetti	Unità locali	Addetti
412	Industria della macellazione del bestiame, preparazione e conservazione della carne	—	—	—	—	—	—	1	4	—	—
413	Industria casearia	1	1	—	—	1	3	—	—	—	—
414	Industria trasformazione e conservazione frutta, ortaggi e funghi	—	—	—	—	—	—	—	—	—	—
415	Industria della lavorazione e conservazione del pesce e di altri prodotti alimentari marini	—	—	—	—	—	—	—	—	—	—
416	Industria della lavorazione delle granaglie	—	—	—	—	—	—	—	—	—	—
417	Industria delle paste alimentari	3	3	5	10	4	12	1	4	1	5
418	Industria dei prodotti amidacei	—	—	—	—	—	—	—	—	—	—
419	Industria della panificazione, pasticceria e biscotti	16	16	23	46	12	36	5	20	4	20
42	Industrie dello zucchero, delle bevande, di altri prodotti alimentari e del tabacco	1	1	1	2	1	3	1	4	1	5
421	Industria del cacao, cioccolato, caramelle e gelati	1	1	1	2	—	—	1	4	—	—
422	Industria dei prodotti alimentari per zootecnia	—	—	—	—	—	—	—	—	—	—
423	Industria di prodotti alimentari vari	—	—	—	—	—	—	—	—	—	—
424	Industria dell'alcool etilico, di acquaviti e liquori	—	—	—	—	—	—	—	—	—	—
425	Industria del vino	—	—	—	—	—	—	—	—	—	—
427	Industria della birra e del malto	—	—	—	—	—	—	—	—	—	—
428	Industria idrominerale e delle bevande analcoliche	—	—	—	—	1	3	—	—	1	5
429	Industria del tabacco	—	—	—	—	—	—	—	—	—	—
43	Industrie tessili	9	9	1	2	1	3	2	8	1	5
431	Industria laniera	—	—	—	—	—	—	—	—	—	—
432	Industria cotoniera	—	—	—	—	—	—	—	—	—	—
433	Industria della seta e delle fibre chimiche assimilate	—	—	—	—	—	—	—	—	—	—
434	Industria canapa, lino, ramiè e fibre dure	—	—	—	—	—	—	—	—	—	—
435	Industria della juta	—	—	—	—	—	—	—	—	—	—
436	Industria della maglia, maglieria e calze	8	8	—	—	1	3	2	8	—	—
437	Industria del perfezionamento dei tessuti	—	—	—	—	—	—	—	—	—	—
438	Industria per la produzione di arazzi, tappeti, copripavimento, linoleum e tele cerate	—	—	—	—	—	—	—	—	—	—
439	Altre industrie tessili	1	1	1	2	—	—	—	—	1	5
44	Industrie delle pelli e del cuoio	5	5	1	2	—	—	—	—	—	—
441	Concia e tintura delle pelli e del cuoio	1	1	—	—	—	—	—	—	—	—
442	Produzione di articoli in cuoio e affini	4	4	1	2	—	—	—	—	—	—
45	Industrie delle calzature, di articoli d'abbigliamento e di biancheria per la casa	52	52	6	12	2	6	2	8	—	—
451	Produzione a macchina di calzature	—	—	—	—	—	—	—	—	—	—
452	Produzione a mano e su misura di calzature	2	2	1	2	—	—	—	—	—	—
453	Confezione in serie articoli abbigliamento	3	3	—	—	—	—	—	—	—	—
454	Confezione su misura di vestiario e biancheria: modisterie	39	39	4	8	1	3	1	4	—	—
455	Confezione di altri articoli tessili	5	5	1	2	1	3	1	4	—	—
456	Confezione di pellicce	3	3	—	—	—	—	—	—	—	—
46	Industrie del legno e del mobile in legno	225	225	63	126	31	93	17	68	9	45
461	Segagione e preparazione industriale del legno	14	14	9	18	3	9	2	8	—	—
462	Produzione di prodotti semifiniti in legno	2	2	—	—	—	—	—	—	—	—
463	Produzione in serie di elementi di carpenteria, falegnameria e pavimenti in legno	144	144	39	78	20	60	8	32	4	20
464	Costruzione di imballaggi in legno	2	2	1	2	—	—	—	—	—	—
465	Costruzione di altri oggetti in legno	24	24	6	12	4	12	3	12	2	10
466	Produzione di articoli in sughero, paglia, giunco e vimini; produzione di spazzole e pennelli	—	—	—	—	—	—	—	—	—	—
467	Industria del mobile e dell'arredamento in legno	39	39	8	16	4	12	4	16	3	15
47	Industrie della carta; stampa ed editoria	2	2	4	8	1	3	3	12	3	15
471	Produzione della pasta-carta, della carta e del cartone	—	—	—	—	—	—	—	—	—	—
472	Trasformazione della carta e del cartone, fabbricazione di articoli in carta, cartone e ovatta di cellulosa	—	—	—	—	—	—	—	—	—	—
473	Stampa e industrie affini	2	2	4	8	1	3	3	12	3	15
474	Editoria	—	—	—	—	—	—	—	—	—	—
48	Industrie della gomma e dei manufatti di materie plastiche	5	5	4	8	3	9	—	—	2	10
481	Industria della gomma	—	—	—	—	—	—	—	—	—	—
482	Ricostruzione, vulcanizzazione, riparazione pneumatici	5	5	4	8	2	6	—	—	1	5
483	Industria dei prodotti delle materie plastiche	—	—	—	—	1	3	—	—	1	5

e per ramo, classe e sottoclasse di attività economica

CON ADDETTI										TOTALE		N. Classificazione
6 - 9		10 - 14		15 - 19		20 - 49		50 e oltre		Unità locali	Addetti	
Unità locali	Addetti	Unità locali	Addetti	Unità locali	Addetti	Unità locali	Addetti	Unità locali	Addetti			
—	—	—	—	—	—	—	—	—	—	1	4	412
—	—	—	—	—	—	—	—	—	—	2	4	413
—	—	—	—	—	—	—	—	—	—	—	—	414
—	—	—	—	—	—	—	—	—	—	—	—	415
—	—	—	—	—	—	—	—	—	—	—	—	416
—	—	—	—	—	—	—	—	—	—	14	34	417
—	—	—	—	—	—	—	—	—	—	—	—	418
5	35	1	11	—	—	—	—	—	—	66	184	419
—	—	1	10	—	—	—	—	—	—	6	25	42
—	—	—	—	—	—	—	—	—	—	3	7	421
—	—	—	—	—	—	—	—	—	—	—	—	422
—	—	—	—	—	—	—	—	—	—	—	—	423
—	—	—	—	—	—	—	—	—	—	—	—	424
—	—	—	—	—	—	—	—	—	—	—	—	425
—	—	—	—	—	—	—	—	—	—	—	—	427
—	—	1	10	—	—	—	—	—	—	3	18	428
—	—	—	—	—	—	—	—	—	—	—	—	429
—	—	—	—	—	—	—	—	—	—	14	27	43
—	—	—	—	—	—	—	—	—	—	—	—	431
—	—	—	—	—	—	—	—	—	—	—	—	432
—	—	—	—	—	—	—	—	—	—	—	—	433
—	—	—	—	—	—	—	—	—	—	—	—	434
—	—	—	—	—	—	—	—	—	—	—	—	435
—	—	—	—	—	—	—	—	—	—	11	19	436
—	—	—	—	—	—	—	—	—	—	—	—	437
—	—	—	—	—	—	—	—	—	—	—	—	438
—	—	—	—	—	—	—	—	—	—	3	8	439
1	6	—	—	—	—	—	—	—	—	7	13	44
—	—	—	—	—	—	—	—	—	—	1	1	441
1	6	—	—	—	—	—	—	—	—	6	12	442
1	7	1	10	—	—	—	—	—	—	64	95	45
—	—	—	—	—	—	—	—	—	—	—	—	451
—	—	—	—	—	—	—	—	—	—	3	4	452
—	—	—	—	—	—	—	—	—	—	3	3	453
—	—	1	10	—	—	—	—	—	—	46	64	454
1	7	—	—	—	—	—	—	—	—	9	21	455
—	—	—	—	—	—	—	—	—	—	3	3	456
13	92	2	22	—	—	—	—	—	—	360	671	46
1	6	—	—	—	—	—	—	—	—	29	55	461
—	—	—	—	—	—	—	—	—	—	2	2	462
4	31	2	22	—	—	—	—	—	—	221	387	463
—	—	—	—	—	—	—	—	—	—	3	4	464
3	21	—	—	—	—	—	—	—	—	42	91	465
—	—	—	—	—	—	—	—	—	—	—	—	466
5	34	—	—	—	—	—	—	—	—	63	132	467
1	8	1	13	—	—	—	—	—	—	15	61	47
—	—	—	—	—	—	—	—	—	—	—	—	471
—	—	—	—	—	—	—	—	—	—	—	—	472
1	8	1	13	—	—	—	—	—	—	15	61	473
—	—	—	—	—	—	—	—	—	—	—	—	474
—	—	—	—	—	—	—	—	—	—	14	32	48
—	—	—	—	—	—	—	—	—	—	—	—	481
—	—	—	—	—	—	—	—	—	—	12	24	482
—	—	—	—	—	—	—	—	—	—	2	8	483

segue TAV. 6B - Unità locali artigiane per numero di addetti

N. Classificazione	RAMI, CLASSI E SOTTOCLASSI DI ATTIVITÀ ECONOMICA	UNITÀ LOCALI									
		fino a 1		2		3		4		5	
		Unità locali	Addetti	Unità locali	Addetti	Unità locali	Addetti	Unità locali	Addetti	Unità locali	Addetti
49	Industrie manifatturiere diverse	11	11	10	20	1	3	—	—	1	5
491	Produzione di oreficeria, argenteria, bigiotteria e taglio delle pietre preziose	3	3	2	4	—	—	—	—	—	—
492	Costruzione di strumenti musicali e relativi accessori	—	—	—	—	—	—	—	—	—	—
493	Laboratori fotografici e cinematografici	4	4	8	16	1	3	—	—	—	—
494	Costruzione di giochi, giocattoli e articoli sportivi	—	—	—	—	—	—	—	—	—	—
495	Altre industrie manifatturiere non altrove classificate	4	4	—	—	—	—	—	—	—	—
496	Industria del confezionamento	—	—	—	—	—	—	—	—	1	5
5	Industrie delle costruzioni e delle installazioni di impianti per l'edilizia	579	578	162	324	94	282	45	180	35	175
50	Edilizia e genio civile	579	578	162	324	94	282	45	180	35	175
501	Costruzioni edili - restauro e manutenzione di fabbricati	323	323	83	166	61	183	25	100	19	95
502	Genio civile	26	26	11	22	3	9	3	12	5	25
503	Installazione di impianti per l'edilizia	121	120	30	60	20	60	13	52	8	40
504	Attività di finiture dell'edilizia	109	109	38	76	10	30	4	16	3	15
6	Commercio, pubblici esercizi e alberghi; riparazioni di beni di consumo e di veicoli	142	142	76	152	29	87	17	68	14	70
6B	Riparazioni di beni di consumo e di veicoli	142	142	76	152	29	87	17	68	14	70
67	Riparazioni di beni di consumo e di veicoli	142	142	76	152	29	87	17	68	14	70
671	Riparazioni di autoveicoli e biciclette	88	88	62	124	25	75	17	68	13	65
672	Riparazioni di calzature e articoli in cuoio	22	22	3	6	2	6	—	—	—	—
673	Riparazioni elettrodomestici, radio-televisori, giradischi	17	17	5	10	2	6	—	—	1	5
674	Riparazioni di orologi e gioiellerie	8	8	2	4	—	—	—	—	—	—
675	Riparazioni non altrove classificate	7	7	4	8	—	—	—	—	—	—
7	Trasporti e comunicazioni	160	160	16	32	9	27	4	16	3	15
71	Ferrovie	—	—	—	—	—	—	—	—	—	—
710	Ferrovie	—	—	—	—	—	—	—	—	—	—
72	Altri trasporti terrestri	153	153	16	32	9	27	4	16	3	15
721	Metropolitane, tranvie e servizi regolari d'autobus	—	—	—	—	—	—	—	—	—	—
722	Trasporti su strada di viaggiatori	41	41	4	8	1	3	—	—	—	—
723	Trasporti su strada di merci	110	110	12	24	8	24	4	16	3	15
725	Trasporti con impianti a fune	2	2	—	—	—	—	—	—	—	—
73	Trasporti fluviali, lacuali e lagunari	—	—	—	—	—	—	—	—	—	—
730	Trasporti fluviali, lacuali e lagunari	—	—	—	—	—	—	—	—	—	—
76	Attività connesse ai trasporti	7	7	—	—	—	—	—	—	—	—
761	Attività connesse ai trasporti terrestri	7	7	—	—	—	—	—	—	—	—
762	Attività connesse ai trasporti di navigazione interna	—	—	—	—	—	—	—	—	—	—
763	Attività connesse ai trasporti marittimi ed al cabotaggio	—	—	—	—	—	—	—	—	—	—
77	Agenzie di viaggio, intermediari dei trasporti, magazzini di custodia e depositi	—	—	—	—	—	—	—	—	—	—
772	Intermediari dei trasporti	—	—	—	—	—	—	—	—	—	—
8	Credito e assicurazione, servizi prestati alle imprese; noleggio	2	2	1	2	—	—	—	—	—	—
8B	Servizi prestati alle imprese; noleggio	2	2	1	2	—	—	—	—	—	—
83	Ausiliari finanziari e delle assicurazioni, affari immobiliari, servizi prestati alle imprese	2	2	1	2	—	—	—	—	—	—
839	Altri servizi prestati alle imprese	2	2	1	2	—	—	—	—	—	—
84	Noleggio di beni mobili	—	—	—	—	—	—	—	—	—	—
841	Noleggio di macchinari e di attrezzature agricole	—	—	—	—	—	—	—	—	—	—
842	Noleggio di macchinari e di attrezzature per l'edilizia	—	—	—	—	—	—	—	—	—	—
9	Pubblica amministrazione; servizi pubblici e privati	271	270	86	172	19	57	12	48	9	45
9B	Servizi pubblici e privati	271	270	86	172	19	57	12	48	9	45
92	Servizi d'igiene pubblica ed amministrazione di cimiteri	28	28	3	6	3	9	2	8	2	10
921	Servizi di nettezza urbana e di disinfezione	5	5	1	2	1	3	—	—	1	5
922	Amministrazione dei cimiteri	1	1	—	—	—	—	—	—	—	—
923	Servizi di pulizia	22	22	2	4	2	6	2	8	1	5
98	Servizi personali	243	242	83	166	16	48	10	40	7	35
981	Servizi di lavanderia, tintoria e affini	54	54	30	60	4	12	3	12	1	5
982	Servizi per l'igiene e l'estetica della persona	183	183	51	102	12	36	6	24	5	25
983	Studi e laboratori fotografici	3	3	1	2	—	—	1	4	—	—
984	Servizi personali non altrove classificati	3	2	1	2	—	—	—	—	1	5
	TOTALE	1.601	1.598	507	1.014	238	714	125	500	91	455

e per ramo, classe e sottoclasse di attività economica

CON ADDETTI										TOTALE		N. Classificazione
6 - 9		10 - 14		15 - 19		20 - 49		50 e oltre		Unità locali	Addetti	
Unità locali	Addetti	Unità locali	Addetti	Unità locali	Addetti	Unità locali	Addetti	Unità locali	Addetti			
—	—	—	—	—	—	—	—	—	—	23	39	49
—	—	—	—	—	—	—	—	—	—	5	7	491
—	—	—	—	—	—	—	—	—	—	—	—	492
—	—	—	—	—	—	—	—	—	—	13	23	493
—	—	—	—	—	—	—	—	—	—	—	—	494
—	—	—	—	—	—	—	—	—	—	4	4	495
—	—	—	—	—	—	—	—	—	—	1	5	496
82	581	26	279	1	18	—	—	—	—	1.024	2.417	5
82	581	26	279	1	18	—	—	—	—	1.024	2.417	50
53	377	19	199	—	—	—	—	—	—	583	1.443	501
7	52	1	10	—	—	—	—	—	—	56	156	502
13	91	6	70	1	18	—	—	—	—	212	511	503
9	61	—	—	—	—	—	—	—	—	173	307	504
13	91	1	10	1	16	—	—	—	—	293	636	6
13	91	1	10	1	16	—	—	—	—	293	636	6B
13	91	1	10	1	16	—	—	—	—	293	636	67
12	84	1	10	1	16	—	—	—	—	219	530	671
—	—	—	—	—	—	—	—	—	—	27	34	672
1	7	—	—	—	—	—	—	—	—	26	45	673
—	—	—	—	—	—	—	—	—	—	10	12	674
—	—	—	—	—	—	—	—	—	—	11	15	675
2	12	—	—	—	—	—	—	—	—	194	262	7
—	—	—	—	—	—	—	—	—	—	—	—	71
1	6	—	—	—	—	—	—	—	—	186	249	72
—	—	—	—	—	—	—	—	—	—	—	—	721
1	6	—	—	—	—	—	—	—	—	46	52	722
—	—	—	—	—	—	—	—	—	—	138	195	723
—	—	—	—	—	—	—	—	—	—	2	2	725
—	—	—	—	—	—	—	—	—	—	—	—	73
1	6	—	—	—	—	—	—	—	—	—	—	730
1	6	—	—	—	—	—	—	—	—	8	13	76
—	—	—	—	—	—	—	—	—	—	8	13	761
—	—	—	—	—	—	—	—	—	—	—	—	762
—	—	—	—	—	—	—	—	—	—	—	—	763
—	—	—	—	—	—	—	—	—	—	—	—	77
—	—	—	—	—	—	—	—	—	—	—	—	772
1	6	—	—	—	—	—	—	—	—	4	10	8
1	6	—	—	—	—	—	—	—	—	4	10	8B
1	6	—	—	—	—	—	—	—	—	4	10	83
1	6	—	—	—	—	—	—	—	—	4	10	839
—	—	—	—	—	—	—	—	—	—	—	—	84
—	—	—	—	—	—	—	—	—	—	—	—	841
—	—	—	—	—	—	—	—	—	—	—	—	842
6	45	—	—	—	—	—	—	—	—	403	637	9
6	45	—	—	—	—	—	—	—	—	403	637	9B
2	17	—	—	—	—	—	—	—	—	40	78	92
—	—	—	—	—	—	—	—	—	—	8	15	921
—	—	—	—	—	—	—	—	—	—	1	1	922
2	17	—	—	—	—	—	—	—	—	31	62	923
4	28	—	—	—	—	—	—	—	—	363	559	98
—	—	—	—	—	—	—	—	—	—	92	143	981
4	28	—	—	—	—	—	—	—	—	261	398	982
—	—	—	—	—	—	—	—	—	—	5	9	983
—	—	—	—	—	—	—	—	—	—	5	9	984
143	1.005	35	376	2	34	—	—	—	—	2.742	5.696	

segue TAV. 7 - Addetti alle unità locali per categoria posizionale, sesso, ramo, classe e sottoclasse di attività economica

N. Classificazione	RAMI, CLASSI E SOTTOCLASSI DI ATTIVITÀ ECONOMICA	IMPRENDITORI, TITOLARI, SOCI DI COOPERATIVA		FAMILIARI COADIUVANTI		DIRIGENTI, IMPIEGATI E CATEGORIE SPECIALI		OPERAI E ALTRI		TOTALE	
		MF	M	MF	M	MF	M	MF	M	MF	M
472	Trasformazione della carta e del cartone, fabbricazione di articoli in carta, cartone e ovatta di cellulosa	—	—	—	—	—	—	—	—	—	—
473	Stampa e industrie affini	40	36	8	—	16	6	72	47	136	89
474	Editoria	1	1	—	—	1	1	1	—	3	2
48	Industria della gomma e dei manufatti di materie plastiche	23	19	4	2	42	19	138	50	207	90
481	Industria della gomma	2	2	—	—	6	2	17	7	25	11
482	Ricostruzione, vulcanizzazione e riparazione pneumatici	14	12	4	2	3	1	12	10	33	25
483	Industria dei prodotti delle materie plastiche	7	5	—	—	33	16	109	33	149	54
49	Industrie manifatturiere diverse	35	29	10	2	28	15	105	66	178	112
491	Produzione di oreficeria, argenteria, bigiotteria e taglio delle pietre preziose	5	3	1	1	—	—	1	—	7	4
492	Costruzione di strumenti musicali e relativi accessori	—	—	—	—	—	—	—	—	—	—
493	Laboratori fotografici e cinematografici	17	16	8	1	1	—	1	—	27	17
494	Costruzione di giochi, giocattoli e articoli sportivi	7	7	—	—	26	15	102	65	135	87
495	Altre industrie manifatturiere non altrove classificate	4	2	—	—	—	—	—	—	4	2
496	Industria del confezionamento	2	1	1	—	1	—	1	1	5	2
5	Industrie delle costruzioni e delle installazioni di impianti per l'edilizia	1.364	1.334	102	66	213	140	2.790	2.766	4.469	4.306
50	Edilizia e genio civile	1.364	1.334	102	66	213	140	2.790	2.766	4.469	4.306
501	Costruzioni edili - restauro e manutenzione di fabbricati	817	798	42	29	119	81	1.829	1.813	2.807	2.721
502	Genio civile	81	79	18	16	68	51	592	588	759	734
503	Installazione di impianti per l'edilizia	263	254	26	9	23	7	272	270	584	540
504	Attività di finiture dell'edilizia	203	203	16	12	3	1	97	95	319	311
6	Commercio, pubblici esercizi e alberghi; riparazioni di beni di consumo e di veicoli	4.774	2.560	2.284	893	923	369	2.858	1.720	10.839	5.542
6A	Commercio, pubblici esercizi e alberghi	4.413	2.208	2.236	869	909	367	2.592	1.459	10.150	4.903
61	Commercio all'ingrosso	204	169	81	36	141	72	213	191	639	468
611	Commercio all'ingrosso di materie prime agricole, di animali vivi, di materie prime tessili e di semilavorati	7	6	1	—	3	2	3	2	14	10
612	Commercio all'ingrosso di combustibili; di minerali e prodotti chimici per l'industria	12	7	1	1	20	11	26	25	59	44
613	Commercio all'ingrosso di legname, di materiale da costruzione e di articoli per installazione	32	25	11	6	33	14	63	61	139	106
614	Commercio all'ingrosso di macchine, attrezzature e veicoli	22	17	5	1	7	1	8	3	42	22
615	Commercio all'ingrosso di mobili, elettrodomestici, apparecchi radio-televisivi, casalinghi e ferramenta	14	14	2	1	22	11	32	30	70	56
616	Commercio all'ingrosso di prodotti tessili, di abbigliamento, di calzature e articoli in cuoio e pelli	3	2	2	1	3	1	2	—	10	4
617	Commercio ingrosso alimentari, bevande e tabacco	100	85	54	23	50	31	69	61	273	200
618	Commercio all'ingrosso di prodotti farmaceutici, sanitari, di bellezza e di detersivi	7	6	4	2	—	—	2	2	13	10
619	Commercio all'ingrosso di altri prodotti non alimentari	7	7	1	1	3	1	8	7	19	16
62	Commercio all'ingrosso di materiali vari da recupero	11	9	2	1	4	2	94	49	111	61
621	Commercio all'ingrosso di rottami metallici	10	8	2	1	4	2	94	49	110	60
622	Commercio all'ingrosso di altri prodotti di raccolta	1	1	—	—	—	—	—	—	1	1
63	Intermediari del commercio	86	77	6	2	7	—	1	1	100	80
631	Intermediari del commercio di materie prime agricole, di animali vivi, di materie prime tessili e di semilavorati	2	2	—	—	—	—	—	—	2	2
632	Intermediari del commercio di combustibili, minerali e prodotti chimici per la tecnica e l'industria	2	2	—	—	—	—	—	—	2	2
633	Intermediari commercio legname e materiale costruzione	7	7	1	1	1	—	—	—	9	8
634	Intermediari commercio di macchine e materiale per l'industria, il commercio, la navigazione e l'agricoltura e di veicoli	8	6	1	1	—	—	—	—	9	7
635	Intermediari commercio mobili, articoli casa e ferramenta	6	4	—	—	1	—	—	—	7	4
636	Intermediari del commercio di prodotti tessili, di abbigliamento, di calzature e articoli in cuoio	5	5	—	—	—	—	—	—	5	5
637	Intermediari commercio alimentari, bevande e tabacco	30	29	3	—	3	—	1	1	37	30
638	Intermediari del commercio specializzato di altri prodotti	26	22	1	—	2	—	—	—	29	22
639	Intermediari del commercio di prodotti diversi, attività associate senza prevalenza	—	—	—	—	—	—	—	—	—	—
64	Commercio al minuto di prodotti alimentari, di articoli di abbigliamento, di arredamento e per la casa; farmacie	2.098	936	907	327	309	95	603	304	3.917	1.662
641	Commercio al minuto di prodotti ortofruttilicoli e lattiero-caseari; di carne, pesce e pasticceria	517	292	255	86	15	2	128	64	915	444
642	Commercio al minuto di bevande, oli e di altri prodotti alimentari non altrove classificati; tabaccherie	531	179	233	82	46	17	165	81	975	359
643	Farmacie	25	18	14	3	47	17	14	—	100	38
644	Commercio al minuto articoli sanitari e prodotti di bellezza	68	19	14	7	12	1	10	2	104	29
645	Commercio al minuto di articoli di abbigliamento	434	142	155	62	53	11	94	18	736	233
646	Commercio al minuto di calzature e pelletteria	102	49	49	18	40	8	26	7	217	82
647	Commercio al minuto di tessuti per arredamento	26	15	10	4	—	—	13	5	49	24

segue TAV. 7 - Addetti alle unità locali per categoria posizionale, sesso, ramo, classe e sottoclasse di attività economica

N. Classificazione	RAMI, CLASSI E SOTTOCLASSI DI ATTIVITÀ ECONOMICA	IMPRENDITORI, TITOLARI, SOCI DI COOPERATIVA		FAMILIARI COADIUVANTI		DIRIGENTI, IMPIEGATI E CATEGORIE SPECIALI		OPERAI E ALTRI		TOTALE	
		MF	M	MF	M	MF	M	MF	M	MF	M
648	Commercio al minuto mobili, apparecchi per la casa	269	160	131	46	80	35	124	109	604	350
649	Commercio al minuto di carte da parati, di rivestimenti e apparecchi igienico-sanitari, strumenti musicali, di articoli da regalo e oggetti d'arte	126	62	46	19	16	4	29	18	217	103
65	Commercio al minuto di veicoli, natanti, carburanti, libri ed articoli vari	541	302	189	69	258	93	268	216	1.256	680
651	Commercio al minuto di automobili, motocicli e natanti	71	58	25	10	85	49	131	117	312	234
652	Commercio al minuto di carburanti e lubrificanti	99	68	40	13	8	2	55	51	202	134
653	Commercio al minuto di libri, giornali, articoli da cancelleria e forniture per ufficio	97	31	26	7	27	5	19	9	169	52
654	Commercio al minuto di articoli non altrove classificati	247	138	92	37	34	10	55	37	428	222
655	Commercio al minuto di articoli di occasione	7	1	1	1	—	—	—	—	8	2
656	Commercio al minuto di prodotti diversi con prevalenza di prodotti non alimentari	20	6	5	1	104	27	8	2	137	36
66	Pubblici esercizi ed esercizi alberghieri	1.473	715	1.051	434	190	105	1.413	698	4.127	1.952
661	Ristoranti	289	147	236	92	15	10	271	128	811	377
662	Bar con e senza spettacolo	545	235	286	117	15	5	155	63	1.001	420
664	Mense	13	4	3	1	7	—	58	14	81	19
665	Esercizi alberghieri propriamente detti	511	255	478	202	133	73	855	465	1.977	995
666	Vagoni letto e vagoni ristorante	—	—	—	—	—	—	—	—	—	—
667	Esercizi alberghieri complementari	115	74	48	22	20	17	74	28	257	141
6B	Riparazioni di beni di consumo e di veicoli	361	352	48	24	14	2	266	261	689	639
67	Riparazioni di beni di consumo e di veicoli	361	352	48	24	14	2	266	261	689	639
671	Riparazioni di autoveicoli e biciclette	277	270	35	17	14	2	254	250	580	539
672	Riparazioni di calzature e articoli in cuoio	29	29	5	2	—	—	1	1	35	32
673	Riparazioni elettrodomestici, radio, televisori e giradischi	31	30	6	3	—	—	8	7	45	40
674	Riparazioni di orologi e gioiellerie	10	10	1	1	—	—	1	1	12	12
675	Riparazioni non altrove classificate	14	13	1	1	—	—	2	2	17	16
7	Trasporti e comunicazioni	297	278	28	15	1.143	726	864	823	2.332	1.842
71	Ferrovie	—	—	—	—	64	58	112	99	176	157
710	Ferrovie	—	—	—	—	64	58	112	99	176	157
72	Altri trasporti terrestri	249	239	16	8	156	116	536	521	957	884
721	Metropolitane, tranvie e servizi regolari d'autobus	5	5	—	—	16	10	149	146	170	161
722	Trasporti su strada di viaggiatori	49	46	4	1	4	3	17	17	74	67
723	Trasporti su strada di merci	158	151	12	7	18	11	95	87	283	256
724	Trasporti per condotta	—	—	—	—	4	4	10	10	14	14
725	Trasporti con impianti a fune	37	37	—	—	114	88	265	261	416	386
73	Trasporti fluviali, lacuali e lagunari	—	—	—	—	—	—	—	—	—	—
730	Trasporti fluviali, lacuali e lagunari	—	—	—	—	—	—	—	—	—	—
74	Trasporti marittimi e cabotaggio	—	—	—	—	—	—	—	—	—	—
741	Trasporti marittimi internazionali	—	—	—	—	—	—	—	—	—	—
742	Trasporti marittimi in navigazione di cabotaggio	—	—	—	—	—	—	—	—	—	—
75	Trasporti aerei	1	1	—	—	—	—	11	11	12	12
750	Trasporti aerei	1	1	—	—	—	—	11	11	12	12
76	Attività connesse ai trasporti	10	10	6	2	176	157	46	42	238	211
761	Attività connesse ai trasporti terrestri	10	10	6	2	176	157	46	42	238	211
762	Attività connesse ai trasporti di navigazione interna	—	—	—	—	—	—	—	—	—	—
763	Attività connesse ai trasporti marittimi ed al cabotaggio	—	—	—	—	—	—	—	—	—	—
764	Attività connesse ai trasporti aerei	—	—	—	—	—	—	—	—	—	—
77	Agenzie di viaggio, intermediari dei trasporti, magazzini di custodia e depositi	18	13	6	5	147	72	25	25	196	115
771	Agenzie di viaggio	9	5	1	1	20	3	—	—	30	9
772	Intermediari dei trasporti	5	5	—	—	104	50	3	3	112	58
773	Magazzini di custodia e deposito e frigoriferi	4	3	5	4	23	19	22	22	54	48
79	Comunicazioni	19	15	—	—	600	323	134	125	753	463
790	Comunicazioni	19	15	—	—	600	323	134	125	753	463
8	Credito e assicurazione, servizi prestati alle imprese; noleggio	686	586	60	20	749	356	134	93	1.629	1.055
8A	Credito e assicurazione	37	37	—	—	388	279	8	7	433	323
81	Istituti di credito	37	37	—	—	378	269	8	7	423	313
811	Autorità bancarie centrali	—	—	—	—	19	14	7	7	26	21
812	Altre istituzioni monetarie	36	36	—	—	357	254	1	—	394	290
813	Istituzioni finanziarie e società di controllo	1	1	—	—	2	1	—	—	3	2
82	Assicurazione	—	—	—	—	10	10	—	—	10	10
821	Istituti di assicurazione mista	—	—	—	—	9	9	—	—	9	9
822	Istituti di assicurazione-vita e capitalizzazione	—	—	—	—	—	—	—	—	—	—
823	Istituti di assicurazione-danni, malattie, rischi diversi	—	—	—	—	1	1	—	—	1	1

segue TAV. 7 - Addetti alle unità locali per categoria posizionale, sesso, ramo, classe e sottoclasse di attività economica

N. Classificazione	RAMI, CLASSI E SOTTOCLASSI DI ATTIVITÀ ECONOMICA	IMPRENDITORI, TITOLARI, SOCI DI COOPERATIVA		FAMILIARI COADIUVANTI		DIRIGENTI, IMPIEGATI E CATEGORIE SPECIALI		OPERAI E ALTRI		TOTALE	
		MF	M	MF	M	MF	M	MF	M	MF	M
8B	<i>Servizi prestati alle imprese; noleggio</i>	649	549	60	20	361	77	126	86	1.196	732
83	Ausiliari finanziari e delle assicurazioni, affari immobiliari, servizi prestati alle imprese	621	525	58	18	360	77	122	82	1.161	702
831	Ausiliari finanziari	9	7	3	1	6	3	1	—	19	11
832	Ausiliari delle assicurazioni	69	55	16	2	53	7	10	2	148	66
833	Imprese immobiliari per la compravendita di immobili	41	34	1	—	16	6	1	1	59	41
834	Agenzie di mediazione per la compravendita e la locazione di immobili e terreni	51	39	8	4	15	5	3	—	77	48
835	Consulenti legali	56	46	5	—	64	2	3	1	128	49
836	Contabilità, consulenza fiscale e revisione dei conti	110	82	7	2	111	10	13	2	241	96
837	Servizi tecnici	221	217	7	3	42	21	19	12	289	253
838	Pubblicità e pubbliche relazioni	7	5	2	2	1	—	1	1	11	8
839	Altri servizi prestati alle imprese	57	40	9	4	52	23	71	63	189	130
84	Noleggio di beni mobili	28	24	2	2	1	—	4	4	35	30
841	Noleggio di macchinari e di attrezzature agricole	—	—	—	—	—	—	—	—	—	—
842	Noleggio di macchinari e di attrezzature per l'edilizia	1	1	—	—	1	—	1	1	3	2
843	Noleggio macchinari, attrezzature contabili e per ufficio, compresi i calcolatori elettronici e registratori cassa	—	—	—	—	—	—	—	—	—	—
844	Noleggio di autoveicoli stradali	2	2	—	—	—	—	—	—	2	2
845	Noleggio di altri mezzi di trasporto	—	—	—	—	—	—	—	—	—	—
846	Noleggio di beni di consumo	25	21	2	2	—	—	3	3	30	26
847	Noleggio di altri beni mobili	—	—	—	—	—	—	—	—	—	—
9	Pubblica amministrazione; servizi pubblici e privati	876	551	97	29	5.484	2.640	2.167	711	8.624	3.931
9A	<i>Pubblica amministrazione</i>	76	75	—	—	2.012	1.187	483	246	2.571	1.508
91	Pubblica amministrazione, difesa nazionale e sicurezza sociale obbligatoria	76	75	—	—	2.012	1.187	483	246	2.571	1.508
911	Organi costituzionali - amministrazione statale e locale	75	74	—	—	1.855	1.092	476	241	2.406	1.407
912	Giustizia	—	—	—	—	44	26	6	4	50	30
919	Sicurezza sociale obbligatoria	1	1	—	—	113	69	1	1	115	71
9B	<i>Servizi pubblici e privati</i>	800	476	97	29	3.472	1.453	1.684	465	6.053	2.423
92	Servizi d'igiene pubblica ed amministrazione di cimiteri	52	20	5	3	4	2	131	62	192	87
921	Servizi nettezza urbana, disinfezione e servizi analoghi	9	8	1	1	3	2	50	50	63	61
922	Amministrazione dei cimiteri	1	1	—	—	—	—	—	—	1	1
923	Servizi di pulizia	42	11	4	2	1	—	81	12	128	25
93	Istruzione	18	17	6	1	2.309	689	328	78	2.661	785
931	Istruzione universitaria	—	—	—	—	—	—	—	—	—	—
932	Istruzione primaria e secondaria	—	—	—	—	1.813	505	324	78	2.137	583
933	Scuole di formazione e di perfezionamento professionale	2	2	—	—	230	180	—	—	232	182
934	Istruzione di grado preparatorio	1	1	—	—	258	—	4	—	263	1
936	Scuole di guida, pilotaggio e simili	15	14	6	1	8	4	—	—	29	19
94	Ricerca e sviluppo	1	1	—	—	2	2	—	—	3	3
940	Ricerca e sviluppo	1	1	—	—	2	2	—	—	3	3
95	Sanità e servizi veterinari	141	132	12	3	459	265	798	139	1.410	539
951	Servizi sanitari (con ricovero)	—	—	—	—	222	147	755	122	977	269
952	Altre istituzioni sanitarie (senza ricovero)	11	10	3	2	217	110	34	16	265	138
953	Studi medici privati	91	86	6	1	5	1	7	1	109	89
954	Studi dentistici	32	30	3	—	10	2	2	—	47	32
956	Servizi veterinari	7	6	—	—	5	5	—	—	12	11
96	Altri servizi sociali	70	65	—	—	195	82	52	5	317	152
961	Assistenza sociale (senza ricovero)	18	15	—	—	39	5	35	—	92	20
962	Assistenza sociale (con ricovero)	—	—	—	—	—	—	6	—	6	—
963	Organizzazioni economiche ed associazioni professionali	3	3	—	—	46	23	2	1	51	27
964	Organizzazioni sindacali dei datori di lavoro	—	—	—	—	8	6	—	—	8	6
965	Organizzazioni sindacali dei lavoratori ed altre organizzazioni sindacali	8	8	—	—	43	28	1	1	52	37
967	Enti e associazioni turistiche	20	19	—	—	21	6	—	—	41	25
968	Servizi sociali non altrove classificati	21	20	—	—	38	14	8	3	67	37
97	Servizi ricreativi ed altri servizi culturali	139	122	22	8	499	411	199	159	859	700
972	Distribuzione di films	—	—	—	—	—	—	—	—	—	—
973	Sale cinematografiche	10	9	5	1	7	3	16	13	38	26
974	Trasmissioni radiofoniche e televisive	12	10	—	—	90	61	18	18	120	89
975	Spettacoli	2	2	—	—	—	—	—	—	2	2
977	Biblioteche, musei, giardini botanici e zoologici	5	5	—	—	6	1	10	6	21	12
978	Enti, organizzazioni ed installazioni sportive	67	64	—	—	28	10	30	22	125	96
979	Servizi ricreativi non altrove classificati	43	32	17	7	368	336	125	100	553	475
98	Servizi personali	379	119	52	14	4	2	176	22	611	157
981	Servizi di lavanderia, tintoria e affini	99	15	19	8	4	2	60	5	182	30
982	Servizi per l'igiene e l'estetica della persona	268	94	33	6	—	—	102	11	403	111
983	Studi e laboratori fotografici	6	5	—	—	—	—	3	2	9	7
984	Servizi personali non altrove classificati	6	5	—	—	—	—	11	4	17	9
	TOTALE	9.523	6.575	2.795	1.124	10.369	5.718	17.353	13.565	40.040	26.982

TAV. 8 - Unità locali e addetti per classe di superficie coperta e per ramo e classe di attività economica

N. Classificazione	RAMI E CLASSI DI ATTIVITÀ ECONOMICA	CLASSI DI SUPERFICIE COPERTA (mq)										UNITÀ LOCALI CON SUPERFICIE NON INDICATA	
		1 - 50		51 - 100		101 - 200		201 - 500		oltre 500		Unità locali	Addetti
		Unità locali	Addetti	Unità locali	Addetti	Unità locali	Addetti	Unità locali	Addetti	Unità locali	Addetti		
0	Agricoltura, caccia, foreste e pesca	22	50	9	40	6	19	7	136	3	53	11	29
01	Agricoltura e caccia	—	—	—	—	—	—	—	—	—	—	—	—
02	Foreste	3	4	—	—	—	—	—	—	—	—	8	8
03	Pesca	2	3	—	—	—	—	—	—	1	2	—	—
04	Attività connesse con l'agricoltura	17	43	9	40	6	19	7	136	2	51	3	21
1	Energia, gas e acqua	5	38	7	28	3	24	11	111	28	825	10	83
1A	Estrazione di combustibili - industria petrolifera	—	—	—	—	—	—	—	—	7	5	—	—
11	Estrazione e agglomerazione di combustibili solidi	—	—	—	—	—	—	—	—	—	—	—	—
12	Cokerie	—	—	—	—	—	—	—	—	—	—	—	—
13	Industria dell'estrazione di petrolio e gas naturali	—	—	—	—	—	—	—	—	—	—	—	—
14	Industria petrolifera	—	—	—	—	—	—	—	—	1	5	—	—
15	Industria dei combustibili nucleari	—	—	—	—	—	—	—	—	—	—	—	—
1B	Energia elettrica, gas e acqua	5	38	7	28	3	24	11	111	27	820	10	83
16	Produzione, distribuzione energia elettrica, gas	3	30	5	21	3	24	10	109	27	820	10	83
17	Raccolta, depurazione e distribuzione d'acqua	2	8	2	7	—	—	1	2	—	—	—	—
2	Industrie estrattive - industrie manifatturiere per trasformazione minerali - industrie chimiche	27	81	6	25	12	78	6	4.468	21	1.982	28	169
21	Estrazione e preparazione di minerali metalliferi	2	2	—	—	—	—	—	—	—	—	1	3
22	Produzione e prima trasformazione dei metalli	—	—	1	3	1	5	1	4.446	4	1.156	—	—
23	Estraz. minerali non metalliferi e non energetici; torbiere	16	61	4	21	2	19	2	11	1	16	16	120
24	Lavorazione dei minerali non metalliferi	8	15	1	1	8	52	3	11	12	150	10	38
25	Industrie chimiche	1	3	—	—	1	2	—	—	3	153	1	8
26	Produzione di fibre artificiali e sintetiche	—	—	—	—	—	—	—	—	1	507	—	—
3	Industrie manifatturiere per lavorazione e trasformazione metalli; meccanica di precisione	74	98	39	79	30	100	21	83	21	538	32	118
31	Costruzione di prodotti in metallo	38	50	26	48	23	61	16	61	13	277	17	43
32	Costruzione, installazione macchine e materiale meccanico	15	19	6	13	4	13	3	18	5	187	7	8
33	Costruzione, installazione e riparazione macchine ufficio	4	7	—	—	—	—	—	—	—	—	1	1
34	Costruzione e installazione impianti	9	9	7	18	2	13	2	4	1	22	6	65
35	Costruzione, montaggio autoveicoli e carrozzerie	—	—	—	—	—	—	—	—	—	—	—	—
36	Industria della costruzione di altri mezzi di trasporto	2	3	—	—	1	13	—	—	1	16	—	—
37	Costruzione apparecchi di precisione; orologeria	6	10	—	—	—	—	—	—	1	36	1	1
4	Industrie manifatturiere alimentari, tessili, pelli, cuoio, abbigliamento, legno, mobilio e altre	213	400	184	356	107	306	79	321	47	1.462	36	47
41	Industrie alimentari di base	35	70	36	98	17	45	6	37	2	39	4	4
42	Industrie zucchero, bevande e tabacco	1	5	2	8	6	22	4	18	10	398	—	—
43	Industrie tessili	10	136	2	5	2	34	2	5	2	178	—	—
44	Industrie delle pelli e del cuoio	4	4	1	2	2	7	—	—	—	—	—	—
45	Industrie calzature, abbigliamento e biancheria casa	49	51	10	34	2	32	1	3	5	352	2	2
46	Industrie del legno e del mobile in legno	95	109	110	154	67	131	55	187	21	157	30	41
47	Industrie della carta; stampa ed editoria	4	6	6	25	4	12	6	47	2	49	—	—
48	Industrie gomma e manufatti di materie plastiche	4	5	5	10	4	14	4	14	3	164	—	—
49	Industrie manifatturiere diverse	11	14	12	20	3	9	1	10	2	125	—	—
5	Industrie costruzioni, installazioni impianti edilizia	337	939	96	568	49	312	28	164	10	104	777	2.382
50	Edilizia e genio civile	337	939	96	568	49	312	28	164	10	104	777	2.382
6	Commercio, pubblici esercizi e alberghi; riparazioni beni di consumo e veicoli	1.520	2.443	1.124	2.144	636	1.663	490	1.668	343	2.117	117	370
6A	Commercio, pubblici esercizi e alberghi	1.435	2.335	1.067	2.052	568	1.531	419	1.425	327	2.029	110	344
61	Commercio all'ingrosso	34	84	20	49	34	95	40	160	32	234	12	17
62	Commercio all'ingrosso di materiali vari da recupero	1	2	2	2	—	—	2	8	3	14	2	85
63	Intermediari del commercio	23	26	10	12	1	1	1	3	2	6	47	52
64	Comm. minuto alimentari, abbigl., arredam.; farmacie	920	1.508	547	1.024	183	451	63	232	38	290	6	10
65	Comm. minuto veicoli, natanti, carburanti, libri, articoli vari	264	414	122	225	48	110	29	128	31	330	6	17
66	Publici esercizi ed esercizi alberghieri	193	301	366	740	302	874	284	894	221	1.155	37	163
6B	Riparazioni di beni di consumo e di veicoli	85	108	57	92	68	132	71	243	16	88	7	26
67	Riparazioni di beni di consumo e di veicoli	85	108	57	92	68	132	71	243	16	88	7	26
7	Trasporti e comunicazioni	148	307	59	229	34	240	29	162	35	1.050	157	344
71	Ferrovie	—	—	2	5	6	20	7	39	5	103	1	9
72	Altri trasporti terrestri	58	99	19	53	12	100	11	52	12	367	129	286
73	Trasporti fluviali, lacuali e lagunari	—	—	—	—	—	—	—	—	—	—	—	—
74	Trasporti marittimi e cabotaggio	—	—	—	—	—	—	—	—	—	—	—	—
75	Trasporti aerei	1	1	—	—	—	—	—	—	1	11	—	—
76	Attività connesse ai trasporti	5	10	8	30	4	59	—	—	5	135	4	4
77	Agenzie viaggio, intermediari trasporti, magazzini	17	20	11	25	8	25	7	20	6	75	19	31
79	Comunicazioni	67	177	19	116	4	36	4	51	6	359	4	14
8	Credito e assicurazione, servizi imprese; noleggio	358	542	175	473	42	151	22	179	8	259	24	25
8A	Credito e assicurazione	11	9	16	26	6	18	13	120	8	259	2	1
81	Istituti di credito	10	8	14	23	5	13	13	120	8	259	1	—
82	Assicurazione	1	1	2	3	1	5	—	—	—	—	1	1
8B	Servizi prestati alle imprese; noleggio	347	533	159	447	36	133	9	59	—	—	22	24
83	Ausiliari finanziari, assicurazioni, servizi alle imprese	333	514	156	440	33	126	9	59	—	—	20	22
84	Noleggio di beni mobili	14	19	3	7	3	7	—	—	—	—	2	2
9	Pubblica amministrazione; servizi pubblici e privati	598	845	200	455	99	533	72	527	55	3.358	437	2.906
9A	Pubblica amministrazione	80	51	25	87	39	279	44	419	29	1.608	19	127
91	Pubblica amministrazione, sicurezza sociale obbligatoria	80	51	25	87	39	279	44	419	29	1.608	19	127
9B	Servizi pubblici e privati	518	794	175	368	60	254	28	108	26	1.750	418	2.779
92	Servizi d'igiene pubblica ed amministrazione di cimiteri	11	76	1	1	1	5	—	—	1	48	33	62
93	Istruzione	3	8	8	17	3	11	1	3	1	8	329	2.614
94	Ricerca e sviluppo	—	—	1	3	—	—	—	—	—	—	—	—
95	Sanità e servizi veterinari	93	100	63	92	21	78	3	16	6	1.110	13	14
96	Altri servizi sociali	66	107	23	55	17	94	6	37	—	—	8	24
97	Servizi ricreativi ed altri servizi culturali	48	81	19	80	14	54	18	52	17	547	27	45
98	Servizi personali	297	422	60	120	4	12	—	—	1	37	8	20
	TOTALE	3.302	5.743	1.899	4.397	1.018	3.426	765	7.819	571	11.748	1.629	6.473

TAV. 9 - Mezzi di trasporto su strada in dotazione alle unità locali per tipo e per ramo e classe di attività economica

N. Classificazione	RAMI E CLASSI DI ATTIVITÀ ECONOMICA	MOTOVEICOLI		AUTOVETTURE		AUTOBUS		AUTOCARRI		RIMORCHI		AUTOVEICOLI PER USI SPECIALI O TRASPORTI SPECIFICI	
		Unità locali	N.	Unità locali	N.	Unità locali	N.	Unità locali	N.	Unità locali	N.	Unità locali	N.
0	Agricoltura, caccia, foreste e pesca	3	3	5	7	—	—	4	8	3	7	2	6
01	Agricoltura e caccia	—	—	—	—	—	—	—	—	—	—	—	—
02	Foreste	1	1	2	2	—	—	2	2	—	—	1	1
03	Pesca	—	—	2	2	—	—	—	—	—	—	—	—
04	Attività connesse con l'agricoltura	2	2	1	3	—	—	2	6	3	7	1	5
1	Energia, gas e acqua	4	7	30	127	1	2	26	71	1	1	5	25
1A	Estrazione di combustibili - industria petrolifera	—	—	1	1	—	—	1	3	—	—	—	—
11	Estrazione e agglomerazione di combustibili solidi	—	—	—	—	—	—	—	—	—	—	—	—
12	Cokerie	—	—	—	—	—	—	—	—	—	—	—	—
13	Industria dell'estrazione di petrolio e gas naturali	—	—	—	—	—	—	—	—	—	—	—	—
14	Industria petrolifera	—	—	1	1	—	—	1	3	—	—	—	—
15	Industria dei combustibili nucleari	—	—	—	—	—	—	—	—	—	—	—	—
1B	Energia elettrica, gas e acqua	4	7	29	126	1	2	25	68	1	1	5	25
16	Produzione, distribuzione energia elettrica, gas	4	7	29	126	1	2	24	67	1	1	5	25
17	Raccolta, depurazione e distribuzione d'acqua	—	—	—	—	—	—	1	1	—	—	—	—
2	Industrie estrattive - industrie manifatturiere per trasformazione minerali - industrie chimiche	6	68	45	86	—	—	53	125	4	7	24	55
21	Estrazione e preparazione di minerali metalliferi	—	—	—	—	—	—	1	1	—	—	—	—
22	Produzione e prima trasformazione dei metalli	2	64	6	26	—	—	4	26	—	—	3	13
23	Estraz. minerali non metalliferi e non energetici; torbiera	1	1	13	22	—	—	21	54	3	5	14	24
24	Lavorazione dei minerali non metalliferi	2	2	21	32	—	—	21	35	1	2	6	16
25	Industrie chimiche	—	—	4	5	—	—	5	8	—	—	—	—
26	Produzione di fibre artificiali e sintetiche	1	1	1	1	—	—	1	1	—	—	1	2
3	Industrie manifatturiere per lavorazione e trasformazione metalli; meccanica di precisione	18	21	88	110	1	1	102	134	—	—	4	6
31	Costruzione di prodotti in metallo	13	16	49	61	1	1	69	89	—	—	3	4
32	Costruzione, installazione macchine e materiale meccanico	4	4	21	27	—	—	21	28	—	—	—	—
33	Costruzione, installazione e riparazione macchine ufficio	1	1	2	3	—	—	1	1	—	—	—	—
34	Costruzione e installazione impianti	—	—	11	12	—	—	8	12	—	—	1	2
35	Costruzione, montaggio autoveicoli e carrozzerie	—	—	—	—	—	—	—	—	—	—	—	—
36	Industria della costruzione di altri mezzi di trasporto	—	—	3	5	—	—	2	3	—	—	—	—
37	Costruzione apparecchi di precisione; orologeria	—	—	2	2	—	—	1	1	—	—	—	—
4	Industrie manifatturiere alimentari, tessili, pelli, cuoio, abbigliamento, legno, mobilio e altre	63	82	182	240	—	—	228	295	3	5	4	6
41	Industrie alimentari di base	17	31	23	28	—	—	34	50	—	—	1	1
42	Industrie zucchero, bevande e tabacco	3	4	17	39	—	—	19	35	1	2	—	—
43	Industrie tessili	—	—	5	7	—	—	1	2	—	—	—	—
44	Industrie delle pelli e del cuoio	—	—	4	4	—	—	2	2	—	—	—	—
45	Industrie calzature, abbigliamento e biancheria casa	—	—	7	9	—	—	7	10	—	—	—	—
46	Industrie del legno e del mobile in legno	39	43	102	112	—	—	150	176	2	3	3	5
47	Industrie della carta; stampa ed editoria	—	—	8	13	—	—	2	3	—	—	—	—
48	Industrie gomma e manufatti di materie plastiche	3	3	8	16	—	—	7	11	—	—	—	—
49	Industrie manifatturiere diverse	1	1	8	12	—	—	6	6	—	—	—	—
5	Industrie costruzioni, installazioni impianti edilizia	103	110	490	615	4	6	618	886	12	15	29	67
50	Edilizia e genio civile	103	110	490	615	4	6	618	886	12	15	29	67
6	Commercio, pubblici esercizi e alberghi; riparazioni beni di consumo e veicoli	222	272	1.074	1.262	7	8	699	979	7	7	33	53
6A	Commercio, pubblici esercizi e alberghi	213	263	970	1.135	7	8	664	929	7	7	25	45
61	Commercio all'ingrosso	24	32	83	116	—	—	110	223	3	3	5	15
62	Commercio all'ingrosso di materiali vari da recupero	2	2	2	2	—	—	5	7	1	1	—	—
63	Intermediari del commercio	1	1	62	69	—	—	8	11	—	—	1	1
64	Comm. minuto alimentari, abbigl., arredam.; farmacie	124	149	399	442	—	—	414	530	—	—	8	8
65	Comm. minuto veicoli, natanti, carburanti, libri, articoli vari	34	39	117	160	—	—	77	107	3	3	4	14
66	Pubbl. esercizi ed esercizi alberghieri	28	40	307	346	7	8	50	51	—	—	7	7
6B	Riparazioni di beni di consumo e di veicoli	9	9	104	127	—	—	35	50	—	—	8	8
67	Riparazioni di beni di consumo e di veicoli	9	9	104	127	—	—	35	50	—	—	8	8
7	Trasporti e comunicazioni	15	77	105	2.878	9	123	156	356	25	46	18	33
71	Ferrovie	—	—	—	—	—	—	1	1	—	—	—	—
72	Altri trasporti terrestri	13	29	80	109	9	123	134	243	23	44	11	21
73	Trasporti fluviali, lacuali e lagunari	—	—	—	—	—	—	—	—	—	—	—	—
74	Trasporti marittimi e cabotaggio	—	—	—	—	—	—	—	—	—	—	—	—
75	Trasporti aerei	—	—	—	—	—	—	1	3	—	—	—	—
76	Attività connesse ai trasporti	2	48	11	2.731	—	—	7	18	1	1	5	10
77	Agenzie viaggio, intermediari trasporti, magazzini	—	—	7	10	—	—	7	23	1	1	1	1
79	Comunicazioni	—	—	7	28	—	—	6	68	—	—	1	1
8	Credito e assicurazione, servizi imprese; noleggio	5	10	230	270	—	—	7	11	—	—	2	4
8A	Credito e assicurazione	—	—	9	12	—	—	—	—	—	—	—	—
81	Istituti di credito	—	—	9	12	—	—	—	—	—	—	—	—
82	Assicurazione	—	—	—	—	—	—	—	—	—	—	—	—
8B	Servizi prestati alle imprese; noleggio	5	10	221	258	—	—	7	11	—	—	2	4
83	Ausiliari finanziari, assicurazioni, servizi alle imprese	5	10	215	248	—	—	5	7	—	—	—	—
84	Noleggio di beni mobili	—	—	6	10	—	—	2	4	—	—	2	4
9	Pubblica amministrazione; servizi pubblici e privati	48	89	180	293	33	43	53	95	5	5	35	60
9A	Pubblica amministrazione	33	59	46	100	24	31	29	64	—	—	22	34
91	Pubblica amministrazione, sicurezza sociale obbligatoria	33	59	46	100	24	31	29	64	—	—	22	34
9B	Servizi pubblici e privati	15	30	134	193	9	12	24	31	5	5	13	26
92	Servizi d'igiene pubblica ed amministrazione di cimiteri	8	19	11	18	—	—	10	15	—	—	3	15
93	Istruzione	—	—	10	27	7	7	7	7	5	5	—	—
94	Ricerca e sviluppo	—	—	—	—	—	—	—	—	—	—	—	—
95	Sanità e servizi veterinari	2	5	58	66	—	—	2	3	—	—	2	2
96	Altri servizi sociali	—	—	4	4	1	3	—	—	—	—	—	—
97	Servizi ricreativi ed altri servizi culturali	2	3	18	36	1	2	2	3	—	—	6	7
98	Servizi personali	3	3	33	42	—	—	3	3	—	—	2	2
	TOTALE	487	739	2.429	5.888	55	183	1.946	2.960	60	93	156	315

TAV. 10 - Unità locali con forni ed apparecchi termici per ramo e classe di attività economica;

N. Classificazione	RAMI E CLASSI DI ATTIVITÀ ECONOMICA	UNITÀ LOCALI		MOTORI ELETTRICI					
		con forni e apparecchi per processi termici	che utilizzano vapore per processo	fino a 1		1 - 5		5 - 10	
				Motori	Potenza Kw	Motori	Potenza Kw	Motori	Potenza Kw
0	Agricoltura, caccia, foreste e pesca	6	2	26	22,4	35	79,2	2	14,0
01	Agricoltura e caccia	—	—	—	—	—	—	—	—
02	Foreste	—	—	—	—	1	2,5	—	—
03	Pesca	—	—	—	—	—	—	—	—
04	Attività connesse con l'agricoltura	6	2	26	22,4	34	76,7	2	14,0
1	Energia, gas e acqua	1	—	770	313,1	799	1.866,0	189	1.324,6
1A	Estrazione di combustibili solidi, liquidi e gassosi - industria petrolifera	1	—	1	1,0	3	8,0	1	7,5
11	Industria dell'estrazione e agglomerazione di combustibili solidi	—	—	—	—	—	—	—	—
12	Cokerie	—	—	—	—	—	—	—	—
13	Industria dell'estrazione di petrolio e gas naturali	—	—	—	—	—	—	—	—
14	Industria petrolifera	1	—	1	1,0	3	8,0	1	7,5
15	Industria dei combustibili nucleari	—	—	—	—	—	—	—	—
1B	Energia elettrica, gas e acqua	—	—	769	312,1	796	1.858,0	188	1.317,1
16	Industria della produzione e distribuzione di energia elettrica, gas, vapore e acqua calda	—	—	768	312,0	782	1.825,7	183	1.284,4
17	Industria raccolta, depurazione e distribuzione acqua	—	—	1	0,1	14	32,3	5	32,7
2	Industrie estrattive - industrie manifatturiere per la trasformazione di minerali non energetici e prodotti derivati - industrie chimiche	20	8	3.970	2.039,9	5.931	16.513,0	1.694	12.523,4
21	Industria estrazione e preparazione minerali metalliferi	—	—	—	—	1	2,2	—	—
22	Industria produzione e prima trasformazione metalli	4	3	3.383	1.725,6	4.633	13.553,2	1.412	10.593,5
23	Industria dell'estrazione di minerali non metalliferi e non energetici; torbiere	5	—	40	32,0	90	242,0	36	241,0
24	Industria lavorazione dei minerali non metalliferi	7	4	108	67,6	257	634,4	80	598,6
25	Industrie chimiche	3	—	92	77,0	98	366,0	47	358,0
26	Industria produzione di fibre artificiali e sintetiche	1	1	347	137,7	852	1.715,2	119	732,3
3	Industrie manifatturiere per la lavorazione e la trasformazione dei metalli; meccanica di precisione	31	2	655	398,9	561	1.512,7	103	776,3
31	Industria della costruzione di prodotti in metallo	19	1	288	197,5	370	1.047,6	68	512,1
32	Industria della costruzione e dell'installazione di macchine e di materiale meccanico	4	1	209	117,2	144	360,3	32	244,7
33	Industria costruzione, installazione e riparazione di macchine per ufficio, di macchine e di impianti per l'elaborazione dei dati	—	—	2	0,9	—	—	—	—
34	Industria della costruzione, installazione di impianti e riparazione di materiale elettrico ed elettronico	2	—	31	23,2	16	47,0	—	—
35	Industria della costruzione e montaggio di autoveicoli, carrozzerie, parti ed accessori	—	—	—	—	—	—	—	—
36	Industria della costruzione di altri mezzi di trasporto	—	—	7	6,8	16	32,4	3	19,5
37	Industria costruzione di strumenti e apparecchi di precisione, medico-chirurgici, ottici ed affini; orologeria	6	—	118	53,3	15	25,4	—	—
4	Industrie manifatturiere alimentari, tessili, delle pelli e cuoio, dell'abbigliamento, del legno, mobilio e altre industrie manifatturiere	115	14	3.023	1.769,1	2.859	7.666,2	382	2.931,1
41	Industrie alimentari di base	65	5	223	154,1	196	475,8	27	201,4
42	Industrie dello zucchero, delle bevande, di altri prodotti alimentari e del tabacco	9	3	362	237,9	537	1.541,8	19	133,0
43	Industrie tessili	—	—	578	176,2	213	457,0	30	220,3
44	Industrie delle pelli e del cuoio	—	—	4	3,0	—	—	—	—
45	Industria delle calzature, di articoli d'abbigliamento e di biancheria per la casa	4	4	456	324,8	35	106,5	9	85,0
46	Industrie del legno e del mobile in legno	27	2	1.134	759,1	1.603	4.385,7	180	1.329,3
47	Industrie della carta; stampa ed editoria	4	—	52	35,6	48	106,5	18	121,5
48	Industrie della gomma e dei manufatti di materie plastiche	2	—	31	20,4	47	143,3	63	552,4
49	Industrie manifatturiere diverse	4	—	183	58,0	180	449,6	36	288,2
5	Industrie delle costruzioni e delle installazioni di impianti per l'edilizia	23	2	486	389,5	646	1.839,5	100	718,6
50	Edilizia e genio civile	23	2	486	389,5	646	1.839,5	100	718,6
6B	Riparazioni di beni di consumo e di veicoli	31	—	476	315,3	454	1.152,3	34	230,2
67	Riparazioni di beni di consumo e di veicoli	31	—	476	315,3	454	1.152,3	34	230,2
	TOTALE	227	28	9.406	5.248,2	11.285	30.628,9	2.504	18.518,2

motori elettrici per potenza e per ramo e classe di attività economica

PER POTENZA IN Kw						TOTALE				N. Classificazione
10 - 50		50 - 100		oltre 100		Motori	Potenza Kw	Unità locali operative	Addetti	
Motori	Potenza Kw	Motori	Potenza Kw	Motori	Potenza Kw					
1	21,6	—	—	—	—	64	137,2	27	125	0
—	—	—	—	—	—	—	—	—	—	01
—	—	—	—	—	—	1	2,5	1	1	02
—	—	—	—	—	—	—	—	—	—	03
1	21,6	—	—	—	—	63	134,7	26	124	04
203	4.111,6	13	826,1	8	16.300,1	1.982	24.741,5	40	736	1
—	—	—	—	—	—	5	16,5	1	5	1A
—	—	—	—	—	—	—	—	—	—	11
—	—	—	—	—	—	—	—	—	—	12
—	—	—	—	—	—	—	—	—	—	13
—	—	—	—	—	—	5	16,5	1	5	14
—	—	—	—	—	—	—	—	—	—	15
203	4.111,6	13	826,1	8	16.300,1	1.977	24.725,0	39	731	1B
201	4.074,6	13	826,1	8	16.300,1	1.955	24.622,9	35	720	16
2	37,0	—	—	—	—	22	102,1	4	11	17
2.763	74.657,9	261	18.737,3	266	123.917,2	14.885	248.388,7	58	6.616	2
—	—	—	—	—	—	1	2,2	1	1	21
2.377	67.097,1	224	16.403,5	257	122.314,0	12.286	231.686,9	5	5.591	22
66	1.486,7	11	766,0	1	104,0	244	2.871,7	21	146	23
72	1.384,3	2	102,0	—	—	519	2.786,9	26	215	24
41	1.370,0	4	235,0	3	809,0	285	3.215,0	4	156	25
207	3.319,8	20	1.230,8	5	690,2	1.550	7.826,0	1	507	26
118	2.807,1	3	220,0	3	410,0	1.443	6.125,0	138	761	3
85	2.039,6	3	220,0	2	300,0	816	4.316,8	104	494	31
27	634,0	—	—	1	110,0	413	1.466,2	16	186	32
—	—	—	—	—	—	2	0,9	1	1	33
—	—	—	—	—	—	47	70,2	12	24	34
—	—	—	—	—	—	—	—	—	—	35
3	75,0	—	—	—	—	29	133,7	1	16	36
3	58,5	—	—	—	—	136	137,2	4	40	37
281	5.531,2	11	687,1	3	397,0	6.559	18.981,7	466	2.357	4
7	154,9	—	—	—	—	453	986,2	73	238	41
41	954,0	6	357,0	1	177,0	966	3.400,7	17	419	42
81	1.304,0	2	110,0	—	—	904	2.267,5	7	219	43
—	—	—	—	—	—	4	3,0	3	4	44
3	67,0	—	—	—	—	503	583,3	20	409	45
123	2.579,6	3	220,1	—	—	3.043	9.273,8	317	668	46
3	69,0	—	—	—	—	121	332,6	11	90	47
17	259,0	—	—	—	—	158	975,1	11	171	48
6	143,7	—	—	2	220,0	407	1.159,5	7	139	49
80	1.917,3	13	905,3	2	700,6	1.327	6.470,8	423	1.741	5
80	1.917,3	13	905,3	2	700,6	1.327	6.470,8	423	1.741	50
2	87,0	—	—	—	—	966	1.784,8	215	517	6B
2	87,0	—	—	—	—	966	1.784,8	215	517	67
3.448	89.133,7	301	21.375,8	282	141.724,9	27.226	306.629,7	1.367	12.853	

TAV. 11 - Unità locali con impianti o apparecchi di riscaldamento e/o di condizionamento, per tipo di fonte energetica utilizzata e per ramo e classe di attività economica

N. Classificazione	RAMI E CLASSI DI ATTIVITÀ ECONOMICA	UNITÀ LOCALI									
		con impianti o apparecchi di riscaldamento					con impianti o apparecchi di condizionamento				
		Fonte energetica				TOTALE	Fonte energetica				TOTALE
		Prodotti petroliferi	Gas da rete	Energia elettrica	Combustibili solidi ed altra fonte		Prodotti petroliferi	Gas da rete	Energia elettrica	Combustibili solidi ed altra fonte	
0	Agricoltura, caccia, foreste e pesca	9	—	2	9	20	—	—	3	—	3
01	Agricoltura e caccia	—	—	—	—	—	—	—	—	—	—
02	Foreste	—	—	—	1	1	—	—	—	—	—
03	Pesca	2	—	—	—	2	—	—	—	—	—
04	Attività connesse con l'agricoltura	7	—	2	8	17	—	3	—	—	3
1	Energia, gas e acqua	21	—	27	1	49	—	—	1	1	2
1A	Estrazione di combustibili - industria petrolifera	—	—	—	—	—	—	—	—	—	—
11	Estrazione e agglomerazione di combustibili solidi	—	—	—	—	—	—	—	—	—	—
12	Cokerie	—	—	—	—	—	—	—	—	—	—
13	Industria dell'estrazione di petrolio e gas naturali	—	—	—	—	—	—	—	—	—	—
14	Industria petrolifera	—	—	—	—	—	—	—	—	—	—
15	Industria dei combustibili nucleari	—	—	—	—	—	—	—	—	—	—
1B	Energia elettrica, gas e acqua	21	—	27	1	49	—	—	1	1	2
16	Produzione, distribuzione energia elettrica, gas	17	—	26	1	44	—	—	1	1	2
17	Raccolta, depurazione e distribuzione d'acqua	4	—	1	—	5	—	—	—	—	—
2	Industrie estrattive - industrie manifatturiere per trasformazioni minerali - industrie chimiche	42	—	9	6	57	3	—	—	—	3
21	Estrazione e preparazione di minerali metalliferi	2	—	—	—	2	—	—	—	—	—
22	Produzione e prima trasformazione dei metalli	4	—	—	—	4	1	—	—	—	1
23	Estraz. minerali non metalliferi e non energetici; torbiere	8	—	2	2	12	—	—	—	—	—
24	Lavorazione dei minerali non metalliferi	23	—	6	4	33	1	—	—	—	1
25	Industrie chimiche	4	—	1	—	5	—	—	—	—	—
26	Produzione di fibre artificiali e sintetiche	1	—	—	—	1	1	—	—	—	1
3	Industrie manifatturiere per lavorazione e trasformazioni metalli; meccanica di precisione	102	—	11	29	142	6	—	1	1	8
31	Costruzione di prodotti in metallo	55	—	7	22	84	5	—	1	1	7
32	Costruzione, installazione macchine e materiale meccanico	19	—	3	2	24	—	—	—	—	—
33	Costruzione, installazione e riparazione macchine ufficio	5	—	—	—	5	—	—	—	—	—
34	Costruzione e installazione impianti	11	—	1	5	17	—	—	—	—	—
35	Costruzione, montaggio autoveicoli e carrozzerie	—	—	—	—	—	—	—	—	—	—
36	Industria della costruzione di altri mezzi di trasporto	4	—	—	—	4	1	—	—	—	1
37	Costruzione apparecchi di precisione; orologeria	8	—	—	—	8	—	—	—	—	—
4	Industrie manifatturiere alimentari, tessili, pelli, cuoio, abbigliamento, legno, mobilio e altre	263	—	31	197	491	4	—	7	4	15
41	Industrie alimentari di base	48	—	6	4	58	1	—	3	—	4
42	Industrie zucchero, bevande e tabacco	20	—	1	—	21	—	—	2	—	2
43	Industrie tessili	10	—	1	3	14	1	—	—	—	1
44	Industrie delle pelli e del cuoio	5	—	1	—	6	—	—	—	—	—
45	Industrie calzature, abbigliamento e biancheria casa	60	—	4	5	69	—	—	1	—	1
46	Industrie del legno e del mobile in legno	63	—	13	184	260	2	—	1	4	7
47	Industrie della carta; stampa ed editoria	22	—	—	—	22	—	—	—	—	—
48	Industrie gomma e manufatti di materie plastiche	13	—	2	1	16	—	—	—	—	—
49	Industrie manifatturiere diverse	22	—	3	—	25	—	—	—	—	—
5	Industrie costruzioni, installaz. impianti edilizia	234	—	28	20	282	—	—	1	1	2
50	Edilizia e genio civile	234	—	28	20	282	—	—	1	1	2
6	Commercio, pubblici esercizi e alberghi; riparazioni beni di consumo e veicoli	3.029	6	295	245	3.575	33	—	43	11	87
6A	Commercio, pubblici esercizi e alberghi	2.816	6	275	227	3.324	25	—	40	10	75
61	Commercio all'ingrosso	100	—	14	4	118	3	—	4	—	7
62	Commercio all'ingrosso di materiali vari da recupero	3	—	1	2	6	1	—	—	—	1
63	Intermediari del commercio	29	—	2	3	34	—	—	—	—	—
64	Comm. minuto alimentari, abbigliam., arredam.; farmacie	1.208	4	140	84	1.436	6	—	16	4	26
65	Commercio minuto veicoli, natanti, carburanti, libri, articoli vari	355	—	59	8	422	4	—	4	3	11
66	Pubblici esercizi ed esercizi alberghieri	1.121	2	59	126	1.308	11	—	16	3	30
6B	Riparazioni di beni di consumo e di veicoli	213	—	20	18	251	8	—	3	1	12
67	Riparazioni di beni di consumo e di veicoli	213	—	20	18	251	8	—	3	1	12
7	Trasporti e comunicazioni	195	1	14	22	232	5	—	6	—	11
71	Ferrovie	8	—	—	12	20	—	—	—	—	—
72	Altri trasporti terrestri	51	—	5	4	60	2	—	1	—	3
73	Trasporti fluviali, lacuali e lagunari	—	—	—	—	—	—	—	—	—	—
74	Trasporti marittimi e cabotaggio	—	—	—	—	—	—	—	—	—	—
75	Trasporti aerei	2	—	—	—	2	—	—	—	—	—
76	Attività connesse ai trasporti	17	1	3	—	21	1	—	1	—	2
77	Agenzie viaggio, intermediari trasporti, magazzini	35	—	5	—	40	1	—	1	—	2
79	Comunicazioni	82	—	1	6	89	1	—	3	—	4
8	Credito e assicurazione, servizi prestati alle imprese; noleggio	540	—	46	17	603	2	—	8	3	13
8A	Credito e assicurazione	52	—	3	1	56	—	—	6	—	6
81	Istituti di credito	47	—	3	1	51	—	—	6	—	6
82	Assicurazione	5	—	—	—	5	—	—	—	—	—
8B	Servizi prestati alle imprese; noleggio	488	—	43	16	547	2	—	2	3	7
83	Auxiliari finanziari, assicurazioni, servizi alle imprese	480	—	37	14	531	2	—	2	2	6
84	Noleggio di beni mobili	8	—	6	2	16	—	—	—	1	1
9	Pubblica amministrazione; servizi pubblici e privati	893	3	74	42	1.012	6	1	11	1	19
9A	Pubblica amministrazione	212	—	2	9	223	2	1	2	—	5
91	Pubblica amministrazione, sicurezza sociale obbligatoria	212	—	2	9	223	2	1	2	—	5
9B	Servizi pubblici e privati	681	3	72	33	789	4	—	9	1	14
92	Servizi d'igiene pubblica ed amministrazione di cimiteri	8	—	—	1	9	—	—	—	—	—
93	Istruzione	15	—	—	1	16	—	—	—	—	—
94	Ricerca e sviluppo	—	—	1	—	1	—	—	—	—	—
95	Sanità e servizi veterinari	174	—	8	5	187	—	—	2	1	3
96	Altri servizi sociali	103	1	4	5	113	—	—	1	—	1
97	Servizi ricreativi ed altri servizi culturali	89	—	15	5	109	4	—	5	—	9
98	Servizi personali	292	2	44	16	354	—	—	1	—	1
	TOTALE	5.328	10	537	588	6.463	59	1	81	22	163

TAV. 12 - Unità locali operative del commercio, pubblici esercizi e alberghi per forma di collegamento economico, sistema di vendita delle merci e per classe e sottoclasse di attività economica

N. Classificazione	CLASSI E SOTTOCLASSI DI ATTIVITÀ ECONOMICA	UNITÀ LOCALI								
		aderenti ad un collegamento economico				secondo il sistema di vendita delle merci				
		Unione volontaria	Gruppo di acquisto	Altre forme	TOTALE	Tradizionale	Libero servizio	Per corrispondenza	Altre forme	TOTALE
61	Commercio all'ingrosso	10	6	24	40	165	4	—	—	169
611	Commercio all'ingrosso di materie prime agricole, di animali vivi, di materie prime tessili e di semilavorati	—	—	1	1	6	—	—	—	6
612	Commercio all'ingrosso di combustibili; di minerali e prodotti chimici per l'industria	—	—	2	2	10	—	—	—	10
613	Commercio all'ingrosso di legname, di materiale da costruzione e di articoli per installazione	1	2	2	5	24	—	—	—	24
614	Commercio all'ingrosso di macchine, attrezzature e veicoli	—	—	2	2	12	—	—	—	12
615	Commercio all'ingrosso di mobili, elettrodomestici, apparecchi radio-televisivi, casalinghi e ferramenta	3	1	—	4	14	—	—	—	14
616	Commercio all'ingrosso di prodotti tessili, di abbigliamento, di calzature e articoli in cuoio e pelli	1	—	2	3	3	—	—	—	3
617	Commercio all'ingrosso di prodotti alimentari, bevande e tabacco	4	3	10	17	82	4	—	—	86
618	Commercio all'ingrosso di prodotti farmaceutici, sanitari, di bellezza e di detersivi	—	—	1	1	7	—	—	—	7
619	Commercio all'ingrosso di altri prodotti non alimentari	1	—	4	5	7	—	—	—	7
62	Commercio all'ingrosso di materiali vari da recupero	—	—	—	—	10	—	—	—	10
621	Commercio all'ingrosso di rottami metallici	—	—	—	—	9	—	—	—	9
622	Commercio all'ingrosso di altri prodotti di raccolta	—	—	—	—	1	—	—	—	1
64	Commercio al minuto di prodotti alimentari, di articoli di abbigliamento, di arredamento e per la casa; farmacie	113	57	393	563	1.682	66	—	1	1.749
641	Commercio al minuto di prodotti ortofrutticoli e lattiero-caseari; di carne, pesce e pasticceria	30	11	108	149	414	14	—	—	428
642	Commercio al minuto di bevande, oli e di altri prodotti alimentari non altrove classificati; tabaccherie	36	36	109	181	450	43	—	—	493
643	Farmacie	1	1	5	7	28	—	—	—	28
644	Commercio al minuto articoli sanitari e prodotti di bellezza	4	—	15	19	62	—	—	—	62
645	Commercio al minuto di articoli di abbigliamento	16	1	69	86	299	2	—	—	301
646	Commercio al minuto di calzature e pelletteria	6	1	16	23	74	2	—	—	76
647	Commercio al minuto di tessuti per arredamento	—	—	1	1	15	1	—	—	16
648	Commercio al minuto di mobili, apparecchi e materiali per la casa	18	7	52	77	224	3	—	1	228
649	Commercio al minuto di carte da parati, di rivestimenti e apparecchi igienico-sanitari, strumenti musicali, di articoli da regalo e oggetti d'arte	2	—	18	20	116	1	—	—	117
65	Commercio al minuto di veicoli, natanti, carburanti, libri ed articoli vari	28	14	83	125	489	10	—	—	499
651	Commercio al minuto di automobili, motocicli e natanti	4	4	9	17	72	—	—	—	72
652	Commercio al minuto di carburanti e lubrificanti	6	7	9	22	111	—	—	—	111
653	Commercio al minuto di libri, giornali, articoli da cancelleria e forniture per ufficio	7	—	20	27	88	4	—	—	92
654	Commercio al minuto di altri articoli non altrove classificati	11	2	37	50	197	3	—	—	200
655	Commercio al minuto di articoli di occasione	—	—	1	1	6	—	—	—	6
656	Commercio al minuto di prodotti diversi, con prevalenza di prodotti non alimentari	—	1	7	8	15	3	—	—	18
66	Pubblici esercizi ed esercizi alberghieri	85	15	226	326	1.027	11	—	—	1.038
661	Ristoranti	17	4	44	65	210	3	—	—	213
662	Bar con e senza spettacolo	26	4	99	129	449	4	—	—	453
664	Mense	—	—	1	1	7	3	—	—	10
665	Esercizi alberghieri propriamente detti	36	6	75	117	332	—	—	—	332
666	Vagoni letto e vagoni ristorante	—	—	—	—	—	—	—	—	—
667	Esercizi alberghieri complementari	6	1	7	14	29	1	—	—	30
	TOTALE	236	92	726	1.054	3.373	91	—	1	3.465

TAV. 13 - Attrezzature in dotazione alle unità locali operative del commercio, pubblici esercizi e alberghi per classe e sottoclasse di attività economica

N. Classificazione	CLASSI E SOTTOCLASSI DI ATTIVITÀ ECONOMICA	ATTREZZATURE							
		Armadi frigoriferi		Celle frigorifere		Banchi frigoriferi		Carrelli elevatori	
		Unità locali	N.	Unità locali	N.	Unità locali	N.	Unità locali	N.
61	Commercio all'ingrosso	1	1	24	46	5	10	31	41
611	Commercio all'ingrosso di materie prime agricole, di animali vivi, di materie prime tessili e di semilavorati	—	—	—	—	—	—	1	1
612	Commercio all'ingrosso di combustibili; di minerali e prodotti chimici per l'industria	—	—	—	—	—	—	—	—
613	Commercio all'ingrosso di legname, di materiale da costruzione e di articoli per installazione	—	—	—	—	—	—	10	17
614	Commercio all'ingrosso di macchine, attrezzature e veicoli	—	—	—	—	—	—	—	—
615	Commercio all'ingrosso di mobili, elettrodomestici, apparecchi radio-televisivi, casalinghi e ferramenta	—	—	—	—	—	—	1	1
616	Commercio all'ingrosso di prodotti tessili, di abbigliamento, di calzature e articoli in cuoio e pelli	—	—	—	—	—	—	—	—
617	Commercio all'ingrosso prodotti alimentari, bevande e tabacco	1	1	24	46	5	10	19	22
618	Commercio all'ingrosso di prodotti farmaceutici, sanitari, di bellezza e di detersivi	—	—	—	—	—	—	—	—
619	Commercio all'ingrosso di altri prodotti non alimentari	—	—	—	—	—	—	—	—
62	Commercio all'ingrosso di materiali vari da recupero	—	—	—	—	—	—	1	3
621	Commercio all'ingrosso di rottami metallici	—	—	—	—	—	—	1	3
622	Commercio all'ingrosso di altri prodotti di raccolta	—	—	—	—	—	—	—	—
64	Commercio al minuto prodotti alimentari, articoli di abbigliamento, arredamento e per la casa; farmacie	231	294	174	255	601	885	21	35
641	Commercio al minuto di prodotti ortofruttilicoli e lattiero-caseari; di carne, pesce e pasticceria	119	166	134	202	301	446	6	7
642	Commercio al minuto di bevande, oli e di altri prodotti alimentari non altrove classificati; tabaccherie	99	113	39	52	297	436	11	21
643	Farmacie	13	15	1	1	—	—	—	—
644	Commercio al minuto articoli sanitari e prodotti di bellezza	—	—	—	—	—	—	—	—
645	Commercio al minuto di articoli di abbigliamento	—	—	—	—	—	—	—	—
646	Commercio al minuto di calzature e pelletteria	—	—	—	—	1	1	—	—
647	Commercio al minuto di tessuti per arredamento	—	—	—	—	—	—	—	—
648	Commercio al minuto mobili, apparecchi, materiali per casa	—	—	—	—	—	—	—	—
649	Commercio al minuto di carte da parati, di rivestimenti e apparecchi igienico-sanitari, strumenti musicali, di articoli da regalo e oggetti d'arte	—	—	—	—	2	2	4	7
65	Commercio al minuto di veicoli, natanti, carburanti, libri ed articoli vari	4	6	6	16	4	17	6	6
651	Commercio al minuto di automobili, motocicli e natanti	—	—	—	—	—	—	—	—
652	Commercio al minuto di carburanti e lubrificanti	—	—	—	—	—	—	2	2
653	Commercio al minuto di libri, giornali, articoli da cancelleria e forniture per ufficio	—	—	—	—	—	—	—	—
654	Commercio al minuto di altri articoli non altrove classificati	1	1	3	3	—	—	2	2
655	Commercio al minuto di articoli di occasione	—	—	—	—	—	—	—	—
656	Commercio al minuto di prodotti diversi, con prevalenza di prodotti non alimentari	3	5	3	13	4	17	2	2
66	Pubblici esercizi ed esercizi alberghieri	576	940	219	295	738	930	10	13
661	Ristoranti	144	233	54	68	156	210	3	4
662	Bar con e senza spettacolo	118	175	21	28	328	403	—	—
664	Mense	8	14	2	3	3	3	—	—
665	Esercizi alberghieri propriamente detti	290	497	138	192	236	296	7	9
666	Vagoni letto e vagoni ristorante	—	—	—	—	—	—	—	—
667	Esercizi alberghieri complementari	16	21	4	4	15	18	—	—
	TOTALE	812	1.241	423	612	1.348	1.842	69	98

TAV. 14 - Unità locali operative del commercio fisso al minuto per classe di superficie di vendita e per classe e sottoclasse di attività economica

N. Classificazione	CLASSI E SOTTOCLASSI DI ATTIVITÀ ECONOMICA	CLASSI DI SUPERFICIE DI VENDITA (mq)										TOTALE	
		1 - 50		51 - 100		101 - 200		201 - 400		oltre 400			
		Unità locali	Superficie	Unità locali	Superficie	Unità locali	Superficie	Unità locali	Superficie	Unità locali	Superficie	Unità locali	Superficie
64	Commercio al minuto prodotti alimentari, articoli abbigliamento, arredamento e per la casa; farmacie	1.258	37.652	356	25.433	67	9.897	28	8.723	36	42.040	1.745	123.745
641	Commercio al minuto di prodotti ortofruttilicoli e lattiero-caseari; di carne, pesce e pasticceria	376	10.567	47	3.072	3	466	1	323	—	—	427	14.428
642	Commercio al minuto di bevande, oli e di altri prodotti alimentari non altrove classificati; tabaccherie	377	11.236	94	6.784	9	1.430	9	2.910	4	5.098	493	27.458
643	Farmacie	17	590	10	730	1	150	—	—	—	—	28	1.470
644	Commercio al minuto articoli sanitari e prodotti di bellezza	52	1.488	9	649	1	102	—	—	—	—	62	2.239
645	Commercio al minuto di articoli di abbigliamento	190	5.799	85	6.015	14	2.225	5	1.502	5	3.335	299	18.876
646	Commercio al minuto di calzature e pelletteria	53	1.602	12	948	7	913	2	720	2	1.500	76	5.683
647	Commercio al minuto di tessuti per arredamento	7	247	6	381	1	137	—	—	2	1.900	16	2.665
648	Commercio al minuto di mobili, apparecchi e materiali per la casa	110	3.847	63	4.743	24	3.544	11	3.268	20	22.087	228	37.489
649	Commercio al minuto di carte da parati, di rivestimenti e apparecchi igienico-sanitari, strumenti musicali, di articoli da regalo e oggetti d'arte	76	2.276	30	2.111	7	930	—	—	3	8.120	116	13.437
65	Commercio al minuto di veicoli, natanti, carburanti, libri ed articoli vari	290	7.786	108	8.182	36	5.429	27	8.885	32	36.328	493	66.610
651	Commercio al minuto di automobili, motocicli e natanti	27	824	18	1.421	7	1.120	12	3.823	8	8.140	72	15.328
652	Commercio al minuto di carburanti e lubrificanti	51	1.243	17	1.330	17	2.629	10	3.471	11	13.045	106	21.718
653	Commercio al minuto di libri, giornali, articoli da cancelleria e forniture per ufficio	62	1.552	27	2.075	2	270	1	351	—	—	92	4.248
654	Commercio al minuto di altri articoli non altrove classificati	136	3.819	40	2.946	9	1.290	4	1.240	10	10.228	199	19.523
655	Commercio al minuto di articoli di occasione	3	90	3	204	—	—	—	—	—	—	6	294
656	Commercio al minuto di prodotti diversi, con prevalenza di prodotti non alimentari	11	258	3	206	1	120	—	—	3	4.915	18	5.499
	TOTALE	1.548	45.438	464	33.615	103	15.326	55	17.608	68	78.368	2.238	190.355

TAV. 15 - Notizie relative agli esercizi di commercio ambulante per sottoclasse di attività economica

N. Classificazione	SOTTOCLASSI DI ATTIVITÀ ECONOMICA	ESERCIZI CON ADDETTI									TIPO DI POSTEGGIO	
		1	2	3 - 5		6 e oltre		TOTALE			Fisso	Mobile
		Esercizi	Esercizi	Esercizi	Addetti	Esercizi	Addetti	Esercizi	Addetti			
								in complesso	di cui titolari e familiari			
641	Commercio al minuto di prodotti ortofruttilicoli e lattiero-caseari; di carne, pesce e pasticceria	32	22	9	33	—	—	63	109	102	29	34
642	Commercio al minuto di bevande, oli e di altri prodotti alimentari non altrove classificati; tabaccherie	6	2	1	3	—	—	9	13	12	3	6
644	Commercio al minuto articoli sanitari e prodotti di bellezza	2	—	—	—	—	—	2	2	2	1	1
645	Commercio al minuto di articoli di abbigliamento	55	46	9	27	—	—	110	174	167	87	23
646	Commercio al minuto di calzature e pelletteria	8	10	6	18	—	—	24	46	38	17	7
647	Commercio al minuto di tessuti per arredamento	3	4	—	—	—	—	7	11	11	5	2
648	Commercio al minuto di mobili, apparecchi e materiali per la casa	10	7	1	3	—	—	18	27	26	14	4
649	Commercio al minuto di carte da parati, di rivestimenti e apparecchi igienico-sanitari, strumenti musicali, di articoli da regalo e oggetti d'arte	11	3	1	3	—	—	15	20	20	7	8
651	Commercio al minuto di automobili, motocicli e natanti	—	—	—	—	—	—	—	—	—	—	—
653	Commercio al minuto di libri, giornali, articoli da cancelleria e forniture per ufficio	3	—	—	—	—	—	3	3	3	1	2
654	Commercio al minuto di altri articoli non altrove classificati	11	7	—	—	—	—	18	25	25	10	8
655	Commercio al minuto di articoli di occasione	—	—	—	—	—	—	—	—	—	—	—
656	Commercio al minuto di prodotti diversi, con prevalenza di prodotti non alimentari	—	2	—	—	—	—	2	4	4	2	—
	TOTALE	141	103	27	87	—	—	271	434	410	176	95

TAV. 16 - Servizi ambulatoriali delle strutture sanitarie pubbliche e private per tipo di servizio e per sottoclasse e categoria di attività economica

N. Classificazione	SOTTOCLASSI E CATEGORIE DI ATTIVITÀ ECONOMICA	Cardiologia	Centri di Medicina preventiva e sociale	Centri e servizi trasfusionali	Chirurgia	Dermosifilopatia	Emodialisi	Fisioterapia e Riabilitazione	Laboratori di analisi e Patologia clinica	Medicina generica
951	Servizi sanitari (con ricovero)	1	—	1	1	—	—	—	1	—
951.1	Ospedali generali, pubblici	1	—	1	1	—	—	—	1	—
951.2	Ospedali specializzati, pubblici	—	—	—	—	—	—	—	—	—
951.3	Istituti, cliniche e policlinici universitari, pubblici	—	—	—	—	—	—	—	—	—
951.4	Ospedali psichiatrici e neuropsichiatrici, pubblici	—	—	—	—	—	—	—	—	—
951.5	Ospedali per cronici e di lunga degenza, pubblici	—	—	—	—	—	—	—	—	—
951.6	Case di cura, private	—	—	—	—	—	—	—	—	—
951.7	Case di cura neuropsichiatriche, private	—	—	—	—	—	—	—	—	—
951.8	Case di cura per lunga degenza, private	—	—	—	—	—	—	—	—	—
951.9	Ospedali ecclesiastici classificati, privati	—	—	—	—	—	—	—	—	—
952	Altre istituzioni sanitarie (senza ricovero)	2	6	—	1	2	—	9	3	45
952.1	Ambulatori e poliambulatori, pubblici	1	2	—	1	—	—	3	—	44
952.2	Stabilimenti idropinici ed idrotermali, pubblici	—	—	—	—	—	—	—	1	—
952.3	Centri di igiene mentale, pubblici	—	—	—	—	—	—	—	—	—
952.4	Laboratori di igiene e profilassi, pubblici	—	—	—	—	—	—	—	1	1
952.5	Altre istituzioni sanitarie, pubbliche	1	3	—	—	1	—	2	—	—
952.6	Stabilimenti idropinici ed idrotermali, privati	—	—	—	—	—	—	—	—	—
952.7	Laboratori di analisi cliniche, privati	—	—	—	—	1	—	—	1	—
952.8	Studi di radiologia e radioterapia, privati	—	1	—	—	—	—	2	—	—
952.9	Altre istituzioni sanitarie, private	—	—	—	—	—	—	2	—	—
953	Studi medici privati	1	1	—	2	1	—	—	1	74
953.1	Studi medici generici e pediatrici	—	—	—	—	—	—	—	—	70
953.2	Ambulatori e poliambulatori specialistici	1	1	—	2	1	—	—	1	4
954	Studi dentistici	—	1	—	—	—	—	—	—	2
	TOTALE	4	8	1	4	3	—	9	5	121

N. Classificazione	SOTTOCLASSI E CATEGORIE DI ATTIVITÀ ECONOMICA	Medicina interna	Medicina legale	Neurologia	Oculistica	Odontoiatria e Stomatologia	Oncologia e Prevenzione tumori	Ortopedia e Traumatologia	Ostetricia e Ginecologia	Otorinolaringoiatria e Audiologia
951	Servizi sanitari (con ricovero)	1	—	1	1	1	—	1	1	1
951.1	Ospedali generali, pubblici	1	—	1	1	1	—	1	1	1
951.2	Ospedali specializzati, pubblici	—	—	—	—	—	—	—	—	—
951.3	Istituti, cliniche e policlinici universitari, pubblici	—	—	—	—	—	—	—	—	—
951.4	Ospedali psichiatrici e neuropsichiatrici, pubblici	—	—	—	—	—	—	—	—	—
951.5	Ospedali per cronici e di lunga degenza, pubblici	—	—	—	—	—	—	—	—	—
951.6	Case di cura, private	—	—	—	—	—	—	—	—	—
951.7	Case di cura neuropsichiatriche, private	—	—	—	—	—	—	—	—	—
951.8	Case di cura per lunga degenza, private	—	—	—	—	—	—	—	—	—
951.9	Ospedali ecclesiastici classificati, privati	—	—	—	—	—	—	—	—	—
952	Altre istituzioni sanitarie (senza ricovero)	1	—	1	2	2	2	3	3	2
952.1	Ambulatori e poliambulatori, pubblici	1	—	1	2	2	2	3	3	2
952.2	Stabilimenti idropinici ed idrotermali, pubblici	—	—	—	—	—	—	—	—	—
952.3	Centri di igiene mentale, pubblici	—	—	—	—	—	—	—	—	—
952.4	Laboratori di igiene e profilassi, pubblici	—	—	—	—	—	—	—	—	—
952.5	Altre istituzioni sanitarie, pubbliche	—	—	1	1	1	1	—	1	1
952.6	Stabilimenti idropinici ed idrotermali, privati	—	—	—	—	—	—	—	—	—
952.7	Laboratori di analisi cliniche, privati	—	—	—	—	—	—	—	—	—
952.8	Studi di radiologia e radioterapia, privati	—	—	—	—	—	—	1	—	—
952.9	Altre istituzioni sanitarie, private	—	—	—	—	—	—	—	—	—
953	Studi medici privati	3	—	—	1	3	—	7	5	4
953.1	Studi medici generici e pediatrici	2	—	—	—	—	—	5	2	3
953.2	Ambulatori e poliambulatori specialistici	1	—	—	1	3	—	2	3	1
954	Studi dentistici	—	—	—	—	27	—	—	—	—
	TOTALE	5	—	2	4	33	2	11	9	7

N. Classificazione	SOTTOCLASSI E CATEGORIE DI ATTIVITÀ ECONOMICA	Pediatria	Pneumologia e Tisiologia	Psichiatria	Radiologia	Radioterapia	Igiene e Sanità pubblica	Urologia e Nefrologia	Altri	TOTALE
951	Servizi sanitari (con ricovero)	1	—	1	1	1	—	1	—	16
951.1	Ospedali generali, pubblici	1	—	1	1	1	—	1	—	16
951.2	Ospedali specializzati, pubblici	—	—	—	—	—	—	—	—	—
951.3	Istituti, cliniche e policlinici universitari, pubblici	—	—	—	—	—	—	—	—	—
951.4	Ospedali psichiatrici e neuropsichiatrici, pubblici	—	—	—	—	—	—	—	—	—
951.5	Ospedali per cronici e di lunga degenza, pubblici	—	—	—	—	—	—	—	—	—
951.6	Case di cura, private	—	—	—	—	—	—	—	—	—
951.7	Case di cura neuropsichiatriche, private	—	—	—	—	—	—	—	—	—
951.8	Case di cura per lunga degenza, private	—	—	—	—	—	—	—	—	—
951.9	Ospedali ecclesiastici classificati, privati	—	—	—	—	—	—	—	—	—
952	Altre istituzioni sanitarie (senza ricovero)	5	—	2	2	—	6	—	6	105
952.1	Ambulatori e poliambulatori, pubblici	4	—	1	—	—	4	—	3	72
952.2	Stabilimenti idropinici ed idrotermali, pubblici	—	—	—	—	—	—	—	—	1
952.3	Centri di igiene mentale, pubblici	—	—	—	—	—	—	—	—	—
952.4	Laboratori di igiene e profilassi, pubblici	—	—	—	—	—	1	—	1	4
952.5	Altre istituzioni sanitarie, pubbliche	1	—	1	—	—	1	—	—	16
952.6	Stabilimenti idropinici ed idrotermali, privati	—	—	—	—	—	—	—	—	—
952.7	Laboratori di analisi cliniche, privati	—	—	—	—	—	—	—	—	2
952.8	Studi di radiologia e radioterapia, privati	—	—	—	2	—	—	—	1	7
952.9	Altre istituzioni sanitarie, private	—	—	—	—	—	—	—	1	3
953	Studi medici privati	9	3	—	1	—	1	—	2	119
953.1	Studi medici generici e pediatrici	6	3	—	1	—	1	—	1	94
953.2	Ambulatori e poliambulatori specialistici	3	—	—	—	—	—	—	1	25
954	Studi dentistici	—	—	—	—	—	—	—	—	30
	TOTALE	15	3	3	4	1	7	1	8	270

dati comunali

— IMPRESE

—UNITÀ LOCALI

TAV. 17 - Imprese, unità locali e relativi addetti

N. Classificazione	RAMI E CLASSI DI ATTIVITÀ ECONOMICA	PROVINCIA						001 ALLEIN					
		Imprese	Unità locali				Imprese	Unità locali					
			TOTALE		di cui artigiane			TOTALE		di cui artigiane			
			Unità locali	Addetti	Unità locali	Addetti		Unità locali	Addetti	Unità locali	Addetti		
0	Agricoltura, caccia, foreste e pesca	51	58	327	11	12	—	—	—	—	—		
01	Agricoltura e caccia	—	—	—	—	—	—	—	—	—	—		
02	Foreste	11	11	12	11	12	—	—	—	—	—		
03	Pesca	3	3	5	—	—	—	—	—	—	—		
04	Attività connesse con l'agricoltura	37	44	310	—	—	—	—	—	—	—		
1	Energia, gas e acqua	7	64	1.109	—	—	—	4	2	—	—		
1A	Estrazione di combustibili - industria petrolifera	1	1	5	—	—	—	—	—	—	—		
11	Estrazione e agglomerazione di combustibili solidi	—	—	—	—	—	—	—	—	—	—		
12	Cokerie	—	—	—	—	—	—	—	—	—	—		
13	Industria dell'estrazione di petrolio e gas naturali	—	—	—	—	—	—	—	—	—	—		
14	Industria petrolifera	1	1	5	—	—	—	—	—	—	—		
15	Industria dei combustibili nucleari	—	—	—	—	—	—	—	—	—	—		
1B	Energia elettrica, gas e acqua	6	63	1.104	—	—	—	4	2	—	—		
16	Produzione, distribuzione energia elettrica, gas	5	58	1.087	—	—	—	4	2	—	—		
17	Raccolta, depurazione e distribuzione d'acqua	1	5	17	—	—	—	—	—	—	—		
2	Industrie estrattive - industrie manifatturiere per trasformazione minerali - industrie chimiche	72	100	6.803	43	125	—	—	—	—	—		
21	Estrazione e preparazione di minerali metalliferi	3	3	5	—	—	—	—	—	—	—		
22	Produzione e prima trasformazione dei metalli	5	7	5.610	—	—	—	—	—	—	—		
23	Estraz. minerali non metalliferi e non energetici; torbiere	24	41	248	20	61	—	—	—	—	—		
24	Lavorazione dei minerali non metalliferi	36	42	267	21	59	—	—	—	—	—		
25	Industrie chimiche	4	6	166	2	5	—	—	—	—	—		
26	Produzione di fibre artificiali e sintetiche	—	1	507	—	—	—	—	—	—	—		
3	Industrie manifatturiere per lavorazione e trasformazione metalli; meccanica di precisione	201	217	1.016	184	408	—	—	—	—	—		
31	Costruzione di prodotti in metallo	127	133	540	120	286	—	—	—	—	—		
32	Costruzione, installazione macchine e materiale meccanico	38	40	258	33	62	—	—	—	—	—		
33	Costruzione, installazione e riparazione macchine ufficio	4	5	8	3	6	—	—	—	—	—		
34	Costruzione e installazione impianti	22	27	131	21	43	—	—	—	—	—		
35	Costruzione, montaggio autoveicoli e carrozzerie	—	—	—	—	—	—	—	—	—	—		
36	Industria della costruzione di altri mezzi di trasporto	3	4	32	—	—	—	—	—	—	—		
37	Costruzione apparecchi di precisione; orologeria	7	8	47	7	11	—	—	—	—	—		
4	Industrie manifatturiere alimentari, tessili, pelli, cuoio, abbigliamento, legno, mobilio e altre	645	666	2.892	586	1.189	—	—	—	—	—		
41	Industrie alimentari di base	94	100	293	83	226	—	—	—	—	—		
42	Industrie zucchero, bevande e tabacco	20	23	451	6	25	—	—	—	—	—		
43	Industrie tessili	18	18	358	14	27	—	—	—	—	—		
44	Industrie delle pelli e del cuoio	7	7	13	7	13	—	—	—	—	—		
45	Industrie calzature, abbigliamento e biancheria casa	67	69	474	64	95	—	—	—	—	—		
46	Industrie del legno e del mobile in legno	371	378	779	360	671	—	—	—	—	—		
47	Industrie della carta; stampa ed editoria	21	22	139	15	61	—	—	—	—	—		
48	Industrie gomma e manufatti di materie plastiche	19	20	207	14	32	—	—	—	—	—		
49	Industrie manifatturiere diverse	28	29	178	23	39	—	—	—	—	—		
5	Industrie costruzioni, installazioni impianti edilizia	1.124	1.297	4.469	1.024	2.417	5	5	5	5	5		
50	Edilizia e genio civile	1.124	1.297	4.469	1.024	2.417	5	5	5	5	5		
6	Commercio, pubblici esercizi e alberghi; riparazioni beni di consumo e veicoli	4.211	4.501	10.839	293	636	11	11	13	—	—		
6A	Commercio, pubblici esercizi e alberghi	3.916	4.197	10.150	—	—	11	11	13	—	—		
61	Commercio all'ingrosso	155	172	639	—	—	—	—	—	—	—		
62	Commercio all'ingrosso di materiali vari da recupero	9	10	111	—	—	—	—	—	—	—		
63	Intermediari del commercio	82	84	100	—	—	—	—	—	—	—		
64	Comm. minuto alimentari, abbigl., arredam.; farmacie	1.907	2.005	3.917	—	—	5	5	5	—	—		
65	Comm. minuto veicoli, natanti, carburanti, libri, articoli vari	458	523	1.256	—	—	3	3	3	—	—		
66	Pubblici esercizi ed esercizi alberghieri	1.305	1.403	4.127	—	—	3	3	5	—	—		
6B	Riparazioni di beni di consumo e di veicoli	295	304	689	293	636	—	—	—	—	—		
67	Riparazioni di beni di consumo e di veicoli	295	304	689	293	636	—	—	—	—	—		
7	Trasporti e comunicazioni	266	462	2.332	194	262	5	6	7	1	1		
71	Ferrovie	—	21	176	—	—	—	—	—	—	—		
72	Altri trasporti terrestri	226	241	957	186	249	1	1	1	1	1		
73	Trasporti fluviali, lacuali e lagunari	—	—	—	—	—	—	—	—	—	—		
74	Trasporti marittimi e cabotaggio	—	—	—	—	—	—	—	—	—	—		
75	Trasporti aerei	1	2	12	—	—	—	—	—	—	—		
76	Attività connesse ai trasporti	10	26	238	8	13	—	—	—	—	—		
77	Agenzie viaggio, intermediari trasporti, magazzini	10	68	196	—	—	—	—	—	—	—		
79	Comunicazioni	19	104	753	—	—	4	5	6	—	—		
8	Credito e assicurazione, servizi imprese; noleggio	199	629	1.629	4	10	—	—	—	—	—		
8A	Credito e assicurazione	1	56	433	—	—	—	—	—	—	—		
81	Istituti di credito	1	51	423	—	—	—	—	—	—	—		
82	Assicurazione	—	5	10	—	—	—	—	—	—	—		
8B	Servizi prestati alle imprese; noleggio	198	573	1.196	4	10	—	—	—	—	—		
83	Ausiliari finanziari, assicurazioni, servizi alle imprese	178	551	1.161	4	10	—	—	—	—	—		
84	Noleggio di beni mobili	20	22	35	—	—	—	—	—	—	—		
9	Pubblica amministrazione; servizi pubblici e privati	492	1.461	8.624	403	637	—	5	8	—	—		
9A	Pubblica amministrazione	—	236	2.571	—	—	—	2	6	—	—		
91	Pubblica amministrazione, sicurezza sociale obbligatoria	—	236	2.571	—	—	—	2	6	—	—		
9B	Servizi pubblici e privati	492	1.225	6.053	403	637	—	3	2	—	—		
92	Servizi d'igiene pubblica ed amministrazione di cimiteri	43	47	192	40	78	—	—	—	—	—		
93	Istruzione	11	345	2.661	—	—	—	2	2	—	—		
94	Ricerca e sviluppo	—	1	3	—	—	—	—	—	—	—		
95	Sanità e servizi veterinari	6	199	1.410	—	—	—	1	—	—	—		
96	Altri servizi sociali	2	120	317	—	—	—	—	—	—	—		
97	Servizi ricreativi ed altri servizi culturali	62	143	859	—	—	—	—	—	—	—		
98	Servizi personali	368	370	611	363	559	—	—	—	—	—		
	TOTALE	7.268	9.455	40.040	2.742	5.696	21	31	35	6	6		

per Comune e per ramo e classe di attività economica

002 ANTEY-SAINT-ANDRE'					003 AOSTA					004 ARNAD					N. Classifi- cazione
Imprese	Unità locali				Imprese	Unità locali				Imprese	Unità locali				
	TOTALE		di cui artigiane			TOTALE		di cui artigiane			TOTALE		di cui artigiane		
	Unità locali	Addetti	Unità locali	Addetti		Unità locali	Addetti	Unità locali	Addetti		Unità locali	Addetti	Unità locali	Addetti	
1	1	5	—	—	—	1	1	—	—	—	—	—	—	—	0
—	—	—	—	—	—	—	—	—	—	—	—	—	—	—	01
—	—	—	—	—	—	—	—	—	—	—	—	—	—	—	02
—	—	—	—	—	—	—	—	—	—	—	—	—	—	—	03
1	1	5	—	—	—	1	1	—	—	—	—	—	—	—	04
—	1	21	—	—	3	10	350	—	—	1	1	5	—	—	1
—	—	—	—	—	—	—	—	—	—	1	1	5	—	—	1A
—	—	—	—	—	—	—	—	—	—	—	—	—	—	—	11
—	—	—	—	—	—	—	—	—	—	—	—	—	—	—	12
—	—	—	—	—	—	—	—	—	—	—	—	—	—	—	13
—	—	—	—	—	—	—	—	—	—	1	1	5	—	—	14
—	—	—	—	—	—	—	—	—	—	—	—	—	—	—	15
—	1	21	—	—	3	10	350	—	—	—	—	—	—	—	1B
—	1	21	—	—	2	9	344	—	—	—	—	—	—	—	16
—	—	—	—	—	1	1	6	—	—	—	—	—	—	—	17
—	—	—	—	—	8	15	4.515	5	11	4	5	52	2	4	2
—	—	—	—	—	—	—	—	—	—	—	—	—	—	—	21
—	—	—	—	—	—	2	4.451	—	—	1	1	17	—	—	22
—	—	—	—	—	1	3	28	—	—	—	1	1	1	1	23
—	—	—	—	—	6	9	34	4	9	3	3	34	1	3	24
—	—	—	—	—	1	1	2	1	2	—	—	—	—	—	25
—	—	—	—	—	—	—	—	—	—	—	—	—	—	—	26
2	2	3	2	3	40	48	176	39	86	11	11	90	9	19	3
2	2	3	2	3	23	26	64	21	42	6	6	47	5	6	31
—	—	—	—	—	12	12	24	12	24	1	1	30	—	—	32
—	—	—	—	—	2	2	5	1	4	—	—	—	—	—	33
—	—	—	—	—	1	5	77	2	10	4	4	13	4	13	34
—	—	—	—	—	—	—	—	—	—	—	—	—	—	—	35
—	—	—	—	—	2	3	6	3	6	—	—	—	—	—	36
—	—	—	—	—	—	—	—	—	—	—	—	—	—	—	37
4	4	10	3	8	140	146	447	128	324	10	10	337	8	13	4
1	1	2	1	2	18	18	95	17	67	2	2	3	2	3	41
—	—	—	—	—	5	6	30	3	17	—	—	—	—	—	42
—	—	—	—	—	5	5	20	4	5	1	1	173	—	—	43
—	—	—	—	—	6	6	7	6	7	—	—	—	—	—	44
—	—	—	—	—	30	30	53	30	53	2	2	152	1	1	45
3	3	8	2	6	41	43	107	39	91	5	5	9	5	9	46
—	—	—	—	—	13	14	84	9	43	—	—	—	—	—	47
—	—	—	—	—	5	6	19	4	10	—	—	—	—	—	48
—	—	—	—	—	17	18	32	16	31	—	—	—	—	—	49
8	8	18	6	10	143	176	940	99	326	14	15	36	13	22	5
8	8	18	6	10	143	176	940	99	326	14	15	36	13	22	50
35	37	90	3	3	1.183	1.255	3.446	90	218	30	30	50	2	3	6
32	34	87	—	—	1.092	1.162	3.217	—	—	28	28	47	—	—	6A
—	—	—	—	—	57	64	218	—	—	1	1	1	—	—	61
—	—	—	—	—	4	5	95	—	—	—	—	—	—	—	62
—	—	—	—	—	21	22	26	—	—	—	—	—	—	—	63
12	13	21	—	—	650	689	1.610	—	—	16	16	24	—	—	64
4	4	6	—	—	174	191	624	—	—	4	4	9	—	—	65
16	17	60	—	—	186	191	644	—	—	7	7	13	—	—	66
3	3	3	3	3	91	93	229	90	218	2	2	3	2	3	6B
3	3	3	3	3	91	93	229	90	218	2	2	3	2	3	67
1	3	19	1	1	33	82	705	24	30	3	4	9	3	3	7
—	—	—	—	—	—	2	102	—	—	—	—	—	—	—	71
1	2	15	1	1	27	29	146	22	28	3	3	3	3	3	72
—	—	—	—	—	—	—	—	—	—	—	—	—	—	—	73
—	—	—	—	—	—	—	—	—	—	—	—	—	—	—	74
—	—	—	—	—	2	6	8	2	2	—	—	—	—	—	75
—	—	—	—	—	4	32	41	—	—	—	—	—	—	—	76
—	1	4	—	—	—	13	408	—	—	—	1	6	—	—	77
1	5	5	—	—	92	293	976	4	10	—	2	2	—	—	79
—	2	1	—	—	1	16	279	—	—	—	—	—	—	—	8
—	2	1	—	—	1	12	272	—	—	—	—	—	—	—	8A
—	—	—	—	—	—	4	7	—	—	—	—	—	—	—	81
1	3	4	—	—	91	277	697	4	10	—	2	2	—	—	82
1	3	4	—	—	89	275	692	4	10	—	2	2	—	—	8B
—	—	—	—	—	2	2	5	—	—	—	—	—	—	—	83
1	8	29	1	5	187	470	4.954	168	302	1	7	25	—	—	84
—	3	15	—	—	—	51	1.648	—	—	—	2	10	—	—	9
—	3	15	—	—	—	51	1.648	—	—	—	2	10	—	—	9A
1	5	14	1	5	187	419	3.306	168	302	1	5	15	—	—	91
1	1	5	1	5	11	11	110	9	22	—	—	—	—	—	9B
—	2	5	—	—	4	72	1.353	—	—	—	3	11	—	—	92
—	—	—	—	—	—	—	—	—	—	—	—	—	—	—	93
—	1	3	—	—	1	90	1.227	—	—	—	1	1	—	—	94
—	—	—	—	—	1	51	159	—	—	—	—	—	—	—	95
—	1	1	—	—	10	34	173	—	—	1	1	3	—	—	96
—	—	—	—	—	160	161	284	159	280	—	—	—	—	—	97
53	69	200	16	30	1.829	2.496	16.510	557	1.307	74	85	606	37	64	98

segue TAV. 17 - Imprese, unità locali e relativi addetti

N. Classifi- cazione	RAMI E CLASSI DI ATTIVITÀ ECONOMICA	005 ARVIER					006 AVISE					
		Imprese	Unità locali				Imprese	Unità locali				
			TOTALE		di cui artigiane			TOTALE		di cui artigiane		
			Unità locali	Addetti	Unità locali	Addetti		Unità locali	Addetti	Unità locali	Addetti	
0	Agricoltura, caccia, foreste e pesca	1	1	3	—	—	—	—	—	—	—	—
01	Agricoltura e caccia	—	—	—	—	—	—	—	—	—	—	—
02	Foreste	—	—	—	—	—	—	—	—	—	—	—
03	Pesca	—	—	—	—	—	—	—	—	—	—	—
04	Attività connesse con l'agricoltura	1	1	3	—	—	—	—	—	—	—	—
1	Energia, gas e acqua	—	—	—	—	—	—	1	56	—	—	—
1A	Estrazione di combustibili - industria petrolifera	—	—	—	—	—	—	—	—	—	—	—
11	Estrazione e agglomerazione di combustibili solidi	—	—	—	—	—	—	—	—	—	—	—
12	Cokerie	—	—	—	—	—	—	—	—	—	—	—
13	Industria dell'estrazione di petrolio e gas naturali	—	—	—	—	—	—	—	—	—	—	—
14	Industria petrolifera	—	—	—	—	—	—	—	—	—	—	—
15	Industria dei combustibili nucleari	—	—	—	—	—	—	—	—	—	—	—
1B	Energia elettrica, gas e acqua	—	—	—	—	—	—	1	56	—	—	—
16	Produzione, distribuzione energia elettrica, gas	—	—	—	—	—	—	1	56	—	—	—
17	Raccolta, depurazione e distribuzione d'acqua	—	—	—	—	—	—	—	—	—	—	—
2	Industrie estrattive - industrie manifatturiere per trasformazione minerali - industrie chimiche	—	—	—	—	—	1	1	7	—	—	—
21	Estrazione e preparazione di minerali metalliferi	—	—	—	—	—	—	—	—	—	—	—
22	Produzione e prima trasformazione dei metalli	—	—	—	—	—	—	—	—	—	—	—
23	Estraz. minerali non metalliferi e non energetici; torbiera	—	—	—	—	—	1	1	7	—	—	—
24	Lavorazione dei minerali non metalliferi	—	—	—	—	—	—	—	—	—	—	—
25	Industrie chimiche	—	—	—	—	—	—	—	—	—	—	—
26	Produzione di fibre artificiali e sintetiche	—	—	—	—	—	—	—	—	—	—	—
3	Industrie manifatturiere per lavorazione e trasformazione metalli; meccanica di precisione	—	—	—	—	—	—	—	—	—	—	—
31	Costruzione di prodotti in metallo	—	—	—	—	—	—	—	—	—	—	—
32	Costruzione, installazione macchine e materiale meccanico	—	—	—	—	—	—	—	—	—	—	—
33	Costruzione, installazione e riparazione macchine ufficio	—	—	—	—	—	—	—	—	—	—	—
34	Costruzione e installazione impianti	—	—	—	—	—	—	—	—	—	—	—
35	Costruzione, montaggio autoveicoli e carrozzerie	—	—	—	—	—	—	—	—	—	—	—
36	Industria della costruzione di altri mezzi di trasporto	—	—	—	—	—	—	—	—	—	—	—
37	Costruzione apparecchi di precisione; orologeria	—	—	—	—	—	—	—	—	—	—	—
4	Industrie manifatturiere alimentari, tessuti, pelli, cuoio, abbigliamento, legno, mobilio e altre	5	5	8	5	8	6	6	16	6	16	16
41	Industrie alimentari di base	1	1	1	1	1	—	—	—	—	—	—
42	Industrie zucchero, bevande e tabacco	—	—	—	—	—	—	—	—	—	—	—
43	Industrie tessili	—	—	—	—	—	—	—	—	—	—	—
44	Industrie delle pelli e del cuoio	—	—	—	—	—	—	—	—	—	—	—
45	Industrie calzature, abbigliamento e biancheria casa	—	—	—	—	—	—	—	—	—	—	—
46	Industrie del legno e del mobile in legno	4	4	7	4	7	6	6	16	6	16	
47	Industrie della carta; stampa ed editoria	—	—	—	—	—	—	—	—	—	—	—
48	Industrie gomma e manufatti di materie plastiche	—	—	—	—	—	—	—	—	—	—	—
49	Industrie manifatturiere diverse	—	—	—	—	—	—	—	—	—	—	—
5	Industrie costruzioni, installazioni impianti edilizia	11	12	33	11	22	6	7	11	6	6	6
50	Edilizia e genio civile	11	12	33	11	22	6	7	11	6	6	6
6	Commercio, pubblici esercizi e alberghi; riparazioni beni di consumo e veicoli	16	16	36	2	5	13	13	21	—	—	—
6A	Commercio, pubblici esercizi e alberghi	14	14	31	—	—	13	13	21	—	—	—
61	Commercio all'ingrosso	—	—	—	—	—	—	—	—	—	—	—
62	Commercio all'ingrosso di materiali vari da recupero	—	—	—	—	—	—	—	—	—	—	—
63	Intermediari del commercio	—	—	—	—	—	—	—	—	—	—	—
64	Comm. minuto alimentari, abbigl., arredam.; farmacie	5	5	7	—	—	5	5	6	—	—	—
65	Comm. minuto veicoli, natanti, carburanti, libri, articoli vari	1	1	2	—	—	1	1	2	—	—	—
66	Pubblici esercizi ed esercizi alberghieri	8	8	22	—	—	7	7	13	—	—	—
6B	Riparazioni di beni di consumo e di veicoli	2	2	5	2	5	—	—	—	—	—	—
67	Riparazioni di beni di consumo e di veicoli	2	2	5	2	5	—	—	—	—	—	—
7	Trasporti e comunicazioni	3	5	18	3	4	6	8	11	3	4	4
71	Ferrovie	—	1	12	—	—	—	1	1	—	—	—
72	Altri trasporti terrestri	3	3	4	3	4	4	4	6	3	4	4
73	Trasporti fluviali, lacuali e lagunari	—	—	—	—	—	—	—	—	—	—	—
74	Trasporti marittimi e cabotaggio	—	—	—	—	—	—	—	—	—	—	—
75	Trasporti aerei	—	—	—	—	—	—	—	—	—	—	—
76	Attività connesse ai trasporti	—	—	—	—	—	—	—	—	—	—	—
77	Agenzie viaggio, intermediari trasporti, magazzini	—	—	—	—	—	—	—	—	—	—	—
79	Comunicazioni	—	1	2	—	—	2	3	4	—	—	—
8	Credito e assicurazione, servizi imprese; noleggio	—	1	1	—	—	—	1	1	—	—	—
8A	Credito e assicurazione	—	—	—	—	—	—	—	—	—	—	—
81	Istituti di credito	—	—	—	—	—	—	—	—	—	—	—
82	Assicurazione	—	—	—	—	—	—	—	—	—	—	—
8B	Servizi prestati alle imprese; noleggio	—	1	1	—	—	—	1	1	—	—	—
83	Ausiliari finanziari, assicurazioni, servizi alle imprese	—	1	1	—	—	—	1	1	—	—	—
84	Noleggio di beni mobili	—	—	—	—	—	—	—	—	—	—	—
9	Pubblica amministrazione; servizi pubblici e privati	1	14	26	1	1	—	7	13	—	—	—
9A	Pubblica amministrazione	—	3	11	—	—	—	2	7	—	—	—
91	Pubblica amministrazione, sicurezza sociale obbligatoria	—	3	11	—	—	—	2	7	—	—	—
9B	Servizi pubblici e privati	1	11	15	1	1	—	5	6	—	—	—
92	Servizi d'igiene pubblica ed amministrazione di cimiteri	—	—	—	—	—	—	—	—	—	—	—
93	Istruzione	—	6	11	—	—	—	4	5	—	—	—
94	Ricerca e sviluppo	—	—	—	—	—	—	—	—	—	—	—
95	Sanità e servizi veterinari	—	2	1	—	—	—	1	1	—	—	—
96	Altri servizi sociali	—	—	—	—	—	—	—	—	—	—	—
97	Servizi ricreativi ed altri servizi culturali	—	2	2	—	—	—	—	—	—	—	—
98	Servizi personali	1	1	1	1	1	—	—	—	—	—	—
	TOTALE	37	54	125	22	40	32	44	136	15	26	26

per Comune e per ramo e classe di attività economica

007 AYAS					008 AYMAVILLES					009 BARD					N. Classificazione
Imprese	Unità locali				Imprese	Unità locali				Imprese	Unità locali				
	TOTALE		di cui artigiane			TOTALE		di cui artigiane			TOTALE		di cui artigiane		
	Unità locali	Addetti	Unità locali	Addetti		Unità locali	Addetti	Unità locali	Addetti		Unità locali	Addetti	Unità locali	Addetti	
2	2	4	—	—	—	—	—	—	—	—	—	—	—	0	
—	—	—	—	—	—	—	—	—	—	—	—	—	—	01	
—	—	—	—	—	—	—	—	—	—	—	—	—	—	02	
—	—	—	—	—	—	—	—	—	—	—	—	—	—	03	
2	2	4	—	—	—	—	—	—	—	—	—	—	—	04	
—	—	—	—	—	—	3	21	—	—	—	1	7	—	1	
—	—	—	—	—	—	—	—	—	—	—	—	—	—	1A	
—	—	—	—	—	—	—	—	—	—	—	—	—	—	11	
—	—	—	—	—	—	—	—	—	—	—	—	—	—	12	
—	—	—	—	—	—	—	—	—	—	—	—	—	—	13	
—	—	—	—	—	—	—	—	—	—	—	—	—	—	14	
—	—	—	—	—	—	—	—	—	—	—	—	—	—	15	
—	—	—	—	—	—	3	27	—	—	—	7	7	—	1B	
—	—	—	—	—	—	2	17	—	—	—	1	7	—	16	
—	—	—	—	—	—	1	4	—	—	—	—	—	—	17	
—	—	—	—	—	—	1	1	1	1	—	—	—	—	2	
—	—	—	—	—	—	—	—	—	—	—	—	—	—	21	
—	—	—	—	—	—	—	—	—	—	—	—	—	—	22	
—	—	—	—	—	—	1	1	1	1	—	—	—	—	23	
—	—	—	—	—	—	—	—	—	—	—	—	—	—	24	
—	—	—	—	—	—	—	—	—	—	—	—	—	—	25	
—	—	—	—	—	—	—	—	—	—	—	—	—	—	26	
3	3	3	3	3	3	3	5	3	5	—	—	—	—	3	
2	2	2	2	2	3	3	5	3	5	—	—	—	—	31	
—	—	—	—	—	—	—	—	—	—	—	—	—	—	32	
—	—	—	—	—	—	—	—	—	—	—	—	—	—	33	
1	1	1	1	1	—	—	—	—	—	—	—	—	—	34	
—	—	—	—	—	—	—	—	—	—	—	—	—	—	35	
—	—	—	—	—	—	—	—	—	—	—	—	—	—	36	
—	—	—	—	—	—	—	—	—	—	—	—	—	—	37	
22	22	26	22	26	12	12	31	10	28	2	2	2	2	4	
2	2	4	2	4	1	1	1	1	1	—	—	—	—	41	
—	—	—	—	—	—	—	—	—	—	—	—	—	—	42	
—	—	—	—	—	—	—	—	—	—	—	—	—	—	43	
—	—	—	—	—	—	—	—	—	—	—	—	—	—	44	
—	—	—	—	—	1	1	1	1	1	—	—	—	—	45	
20	20	22	20	22	10	10	29	9	27	2	2	2	2	46	
—	—	—	—	—	—	—	—	—	—	—	—	—	—	47	
—	—	—	—	—	—	—	—	—	—	—	—	—	—	48	
—	—	—	—	—	—	—	—	—	—	—	—	—	—	49	
37	39	67	37	50	22	24	77	22	60	2	2	2	2	5	
37	39	67	37	50	22	24	77	22	60	2	2	2	2	50	
107	136	217	4	5	32	33	47	3	4	6	6	15	—	6	
103	131	212	—	—	29	30	43	—	—	6	6	15	—	6A	
—	—	—	—	—	—	—	—	—	—	—	—	—	—	61	
—	—	—	—	—	—	—	—	—	—	—	—	—	—	62	
—	—	—	—	—	1	1	1	—	—	1	1	1	—	63	
48	52	77	—	—	10	11	12	—	—	3	3	5	—	64	
7	8	8	—	—	5	5	7	—	—	—	—	—	—	65	
48	71	127	—	—	13	13	23	—	—	2	2	9	—	66	
4	5	5	4	5	3	3	4	3	4	—	—	—	—	6B	
4	5	5	4	5	3	3	4	3	4	—	—	—	—	67	
4	7	36	—	—	—	1	4	—	—	1	2	3	1	7	
—	—	—	—	—	—	—	—	—	—	—	—	—	—	71	
3	4	28	—	—	—	—	—	—	—	1	1	1	1	72	
—	—	—	—	—	—	—	—	—	—	—	—	—	—	73	
—	—	—	—	—	—	—	—	—	—	—	—	—	—	74	
—	—	—	—	—	—	—	—	—	—	—	—	—	—	75	
—	—	—	—	—	—	—	—	—	—	—	—	—	—	76	
1	1	2	—	—	—	—	—	—	—	—	—	—	—	77	
—	2	6	—	—	—	1	4	—	—	—	1	2	—	79	
3	5	12	—	—	1	5	7	—	—	—	—	—	—	8	
—	1	—	—	—	—	—	—	—	—	—	—	—	—	8A	
—	1	—	—	—	—	—	—	—	—	—	—	—	—	81	
—	—	—	—	—	—	—	—	—	—	—	—	—	—	82	
3	4	12	—	—	1	5	7	—	—	—	—	—	—	8B	
3	4	12	—	—	1	5	7	—	—	—	—	—	—	83	
—	—	—	—	—	—	—	—	—	—	—	—	—	—	84	
5	20	51	5	6	5	10	27	4	4	—	3	4	—	9	
—	3	15	—	—	—	3	13	—	—	—	2	3	—	9A	
—	3	15	—	—	—	3	13	—	—	—	2	3	—	91	
5	17	36	5	6	5	7	14	4	4	—	7	1	—	9B	
1	1	1	1	1	1	1	1	1	1	—	—	—	—	92	
—	7	23	—	—	—	2	9	—	—	—	1	1	—	93	
—	—	—	—	—	—	—	—	—	—	—	—	—	—	94	
—	2	2	—	—	—	—	—	—	—	—	—	—	—	95	
—	1	3	—	—	—	—	—	—	—	—	—	—	—	96	
—	2	2	—	—	1	1	1	—	—	—	—	—	—	97	
4	4	5	4	5	3	3	3	3	3	—	—	—	—	98	
183	234	416	71	90	75	92	220	43	102	11	16	33	5	5	

segue TAV. 17 - Imprese, unità locali e relativi addetti

N. Classificazione	RAMI E CLASSI DI ATTIVITÀ ECONOMICA	010 BIONAZ					011 BRISSOGNE				
		Imprese	Unità locali				Imprese	Unità locali			
			TOTALE		di cui artigiane			TOTALE		di cui artigiane	
			Unità locali	Addetti	Unità locali	Addetti		Unità locali	Addetti	Unità locali	Addetti
0	Agricoltura, caccia, foreste e pesca	1	1	1	1	1	—	—	—	—	—
01	Agricoltura e caccia	—	—	—	—	—	—	—	—	—	—
02	Foreste	1	1	1	1	1	—	—	—	—	—
03	Pesca	—	—	—	—	—	—	—	—	—	—
04	Attività connesse con l'agricoltura	—	—	—	—	—	—	—	—	—	—
1	Energia, gas e acqua	—	—	—	—	—	—	—	—	—	—
1A	Estrazione di combustibili - industria petrolifera	—	—	—	—	—	—	—	—	—	—
11	Estrazione e agglomerazione di combustibili solidi	—	—	—	—	—	—	—	—	—	—
12	Cokerie	—	—	—	—	—	—	—	—	—	—
13	Industria dell'estrazione di petrolio e gas naturali	—	—	—	—	—	—	—	—	—	—
14	Industria petrolifera	—	—	—	—	—	—	—	—	—	—
15	Industria dei combustibili nucleari	—	—	—	—	—	—	—	—	—	—
1B	Energia elettrica, gas e acqua	—	—	—	—	—	—	—	—	—	—
16	Produzione, distribuzione energia elettrica, gas	—	—	—	—	—	—	—	—	—	—
17	Raccolta, depurazione e distribuzione d'acqua	—	—	—	—	—	—	—	—	—	—
2	Industrie estrattive - industrie manifatturiere per trasformazione minerali - industrie chimiche	—	—	—	—	—	—	—	—	—	—
21	Estrazione e preparazione di minerali metalliferi	—	—	—	—	—	—	—	—	—	—
22	Produzione e prima trasformazione dei metalli	—	—	—	—	—	—	—	—	—	—
23	Estraz. minerali non metalliferi e non energetici; torbiere	—	—	—	—	—	—	—	—	—	—
24	Lavorazione dei minerali non metalliferi	—	—	—	—	—	—	—	—	—	—
25	Industrie chimiche	—	—	—	—	—	—	—	—	—	—
26	Produzione di fibre artificiali e sintetiche	—	—	—	—	—	—	—	—	—	—
3	Industrie manifatturiere per lavorazione e trasformazione metalli; meccanica di precisione	—	—	—	—	—	1	1	1	1	1
31	Costruzione di prodotti in metallo	—	—	—	—	—	—	—	—	—	—
32	Costruzione, installazione macchine e materiale meccanico	—	—	—	—	—	1	1	1	1	1
33	Costruzione, installazione e riparazione macchine ufficio	—	—	—	—	—	—	—	—	—	—
34	Costruzione e installazione impianti	—	—	—	—	—	—	—	—	—	—
35	Costruzione, montaggio autoveicoli e carrozzerie	—	—	—	—	—	—	—	—	—	—
36	Industria della costruzione di altri mezzi di trasporto	—	—	—	—	—	—	—	—	—	—
37	Costruzione apparecchi di precisione; orologeria	—	—	—	—	—	—	—	—	—	—
4	Industrie manifatturiere alimentari, tessili, pelli, cuoio, abbigliamento, legno, mobilio e altre	1	1	2	1	2	1	1	5	1	5
41	Industrie alimentari di base	—	—	—	—	—	—	—	—	—	—
42	Industrie zucchero, bevande e tabacco	—	—	—	—	—	—	—	—	—	—
43	Industrie tessili	—	—	—	—	—	—	—	—	—	—
44	Industrie delle pelli e del cuoio	—	—	—	—	—	—	—	—	—	—
45	Industrie calzature, abbigliamento e biancheria casa	—	—	—	—	—	—	—	—	—	—
46	Industrie del legno e del mobile in legno	1	1	2	1	2	1	1	5	1	5
47	Industrie della carta; stampa ed editoria	—	—	—	—	—	—	—	—	—	—
48	Industrie gomma e manufatti di materie plastiche	—	—	—	—	—	—	—	—	—	—
49	Industrie manifatturiere diverse	—	—	—	—	—	—	—	—	—	—
5	Industrie costruzioni, installazioni impianti edilizia	9	10	32	9	18	1	2	7	1	1
50	Edilizia e genio civile	9	10	32	9	18	1	2	7	1	1
6	Commercio, pubblici esercizi e alberghi; riparazioni beni di consumo e veicoli	9	9	12	—	—	9	9	14	—	—
6A	Commercio, pubblici esercizi e alberghi	9	9	12	—	—	9	9	14	—	—
61	Commercio all'ingrosso	—	—	—	—	—	—	—	—	—	—
62	Commercio all'ingrosso di materiali vari da recupero	—	—	—	—	—	—	—	—	—	—
63	Intermediari del commercio	—	—	—	—	—	1	1	1	—	—
64	Comm. minuto alimentari, abbigl., arredam.; farmacie	3	3	3	—	—	5	5	7	—	—
65	Comm. minuto veicoli, natanti, carburanti, libri, articoli vari	1	1	1	—	—	—	—	—	—	—
66	Pubblici esercizi ed esercizi alberghieri	5	5	8	—	—	3	3	6	—	—
6B	Riparazioni di beni di consumo e di veicoli	—	—	—	—	—	—	—	—	—	—
67	Riparazioni di beni di consumo e di veicoli	—	—	—	—	—	—	—	—	—	—
7	Trasporti e comunicazioni	—	—	—	—	—	3	4	36	3	5
71	Ferrovie	—	—	—	—	—	—	—	—	—	—
72	Altri trasporti terrestri	—	—	—	—	—	3	3	5	3	5
73	Trasporti fluviali, lacuali e lagunari	—	—	—	—	—	—	—	—	—	—
74	Trasporti marittimi e cabotaggio	—	—	—	—	—	—	—	—	—	—
75	Trasporti aerei	—	—	—	—	—	—	—	—	—	—
76	Attività connesse ai trasporti	—	—	—	—	—	—	1	31	—	—
77	Agenzie viaggio, intermediari trasporti, magazzini	—	—	—	—	—	—	—	—	—	—
79	Comunicazioni	—	—	—	—	—	—	—	—	—	—
8	Credito e assicurazione, servizi imprese; noleggio	—	—	—	—	—	—	—	—	—	—
8A	Credito e assicurazione	—	—	—	—	—	—	—	—	—	—
81	Istituti di credito	—	—	—	—	—	—	—	—	—	—
82	Assicurazione	—	—	—	—	—	—	—	—	—	—
8B	Servizi prestati alle imprese; noleggio	—	—	—	—	—	—	—	—	—	—
83	Ausiliari finanziari, assicurazioni, servizi alle imprese	—	—	—	—	—	—	—	—	—	—
84	Noleggio di beni mobili	—	—	—	—	—	—	—	—	—	—
9	Pubblica amministrazione; servizi pubblici e privati	—	5	10	—	—	—	6	14	—	—
9A	Pubblica amministrazione	—	2	6	—	—	—	2	6	—	—
91	Pubblica amministrazione, sicurezza sociale obbligatoria	—	2	6	—	—	—	2	6	—	—
9B	Servizi pubblici e privati	—	3	4	—	—	—	4	8	—	—
92	Servizi d'igiene pubblica ed amministrazione di cimiteri	—	—	—	—	—	—	—	—	—	—
93	Istruzione	—	3	4	—	—	—	2	4	—	—
94	Ricerca e sviluppo	—	—	—	—	—	—	—	—	—	—
95	Sanità e servizi veterinari	—	—	—	—	—	—	—	—	—	—
96	Altri servizi sociali	—	—	—	—	—	—	1	3	—	—
97	Servizi ricreativi ed altri servizi culturali	—	—	—	—	—	—	1	1	—	—
98	Servizi personali	—	—	—	—	—	—	—	—	—	—
	TOTALE	20	26	57	11	21	15	23	77	6	12

per Comune e per ramo e classe di attività economica

012 BRUSSON					013 CHALLAND-SAINT-ANSELME					014 CHALLAND-SAINT-VICTOR					N. Classificazione
Imprese	Unità locali				Imprese	Unità locali				Imprese	Unità locali				
	TOTALE		di cui artigiane			TOTALE		di cui artigiane			TOTALE		di cui artigiane		
	Unità locali	Addetti	Unità locali	Addetti		Unità locali	Addetti	Unità locali	Addetti		Unità locali	Addetti	Unità locali	Addetti	
4	4	9	—	—	—	—	—	—	—	—	—	—	—	0	
—	—	—	—	—	—	—	—	—	—	—	—	—	—	01	
—	—	—	—	—	—	—	—	—	—	—	—	—	—	02	
4	4	9	—	—	—	—	—	—	—	—	—	—	—	03	
—	—	—	—	—	—	—	—	—	—	—	—	—	—	04	
—	—	—	—	—	—	—	—	—	—	—	1	25	—	1	
—	—	—	—	—	—	—	—	—	—	—	—	—	—	1A	
—	—	—	—	—	—	—	—	—	—	—	—	—	—	11	
—	—	—	—	—	—	—	—	—	—	—	—	—	—	12	
—	—	—	—	—	—	—	—	—	—	—	—	—	—	13	
—	—	—	—	—	—	—	—	—	—	—	—	—	—	14	
—	—	—	—	—	—	—	—	—	—	—	1	25	—	15	
—	—	—	—	—	—	—	—	—	—	—	1	25	—	1B	
—	—	—	—	—	—	—	—	—	—	—	—	—	—	16	
—	—	—	—	—	—	—	—	—	—	—	—	—	—	17	
—	—	—	—	—	3	3	5	2	4	—	—	—	—	2	
—	—	—	—	—	1	1	1	—	—	—	—	—	—	21	
—	—	—	—	—	1	1	1	1	1	—	—	—	—	22	
—	—	—	—	—	1	1	3	1	3	—	—	—	—	23	
—	—	—	—	—	—	—	—	—	—	—	—	—	—	24	
—	—	—	—	—	—	—	—	—	—	—	—	—	—	25	
—	—	—	—	—	—	—	—	—	—	—	—	—	—	26	
—	—	—	—	—	1	1	1	1	1	—	—	—	—	3	
—	—	—	—	—	—	—	—	—	—	—	—	—	—	31	
—	—	—	—	—	1	1	1	1	1	—	—	—	—	32	
—	—	—	—	—	—	—	—	—	—	—	—	—	—	33	
—	—	—	—	—	—	—	—	—	—	—	—	—	—	34	
—	—	—	—	—	—	—	—	—	—	—	—	—	—	35	
—	—	—	—	—	—	—	—	—	—	—	—	—	—	36	
—	—	—	—	—	—	—	—	—	—	—	—	—	—	37	
9	9	12	9	12	5	5	7	5	7	4	4	9	4	4	
2	2	4	2	4	1	1	2	1	2	—	—	—	—	41	
1	1	1	1	1	—	—	—	—	—	—	—	—	—	42	
—	—	—	—	—	—	—	—	—	—	—	—	—	—	43	
—	—	—	—	—	—	—	—	—	—	—	—	—	—	44	
5	5	6	5	6	4	4	5	4	5	4	4	9	4	45	
1	1	1	1	1	—	—	—	—	—	—	—	—	—	46	
—	—	—	—	—	—	—	—	—	—	—	—	—	—	47	
—	—	—	—	—	—	—	—	—	—	—	—	—	—	48	
—	—	—	—	—	—	—	—	—	—	—	—	—	—	49	
10	13	35	10	17	17	18	45	17	41	12	12	20	10	17	5
10	13	35	10	17	17	18	45	17	41	12	12	20	10	17	50
50	56	110	2	2	17	18	43	—	—	17	17	32	1	1	6
48	53	108	—	—	17	18	43	—	—	16	16	31	—	—	6A
—	—	—	—	—	—	—	—	—	—	1	1	1	—	—	61
—	—	—	—	—	—	—	—	—	—	—	—	—	—	—	62
21	22	39	—	—	9	9	12	—	—	8	8	13	—	—	63
4	4	6	—	—	—	—	—	—	—	1	1	1	—	—	64
23	27	63	—	—	8	9	31	—	—	6	6	16	—	—	65
2	3	2	2	2	—	—	—	—	—	1	1	1	1	1	66
2	3	2	2	2	—	—	—	—	—	1	1	1	1	1	6B
3	4	12	2	2	1	2	4	1	2	—	1	2	—	—	67
—	—	—	—	—	—	—	—	—	—	—	—	—	—	—	7
3	3	9	2	2	1	1	2	1	2	—	—	—	—	—	71
—	—	—	—	—	—	—	—	—	—	—	—	—	—	—	72
—	—	—	—	—	—	—	—	—	—	—	—	—	—	—	73
—	—	—	—	—	—	—	—	—	—	—	—	—	—	—	74
—	—	—	—	—	—	—	—	—	—	—	—	—	—	—	75
—	—	—	—	—	—	—	—	—	—	—	—	—	—	—	76
—	—	—	—	—	—	—	—	—	—	—	—	—	—	—	77
—	1	3	—	—	—	1	2	—	—	—	1	2	—	—	79
2	4	3	—	—	—	—	—	—	—	1	1	1	—	—	8
—	1	—	—	—	—	—	—	—	—	—	—	—	—	—	8A
—	—	—	—	—	—	—	—	—	—	—	—	—	—	—	81
2	3	3	—	—	—	—	—	—	—	1	1	1	—	—	82
—	1	1	—	—	—	—	—	—	—	—	—	—	—	—	8B
2	2	2	—	—	—	—	—	—	—	1	1	1	—	—	83
—	—	—	—	—	—	—	—	—	—	—	—	—	—	—	84
5	15	37	4	4	—	5	12	—	—	2	7	14	1	1	9
—	3	18	—	—	—	2	8	—	—	—	2	5	—	—	9A
—	3	18	—	—	—	2	8	—	—	—	2	5	—	—	91
5	12	19	4	4	—	3	4	—	—	2	5	9	1	1	9B
1	1	1	1	1	—	—	—	—	—	—	—	—	—	—	92
—	4	8	—	—	—	2	4	—	—	—	2	4	—	—	93
—	—	—	—	—	—	—	—	—	—	—	—	—	—	—	94
—	2	3	—	—	—	1	—	—	—	—	—	—	—	—	95
—	1	2	—	—	—	—	—	—	—	1	2	4	—	—	96
1	1	2	—	—	—	—	—	—	—	—	—	—	—	—	97
3	3	3	3	3	—	—	—	—	—	1	1	1	1	1	98
83	105	218	27	37	44	52	117	26	55	36	43	103	16	28	

segue TAV. 17 - Imprese, unità locali e relativi addetti

N. Classificazione	RAMI E CLASSI DI ATTIVITÀ ECONOMICA	015 CHAMBAVE						016 CHAMOIS					
		Imprese	Unità locali				Imprese	Unità locali					
			TOTALE		di cui artigiane			TOTALE		di cui artigiane			
			Unità locali	Addetti	Unità locali	Addetti		Unità locali	Addetti	Unità locali	Addetti		
0	Agricoltura, caccia, foreste e pesca	1	1	3	—	—	—	—	—	—	—		
01	Agricoltura e caccia	—	—	—	—	—	—	—	—	—	—		
02	Foreste	—	—	—	—	—	—	—	—	—	—		
03	Pesca	—	—	—	—	—	—	—	—	—	—		
04	Attività connesse con l'agricoltura	1	1	3	—	—	—	—	—	—	—		
1	Energia, gas e acqua	—	—	—	—	—	—	—	—	—	—		
1A	Estrazione di combustibili - industria petrolifera	—	—	—	—	—	—	—	—	—	—		
11	Estrazione e agglomerazione di combustibili solidi	—	—	—	—	—	—	—	—	—	—		
12	Cokerie	—	—	—	—	—	—	—	—	—	—		
13	Industria dell'estrazione di petrolio e gas naturali	—	—	—	—	—	—	—	—	—	—		
14	Industria petrolifera	—	—	—	—	—	—	—	—	—	—		
15	Industria dei combustibili nucleari	—	—	—	—	—	—	—	—	—	—		
1B	Energia elettrica, gas e acqua	—	—	—	—	—	—	—	—	—	—		
16	Produzione, distribuzione energia elettrica, gas	—	—	—	—	—	—	—	—	—	—		
17	Raccolta, depurazione e distribuzione d'acqua	—	—	—	—	—	—	—	—	—	—		
2	Industrie estrattive - industrie manifatturiere per trasformazione minerali - industrie chimiche	1	1	1	—	—	—	—	—	—	—		
21	Estrazione e preparazione di minerali metalliferi	—	—	—	—	—	—	—	—	—	—		
22	Produzione e prima trasformazione dei metalli	—	—	—	—	—	—	—	—	—	—		
23	Estraz. minerali non metalliferi e non energetici; torbiere	1	1	1	—	—	—	—	—	—	—		
24	Lavorazione dei minerali non metalliferi	—	—	—	—	—	—	—	—	—	—		
25	Industrie chimiche	—	—	—	—	—	—	—	—	—	—		
26	Produzione di fibre artificiali e sintetiche	—	—	—	—	—	—	—	—	—	—		
3	Industrie manifatturiere per lavorazione e trasformazione metalli; meccanica di precisione	—	—	—	—	—	—	—	—	—	—		
31	Costruzione di prodotti in metallo	—	—	—	—	—	—	—	—	—	—		
32	Costruzione, installazione macchine e materiale meccanico	—	—	—	—	—	—	—	—	—	—		
33	Costruzione, installazione e riparazione macchine ufficio	—	—	—	—	—	—	—	—	—	—		
34	Costruzione e installazione impianti	—	—	—	—	—	—	—	—	—	—		
35	Costruzione, montaggio autoveicoli e carrozzerie	—	—	—	—	—	—	—	—	—	—		
36	Industria della costruzione di altri mezzi di trasporto	—	—	—	—	—	—	—	—	—	—		
37	Costruzione apparecchi di precisione; orologeria	—	—	—	—	—	—	—	—	—	—		
4	Industrie manifatturiere alimentari, tessili, pelli, cuoio, abbigliamento, legno, mobili e altre	4	5	10	4	10	—	—	—	—	—		
41	Industrie alimentari di base	1	1	2	1	2	—	—	—	—	—		
42	Industrie zucchero, bevande e tabacco	—	—	—	—	—	—	—	—	—	—		
43	Industrie tessili	1	1	1	1	1	—	—	—	—	—		
44	Industrie delle pelli e del cuoio	—	—	—	—	—	—	—	—	—	—		
45	Industrie calzature, abbigliamento e biancheria casa	—	—	—	—	—	—	—	—	—	—		
46	Industrie del legno e del mobile in legno	2	3	7	2	7	—	—	—	—	—		
47	Industrie della carta; stampa ed editoria	—	—	—	—	—	—	—	—	—	—		
48	Industrie gomma e manufatti di materie plastiche	—	—	—	—	—	—	—	—	—	—		
49	Industrie manifatturiere diverse	—	—	—	—	—	—	—	—	—	—		
5	Industrie costruzioni, installazioni impianti edilizia	7	7	17	7	17	4	4	11	4	11		
50	Edilizia e genio civile	7	7	17	7	17	4	4	11	4	11		
6	Commercio, pubblici esercizi e alberghi; riparazioni beni di consumo e veicoli	25	28	48	2	5	9	9	30	—	—		
6A	Commercio, pubblici esercizi e alberghi	23	26	43	—	—	9	9	30	—	—		
61	Commercio all'ingrosso	2	2	8	—	—	—	—	—	—	—		
62	Commercio all'ingrosso di materiali vari da recupero	—	—	—	—	—	—	—	—	—	—		
63	Intermediari del commercio	—	—	—	—	—	—	—	—	—	—		
64	Comm. minuto alimentari, abbigl., arredam.; farmacie	12	13	18	—	—	1	1	4	—	—		
65	Comm. minuto veicoli, natanti, carburanti, libri, articoli vari	2	2	3	—	—	—	—	—	—	—		
66	Pubblici esercizi ed esercizi alberghieri	7	9	14	—	—	8	8	26	—	—		
6B	Riparazioni di beni di consumo e di veicoli	2	2	5	2	5	—	—	—	—	—		
67	Riparazioni di beni di consumo e di veicoli	2	2	5	2	5	—	—	—	—	—		
7	Trasporti e comunicazioni	4	6	11	4	4	1	2	6	—	—		
71	Ferrovie	—	1	1	—	—	—	—	—	—	—		
72	Altri trasporti terrestri	4	4	4	4	4	1	2	6	—	—		
73	Trasporti fluviali, lacuali e lagunari	—	—	—	—	—	—	—	—	—	—		
74	Trasporti marittimi e cabotaggio	—	—	—	—	—	—	—	—	—	—		
75	Trasporti aerei	—	—	—	—	—	—	—	—	—	—		
76	Attività connesse ai trasporti	—	—	—	—	—	—	—	—	—	—		
77	Agenzie viaggio, intermediari trasporti, magazzini	—	—	—	—	—	—	—	—	—	—		
79	Comunicazioni	—	1	6	—	—	—	—	—	—	—		
8	Credito e assicurazione, servizi imprese; noleggio	—	1	1	—	—	—	—	—	—	—		
8A	Credito e assicurazione	—	—	—	—	—	—	—	—	—	—		
81	Istituti di credito	—	—	—	—	—	—	—	—	—	—		
82	Assicurazione	—	—	—	—	—	—	—	—	—	—		
8B	Servizi prestati alle imprese; noleggio	—	1	1	—	—	—	—	—	—	—		
83	Auxiliari finanziari, assicurazioni, servizi alle imprese	—	1	1	—	—	—	—	—	—	—		
84	Noleggio di beni mobili	—	—	—	—	—	—	—	—	—	—		
9	Pubblica amministrazione; servizi pubblici e privati	5	12	22	5	5	—	4	9	—	—		
9A	Pubblica amministrazione	—	2	7	—	—	—	2	8	—	—		
91	Pubblica amministrazione, sicurezza sociale obbligatoria	—	2	7	—	—	—	2	8	—	—		
9B	Servizi pubblici e privati	5	10	15	5	5	—	2	1	—	—		
92	Servizi d'igiene pubblica ed amministrazione di cimiteri	—	—	—	—	—	—	—	—	—	—		
93	Istruzione	—	3	8	—	—	—	1	1	—	—		
94	Ricerca e sviluppo	—	—	—	—	—	—	—	—	—	—		
95	Sanità e servizi veterinari	—	—	—	—	—	—	1	—	—	—		
96	Altri servizi sociali	—	—	—	—	—	—	—	—	—	—		
97	Servizi ricreativi ed altri servizi culturali	—	2	2	—	—	—	—	—	—	—		
98	Servizi personali	5	5	5	5	5	—	—	—	—	—		
	TOTALE	47	61	113	22	41	14	19	56	4	11		

per Comune e per ramo e classe di attività economica

017 CHAMPDEPRAZ					018 CHAMPORCHER					019 CHARVENSOD					N. Classificazione
Imprese	Unità locali				Imprese	Unità locali				Imprese	Unità locali				
	TOTALE		di cui artigiane			TOTALE		di cui artigiane			TOTALE		di cui artigiane		
	Unità locali	Addetti	Unità locali	Addetti		Unità locali	Addetti	Unità locali	Addetti		Unità locali	Addetti	Unità locali	Addetti	
—	—	—	—	—	—	—	—	—	—	3	3	4	—	—	0
—	—	—	—	—	—	—	—	—	—	—	—	—	—	—	01
—	—	—	—	—	—	—	—	—	—	—	—	—	—	—	02
—	—	—	—	—	—	—	—	—	—	3	3	4	—	—	03
—	—	—	—	—	—	—	—	—	—	—	—	—	—	—	04
—	1	2	—	—	—	1	1	—	—	—	—	—	—	—	1
—	—	—	—	—	—	—	—	—	—	—	—	—	—	—	1A
—	—	—	—	—	—	—	—	—	—	—	—	—	—	—	11
—	—	—	—	—	—	—	—	—	—	—	—	—	—	—	12
—	—	—	—	—	—	—	—	—	—	—	—	—	—	—	13
—	—	—	—	—	—	—	—	—	—	—	—	—	—	—	14
—	7	2	—	—	—	7	7	—	—	—	—	—	—	—	15
—	1	2	—	—	—	1	1	—	—	—	—	—	—	—	1B
—	—	—	—	—	—	—	—	—	—	—	—	—	—	—	16
—	—	—	—	—	—	—	—	—	—	—	—	—	—	—	17
2	2	9	—	—	—	—	—	—	—	—	—	—	—	—	2
—	—	—	—	—	—	—	—	—	—	—	—	—	—	—	21
—	—	—	—	—	—	—	—	—	—	—	—	—	—	—	22
2	2	9	—	—	—	—	—	—	—	—	—	—	—	—	23
—	—	—	—	—	—	—	—	—	—	—	—	—	—	—	24
—	—	—	—	—	—	—	—	—	—	—	—	—	—	—	25
—	—	—	—	—	—	—	—	—	—	—	—	—	—	—	26
3	4	20	3	6	—	—	—	—	—	9	9	78	7	27	3
—	1	14	—	—	—	—	—	—	—	7	7	56	6	21	31
1	1	4	1	4	—	—	—	—	—	1	1	6	1	6	32
—	—	—	—	—	—	—	—	—	—	—	—	—	—	—	33
2	2	2	2	2	—	—	—	—	—	—	—	—	—	—	34
—	—	—	—	—	—	—	—	—	—	—	—	—	—	—	35
—	—	—	—	—	—	—	—	—	—	1	1	16	—	—	36
—	—	—	—	—	—	—	—	—	—	—	—	—	—	—	37
1	1	3	1	3	3	3	4	3	4	10	11	31	11	31	4
1	1	3	1	3	—	—	—	—	—	2	2	10	2	10	41
—	—	—	—	—	—	—	—	—	—	—	—	—	—	—	42
—	—	—	—	—	—	—	—	—	—	—	—	—	—	—	43
—	—	—	—	—	—	—	—	—	—	—	—	—	—	—	44
—	—	—	—	—	—	—	—	—	—	—	—	—	—	—	45
—	—	—	—	—	3	3	4	3	4	8	9	21	9	21	46
—	—	—	—	—	—	—	—	—	—	—	—	—	—	—	47
—	—	—	—	—	—	—	—	—	—	—	—	—	—	—	48
—	—	—	—	—	—	—	—	—	—	—	—	—	—	—	49
15	16	46	13	34	9	10	26	9	15	26	26	72	26	72	5
15	16	46	13	34	9	10	26	9	15	26	26	72	26	72	50
12	12	17	—	—	17	19	32	—	—	41	43	89	9	19	6
12	12	17	—	—	17	19	32	—	—	32	34	70	—	—	6A
—	—	—	—	—	—	—	—	—	—	2	4	17	—	—	61
—	—	—	—	—	—	—	—	—	—	1	1	2	—	—	62
—	—	—	—	—	1	1	1	—	—	5	5	5	—	—	63
5	5	7	—	—	5	6	6	—	—	10	10	18	—	—	64
1	1	1	—	—	2	2	3	—	—	7	7	11	—	—	65
6	6	9	—	—	9	10	22	—	—	7	7	17	—	—	66
—	—	—	—	—	—	—	—	—	—	9	9	19	9	19	6B
—	—	—	—	—	—	—	—	—	—	9	9	19	9	19	67
1	2	3	1	1	3	5	14	2	4	6	11	51	5	5	7
—	—	—	—	—	—	—	—	—	—	—	—	—	—	—	71
1	1	1	1	1	3	3	10	2	4	5	5	42	4	4	72
—	—	—	—	—	—	—	—	—	—	—	—	—	—	—	73
—	—	—	—	—	—	—	—	—	—	—	—	—	—	—	74
—	—	—	—	—	—	—	—	—	—	1	1	1	1	1	75
—	—	—	—	—	—	—	—	—	—	—	—	—	—	—	76
—	1	2	—	—	—	2	4	—	—	—	4	4	—	—	77
—	—	—	—	—	—	—	—	—	—	—	1	4	—	—	79
—	—	—	—	—	1	3	4	—	—	—	2	2	—	—	8
—	—	—	—	—	—	1	1	—	—	—	—	—	—	—	8A
—	—	—	—	—	—	—	—	—	—	—	—	—	—	—	82
—	—	—	—	—	1	2	3	—	—	—	2	2	—	—	8B
—	—	—	—	—	—	1	1	—	—	—	2	2	—	—	83
—	—	—	—	—	1	1	2	—	—	—	—	—	—	—	84
1	7	19	1	1	—	7	13	—	—	5	15	51	5	10	9
—	2	6	—	—	—	2	7	—	—	—	4	20	—	—	9A
—	2	6	—	—	—	2	7	—	—	—	4	20	—	—	91
1	5	13	1	1	—	5	6	—	—	5	11	31	5	10	9B
—	—	—	—	—	—	—	—	—	—	2	2	6	2	6	92
—	2	7	—	—	—	2	3	—	—	—	4	15	—	—	93
—	—	—	—	—	—	—	—	—	—	—	—	—	—	—	94
—	1	—	—	—	—	2	2	—	—	—	1	1	—	—	95
—	1	5	—	—	—	1	1	—	—	—	—	—	—	—	96
—	—	—	—	—	—	—	—	—	—	—	1	5	—	—	97
1	1	1	1	1	—	—	—	—	—	3	3	4	3	4	98
35	45	119	19	45	33	48	94	14	23	100	120	378	63	164	

segue TAV. 17 - Imprese, unità locali e relativi addetti

N. Classificazione	RAMI E CLASSI DI ATTIVITÀ ECONOMICA	020 CHATILLON					021 COGNE				
		Imprese	Unità locali				Imprese	Unità locali			
			TOTALE		di cui artigiane			TOTALE		di cui artigiane	
			Unità locali	Addetti	Unità locali	Addetti		Unità locali	Addetti	Unità locali	Addetti
0	Agricoltura, caccia, foreste e pesca	2	2	2	1	1	2	2	3	—	—
01	Agricoltura e caccia	—	—	—	—	—	—	—	—	—	—
02	Foreste	1	1	1	1	1	—	—	—	—	—
03	Pesca	1	1	1	—	—	—	—	—	—	—
04	Attività connesse con l'agricoltura	—	—	—	—	—	2	2	3	—	—
1	Energia, gas e acqua	—	4	87	—	—	—	1	2	—	—
1A	Estrazione di combustibili - industria petrolifera	—	—	—	—	—	—	—	—	—	—
11	Estrazione e agglomerazione di combustibili solidi	—	—	—	—	—	—	—	—	—	—
12	Cokerie	—	—	—	—	—	—	—	—	—	—
13	Industria dell'estrazione di petrolio e gas naturali	—	—	—	—	—	—	—	—	—	—
14	Industria petrolifera	—	—	—	—	—	—	—	—	—	—
15	Industria dei combustibili nucleari	—	—	—	—	—	—	—	—	—	—
1B	Energia elettrica, gas e acqua	—	4	87	—	—	—	1	2	—	—
16	Produzione, distribuzione energia elettrica, gas	—	4	87	—	—	—	1	2	—	—
17	Raccolta, depurazione e distribuzione d'acqua	—	—	—	—	—	—	—	—	—	—
2	Industrie estrattive - industrie manifatturiere per trasformazione minerali - industrie chimiche	4	8	528	5	15	1	1	3	1	3
21	Estrazione e preparazione di minerali metalliferi	1	1	3	—	—	—	—	—	—	—
22	Produzione e prima trasformazione dei metalli	—	—	—	—	—	—	—	—	—	—
23	Estraz. minerali non metalliferi e non energetici; torbiere	2	5	16	4	13	1	1	3	1	3
24	Lavorazione dei minerali non metalliferi	1	1	2	1	2	—	—	—	—	—
25	Industrie chimiche	—	—	—	—	—	—	—	—	—	—
26	Produzione di fibre artificiali e sintetiche	—	1	507	—	—	—	—	—	—	—
3	Industrie manifatturiere per lavorazione e trasformazione metalli; meccanica di precisione	12	13	30	12	22	1	1	32	—	—
31	Costruzione di prodotti in metallo	5	5	11	5	11	—	—	—	—	—
32	Costruzione, installazione macchine e materiale meccanico	6	7	15	6	7	1	1	32	—	—
33	Costruzione, installazione e riparazione macchine ufficio	—	—	—	—	—	—	—	—	—	—
34	Costruzione e installazione impianti	1	1	4	1	4	—	—	—	—	—
35	Costruzione, montaggio autoveicoli e carrozzerie	—	—	—	—	—	—	—	—	—	—
36	Industria della costruzione di altri mezzi di trasporto	—	—	—	—	—	—	—	—	—	—
37	Costruzione apparecchi di precisione; orologeria	—	—	—	—	—	—	—	—	—	—
4	Industrie manifatturiere alimentari, tessili, pelli, cuoio, abbigliamento, legno, mobilio e altre	30	32	89	26	59	13	13	147	11	21
41	Industrie alimentari di base	5	6	13	5	11	3	3	5	2	3
42	Industrie zucchero, bevande e tabacco	3	4	25	—	—	—	—	—	—	—
43	Industrie tessili	3	3	6	3	6	1	1	124	—	—
44	Industrie delle pelli e del cuoio	1	1	6	1	6	—	—	—	—	—
45	Industrie calzature, abbigliamento e biancheria casa	4	4	4	4	4	1	1	1	1	1
46	Industrie del legno e del mobile in legno	10	10	26	10	26	8	8	17	8	17
47	Industrie della carta; stampa ed editoria	1	1	2	1	2	—	—	—	—	—
48	Industrie gomma e manufatti di materie plastiche	2	2	4	2	4	—	—	—	—	—
49	Industrie manifatturiere diverse	1	1	3	—	—	—	—	—	—	—
5	Industrie costruzioni, installazioni impianti edilizia	55	58	169	49	94	16	18	76	14	39
50	Edilizia e genio civile	55	58	169	49	94	16	18	76	14	39
6	Commercio, pubblici esercizi e alberghi; riparazioni beni di consumo e veicoli	218	228	437	21	43	115	122	289	3	5
6A	Commercio, pubblici esercizi e alberghi	197	206	382	—	—	112	119	284	—	—
61	Commercio all'ingrosso	8	9	20	—	—	—	—	—	—	—
62	Commercio all'ingrosso di materiali vari da recupero	—	—	—	—	—	—	—	—	—	—
63	Intermediari del commercio	16	16	18	—	—	—	—	—	—	—
64	Comm. minuto alimentari, abbigl., arredam.; farmacie	112	115	178	—	—	44	45	73	—	—
65	Comm. minuto veicoli, natanti, carburanti, libri, articoli vari	22	25	52	—	—	7	10	10	—	—
66	Pubblici esercizi ed esercizi alberghieri	39	41	114	—	—	61	64	201	—	—
6B	Riparazioni di beni di consumo e di veicoli	21	22	55	21	43	3	3	5	3	5
67	Riparazioni di beni di consumo e di veicoli	21	22	55	21	43	3	3	5	3	5
7	Trasporti e comunicazioni	14	21	123	12	20	6	7	15	4	4
71	Ferrovie	—	1	3	—	—	—	—	—	—	—
72	Altri trasporti terrestri	13	15	33	12	20	5	5	9	4	4
73	Trasporti fluviali, lacuali e lagunari	—	—	—	—	—	—	—	—	—	—
74	Trasporti marittimi e cabotaggio	—	—	—	—	—	—	—	—	—	—
75	Trasporti aerei	—	—	—	—	—	—	—	—	—	—
76	Attività connesse ai trasporti	1	3	60	—	—	—	—	—	—	—
77	Agenzie viaggio, intermediari trasporti, magazzini	—	—	—	—	—	1	1	1	—	—
79	Comunicazioni	—	2	27	—	—	—	1	5	—	—
8	Credito e assicurazione, servizi imprese; noleggio	12	38	86	—	—	6	13	17	—	—
8A	Credito e assicurazione	—	4	15	—	—	—	1	2	—	—
81	Istituti di credito	—	4	15	—	—	—	1	2	—	—
82	Assicurazione	—	—	—	—	—	—	—	—	—	—
8B	Servizi prestati alle imprese; noleggio	12	34	71	—	—	6	12	15	—	—
83	Ausiliari finanziari, assicurazioni, servizi alle imprese	12	34	71	—	—	4	9	12	—	—
84	Noleggio di beni mobili	—	—	—	—	—	2	3	3	—	—
9	Pubblica amministrazione; servizi pubblici e privati	24	70	405	18	27	7	21	101	6	7
9A	Pubblica amministrazione	—	7	74	—	—	—	2	13	—	—
91	Pubblica amministrazione, sicurezza sociale obbligatoria	—	7	74	—	—	—	2	13	—	—
9B	Servizi pubblici e privati	24	63	331	18	27	7	19	88	6	7
92	Servizi d'igiene pubblica ed amministrazione di cimiteri	1	1	1	1	1	1	1	1	1	1
93	Istruzione	1	17	230	—	—	—	8	18	—	—
94	Ricerca e sviluppo	—	—	—	—	—	—	—	—	—	—
95	Sanità e servizi veterinari	1	9	28	—	—	—	—	—	—	—
96	Altri servizi sociali	—	12	32	—	—	—	1	2	—	—
97	Servizi ricreativi ed altri servizi culturali	4	7	14	—	—	1	4	61	—	—
98	Servizi personali	17	17	26	17	26	5	5	6	5	6
	TOTALE	371	474	1.956	144	281	167	199	685	39	79

per Comune e per ramo e classe di attività economica

022 COURMAYEUR					023 DONNAS					024 DOUES					N. Classifi- cazione
Imprese	Unità locali				Imprese	Unità locali				Imprese	Unità locali				
	TOTALE		di cui artigiane			TOTALE		di cui artigiane			TOTALE		di cui artigiane		
	Unità locali	Addetti	Unità locali	Addetti		Unità locali	Addetti	Unità locali	Addetti		Unità locali	Addetti	Unità locali	Addetti	
1	1	2	—	—	4	4	82	1	1	—	—	—	—	0	
—	—	—	—	—	—	—	—	—	—	—	—	—	—	01	
—	—	—	—	—	1	1	1	1	1	—	—	—	—	02	
1	1	2	—	—	3	3	81	—	—	—	—	—	—	03	
—	—	—	—	—	—	—	—	—	—	—	—	—	—	04	
—	1	10	—	—	—	3	26	—	—	—	—	—	—	1	
—	—	—	—	—	—	—	—	—	—	—	—	—	—	1A	
—	—	—	—	—	—	—	—	—	—	—	—	—	—	11	
—	—	—	—	—	—	—	—	—	—	—	—	—	—	12	
—	—	—	—	—	—	—	—	—	—	—	—	—	—	13	
—	—	—	—	—	—	—	—	—	—	—	—	—	—	14	
—	—	—	—	—	—	—	—	—	—	—	—	—	—	15	
—	7	10	—	—	—	3	26	—	—	—	—	—	—	1B	
—	1	10	—	—	—	3	26	—	—	—	—	—	—	16	
—	—	—	—	—	—	—	—	—	—	—	—	—	—	17	
3	4	17	1	4	—	—	—	—	—	—	—	—	—	2	
—	—	—	—	—	—	—	—	—	—	—	—	—	—	21	
—	—	—	—	—	—	—	—	—	—	—	—	—	—	22	
2	3	13	1	4	—	—	—	—	—	—	—	—	—	23	
1	1	4	—	—	—	—	—	—	—	—	—	—	—	24	
—	—	—	—	—	—	—	—	—	—	—	—	—	—	25	
—	—	—	—	—	—	—	—	—	—	—	—	—	—	26	
3	4	12	3	10	6	7	56	4	5	—	—	—	—	3	
2	3	10	2	8	3	4	24	2	3	—	—	—	—	31	
1	1	2	1	2	2	2	31	1	1	—	—	—	—	32	
—	—	—	—	—	—	—	—	—	—	—	—	—	—	33	
—	—	—	—	—	1	1	1	1	1	—	—	—	—	34	
—	—	—	—	—	—	—	—	—	—	—	—	—	—	35	
—	—	—	—	—	—	—	—	—	—	—	—	—	—	36	
—	—	—	—	—	—	—	—	—	—	—	—	—	—	37	
25	26	66	25	56	12	12	31	12	31	—	—	—	—	4	
4	4	17	4	17	3	3	5	3	5	—	—	—	—	41	
—	—	—	—	—	—	—	—	—	—	—	—	—	—	42	
—	—	—	—	—	—	—	—	—	—	—	—	—	—	43	
—	—	—	—	—	—	—	—	—	—	—	—	—	—	44	
3	3	3	3	3	—	—	—	—	—	—	—	—	—	45	
15	16	33	16	33	8	8	21	8	21	—	—	—	—	46	
—	—	—	—	—	—	—	—	—	—	—	—	—	—	47	
1	1	2	1	2	1	1	5	1	5	—	—	—	—	48	
2	2	11	1	1	—	—	—	—	—	—	—	—	—	49	
41	55	263	38	133	23	25	73	21	51	4	5	14	4	5	
41	55	263	38	133	23	25	73	21	51	4	5	14	4	50	
291	317	884	11	34	50	54	130	5	8	5	5	11	—	6	
280	306	850	—	—	45	49	122	—	—	5	5	11	—	6A	
3	3	4	—	—	3	3	13	—	—	—	—	—	—	61	
—	—	—	—	—	1	1	11	—	—	—	—	—	—	62	
—	—	—	—	—	—	—	—	—	—	—	—	—	—	63	
107	116	240	—	—	25	26	45	—	—	2	2	3	—	64	
25	31	62	—	—	6	7	13	—	—	—	—	—	—	65	
145	156	544	—	—	10	12	40	—	—	3	3	8	—	66	
11	11	34	11	34	5	5	8	5	8	—	—	—	—	6B	
11	11	34	11	34	5	5	8	5	8	—	—	—	—	67	
13	18	206	8	14	5	7	24	4	7	1	1	3	—	7	
—	—	—	—	—	—	—	—	—	—	—	—	—	—	71	
11	12	115	7	8	5	5	15	4	7	1	1	3	—	72	
—	—	—	—	—	—	—	—	—	—	—	—	—	—	73	
—	—	—	—	—	—	—	—	—	—	—	—	—	—	74	
—	—	—	—	—	—	—	—	—	—	—	—	—	—	75	
1	2	61	1	6	—	—	—	—	—	—	—	—	—	76	
1	2	9	—	—	—	—	—	—	—	—	—	—	—	77	
—	2	21	—	—	—	1	8	—	—	—	—	—	—	79	
17	39	91	—	—	2	9	28	—	—	—	—	—	—	8	
—	3	23	—	—	—	1	12	—	—	—	—	—	—	8A	
—	3	23	—	—	—	1	12	—	—	—	—	—	—	81	
—	—	—	—	—	—	—	—	—	—	—	—	—	—	82	
17	36	68	—	—	2	8	16	—	—	—	—	—	—	8B	
12	31	57	—	—	2	8	16	—	—	—	—	—	—	83	
5	5	11	—	—	—	—	—	—	—	—	—	—	—	84	
30	50	148	21	42	5	18	54	5	6	—	5	11	—	9	
—	4	29	—	—	—	3	15	—	—	—	2	6	—	9A	
—	4	29	—	—	—	3	15	—	—	—	2	6	—	91	
30	46	119	21	42	5	15	39	5	6	—	3	5	—	9B	
3	4	10	3	5	1	1	1	1	1	—	—	—	—	92	
—	8	38	—	—	—	5	26	—	—	—	3	5	—	93	
—	—	—	—	—	—	—	—	—	—	—	—	—	—	94	
—	4	6	—	—	—	4	5	—	—	—	—	—	—	95	
—	1	6	—	—	—	—	—	—	—	—	—	—	—	96	
7	9	20	—	—	—	1	2	—	—	—	—	—	—	97	
20	20	39	18	37	4	4	5	4	5	—	—	—	—	98	
424	515	1.699	107	293	107	139	504	52	109	10	16	39	4	8	

segue TAV. 17 - Imprese, unità locali e relativi addetti

N. Classificazione	RAMI E CLASSI DI ATTIVITÀ ECONOMICA	025 EMARESE				026 ETROUBLES						
		Imprese	Unità locali				Imprese	Unità locali				
			TOTALE		di cui artigiane			TOTALE		di cui artigiane		
			Unità locali	Addetti	Unità locali	Addetti		Unità locali	Addetti	Unità locali	Addetti	
0	Agricoltura, caccia, foreste e pesca	—	—	—	—	—	—	—	—	—	—	—
01	Agricoltura e caccia	—	—	—	—	—	—	—	—	—	—	—
02	Foreste	—	—	—	—	—	—	—	—	—	—	—
03	Pesca	—	—	—	—	—	—	—	—	—	—	—
04	Attività connesse con l'agricoltura	—	—	—	—	—	—	—	—	—	—	—
1	Energia, gas e acqua	—	—	—	—	—	—	—	—	—	—	—
1A	Estrazione di combustibili - industria petrolifera	—	—	—	—	—	—	—	—	—	—	—
11	Estrazione e agglomerazione di combustibili solidi	—	—	—	—	—	—	—	—	—	—	—
12	Cokerie	—	—	—	—	—	—	—	—	—	—	—
13	Industria dell'estrazione di petrolio e gas naturali	—	—	—	—	—	—	—	—	—	—	—
14	Industria petrolifera	—	—	—	—	—	—	—	—	—	—	—
15	Industria dei combustibili nucleari	—	—	—	—	—	—	—	—	—	—	—
1B	Energia elettrica, gas e acqua	—	—	—	—	—	—	—	—	—	—	—
16	Produzione, distribuzione energia elettrica, gas	—	—	—	—	—	—	—	—	—	—	—
17	Raccolta, depurazione e distribuzione d'acqua	—	—	—	—	—	—	—	—	—	—	—
2	Industrie estrattive - industrie manifatturiere per trasformazione minerali - industrie chimiche	—	—	—	—	—	—	—	—	—	—	—
21	Estrazione e preparazione di minerali metalliferi	—	—	—	—	—	—	—	—	—	—	—
22	Produzione e prima trasformazione dei metalli	—	—	—	—	—	—	—	—	—	—	—
23	Estraz. minerali non metalliferi e non energetici; torbiere	—	—	—	—	—	—	—	—	—	—	—
24	Lavorazione dei minerali non metalliferi	—	—	—	—	—	—	—	—	—	—	—
25	Industrie chimiche	—	—	—	—	—	—	—	—	—	—	—
26	Produzione di fibre artificiali e sintetiche	—	—	—	—	—	—	—	—	—	—	—
3	Industrie manifatturiere per lavorazione e trasformazione metalli; meccanica di precisione	—	—	—	—	2	2	6	2	6	6	6
31	Costruzione di prodotti in metallo	—	—	—	—	2	2	6	2	6	6	6
32	Costruzione, installazione macchine e materiale meccanico	—	—	—	—	—	—	—	—	—	—	—
33	Costruzione, installazione e riparazione macchine ufficio	—	—	—	—	—	—	—	—	—	—	—
34	Costruzione e installazione impianti	—	—	—	—	—	—	—	—	—	—	—
35	Costruzione, montaggio autoveicoli e carrozzerie	—	—	—	—	—	—	—	—	—	—	—
36	Industria della costruzione di altri mezzi di trasporto	—	—	—	—	—	—	—	—	—	—	—
37	Costruzione apparecchi di precisione; orologeria	—	—	—	—	—	—	—	—	—	—	—
4	Industrie manifatturiere alimentari, tessili, pelli, cuoio, abbigliamento, legno, mobilio e altre	1	1	2	1	2	9	9	14	9	14	3
41	Industrie alimentari di base	—	—	—	—	—	1	1	3	1	3	3
42	Industrie zucchero, bevande e tabacco	—	—	—	—	—	—	—	—	—	—	—
43	Industrie tessili	—	—	—	—	—	—	—	—	—	—	—
44	Industrie delle pelli e del cuoio	—	—	—	—	—	—	—	—	—	—	—
45	Industrie calzature, abbigliamento e biancheria casa	—	—	—	—	—	—	—	—	—	—	—
46	Industrie del legno e del mobile in legno	1	1	2	1	2	8	8	11	8	11	11
47	Industrie della carta; stampa ed editoria	—	—	—	—	—	—	—	—	—	—	—
48	Industrie gomma e manufatti di materie plastiche	—	—	—	—	—	—	—	—	—	—	—
49	Industrie manifatturiere diverse	—	—	—	—	—	—	—	—	—	—	—
5	Industrie costruzioni, installazioni impianti edilizia	3	3	14	3	14	1	3	9	1	1	1
50	Edilizia e genio civile	3	3	14	3	14	1	3	9	1	1	1
6	Commercio, pubblici esercizi e alberghi; riparazioni beni di consumo e veicoli	4	4	6	—	—	19	19	42	—	—	—
6A	Commercio, pubblici esercizi e alberghi	4	4	6	—	—	19	19	42	—	—	—
61	Commercio all'ingrosso	—	—	—	—	—	—	—	—	—	—	—
62	Commercio all'ingrosso di materiali vari da recupero	—	—	—	—	—	—	—	—	—	—	—
63	Intermediari del commercio	—	—	—	—	—	—	—	—	—	—	—
64	Comm. minuto alimentari, abbigl., arredam.; farmacie	1	1	1	—	—	7	7	9	—	—	—
65	Comm. minuto veicoli, natanti, carburanti, libri, articoli vari	—	—	—	—	—	3	3	3	—	—	—
66	Pubblici esercizi ed esercizi alberghieri	3	3	5	—	—	9	9	30	—	—	—
6B	Riparazioni di beni di consumo e di veicoli	—	—	—	—	—	—	—	—	—	—	—
67	Riparazioni di beni di consumo e di veicoli	—	—	—	—	—	—	—	—	—	—	—
7	Trasporti e comunicazioni	1	1	4	—	—	2	4	5	—	—	—
71	Ferrovie	—	—	—	—	—	—	—	—	—	—	—
72	Altri trasporti terrestri	1	1	4	—	—	—	1	1	—	—	—
73	Trasporti fluviali, lacuali e lagunari	—	—	—	—	—	—	—	—	—	—	—
74	Trasporti marittimi e cabotaggio	—	—	—	—	—	—	—	—	—	—	—
75	Trasporti aerei	—	—	—	—	—	—	—	—	—	—	—
76	Attività connesse ai trasporti	—	—	—	—	—	—	—	—	—	—	—
77	Agenzie viaggio, intermediari trasporti, magazzini	—	—	—	—	—	—	—	—	—	—	—
79	Comunicazioni	—	—	—	—	—	2	3	4	—	—	—
8	Credito e assicurazione, servizi imprese; noleggio	—	1	1	—	—	—	1	2	—	—	—
8A	Credito e assicurazione	—	—	—	—	—	—	1	2	—	—	—
81	Istituti di credito	—	—	—	—	—	—	1	2	—	—	—
82	Assicurazione	—	—	—	—	—	—	—	—	—	—	—
8B	Servizi prestati alle imprese; noleggio	—	1	1	—	—	—	—	—	—	—	—
83	Ausiliari finanziari, assicurazioni, servizi alle imprese	—	1	1	—	—	—	—	—	—	—	—
84	Noleggio di beni mobili	—	—	—	—	—	—	—	—	—	—	—
9	Pubblica amministrazione; servizi pubblici e privati	—	3	5	—	—	2	9	18	1	1	1
9A	Pubblica amministrazione	—	2	4	—	—	—	4	12	—	—	—
91	Pubblica amministrazione, sicurezza sociale obbligatoria	—	2	4	—	—	—	4	12	—	—	—
9B	Servizi pubblici e privati	—	1	1	—	—	2	5	6	1	1	1
92	Servizi d'igiene pubblica ed amministrazione di cimiteri	—	—	—	—	—	—	—	—	—	—	—
93	Istruzione	—	1	1	—	—	—	2	4	—	—	—
94	Ricerca e sviluppo	—	—	—	—	—	—	—	—	—	—	—
95	Sanità e servizi veterinari	—	—	—	—	—	—	1	—	—	—	—
96	Altri servizi sociali	—	—	—	—	—	—	—	—	—	—	—
97	Servizi ricreativi ed altri servizi culturali	—	—	—	—	—	1	1	1	—	—	—
98	Servizi personali	—	—	—	—	—	1	1	1	1	1	1
	TOTALE	9	13	32	4	16	35	47	96	13	22	22

per Comune e per ramo e classe di attività economica

027 FENIS					028 FONTAINEMORE					029 GABY					N. Classifi- cazione
Imprese	Unità locali				Imprese	Unità locali				Imprese	Unità locali				
	TOTALE		di cui artigiane			TOTALE		di cui artigiane			TOTALE		di cui artigiane		
	Unità locali	Addetti	Unità locali	Addetti		Unità locali	Addetti	Unità locali	Addetti		Unità locali	Addetti	Unità locali	Addetti	
2	2	2	—	—	1	1	5	—	—	1	1	1	—	—	0
—	—	—	—	—	—	—	—	—	—	—	—	—	—	—	01
—	—	—	—	—	—	—	—	—	—	—	—	—	—	—	02
2	2	2	—	—	1	1	5	—	—	1	1	1	—	—	03
—	—	—	—	—	—	—	—	—	—	—	1	8	—	—	04
—	—	—	—	—	—	—	—	—	—	—	—	—	—	—	1
—	—	—	—	—	—	—	—	—	—	—	—	—	—	—	1A
—	—	—	—	—	—	—	—	—	—	—	—	—	—	—	11
—	—	—	—	—	—	—	—	—	—	—	—	—	—	—	12
—	—	—	—	—	—	—	—	—	—	—	—	—	—	—	13
—	—	—	—	—	—	—	—	—	—	—	—	—	—	—	14
—	—	—	—	—	—	—	—	—	—	—	7	8	—	—	15
—	—	—	—	—	—	—	—	—	—	—	1	8	—	—	1B
—	—	—	—	—	—	—	—	—	—	—	—	—	—	—	16
—	—	—	—	—	—	—	—	—	—	—	—	—	—	—	17
—	—	—	—	—	—	—	—	—	—	—	—	—	—	—	2
—	—	—	—	—	—	—	—	—	—	—	—	—	—	—	21
—	—	—	—	—	—	—	—	—	—	—	—	—	—	—	22
—	—	—	—	—	—	—	—	—	—	—	—	—	—	—	23
—	—	—	—	—	—	—	—	—	—	—	—	—	—	—	24
—	—	—	—	—	—	—	—	—	—	—	—	—	—	—	25
—	—	—	—	—	—	—	—	—	—	—	—	—	—	—	26
1	1	11	—	—	—	—	—	—	—	—	—	—	—	—	3
—	—	—	—	—	—	—	—	—	—	—	—	—	—	—	31
1	1	11	—	—	—	—	—	—	—	—	—	—	—	—	32
—	—	—	—	—	—	—	—	—	—	—	—	—	—	—	33
—	—	—	—	—	—	—	—	—	—	—	—	—	—	—	34
—	—	—	—	—	—	—	—	—	—	—	—	—	—	—	35
—	—	—	—	—	—	—	—	—	—	—	—	—	—	—	36
—	—	—	—	—	—	—	—	—	—	—	—	—	—	—	37
5	5	7	4	4	3	3	5	3	5	6	6	7	5	6	4
1	1	1	1	1	1	1	2	1	2	1	1	1	1	1	41
—	—	—	—	—	—	—	—	—	—	—	—	—	—	—	42
—	—	—	—	—	—	—	—	—	—	—	—	—	—	—	43
—	—	—	—	—	—	—	—	—	—	—	—	—	—	—	44
4	4	6	3	3	2	2	3	2	3	1	1	1	1	1	45
—	—	—	—	—	—	—	—	—	—	3	3	4	3	4	46
—	—	—	—	—	—	—	—	—	—	1	1	1	—	—	47
—	—	—	—	—	—	—	—	—	—	—	—	—	—	—	48
—	—	—	—	—	—	—	—	—	—	—	—	—	—	—	49
17	17	31	16	29	4	6	15	4	5	13	14	35	13	33	5
17	17	31	16	29	4	6	15	4	5	13	14	35	13	33	50
41	44	66	3	3	11	11	15	—	—	18	19	43	—	—	6
38	41	63	—	—	11	11	15	—	—	18	19	43	—	—	6A
2	2	2	—	—	1	1	1	—	—	—	—	—	—	—	61
—	—	—	—	—	—	—	—	—	—	—	—	—	—	—	62
3	3	3	—	—	1	1	1	—	—	—	—	—	—	—	63
19	19	30	—	—	7	7	10	—	—	7	8	12	—	—	64
2	2	2	—	—	—	—	—	—	—	—	—	—	—	—	65
12	15	26	—	—	2	2	3	—	—	2	2	2	—	—	66
3	3	3	3	3	—	—	—	—	—	9	9	29	—	—	6B
3	3	3	3	3	—	—	—	—	—	—	—	—	—	—	67
4	5	8	4	4	2	3	6	2	4	1	2	3	1	1	7
—	—	—	—	—	—	—	—	—	—	—	—	—	—	—	71
4	4	4	4	4	2	2	4	2	4	1	1	1	1	1	72
—	—	—	—	—	—	—	—	—	—	—	—	—	—	—	73
—	—	—	—	—	—	—	—	—	—	—	—	—	—	—	74
—	—	—	—	—	—	—	—	—	—	—	—	—	—	—	75
—	—	—	—	—	—	—	—	—	—	—	—	—	—	—	76
—	—	—	—	—	—	—	—	—	—	—	—	—	—	—	77
—	1	4	—	—	—	1	2	—	—	—	1	2	—	—	79
—	3	4	—	—	—	1	1	—	—	1	3	3	—	—	8
—	—	—	—	—	—	—	—	—	—	—	—	—	—	—	8A
—	3	4	—	—	—	1	7	—	—	1	3	3	—	—	82
—	3	4	—	—	—	1	1	—	—	1	3	3	—	—	8B
—	—	—	—	—	—	—	—	—	—	—	—	—	—	—	83
—	—	—	—	—	—	—	—	—	—	—	—	—	—	—	84
3	9	16	3	3	—	6	11	—	—	1	7	13	1	1	9
—	2	5	—	—	—	2	5	—	—	—	3	9	—	—	9A
—	2	5	—	—	—	2	5	—	—	—	3	9	—	—	91
3	7	11	3	3	—	4	6	—	—	1	4	4	1	1	9B
—	—	—	—	—	—	—	—	—	—	—	—	—	—	—	92
—	3	8	—	—	—	2	5	—	—	—	3	3	—	—	93
—	1	—	—	—	—	1	—	—	—	—	—	—	—	—	94
—	—	—	—	—	—	1	1	—	—	—	—	—	—	—	95
—	—	—	—	—	—	—	—	—	—	—	—	—	—	—	96
3	3	3	3	3	—	—	—	—	—	—	—	—	—	—	97
73	86	145	30	43	21	31	58	9	14	41	53	113	20	41	98

segue TAV. 17 - Imprese, unità locali e relativi addetti

N. Classificazione	RAMI E CLASSI DI ATTIVITÀ ECONOMICA	030 GIGNOD				031 GRESSAN					
		Imprese	Unità locali		Imprese	Unità locali					
			TOTALE			di cui artigiane					
			Unità locali	Addetti		Unità locali	Addetti				
0	Agricoltura, caccia, foreste e pesca	—	—	—	—	—	—	—	—		
01	Agricoltura e caccia	—	—	—	—	—	—	—	—		
02	Foreste	—	—	—	—	—	—	—	—		
03	Pesca	—	—	—	—	—	—	—	—		
04	Attività connesse con l'agricoltura	—	—	—	—	—	—	—	—		
1	Energia, gas e acqua	—	—	—	—	—	—	—	—		
1A	Estrazione di combustibili - industria petrolifera	—	—	—	—	—	—	—	—		
11	Estrazione e agglomerazione di combustibili solidi	—	—	—	—	—	—	—	—		
12	Cokerie	—	—	—	—	—	—	—	—		
13	Industria dell'estrazione di petrolio e gas naturali	—	—	—	—	—	—	—	—		
14	Industria petrolifera	—	—	—	—	—	—	—	—		
15	Industria dei combustibili nucleari	—	—	—	—	—	—	—	—		
1B	Energia elettrica, gas e acqua	—	—	—	—	—	—	—	—		
16	Produzione, distribuzione energia elettrica, gas	—	—	—	—	—	—	—	—		
17	Raccolta, depurazione e distribuzione d'acqua	—	—	—	—	—	—	—	—		
2	Industrie estrattive - industrie manifatturiere per trasformazione minerali - industrie chimiche	—	—	—	—	—	—	—	—		
21	Estrazione e preparazione di minerali metalliferi	—	—	—	—	—	—	—	—		
22	Produzione e prima trasformazione dei metalli	—	—	—	—	—	—	—	—		
23	Estraz. minerali non metalliferi e non energetici; torbiere	—	—	—	—	—	—	—	—		
24	Lavorazione dei minerali non metalliferi	—	—	—	—	—	—	—	—		
25	Industrie chimiche	—	—	—	—	—	—	—	—		
26	Produzione di fibre artificiali e sintetiche	—	—	—	—	—	—	—	—		
3	Industrie manifatturiere per lavorazione e trasformazione metalli; meccanica di precisione	2	2	8	2	8	4	4	8		
31	Costruzione di prodotti in metallo	2	2	8	2	8	2	2	5		
32	Costruzione, installazione macchine e materiale meccanico	—	—	—	—	—	—	—	—		
33	Costruzione, installazione e riparazione macchine ufficio	—	—	—	—	—	—	—	—		
34	Costruzione e installazione impianti	—	—	—	—	—	—	—	—		
35	Costruzione, montaggio autoveicoli e carrozzerie	—	—	—	—	—	—	—	—		
36	Industria della costruzione di altri mezzi di trasporto	—	—	—	—	—	—	—	—		
37	Costruzione apparecchi di precisione; orologeria	—	—	—	—	—	—	—	—		
4	Industrie manifatturiere alimentari, tessili, pelli, cuoio, abbigliamento, legno, mobilio e altre	4	4	127	3	8	15	15	34		
41	Industrie alimentari di base	1	1	4	1	4	2	2	4		
42	Industrie zucchero, bevande e tabacco	—	—	—	—	—	—	—	—		
43	Industrie tessili	—	—	—	—	—	—	—	—		
44	Industrie delle pelli e del cuoio	—	—	—	—	—	—	—	—		
45	Industrie calzature, abbigliamento e biancheria casa	—	—	—	—	—	—	—	—		
46	Industrie del legno e del mobile in legno	2	2	4	2	4	9	9	24		
47	Industrie della carta; stampa ed editoria	—	—	—	—	—	—	—	—		
48	Industrie gomma e manufatti di materie plastiche	—	—	—	—	—	—	—	—		
49	Industrie manifatturiere diverse	1	1	119	—	—	1	1	2		
5	Industrie costruzioni, installazioni impianti edilizia	10	10	28	10	28	33	36	128		
50	Edilizia e genio civile	10	10	28	10	28	33	36	128		
6	Commercio, pubblici esercizi e alberghi; riparazioni beni di consumo e veicoli	28	30	44	3	4	60	61	162		
6A	Commercio, pubblici esercizi e alberghi	25	27	40	—	—	49	50	123		
61	Commercio all'ingrosso	3	3	3	—	—	4	4	21		
62	Commercio all'ingrosso di materiali vari da recupero	—	—	—	—	—	—	—	—		
63	Intermediari del commercio	—	—	—	—	—	—	—	—		
64	Comm. minuto alimentari, abbigl., arredam.; farmacie	6	6	10	—	—	1	1	3		
65	Comm. minuto veicoli, natanti, carburanti, libri, articoli vari	2	2	2	—	—	21	21	31		
66	Pubblici esercizi ed esercizi alberghieri	14	16	25	—	—	4	5	8		
6B	Riparazioni di beni di consumo e di veicoli	3	3	4	3	4	19	19	60		
67	Riparazioni di beni di consumo e di veicoli	3	3	4	3	4	11	11	39		
7	Trasporti e comunicazioni	1	2	4	1	1	4	6	13		
71	Ferrovie	—	—	—	—	—	—	—	—		
72	Altri trasporti terrestri	1	1	1	1	1	4	4	6		
73	Trasporti fluviali, lacuali e lagunari	—	—	—	—	—	—	—	—		
74	Trasporti marittimi e cabotaggio	—	—	—	—	—	—	—	—		
75	Trasporti aerei	—	—	—	—	—	—	—	—		
76	Attività connesse ai trasporti	—	—	—	—	—	—	—	—		
77	Agenzie viaggio, intermediari trasporti, magazzini	—	—	—	—	—	—	—	—		
79	Comunicazioni	—	1	3	—	—	—	1	7		
8	Credito e assicurazione, servizi imprese; noleggio	—	—	—	—	—	—	—	—		
8A	Credito e assicurazione	—	—	—	—	—	—	—	—		
81	Istituti di credito	—	—	—	—	—	—	—	—		
82	Assicurazione	—	—	—	—	—	—	—	—		
8B	Servizi prestati alle imprese; noleggio	—	—	—	—	—	—	—	—		
83	Ausiliari finanziari, assicurazioni, servizi alle imprese	—	—	—	—	—	—	—	—		
84	Noleggio di beni mobili	—	—	—	—	—	—	—	—		
9	Pubblica amministrazione; servizi pubblici e privati	1	10	25	1	1	7	16	43		
9A	Pubblica amministrazione	—	3	8	—	—	—	2	12		
91	Pubblica amministrazione, sicurezza sociale obbligatoria	—	3	8	—	—	—	2	12		
9B	Servizi pubblici e privati	1	7	17	1	1	7	14	31		
92	Servizi d'igiene pubblica ed amministrazione di cimiteri	—	1	1	—	—	—	2	7		
93	Istruzione	—	5	14	—	—	—	4	16		
94	Ricerca e sviluppo	—	—	—	—	—	—	—	—		
95	Sanità e servizi veterinari	—	1	2	—	—	—	2	2		
96	Altri servizi sociali	—	—	—	—	—	—	—	—		
97	Servizi ricreativi ed altri servizi culturali	—	—	—	—	—	—	—	—		
98	Servizi personali	—	—	—	—	—	—	—	—		
	TOTALE	46	58	236	20	50	130	150	421	70	195

per Comune e per ramo e classe di attività economica

032 GRESSONEY-LA-TRINITE'					033 GRESSONEY-SAINT-JEAN					034 HONE					N. Classificazione
Imprese	Unità locali				Imprese	Unità locali				Imprese	Unità locali				
	TOTALE		di cui artigiane			TOTALE		di cui artigiane			TOTALE		di cui artigiane		
	Unità locali	Addetti	Unità locali	Addetti		Unità locali	Addetti	Unità locali	Addetti		Unità locali	Addetti	Unità locali	Addetti	
—	—	—	—	—	—	—	—	—	—	—	—	—	—	0	
—	—	—	—	—	—	—	—	—	—	—	—	—	—	01	
—	—	—	—	—	—	—	—	—	—	—	—	—	—	02	
—	—	—	—	—	—	—	—	—	—	—	—	—	—	03	
—	—	—	—	—	—	—	—	—	—	—	—	—	—	04	
—	1	14	—	—	—	1	2	—	—	—	2	34	—	1	
—	—	—	—	—	—	—	—	—	—	—	—	—	—	1A	
—	—	—	—	—	—	—	—	—	—	—	—	—	—	11	
—	—	—	—	—	—	—	—	—	—	—	—	—	—	12	
—	—	—	—	—	—	—	—	—	—	—	—	—	—	13	
—	—	—	—	—	—	—	—	—	—	—	—	—	—	14	
—	—	—	—	—	—	—	—	—	—	—	—	—	—	15	
—	7	14	—	—	—	7	2	—	—	—	2	34	—	1B	
—	1	14	—	—	—	1	2	—	—	—	2	34	—	16	
—	—	—	—	—	—	—	—	—	—	—	—	—	—	17	
—	—	—	—	—	1	2	11	1	1	1	1	10	—	2	
—	—	—	—	—	—	—	—	—	—	—	—	—	—	21	
—	—	—	—	—	—	—	—	—	—	—	—	—	—	22	
—	—	—	—	—	1	2	11	1	1	—	—	—	—	23	
—	—	—	—	—	—	—	—	—	—	—	—	—	—	24	
—	—	—	—	—	—	—	—	—	—	1	1	10	—	25	
—	—	—	—	—	—	—	—	—	—	—	—	—	—	26	
—	—	—	—	—	1	1	1	1	1	6	6	98	5	9	
—	—	—	—	—	—	—	—	—	—	1	1	1	1	31	
—	—	—	—	—	—	—	—	—	—	4	4	96	3	32	
—	—	—	—	—	—	—	—	—	—	—	—	—	—	33	
—	—	—	—	—	1	1	1	1	1	1	1	1	1	34	
—	—	—	—	—	—	—	—	—	—	—	—	—	—	35	
—	—	—	—	—	—	—	—	—	—	—	—	—	—	36	
—	—	—	—	—	—	—	—	—	—	—	—	—	—	37	
4	4	5	4	5	18	18	21	18	21	5	5	238	2	6	
—	—	—	—	—	2	2	3	2	3	2	2	6	2	41	
—	—	—	—	—	—	—	—	—	—	1	1	6	—	42	
—	—	—	—	—	—	—	—	—	—	—	—	—	—	43	
—	—	—	—	—	1	1	1	1	1	1	1	86	—	44	
4	4	5	4	5	15	15	17	15	17	—	—	—	—	45	
—	—	—	—	—	—	—	—	—	—	—	—	—	—	46	
—	—	—	—	—	—	—	—	—	—	1	1	140	—	47	
—	—	—	—	—	—	—	—	—	—	—	—	—	—	48	
—	—	—	—	—	—	—	—	—	—	—	—	—	—	49	
4	5	32	3	3	14	18	46	14	30	12	12	31	12	5	
4	5	32	3	3	14	18	46	14	30	12	12	31	12	50	
36	42	95	—	—	58	61	114	1	1	37	39	69	3	7	
36	42	95	—	—	57	60	113	—	—	34	36	62	—	6A	
1	1	2	—	—	1	1	1	—	—	—	—	—	—	61	
—	—	—	—	—	—	—	—	—	—	—	—	—	—	62	
1	1	1	—	—	—	—	—	—	—	—	1	1	—	63	
4	5	8	—	—	18	18	27	—	—	21	21	31	—	64	
7	7	12	—	—	7	8	11	—	—	6	7	16	—	65	
23	28	72	—	—	31	33	74	—	—	7	7	14	—	66	
—	—	—	—	—	7	7	7	7	7	3	3	7	3	7	
—	—	—	—	—	1	1	1	1	1	3	3	7	3	7	
—	—	—	—	—	—	—	—	—	—	—	—	—	—	67	
3	4	33	—	—	1	3	12	—	—	2	4	25	1	7	
—	—	—	—	—	—	—	—	—	—	—	1	1	—	71	
3	3	31	—	—	1	1	6	—	—	2	2	19	1	72	
—	—	—	—	—	—	—	—	—	—	—	—	—	—	73	
—	—	—	—	—	—	—	—	—	—	—	—	—	—	74	
—	—	—	—	—	—	—	—	—	—	—	—	—	—	75	
—	—	—	—	—	—	—	—	—	—	—	—	—	—	76	
—	—	—	—	—	—	—	—	—	—	—	—	—	—	77	
—	1	2	—	—	—	1	1	5	—	—	1	5	—	79	
4	6	9	—	—	1	6	6	—	—	1	3	4	—	8	
—	7	7	—	—	—	7	7	—	—	—	—	—	—	8A	
—	1	1	—	—	—	1	1	—	—	—	—	—	—	81	
4	5	8	—	—	7	5	5	—	—	7	3	4	—	82	
4	5	8	—	—	1	5	5	—	—	1	3	4	—	8B	
—	—	—	—	—	—	—	—	—	—	—	—	—	—	83	
—	—	—	—	—	—	—	—	—	—	—	—	—	—	84	
2	10	19	1	1	11	19	42	8	8	2	8	24	2	9	
—	2	6	—	—	—	2	10	—	—	—	2	10	—	9A	
—	2	6	—	—	—	2	10	—	—	—	2	10	—	91	
2	8	13	7	7	17	17	32	8	8	2	6	14	2	9B	
—	—	—	—	—	3	3	3	3	3	—	—	—	—	92	
—	2	3	—	—	—	4	17	—	—	—	3	11	—	93	
—	—	—	—	—	—	—	—	—	—	—	—	—	—	94	
—	—	—	—	—	1	2	2	—	—	—	—	—	—	95	
—	2	4	—	—	—	1	3	—	—	—	1	1	—	96	
1	3	5	—	—	2	2	2	—	—	—	—	—	—	97	
1	1	1	1	1	5	5	5	5	5	2	2	2	2	98	
53	72	207	8	9	105	129	255	43	62	66	80	533	25	56	

segue TAV. 17 - Imprese, unità locali e relativi addetti

N. Classificazione	RAMI E CLASSI DI ATTIVITÀ ECONOMICA	035 INTROD						036 ISSIME					
		Imprese	Unità locali				Imprese	Unità locali					
			TOTALE		di cui artigiane			TOTALE		di cui artigiane			
			Unità locali	Addetti	Unità locali	Addetti		Unità locali	Addetti	Unità locali	Addetti		
0	Agricoltura, caccia, foreste e pesca	2	2	11	—	—	1	1	2	—	—		
01	Agricoltura e caccia	—	—	—	—	—	—	—	—	—	—		
02	Foreste	—	—	—	—	—	—	—	—	—	—		
03	Pesca	—	—	—	—	—	—	—	—	—	—		
04	Attività connesse con l'agricoltura	2	2	11	—	—	1	1	2	—	—		
1	Energia, gas e acqua	—	1	2	—	—	—	1	7	—	—		
1A	Estrazione di combustibili - industria petrolifera	—	—	—	—	—	—	—	—	—	—		
11	Estrazione e agglomerazione di combustibili solidi	—	—	—	—	—	—	—	—	—	—		
12	Cokerie	—	—	—	—	—	—	—	—	—	—		
13	Industria dell'estrazione di petrolio e gas naturali	—	—	—	—	—	—	—	—	—	—		
14	Industria petrolifera	—	—	—	—	—	—	—	—	—	—		
15	Industria dei combustibili nucleari	—	—	—	—	—	—	—	—	—	—		
1B	Energia elettrica, gas e acqua	—	1	2	—	—	—	1	7	—	—		
16	Produzione, distribuzione energia elettrica, gas	—	1	2	—	—	—	1	7	—	—		
17	Raccolta, depurazione e distribuzione d'acqua	—	—	—	—	—	—	—	—	—	—		
2	Industrie estrattive - industrie manifatturiere per trasformazione minerali - industrie chimiche	—	—	—	—	—	—	—	—	—	—		
21	Estrazione e preparazione di minerali metalliferi	—	—	—	—	—	—	—	—	—	—		
22	Produzione e prima trasformazione dei metalli	—	—	—	—	—	—	—	—	—	—		
23	Estraz. minerali non metalliferi e non energetici; torbiere	—	—	—	—	—	—	—	—	—	—		
24	Lavorazione dei minerali non metalliferi	—	—	—	—	—	—	—	—	—	—		
25	Industrie chimiche	—	—	—	—	—	—	—	—	—	—		
26	Produzione di fibre artificiali e sintetiche	—	—	—	—	—	—	—	—	—	—		
3	Industrie manifatturiere per lavorazione e trasformazione metalli; meccanica di precisione	2	2	3	2	3	3	3	3	3	3		
31	Costruzione di prodotti in metallo	2	2	3	2	3	1	1	1	1	1		
32	Costruzione, installazione macchine e materiale meccanico	—	—	—	—	—	1	1	1	1	1		
33	Costruzione, installazione e riparazione macchine ufficio	—	—	—	—	—	—	—	—	—	—		
34	Costruzione e installazione impianti	—	—	—	—	—	1	1	1	1	1		
35	Costruzione, montaggio autoveicoli e carrozzerie	—	—	—	—	—	—	—	—	—	—		
36	Industria della costruzione di altri mezzi di trasporto	—	—	—	—	—	—	—	—	—	—		
37	Costruzione apparecchi di precisione; orologeria	—	—	—	—	—	—	—	—	—	—		
4	Industrie manifatturiere alimentari, tessili, pelli, cuoio, abbigliamento, legno, mobilio e altre	6	6	9	6	9	3	5	25	3	3		
41	Industrie alimentari di base	—	—	—	—	—	—	1	—	—	—		
42	Industrie zucchero, bevande e tabacco	—	—	—	—	—	—	—	—	—	—		
43	Industrie tessili	—	—	—	—	—	—	—	—	—	—		
44	Industrie delle pelli e del cuoio	—	—	—	—	—	—	—	—	—	—		
45	Industrie calzature, abbigliamento e biancheria casa	—	—	—	—	—	1	2	23	1	1		
46	Industrie del legno e del mobile in legno	6	6	9	6	9	2	2	2	2	2		
47	Industrie della carta; stampa ed editoria	—	—	—	—	—	—	—	—	—	—		
48	Industrie gomma e manufatti di materie plastiche	—	—	—	—	—	—	—	—	—	—		
49	Industrie manifatturiere diverse	—	—	—	—	—	—	—	—	—	—		
5	Industrie costruzioni, installazioni impianti edilizia	4	6	39	3	3	4	5	19	4	17		
50	Edilizia e genio civile	4	6	39	3	3	4	5	19	4	17		
6	Commercio, pubblici esercizi e alberghi; riparazioni beni di consumo e veicoli	9	9	17	—	—	10	11	14	—	—		
6A	Commercio, pubblici esercizi e alberghi	9	9	17	—	—	10	11	14	—	—		
61	Commercio all'ingrosso	1	1	2	—	—	1	1	3	—	—		
62	Commercio all'ingrosso di materiali vari da recupero	—	—	—	—	—	—	—	—	—	—		
63	Intermediari del commercio	—	—	—	—	—	—	—	—	—	—		
64	Comm. minuto alimentari, abbigl., arredam.; farmacie	3	3	3	—	—	6	6	8	—	—		
65	Comm. minuto veicoli, natanti, carburanti, libri, articoli vari	3	3	6	—	—	—	—	—	—	—		
66	Pubblici esercizi ed esercizi alberghieri	2	2	6	—	—	3	4	3	—	—		
6B	Riparazioni di beni di consumo e di veicoli	—	—	—	—	—	—	—	—	—	—		
67	Riparazioni di beni di consumo e di veicoli	—	—	—	—	—	—	—	—	—	—		
7	Trasporti e comunicazioni	—	1	2	—	—	1	2	3	1	1		
71	Ferrovie	—	—	—	—	—	—	—	—	—	—		
72	Altri trasporti terrestri	—	—	—	—	—	1	1	1	1	1		
73	Trasporti fluviali, lacuali e lagunari	—	—	—	—	—	—	—	—	—	—		
74	Trasporti marittimi e cabotaggio	—	—	—	—	—	—	—	—	—	—		
75	Trasporti aerei	—	—	—	—	—	—	—	—	—	—		
76	Attività connesse ai trasporti	—	—	—	—	—	—	—	—	—	—		
77	Agenzie viaggio, intermediari trasporti, magazzini	—	—	—	—	—	—	—	—	—	—		
79	Comunicazioni	—	1	2	—	—	—	1	2	—	—		
8	Credito e assicurazione, servizi imprese; noleggio	—	—	—	—	—	—	1	—	—	—		
8A	Credito e assicurazione	—	—	—	—	—	—	—	—	—	—		
81	Istituti di credito	—	—	—	—	—	—	—	—	—	—		
82	Assicurazione	—	—	—	—	—	—	—	—	—	—		
8B	Servizi prestati alle imprese; noleggio	—	—	—	—	—	—	1	—	—	—		
83	Ausiliari finanziari, assicurazioni, servizi alle imprese	—	—	—	—	—	—	1	—	—	—		
84	Noleggio di beni mobili	—	—	—	—	—	—	—	—	—	—		
9	Pubblica amministrazione; servizi pubblici e privati	—	4	13	—	—	1	6	11	1	1		
9A	Pubblica amministrazione	—	2	9	—	—	—	2	5	—	—		
91	Pubblica amministrazione, sicurezza sociale obbligatoria	—	2	9	—	—	—	2	5	—	—		
9B	Servizi pubblici e privati	—	2	4	—	—	1	4	6	1	1		
92	Servizi d'igiene pubblica ed amministrazione di cimiteri	—	—	—	—	—	—	—	—	—	—		
93	Istruzione	—	2	4	—	—	—	2	4	—	—		
94	Ricerca e sviluppo	—	—	—	—	—	—	—	—	—	—		
95	Sanità e servizi veterinari	—	—	—	—	—	—	—	—	—	—		
96	Altri servizi sociali	—	—	—	—	—	—	1	1	—	—		
97	Servizi ricreativi ed altri servizi culturali	—	—	—	—	—	—	—	—	—	—		
98	Servizi personali	—	—	—	—	—	1	1	1	1	1		
	TOTALE	23	31	96	11	15	23	35	84	12	25		

per Comune e per ramo e classe di attività economica

037 ISSOGNE					038 JOVENCAN					039 LA MAGDELEINE					N. Classifi- cazione
Imprese	Unità locali				Imprese	Unità locali				Imprese	Unità locali				
	TOTALE		di cui artigiane			TOTALE		di cui artigiane			TOTALE		di cui artigiane		
	Unità locali	Addetti	Unità locali	Addetti		Unità locali	Addetti	Unità locali	Addetti		Unità locali	Addetti	Unità locali	Addetti	
—	1	11	—	—	2	2	37	—	—	—	—	—	—	0	
—	—	—	—	—	—	—	—	—	—	—	—	—	—	01	
—	—	—	—	—	—	—	—	—	—	—	—	—	—	02	
—	1	11	—	—	2	2	37	—	—	—	—	—	—	03	
—	—	—	—	—	—	—	—	—	—	—	—	—	—	04	
—	—	—	—	—	—	—	—	—	—	—	—	—	—	1	
—	—	—	—	—	—	—	—	—	—	—	—	—	—	1A	
—	—	—	—	—	—	—	—	—	—	—	—	—	—	11	
—	—	—	—	—	—	—	—	—	—	—	—	—	—	12	
—	—	—	—	—	—	—	—	—	—	—	—	—	—	13	
—	—	—	—	—	—	—	—	—	—	—	—	—	—	14	
—	—	—	—	—	—	—	—	—	—	—	—	—	—	15	
—	—	—	—	—	—	—	—	—	—	—	—	—	—	1B	
—	—	—	—	—	—	—	—	—	—	—	—	—	—	16	
—	—	—	—	—	—	—	—	—	—	—	—	—	—	17	
3	4	29	2	9	—	—	—	—	—	—	—	—	—	2	
—	—	—	—	—	—	—	—	—	—	—	—	—	—	21	
1	2	12	1	7	—	—	—	—	—	—	—	—	—	22	
2	2	17	1	2	—	—	—	—	—	—	—	—	—	23	
—	—	—	—	—	—	—	—	—	—	—	—	—	—	24	
—	—	—	—	—	—	—	—	—	—	—	—	—	—	25	
—	—	—	—	—	—	—	—	—	—	—	—	—	—	26	
2	3	16	2	3	1	1	1	1	1	—	—	—	—	3	
1	1	2	1	2	1	1	1	1	1	—	—	—	—	31	
—	—	—	—	—	—	—	—	—	—	—	—	—	—	32	
1	1	1	1	1	—	—	—	—	—	—	—	—	—	33	
—	—	—	—	—	—	—	—	—	—	—	—	—	—	34	
—	1	13	—	—	—	—	—	—	—	—	—	—	—	35	
—	—	—	—	—	—	—	—	—	—	—	—	—	—	36	
—	—	—	—	—	—	—	—	—	—	—	—	—	—	37	
10	10	16	8	14	2	2	4	2	4	—	—	—	—	4	
2	2	4	1	3	—	—	—	—	—	—	—	—	—	41	
—	—	—	—	—	—	—	—	—	—	—	—	—	—	42	
—	—	—	—	—	—	—	—	—	—	—	—	—	—	43	
1	1	1	1	1	—	—	—	—	—	—	—	—	—	44	
6	6	10	6	10	2	2	4	2	4	—	—	—	—	45	
1	1	1	—	—	—	—	—	—	—	—	—	—	—	46	
—	—	—	—	—	—	—	—	—	—	—	—	—	—	47	
—	—	—	—	—	—	—	—	—	—	—	—	—	—	48	
—	—	—	—	—	—	—	—	—	—	—	—	—	—	49	
29	32	138	28	56	2	2	11	1	6	3	4	10	3	5	
29	32	138	28	56	2	2	11	1	6	3	4	10	3	50	
21	24	58	1	4	5	5	10	—	—	5	5	13	—	6	
20	23	54	—	—	5	5	10	—	—	5	5	13	—	6A	
1	2	15	—	—	—	—	—	—	—	—	—	—	—	61	
—	—	—	—	—	—	—	—	—	—	—	—	—	—	62	
12	12	21	—	—	4	4	5	—	—	1	1	1	—	63	
1	2	6	—	—	—	—	—	—	—	—	—	—	—	64	
6	7	12	—	—	1	1	5	—	—	4	4	12	—	65	
1	1	4	1	4	—	—	—	—	—	—	—	—	—	66	
1	1	4	1	4	—	—	—	—	—	—	—	—	—	6B	
2	4	16	2	2	4	4	5	4	5	1	1	1	—	67	
—	—	—	—	—	—	—	—	—	—	—	—	—	—	7	
2	2	2	2	2	4	4	5	4	5	1	1	1	—	71	
—	—	—	—	—	—	—	—	—	—	—	—	—	—	72	
—	—	—	—	—	—	—	—	—	—	—	—	—	—	73	
—	1	11	—	—	—	—	—	—	—	—	—	—	—	74	
—	—	—	—	—	—	—	—	—	—	—	—	—	—	75	
—	—	—	—	—	—	—	—	—	—	—	—	—	—	76	
—	1	3	—	—	—	—	—	—	—	—	—	—	—	77	
—	1	1	—	—	—	—	—	—	—	—	—	—	—	79	
—	—	—	—	—	—	—	—	—	—	—	—	—	—	8	
—	—	—	—	—	—	—	—	—	—	—	—	—	—	8A	
—	—	—	—	—	—	—	—	—	—	—	—	—	—	81	
—	—	—	—	—	—	—	—	—	—	—	—	—	—	82	
—	1	1	—	—	—	—	—	—	—	—	—	—	—	8B	
—	1	1	—	—	—	—	—	—	—	—	—	—	—	83	
—	—	—	—	—	—	—	—	—	—	—	—	—	—	84	
5	11	35	5	13	1	6	15	1	1	—	—	—	—	9	
—	2	10	—	—	—	2	7	—	—	—	—	—	—	9A	
—	2	10	—	—	—	2	7	—	—	—	—	—	—	91	
5	9	25	5	13	1	4	8	1	1	—	—	—	—	9B	
2	2	10	2	10	1	1	1	1	1	—	—	—	—	92	
—	4	12	—	—	—	2	6	—	—	—	—	—	—	93	
—	—	—	—	—	—	—	—	—	—	—	—	—	—	94	
—	—	—	—	—	—	—	—	—	—	—	—	—	—	95	
—	—	—	—	—	—	—	—	—	—	—	—	—	—	96	
3	3	3	3	3	—	—	—	—	—	—	—	—	—	97	
—	—	—	—	—	—	—	—	—	—	—	—	—	—	98	
72	90	320	48	101	17	22	83	9	17	9	15	31	3	5	

segue TAV. 17 - Imprese, unità locali e relativi addetti

N. Classificazione	RAMI E CLASSI DI ATTIVITÀ ECONOMICA	040 LA SALLE					041 LA THUILE				
		Imprese	Unità locali				Imprese	Unità locali			
			TOTALE		di cui artigiane			TOTALE		di cui artigiane	
			Unità locali	Addetti	Unità locali	Addetti		Unità locali	Addetti	Unità locali	Addetti
0	Agricoltura, caccia, foreste e pesca	1	1	1	—	—	3	3	3	3	3
01	Agricoltura e caccia	—	—	—	—	—	—	—	—	—	—
02	Foreste	—	—	—	—	—	3	3	3	3	3
03	Pesca	—	—	—	—	—	—	—	—	—	—
04	Attività connesse con l'agricoltura	1	1	1	—	—	—	—	—	—	—
1	Energia, gas e acqua	1	3	6	—	—	—	—	—	—	—
1A	Estrazione di combustibili - industria petrolifera	—	—	—	—	—	—	—	—	—	—
11	Estrazione e agglomerazione di combustibili solidi	—	—	—	—	—	—	—	—	—	—
12	Cokerie	—	—	—	—	—	—	—	—	—	—
13	Industria dell'estrazione di petrolio e gas naturali	—	—	—	—	—	—	—	—	—	—
14	Industria petrolifera	—	—	—	—	—	—	—	—	—	—
15	Industria dei combustibili nucleari	—	—	—	—	—	—	—	—	—	—
1B	Energia elettrica, gas e acqua	1	3	6	—	—	—	—	—	—	—
16	Produzione, distribuzione energia elettrica, gas	1	2	4	—	—	—	—	—	—	—
17	Raccolta, depurazione e distribuzione d'acqua	—	1	2	—	—	—	—	—	—	—
2	Industrie estrattive - industrie manifatturiere per trasformazione minerali - industrie chimiche	—	—	—	—	—	1	1	1	1	1
21	Estrazione e preparazione di minerali metalliferi	—	—	—	—	—	—	—	—	—	—
22	Produzione e prima trasformazione dei metalli	—	—	—	—	—	—	—	—	—	—
23	Estraz. minerali non metalliferi e non energetici; torbiere	—	—	—	—	—	1	1	1	1	1
24	Lavorazione dei minerali non metalliferi	—	—	—	—	—	—	—	—	—	—
25	Industrie chimiche	—	—	—	—	—	—	—	—	—	—
26	Produzione di fibre artificiali e sintetiche	—	—	—	—	—	—	—	—	—	—
3	Industrie manifatturiere per lavorazione e trasformazione metalli; meccanica di precisione	1	1	2	1	2	1	1	1	—	—
31	Costruzione di prodotti in metallo	1	1	2	1	2	—	—	—	—	—
32	Costruzione, installazione macchine e materiale meccanico	—	—	—	—	—	—	—	—	—	—
33	Costruzione, installazione e riparazione macchine ufficio	—	—	—	—	—	—	—	—	—	—
34	Costruzione e installazione impianti	—	—	—	—	—	—	—	—	—	—
35	Costruzione, montaggio autoveicoli e carrozzerie	—	—	—	—	—	—	—	—	—	—
36	Industria della costruzione di altri mezzi di trasporto	—	—	—	—	—	1	1	1	—	—
37	Costruzione apparecchi di precisione; orologeria	—	—	—	—	—	—	—	—	—	—
4	Industrie manifatturiere alimentari, tessili, pelli, cuoio, abbigliamento, legno, mobilio e altre	20	21	46	20	46	4	4	7	4	7
41	Industrie alimentari di base	—	1	—	—	—	1	1	3	1	3
42	Industrie zucchero, bevande e tabacco	—	—	—	—	—	1	1	1	1	1
43	Industrie tessili	—	—	—	—	—	—	—	—	—	—
44	Industrie delle pelli e del cuoio	—	—	—	—	—	—	—	—	—	—
45	Industrie calzature, abbigliamento e biancheria casa	1	1	1	1	1	—	—	—	—	—
46	Industrie del legno e del mobile in legno	19	19	45	19	45	2	2	3	2	3
47	Industrie della carta; stampa ed editoria	—	—	—	—	—	—	—	—	—	—
48	Industrie gomma e manufatti di materie plastiche	—	—	—	—	—	—	—	—	—	—
49	Industrie manifatturiere diverse	—	—	—	—	—	—	—	—	—	—
5	Industrie costruzioni, installazioni impianti edilizia	21	24	44	18	20	15	22	123	13	41
50	Edilizia e genio civile	21	24	44	18	20	15	22	123	13	41
6	Commercio, pubblici esercizi e alberghi; riparazioni beni di consumo e veicoli	36	38	68	1	1	50	58	117	3	3
6A	Commercio, pubblici esercizi e alberghi	35	37	67	—	—	47	55	114	—	—
61	Commercio all'ingrosso	—	—	—	—	—	—	—	—	—	—
62	Commercio all'ingrosso di materiali vari da recupero	—	—	—	—	—	—	—	—	—	—
63	Intermediari del commercio	—	—	—	—	—	—	—	—	—	—
64	Comm. minuto alimentari, abbigl., arredam.; farmacie	17	17	27	—	—	15	18	30	—	—
65	Comm. minuto veicoli, natanti, carburanti, libri, articoli vari	1	2	4	—	—	4	4	7	—	—
66	Pubblici esercizi ed esercizi alberghieri	17	18	36	—	—	28	33	77	—	—
6B	Riparazioni di beni di consumo e di veicoli	1	1	1	1	1	3	3	3	3	3
67	Riparazioni di beni di consumo e di veicoli	1	1	1	1	1	3	3	3	3	3
7	Trasporti e comunicazioni	2	4	14	2	2	4	5	33	3	4
71	Ferrovie	—	1	7	—	—	—	—	—	—	—
72	Altri trasporti terrestri	2	2	2	2	2	4	4	31	3	4
73	Trasporti fluviali, lacuali e lagunari	—	—	—	—	—	—	—	—	—	—
74	Trasporti marittimi e cabotaggio	—	—	—	—	—	—	—	—	—	—
75	Trasporti aerei	—	—	—	—	—	—	—	—	—	—
76	Attività connesse ai trasporti	—	—	—	—	—	—	—	—	—	—
77	Agenzie viaggio, intermediari trasporti, magazzini	—	—	—	—	—	—	—	—	—	—
79	Comunicazioni	—	1	5	—	—	—	1	2	—	—
8	Credito e assicurazione, servizi imprese; noleggio	—	2	1	—	—	2	5	5	—	—
8A	Credito e assicurazione	—	1	—	—	—	—	1	—	—	—
81	Istituti di credito	—	1	—	—	—	—	1	—	—	—
82	Assicurazione	—	—	—	—	—	—	—	—	—	—
8B	Servizi prestati alle imprese; noleggio	—	1	1	—	—	2	4	5	—	—
83	Ausiliari finanziari, assicurazioni, servizi alle imprese	—	1	1	—	—	2	4	5	—	—
84	Noleggio di beni mobili	—	—	—	—	—	—	—	—	—	—
9	Pubblica amministrazione; servizi pubblici e privati	3	15	33	2	2	6	15	27	5	5
9A	Pubblica amministrazione	—	2	13	—	—	—	3	12	—	—
91	Pubblica amministrazione, sicurezza sociale obbligatoria	—	2	13	—	—	—	3	12	—	—
9B	Servizi pubblici e privati	3	13	20	2	2	6	12	15	5	5
92	Servizi d'igiene pubblica ed amministrazione di cimiteri	—	—	—	—	—	—	—	—	—	—
93	Istruzione	—	6	12	—	—	—	2	5	—	—
94	Ricerca e sviluppo	—	—	—	—	—	—	—	—	—	—
95	Sanità e servizi veterinari	—	1	1	—	—	—	2	1	—	—
96	Altri servizi sociali	—	1	1	—	—	—	1	1	—	—
97	Servizi ricreativi ed altri servizi culturali	1	3	4	—	—	1	2	3	—	—
98	Servizi personali	2	2	2	2	2	5	5	5	5	5
	TOTALE	85	109	215	44	73	86	114	317	32	64

per Comune e per ramo e classe di attività economica

042 LILLIANES					043 MONTJOVET					044 MORGEX					N. Classificazione
Imprese	Unità locali				Imprese	Unità locali				Imprese	Unità locali				
	TOTALE		di cui artigiane			TOTALE		di cui artigiane			TOTALE		di cui artigiane		
	Unità locali	Addetti	Unità locali	Addetti		Unità locali	Addetti	Unità locali	Addetti		Unità locali	Addetti	Unità locali	Addetti	
—	—	—	—	—	—	—	—	—	—	2	2	3	1	1	0
—	—	—	—	—	—	—	—	—	—	—	—	—	—	—	01
—	—	—	—	—	—	—	—	—	—	1	1	1	1	1	02
—	—	—	—	—	—	—	—	—	—	1	1	2	—	—	03
—	—	—	—	—	—	—	—	—	—	—	—	—	—	—	04
—	—	—	—	—	—	1	21	—	—	1	2	2	—	—	1
—	—	—	—	—	—	—	—	—	—	—	—	—	—	—	1A
—	—	—	—	—	—	—	—	—	—	—	—	—	—	—	11
—	—	—	—	—	—	—	—	—	—	—	—	—	—	—	12
—	—	—	—	—	—	—	—	—	—	—	—	—	—	—	13
—	—	—	—	—	—	—	—	—	—	—	—	—	—	—	14
—	—	—	—	—	—	—	—	—	—	—	—	—	—	—	15
—	—	—	—	—	—	1	27	—	—	1	2	2	—	—	1B
—	—	—	—	—	—	1	21	—	—	1	2	2	—	—	16
—	—	—	—	—	—	—	—	—	—	—	—	—	—	—	17
—	—	—	—	—	—	—	—	—	—	—	—	—	—	—	2
—	—	—	—	—	—	—	—	—	—	4	6	150	4	20	21
—	—	—	—	—	—	—	—	—	—	—	—	—	—	—	22
—	—	—	—	—	—	—	—	—	—	—	—	—	—	—	23
—	—	—	—	—	—	—	—	—	—	2	3	26	2	10	24
—	—	—	—	—	—	—	—	—	—	1	2	10	2	10	25
—	—	—	—	—	—	—	—	—	—	1	1	114	—	—	26
—	—	—	—	—	—	—	—	—	—	—	—	—	—	—	3
—	—	—	—	—	3	3	13	3	13	2	2	7	2	7	31
—	—	—	—	—	3	3	13	3	13	1	1	6	1	6	32
—	—	—	—	—	—	—	—	—	—	1	1	1	1	1	33
—	—	—	—	—	—	—	—	—	—	—	—	—	—	—	34
—	—	—	—	—	—	—	—	—	—	—	—	—	—	—	35
—	—	—	—	—	—	—	—	—	—	—	—	—	—	—	36
—	—	—	—	—	—	—	—	—	—	—	—	—	—	—	37
2	2	17	1	1	3	3	25	2	6	12	12	19	12	19	4
—	—	—	—	—	—	—	—	—	—	4	4	6	4	6	41
—	—	—	—	—	—	—	—	—	—	—	—	—	—	—	42
—	—	—	—	—	—	—	—	—	—	—	—	—	—	—	43
1	1	16	—	—	—	—	—	—	—	—	—	—	—	—	44
1	1	1	1	1	2	2	6	2	6	6	6	7	6	7	45
—	—	—	—	—	—	—	—	—	—	1	1	4	1	4	46
—	—	—	—	—	1	1	19	—	—	—	—	—	—	—	47
—	—	—	—	—	—	—	—	—	—	1	1	2	1	2	48
3	4	8	3	3	26	27	58	25	41	17	25	92	16	37	49
3	4	8	3	3	26	27	58	25	41	17	25	92	16	37	50
10	11	14	—	—	23	23	42	3	5	82	88	177	6	10	6
10	11	14	—	—	20	20	37	—	—	76	82	167	—	—	6A
—	—	—	—	—	—	—	—	—	—	2	2	6	—	—	61
—	—	—	—	—	1	1	1	—	—	—	—	—	—	—	62
3	3	5	—	—	10	10	13	—	—	47	48	84	—	—	63
1	1	1	—	—	—	—	—	—	—	8	10	17	—	—	64
6	7	8	—	—	9	9	23	—	—	19	22	60	—	—	65
—	—	—	—	—	3	3	5	3	5	6	6	10	6	10	66
—	—	—	—	—	3	3	5	3	5	6	6	10	6	10	6B
1	2	3	1	1	2	4	6	2	2	6	6	10	6	10	67
—	—	—	—	—	—	—	—	—	—	1	1	5	—	—	71
1	1	1	1	1	2	2	2	2	2	9	9	14	8	12	72
—	—	—	—	—	—	—	—	—	—	—	—	—	—	—	73
—	—	—	—	—	—	—	—	—	—	—	—	—	—	—	74
—	—	—	—	—	—	—	—	—	—	—	—	—	—	—	75
—	—	—	—	—	—	—	—	—	—	1	1	1	1	1	76
—	1	2	—	—	—	1	4	—	—	—	—	—	—	—	77
—	2	2	—	—	—	—	—	—	—	—	1	4	—	—	79
—	2	2	—	—	—	—	—	—	—	4	8	32	—	—	8
—	—	—	—	—	—	—	—	—	—	—	2	12	—	—	8A
—	—	—	—	—	—	—	—	—	—	—	2	12	—	—	81
—	2	2	—	—	—	—	—	—	—	4	6	20	—	—	82
—	2	2	—	—	—	—	—	—	—	4	6	20	—	—	8B
—	—	—	—	—	—	—	—	—	—	—	4	6	—	—	83
—	—	—	—	—	—	—	—	—	—	—	—	—	—	—	84
1	8	15	—	—	2	11	32	1	1	7	21	142	6	9	9
—	2	6	—	—	—	2	17	—	—	—	4	23	—	—	9A
—	2	6	—	—	—	2	11	—	—	—	4	23	—	—	91
1	6	9	—	—	2	9	21	1	1	7	17	119	6	9	9B
—	—	—	—	—	—	—	—	—	—	—	1	2	—	—	92
—	2	5	—	—	—	4	11	—	—	1	6	98	—	—	93
—	—	—	—	—	—	—	—	—	—	—	—	—	—	—	94
—	1	—	—	—	—	—	—	—	—	—	2	7	—	—	95
—	2	—	—	—	—	3	7	—	—	—	2	3	—	—	96
1	1	2	—	—	1	1	2	—	—	—	—	—	—	—	97
—	—	—	—	—	1	1	1	1	1	6	6	9	6	9	98
17	29	59	5	5	59	72	197	36	68	141	178	648	56	116	

segue TAV. 17 - Imprese, unità locali e relativi addetti

N. Classificazione	RAMI E CLASSI DI ATTIVITÀ ECONOMICA	045 NUS					046 OLLOMONT				
		Imprese	Unità locali				Imprese	Unità locali			
			TOTALE		di cui artigiane			TOTALE		di cui artigiane	
		Unità locali	Addetti	Unità locali	Addetti	Unità locali	Addetti	Unità locali	Addetti		
0	Agricoltura, caccia, foreste e pesca	—	—	—	—	—	1	10	—	—	
01	Agricoltura e caccia	—	—	—	—	—	—	—	—	—	
02	Foreste	—	—	—	—	—	—	—	—	—	
03	Pesca	—	—	—	—	—	—	—	—	—	
04	Attività connesse con l'agricoltura	—	—	—	—	—	1	10	—	—	
1	Energia, gas e acqua	—	1	45	—	—	—	—	—	—	
1A	Estrazione di combustibili - industria petrolifera	—	—	—	—	—	—	—	—	—	
11	Estrazione e agglomerazione di combustibili solidi	—	—	—	—	—	—	—	—	—	
12	Cokerie	—	—	—	—	—	—	—	—	—	
13	Industria dell'estrazione di petrolio e gas naturali	—	—	—	—	—	—	—	—	—	
14	Industria petrolifera	—	—	—	—	—	—	—	—	—	
15	Industria dei combustibili nucleari	—	—	—	—	—	—	—	—	—	
1B	Energia elettrica, gas e acqua	—	1	45	—	—	—	—	—	—	
16	Produzione, distribuzione energia elettrica, gas	—	1	45	—	—	—	—	—	—	
17	Raccolta, depurazione e distribuzione d'acqua	—	—	—	—	—	—	—	—	—	
2	Industrie estrattive - industrie manifatturiere per trasformazione minerali - industrie chimiche	2	3	12	2	7	—	—	—	—	
21	Estrazione e preparazione di minerali metalliferi	—	—	—	—	—	—	—	—	—	
22	Produzione e prima trasformazione dei metalli	—	—	—	—	—	—	—	—	—	
23	Estraz. minerali non metalliferi e non energetici; torbiera	1	2	11	1	6	—	—	—	—	
24	Lavorazione dei minerali non metalliferi	1	1	1	1	1	—	—	—	—	
25	Industrie chimiche	—	—	—	—	—	—	—	—	—	
26	Produzione di fibre artificiali e sintetiche	—	—	—	—	—	—	—	—	—	
3	Industrie manifatturiere per lavorazione e trasformazione metalli; meccanica di precisione	2	2	2	2	2	—	—	—	—	
31	Costruzione di prodotti in metallo	2	2	2	2	2	—	—	—	—	
32	Costruzione, installazione macchine e materiale meccanico	—	—	—	—	—	—	—	—	—	
33	Costruzione, installazione e riparazione macchine ufficio	—	—	—	—	—	—	—	—	—	
34	Costruzione e installazione impianti	—	—	—	—	—	—	—	—	—	
35	Costruzione, montaggio autoveicoli e carrozzerie	—	—	—	—	—	—	—	—	—	
36	Industria della costruzione di altri mezzi di trasporto	—	—	—	—	—	—	—	—	—	
37	Costruzione apparecchi di precisione; orologeria	—	—	—	—	—	—	—	—	—	
4	Industrie manifatturiere alimentari, tessili, pelli, cuoio, abbigliamento, legno, mobilio e altre	18	18	42	17	32	—	—	—	—	
41	Industrie alimentari di base	2	2	4	2	4	—	—	—	—	
42	Industrie zucchero, bevande e tabacco	—	—	—	—	—	—	—	—	—	
43	Industrie tessili	—	—	—	—	—	—	—	—	—	
44	Industrie delle pelli e del cuoio	—	—	—	—	—	—	—	—	—	
45	Industrie calzature, abbigliamento e biancheria casa	3	3	9	3	9	—	—	—	—	
46	Industrie del legno e del mobile in legno	13	13	29	12	19	—	—	—	—	
47	Industrie della carta; stampa ed editoria	—	—	—	—	—	—	—	—	—	
48	Industrie gomma e manufatti di materie plastiche	—	—	—	—	—	—	—	—	—	
49	Industrie manifatturiere diverse	—	—	—	—	—	—	—	—	—	
5	Industrie costruzioni, installazioni impianti edilizia	41	41	112	40	99	1	1	1	1	
50	Edilizia e genio civile	41	41	112	40	99	1	1	1	1	
6	Commercio, pubblici esercizi e alberghi; riparazioni beni di consumo e veicoli	67	69	144	7	14	5	5	7	—	
6A	Commercio, pubblici esercizi e alberghi	60	62	130	—	—	5	5	7	—	
61	Commercio all'ingrosso	2	2	16	—	—	—	—	—	—	
62	Commercio all'ingrosso di materiali vari da recupero	—	—	—	—	—	—	—	—	—	
63	Intermediari del commercio	3	3	3	—	—	—	—	—	—	
64	Comm. minuto alimentari, abbigl., arredam.; farmacie	30	31	61	—	—	1	1	2	—	
65	Comm. minuto veicoli, natanti, carburanti, libri, articoli vari	5	6	12	—	—	—	—	—	—	
66	Pubblici esercizi ed esercizi alberghieri	20	20	38	—	—	4	4	5	—	
6B	Riparazioni di beni di consumo e di veicoli	7	7	14	7	14	—	—	—	—	
67	Riparazioni di beni di consumo e di veicoli	7	7	14	7	14	—	—	—	—	
7	Trasporti e comunicazioni	3	7	16	3	3	—	—	—	—	
71	Ferrovie	—	1	4	—	—	—	—	—	—	
72	Altri trasporti terrestri	3	3	3	3	3	—	—	—	—	
73	Trasporti fluviali, lacuali e lagunari	—	—	—	—	—	—	—	—	—	
74	Trasporti marittimi e cabotaggio	—	—	—	—	—	—	—	—	—	
75	Trasporti aerei	—	—	—	—	—	—	—	—	—	
76	Attività connesse ai trasporti	—	—	—	—	—	—	—	—	—	
77	Agenzie viaggio, intermediari trasporti, magazzini	—	2	1	—	—	—	—	—	—	
79	Comunicazioni	—	1	8	—	—	—	—	—	—	
8	Credito e assicurazione, servizi imprese; noleggio	—	5	12	—	—	—	—	—	—	
8A	Credito e assicurazione	—	1	6	—	—	—	—	—	—	
81	Istituti di credito	—	1	6	—	—	—	—	—	—	
82	Assicurazione	—	—	—	—	—	—	—	—	—	
8B	Servizi prestati alle imprese; noleggio	—	4	6	—	—	—	—	—	—	
83	Ausiliari finanziari, assicurazioni, servizi alle imprese	—	4	6	—	—	—	—	—	—	
84	Noleggio di beni mobili	—	—	—	—	—	—	—	—	—	
9	Pubblica amministrazione; servizi pubblici e privati	9	33	66	8	11	3	5	—	—	
9A	Pubblica amministrazione	—	4	22	—	—	2	4	—	—	
91	Pubblica amministrazione, sicurezza sociale obbligatoria	—	4	22	—	—	2	4	—	—	
9B	Servizi pubblici e privati	9	29	44	8	11	1	1	—	—	
92	Servizi d'igiene pubblica ed amministrazione di cimiteri	—	—	—	—	—	—	—	—	—	
93	Istruzione	—	6	16	—	—	1	1	—	—	
94	Ricerca e sviluppo	—	—	—	—	—	—	—	—	—	
95	Sanità e servizi veterinari	1	3	3	—	—	—	—	—	—	
96	Altri servizi sociali	—	5	7	—	—	—	—	—	—	
97	Servizi ricreativi ed altri servizi culturali	—	7	7	—	—	—	—	—	—	
98	Servizi personali	8	8	11	8	11	—	—	—	—	
	TOTALE	142	179	451	79	168	6	10	23	1	

per Comune e per ramo e classe di attività economica

047 OYACE					048 PERLOZ					049 POLLEIN					N. Classificazione
Imprese	Unità locali				Imprese	Unità locali				Imprese	Unità locali				
	TOTALE		di cui artigiane			TOTALE		di cui artigiane			TOTALE		di cui artigiane		
	Unità locali	Addetti	Unità locali	Addetti		Unità locali	Addetti	Unità locali	Addetti		Unità locali	Addetti	Unità locali	Addetti	
—	—	—	—	—	—	—	—	—	—	1	1	4	—	—	0
—	—	—	—	—	—	—	—	—	—	—	—	—	—	—	01
—	—	—	—	—	—	—	—	—	—	—	—	—	—	—	02
—	—	—	—	—	—	—	—	—	—	—	—	—	—	—	03
—	—	—	—	—	—	—	—	—	—	1	1	4	—	—	04
—	—	—	—	—	—	—	—	—	—	—	—	—	—	—	1
—	—	—	—	—	—	—	—	—	—	—	—	—	—	—	1A
—	—	—	—	—	—	—	—	—	—	—	—	—	—	—	11
—	—	—	—	—	—	—	—	—	—	—	—	—	—	—	12
—	—	—	—	—	—	—	—	—	—	—	—	—	—	—	13
—	—	—	—	—	—	—	—	—	—	—	—	—	—	—	14
—	—	—	—	—	—	—	—	—	—	—	—	—	—	—	15
—	—	—	—	—	—	—	—	—	—	—	—	—	—	—	1B
—	—	—	—	—	—	—	—	—	—	—	—	—	—	—	16
—	—	—	—	—	—	—	—	—	—	—	—	—	—	—	17
—	—	—	—	—	—	—	—	—	—	—	—	—	—	—	2
—	—	—	—	—	—	—	—	—	—	—	—	—	—	—	21
—	—	—	—	—	—	—	—	—	—	—	—	—	—	—	22
—	—	—	—	—	—	—	—	—	—	—	—	—	—	—	23
—	—	—	—	—	—	—	—	—	—	—	—	—	—	—	24
—	—	—	—	—	—	—	—	—	—	—	—	—	—	—	25
—	—	—	—	—	—	—	—	—	—	—	—	—	—	—	26
—	—	—	—	—	—	—	—	—	—	2	2	13	2	13	3
—	—	—	—	—	—	—	—	—	—	2	2	13	2	13	31
—	—	—	—	—	—	—	—	—	—	—	—	—	—	—	32
—	—	—	—	—	—	—	—	—	—	—	—	—	—	—	33
—	—	—	—	—	—	—	—	—	—	—	—	—	—	—	34
—	—	—	—	—	—	—	—	—	—	—	—	—	—	—	35
—	—	—	—	—	—	—	—	—	—	—	—	—	—	—	36
—	—	—	—	—	—	—	—	—	—	—	—	—	—	—	37
2	2	2	1	1	3	3	4	3	4	4	5	274	1	3	4
—	—	—	—	—	—	—	—	—	—	1	1	11	—	—	41
—	—	—	—	—	—	—	—	—	—	1	2	156	—	—	42
—	—	—	—	—	—	—	—	—	—	—	—	—	—	—	43
—	—	—	—	—	—	—	—	—	—	—	—	—	—	—	44
—	—	—	—	—	—	—	—	—	—	1	1	104	—	—	45
2	2	2	1	1	3	3	4	3	4	1	1	3	1	3	46
—	—	—	—	—	—	—	—	—	—	—	—	—	—	—	47
—	—	—	—	—	—	—	—	—	—	—	—	—	—	—	48
—	—	—	—	—	—	—	—	—	—	—	—	—	—	—	49
1	2	7	2	7	7	8	13	7	11	6	8	49	5	25	5
1	2	7	2	7	7	8	13	7	11	6	8	49	5	25	50
—	—	—	—	—	—	—	—	—	—	—	—	—	—	—	6
1	1	1	—	—	5	5	9	—	—	21	24	92	2	3	6
1	1	1	—	—	5	5	9	—	—	19	22	89	—	—	6A
—	—	—	—	—	—	—	—	—	—	—	—	—	—	—	61
—	—	—	—	—	—	—	—	—	—	—	—	—	—	—	62
—	—	—	—	—	—	—	—	—	—	—	—	—	—	—	63
1	1	1	—	—	3	3	5	—	—	9	10	32	—	—	64
—	—	—	—	—	—	—	—	—	—	5	7	20	—	—	65
—	—	—	—	—	2	2	4	—	—	5	5	37	—	—	66
—	—	—	—	—	—	—	—	—	—	2	2	3	2	3	6B
—	—	—	—	—	—	—	—	—	—	2	2	3	2	3	67
—	1	2	—	—	2	3	8	2	6	3	16	158	1	5	7
—	—	—	—	—	—	—	—	—	—	—	—	—	—	—	71
—	—	—	—	—	2	2	6	2	6	1	2	18	1	5	72
—	—	—	—	—	—	—	—	—	—	—	—	—	—	—	73
—	—	—	—	—	—	—	—	—	—	—	—	—	—	—	74
—	—	—	—	—	—	—	—	—	—	—	—	—	—	—	75
—	—	—	—	—	—	—	—	—	—	1	2	22	—	—	76
—	—	—	—	—	—	—	—	—	—	1	11	114	—	—	77
—	1	2	—	—	—	1	2	—	—	—	1	4	—	—	79
—	—	—	—	—	—	1	1	—	—	—	6	15	—	—	8
—	—	—	—	—	—	—	—	—	—	—	5	13	—	—	8A
—	—	—	—	—	—	—	—	—	—	—	5	13	—	—	81
—	—	—	—	—	—	1	1	—	—	—	1	2	—	—	82
—	—	—	—	—	—	1	1	—	—	—	1	2	—	—	8B
—	—	—	—	—	—	—	—	—	—	—	—	—	—	—	83
—	—	—	—	—	—	—	—	—	—	—	—	—	—	—	84
—	5	13	—	—	—	7	12	—	—	4	13	126	1	1	9
—	2	8	—	—	—	2	7	—	—	—	3	54	—	—	9A
—	2	8	—	—	—	2	7	—	—	—	3	54	—	—	91
—	3	5	—	—	—	5	5	—	—	4	10	72	1	1	9B
—	—	—	—	—	—	—	—	—	—	—	—	—	—	—	92
—	3	5	—	—	—	3	4	—	—	—	3	12	—	—	93
—	—	—	—	—	—	—	—	—	—	—	—	—	—	—	94
—	—	—	—	—	—	1	—	—	—	—	1	3	—	—	95
—	—	—	—	—	—	1	1	—	—	—	2	10	—	—	96
—	—	—	—	—	—	—	—	—	—	2	2	9	—	—	97
—	—	—	—	—	—	—	—	—	—	2	2	38	1	1	98
4	11	25	3	8	17	27	47	12	21	41	75	731	12	50	

segue TAV. 17 - Imprese, unità locali e relativi addetti

N. Classificazione	RAMI E CLASSI DI ATTIVITÀ ECONOMICA	050 PONTBOSET					051 PONTEY						
		Imprese	Unità locali				Imprese	Unità locali					
			TOTALE		di cui artigiane			TOTALE		di cui artigiane			
			Unità locali	Addetti	Unità locali	Addetti		Unità locali	Addetti	Unità locali	Addetti		
0	Agricoltura, caccia, foreste e pesca	—	—	—	—	—	—	—	—	—	—	—	—
01	Agricoltura e caccia	—	—	—	—	—	—	—	—	—	—	—	—
02	Foreste	—	—	—	—	—	—	—	—	—	—	—	—
03	Pesca	—	—	—	—	—	—	—	—	—	—	—	—
04	Attività connesse con l'agricoltura	—	—	—	—	—	—	—	—	—	—	—	—
1	Energia, gas e acqua	—	—	—	—	—	—	—	—	—	—	—	—
1A	Estrazione di combustibili - industria petrolifera	—	—	—	—	—	—	—	—	—	—	—	—
11	Estrazione e agglomerazione di combustibili solidi	—	—	—	—	—	—	—	—	—	—	—	—
12	Cokerie	—	—	—	—	—	—	—	—	—	—	—	—
13	Industria dell'estrazione di petrolio e gas naturali	—	—	—	—	—	—	—	—	—	—	—	—
14	Industria petrolifera	—	—	—	—	—	—	—	—	—	—	—	—
15	Industria dei combustibili nucleari	—	—	—	—	—	—	—	—	—	—	—	—
1B	Energia elettrica, gas e acqua	—	—	—	—	—	—	—	—	—	—	—	—
16	Produzione, distribuzione energia elettrica, gas	—	—	—	—	—	—	—	—	—	—	—	—
17	Raccolta, depurazione e distribuzione d'acqua	—	—	—	—	—	—	—	—	—	—	—	—
2	Industrie estrattive - industrie manifatturiere per trasformazione minerali - industrie chimiche	—	—	—	—	—	—	—	—	—	—	—	—
21	Estrazione e preparazione di minerali metalliferi	—	—	—	—	—	—	—	—	—	—	—	—
22	Produzione e prima trasformazione dei metalli	—	—	—	—	—	—	—	—	—	—	—	—
23	Estraz. minerali non metalliferi e non energetici; torbiere	—	—	—	—	—	—	—	—	—	—	—	—
24	Lavorazione dei minerali non metalliferi	—	—	—	—	—	—	—	—	—	—	—	—
25	Industrie chimiche	—	—	—	—	—	—	—	—	—	—	—	—
26	Produzione di fibre artificiali e sintetiche	—	—	—	—	—	—	—	—	—	—	—	—
3	Industrie manifatturiere per lavorazione e trasformazione metalli; meccanica di precisione	—	—	—	—	—	—	—	—	—	—	—	—
31	Costruzione di prodotti in metallo	—	—	—	—	—	—	—	—	—	—	—	—
32	Costruzione, installazione macchine e materiale meccanico	—	—	—	—	—	—	—	—	—	—	—	—
33	Costruzione, installazione e riparazione macchine ufficio	—	—	—	—	—	—	—	—	—	—	—	—
34	Costruzione e installazione impianti	—	—	—	—	—	—	—	—	—	—	—	—
35	Costruzione, montaggio autoveicoli e carrozzerie	—	—	—	—	—	—	—	—	—	—	—	—
36	Industria della costruzione di altri mezzi di trasporto	—	—	—	—	—	—	—	—	—	—	—	—
37	Costruzione apparecchi di precisione; orologeria	—	—	—	—	—	—	—	—	—	—	—	—
4	Industrie manifatturiere alimentari, tessili, pelli, cuoio, abbigliamento, legno, mobilio e altre	—	—	—	—	—	—	—	—	—	—	—	—
41	Industrie alimentari di base	—	—	—	—	—	—	—	—	—	—	—	—
42	Industrie zucchero, bevande e tabacco	—	—	—	—	—	—	—	—	—	—	—	—
43	Industrie tessili	—	—	—	—	—	—	—	—	—	—	—	—
44	Industrie delle pelli e del cuoio	—	—	—	—	—	—	—	—	—	—	—	—
45	Industrie calzature, abbigliamento e biancheria casa	—	—	—	—	—	—	—	—	—	—	—	—
46	Industrie del legno e del mobile in legno	—	—	—	—	—	—	—	—	—	—	—	—
47	Industrie della carta; stampa ed editoria	—	—	—	—	—	—	—	—	—	—	—	—
48	Industrie gomma e manufatti di materie plastiche	—	—	—	—	—	—	—	—	—	—	—	—
49	Industrie manifatturiere diverse	—	—	—	—	—	—	—	—	—	—	—	—
5	Industrie costruzioni, installazioni impianti edilizia	2	3	12	2	3	1	1	3	1	3	3	
50	Edilizia e genio civile	2	3	12	2	3	1	1	3	1	3	3	
6	Commercio, pubblici esercizi e alberghi; riparazioni beni di consumo e veicoli	4	4	5	—	8	8	17	—	—	—	—	
6A	Commercio, pubblici esercizi e alberghi	4	4	5	—	8	8	17	—	—	—	—	
61	Commercio all'ingrosso	—	—	—	—	—	—	—	—	—	—	—	
62	Commercio all'ingrosso di materiali vari da recupero	—	—	—	—	—	—	—	—	—	—	—	
63	Intermediari del commercio	—	—	—	—	—	—	—	—	—	—	—	
64	Comm. minuto alimentari, abbigl., arredam.; farmacie	3	3	3	—	4	4	10	—	—	—	—	
65	Comm. minuto veicoli, natanti, carburanti, libri, articoli vari	—	—	—	—	—	—	—	—	—	—	—	
66	Pubblici esercizi ed esercizi alberghieri	1	1	2	—	4	4	7	—	—	—	—	
6B	Riparazioni di beni di consumo e di veicoli	—	—	—	—	—	—	—	—	—	—	—	
67	Riparazioni di beni di consumo e di veicoli	—	—	—	—	—	—	—	—	—	—	—	
7	Trasporti e comunicazioni	2	3	4	1	1	2	3	4	2	2		
71	Ferrovie	—	—	—	—	—	—	—	—	—	—	—	
72	Altri trasporti terrestri	1	1	1	1	1	2	2	2	2	2		
73	Trasporti fluviali, lacuali e lagunari	—	—	—	—	—	—	—	—	—	—	—	
74	Trasporti marittimi e cabotaggio	—	—	—	—	—	—	—	—	—	—	—	
75	Trasporti aerei	—	—	—	—	—	—	—	—	—	—	—	
76	Attività connesse ai trasporti	—	—	—	—	—	—	—	—	—	—	—	
77	Agenzie viaggio, intermediari trasporti, magazzini	—	—	—	—	—	—	—	—	—	—	—	
79	Comunicazioni	1	2	3	—	—	1	2	—	—	—	—	
8	Credito e assicurazione, servizi imprese; noleggio	—	—	—	—	—	—	—	—	—	—	—	
8A	Credito e assicurazione	—	—	—	—	—	—	—	—	—	—	—	
81	Istituti di credito	—	—	—	—	—	—	—	—	—	—	—	
82	Assicurazione	—	—	—	—	—	—	—	—	—	—	—	
8B	Servizi prestati alle imprese; noleggio	—	—	—	—	—	—	—	—	—	—	—	
83	Ausiliari finanziari, assicurazioni, servizi alle imprese	—	—	—	—	—	—	—	—	—	—	—	
84	Noleggio di beni mobili	—	—	—	—	—	—	—	—	—	—	—	
9	Pubblica amministrazione; servizi pubblici e privati	—	7	13	—	—	—	7	13	—	—	—	
9A	Pubblica amministrazione	—	3	10	—	—	—	2	5	—	—	—	
91	Pubblica amministrazione, sicurezza sociale obbligatoria	—	3	10	—	—	—	2	5	—	—	—	
9B	Servizi pubblici e privati	—	4	3	—	—	—	5	8	—	—	—	
92	Servizi d'igiene pubblica ed amministrazione di cimiteri	—	—	—	—	—	—	—	—	—	—	—	
93	Istruzione	—	3	3	—	—	—	—	—	—	—	—	
94	Ricerca e sviluppo	—	—	—	—	—	—	—	—	—	—	—	
95	Sanità e servizi veterinari	—	1	—	—	—	—	—	—	—	—	—	
96	Altri servizi sociali	—	—	—	—	—	—	—	—	—	—	—	
97	Servizi ricreativi ed altri servizi culturali	—	—	—	—	—	—	—	—	—	—	—	
98	Servizi personali	—	—	—	—	—	—	—	—	—	—	—	
	TOTALE	8	17	34	3	4	15	23	51	5	7		

per Comune e per ramo e classe di attività economica

052 PONT-SAINT-MARTIN					053 PRE'-SAINT-DIDIER					054 QUART					N. Classificazione
Imprese	Unità locali				Imprese	Unità locali				Imprese	Unità locali				
	TOTALE		di cui artigiane			TOTALE		di cui artigiane			TOTALE		di cui artigiane		
	Unità locali	Addetti	Unità locali	Addetti		Unità locali	Addetti	Unità locali	Addetti		Unità locali	Addetti	Unità locali	Addetti	
1	1	1	1	1	—	2	14	—	—	—	—	—	—	—	0
—	—	—	—	—	—	—	—	—	—	—	—	—	—	—	01
1	1	1	1	1	—	—	—	—	—	—	—	—	—	—	02
—	—	—	—	—	—	—	—	—	—	—	—	—	—	—	03
—	—	—	—	—	—	2	14	—	—	—	—	—	—	—	04
—	4	80	—	—	—	—	—	—	—	—	—	—	—	—	1
—	—	—	—	—	—	—	—	—	—	—	—	—	—	—	1A
—	—	—	—	—	—	—	—	—	—	—	—	—	—	—	11
—	—	—	—	—	—	—	—	—	—	—	—	—	—	—	12
—	—	—	—	—	—	—	—	—	—	—	—	—	—	—	13
—	—	—	—	—	—	—	—	—	—	—	—	—	—	—	14
—	—	—	—	—	—	—	—	—	—	—	—	—	—	—	15
—	4	80	—	—	—	—	—	—	—	—	—	—	—	—	1B
—	4	80	—	—	—	—	—	—	—	—	—	—	—	—	16
—	—	—	—	—	—	—	—	—	—	—	—	—	—	—	17
6	7	1.011	2	9	—	—	—	—	—	2	4	66	1	3	2
—	—	—	—	—	—	—	—	—	—	—	—	—	—	—	21
2	2	953	—	—	—	—	—	—	—	—	—	—	—	—	22
1	1	4	1	4	—	—	—	—	—	—	2	42	—	—	23
3	3	25	1	5	—	—	—	—	—	1	1	21	—	—	24
—	1	29	—	—	—	—	—	—	—	1	1	3	1	3	25
—	—	—	—	—	—	—	—	—	—	—	—	—	—	—	26
19	20	28	18	25	—	—	—	—	—	5	5	11	5	11	3
16	16	23	16	23	—	—	—	—	—	3	3	8	3	8	31
1	1	1	1	1	—	—	—	—	—	2	2	3	2	3	32
1	2	2	1	1	—	—	—	—	—	—	—	—	—	—	33
—	—	—	—	—	—	—	—	—	—	—	—	—	—	—	34
—	—	—	—	—	—	—	—	—	—	—	—	—	—	—	35
1	1	2	—	—	—	—	—	—	—	—	—	—	—	—	36
—	—	—	—	—	—	—	—	—	—	—	—	—	—	—	37
20	21	202	18	30	7	7	12	7	12	9	9	71	6	15	4
3	3	8	3	8	—	—	—	—	—	1	1	5	1	5	41
1	1	164	—	—	—	—	—	—	—	1	1	14	—	—	42
1	1	3	1	3	—	—	—	—	—	1	1	5	1	5	43
—	—	—	—	—	—	—	—	—	—	—	—	—	—	—	44
1	1	1	1	1	—	—	—	—	—	—	—	—	—	—	45
10	11	19	9	11	7	7	12	7	12	5	5	11	4	5	46
1	1	4	1	4	—	—	—	—	—	1	1	36	—	—	47
1	1	1	1	1	—	—	—	—	—	—	—	—	—	—	48
2	2	2	2	2	—	—	—	—	—	—	—	—	—	—	49
48	52	130	43	83	24	28	91	24	52	19	24	92	17	34	5
48	52	130	43	83	24	28	91	24	52	19	24	92	17	34	50
143	151	331	13	35	42	45	142	—	—	82	92	272	5	13	6
129	137	287	—	—	42	45	142	—	—	77	87	259	—	—	6A
4	4	9	—	—	3	3	5	—	—	10	11	55	—	—	61
1	1	1	—	—	—	—	—	—	—	—	—	—	—	—	62
6	6	6	—	—	1	1	1	—	—	4	4	4	—	—	63
80	84	165	—	—	15	16	21	—	—	27	32	77	—	—	64
18	21	43	—	—	1	2	3	—	—	7	11	36	—	—	65
20	21	63	—	—	22	23	112	—	—	29	29	87	—	—	66
14	14	44	13	35	—	—	—	—	—	5	5	13	5	13	6B
14	14	44	13	35	—	—	—	—	—	5	5	13	5	13	67
15	20	88	12	20	1	3	13	1	1	12	18	26	10	13	7
—	1	3	—	—	—	1	8	—	—	—	1	1	—	—	71
14	15	60	12	20	1	1	1	1	1	9	9	12	9	12	72
—	—	—	—	—	—	—	—	—	—	—	—	—	—	—	73
—	—	—	—	—	—	—	—	—	—	—	—	—	—	—	74
1	1	1	—	—	—	—	—	—	—	—	—	—	—	—	75
—	1	5	—	—	—	—	—	—	—	1	1	1	1	1	76
—	—	—	—	—	—	—	—	—	—	—	4	2	—	—	77
—	2	19	—	—	—	1	4	—	—	2	3	10	—	—	79
9	27	58	—	—	1	5	4	—	—	2	5	6	—	—	8
—	2	12	—	—	—	1	—	—	—	—	—	—	—	—	8A
—	2	12	—	—	—	1	—	—	—	—	—	—	—	—	81
9	25	46	—	—	1	4	4	—	—	2	5	6	—	—	82
9	25	46	—	—	1	4	4	—	—	2	5	6	—	—	8B
—	—	—	—	—	—	—	—	—	—	—	—	—	—	—	83
—	—	—	—	—	—	—	—	—	—	—	—	—	—	—	84
27	63	250	22	28	6	19	46	5	6	5	30	52	5	6	9
—	3	35	—	—	—	4	16	—	—	—	3	14	—	—	9A
—	3	35	—	—	—	4	16	—	—	—	3	14	—	—	91
27	60	215	22	28	6	15	30	5	6	5	27	38	5	6	9B
1	1	1	1	1	3	3	3	3	3	1	1	1	1	1	92
—	—	127	—	—	—	5	10	—	—	—	10	18	—	—	93
—	—	—	—	—	—	—	—	—	—	—	—	—	—	—	94
1	11	30	—	—	—	2	4	—	—	—	2	4	—	—	95
—	11	22	—	—	—	—	—	—	—	—	2	2	—	—	96
2	6	8	—	—	1	3	10	—	—	—	8	8	—	—	97
21	21	27	21	27	2	2	3	2	3	4	4	5	4	5	98
288	366	2.179	129	231	81	109	322	37	71	136	187	596	49	95	

segue TAV. 17 - Imprese, unità locali e relativi addetti

N. Classificazione	RAMI E CLASSI DI ATTIVITÀ ECONOMICA	055 RHEMES-NOTRE-DAME					056 RHEMES-SAINT-GEORGES				
		Imprese	Unità locali				Imprese	Unità locali			
			TOTALE		di cui artigiane			TOTALE		di cui artigiane	
			Unità locali	Addetti	Unità locali	Addetti		Unità locali	Addetti	Unità locali	Addetti
0	Agricoltura, caccia, foreste e pesca	—	—	—	—	—	—	—	—	—	—
01	Agricoltura e caccia	—	—	—	—	—	—	—	—	—	—
02	Foreste	—	—	—	—	—	—	—	—	—	—
03	Pesca	—	—	—	—	—	—	—	—	—	—
04	Attività connesse con l'agricoltura	—	—	—	—	—	—	—	—	—	—
1	Energia, gas e acqua	—	—	—	—	—	1	3	—	—	—
1A	Estrazione di combustibili - industria petrolifera	—	—	—	—	—	—	—	—	—	—
11	Estrazione e agglomerazione di combustibili solidi	—	—	—	—	—	—	—	—	—	—
12	Cokerie	—	—	—	—	—	—	—	—	—	—
13	Industria dell'estrazione di petrolio e gas naturali	—	—	—	—	—	—	—	—	—	—
14	Industria petrolifera	—	—	—	—	—	—	—	—	—	—
15	Industria dei combustibili nucleari	—	—	—	—	—	—	—	—	—	—
1B	Energia elettrica, gas e acqua	—	—	—	—	—	1	3	—	—	—
16	Produzione, distribuzione energia elettrica, gas	—	—	—	—	—	—	—	—	—	—
17	Raccolta, depurazione e distribuzione d'acqua	—	—	—	—	—	1	3	—	—	—
2	Industrie estrattive - industrie manifatturiere per trasformazione minerali - industrie chimiche	—	—	—	—	—	—	—	—	—	—
21	Estrazione e preparazione di minerali metalliferi	—	—	—	—	—	—	—	—	—	—
22	Produzione e prima trasformazione dei metalli	—	—	—	—	—	—	—	—	—	—
23	Estraz. minerali non metalliferi e non energetici; torbiere	—	—	—	—	—	—	—	—	—	—
24	Lavorazione dei minerali non metalliferi	—	—	—	—	—	—	—	—	—	—
25	Industrie chimiche	—	—	—	—	—	—	—	—	—	—
26	Produzione di fibre artificiali e sintetiche	—	—	—	—	—	—	—	—	—	—
3	Industrie manifatturiere per lavorazione e trasformazione metalli; meccanica di precisione	—	—	—	—	—	—	—	—	—	—
31	Costruzione di prodotti in metallo	—	—	—	—	—	—	—	—	—	—
32	Costruzione, installazione macchine e materiale meccanico	—	—	—	—	—	—	—	—	—	—
33	Costruzione, installazione e riparazione macchine ufficio	—	—	—	—	—	—	—	—	—	—
34	Costruzione e installazione impianti	—	—	—	—	—	—	—	—	—	—
35	Costruzione, montaggio autoveicoli e carrozzerie	—	—	—	—	—	—	—	—	—	—
36	Industria della costruzione di altri mezzi di trasporto	—	—	—	—	—	—	—	—	—	—
37	Costruzione apparecchi di precisione; orologeria	—	—	—	—	—	—	—	—	—	—
4	Industrie manifatturiere alimentari, tessili, pelli, cuoio, abbigliamento, legno, mobilio e altre	1	1	1	1	1	2	3	3	2	2
41	Industrie alimentari di base	—	—	—	—	—	—	1	1	—	—
42	Industrie zucchero, bevande e tabacco	—	—	—	—	—	—	—	—	—	—
43	Industrie tessili	—	—	—	—	—	—	—	—	—	—
44	Industrie delle pelli e del cuoio	—	—	—	—	—	—	—	—	—	—
45	Industrie calzature, abbigliamento e biancheria casa	—	—	—	—	—	—	—	—	—	—
46	Industrie del legno e del mobile in legno	1	1	1	1	2	2	2	2	2	2
47	Industrie della carta; stampa ed editoria	—	—	—	—	—	—	—	—	—	—
48	Industrie gomma e manufatti di materie plastiche	—	—	—	—	—	—	—	—	—	—
49	Industrie manifatturiere diverse	—	—	—	—	—	—	—	—	—	—
5	Industrie costruzioni, installazioni impianti edilizia	1	2	15	1	1	2	16	1	7	
50	Edilizia e genio civile	1	2	15	1	1	2	16	1	7	
6	Commercio, pubblici esercizi e alberghi; riparazioni beni di consumo e veicoli	13	13	49	—	5	6	10	—	—	
6A	Commercio, pubblici esercizi e alberghi	13	13	49	—	5	6	10	—	—	
61	Commercio all'ingrosso	—	—	—	—	1	1	1	—	—	
62	Commercio all'ingrosso di materiali vari da recupero	—	—	—	—	—	—	—	—	—	
63	Intermediari del commercio	—	—	—	—	—	—	—	—	—	
64	Comm. minuto alimentari, abbigl., arredam.; farmacie	1	1	2	—	1	1	1	—	—	
65	Comm. minuto veicoli, natanti, carburanti, libri, articoli vari	1	1	1	—	—	—	—	—	—	
66	Pubblici esercizi ed esercizi alberghieri	11	11	46	—	3	4	8	—	—	
6B	Riparazioni di beni di consumo e di veicoli	—	—	—	—	—	—	—	—	—	
67	Riparazioni di beni di consumo e di veicoli	—	—	—	—	—	—	—	—	—	
7	Trasporti e comunicazioni	1	2	11	—	1	2	4	1	1	
71	Ferrovie	—	—	—	—	—	—	—	—	—	
72	Altri trasporti terrestri	1	2	11	—	1	1	1	1	1	
73	Trasporti fluviali, lacuali e lagunari	—	—	—	—	—	—	—	—	—	
74	Trasporti marittimi e cabotaggio	—	—	—	—	—	—	—	—	—	
75	Trasporti aerei	—	—	—	—	—	—	—	—	—	
76	Attività connesse ai trasporti	—	—	—	—	—	—	—	—	—	
77	Agenzie viaggio, intermediari trasporti, magazzini	—	—	—	—	—	—	—	—	—	
79	Comunicazioni	—	—	—	—	—	1	3	—	—	
8	Credito e assicurazione, servizi imprese; noleggio	—	—	—	—	—	—	—	—	—	
8A	Credito e assicurazione	—	—	—	—	—	—	—	—	—	
81	Istituti di credito	—	—	—	—	—	—	—	—	—	
82	Assicurazione	—	—	—	—	—	—	—	—	—	
8B	Servizi prestati alle imprese; noleggio	—	—	—	—	—	—	—	—	—	
83	Ausiliari finanziari, assicurazioni, servizi alle imprese	—	—	—	—	—	—	—	—	—	
84	Noleggio di beni mobili	—	—	—	—	—	—	—	—	—	
9	Pubblica amministrazione; servizi pubblici e privati	—	1	3	—	—	4	6	—	—	
9A	Pubblica amministrazione	—	1	3	—	—	2	3	—	—	
91	Pubblica amministrazione, sicurezza sociale obbligatoria	—	1	3	—	—	2	3	—	—	
9B	Servizi pubblici e privati	—	—	—	—	—	2	3	—	—	
92	Servizi d'igiene pubblica ed amministrazione di cimiteri	—	—	—	—	—	—	—	—	—	
93	Istruzione	—	—	—	—	—	2	3	—	—	
94	Ricerca e sviluppo	—	—	—	—	—	—	—	—	—	
95	Sanità e servizi veterinari	—	—	—	—	—	—	—	—	—	
96	Altri servizi sociali	—	—	—	—	—	—	—	—	—	
97	Servizi ricreativi ed altri servizi culturali	—	—	—	—	—	—	—	—	—	
98	Servizi personali	—	—	—	—	—	—	—	—	—	
	TOTALE	16	19	79	2	2	9	18	42	4	10

per Comune e per ramo e classe di attività economica

057 ROISAN					058 SAINT-CHRISTOPHE					059 SAINT-DENIS					N. Classificazione
Imprese	Unità locali				Imprese	Unità locali				Imprese	Unità locali				
	TOTALE		di cui artigiane			TOTALE		di cui artigiane			TOTALE		di cui artigiane		
	Unità locali	Addetti	Unità locali	Addetti		Unità locali	Addetti	Unità locali	Addetti		Unità locali	Addetti	Unità locali	Addetti	
—	—	—	—	—	3	3	20	—	—	—	—	—	—	—	0
—	—	—	—	—	—	—	—	—	—	—	—	—	—	—	01
—	—	—	—	—	—	—	—	—	—	—	—	—	—	—	02
—	—	—	—	—	3	3	20	—	—	—	—	—	—	—	03
—	—	—	—	—	—	—	—	—	—	—	—	—	—	—	04
—	—	—	—	—	—	—	—	—	—	—	—	—	—	—	1
—	—	—	—	—	—	—	—	—	—	—	—	—	—	—	1A
—	—	—	—	—	—	—	—	—	—	—	—	—	—	—	11
—	—	—	—	—	—	—	—	—	—	—	—	—	—	—	12
—	—	—	—	—	—	—	—	—	—	—	—	—	—	—	13
—	—	—	—	—	—	—	—	—	—	—	—	—	—	—	14
—	—	—	—	—	—	—	—	—	—	—	—	—	—	—	15
—	—	—	—	—	—	—	—	—	—	—	—	—	—	—	1B
—	—	—	—	—	—	—	—	—	—	—	—	—	—	—	16
—	—	—	—	—	—	—	—	—	—	—	—	—	—	—	17
—	—	—	—	—	2	2	6	1	3	—	2	9	1	6	2
—	—	—	—	—	—	—	—	—	—	—	—	—	—	—	21
—	—	—	—	—	—	—	—	—	—	—	—	—	—	—	22
—	—	—	—	—	2	2	6	1	3	—	1	3	—	—	23
—	—	—	—	—	—	—	—	—	—	—	1	6	1	6	24
—	—	—	—	—	—	—	—	—	—	—	—	—	—	—	25
—	—	—	—	—	—	—	—	—	—	—	—	—	—	—	26
1	1	6	1	6	6	6	33	5	19	—	—	—	—	—	3
1	1	6	1	6	4	4	30	3	16	—	—	—	—	—	31
—	—	—	—	—	—	—	—	—	—	—	—	—	—	—	32
—	—	—	—	—	—	—	—	—	—	—	—	—	—	—	33
—	—	—	—	—	—	—	—	—	—	—	—	—	—	—	34
—	—	—	—	—	—	—	—	—	—	—	—	—	—	—	35
—	—	—	—	—	2	2	3	2	3	—	—	—	—	—	36
—	—	—	—	—	—	—	—	—	—	—	—	—	—	—	37
2	2	4	2	4	12	13	57	10	18	—	—	—	—	—	4
1	1	2	1	2	—	—	—	—	—	—	—	—	—	—	41
—	—	—	—	—	1	1	24	—	—	—	—	—	—	—	42
—	—	—	—	—	—	—	—	—	—	—	—	—	—	—	43
—	—	—	—	—	—	—	—	—	—	—	—	—	—	—	44
1	1	2	1	2	2	3	5	3	5	—	—	—	—	—	45
—	—	—	—	—	8	8	22	7	13	—	—	—	—	—	46
—	—	—	—	—	—	—	—	—	—	—	—	—	—	—	47
—	—	—	—	—	1	1	6	—	—	—	—	—	—	—	48
—	—	—	—	—	—	—	—	—	—	—	—	—	—	—	49
3	4	15	3	10	12	18	84	10	22	3	3	3	3	3	5
3	4	15	3	10	12	18	84	10	22	3	3	3	3	3	50
12	12	15	2	2	67	82	333	15	47	6	8	9	—	—	6
10	10	13	—	—	52	67	286	—	—	6	8	9	—	—	6A
—	—	—	—	—	12	14	63	—	—	—	—	—	—	—	61
—	—	—	—	—	—	—	—	—	—	—	—	—	—	—	62
6	6	7	—	—	17	24	83	—	—	3	4	4	—	—	63
—	—	—	—	—	8	11	69	—	—	—	—	—	—	—	64
4	4	6	—	—	15	18	71	—	—	3	4	5	—	—	65
2	2	2	2	2	15	15	47	15	47	—	—	—	—	—	66
2	2	2	2	2	15	15	47	15	47	—	—	—	—	—	6B
2	3	3	1	1	4	10	52	3	3	2	2	2	2	2	67
—	—	—	—	—	—	—	—	—	—	—	—	—	—	—	7
1	1	1	1	1	4	5	20	3	3	2	2	2	2	2	71
—	—	—	—	—	—	—	—	—	—	—	—	—	—	—	72
—	—	—	—	—	—	—	—	—	—	—	—	—	—	—	73
—	—	—	—	—	—	—	—	—	—	—	—	—	—	—	74
—	—	—	—	—	—	—	—	—	—	—	—	—	—	—	75
—	—	—	—	—	—	—	—	—	—	—	—	—	—	—	76
—	—	—	—	—	—	—	—	—	—	—	—	—	—	—	77
1	2	2	—	—	—	3	10	—	—	—	—	—	—	—	79
—	—	—	—	—	—	1	6	—	—	—	—	—	—	—	79
1	1	1	—	—	1	4	14	—	—	1	1	1	—	—	8
—	—	—	—	—	—	—	—	—	—	—	—	—	—	—	8A
—	—	—	—	—	—	—	—	—	—	—	—	—	—	—	81
—	—	—	—	—	—	—	—	—	—	—	—	—	—	—	82
1	1	1	—	—	1	4	14	—	—	1	1	1	—	—	8B
1	1	1	—	—	1	4	14	—	—	1	1	1	—	—	83
—	—	—	—	—	—	—	—	—	—	—	—	—	—	—	84
—	6	10	—	—	3	9	45	1	1	—	5	15	—	—	9
—	2	5	—	—	—	2	12	—	—	—	2	7	—	—	9A
—	2	5	—	—	—	2	12	—	—	—	2	7	—	—	91
—	4	5	—	—	3	7	33	1	1	—	3	8	—	—	9B
—	—	—	—	—	—	—	—	—	—	—	—	—	—	—	92
—	2	4	—	—	—	2	18	—	—	—	2	7	—	—	93
—	—	—	—	—	—	—	—	—	—	—	—	—	—	—	94
—	2	1	—	—	—	1	—	—	—	—	1	1	—	—	95
—	—	—	—	—	—	—	—	—	—	—	—	—	—	—	96
—	—	—	—	—	2	3	14	—	—	—	—	—	—	—	97
—	—	—	—	—	1	1	1	1	1	—	—	—	—	—	98
21	29	54	9	23	110	147	644	45	113	12	21	39	6	11	

segue TAV. 17 - Imprese, unità locali e relativi addetti

N. Classificazione	RAMI E CLASSI DI ATTIVITÀ ECONOMICA	060 SAINT-MARCEL						061 SAINT-NICOLAS					
		Imprese	Unità locali				Imprese	Unità locali					
			TOTALE		di cui artigiane			TOTALE		di cui artigiane			
			Unità locali	Addetti	Unità locali	Addetti		Unità locali	Addetti	Unità locali	Addetti		
0	Agricoltura, caccia, foreste e pesca	—	—	—	—	—	—	—	—	—	—	—	—
01	Agricoltura e caccia	—	—	—	—	—	—	—	—	—	—	—	—
02	Foreste	—	—	—	—	—	—	—	—	—	—	—	—
03	Pesca	—	—	—	—	—	—	—	—	—	—	—	—
04	Attività connesse con l'agricoltura	—	—	—	—	—	—	—	—	—	—	—	—
1	Energia, gas e acqua	—	1	18	—	—	—	—	—	—	—	—	—
1A	Estrazione di combustibili - industria petrolifera	—	—	—	—	—	—	—	—	—	—	—	—
11	Estrazione e agglomerazione di combustibili solidi	—	—	—	—	—	—	—	—	—	—	—	—
12	Cokerie	—	—	—	—	—	—	—	—	—	—	—	—
13	Industria dell'estrazione di petrolio e gas naturali	—	—	—	—	—	—	—	—	—	—	—	—
14	Industria petrolifera	—	—	—	—	—	—	—	—	—	—	—	—
15	Industria dei combustibili nucleari	—	—	—	—	—	—	—	—	—	—	—	—
1B	Energia elettrica, gas e acqua	—	1	18	—	—	—	—	—	—	—	—	—
16	Produzione, distribuzione energia elettrica, gas	—	1	18	—	—	—	—	—	—	—	—	—
17	Raccolta, depurazione e distribuzione d'acqua	—	—	—	—	—	—	—	—	—	—	—	—
2	Industrie estrattive - industrie manifatturiere per trasformazione minerali - industrie chimiche	—	—	—	—	—	—	—	—	—	—	—	—
21	Estrazione e preparazione di minerali metalliferi	—	—	—	—	—	—	—	—	—	—	—	—
22	Produzione e prima trasformazione dei metalli	—	—	—	—	—	—	—	—	—	—	—	—
23	Estraz. minerali non metalliferi e non energetici; torbiere	—	—	—	—	—	—	—	—	—	—	—	—
24	Lavorazione dei minerali non metalliferi	—	—	—	—	—	—	—	—	—	—	—	—
25	Industrie chimiche	—	—	—	—	—	—	—	—	—	—	—	—
26	Produzione di fibre artificiali e sintetiche	—	—	—	—	—	—	—	—	—	—	—	—
3	Industrie manifatturiere per lavorazione e trasformazione metalli; meccanica di precisione	—	—	—	—	—	—	—	—	—	—	—	—
31	Costruzione di prodotti in metallo	—	—	—	—	—	—	—	—	—	—	—	—
32	Costruzione, installazione macchine e materiale meccanico	—	—	—	—	—	—	—	—	—	—	—	—
33	Costruzione, installazione e riparazione macchine ufficio	—	—	—	—	—	—	—	—	—	—	—	—
34	Costruzione e installazione impianti	—	—	—	—	—	—	—	—	—	—	—	—
35	Costruzione, montaggio autoveicoli e carrozzerie	—	—	—	—	—	—	—	—	—	—	—	—
36	Industria della costruzione di altri mezzi di trasporto	—	—	—	—	—	—	—	—	—	—	—	—
37	Costruzione apparecchi di precisione; orologeria	—	—	—	—	—	—	—	—	—	—	—	—
4	Industrie manifatturiere alimentari, tessili, pelli, cuoio, abbigliamento, legno, mobilio e altre	6	6	18	5	12	5	5	9	5	9	9	
41	Industrie alimentari di base	1	1	3	1	3	—	—	—	—	—	—	
42	Industrie zucchero, bevande e tabacco	1	1	6	—	—	—	—	—	—	—	—	
43	Industrie tessili	—	—	—	—	—	—	—	—	—	—	—	
44	Industrie delle pelli e del cuoio	—	—	—	—	—	—	—	—	—	—	—	
45	Industrie calzature, abbigliamento e biancheria casa	—	—	—	—	—	—	—	—	—	—	—	
46	Industrie del legno e del mobile in legno	4	4	9	4	9	5	5	9	5	9		
47	Industrie della carta; stampa ed editoria	—	—	—	—	—	—	—	—	—	—	—	
48	Industrie gomma e manufatti di materie plastiche	—	—	—	—	—	—	—	—	—	—	—	
49	Industrie manifatturiere diverse	—	—	—	—	—	—	—	—	—	—	—	
5	Industrie costruzioni, installazioni impianti edilizia	6	6	28	6	28	4	4	11	4	11		
50	Edilizia e genio civile	6	6	28	6	28	4	4	11	4	11		
6	Commercio, pubblici esercizi e alberghi; riparazioni beni di consumo e veicoli	26	26	44	2	3	12	13	25	—	—		
6A	Commercio, pubblici esercizi e alberghi	24	24	41	—	—	12	13	25	—	—		
61	Commercio all'ingrosso	2	2	6	—	—	—	—	—	—	—		
62	Commercio all'ingrosso di materiali vari da recupero	—	—	—	—	—	—	—	—	—	—		
63	Intermediari del commercio	—	—	—	—	—	—	—	—	—	—		
64	Comm. minuto alimentari, abbigl., arredam.; farmacie	10	10	13	—	—	4	4	6	—	—		
65	Comm. minuto veicoli, natanti, carburanti, libri, articoli vari	1	1	1	—	—	—	—	—	—	—		
66	Pubblici esercizi ed esercizi alberghieri	11	11	21	—	—	8	9	19	—	—		
6B	Riparazioni di beni di consumo e di veicoli	2	2	3	2	3	—	—	—	—	—		
67	Riparazioni di beni di consumo e di veicoli	2	2	3	2	3	—	—	—	—	—		
7	Trasporti e comunicazioni	—	2	7	—	—	—	1	2	—	—		
71	Ferrovie	—	1	5	—	—	—	—	—	—	—		
72	Altri trasporti terrestri	—	—	—	—	—	—	—	—	—	—		
73	Trasporti fluviali, lacuali e lagunari	—	—	—	—	—	—	—	—	—	—		
74	Trasporti marittimi e cabotaggio	—	—	—	—	—	—	—	—	—	—		
75	Trasporti aerei	—	—	—	—	—	—	—	—	—	—		
76	Attività connesse ai trasporti	—	—	—	—	—	—	—	—	—	—		
77	Agenzie viaggio, intermediari trasporti, magazzini	—	—	—	—	—	—	—	—	—	—		
79	Comunicazioni	—	1	2	—	—	—	1	2	—	—		
8	Credito e assicurazione, servizi imprese; noleggio	—	3	3	—	—	—	—	—	—	—		
8A	Credito e assicurazione	—	—	—	—	—	—	—	—	—	—		
81	Istituti di credito	—	—	—	—	—	—	—	—	—	—		
82	Assicurazione	—	—	—	—	—	—	—	—	—	—		
8B	Servizi prestati alle imprese; noleggio	—	3	3	—	—	—	—	—	—	—		
83	Ausiliari finanziari, assicurazioni, servizi alle imprese	—	3	3	—	—	—	—	—	—	—		
84	Noleggio di beni mobili	—	—	—	—	—	—	—	—	—	—		
9	Pubblica amministrazione; servizi pubblici e privati	—	6	14	—	—	1	7	14	—	—		
9A	Pubblica amministrazione	—	2	5	—	—	—	2	6	—	—		
91	Pubblica amministrazione, sicurezza sociale obbligatoria	—	2	5	—	—	—	2	6	—	—		
9B	Servizi pubblici e privati	—	4	9	—	—	1	5	8	—	—		
92	Servizi d'igiene pubblica ed amministrazione di cimiteri	—	—	—	—	—	—	—	—	—	—		
93	Istruzione	—	3	9	—	—	—	2	3	—	—		
94	Ricerca e sviluppo	—	—	—	—	—	—	1	3	—	—		
95	Sanità e servizi veterinari	—	1	—	—	—	—	—	—	—	—		
96	Altri servizi sociali	—	—	—	—	—	—	—	—	—	—		
97	Servizi ricreativi ed altri servizi culturali	—	—	—	—	—	1	2	2	—	—		
98	Servizi personali	—	—	—	—	—	—	—	—	—	—		
	TOTALE	38	50	132	13	43	22	30	61	9	20		

per Comune e per ramo e classe di attività economica

062 SAINT-OYEN					063 SAINT-PIERRE					064 SAINT-RHEMY					N. Classifi- cazione
Imprese	Unità locali				Imprese	Unità locali				Imprese	Unità locali				
	TOTALE		di cui artigiane			TOTALE		di cui artigiane			TOTALE		di cui artigiane		
	Unità locali	Addetti	Unità locali	Addetti		Unità locali	Addetti	Unità locali	Addetti		Unità locali	Addetti	Unità locali	Addetti	
—	—	—	—	—	—	—	—	—	—	—	—	—	—	0	
—	—	—	—	—	—	—	—	—	—	—	—	—	—	01	
—	—	—	—	—	—	—	—	—	—	—	—	—	—	02	
—	—	—	—	—	—	—	—	—	—	—	—	—	—	03	
—	—	—	—	—	—	—	—	—	—	—	—	—	—	04	
—	—	—	—	—	—	—	—	—	—	—	—	—	—	1	
—	—	—	—	—	—	—	—	—	—	—	—	—	—	1A	
—	—	—	—	—	—	—	—	—	—	—	—	—	—	11	
—	—	—	—	—	—	—	—	—	—	—	—	—	—	12	
—	—	—	—	—	—	—	—	—	—	—	—	—	—	13	
—	—	—	—	—	—	—	—	—	—	—	—	—	—	14	
—	—	—	—	—	—	—	—	—	—	—	—	—	—	15	
—	—	—	—	—	—	—	—	—	—	—	—	—	—	1B	
—	—	—	—	—	—	—	—	—	—	—	—	—	—	16	
—	—	—	—	—	—	—	—	—	—	—	—	—	—	17	
—	—	—	—	—	2	2	6	1	1	—	—	—	—	2	
—	—	—	—	—	—	—	—	—	—	—	—	—	—	21	
—	—	—	—	—	1	1	5	—	—	—	—	—	—	22	
—	—	—	—	—	1	1	1	1	1	—	—	—	—	23	
—	—	—	—	—	—	—	—	—	—	—	—	—	—	24	
—	—	—	—	—	—	—	—	—	—	—	—	—	—	25	
—	—	—	—	—	—	—	—	—	—	—	—	—	—	26	
—	—	—	—	—	12	13	30	12	24	—	—	—	—	3	
—	—	—	—	—	10	10	21	10	21	—	—	—	—	31	
—	—	—	—	—	—	1	6	—	—	—	—	—	—	32	
—	—	—	—	—	1	1	2	1	2	—	—	—	—	33	
—	—	—	—	—	—	—	—	—	—	—	—	—	—	34	
—	—	—	—	—	1	1	1	1	1	—	—	—	—	35	
—	—	—	—	—	1	1	1	1	1	—	—	—	—	36	
—	—	—	—	—	—	—	—	—	—	—	—	—	—	37	
1	1	1	1	1	6	7	39	4	5	1	1	1	1	4	
—	—	—	—	—	—	1	—	—	—	—	—	—	—	41	
—	—	—	—	—	—	—	—	—	—	—	—	—	—	42	
—	—	—	—	—	—	—	—	—	—	—	—	—	—	43	
—	—	—	—	—	1	1	1	1	1	—	—	—	—	44	
1	1	1	1	1	4	4	37	2	3	1	1	1	1	45	
—	—	—	—	—	—	—	—	—	—	—	—	—	—	46	
—	—	—	—	—	—	—	—	—	—	—	—	—	—	47	
—	—	—	—	—	1	1	1	1	1	—	—	—	—	48	
—	—	—	—	—	—	—	—	—	—	—	—	—	—	49	
1	1	1	1	1	32	34	76	33	73	2	6	33	2	5	
1	1	1	1	1	32	34	76	33	73	2	6	33	2	50	
6	7	15	—	—	53	56	132	7	10	21	23	36	1	6	
6	7	15	—	—	46	49	122	—	—	20	22	35	—	6A	
—	—	—	—	—	5	6	27	—	—	—	—	—	—	61	
—	—	—	—	—	—	—	—	—	—	—	—	—	—	62	
2	2	2	—	—	2	2	2	—	—	—	—	—	—	63	
—	—	—	—	—	20	20	35	—	—	9	9	9	—	64	
—	—	—	—	—	5	7	8	—	—	3	5	4	—	65	
4	5	13	—	—	14	14	50	—	—	8	8	22	—	66	
—	—	—	—	—	7	7	10	7	10	7	7	7	7	6B	
—	—	—	—	—	7	7	10	7	10	1	1	1	1	67	
—	1	1	—	—	1	3	19	—	—	4	6	25	1	7	
—	—	—	—	—	—	1	2	—	—	—	—	—	—	71	
—	—	—	—	—	1	1	10	—	—	1	1	1	1	72	
—	—	—	—	—	—	—	—	—	—	—	—	—	—	73	
—	—	—	—	—	—	—	—	—	—	—	—	—	—	74	
—	—	—	—	—	—	—	—	—	—	—	—	—	—	75	
—	—	—	—	—	—	—	—	—	—	—	1	19	—	76	
—	1	1	—	—	—	—	—	—	—	—	—	—	—	77	
—	—	—	—	—	—	1	7	—	—	3	4	5	—	79	
—	—	—	—	—	1	7	7	—	—	—	—	—	—	8	
—	—	—	—	—	—	—	—	—	—	—	—	—	—	8A	
—	—	—	—	—	—	—	—	—	—	—	—	—	—	81	
—	—	—	—	—	1	7	7	—	—	—	—	—	—	82	
—	—	—	—	—	1	7	7	—	—	—	—	—	—	8B	
—	—	—	—	—	—	—	—	—	—	—	—	—	—	83	
—	—	—	—	—	—	—	—	—	—	—	—	—	—	84	
—	6	17	—	—	8	16	39	8	10	—	11	27	—	9	
—	3	15	—	—	2	2	9	—	—	—	4	11	—	9A	
—	3	15	—	—	2	2	9	—	—	—	4	11	—	91	
—	3	2	—	—	8	14	30	8	10	—	7	16	—	9B	
—	—	—	—	—	—	—	—	—	—	—	1	2	—	92	
—	2	2	—	—	—	3	15	—	—	—	2	3	—	93	
—	—	—	—	—	—	—	—	—	—	—	—	—	—	94	
—	1	—	—	—	—	3	5	—	—	—	1	—	—	95	
—	—	—	—	—	—	—	—	—	—	—	3	11	—	96	
—	—	—	—	—	8	8	10	8	10	—	—	—	—	97	
8	16	35	2	2	115	138	348	65	123	28	47	122	5	98	

segue TAV. 17 - Imprese, unità locali e relativi addetti

N. Classificazione	RAMI E CLASSI DI ATTIVITÀ ECONOMICA	065 SAINT-VINCENT					066 SARRE				
		Imprese	Unità locali				Imprese	Unità locali			
			TOTALE		di cui artigiane			TOTALE		di cui artigiane	
			Unità locali	Addetti	Unità locali	Addetti		Unità locali	Addetti	Unità locali	Addetti
0	Agricoltura, caccia, foreste e pesca	1	1	2	—	—	—	—	—	—	
01	Agricoltura e caccia	—	—	—	—	—	—	—	—	—	
02	Foreste	—	—	—	—	—	—	—	—	—	
03	Pesca	—	—	—	—	—	—	—	—	—	
04	Attività connesse con l'agricoltura	1	1	2	—	—	—	—	—	—	
1	Energia, gas e acqua	—	1	2	—	—	—	—	—	—	
1A	Estrazione di combustibili - industria petrolifera	—	—	—	—	—	—	—	—	—	
11	Estrazione e agglomerazione di combustibili solidi	—	—	—	—	—	—	—	—	—	
12	Cokerie	—	—	—	—	—	—	—	—	—	
13	Industria dell'estrazione di petrolio e gas naturali	—	—	—	—	—	—	—	—	—	
14	Industria petrolifera	—	—	—	—	—	—	—	—	—	
15	Industria dei combustibili nucleari	—	—	—	—	—	—	—	—	—	
1B	Energia elettrica, gas e acqua	—	1	2	—	—	—	—	—	—	
16	Produzione, distribuzione energia elettrica, gas	—	—	—	—	—	—	—	—	—	
17	Raccolta, depurazione e distribuzione d'acqua	—	1	2	—	—	—	—	—	—	
2	Industrie estrattive - industrie manifatturiere per trasformazione minerali - industrie chimiche	2	2	4	1	1	2	3	23	1	4
21	Estrazione e preparazione di minerali metalliferi	—	—	—	—	—	—	—	—	—	—
22	Produzione e prima trasformazione dei metalli	1	1	3	—	—	—	—	—	—	—
23	Estraz. minerali non metalliferi e non energetici; torbiere	—	—	—	—	—	—	—	—	—	—
24	Lavorazione dei minerali non metalliferi	1	1	1	1	1	2	2	15	1	4
25	Industrie chimiche	—	—	—	—	—	—	1	8	—	—
26	Produzione di fibre artificiali e sintetiche	—	—	—	—	—	—	—	—	—	—
3	Industrie manifatturiere per lavorazione e trasformazione metalli; meccanica di precisione	6	6	18	5	17	7	7	51	5	13
31	Costruzione di prodotti in metallo	3	3	13	3	13	4	4	12	4	12
32	Costruzione, installazione macchine e materiale meccanico	2	2	4	1	3	1	1	1	1	1
33	Costruzione, installazione e riparazione macchine ufficio	1	1	1	1	1	—	—	—	—	—
34	Costruzione e installazione impianti	—	—	—	—	—	1	1	2	—	—
35	Costruzione, montaggio autoveicoli e carrozzerie	—	—	—	—	—	—	—	—	—	—
36	Industria della costruzione di altri mezzi di trasporto	—	—	—	—	—	—	—	—	—	—
37	Costruzione apparecchi di precisione; orologeria	—	—	—	—	—	1	1	36	—	—
4	Industrie manifatturiere alimentari, tessili, pelli, cuoio, abbigliamento, legno, mobilio e altre	22	23	53	20	35	17	17	42	15	29
41	Industrie alimentari di base	5	6	27	4	14	2	2	6	2	6
42	Industrie zucchero, bevande e tabacco	1	1	5	—	—	2	2	13	—	—
43	Industrie tessili	—	—	—	—	—	1	1	4	1	4
44	Industrie delle pelli e del cuoio	—	—	—	—	—	—	—	—	—	—
45	Industrie calzature, abbigliamento e biancheria casa	3	3	3	3	3	3	3	3	3	3
46	Industrie del legno e del mobile in legno	13	13	18	13	18	7	7	12	7	12
47	Industrie della carta; stampa ed editoria	—	—	—	—	—	1	1	2	1	2
48	Industrie gomma e manufatti di materie plastiche	—	—	—	—	—	1	1	2	1	2
49	Industrie manifatturiere diverse	—	—	—	—	—	—	—	—	—	—
5	Industrie costruzioni, installazioni impianti edilizia	66	69	175	58	130	29	30	70	27	63
50	Edilizia e genio civile	66	69	175	58	130	29	30	70	27	63
6	Commercio, pubblici esercizi e alberghi; riparazioni beni di consumo e veicoli	222	232	652	16	25	76	79	211	7	11
6A	Commercio, pubblici esercizi e alberghi	206	215	625	—	—	69	72	200	—	—
61	Commercio all'ingrosso	6	6	12	—	—	8	8	59	—	—
62	Commercio all'ingrosso di materiali vari da recupero	—	—	—	—	—	—	—	—	—	—
63	Intermediari del commercio	7	7	8	—	—	3	3	10	—	—
64	Comm. minuto alimentari, abbigl., arredam.; farmacie	98	103	192	—	—	25	25	34	—	—
65	Comm. minuto veicoli, natanti, carburanti, libri, articoli vari	27	30	58	—	—	8	10	19	—	—
66	Pubblici esercizi ed esercizi alberghieri	68	69	355	—	—	25	26	78	—	—
6B	Riparazioni di beni di consumo e di veicoli	16	17	27	16	25	7	7	11	7	11
67	Riparazioni di beni di consumo e di veicoli	16	17	27	16	25	7	7	11	7	11
7	Trasporti e comunicazioni	17	24	63	14	17	2	6	21	2	2
71	Ferrovie	—	1	5	—	—	—	1	9	—	—
72	Altri trasporti terrestri	15	15	28	14	17	2	2	2	2	2
73	Trasporti fluviali, lacuali e lagunari	—	—	—	—	—	—	—	—	—	—
74	Trasporti marittimi e cabotaggio	—	—	—	—	—	—	—	—	—	—
75	Trasporti aerei	—	—	—	—	—	—	—	—	—	—
76	Attività connesse ai trasporti	—	2	3	—	—	—	—	—	—	—
77	Agenzie viaggio, intermediari trasporti, magazzini	1	3	3	—	—	—	2	3	—	—
79	Comunicazioni	1	3	24	—	—	—	1	7	—	—
8	Credito e assicurazione, servizi imprese; noleggio	10	32	72	—	—	1	4	5	—	—
8A	Credito e assicurazione	—	3	21	—	—	—	—	—	—	—
81	Istituti di credito	—	2	18	—	—	—	—	—	—	—
82	Assicurazione	—	1	3	—	—	—	—	—	—	—
8B	Servizi prestati alle imprese; noleggio	10	29	51	—	—	1	4	5	—	—
83	Ausiliari finanziari, assicurazioni, servizi alle imprese	10	29	51	—	—	1	4	5	—	—
84	Noleggio di beni mobili	—	—	—	—	—	—	—	—	—	—
9	Pubblica amministrazione; servizi pubblici e privati	38	60	723	25	44	8	18	78	4	4
9A	Pubblica amministrazione	—	3	51	—	—	—	2	18	—	—
91	Pubblica amministrazione, sicurezza sociale obbligatoria	—	3	51	—	—	—	2	18	—	—
9B	Servizi pubblici e privati	38	57	672	25	44	8	16	60	4	4
92	Servizi d'igiene pubblica ed amministrazione di cimiteri	1	1	13	—	—	—	—	—	—	—
93	Istruzione	2	9	136	—	—	—	6	29	—	—
94	Ricerca e sviluppo	—	—	—	—	—	—	—	—	—	—
95	Sanità e servizi veterinari	1	8	30	—	—	—	2	2	—	—
96	Altri servizi sociali	—	2	5	—	—	—	—	—	—	—
97	Servizi ricreativi ed altri servizi culturali	9	11	436	—	—	4	4	25	—	—
98	Servizi personali	25	26	52	25	44	4	4	4	4	4
	TOTALE	384	450	1.764	139	269	142	164	501	61	126

per Comune e per ramo e classe di attività economica

067 TORGNON					068 VALGRISENCHE					069 VALPELLINE					N. Classificazione
Imprese	Unità locali				Imprese	Unità locali				Imprese	Unità locali				
	TOTALE		di cui artigiane			TOTALE		di cui artigiane			TOTALE		di cui artigiane		
	Unità locali	Addetti	Unità locali	Addetti		Unità locali	Addetti	Unità locali	Addetti		Unità locali	Addetti	Unità locali	Addetti	
—	—	—	—	—	2	3	56	1	2	2	3	12	2	2	0
—	—	—	—	—	1	1	2	1	2	2	2	2	2	2	01
—	—	—	—	—	1	2	54	—	—	—	1	10	—	—	02
—	—	—	—	—	—	—	—	—	—	—	1	45	—	—	03
—	—	—	—	—	—	—	—	—	—	—	—	—	—	—	04
—	—	—	—	—	—	—	—	—	—	—	—	—	—	—	1A
—	—	—	—	—	—	—	—	—	—	—	—	—	—	—	11
—	—	—	—	—	—	—	—	—	—	—	—	—	—	—	12
—	—	—	—	—	—	—	—	—	—	—	—	—	—	—	13
—	—	—	—	—	—	—	—	—	—	—	—	—	—	—	14
—	—	—	—	—	—	—	—	—	—	—	7	45	—	—	15
—	—	—	—	—	—	—	—	—	—	—	1	45	—	—	1B
—	—	—	—	—	—	—	—	—	—	—	—	—	—	—	16
—	—	—	—	—	—	—	—	—	—	—	—	—	—	—	17
—	—	—	—	—	—	—	—	—	—	—	—	—	—	—	2
—	—	—	—	—	—	—	—	—	—	—	—	—	—	—	21
—	—	—	—	—	—	—	—	—	—	—	—	—	—	—	22
—	—	—	—	—	—	—	—	—	—	—	—	—	—	—	23
—	—	—	—	—	—	—	—	—	—	—	—	—	—	—	24
—	—	—	—	—	—	—	—	—	—	—	—	—	—	—	25
—	—	—	—	—	—	—	—	—	—	—	—	—	—	—	26
—	—	—	—	—	—	1	8	—	—	—	—	—	—	—	3
—	—	—	—	—	—	—	—	—	—	—	—	—	—	—	31
—	—	—	—	—	—	—	—	—	—	—	—	—	—	—	32
—	—	—	—	—	—	1	8	—	—	—	—	—	—	—	33
—	—	—	—	—	—	—	—	—	—	—	—	—	—	—	34
—	—	—	—	—	—	—	—	—	—	—	—	—	—	—	35
—	—	—	—	—	—	—	—	—	—	—	—	—	—	—	36
—	—	—	—	—	—	—	—	—	—	—	—	—	—	—	37
7	7	11	7	11	2	2	21	1	2	4	4	10	4	10	4
1	1	2	1	2	—	—	—	—	—	1	1	3	1	3	41
—	—	—	—	—	1	1	19	—	—	—	—	—	—	—	42
—	—	—	—	—	—	—	—	—	—	—	—	—	—	—	43
—	—	—	—	—	—	—	—	—	—	—	—	—	—	—	44
5	5	8	5	8	1	1	2	1	2	2	2	4	2	4	45
—	—	—	—	—	—	—	—	—	—	1	1	3	1	3	46
1	1	1	1	1	—	—	—	—	—	—	—	—	—	—	47
8	12	41	8	13	—	2	17	—	—	1	2	7	1	5	48
8	12	41	8	13	—	2	17	—	—	1	2	7	1	5	49
22	22	38	—	—	14	14	28	—	—	11	12	28	—	—	50
22	22	38	—	—	14	14	28	—	—	11	12	28	—	—	6
—	—	—	—	—	—	—	—	—	—	—	—	—	—	—	6A
—	—	—	—	—	—	—	—	—	—	—	—	—	—	—	61
—	—	—	—	—	—	—	—	—	—	—	—	—	—	—	62
—	—	—	—	—	—	—	—	—	—	—	—	—	—	—	63
8	8	13	—	—	8	8	11	—	—	2	2	4	—	—	64
1	1	1	—	—	—	—	—	—	—	1	2	2	—	—	65
13	13	24	—	—	6	6	17	—	—	8	8	22	—	—	66
—	—	—	—	—	—	—	—	—	—	—	—	—	—	—	6B
—	—	—	—	—	—	—	—	—	—	—	—	—	—	—	67
2	3	8	—	—	2	3	4	1	1	—	1	6	—	—	7
—	—	—	—	—	—	—	—	—	—	—	—	—	—	—	71
2	2	6	—	—	1	1	1	1	1	—	—	—	—	—	72
—	—	—	—	—	—	—	—	—	—	—	—	—	—	—	73
—	—	—	—	—	—	—	—	—	—	—	—	—	—	—	74
—	—	—	—	—	—	—	—	—	—	—	—	—	—	—	75
—	—	—	—	—	—	—	—	—	—	—	—	—	—	—	76
—	—	—	—	—	—	—	—	—	—	—	—	—	—	—	77
—	—	—	—	—	—	—	—	—	—	—	—	—	—	—	79
—	—	—	—	—	—	—	—	—	—	—	—	—	—	—	8
—	—	—	—	—	—	—	—	—	—	—	—	—	—	—	8A
—	—	—	—	—	—	—	—	—	—	—	—	—	—	—	81
—	—	—	—	—	—	—	—	—	—	—	—	—	—	—	82
3	5	5	—	—	1	1	1	—	—	—	2	2	—	—	8B
2	4	4	—	—	—	—	—	—	—	—	2	2	—	—	83
1	1	1	—	—	1	1	1	—	—	—	—	—	—	—	84
3	10	23	2	2	2	6	11	2	3	2	9	27	—	—	9
—	—	—	—	—	—	—	—	—	—	—	—	—	—	—	9A
—	—	—	—	—	—	—	—	—	—	—	—	—	—	—	91
3	8	13	2	2	2	4	6	2	3	2	5	11	—	—	9B
—	—	—	—	—	1	1	2	1	2	—	—	—	—	—	92
—	—	—	—	—	—	—	—	—	—	—	—	—	—	—	93
—	—	—	—	—	—	—	—	—	—	—	—	—	—	—	94
—	—	—	—	—	—	—	—	—	—	—	—	—	—	—	95
—	—	—	—	—	—	—	—	—	—	—	—	—	—	—	96
1	2	3	—	—	—	—	—	—	—	2	2	6	—	—	97
2	2	2	2	2	1	1	1	1	1	—	—	—	—	—	98
45	59	126	17	26	23	32	146	5	8	20	34	137	7	17	

segue TAV. 17 - Imprese, unità locali e relativi addetti

N. Classificazione	RAMI E CLASSI DI ATTIVITÀ ECONOMICA	070 VALSAVARENCHÉ					071 VALTOURNENCHÉ				
		Imprese	Unità locali				Imprese	Unità locali			
			TOTALE		di cui artigiane			TOTALE		di cui artigiane	
			Unità locali	Addetti	Unità locali	Addetti		Unità locali	Addetti	Unità locali	Addetti
0	Agricoltura, caccia, foreste e pesca	—	—	—	—	—	1	1	5	—	—
01	Agricoltura e caccia	—	—	—	—	—	—	—	—	—	—
02	Foreste	—	—	—	—	—	—	—	—	—	—
03	Pesca	—	—	—	—	—	—	—	—	—	—
04	Attività connesse con l'agricoltura	—	—	—	—	—	1	1	5	—	—
1	Energia, gas e acqua	—	1	2	—	—	2	48	—	—	
1A	Estrazione di combustibili - industria petrolifera	—	—	—	—	—	—	—	—	—	
11	Estrazione e agglomerazione di combustibili solidi	—	—	—	—	—	—	—	—	—	
12	Cokerie	—	—	—	—	—	—	—	—	—	
13	Industria dell'estrazione di petrolio e gas naturali	—	—	—	—	—	—	—	—	—	
14	Industria petrolifera	—	—	—	—	—	—	—	—	—	
15	Industria dei combustibili nucleari	—	—	—	—	—	—	—	—	—	
1B	Energia elettrica, gas e acqua	—	1	2	—	—	2	48	—	—	
16	Produzione, distribuzione energia elettrica, gas	—	1	2	—	—	2	48	—	—	
17	Raccolta, depurazione e distribuzione d'acqua	—	—	—	—	—	—	—	—	—	
2	Industrie estrattive - industrie manifatturiere per trasformazione minerali - industrie chimiche	—	—	—	—	—	2	3	22	2	1
21	Estrazione e preparazione di minerali metalliferi	—	—	—	—	—	—	—	—	—	—
22	Produzione e prima trasformazione dei metalli	—	—	—	—	—	—	—	—	—	—
23	Estraz. minerali non metalliferi e non energetici; torbiere	—	—	—	—	—	2	3	22	2	1
24	Lavorazione dei minerali non metalliferi	—	—	—	—	—	—	—	—	—	—
25	Industrie chimiche	—	—	—	—	—	—	—	—	—	—
26	Produzione di fibre artificiali e sintetiche	—	—	—	—	—	—	—	—	—	—
3	Industrie manifatturiere per lavorazione e trasformazione metalli; meccanica di precisione	—	—	—	—	—	2	2	3	2	3
31	Costruzione di prodotti in metallo	—	—	—	—	—	1	1	2	1	2
32	Costruzione, installazione macchine e materiale meccanico	—	—	—	—	—	—	—	—	—	—
33	Costruzione, installazione e riparazione macchine ufficio	—	—	—	—	—	—	—	—	—	—
34	Costruzione e installazione impianti	—	—	—	—	—	1	1	1	1	1
35	Costruzione, montaggio autoveicoli e carrozzerie	—	—	—	—	—	—	—	—	—	—
36	Industria della costruzione di altri mezzi di trasporto	—	—	—	—	—	—	—	—	—	—
37	Costruzione apparecchi di precisione; orologeria	—	—	—	—	—	—	—	—	—	—
4	Industrie manifatturiere alimentari, tessili, pelli, cuoio, abbigliamento, legno, mobilio e altre	—	—	—	—	—	11	11	13	8	9
41	Industrie alimentari di base	—	—	—	—	—	3	3	4	—	—
42	Industrie zucchero, bevande e tabacco	—	—	—	—	—	—	—	—	—	—
43	Industrie tessili	—	—	—	—	—	1	1	1	1	1
44	Industrie delle pelli e del cuoio	—	—	—	—	—	—	—	—	—	—
45	Industrie calzature, abbigliamento e biancheria casa	—	—	—	—	—	3	3	3	3	3
46	Industrie del legno e del mobile in legno	—	—	—	—	—	4	4	5	4	5
47	Industrie della carta; stampa ed editoria	—	—	—	—	—	—	—	—	—	—
48	Industrie gomma e manufatti di materie plastiche	—	—	—	—	—	—	—	—	—	—
49	Industrie manifatturiere diverse	—	—	—	—	—	—	—	—	—	—
5	Industrie costruzioni, installazioni impianti edilizia	2	4	47	3	13	20	30	130	19	41
50	Edilizia e genio civile	2	4	47	3	13	20	30	130	19	41
6	Commercio, pubblici esercizi e alberghi; riparazioni beni di consumo e veicoli	17	18	35	—	—	188	199	466	5	8
6A	Commercio, pubblici esercizi e alberghi	17	18	35	—	—	183	194	458	—	—
61	Commercio all'ingrosso	—	—	—	—	—	1	1	3	—	—
62	Commercio all'ingrosso di materiali vari da recupero	—	—	—	—	—	—	—	—	—	—
63	Intermediari del commercio	—	—	—	—	—	1	1	1	—	—
64	Comm. minuto alimentari, abbigl., arredam.; farmacie	7	7	12	—	—	78	80	160	—	—
65	Comm. minuto veicoli, natanti, carburanti, libri, articoli vari	1	1	1	—	—	9	11	13	—	—
66	Pubblici esercizi ed esercizi alberghieri	9	10	22	—	—	94	101	281	—	—
6B	Riparazioni di beni di consumo e di veicoli	—	—	—	—	—	5	5	8	5	8
67	Riparazioni di beni di consumo e di veicoli	—	—	—	—	—	5	5	8	5	8
7	Trasporti e comunicazioni	—	1	2	—	—	6	10	179	3	3
71	Ferrovie	—	—	—	—	—	—	—	—	—	—
72	Altri trasporti terrestri	—	—	—	—	—	5	6	157	3	3
73	Trasporti fluviali, lacuali e lagunari	—	—	—	—	—	—	—	—	—	—
74	Trasporti marittimi e cabotaggio	—	—	—	—	—	—	—	—	—	—
75	Trasporti aerei	—	—	—	—	—	—	—	—	—	—
76	Attività connesse ai trasporti	—	—	—	—	—	—	—	—	—	—
77	Agenzie viaggio, intermediari trasporti, magazzini	—	—	—	—	—	1	1	5	—	—
79	Comunicazioni	—	1	2	—	—	—	3	17	—	—
8	Credito e assicurazione, servizi imprese; noleggio	—	—	—	—	—	5	15	31	—	—
8A	Credito e assicurazione	—	—	—	—	—	—	3	12	—	—
81	Istituti di credito	—	—	—	—	—	—	3	12	—	—
82	Assicurazione	—	—	—	—	—	—	—	—	—	—
8B	Servizi prestati alle imprese; noleggio	—	—	—	—	—	5	12	19	—	—
83	Ausiliari finanziari, assicurazioni, servizi alle imprese	—	—	—	—	—	1	8	14	—	—
84	Noleggio di beni mobili	—	—	—	—	—	4	4	5	—	—
9	Pubblica amministrazione; servizi pubblici e privati	—	4	10	—	—	17	42	103	13	18
9A	Pubblica amministrazione	—	1	5	—	—	—	3	26	—	—
91	Pubblica amministrazione, sicurezza sociale obbligatoria	—	1	5	—	—	—	3	26	—	—
9B	Servizi pubblici e privati	—	3	5	—	—	17	39	77	13	18
92	Servizi d'igiene pubblica ed amministrazione di cimiteri	—	—	—	—	—	4	4	5	4	5
93	Istruzione	—	3	5	—	—	—	10	28	—	—
94	Ricerca e sviluppo	—	—	—	—	—	—	—	—	—	—
95	Sanità e servizi veterinari	—	—	—	—	—	—	5	6	—	—
96	Altri servizi sociali	—	—	—	—	—	—	3	9	—	—
97	Servizi ricreativi ed altri servizi culturali	—	—	—	—	—	4	8	16	—	—
98	Servizi personali	—	—	—	—	—	9	9	13	9	13
	TOTALE	19	28	96	3	13	252	315	1.000	52	83

per Comune e per ramo e classe di attività economica

072 VERRAYES					073 VERRES					074 VILLENEUVE					N. Classificazione
Imprese	Unità locali				Imprese	Unità locali				Imprese	Unità locali				
	TOTALE		di cui artigiane			TOTALE		di cui artigiane			TOTALE		di cui artigiane		
	Unità locali	Addetti	Unità locali	Addetti		Unità locali	Addetti	Unità locali	Addetti		Unità locali	Addetti	Unità locali	Addetti	
1	1	3	—	—	—	—	—	—	—	—	—	—	—	0	
—	—	—	—	—	—	—	—	—	—	—	—	—	—	01	
—	—	—	—	—	—	—	—	—	—	—	—	—	—	02	
1	1	3	—	—	—	—	—	—	—	—	—	—	—	03	
—	—	—	—	—	1	3	71	—	—	—	2	84	—	04	
—	—	—	—	—	—	—	—	—	—	—	—	—	—	1	
—	—	—	—	—	—	—	—	—	—	—	—	—	—	1A	
—	—	—	—	—	—	—	—	—	—	—	—	—	—	11	
—	—	—	—	—	—	—	—	—	—	—	—	—	—	12	
—	—	—	—	—	—	—	—	—	—	—	—	—	—	13	
—	—	—	—	—	—	—	—	—	—	—	—	—	—	14	
—	—	—	—	—	7	3	71	—	—	—	2	84	—	15	
—	—	—	—	—	1	3	71	—	—	—	2	84	—	1B	
—	—	—	—	—	—	—	—	—	—	—	—	—	—	16	
—	—	—	—	—	—	—	—	—	—	—	—	—	—	17	
5	6	27	3	12	5	5	238	1	3	2	3	12	2	2	
—	—	—	—	—	1	1	1	—	—	—	—	—	—	21	
—	—	—	—	—	1	1	186	—	—	—	—	—	—	22	
3	4	20	2	8	—	—	—	—	—	—	—	—	—	23	
2	2	7	1	4	3	3	51	1	3	2	3	12	2	24	
—	—	—	—	—	—	—	—	—	—	—	—	—	—	25	
—	—	—	—	—	—	—	—	—	—	—	—	—	—	26	
1	1	3	1	3	9	9	121	8	16	3	3	4	3	3	
1	1	3	1	3	7	7	119	6	14	3	3	4	3	31	
—	—	—	—	—	—	—	—	—	—	—	—	—	—	32	
—	—	—	—	—	—	—	—	—	—	—	—	—	—	33	
—	—	—	—	—	1	1	1	1	1	—	—	—	—	34	
—	—	—	—	—	—	—	—	—	—	—	—	—	—	35	
—	—	—	—	—	1	1	1	1	1	—	—	—	—	36	
—	—	—	—	—	—	—	—	—	—	—	—	—	—	37	
7	7	23	6	17	14	15	44	14	32	9	9	12	9	4	
3	3	3	3	3	5	5	10	5	10	—	—	—	—	41	
—	—	—	—	—	1	1	5	1	5	—	—	—	—	42	
—	—	—	—	—	—	—	—	—	—	—	—	—	—	43	
—	—	—	—	—	1	1	1	1	1	—	—	—	—	44	
3	3	14	3	14	4	5	20	4	8	8	8	11	8	45	
—	—	—	—	—	2	2	6	2	6	—	—	—	—	46	
—	—	—	—	—	1	1	2	1	2	—	—	—	—	47	
1	1	6	—	—	—	—	—	—	—	1	1	1	1	48	
18	20	42	17	29	23	25	95	20	49	10	13	47	10	49	
18	20	42	17	29	23	25	95	20	49	10	13	47	10	50	
27	27	61	1	3	123	132	270	11	19	31	31	63	6	6	
26	26	58	—	—	112	118	232	—	—	25	25	53	—	6A	
3	3	28	—	—	3	5	11	—	—	1	1	6	—	61	
—	—	—	—	—	1	1	1	—	—	—	—	—	—	62	
3	3	3	—	—	—	—	—	—	—	—	—	—	—	63	
9	9	10	—	—	64	67	128	—	—	10	10	15	—	64	
—	—	—	—	—	25	26	38	—	—	4	4	6	—	65	
11	11	17	—	—	19	19	54	—	—	10	10	26	—	66	
7	7	3	7	3	11	14	38	11	19	6	6	10	6	67	
1	1	3	1	3	11	14	38	11	19	6	6	10	6	6B	
6	7	9	4	4	9	15	43	9	15	2	4	10	2	67	
—	—	—	—	—	—	1	3	—	—	—	1	3	—	7	
4	4	4	4	4	9	10	16	9	15	—	—	—	—	71	
—	—	—	—	—	—	—	—	—	—	—	—	—	—	72	
—	—	—	—	—	—	—	—	—	—	—	—	—	—	73	
—	—	—	—	—	—	—	—	—	—	—	—	—	—	74	
—	—	—	—	—	—	2	8	—	—	2	2	2	2	75	
—	—	—	—	—	—	—	—	—	—	—	—	—	—	76	
2	3	5	—	—	—	2	16	—	—	—	1	5	—	77	
—	1	2	—	—	8	27	65	—	—	—	3	3	—	79	
—	—	—	—	—	—	2	78	—	—	—	7	7	—	8	
—	—	—	—	—	—	2	18	—	—	—	1	1	—	8A	
—	—	—	—	—	—	—	—	—	—	—	—	—	—	81	
—	—	—	—	—	8	25	47	—	—	—	2	2	—	82	
—	1	2	—	—	8	25	47	—	—	—	2	2	—	8B	
—	—	—	—	—	—	—	—	—	—	—	—	—	—	83	
—	—	—	—	—	—	—	—	—	—	—	—	—	—	84	
—	10	31	—	—	17	43	191	15	19	3	12	39	2	9	
—	2	10	—	—	—	4	26	—	—	—	4	16	—	9A	
—	2	10	—	—	—	4	26	—	—	—	4	16	—	91	
—	8	21	—	—	17	39	165	15	19	3	8	23	2	9B	
—	—	—	—	—	—	1	4	—	—	—	—	—	—	92	
—	6	14	—	—	1	9	117	—	—	—	3	15	—	93	
—	—	—	—	—	—	—	—	—	—	—	—	—	—	94	
—	1	1	—	—	—	10	19	—	—	—	2	5	—	95	
—	1	6	—	—	—	2	2	—	—	—	—	—	—	96	
—	—	—	—	—	1	2	4	—	—	—	—	—	—	97	
—	—	—	—	—	15	15	19	15	19	3	3	3	2	98	
65	80	201	32	68	209	274	1.138	78	153	60	80	274	34	51	



appendice

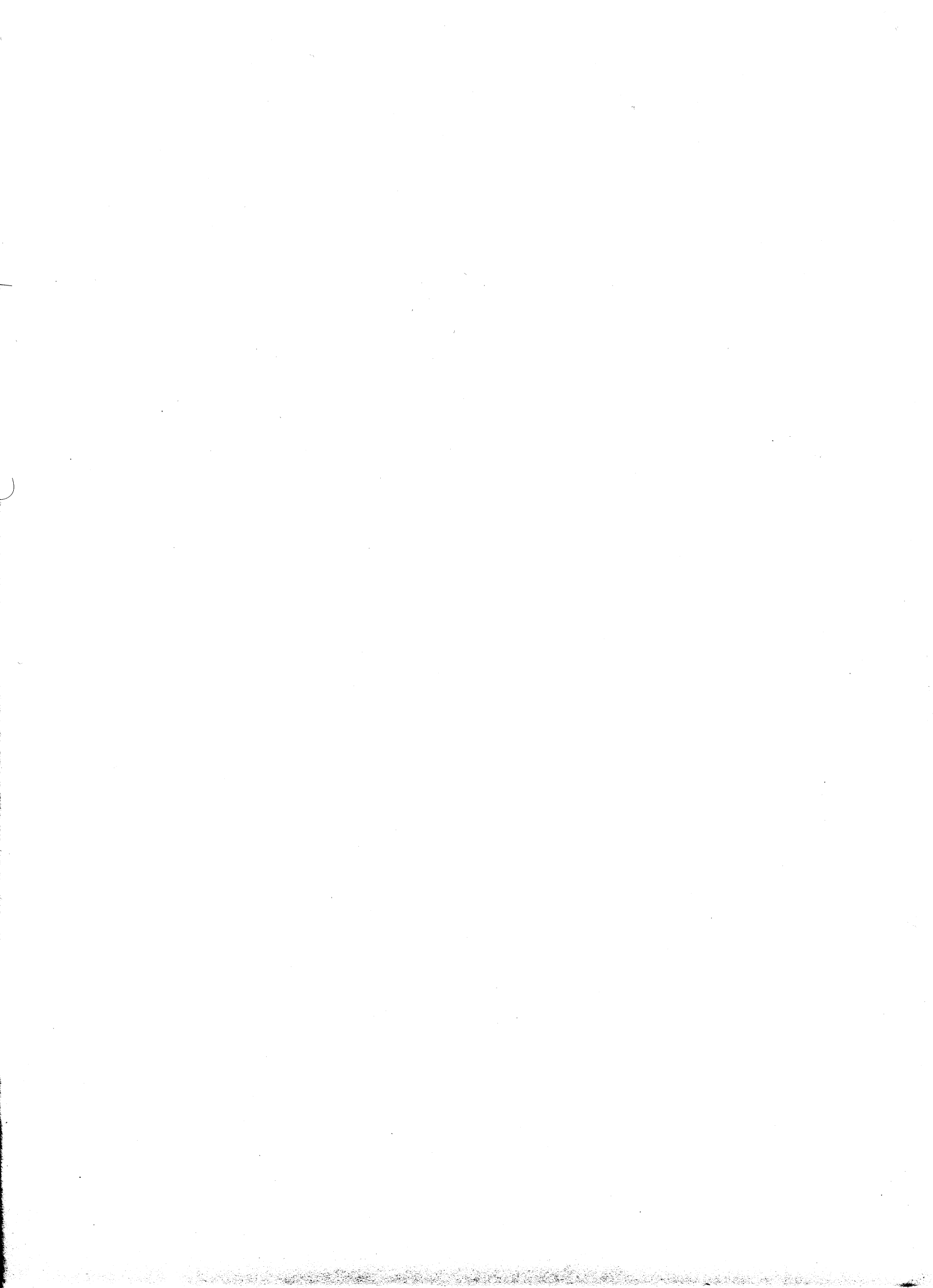

A - Imprese, unità locali e addetti del censimento 1971, per ramo e classe di attività economica

(Dati rielaborati secondo la classificazione delle attività economiche del 1981)

N. Classificazione	RAMI E CLASSI DI ATTIVITÀ ECONOMICA	IMPRESE				UNITÀ LOCALI			
		TOTALE		di cui artigiane		TOTALE		di cui artigiane	
		Imprese	Addetti	Imprese	Addetti	Unità locali	Addetti	Unità locali	Addetti
0	Agricoltura, caccia, foreste e pesca	111	234	7	9	118	234	7	9
01	Agricoltura e caccia	—	—	—	—	—	—	—	—
02	Foreste	4	6	4	6	4	6	4	6
03	Pesca	5	9	3	3	5	9	3	3
04	Attività connesse con l'agricoltura	102	219	—	—	109	219	—	—
1	Energia, gas e acqua	18	54	—	—	73	1.112	—	—
1A	Estrazione di combustibili - industria petrolifera	—	—	—	—	1	1	—	—
11	Estrazione e agglomerazione di combustibili solidi	—	—	—	—	1	1	—	—
12	Cokerie	—	—	—	—	—	—	—	—
13	Industria dell'estrazione di petrolio e gas naturali	—	—	—	—	—	—	—	—
14	Industria petrolifera	—	—	—	—	—	—	—	—
15	Industria dei combustibili nucleari	—	—	—	—	—	—	—	—
1B	Energia elettrica, gas e acqua	18	54	—	—	72	1.111	—	—
16	Produzione, distribuzione energia elettrica, gas	10	30	—	—	60	1.086	—	—
17	Raccolta, depurazione e distribuzione d'acqua	8	24	—	—	12	25	—	—
2	Industrie estrattive - industrie manifatturiere per trasformazione minerali - industrie chimiche	65	1.957	37	129	96	7.837	41	131
21	Estrazione e preparazione di minerali metalliferi	—	—	—	—	1	248	—	—
22	Produzione e prima trasformazione dei metalli	2	1.351	1	6	4	6.248	1	6
23	Estraz. minerali non metalliferi e non energetici; torbiere	36	257	21	69	55	307	24	71
24	Lavorazione dei minerali non metalliferi	23	156	13	49	28	189	14	49
25	Industrie chimiche	4	193	2	5	7	248	2	5
26	Produzione di fibre artificiali e sintetiche	—	—	—	—	1	597	—	—
3	Industrie manifatturiere per lavorazione e trasformazione metalli; meccanica di precisione	154	732	130	314	165	1.070	130	312
31	Costruzione di prodotti in metallo	88	286	80	180	94	615	80	178
32	Costruzione, installazione macchine e materiale meccanico	19	152	12	21	20	156	12	21
33	Costruzione, installazione e riparazione macchine ufficio	6	17	6	17	6	17	6	17
34	Costruzione e installazione impianti	32	154	27	75	36	162	27	75
35	Costruzione, montaggio autoveicoli e carrozzerie	3	49	1	2	3	46	1	2
36	Industria della costruzione di altri mezzi di trasporto	1	7	—	—	1	7	—	—
37	Costruzione apparecchi di precisione; orologeria	5	67	4	19	5	67	4	19
4	Industrie manifatturiere alimentari, tessili, pelli, cuoio, abbigliamento, legno, mobilio e altre	494	1.653	453	912	517	1.702	457	903
41	Industrie alimentari di base	69	221	60	154	77	232	60	148
42	Industrie zucchero, bevande e tabacco	15	277	7	32	19	290	7	31
43	Industrie tessili	15	53	13	29	16	53	13	29
44	Industrie delle pelli e del cuoio	—	—	—	—	—	—	—	—
45	Industrie calzature, abbigliamento e biancheria casa	92	290	91	129	92	290	91	129
46	Industrie del legno e del mobile in legno	282	654	265	494	291	679	268	492
47	Industrie della carta; stampa ed editoria	12	70	10	38	12	70	10	38
48	Industrie gomma e manufatti di materie plastiche	5	59	3	7	5	59	3	7
49	Industrie manifatturiere diverse	4	29	4	29	5	29	5	29
5	Industrie costruzioni, installazioni impianti edilizia	553	3.654	441	1.391	648	3.623	461	1.382
50	Edilizia e genio civile	553	3.654	441	1.391	648	3.623	461	1.382
6	Commercio, pubblici esercizi e alberghi; riparazioni beni di consumo e veicoli	3.928	8.339	218	495	4.067	8.528	219	488
6A	Commercio, pubblici esercizi e alberghi	3.702	7.783	—	—	3.832	7.955	—	—
61	Commercio all'ingrosso	183	563	—	—	198	574	—	—
62	Commercio all'ingrosso di materiali vari da recupero	7	15	—	—	7	15	—	—
63	Intermediari del commercio	8	15	—	—	8	15	—	—
64	Comm. minuto alimentari, abbigl., arredam.; farmacie	1.879	3.438	—	—	1.935	3.444	—	—
65	Comm. minuto veicoli, natanti, carburanti, libri, articoli vari	343	782	—	—	369	924	—	—
66	Pubblici esercizi ed esercizi alberghieri	1.282	2.970	—	—	1.315	2.983	—	—
6B	Riparazioni di beni di consumo e di veicoli	226	556	218	495	235	573	219	488
67	Riparazioni di beni di consumo e di veicoli	226	556	218	495	235	573	219	488
7	Trasporti e comunicazioni	237	914	187	249	379	1.838	187	242
71	Ferrovie	—	—	—	—	17	206	—	—
72	Altri trasporti terrestri	218	748	184	239	246	812	184	232
73	Trasporti fluviali, lacuali e lagunari	—	—	—	—	—	—	—	—
74	Trasporti marittimi e cabotaggio	—	—	—	—	—	—	—	—
75	Trasporti aerei	—	—	—	—	—	—	—	—
76	Attività connesse ai trasporti	4	118	3	10	14	208	3	10
77	Agenzie viaggio, intermediari trasporti, magazzini	10	43	—	—	21	47	—	—
79	Comunicazioni	5	5	—	—	81	565	—	—
8	Credito e assicurazione, servizi imprese; noleggio	82	205	—	—	149	509	—	—
8A	Credito e assicurazione	2	14	—	—	41	257	—	—
81	Istituti di credito	1	12	—	—	33	246	—	—
82	Assicurazione	1	2	—	—	8	11	—	—
8B	Servizi prestati alle imprese; noleggio	80	191	—	—	108	252	—	—
83	Ausiliari finanziari, assicurazioni, servizi alle imprese	72	181	—	—	99	241	—	—
84	Noleggio di beni mobili	8	10	—	—	9	11	—	—
9	Pubblica amministrazione; servizi pubblici e privati	414	1.132	377	584	432	1.202	380	582
9A	Pubblica amministrazione	—	—	—	—	—	—	—	—
91	Pubblica amministrazione, sicurezza sociale obbligatoria	—	—	—	—	—	—	—	—
9B	Servizi pubblici e privati	414	1.132	377	584	432	1.202	380	582
92	Servizi d'igiene pubblica ed amministrazione di cimiteri	9	135	6	29	12	177	6	28
93	Istruzione	8	31	—	—	9	31	—	—
94	Ricerca e sviluppo	—	—	—	—	—	—	—	—
95	Sanità e servizi veterinari	—	—	—	—	1	12	—	—
96	Altri servizi sociali	—	—	—	—	—	—	—	—
97	Servizi ricreativi ed altri servizi culturali	17	364	—	—	25	379	—	—
98	Servizi personali	380	602	371	555	385	603	374	554
	TOTALE	6.056	18.874	1.850	4.083	6.644	27.655	1.882	4.049

B - TAVOLE DISPONIBILI*(dietro richiesta)***DATI PROVINCIALI****TAV. 1 - Imprese, unità locali e relativi addetti per ramo, classe, sottoclasse e categoria di attività economica**

N. Classificazione	RAMI, CLASSI, SOTTOCLASSI E CATEGORIE DI ATTIVITÀ ECONOMICA	IMPRESE		UNITÀ LOCALI			
		TOTALE	di cui artigiane	TOTALE		di cui artigiane	
				Unità locali	Addetti	Unità locali	Addetti

TAV. 2 - Imprese per forma giuridica e relativi addetti per ramo, classe, sottoclasse e categoria di attività economica

N. Classificazione	RAMI, CLASSI, SOTTOCLASSI E CATEGORIE DI ATTIVITÀ ECONOMICA	IMPRESE INDIVIDUALI		SOCIETÀ							
		Imprese	Addetti	per azioni		cooperative		in accomandita		a responsabilità limitata	
				Imprese	Addetti	Imprese	Addetti	Imprese	Addetti	Imprese	Addetti

SOCIETÀ						AZIENDE MUNICIPALIZZATE		ALTRE		TOTALE		N. Classificazione
in nome collettivo		altre		TOTALE		Imprese	Addetti	Imprese	Addetti	Imprese	Addetti	
Imprese	Addetti	Imprese	Addetti	Imprese	Addetti							

(*) TAV. 3 - Imprese per numero di addetti e per ramo, classe, sottoclasse e categoria di attività economica

N. Classificazione	RAMI, CLASSI, SOTTOCLASSI E CATEGORIE DI ATTIVITÀ ECONOMICA	IMPRESE CON ADDETTI									
		1		2		3 - 5		6 - 9		10 - 19	
		Imprese	Addetti	Imprese	Addetti	Imprese	Addetti	Imprese	Addetti	Imprese	Addetti

IMPRESE CON ADDETTI														TOTALE		N. Classificazione
20 - 49		50 - 99		100 - 199		200 - 499		500 - 999		1.000 e oltre		Imprese	Addetti			
Imprese	Addetti	Imprese	Addetti	Imprese	Addetti	Imprese	Addetti	Imprese	Addetti	Imprese	Addetti					

(*) Al «TOTALE» generale di riga segue il totale «di cui artigiane»

TAV. 4 - Imprese per numero di unità locali e per ramo, classe e sottoclasse di attività economica

N. Classificazione	RAMI, CLASSI E SOTTOCLASSI DI ATTIVITÀ ECONOMICA	IMPRESE CON UNITÀ LOCALI														
		1		2				3				4				
		Imprese	Addetti	Imprese	Addetti	di cui in Provincia		Imprese	Addetti	di cui in Provincia		Imprese	Addetti	di cui in Provincia		
Unità locali	Addetti					Unità locali	Addetti			Unità locali	Addetti					
IMPRESE CON UNITÀ LOCALI														N. Classificazione		
5			6 - 10				oltre 10				TOTALE					
Imprese	Addetti	di cui in Provincia		Imprese	Unità locali		Imprese	Unità locali		Imprese	Unità locali		Imprese		Unità locali	
		Unità locali	Addetti		TOTALE	di cui in Provincia		TOTALE	di cui in Provincia		TOTALE	di cui in Provincia				
		Unità locali	Addetti	Unità locali	Addetti	Unità locali	Addetti	Unità locali	Addetti	Unità locali	Addetti	Unità locali	Addetti	Unità locali	Addetti	

TAV. 5 - Imprese per diffusione territoriale e per ramo, classe e sottoclasse di attività economica

- A - Comune capoluogo
 B - Comuni entro un raggio di 10 Km dal capoluogo
 C - Comuni tra i 10 e 15 Km dal capoluogo (per le sole Provincie con capoluogo tra 200.000 e 900.000 abitanti)
 D - Comuni tra 15 e 20 Km dal capoluogo (per le sole Provincie di Torino, Milano, Roma e Napoli)
 E - Totale Provincia

N. Classificazione	RAMI, CLASSI E SOTTOCLASSI DI ATTIVITÀ ECONOMICA	IMPRESE A DIFFUSIONE												TOTALE		
		Comunale			Provinciale			Regionale			Nazionale					
		Imprese	Unità locali	Addetti	Imprese	Unità locali	Addetti	Imprese	Unità locali	Addetti	Imprese	Unità locali	Addetti	Imprese	Unità locali	Addetti

TAV. 6 - Imprese aventi interscambio con l'estero per ramo, classe, sottoclasse e categoria di attività economica

N. Classificazione	RAMI, CLASSI, SOTTOCLASSI E CATEGORIE DI ATTIVITÀ ECONOMICA	IMPRESE AVENTI INTERSCAMBIO CON L'ESTERO					
		Sola importazione		Sola esportazione		Importazione ed esportazione	
		Imprese	Addetti	Imprese	Addetti	Imprese	Addetti

TAV. 7 - Unità locali dipendenti da imprese la cui sede è fuori provincia per ramo e classe di attività economica

- A - Comune capoluogo
 B - Comuni entro un raggio di 10 Km dal capoluogo
 C - Comuni tra 10 e 15 Km dal capoluogo (per le sole Provincie con capoluogo tra 200.000 e 900.000 abitanti)
 D - Comuni tra 15 e 20 Km dal capoluogo (per le sole Provincie di Torino, Milano, Roma e Napoli)

N. Classificazione	RAMI E CLASSI DI ATTIVITÀ ECONOMICA	UNITÀ LOCALI LA CUI SEDE D'IMPRESA È FUORI PROVINCIA						
		Sede d'impresa nella stessa regione	Sede d'impresa in altra regione				TOTALE	TOTALE
			Confinante		Non confinante			
			Stessa ripartizione geografica	Diversa ripartizione geografica	Stessa ripartizione geografica	Diversa ripartizione geografica		

TAV. 12 - Unità locali per numero di dipendenti e per ramo, classe, sottoclasse e categoria di attività economica

N. Classificazione	RAMI, CLASSI, SOTTOCLASSI E CATEGORIE DI ATTIVITÀ ECONOMICA	UNITÀ LOCALI CON DIPENDENTI																		
		1 - 5				6 - 9				10 - 19				20 - 49						
		Unità locali		Dipendenti		Unità locali		Dipendenti		Unità locali		Dipendenti		Unità locali		Dipendenti				
				Totale	Operai			Totale	Operai			Totale	Operai			Totale	Operai			
UNITÀ LOCALI CON DIPENDENTI												TOTALE				N. Classificazione				
50 - 99				100 - 199				200 - 499									500 - 999			
Unità locali		Dipendenti		Unità locali		Dipendenti		Unità locali		Dipendenti		Unità locali		Dipendenti			Unità locali		Dipendenti	
		Totale	Operai			Totale	Operai			Totale	Operai			Totale	Operai				Totale	Operai

TAV. 13 - Unità locali per numero di addetti, indipendenti e dipendenti e per ramo, classe, sottoclasse e categoria di attività economica

N. Classificazione	RAMI, CLASSI SOTTOCLASSI E CATEGORIE DI ATTIVITÀ ECONOMICA	UNITÀ LOCALI CON ADDETTI														
		1 - 2						3 - 5						6 - 9		
		Unità locali		Addetti	di cui		Unità locali		Addetti	di cui		Unità locali		Addetti		
					Indipendenti	Dipendenti				Indipendenti	Dipendenti					
UNITÀ LOCALI CON ADDETTI												TOTALE				N. Classificazione
10 - 19						20 e oltre										
di cui		Unità locali	Addetti	di cui		Unità locali	Addetti	di cui		Unità locali	Addetti	di cui				
				Indipendenti	Dipendenti			Indipendenti	Dipendenti							

TAV. 14 - Addetti alle unità locali per singola categoria posizionale, sesso e per ramo, classe, sottoclasse e categoria di attività economica

N. Classificazione	RAMI, CLASSI, SOTTOCLASSI E CATEGORIE DI ATTIVITÀ ECONOMICA	INDIPENDENTI								DIPENDENTI										
		Imprenditori, titolari, gerenti ecc.		Soci di cooperativa		Familiari, coadiuvanti		TOTALE		Dirigenti		Direttivi, ricercatori e tecnici laureati		Altri impiegati						
		MF	M	MF	M	MF	M	MF	M	MF	M	MF	M	MF	M					
DIPENDENTI																TOTALE				N. Classificazione
Categorie speciali (intermedi)		Capi operai		Operai specializzati		Operai qualificati		Operai comuni		Apprendisti		Altro personale		TOTALE						
MF	M	MF	M	MF	M	MF	M	MF	M	MF	M	MF	M	MF	M	MF	M	MF	M	

TAV. 15 - Mezzi di trasporto su strada in dotazione alle unità locali per tipo e per ramo, classe e sottoclasse di attività economica

N. Classificazione	RAMI, CLASSI E SOTTOCLASSI DI ATTIVITÀ ECONOMICA	MOTOVEICOLI		AUTOVETTURE		AUTOBUS		AUTOCARRI		RIMORCHI		AUTOVEICOLI PER USI SPECIALI O TRASPORTI SPECIFICI	
		Unità locali	N.	Unità locali	N.	Unità locali	N.	Unità locali	N.	Unità locali	N.	Unità locali	N.

TAV. 16 - Unità locali con impianti o apparecchi di riscaldamento per tipo di fonte energetica utilizzata, classe di superficie coperta delle unità locali e per ramo, classe, sottoclasse e categoria di attività economica

N. Classificazione	RAMI, CLASSI, SOTTOCLASSI E CATEGORIE DI ATTIVITÀ ECONOMICA	TOTALE UNITÀ LOCALI CON RISCALDAMENTO AMBIENTE	UNITÀ LOCALI CON IMPIANTI O APPARECCHI DI RISCALDAMENTO						
			Impianto fisso centrale			Impianto fisso			
			Fonte energetica			Fonte			
classi di superficie	Combustibili solidi	Prodotti petroliferi	Gas da rete	Energia elettrica	Altra fonte energetica	Combustibili solidi	Prodotti petroliferi		
	1 - 50 mq 51 - 100 mq 101 - 200 mq 201 - 500 mq 501 - 800 mq 801 - 1.000 mq 1.001 - 1.500 mq 1.501 - 2.000 mq oltre 2.000 mq	UNITÀ LOCALI CON IMPIANTI O APPARECCHI DI RISCALDAMENTO							
		autonomo		Apparecchi singoli					
		energetica		Fonte energetica					
		Gas da rete	Energia elettrica	Altra fonte energetica	Combustibili solidi	Prodotti petroliferi	Gas da rete	Energia elettrica	Altra fonte energetica

TAV. 17 - Unità locali con impianti o apparecchi di condizionamento per tipo di fonte energetica utilizzata, classe di superficie coperta delle unità locali e per ramo, classe, sottoclasse e categoria di attività economica

N. Classificazione	RAMI, CLASSI, SOTTOCLASSI E CATEGORIE DI ATTIVITÀ ECONOMICA	TOTALE UNITÀ LOCALI CON CONDIZIONAMENTO AMBIENTE	UNITÀ LOCALI CON IMPIANTI O APPARECCHI DI CONDIZIONAMENTO						
			Impianto fisso centrale			Impianto fisso			
			Fonte energetica			Fonte			
classi di superficie	Combustibili solidi	Prodotti petroliferi	Gas da rete	Energia elettrica	Altra fonte energetica	Combustibili solidi	Prodotti petroliferi		
	1 - 50 mq 51 - 100 mq 101 - 200 mq 201 - 500 mq 501 - 800 mq 801 - 1.000 mq 1.001 - 1.500 mq 1.501 - 2.000 mq oltre 2.000 mq	UNITÀ LOCALI CON IMPIANTI O APPARECCHI DI CONDIZIONAMENTO							
		autonomo		Apparecchi singoli					
		energetica		Fonte energetica					
		Gas da rete	Energia elettrica	Altra fonte energetica	Combustibili solidi	Prodotti petroliferi	Gas da rete	Energia elettrica	Altra fonte energetica

TAV. 18 - Unità locali operative con forni e apparecchi per processi termici per tipo di fonte energetica utilizzata e per ramo, classe, sottoclasse e categoria di attività economica

N. Classificazione	RAMI, CLASSI, SOTTOCLASSI E CATEGORIE DI ATTIVITÀ ECONOMICA	TOTALE UNITÀ LOCALI CON FORNI E APPARECCHI PER PROCESSI TERMICI	UNITÀ LOCALI CON FORNI E APPARECCHI PER PROCESSI TERMICI								
			Per fusione, trattamento termico o riscaldamento					Cottura di prodotti			
			Fonte energetica					Fonte			
			Combustibili solidi	Prodotti petroliferi	Gas da rete	Energia elettrica	Altra fonte energetica	Combustibili solidi	Prodotti petroliferi	Gas da rete	
UNITÀ LOCALI CON FORNI E APPARECCHI PER PROCESSI TERMICI											
industriali		Essiccazione e disidratazione					Altri processi termici				
energetica		Fonte energetica					Fonte energetica				
Energia elettrica	Altra fonte energetica	Combustibili solidi	Prodotti petroliferi	Gas da rete	Energia elettrica	Altra fonte energetica	Combustibili solidi	Prodotti petroliferi	Gas da rete	Energia elettrica	Altra fonte energetica

TAV. 19 - Unità locali operative che utilizzano vapore per processo e generatori per tipo di fonte energetica utilizzata e per ramo, classe, sottoclasse e categoria di attività economica

N. Classificazione	RAMI, CLASSI, SOTTOCLASSI E CATEGORIE DI ATTIVITÀ ECONOMICA	UNITÀ LOCALI CHE UTILIZZANO VAPORE PER PROCESSO PROVENIENTE			GENERATORI DI VAPORE PER TIPO DI FONTE ENERGETICA				
		da generatori di vapore	da recuperatori di vapore	da altre Unità locali	Combustibili solidi	Prodotti petroliferi	Gas da rete	Energia elettrica	Altra fonte

TAV. 24 - Esercizi di commercio ambulante e relativi addetti per categoria posizionale, diffusione territoriale e mezzi di trasporto in dotazione agli esercizi stessi, per sottoclassi e categoria di attività economica

N. Classificazione	SOTTOCLASSI E CATEGORIE DI ATTIVITÀ ECONOMICA	ESERCIZI	ADDETTI				ATTIVITÀ COMMERCIALE SVOLTA		MEZZI DI TRASPORTO		
			Titolari	Familiari coadiuvanti	Altro personale	TOTALE	in un solo Comune	in più Comuni	Motoveicoli	Autovetture	Autocarri

TAV. 25 - Esercizi di commercio ambulante per numero di addetti, tipo di posteggio e per sottoclassi e categoria di attività economica

N. Classificazione	SOTTOCLASSI E CATEGORIE DI ATTIVITÀ ECONOMICA	ESERCIZI CON ADDETTI							TIPO DI POSTEGGIO		
		1	2	3 - 5		6 e oltre		TOTALE		Fisso	Mobile
		Esercizi	Esercizi	Esercizi	Addetti	Esercizi	Addetti	Esercizi	Addetti		

DATI COMUNALI

TAV. 26 - Imprese, unità locali e addetti nei Comuni capoluoghi di Provincia e nei Comuni con oltre 40.000 abitanti per sezione di censimento e per ramo, classe, sottoclasse e categoria di attività economica

N. Classificazione	RAMI, CLASSI, SOTTOCLASSI E CATEGORIE DI ATTIVITÀ ECONOMICA	Comune		Sez. 1		Sez. 2		Sez. ...		
		Imprese	Unità locali		Imprese	Unità locali		Imprese	Unità locali	
			N.	Addetti		N.	Addetti		N.	Addetti

TAV. 27 - Imprese per numero di addetti e per ramo e classe di attività economica

Provincia di... Comune di...

N. Classificazione	RAMI E CLASSI DI ATTIVITÀ ECONOMICA	IMPRESE CON ADDETTI									
		1		2		3 - 5		6 - 9		10 - 49	
		Imprese	Addetti	Imprese	Addetti	Imprese	Addetti	Imprese	Addetti	Imprese	Addetti

IMPRESE CON ADDETTI						TOTALE	
50 - 99		100 - 499		500 e oltre			
Imprese	Addetti	Imprese	Addetti	Imprese	Addetti	Imprese	Addetti

TAV. 28 - Unità locali per numero di addetti e per ramo e classe di attività economica

Provincia di... Comune di...

N. Classificazione	RAMI E CLASSI DI ATTIVITÀ ECONOMICA	UNITÀ LOCALI CON ADDETTI									
		1	2	3 - 5		6 - 9		10 - 49		50 - 99	
		Unità locali	Unità locali	Unità locali	Addetti	Unità locali	Addetti	Unità locali	Addetti	Unità locali	Addetti

UNITÀ LOCALI CON ADDETTI				UNITÀ LOCALI SENZA ADDETTI		TOTALE	
100 - 499		500 e oltre					
Unità locali	Addetti	Unità locali	Addetti	Unità locali	Addetti		

C - QUALIFICHE PROFESSIONALI

Qui di seguito sono riportate le categorie posizionali che figurano nel questionario di censimento (Mod. ISTAT/CIC/1). Accanto a ciascuna di esse sono indicate le qualifiche del personale addetto alle attività economiche considerate da includere in ciascuna delle predette categorie.

Per le categorie non riportate valgono le norme generali specificate nell'introduzione del presente fascicolo.

I - PESCA

Dirigenti: comandanti, direttori di macchina (di naviglio per pesca oltre gli stretti).

Direttivi, ricercatori e tecnici laureati: ufficiali di coperta e di macchina.

Altri impiegati: radiotelegrafisti.

Categorie speciali (intermedi): nostromi, capi-barca.

Operai specializzati: retieri, caporali di macchine, capi valle.

Operai qualificati: meccanici, elettricisti, frigoristi, vallanti, pescicoltori.

Operai comuni: marinai, camerieri, pescatori.

Altro personale: giovanotti.

II - COMMERCIO ALL'INGROSSO E AL MINUTO

Direttivi, ricercatori e tecnici laureati: direttore, capo di servizio, gestore o gerente di negozio o filiale (*) o supermercato, copywriter nelle agenzie di pubblicità, analista sistemista.

Altri impiegati: determinatore di costi, spedizioniere patentato, chimico di laboratorio, programmatore analista, stenodattilografo in lingue estere, operatore meccanografico, commesso alla vendita, indossatrice, segretario, contabile-impiegato amministrativo, cassiere, estimatore nelle aziende di arte e antichità, disegnatore tecnico, commesso stimatore di gioielleria, addetto a pratiche valutarie e doganali ecc., interprete, traduttore, creatore di bozzetti, magazziniere.

Categorie speciali (intermedi): capo piazzale, collaudatore e/o accettatore (presso centri di assistenza autovetture, o filiali o concessionari), capo officina.

Operai specializzati: operaio specializzato provetto, autotrenista, pompista specializzato, meccanico ortopedico, meccanico riparatore, tecnico cine TV, tecnico proiezione, commesso di rosticceria, gastronomia e friggitoria, addetto al collaudo su istruzione.

Operai qualificati: conducente autovetture, aiuto banconiere di spacci di carne, addetto al centralino telefonico.

Operai comuni: conducente di autofurgone, aiuto commesso, pompista comune, ascensorista, avvolgitore, custode, fattorino, imballatore.

Altro personale: addetto alle pulizie anche con mezzi meccanici, garzone.

III - ESERCIZI ALBERGHIERI ED EXTRALBERGHIERI, STABILIMENTI BALNEARI, ALBERGHI DIURNI E AGENZIE DI VIAGGIO E TURISMO

Direttivi, ricercatori e tecnici laureati: direttori, vice direttori, capo del personale, economo responsabile, capo settore commerciale, capo agenzia di cat. A, capo agenzia di cat. B con autonomia tecnica ed amministrativa di gestione, gerente di pubblico esercizio catering, primo segretario, capo ricevimento.

Altri impiegati: capo ricevimento, primo addetto ai servizi di prenotazione, ai servizi turistici e/o alle biglietterie, capo agenzia di cat. B con funzioni tecniche ed amministrative subordinate, responsabile di amministrazione (ex segretario di agenzia diplomato con mansioni di concetto), capo contabile, cassiere centrale, interprete, consegnatario di magazzino con responsabilità tecnica ed amministrativa di conduzione, corrispondente in lingue, impiegato amministrativo, contabile, segretario, stenodattilografo.

Categorie speciali (intermedi): capo operaio coordinatore del lavoro degli operai inquadrati ai livelli inferiori, capo mensa surgelati e/o precotti, capo cuoco, capo barman, primo portiere, capo barman (responsabile dei servizi di bar), capo servizio sala, capo laboratorio pasticceria.

Operai specializzati: portiere unico, dispensiere, cantiniere, capo garage, capo giardiniere, cameriere con autonomia esecutiva e conoscenze specialistiche.

(*) Sono compresi i gestori o gerenti di negozio o filiale che ricevono un compenso fisso (con o senza percentuale sugli utili). I gestori o gerenti di negozio o filiale che gestiscono la licenza totalmente in proprio sono considerati come se fossero i titolari.

Operai qualificati: assistente ai bagnanti, magazziniere comune con funzioni operaie, autista, giardiniere, pulitore-lavatore a secco, cuoco, cameriere, barista, conducente automezzi e natanti, banconiere di tavola calda.

Operai comuni: guardia giurata, lavandaio, garagista, cameriere ai piani, cameriera camping, cameriera villaggi turistici, addetto mensa personale, stiratrice, portiere, custode, maschera di stabilimento balneare, lustrascarpe, bagnino.

Altro personale: tutto il personale che non trova collocazione nelle precedenti categorie.

IV - PUBBLICI ESERCIZI

Direttivi, ricercatori e tecnici laureati: direttore, gerente, capo servizio amministrativo catering, vice direttore, economo responsabile settore acquisti.

Altri impiegati: direttore servizio mensa, responsabile di amministrazione, cassiera centrale catering, consegnatario magazzino con responsabilità di conduzione, analista-programmatore CED, controllore amministrativo, capo reparto catering, segretario corrispondente.

Categorie speciali (intermedi): capo cuoco, ispettore mensa, capo laboratorio, pasticceria, capo servizio sala, primo pasticciere.

Operai specializzati: cuoco unico, cuoco capo partita, primo pasticciere, barman unico, gastronomo gelatiere, pizzaiolo, cameriere ai vini, cameriere agli antipasti, cameriere trinciatore, chef de rang di ristorante.

Operai qualificati: magazziniere comune, cellista surgelati, dispensiere, cantiniere, banconiere di gelateria, di pasticceria e di tavola calda, carrellista di stazione, cameriere di bar, di tavola calda e di self-service, barista, autista di pista catering.

Operai comuni: guardiano notturno e diurno, sorvegliante di ingresso, commis di cucina, ristorante e bar, stiratrice, lavandaio.

Altro personale: tutto il personale che non trova collocazione nelle precedenti categorie.

V - TRASPORTI E COMUNICAZIONI

1. Trasporti terrestri

Direttivi, ricercatori e tecnici laureati: ispettore, capo ripartizione, capo servizio, capo ufficio, capo contabile o contabile incaricato di compilare il bilancio di gestione delle aziende.

Altri impiegati: segretari, disegnatori, revisori, applicati, capo stazione, capo gestione, assistente di stazione, gestore, capo personale viaggiante, capo treno, contabile, conduttore, dattilografo, tariffista per traffici internazionali, segretari di direzione, esattori, instradatori ferroviari.

Operai specializzati: macchinista, guidatore scelto, guidatore, autista di linea, addetto a gru e semoventi, collaudatore, autisti di autotreni o autoarticolati.

Operai qualificati: manovratore capo, tecnico, verificatore, bigliettaio, armatore di binario, autista, magazziniere con mansioni non impiegate.

Operai comuni: manovratore, deviatore, cantoniere scelto, conducente di carrelli elettrici, operai comuni di manutenzione di garage e di officina.

Altro personale: tutto il personale non riconducibile nelle precedenti categorie.

2. Trasporti marittimi, lacuali e fluviali

Dirigenti: comandante, padrone al comando, direttori di macchina.

Direttivi, ricercatori e tecnici laureati: ufficiali di coperta e di macchina, ufficiale macchinista.

Altri impiegati: allievi ufficiali.

Categorie speciali (intermedi): sottufficiali, capi servizio, maestri di casa, nostromo, capo fuochista.

Operai specializzati: carpentiere, capo motorista, primo elettricista, cameriere, ottonaio, frigorista, cambusiere.

Operai qualificati: fuochista, marinaio, guardarobiera, cuoco, bottigliere, carbonaio, pasticciere, infermiere.

Operai comuni: giovanotti, garzoni.

Altro personale: piccoli, mozzi.

3. Trasporto aerei

Direttivi, ricercatori e tecnici laureati: primo comandante, comandante, funzionari di 1^a, 2^a, 3^a categoria, responsabile lungo raggio e medio raggio.

Altri impiegati: primo ufficiale, piloti di 1^a e di 2^a, assistenti di volo, tecnici e allievi tecnici di volo, impiegati di concetto e d'ordine, capo squadra operatore specializzato aeronautico, operatore specializzato aeronautico, addetti fatturazione contabile.

Operai specializzati: capo squadra operai specializzati, tappezziere di lavori fini, verniciatori di fino, operatore conduttore delle passerelle telescopiche.

Operai qualificati: operaio qualificato, trattorista, addetti conduzione mezzi meccanici relativi al piazzale e all'aeromobile, tappezziere, verniciatore a spruzzo e pennello, aggiustatore.

Operai comuni: addetti carico e scarico merci e bagagli dagli aeromobili, addetti macchine fotocopie e ciclostile, imballatori.

4. Comunicazioni

Direttivi, ricercatori e tecnici laureati: capo agenzia, capo servizio, capo del settore amministrativo commerciale di agenzia, capo centro elaborazione dati, capo tecnico principale di impianti interni speciali o di rete o di trasmissione, capo ufficio, capo reparto, capo sala di commutazione, capo tecnico di 1ª classe, personale della carriera direttiva delle Aziende di Stato.

Altri impiegati: capo centro commerciale, capo gruppo amministrativo, commerciale o tecnico, capo tecnico di 2ª classe, capo turno, magazziniere titolare di magazzino di 2º livello, programmatore C.E.D., assistente tecnico, disegnatore, centralinista di direzione, personale delle carriere di concetto ed esecutiva delle Aziende di Stato.

Categorie speciali (intermedi): primo operatore specializzato di commutazione, primo tecnico specializzato di I.I.S. (*) o di rete con cognizioni teoriche di rilievo.

Operai specializzati: primo tecnico specializzato di centrale, di officina e di trasmissioni con cognizioni teoriche di rilievo, lavoratore specializzato addetto a lavori ausiliari, operatore specializzato, sorvegliante capo di linea o impianto, apparecchiatore capo.

Operai qualificati: autista, commesso, distributore di magazzino, operatore di commutazione, tecnico di centrale, di officina, di rete e di trasmissione con professionalità acquisita, guardafili principale e apparecchiatore principale.

Operai comuni: autista, commesso, operatore di commutazione, tecnico, custode, guardafili, apparecchiatori.

Altro personale: tutto il personale non collocabile nelle precedenti categorie.

VI - CREDITO

Direttivi, ricercatori e tecnici laureati: funzionari.

Altri impiegati: capo ufficio, vice capo ufficio, capo reparto o sezione, cassiere, addetto agli schedari, agli sportelli e ai microfilms.

Operai specializzati: personale subalterno (commessi).

Operai qualificati: autisti, elettricisti, falegnami, idraulici, tipografi, macchinisti.

Operai comuni: guardie notturne, altro personale della categoria ausiliaria.

VII - PUBBLICA AMMINISTRAZIONE

Dirigenti: riguarda le qualifiche previste dal D.P.R. 30 giugno 1972, n. 748 nonché le qualifiche equivalenti presso tutte le altre amministrazioni siano esse a carattere centrale o locale. Ad es.: direttore generale, capo ripartizione di ente locale, primario ospedaliero, direttore di filiale, vice direttore di succursale. Per gli appartenenti alle FF.AA. e corpi simili sono da considerarsi come dirigenti gli ufficiali con grado superiore a quello di tenente colonnello o posizioni assimilate.

Direttivi, ricercatori e tecnici laureati: personale appartenente alle ex carriere direttive (ispettore generale ad esaurimento, direttore di divisione ad esaurimento, direttore aggiunto di divisione, direttore di sezione, consiglieri, nonché le qualifiche equivalenti o assimilabili presso tutte le altre amministrazioni siano esse a carattere centrale o locale), biologo, chimico, fisico, geologo, bibliotecario, astronomo, statistico ed attuario. Per gli appartenenti alle FF.AA. e corpi simili sono da considerarsi come direttivi gli ufficiali con grado inferiore a quello di colonnello o posizioni assimilate.

Altri impiegati: personale appartenente alle ex carriere di concetto (segretari, revisori, contabili) ed esecutive (addetti di segreteria, coadiutori, assistenti, preparatore chimico, dattilografo). Per gli appartenenti alle FF.AA. e corpi simili sono da considerarsi impiegati tutti i sottufficiali o posizioni assimilate.

Categorie speciali: capi draga, comandante di rimorchiatore, padrone marittimo per il traffico.

Operai specializzati: palafreniere, cuoco, capo tecnico dei fari.

Operai qualificati: guardiascuderia, sorvegliante idraulico, autista, bollatore.

Altro personale: uscieri, bidelli, inservienti, guardiano e simili.

(*) I.I.S. = Impianti interni speciali.

D - CLASSIFICAZIONE ANALITICA PER RAMI, CLASSI, SOTTOCLASSI E CATEGORIE DI ATTIVITÀ ECONOMICA

O - AGRICOLTURA, CACCIA, FORESTE E PESCA

01 - *Agricoltura e caccia*

011 - Agricoltura

- 011.1 - Aziende cerealicole (comprese le risicole)
- 011.2 - Aziende orticole (comprese le coltivazioni in serra)
- 011.3 - Aziende viticole
- 011.4 - Aziende olivicole
- 011.5 - Aziende agrumicole
- 011.6 - Aziende frutticole
- 011.7 - Aziende floricole e di piante ornamentali (comprese le coltivazioni in serra)
- 011.8 - Aziende vivaistiche e sementiere
- 011.9 - Altre aziende e aziende agricole miste, non classificabili con il criterio della prevalenza

012 - Zootecnia

- 012.1 - Aziende di allevamento bovini e bufalini
- 012.2 - Aziende di allevamento suini
- 012.3 - Aziende di allevamento pollame
- 012.4 - Aziende di allevamento ovini e caprini
- 012.5 - Aziende di allevamento di altri volatili e conigli (comprese le aziende di allevamento di selvaggina)
- 012.6 - Aziende di allevamento equini
- 012.7 - Aziende di allevamento di animali da pelliccia
- 012.8 - Aziende di allevamento di altri animali (compresi gli allevamenti misti, non classificabili con il criterio della prevalenza)

013 - Selezione e moltiplicazione delle specie

- 013.1 - Aziende specializzate per la selezione ed incubazione artificiale delle uova di gallina e/o altri volatili (oca, anatra, fagiano, ecc.)
- 013.2 - Aziende specializzate nella produzione del seme bachi e bocolini; essiccazione dei bozzoli
- 013.3 - Aziende specializzate nella selezione e moltiplicazione di altre specie di animali

014 - Caccia e cattura di animali

02 - *Foreste*

020 - Foreste

- 020.1 - Aziende forestali (comprese le silvo-pastorali)
- 020.2 - Aziende di utilizzazione del bosco
- 020.3 - Consorzi di forestazione

03 - *Pesca*

031 - Pesca e allevamenti in acque marine e lagunari

- 031.1 - Esercizio della pesca
- 031.2 - Esercizio di allevamenti di pesci e molluschi bivalvi

032 - Pesca e allevamenti in acque dolci

- 032.1 - Esercizio della pesca
- 032.2 - Esercizio di allevamenti (anche presso aziende agricole)

04 - *Attività connesse con l'agricoltura*

041 - Attività trasformatrici annesse ad aziende agricole che lavorano esclusivamente o prevalentemente prodotti propri

- 041.1 - Produzione di olio di oliva
- 041.2 - Trattamento igienico del latte e conservazione del latte fresco
- 041.3 - Trasformazione del latte
- 041.4 - Conservazione e trasformazione di frutta, ortaggi, funghi e prodotti simili
- 041.5 - Pilatura e cernita di semi e granaglie
- 041.6 - Produzione e conservazione di vini (esclusi i vini spumanti e speciali)
- 041.7 - Produzione di vini spumanti e di altri vini speciali
- 041.8 - Produzione di alcool etilico di fermentazione

042 - Attività di trasformazione svolte in forma associata (da parte di cooperative, consorzi di produzione, associazioni di produttori, consorzi di bonifica, consorzi di miglioramento fondiario, enti di sviluppo, ecc.)

- 042.1 - Produzione di olio di oliva

- 042.2 - Produzione di olio di semi e di frutti oleosi
- 042.3 - Conservazione e trasformazione della carne (esclusa la surgelazione)
- 042.4 - Trattamento igienico del latte e conservazione del latte fresco
- 042.5 - Trasformazione del latte
- 042.6 - Trasformazione e conservazione di frutta, ortaggi e funghi (esclusa la surgelazione)
- 042.7 - Produzione e conservazione di vini (esclusi i vini spumanti e speciali)
- 042.8 - Produzione di vini spumanti e di altri vini speciali
- 042.9 - Produzione e raffinazione dello zucchero
- 043 - Altre attività svolte in forma associata (da parte di cooperative, consorzi di produzione, associazioni di produttori, consorzi di bonifica, consorzi di miglioramento fondiario, enti di sviluppo, ecc.)**
- 043.1 - Macellazione del bestiame
- 043.2 - Produzione di alcool etilico di fermentazione
- 043.3 - Molitura dei cereali
- 043.4 - Pilatura, cernita e altre lavorazioni di semi e granaglie
- 043.5 - Lavorazione e conservazione dei prodotti della pesca in acque dolci (esclusa la surgelazione)
- 043.6 - Produzione di mangimi
- 043.7 - Surgelazione di prodotti alimentari
- 043.8 - Stagionatura, manipolazione, selezione e imbottamento delle foglie di tabacco
- 043.9 - Raccolta e vendita di prodotti agricoli
- 044 - Esercizio di macchine agricole**
- 044.1 - Esercizio e noleggio di mezzi e di macchine agricole per conto terzi, con personale
- 044.2 - Esercizio di macchine agricole da parte di consorzi e cooperative
- 045 - Approvvigionamento, produzione e distribuzione di mezzi tecnici necessari all'esercizio dell'agricoltura**

1 - ENERGIA, GAS E ACQUA

1 A - Estrazione di combustibili solidi, liquidi e gassosi-industria petrolifera

11 - Industria dell'estrazione e agglomerazione di combustibili solidi

111 - Industria dell'estrazione e agglomerazione di combustibili solidi

12 - Cokerie (comprese quelle annesse a stabilimenti siderurgici)

120 - Cokerie (comprese quelle annesse a stabilimenti siderurgici)

13 - Industria dell'estrazione di petrolio e gas naturali

131 - Estrazione di petrolio

132 - Estrazione e depurazione di gas naturale

133 - Estrazione con annessa distillazione di roccia asphaltica e scisti bituminosi

134 - Ricerca di petrolio e gas naturali

14 - Industria petrolifera

140 - Industria petrolifera

140.1 - Raffinerie di petrolio

140.2 - Preparazione o miscelazione di derivati del petrolio (esclusa la petrolchimica)

140.3 - Miscelazione di gas petroliferi liquefatti (gpl) e loro imbottigliamento

15 - Industria dei combustibili nucleari

150 - Industria dei combustibili nucleari

1 B - Energia elettrica, gas e acqua

16 - Industria della produzione e distribuzione di energia elettrica, gas, vapore e acqua calda

161 - Produzione e distribuzione di energia elettrica

162 - Produzione e distribuzione del gas

162.1 - Officine del gas, distribuzione del gas a mezzo di reti cittadine

162.2 - Stazioni di compressione di gas metano

163 - Produzione e distribuzione di altri tipi di energia**17 - Industria della raccolta, depurazione e distribuzione d'acqua****170 - Industria della raccolta, depurazione e distribuzione d'acqua**

170.1 - Captazione, adduzione e distribuzione d'acqua potabile

170.2 - Captazione, adduzione e distribuzione d'acqua non potabile

2 - INDUSTRIE ESTRATTIVE - INDUSTRIE MANIFATTURIERE PER LA TRASFORMAZIONE DI MINERALI NON ENERGETICI E PRODOTTI DERIVATI - INDUSTRIE CHIMICHE**21 - Industria dell'estrazione e preparazione di minerali metalliferi**

211 - Estrazione, ricerche e preparazione di minerali di ferro

212 - Estrazione, ricerche e preparazione di minerali metalliferi non ferrosi

22 - Industria della produzione e prima trasformazione dei metalli

221 - Siderurgia (secondo il trattato C.E.C.A.) escluse le cokerie annesse a stabilimenti siderurgici

222 - Fabbricazione di tubi di acciaio

222.1 - Produzione di tubi senza saldatura

222.2 - Produzione di tubi avvicinati, aggraffati, saldati e simili

223 - Trafilatura, stiratura, laminazione di nastri, profilatura a freddo dell'acciaio

224 - Produzione e prima trasformazione dei metalli non ferrosi

224.1 - Produzione di metalli non ferrosi di prima e seconda fusione; prima trasformazione dei metalli non ferrosi; laminazione, stiratura, trafilatura, estrusione e altre lavorazioni

224.2 - Produzione specializzata di ferroleghe fuori della siderurgia

23 - Industria dell'estrazione di minerali non metalliferi e non energetici; torbiere

231 - Estrazione e ricerche di prodotti di cava per materiali da costruzione, per refrattari e per ceramiche

231.1 - Estrazione e ricerche di pietre da costruzione e di ardesia, (calcare, marmo, arenaria, gres, lava, pietre dure, granito, basalto, porfido, ecc.)

231.2 - Estrazione e ricerche di altri materiali e prodotti di cava per altre industrie

231.3 - Estrazione di pietra da gesso

231.4 - Estrazione di argilla e di caolino

231.5 - Estrazione di pietre per calce e cementi

232 - Estrazione e ricerca mineraria di sali di potassio e di fosfati di calcio naturali

233 - Produzione ed estrazione di sale

239 - Estrazione di altri minerali; torbiere

239.1 - Estrazione di zolfo e di pirite

239.2 - Estrazione di dolomite, di pomice e di pozzolana

239.3 - Estrazione di prodotti minerali vari per uso industriale

24 - Industria della lavorazione dei minerali non metalliferi

241 - Produzione di materiali da costruzione in laterizio

242 - Produzione di cemento, calce e gesso

242.1 - Produzione di cemento e di agglomerante cementizio

242.2 - Produzione di calce viva, idrata, e idraulica

242.3 - Produzione di gesso

243 - Produzione di materiali per costruzione in calcestruzzo, amianto-cemento e gesso

243.1 - Fabbricazione di prodotti in amianto-cemento

243.2 - Produzione di elementi da costruzione in calcestruzzo, di modellati, di mattoni e altri prodotti silico-calcarei, di prodotti in pomice-cemento

243.3 - Produzione di pannelli di gesso e di elementi prefabbricati a base di gesso e modellati

243.4 - Produzione di calcestruzzo fresco (centrali di betonaggio)

244 - Produzione di articoli in amianto (ad esclusione degli articoli in amianto-cemento)

245 - Lavorazione della pietra e di prodotti minerali non metalliferi

245.1 - Frantumazione di minerali e materiali vari al di fuori della cava

245.2 - Segagione e lavorazione del marmo e delle pietre affini (esclusa la lavorazione artistica)

245.3 - Lavorazione artistica del marmo e di altre pietre affini; lavori in mosaico (di pietre, ceramiche, vetro)

246 - Produzione di mole e di altri corpi abrasivi applicati**247 - Industria del vetro**

- 247.1 - Produzione di vetro piano
- 247.2 - Produzione del vetro cavo e di altri prodotti simili (compreso il vetro artistico)
- 247.3 - Produzione di vetro tecnico, industriale, fibre di vetro ed altri lavori in vetro
- 247.4 - Lavorazione e trasformazione del vetro piano (lastre di sicurezza, temperate o accoppiate, stratificate, unite al perimetro, specchi e vetrate artistiche, molatura, decorazione, ecc.)
- 247.5 - Lavorazione e trasformazione del vetro cavo

248 - Produzione di prodotti in ceramica

- 248.1 - Produzione di materiali refrattari e di prodotti in ceramica per usi tecnici e industriali
- 248.2 - Produzione di prodotti in ceramica per uso domestico e ornamentale
- 248.3 - Produzione di piastrelle per pavimenti e rivestimenti
- 248.4 - Produzione di oggetti igienico-sanitari in terraglia forte, semiforte e dolce, vitreous china e fire clay

25 - Industrie chimiche**251 - Produzione di prodotti chimici di base (compresi altri prodotti derivati ottenuti da successive trasformazioni)**

- 251.1 - Produzione di prodotti chimico-estrattivi e chimico-mineralurgici
- 251.2 - Produzione di prodotti chimici primari organici, inorganici e loro derivati
- 251.3 - Produzione di materie plastiche, resine sintetiche ed elastomeri
- 251.4 - Produzione di fertilizzanti e di relativi prodotti azotati di base
- 251.5 - Produzione di emulsioni di bitume, di catrame e di leganti per uso stradale (escluse le emulsioni bituminose da petroli)
- 251.6 - Produzione di trasparente di cellulosa e di cellophane
- 251.7 - Produzione di prodotti chimici organici mediante processi di fermentazione o derivati da materie prime di origine vegetale
- 251.8 - Produzione di prodotti elettrochimici (esclusa la produzione di cloro, soda e potassa) ed elettrotermici
- 251.9 - Produzione di colori organici sintetici e relativi prodotti intermedi

255 - Produzione di mastici, pitture, vernici e inchiostri da stampa**256 - Produzione di altri prodotti chimici principalmente destinati all'industria e all'agricoltura**

- 256.1 - Produzione di gas compressi
- 256.2 - Produzione di colle varie (naturali) gelatine ed estratti d'alghe
- 256.3 - Trattamento chimico dei grassi
- 256.4 - Produzione di oli essenziali e di aromi naturali e sintetici
- 256.5 - Produzione di esplosivi, di prodotti pirotecnici e di fiammiferi
- 256.6 - Produzione di prodotti ausiliari per le industrie tessili e del cuoio
- 256.7 - Produzione di prodotti chimici vari per uso industriale
- 256.8 - Produzione di prodotti chimici per l'agricoltura e di insetticidi

257 - Produzione di prodotti farmaceutici**258 - Produzione di sapone e detergenti sintetici nonchè di altri prodotti per l'igiene del corpo e di profumeria**

- 258.1 - Produzione di sapone e detergenti sintetici, liquidi ed in polvere
- 258.2 - Produzione di altri prodotti per l'igiene del corpo e di profumeria

259 - Produzione di altri prodotti chimici

- 259.1 - Produzione di prodotti fotochimici (materiali sensibili)
- 259.2 - Produzione di specialità chimiche per uso domestico e per manutenzione
- 259.3 - Produzione di prodotti chimici prevalentemente impiegati per ufficio e per il consumo non industriale

26 - Industria della produzione di fibre artificiali e sintetiche**260 - Industria della produzione di fibre artificiali e sintetiche****3 - INDUSTRIE MANIFATTURIERE PER LA LAVORAZIONE E LA TRASFORMAZIONE DEI METALLI; MECCANICA DI PRECISIONE****31 - Industria della costruzione di prodotti in metallo (escluse le macchine e i materiali da trasporto)****311 - Fonderie**

- 311.1 - Fonderie di metalli ferrosi (getti di ghisa e di acciaio)
- 311.2 - Fonderie di metalli non ferrosi

312 - Fucinatura, stampaggio, imbutitura, tranciatura e lavorazione a sbalzo

- 312.1 - Produzione di pezzi di acciaio fucinati
- 312.2 - Produzione di pezzi di acciaio stampati a caldo
- 312.3 - Stampatura e imbutitura a caldo di lamiere di acciaio; tranciatura e lavorazione a sbalzo

313 - Seconda trasformazione, trattamento e rivestimento dei metalli

- 313.1 - Filettatura e bulloneria
- 313.2 - Produzione di molle
- 313.3 - Sinterizzazione dei metalli e loro leghe (metallurgia delle polveri)

- 313.4 - Produzione di catene fucinate senza saldatura e stampate (escluse le catene per trasmissione)
- 313.5 - Trattamento e rivestimento dei metalli
- 313.6 - Meccanica generale

- 314 - Costruzione e installazione di carpenteria metallica
- 314.1 - Costruzione e installazione di carpenteria metallica in genere; costruzione e installazione di sostegni per miniere; costruzione e installazione di materiale fisso per ferrovie
- 314.2 - Costruzione di porte, finestre, ecc. in profilati laminati

- 315 - Costruzione e installazione di caldaie e serbatoi

- 316 - Costruzione di utensili e articoli finiti in metallo, (escluso il materiale elettrico)
- 316.1 - Costruzione di utensili a mano per uso domestico, per arti e mestieri e per l'agricoltura
- 316.2 - Costruzione di articoli da serramenta e ferramenta
- 316.3 - Costruzione di imballaggi metallici ed altri oggetti in lamiera sottile
- 316.4 - Costruzione di apparecchi termici non elettrici per uso domestico e per convivenze
- 316.5 - Costruzione di mobili metallici (comprese le casseforti)
- 316.6 - Costruzione di stoviglie, vasellame, posateria, attrezzi da cucina e accessori casalinghi
- 316.7 - Costruzione di armi leggere e di loro munizioni
- 316.8 - Costruzione di altri articoli metallici e minuteria metallica

- 319 - Officine meccaniche non altrove classificate
- 319.1 - Officine di lattonieri, di maniscalchi e fabbri
- 319.2 - Officine di riparazione di macchine e attrezzature agricole

- 32 - Industria della costruzione e dell'installazione di macchine e di materiale meccanico**

- 321 - Costruzione o montaggio di macchine e attrezzature per l'agricoltura e la zootecnia
- 322 - Costruzione di macchine utensili per la lavorazione dei metalli; di utensileria per macchine utensili e operatrici
- 322.1 - Costruzione di macchine utensili per la lavorazione dei metalli
- 322.2 - Costruzione di utensileria per macchine utensili e operatrici

- 323 - Costruzione e installazione di macchine tessili e loro accessori; costruzione di macchine e installazione di impianti per il trattamento ausiliario dei tessili; costruzione di macchine per cucire e per maglieria

- 324 - Costruzione e installazione di macchine e apparecchi per le industrie alimentari, chimiche e affini
- 324.1 - Costruzione e installazione di macchine ed apparecchi per le industrie alimentari
- 324.2 - Costruzione e installazione di macchine e apparecchi per le industrie chimiche, petrolchimiche e petrolifere
- 324.3 - Costruzione e installazione di macchine automatiche per la dosatura, la confezione e per l'imballaggio
- 324.4 - Costruzione e installazione di macchine per la lavorazione delle materie plastiche e della gomma

- 325 - Costruzione e installazione di macchine per l'industria estrattiva, per la lavorazione dei minerali non metalliferi, per il genio civile e l'edilizia, per le industrie siderurgiche e le fonderie; costruzione e installazione di apparecchi per impianti di sollevamento e trasporto
- 325.1 - Costruzione e installazione di macchine per le miniere, di macchine per la preparazione meccanica dei materiali da costruzione, di macchine per il genio civile e l'edilizia
- 325.2 - Costruzione e installazione di macchine e apparecchi per le industrie metalsiderurgiche e le fonderie
- 325.3 - Costruzione e installazione di apparecchi per impianti di sollevamento e trasporto

- 326 - Costruzione di organi di trasmissione
- 326.1 - Costruzione di ingranaggi, catene di trasmissione (ivi comprese le catene di velocipedi), cambi di velocità e altri organi di trasmissione
- 326.2 - Costruzione di cuscinetti

- 327 - Costruzione e installazione di macchine per la lavorazione del legno, della carta, del cuoio, delle pelli e delle calzature; costruzione di apparecchiature igienico-sanitarie e per lavanderia e stireria
- 327.1 - Costruzione e installazione di macchine per la lavorazione del legno e materie similari
- 327.2 - Costruzione e installazione di macchine per le industrie della carta, del cartone e le arti grafiche
- 327.3 - Costruzione e installazione di macchine e apparecchi per l'industria delle pelli, del cuoio e delle calzature
- 327.4 - Costruzione di apparecchiature igienico-sanitarie e di macchine per lavanderie e stirerie

- 328 - Costruzione, installazione e riparazione di altre macchine e apparecchi meccanici
- 328.1 - Costruzione e installazione di motori a combustione interna (esclusi quelli destinati ai mezzi di trasporto su strada e all'aviazione)
- 328.2 - Costruzione e installazione di turbine idrauliche e termiche e di altre macchine che producono energia meccanica
- 328.3 - Costruzione e installazione di compressori, di pompe, di trasmissioni idrauliche e pneumatiche, di apparecchi di ventilazione ed essiccamento ad aria, di apparecchi frigoriferi non domestici
- 328.4 - Costruzione e installazione di forni industriali non elettrici
- 328.5 - Costruzione di materiale per saldatura non elettrica
- 328.6 - Costruzione di rubinetterie, valvolame, saracinesche e simili
- 328.7 - Costruzione di bilance (comuni, automatiche e semiautomatiche) e di macchine automatiche per la vendita e la distribuzione
- 328.8 - Costruzione di materiale meccanico non altrove classificato
- 328.9 - Riparazione di apparecchi e materiale di riscaldamento e condizionamento, di impianti idraulici, di distribuzione di gas e di impianti frigoriferi; riparazione e manutenzione di ascensori e montacarichi

33 - Industria della costruzione, installazione e riparazione di macchine per ufficio, di macchine e di impianti per l'elaborazione dei dati

- 330 - Costruzione, installazione e riparazione di macchine per ufficio, macchine ed impianti per l'elaborazione dei dati
- 330.1 - Costruzione di macchine per ufficio, costruzione e installazione di macchine ed impianti per l'elaborazione dei dati
- 330.2 - Riparazione di macchine per ufficio, di sistemi per l'elaborazione dei dati, di registratori di cassa e simili

34 - Industria della costruzione, installazione di impianti e riparazione di materiale elettrico ed elettronico (esclusi gli elaboratori elettronici)

- 341 - Produzione di fili e cavi elettrici
- 342 - Costruzione di motori, generatori, trasformatori, interruttori ed altro materiale elettrico e dielettrico
- 343 - Costruzione di apparecchiature elettriche per mezzi di trasporto e per uso industriale; di pile e di accumulatori
- 343.1 - Costruzione di apparecchiature elettriche per mezzi di trasporto; sistemi ed apparecchi di controllo del traffico terrestre, aereo e navale
- 343.2 - Costruzione di altre apparecchiature e materiale elettrico per uso industriale
- 343.3 - Costruzione di pile e di accumulatori
- 343.4 - Riparazione di macchinari elettrici ed impianti elettrotermici per uso industriale
- 344 - Costruzione di apparecchi elettrici di misura; apparecchi per telecomunicazioni ed apparecchi elettromedicali
- 344.1 - Costruzione di apparecchi di misura elettrici ed elettronici
- 344.2 - Costruzione di apparecchi elettrici per telecomunicazione (compreso il montaggio da parte di imprese costruttrici)
- 344.3 - Costruzione di apparecchi elettromedicali
- 345 - Costruzione o montaggio di apparecchi radio riceventi, televisori, di apparecchi elettroacustici; costruzione di sistemi per il controllo dei processi industriali e di componenti elettronici
- 345.1 - Costruzione o montaggio di apparecchi radioriceventi, televisori, apparecchi elettroacustici
- 345.2 - Incisione, edizione e stampa di dischi e nastri magnetici registrati
- 345.3 - Costruzione di sistemi per il controllo dei processi industriali
- 345.4 - Costruzione di componenti elettronici
- 346 - Costruzione di apparecchi elettrodomestici
- 347 - Produzione di materiale elettrico di illuminazione
- 348 - Lavori di impianto tecnico: montaggio e riparazione di impianti di apparecchiature elettriche ed elettroniche
- 348.1 - Lavori di impianto tecnico (escluso il montaggio effettuato da parte di ditte costruttrici ed escluse le installazioni elettriche per l'edilizia)
- 348.2 - Montaggio ed altri lavori di impianto tecnico
- 348.3 - Riparazione di apparecchi elettrici (di misura, elettromedicali, di telecomunicazione), di apparecchi e componenti elettronici, di impianti radiofonici, televisivi, di diffusione e di amplificazione sonora

35 - Industria della costruzione e montaggio di autoveicoli, carrozzerie, parti ed accessori

- 351 - Costruzione e montaggio di autoveicoli (comprese le macchine da traino stradali) e costruzione dei relativi motori
- 352 - Costruzione di carrozzerie e rimorchi
- 353 - Costruzione di parti ed accessori per autoveicoli e rimorchi

36 - Industria della costruzione di altri mezzi di trasporto

- 361 - Costruzione navale, riparazione e manutenzione di navi
- 361.1 - Cantieri navali per costruzioni metalliche
- 361.2 - Picchettaggio, raschiatura, verniciatura e carenaggio natanti
- 361.3 - Cantieri di demolizione di navi
- 362 - Costruzione di materiale rotabile a scartamento normale e a scartamento ridotto per servizio pubblico
- 362.1 - Costruzione di locomotive, elettrotreni, automotrici, tram e altro materiale da trazione
- 362.2 - Riparazione di materiale rotabile ferroviario e tranviario
- 363 - Costruzione e montaggio di cicli, motocicli e loro parti staccate
- 363.1 - Costruzione e montaggio di cicli, motocicli e motoveicoli
- 363.2 - Costruzione di accessori e di pezzi staccati per cicli, motocicli e ciclomotori
- 364 - Costruzione e riparazione di aeronavi
- 365 - Costruzione di altri mezzi di trasporto non altrove classificati

37 - Industria della costruzione di strumenti e di apparecchi di precisione, medico chirurgici, ottici ed affini; orologeria

- 371 - Costruzione e riparazione di strumenti di precisione, di apparecchi di misura e di controllo
- 371.1 - Costruzione di contatori per gas, acqua ed altri liquidi (compresi i contatori per distributori di benzina), di apparecchi di misura, controllo e regolazione
- 371.2 - Costruzione di strumenti per navigazione, idrologia, geofisica e meteorologia
- 371.3 - Costruzione di strumenti per disegno e calcolo; di strumenti di misura dimensionale di precisione; di bilance analitiche di precisione; di apparecchi per laboratorio e di materiale didattico; costruzione di altri apparecchi e strumenti di precisione

371.4 - Riparazione di strumenti scientifici e di precisione (esclusi quelli ottici)

372 - Costruzione di apparecchi e materiale medico-chirurgico

372.1 - Costruzione di apparecchi medici per diagnosi; di materiale medico-chirurgico e veterinario; di strumenti e apparecchi per odontoiatria

372.2 - Costruzione di apparecchi per protesi ed ortopedia (escluse le scarpe ortopediche)

373 - Costruzione e riparazione di strumenti ottici e di apparecchiature fotografiche

373.1 - Costruzione di armature per occhiali di qualsiasi tipo - montatura in serie di occhiali comuni

373.2 - Costruzione di lenti e di strumenti ottici di precisione

373.3 - Costruzione di apparecchiature fotografiche e cinematografiche

373.4 - Riparazione di strumenti ottici e fotocinematografici

374 - Costruzione di orologi e loro pezzi staccati

4 - INDUSTRIE MANIFATTURIERE ALIMENTARI, TESSILI, DELLE PELLI E CUIOIO, DELL'ABBIGLIAMENTO, DEL LEGNO, MOBILIO E ALTRE INDUSTRIE MANIFATTURIERE

41 - *Industrie alimentari di base (escluse le attività di trasformazione di prodotti agricoli annesse ad aziende agricole o svolte in forma associata)*

411 - Industria dei grassi vegetali e animali

411.1 - Produzione di margarina; idrogenazione e raffinazione senza impiego di solventi dei grassi vegetali e animali

411.2 - Produzione di olio di oliva

411.3 - Produzione di olio di semi e di frutti oleosi

412 - Industria della macellazione del bestiame, preparazione e conservazione della carne (escluse le macellerie e salumerie)

412.1 - Macellazione del bestiame

412.2 - Trasformazione industriale e conservazione della carne (esclusa la surgelazione)

413 - Industria casearia

413.1 - Trattamento igienico e conservazione del latte fresco

413.2 - Trasformazione del latte

414 - Industria della trasformazione e conservazione di frutta, ortaggi e funghi (esclusa la surgelazione)

415 - Industria della lavorazione e conservazione del pesce e di altri prodotti alimentari marini (esclusa la surgelazione)

416 - Industria della lavorazione delle granaglie

416.1 - Molitura dei cereali

416.2 - Pilatura, cernita ed altre lavorazioni di semi e granaglie

417 - Industria delle paste alimentari

418 - Industria dei prodotti amidacei

419 - Industria della panificazione, pasticceria e biscotti

419.1 - Produzione di pane

419.2 - Produzione di pasticceria

419.3 - Produzione di fette biscottate e biscotti

42 - *Industrie dello zucchero, delle bevande, di altri prodotti alimentari e del tabacco (escluse le attività di trasformazione di prodotti agricoli annesse ad aziende agricole o svolte in forma associata)*

420 - Industria della produzione e raffinazione dello zucchero

421 - Industria del cacao, cioccolato, caramelle e gelati

421.1 - Produzione del cacao, cioccolato e caramelle

421.2 - Produzione di gelati

422 - Industria dei prodotti alimentari per zootecnia

423 - Industria di prodotti alimentari vari

423.1 - Preparazione del caffè, di succedanei del caffè e del the

423.2 - Produzione di estratti alimentari e prodotti affini

423.3 - Produzione di dolcificanti, budini, creme da tavola e lieviti artificiali (esclusi i lieviti alcoolici e per panificazione)

423.4 - Produzione specializzata di prodotti dietetici e alimenti per la prima infanzia

423.5 - Produzione di prodotti alimentari non altrove classificati

423.6 - Produzione di alimenti surgelati

424 - Industria dell'alcool etilico, di acquaviti e liquori

424.1 - Produzione di alcool etilico

424.2 - Produzione di acquaviti

424.3 - Produzione di liquori e di altre bevande alcooliche

425 - Industria del vino

425.1 - Produzione e conservazione di vini (esclusi i vini spumanti e speciali)

425.2 - Produzione di vini spumanti e di altri vini speciali

427 - Industria della birra e del malto

428 - Industria idrominerale e delle bevande analcoliche

428.1 - Imbottigliamento di acque minerali naturali

428.2 - Produzione di bevande analcoliche e di acque gassate

429 - Industria del tabacco

429.1 - Stagionatura, manipolazione, selezione e imbottimento delle foglie di tabacco

429.2 - Lavorazione e confezione dei tabacchi

43 - Industrie tessili

431 - Industria laniera

431.1 - Sianatura (produzione della lana dalle pelli di ovini macellati)

431.2 - Preparazione delle fibre di lana e assimilate

431.3 - Filatura, ritorcitura della lana e delle fibre assimilate e preparazione in gomitoli e matasse

431.4 - Tessitura della lana e delle altre fibre tessili col sistema laniero (esclusa la tessitura dei tappeti)

431.5 - Filatura-tessitura della lana e delle fibre assimilate (attività integrate)

432 - Industria cotoniera

432.1 - Filatura, torcitura del cotone e delle fibre assimilate; produzione di cucirini

432.2 - Tessitura del cotone (esclusa la tessitura dei tappeti) e tessitura di altre fibre tessili col sistema cotoniero

432.3 - Filatura-tessitura del cotone e delle fibre assimilate (attività integrate)

433 - Industria della seta e delle fibre chimiche assimilate

433.1 - Preparazione, filatura e operazioni sulla seta e sulle fibre chimiche assimilate

433.2 - Tessitura della seta e delle fibre chimiche assimilate (esclusa la tessitura dei tappeti)

434 - Industria della canapa, del lino, del ramiè e delle fibre dure

434.1 - Macerazione e stigliatura della canapa e del lino

434.2 - Preparazione alla filatura e filatura della canapa, del lino e ramiè e delle fibre dure; produzione di cucirini

434.3 - Tessitura della canapa, del lino e ramiè e delle fibre dure

434.4 - Filatura-tessitura della canapa, del lino e ramiè e delle fibre dure (attività integrata)

435 - Industria della juta

435.1 - Filatura della juta, pura o mista ad altre fibre

435.2 - Tessitura della juta (compresa la confezione integrata di sacchi di juta)

435.3 - Filatura-tessitura della juta (compresa la confezione integrata di sacchi di juta)

436 - Industria della maglia, maglieria e calze

436.1 - Produzione di calze per uomo, donna e ragazzo

436.2 - Produzione di tessuti a maglia

436.3 - Produzione di altri articoli di maglieria

437 - Industria del perfezionamento dei tessili

438 - Industria per la produzione di arazzi, tappeti, copripavimento, linoleum e tele cerate

438.1 - Produzione di arazzi, di tappeti e di moquettes di qualsiasi fibra

438.2 - Produzione di linoleum e di altri copripavimento a base di prodotti tessili o di carta; produzione di tele cerate e di altri tessuti intonacati (esclusi i tessuti gommati)

439 - Altre industrie tessili

439.1 - Produzione di feltri battuti (non per cappelli)

439.2 - Produzione di stoffe non tessute, di murali e di stoffe a pelo lungo (esclusi tappeti e moquettes)

439.3 - Produzione di nastri, fettucce, stringhe, trecce, passamanerie di fibre tessili

439.4 - Produzione di manufatti e tessuti elastici

439.5 - Produzione di cordami e spaghi di qualsiasi tipo di fibra

439.6 - Produzione di articoli tessili diversi

439.7 - Produzione di tubetti, rocchetti, navette, bobine, scardassi, fusi ecc. in fibra

439.8 - Produzione di tulli, pizzi e merletti

439.9 - Produzione di ricami

44 - Industrie delle pelli e del cuoio

441 - Concia e tintura delle pelli e del cuoio

442 - Produzione di articoli in cuoio e affini

442.1 - Produzione di marroccineria, articoli da viaggio e di articoli tecnici in cuoio

442.2 - Produzione di guanti in pelle

45 - Industrie delle calzature, di articoli d'abbigliamento e di biancheria per la casa

451 - Produzione a macchina di calzature (escluse quelle in gomma, in plastica e in legno)

451.1 - Produzione a macchina di calzature e pantofole (escluse quelle in gomma, in plastica e in legno)

451.2 Produzione di parti ed accessori per calzature

452 - Produzione a mano e su misura di calzature (comprese le calzature ortopediche)

453 - Confezione in serie di articoli di abbigliamento ed altre attività collegate

453.1 - Confezione di articoli di vestiario in pelle (comprese le confezioni con succedanei della pelle)

453.2 - Confezione di vestiario esterno per donna, giovanetta e bambini

453.3 - Confezione di vestiario esterno per uomo e ragazzo

453.4 - Confezione di vestiario esterno di tipo speciale

453.5 - Confezione di camicie e biancheria per uomo e ragazzo

453.6 - Confezione di biancheria per donna e di corsetteria

453.7 - Confezione di cappelli

453.8 - Confezioni varie e accessorie per abbigliamento

453.9 - Altre attività collegate all'industria dell'abbigliamento

454 - Confezione su misura di vestiario e biancheria; modisterie

454.1 - Confezione su misura di vestiario; modisterie

454.2 - Confezione di biancheria su misura

455 - Confezione di altri articoli tessili (esclusa la tessitura integrata)

455.1 - Confezione di biancheria da casa e per l'arredamento

455.2 - Produzione di articoli in materie tessili non altrove classificati (esclusa la tessitura integrata)

456 - Confezione di pellicce

46 - Industrie del legno e del mobile in legno

461 - Segagione e preparazione industriale del legno

462 - Produzione di prodotti semifiniti in legno

463 - Produzione in serie di elementi di carpenteria, falegnameria e pavimenti in legno

463.1 - Laboratori di falegnameria e carpenteria in legno (esclusa la carpenteria navale)

463.2 - Produzione o produzione e posa in opera di falegnameria industriale per l'edilizia e di pavimenti in legno

463.3 - Cantieri per carpenteria navale in legno

464 - Costruzione di imballaggi in legno

465 - Costruzione di altri oggetti in legno (esclusi i mobili)

465.1 - Costruzione e riparazione di veicoli in legno e di parti in legno di autoveicoli

465.2 - Costruzione di oggetti vari in legno

465.3 - Laboratori di cornici e vetrai

466 - Produzione di articoli in sughero, paglia, giunco e vimini; produzione di spazzole e pennelli

466.1 - Produzione di articoli in sughero

466.2 - Produzione di articoli in paglia, giunco e vimini (esclusi i mobili in giunco)

466.3 - Produzione di spazzole, scope e pennelli (esclusi quelli in plastica)

467 - Industria del mobile e dell'arredamento in legno

467.1 - Costruzione di mobili vari in legno

467.2 - Costruzione di mobili e arredamenti in giunco, vimini, canne e simili

467.3 - Produzione di materassi di ogni tipo

467.4 - Lucidatura, laccatura e doratura di mobili e di altri oggetti in legno; restauro di mobili

47 - Industrie della carta; stampa ed editoria

471 - Produzione della pasta-carta, della carta e del cartone

472 - Trasformazione della carta e del cartone, fabbricazione di articoli in carta, cartone e ovatta di cellulosa

473 - Stampa e industrie affini

473.1 - Stabilimenti per la stampa di giornali quotidiani

473.2 - Altri stabilimenti di arti grafiche

473.3 - Legatorie e rilegatorie

473.4 - Industrie collegate alla stampa

474 - Editoria

48 - Industrie della gomma e dei manufatti di materie plastiche

481 - Industria della gomma

481.1 - Produzione di pneumatici

481.2 - Produzione di altri articoli in gomma (compresa la rigenerazione)

482 - Ricostruzione di pneumatici, vulcanizzazione e riparazione di pneumatici

483 - Industria dei prodotti delle materie plastiche

49 - Industrie manifatturiere diverse

491 - Produzione di oreficeria, argenteria, bigiotteria e taglio delle pietre preziose

491.1 - Produzione di oreficeria, argenteria, bigiotteria e coniazione di monete e medaglie

491.2 - Lavorazione di pietre dure e preziose per gioielleria e per uso industriale

492 - Costruzione di strumenti musicali e relativi accessori

493 - Laboratori fotografici e cinematografici

493.1 - Sviluppo e stampa di films cinematografici

493.2 - Produzione, sincronizzazione e doppiaggio di films

493.3 - Laboratori fotografici

494 - Costruzione di giochi, giocattoli e articoli sportivi

494.1 - Costruzione di giochi

494.2 - Costruzione di giocattoli e loro parti (esclusi i giocattoli in gomma e cartone)

494.3 - Costruzione di articoli sportivi (esclusi quelli in gomma e in materie plastiche)

495 - Altre industrie manifatturiere non altrove classificate

496 - Industria del confezionamento

496.1 - Confezionamento di generi alimentari

496.2 - Confezionamento di generi non alimentari

5 - INDUSTRIE DELLE COSTRUZIONI E DELLE INSTALLAZIONI DI IMPIANTI PER L'EDILIZIA

50 - Edilizia e genio civile

501 - Costruzioni edili - restauro e manutenzione di fabbricati

501.1 - Costruzioni d'immobili per abitazione ed altri usi (compresi il restauro e la manutenzione)

501.2 - Attività ausiliarie delle costruzioni

502 - Genio civile

502.1 - Costruzione di strade e lavori in terra

502.2 - Costruzione di opere specializzate

503 - Installazione di impianti per l'edilizia

503.1 - Installazione di impianti di riscaldamento, di condizionamento, idrico-sanitari e di distribuzione di gas e di acqua calda

503.2 - Installazione di impianti elettrici per l'edilizia

504 - Attività di finiture dell'edilizia

6 - COMMERCIO, PUBBLICI ESERCIZI E ALBERGHI; RIPARAZIONI DI BENI DI CONSUMO E DI VEICOLI

6 A - Commercio, pubblici esercizi e alberghi

61 - Commercio all'ingrosso (escluso il recupero)

611 - Commercio all'ingrosso di materie prime agricole, di animali vivi, di materie prime tessili e di semilavorati

611.1 - Commercio all'ingrosso di cereali e legumi secchi

611.2 - Commercio all'ingrosso di sementi, foraggi, piante officinali e semi oleosi

611.3 - Commercio all'ingrosso di sostanze fertilizzanti, concimi ed altri prodotti chimici per l'agricoltura

611.4 - Commercio all'ingrosso di fiori e piante

611.5 - Commercio all'ingrosso di animali vivi (esclusi gli animali da cortile)

611.6 - Commercio all'ingrosso di fibre tessili gregge e semilavorate

611.7 - Commercio all'ingrosso di cuoio e pelli gregge e lavorate (escluse le pelli per pellicceria)

611.8 - Commercio all'ingrosso di pelli gregge e conciate per pellicceria

611.9 - Commercio all'ingrosso di tabacco greggio

612 - Commercio all'ingrosso di combustibili; di minerali e prodotti chimici per l'industria

612.1 - Commercio all'ingrosso di prodotti petroliferi e lubrificanti

612.2 - Commercio all'ingrosso di combustibili solidi

612.3 - Commercio all'ingrosso di metalli ferrosi semilavorati

612.4 - Commercio all'ingrosso di minerali

612.5 - Commercio all'ingrosso di metalli non ferrosi e prodotti semilavorati

612.6 - Commercio all'ingrosso di prodotti chimici industriali, oli e grassi industriali di origine vegetale e animale; di gomma greggia

613 - Commercio all'ingrosso di legname, di materiale da costruzione e di articoli per installazione

613.1 - Commercio all'ingrosso di legname, semilavorati in legno e legno artificiale

613.2 - Commercio all'ingrosso di materiali da costruzione

613.3 - Commercio all'ingrosso di articoli per installazioni

613.4 - Commercio all'ingrosso di vetro piano

614 - Commercio all'ingrosso di macchine, attrezzature e veicoli

614.1 - Commercio all'ingrosso di macchine utensili per metallo, legno, plastica e pietra

614.2 - Commercio all'ingrosso di macchine per costruzioni edili

614.3 - Commercio all'ingrosso di macchine per l'industria tessile; di macchine da cucire e per maglieria

614.4 - Commercio all'ingrosso di macchine e attrezzature per ufficio (esclusi i mobili)

614.5 - Commercio all'ingrosso di altre macchine, utensileria e attrezzature per l'industria, il commercio e la navigazione

614.6 - Commercio all'ingrosso di macchine, accessori e attrezzi agricoli, compresi i trattori

614.7 - Commercio all'ingrosso di veicoli e accessori

615 - Commercio all'ingrosso di mobili, elettrodomestici, apparecchi radio-televisivi, casalinghi e ferramenta

615.1 - Commercio all'ingrosso di mobili in legno, metallo e materie sintetiche

615.2 - Commercio all'ingrosso di articoli in ferro ed in altri metalli (ferramenta)

615.3 - Commercio all'ingrosso di apparecchi radio-televisivi, strumenti musicali, dischi e relativi accessori

615.4 - Commercio all'ingrosso di materiali radioelettrici, telefonici e televisivi

615.5 - Commercio all'ingrosso di apparecchi elettrodomestici (comprese le cucine a gas e a legna)

615.6 - Commercio all'ingrosso di porcellane, vetrerie e casalinghi

615.7 - Commercio all'ingrosso di vernici e colori

615.8 - Commercio all'ingrosso di carte da parati e stucchi

615.9 - Commercio all'ingrosso di mobili ed oggetti di arredamento in canna, vimini, giunco, sughero e paglia

616 - Commercio all'ingrosso di prodotti tessili, di abbigliamento, di calzature e articoli in cuoio e pelli

616.1 - Commercio all'ingrosso di vestiario (compresi gli abiti da lavoro), di cappelli, di ombrelli e accessori di abbigliamento

616.2 - Commercio all'ingrosso di pellicce

616.3 - Commercio all'ingrosso di tessuti per l'abbigliamento e l'arredamento

616.4 - Commercio all'ingrosso di camicie, biancheria per uso personale, maglieria e simili

616.5 - Commercio all'ingrosso di articoli per merceria e per passamaneria

616.6 - Commercio all'ingrosso di calzature ed accessori per calzature

616.7 - Commercio all'ingrosso di pelletterie

616.8 - Commercio all'ingrosso di articoli tessili per la casa e di tappeti e materassi

617 - Commercio all'ingrosso di prodotti alimentari, bevande e tabacco

617.1 - Commercio all'ingrosso di prodotti ortofrutticoli freschi, congelati e surgelati

617.2 - Commercio all'ingrosso di carni fresche, congelate, surgelate e di salumi, pollame, selvaggina e uova

617.3 - Commercio all'ingrosso di latte, burro e formaggi

617.4 - Commercio all'ingrosso di oli e grassi alimentari

617.5 - Commercio all'ingrosso di bevande alcoliche e di analcoliche, di alcool per liquori ed aceto

617.6 - Commercio all'ingrosso di caffè, the, cacao e spezie

617.7 - Commercio all'ingrosso di prodotti ittici, freschi, surgelati e comunque conservati

617.8 - Commercio all'ingrosso specializzato di altri prodotti alimentari non altrove classificati e generi di monopolio

617.9 - Commercio all'ingrosso despecializzato

618 - Commercio all'ingrosso di prodotti farmaceutici, sanitari, di bellezza e di detersivi

618.1 - Commercio all'ingrosso di prodotti farmaceutici

618.2 - Commercio all'ingrosso di strumenti ed apparecchi sanitari

618.3 - Commercio all'ingrosso di articoli di profumeria

618.4 - Commercio all'ingrosso di saponi, detersivi, prodotti per la lucidatura e simili

619 - Commercio all'ingrosso di altri prodotti non alimentari

619.1 - Commercio all'ingrosso di carta, cartone e articoli di cartoleria

619.2 - Commercio all'ingrosso di libri

619.3 - Commercio all'ingrosso di articoli per fotografia, cinematografia, ottica e di strumenti scientifici

619.4 - Commercio all'ingrosso di orologi e di articoli di gioielleria

619.5 - Commercio all'ingrosso di giocattoli

619.6 - Commercio all'ingrosso di articoli sportivi

619.7 - Commercio all'ingrosso di prodotti non alimentari non altrove classificati

62 - Commercio all'ingrosso di materiali vari da recupero

- 621 - Commercio all'ingrosso di rottami metallici
- 622 - Commercio all'ingrosso di altri prodotti di raccolta

63 - Intermediari del commercio (agenti rappresentanti e agenzie di mediazione)

- 631 - Intermediari del commercio di materie prime agricole, di animali vivi, di materie prime tessili e di semilavorati
- 632 - Intermediari del commercio di combustibili, minerali e prodotti chimici per la tecnica e l'industria
- 633 - Intermediari del commercio di legname e materiale da costruzione
- 634 - Intermediari del commercio di macchine e materiale per l'industria, il commercio, la navigazione e l'agricoltura (comprese le macchine e il materiale per ufficio) e di veicoli
- 635 - Intermediari del commercio di mobili, articoli per la casa e ferramenta
- 636 - Intermediari del commercio di prodotti tessili, di abbigliamento, di calzature e articoli in cuoio
- 637 - Intermediari del commercio di prodotti alimentari, bevande e tabacco
- 638 - Intermediari del commercio specializzato di altri prodotti
- 639 - Intermediari del commercio di prodotti diversi, attività associate senza prevalenza

64 - Commercio al minuto di prodotti alimentari, di articoli di abbigliamento, di arredamento e per la casa; farmacie

- 641 - Commercio al minuto di prodotti ortofrutticoli e lattiero caseari; di carne, pesce e pasticceria
 - 641.1 - Commercio al minuto di frutta, legumi e patate
 - 641.2 - Commercio al minuto di latte (senza licenza di P.S.) e prodotti lattiero caseari
 - 641.3 - Negozi di carni bovine, ovine, caprine e suine fresche e congelate
 - 641.4 - Negozi di carni equine
 - 641.5 - Commercio al minuto di pesci, crostacei e molluschi
 - 641.6 - Commercio al minuto di pollame, selvaggina (esclusi i surgelati) e uova
 - 641.7 - Commercio al minuto di pane, con e senza annesso forno e con eventuale annessa vendita di prodotti alimentari e non alimentari
 - 641.8 - Commercio al minuto di pasticceria e dolci (compresa l'eventuale annessa produzione); commercio al minuto di confetteria
 - 641.9 - Commercio al minuto di prodotti alimentari vari
- 642 - Commercio al minuto di bevande, oli e di altri prodotti alimentari non altrove classificati; tabaccherie
 - 642.1 - Commercio al minuto di bevande e olio
 - 642.2 - Commercio al minuto di prodotti del tabacco e altri generi di monopolio
 - 642.3 - Commercio al minuto specializzato di altri prodotti alimentari
 - 642.4 - Commercio al minuto alimentare despecializzato
- 643 - Farmacie
- 644 - Commercio al minuto di articoli sanitari e di prodotti di bellezza
 - 644.1 - Commercio al minuto di strumenti ed articoli medicali, chirurgici ed ortopedici
 - 644.2 - Erboristerie
 - 644.3 - Commercio al minuto di profumeria, saponi, prodotti per toletta e per l'igiene della persona
 - 644.4 - Commercio al minuto di colori e vernici
- 645 - Commercio al minuto di articoli di abbigliamento
 - 645.1 - Commercio al minuto di confezioni per uomo e ragazzo, (compresi gli abiti da lavoro e gli abiti sportivi)
 - 645.2 - Commercio al minuto di confezioni per donna e ragazza, (compresi gli abiti da lavoro e gli abiti sportivi)
 - 645.3 - Commercio al minuto di confezioni per bambini, (comprese le confezioni per neonati)
 - 645.4 - Commercio al minuto di stoffe per abbigliamento
 - 645.5 - Commercio al minuto di biancheria, camicie, cappelli, ombrelli
 - 645.6 - Commercio al minuto di merceria e ricami
 - 645.7 - Commercio al minuto di pellicce e di pelli per pellicceria
- 646 - Commercio al minuto di calzature e pelletteria
 - 646.1 - Commercio al minuto di calzature e articoli per calzolerie
 - 646.2 - Commercio al minuto di articoli di pelletteria e da viaggio
- 647 - Commercio al minuto di tessuti per arredamento
 - 647.1 - Commercio al minuto di tessuti per arredamento e tappeti
 - 647.2 - Commercio al minuto di biancheria da tavola e da casa
- 648 - Commercio al minuto di mobili, apparecchi e materiali per la casa
 - 648.1 - Commercio al minuto di mobili in legno, vimini, canne, giunchi e materassi (esclusi i mobili per ufficio)
 - 648.2 - Commercio al minuto di articoli casalinghi, di ceramica e vetreria
 - 648.3 - Commercio al minuto di apparecchi elettrodomestici, macchine da cucire e per maglieria
 - 648.4 - Commercio al minuto di apparecchi radio, di televisori, di giradischi, di registratori e dischi; articoli di illuminazione
 - 648.5 - Commercio al minuto di semilavorati in legno, sughero, vimini, e articoli in plastica
 - 648.6 - Negozi di ferramenta e casseforti

648.7 - Commercio al minuto di articoli diversi per uso domestico (attività associate senza prevalenza)

649 - Commercio al minuto di carte da parati, di rivestimenti e apparecchi igienico-sanitari, strumenti musicali, di articoli da regalo e oggetti d'arte

649.1 - Commercio al minuto di carta da parati e stucchi

649.2 - Commercio al minuto di articoli igienico-sanitari e da costruzione

649.3 - Commercio al minuto di strumenti musicali, spartiti ed accessori

649.4 - Commercio al minuto di articoli da regalo; chincaglieria e bigiotteria

649.5 - Commercio al minuto di articoli di antiquariato, di oggetti d'arte e di culto, decorazioni

65 - Commercio al minuto di veicoli, natanti, carburanti, libri ed articoli vari

651 - Commercio al minuto di automobili, motocicli e natanti

651.1 - Commercio al minuto di autoveicoli (incluse le auto d'occasione)

651.2 - Commercio al minuto di cicli e motocicli (incluse le moto di occasione)

651.3 - Commercio al minuto di pezzi staccati ed accessori di autoveicoli, motocicli e cicli

651.4 - Commercio di natanti ed accessori

652 - Commercio al minuto di carburanti e lubrificanti

653 - Commercio al minuto di libri, giornali, articoli da cancelleria e forniture per ufficio

653.1 - Commercio al minuto di libri nuovi e usati

653.2 - Commercio al minuto di quotidiani e periodici

653.3 - Commercio al minuto di articoli di cancelleria e forniture per ufficio

653.4 - Commercio al minuto di mobili per ufficio, di macchine e attrezzature per ufficio

653.5 - Commercio al minuto di francobolli per filatelici, numismatica ed altri articoli da collezione

654 - Commercio al minuto di altri articoli non altrove classificati

654.1 - Commercio al minuto di materiale per ottica, fotografia, cinematografia e strumenti di precisione

654.2 - Commercio al minuto di orologi, di articoli di gioielleria e d'argenteria

654.3 - Commercio al minuto di giocattoli

654.4 - Commercio al minuto di articoli sportivi, armi e munizioni

654.5 - Commercio al minuto di fiori e piante

654.6 - Commercio al minuto di animali vivi e forniture per animali

654.7 - Commercio al minuto di macchine e attrezzature e prodotti per l'agricoltura e il giardinaggio

654.8 - Commercio al minuto di combustibili

654.9 - Altri commerci al minuto specializzati

655 - Commercio al minuto di articoli di occasione (esclusi i libri, i veicoli e gli oggetti di antiquariato)

656 - Commercio al minuto di prodotti diversi, con prevalenza di prodotti non alimentari

656.1 - Grandi magazzini

656.2 - Altri negozi despecializzati

66 - Pubblici esercizi ed esercizi alberghieri

661 - Ristoranti (senza alloggio)

662 - Bar con e senza spettacolo

664 - Mense

665 - Esercizi alberghieri propriamente detti

665.1 - Alberghi e motel con ristorante; locande

665.2 - Alberghi senza ristorante

665.3 - Pensioni

666 - Vagoni letto e vagoni ristorante

667 - Esercizi alberghieri complementari

667.1 - Ostelli della gioventù e rifugi alpini

667.2 - Campeggi e caravaning

667.3 - Centri di vacanze e case per vacanze

667.4 - Colonie, case di riposo, alloggi ammobiliati per turisti, altri esercizi alberghieri complementari

6 B - Riparazioni di beni di consumo e di veicoli

67 - Riparazioni di beni di consumo e di veicoli

671 - Riparazioni di autoveicoli e biciclette

671.1 - Riparazioni di autoveicoli (esclusa la riparazione di carrozzerie)

671.2 - Riparazioni di carrozzerie di autoveicoli

671.3 - Riparazioni di motoveicoli e biciclette

- 672 - Riparazioni di calzature e articoli in cuoio
- 673 - Riparazioni di elettrodomestici, radio, televisori, giradischi e fonografi
- 674 - Riparazioni di orologi e gioiellerie
- 675 - Riparazioni non altrove classificate

7 - TRASPORTI E COMUNICAZIONI

71 - Ferrovie

- 710 - Ferrovie
- 710.1 - Ferrovie dello stato
- 710.2 - Ferrovie in concessione
- 710.3 - Servizi ausiliari delle ferrovie, in appalto

72 - Altri trasporti terrestri

- 721 - Metropolitane, tranvie e servizi regolari d'autobus
- 722 - Trasporti su strada di viaggiatori (esclusi servizi regolari d'autobus)
- 723 - Trasporti su strada di merci
- 724 - Trasporti per condotta (oleodotti e gasdotti)
- 725 - Trasporti con impianti a fune

73 - Trasporti fluviali, lacuali e lagunari

- 730 - Trasporti fluviali, lacuali e lagunari

74 - Trasporti marittimi e cabotaggio

- 741 - Trasporti marittimi internazionali (di merci e passeggeri)
- 742 - Trasporti marittimi in navigazione di cabotaggio (di merci e passeggeri)

75 - Trasporti aerei

- 750 - Trasporti aerei

76 - Attività connesse ai trasporti

- 761 - Attività connesse ai trasporti terrestri
- 762 - Attività connesse ai trasporti di navigazione interna
- 762.1 - Attività complementari ai trasporti di navigazione interna
- 762.2 - Servizi ausiliari dei trasporti di navigazione interna
- 763 - Attività connesse ai trasporti marittimi ed al cabotaggio (porti marittimi ed altre installazioni marittime)
- 763.1 - Attività complementari ai trasporti marittimi
- 763.2 - Servizi ausiliari dei trasporti marittimi
- 764 - Attività connesse ai trasporti aerei (aeroporti e aerodromi)
- 764.1 - Attività complementari ai trasporti aerei
- 764.2 - Servizi ausiliari dei trasporti aerei

77 - Agenzie di viaggio, intermediari dei trasporti, magazzini di custodia e depositi

- 771 - Agenzie di viaggio
- 772 - Intermediari dei trasporti
- 772.1 - Servizi di portabagagli, carico, scarico e facchinaggio
- 772.2 - Spedizionieri e agenzie di operazioni doganali
- 773 - Magazzini di custodia e deposito e frigoriferi
- 773.1 - Magazzini di custodia e deposito
- 773.2 - Magazzini frigoriferi per conto terzi

79 - Comunicazioni**790 - Comunicazioni**

- 790.1 - Amministrazione delle poste e telecomunicazioni
- 790.2 - Servizi postelegrafonici, in appalto o in concessione
- 790.3 - Servizi telefonici di stato, servizi telefonici in appalto o in concessione e servizi di telecomunicazione in concessione

8 - CREDITO E ASSICURAZIONE, SERVIZI PRESTATI ALLE IMPRESE; NOLEGGIO**8 A - Credito e assicurazione****81 - Istituti di credito****811 - Autorità bancarie centrali****812 - Altre istituzioni monetarie**

- 812.1 - Istituti di credito di diritto pubblico
- 812.2 - Altre aziende di credito e istituti centrali di categoria

813 - Istituzioni finanziarie e società di controllo

- 813.1 - Istituti e sezioni per il credito speciale
- 813.2 - Imprese di prestiti e finanziamenti
- 813.3 - Società fiduciarie e di investimenti mobiliari
- 813.4 - Società per la gestione di fondi comuni di investimento
- 813.5 - Società di controllo

82 - Assicurazione (escluse le assicurazioni sociali obbligatorie)**821 - Istituti di assicurazione mista (vita e capitalizzazione danni)****822 - Istituti di assicurazione (vita e capitalizzazione)****823 - Istituti di assicurazione (danni, malattie, rischi diversi)****8 B - Servizi prestati alle imprese, noleggio****83 - Ausiliari finanziari e delle assicurazioni, affari immobiliari, servizi prestati alle imprese****831 - Ausiliari finanziari****832 - Ausiliari delle assicurazioni****833 - Imprese immobiliari per la compravendita di immobili****834 - Agenzie di mediazione per la compravendita e la locazione di immobili e terreni (compresa la locazione di beni immobili propri)****835 - Consulenti legali****836 - Contabilità, consulenza fiscale e revisione dei conti****837 - Servizi tecnici**

- 837.1 - Studi tecnici ed affini
- 837.2 - Studi di analisi chimiche e merceologiche

838 - Pubblicità e pubbliche relazioni

- 838.1 - Agenzie di pubblicità e pubbliche relazioni
- 838.2 - Servizi di pubblicità aerea

839 - Altri servizi prestati alle imprese

- 839.1 - Studi di mercato
- 839.2 - Studi di consulenza organizzativa
- 839.3 - Servizi di informatica, elaborazione e acquisizione dati
- 839.4 - Imprese ed enti di gestioni esattoriali
- 839.5 - Agenzie di informazioni per la stampa, informazioni commerciali, richieste di certificati ed agenzie affini
- 839.6 - Copisterie
- 839.7 - Agenzie di distribuzione di libri, giornali e riviste
- 839.8 - Servizi di gestione di pubblici mercati e pese pubbliche
- 839.9 - Servizi di vigilanza e investigazione

84 - Noleggio di beni mobili

- 841 - Noleggio di macchinari e di attrezzature agricole (senza personale fisso)
- 842 - Noleggio di macchinari e di attrezzature per l'edilizia (senza personale fisso)
- 843 - Noleggio di macchinari e di attrezzature contabili e per ufficio, compresi i calcolatori elettronici e i registratori di cassa (senza operatore fisso)
- 844 - Noleggio di autoveicoli stradali, (senza autista)
- 845 - Noleggio di altri mezzi di trasporto (senza autista)
- 846 - Noleggio di beni di consumo
- 847 - Noleggio di altri beni mobili (senza personale fisso)

9 - PUBBLICA AMMINISTRAZIONE; SERVIZI PUBBLICI E PRIVATI**9 A - Pubblica amministrazione****91 - Pubblica amministrazione, difesa nazionale e sicurezza sociale obbligatoria**

- 911 - Organi costituzionali - amministrazione statale e locale
 - 911.1 - Organi costituzionali
 - 911.2 - Amministrazione statale centrale e periferica
 - 911.3 - Amministrazione degli enti locali

- 912 - Giustizia
 - 912.1 - Amministrazione della giustizia
 - 912.2 - Ospedali psichiatrici giudiziari

913 - Sicurezza nazionale ed ordine pubblico

914 - Corpo nazionale dei vigili del fuoco

915 - Difesa nazionale

919 - Sicurezza sociale obbligatoria

9 B - Servizi pubblici e privati**92 - Servizi d'igiene pubblica ed amministrazione di cimiteri**

- 921 - Servizi di nettezza urbana, di disinfestazione e servizi analoghi
 - 921.1 - Servizi di nettezza urbana, servizi di disinfestazione e servizi analoghi, pubblici
 - 921.2 - Servizi di nettezza urbana, di disinfestazione e servizi analoghi, privati

922 - Amministrazione dei cimiteri

923 - Servizi di pulizia

93 - Istruzione

- 931 - Istruzione universitaria
 - 931.1 - Università ed istituti a livello universitario, statali
 - 931.2 - Università ed istituti universitari non statali

- 932 - Istruzione primaria e secondaria
 - 932.1 - Scuole di istruzione primaria, statali
 - 932.2 - Scuole di istruzione secondaria di primo grado, statali
 - 932.3 - Scuole di istruzione secondaria di secondo grado, statali
 - 932.4 - Scuole di istruzione primaria, non statali
 - 932.5 - Scuole di istruzione secondaria di primo grado, non statali
 - 932.6 - Scuole di istruzione secondaria di secondo grado, non statali (private, legalmente riconosciute e pareggiate)

933 - Scuole di formazione e di perfezionamento professionale

- 933.1 - Scuole di istruzione professionale statali
- 933.2 - Scuole di istruzione professionale, non statali

934 - Istruzione di grado preparatorio

- 934.1 - Scuole materne, statali
- 934.2 - Scuole materne, non statali

935 - Professori ed insegnanti indipendenti**936 - Scuole di guida, pilotaggio e simili (escluse le scuole per i piloti di linea)****94 - Ricerca e sviluppo****940 - Ricerca e sviluppo**

940.1 - Enti di ricerca e sviluppo, pubblici

940.2 - Istituti di ricerca e sviluppo, privati

95 - Sanità e servizi veterinari**951 - Servizi sanitari (con ricovero)**

951.1 - Ospedali generali, pubblici (regionali, provinciali e zonali)

951.2 - Ospedali specializzati, pubblici

951.3 - Istituti, cliniche e policlinici universitari; istituti di cura e ricovero a carattere scientifico, pubblici

951.4 - Ospedali psichiatrici e neuropsichiatrici, pubblici

951.5 - Ospedali per cronici e di lunga degenza, pubblici

951.6 - Case di cura, private (generali, specializzate, laiche e religiose)

951.7 - Case di cura psichiatriche e neuropsichiatriche, private

951.8 - Case di cura per lunga degenza, private

951.9 - Ospedali ecclesiastici classificati, privati

952 - Altre istituzioni sanitarie (senza ricovero)

952.1 - Ambulatori e poliambulatori, pubblici

952.2 - Stabilimenti idropinici ed idrotermali, pubblici

952.3 - Centri di igiene mentale, pubblici

952.4 - Laboratori di igiene e profilassi, pubblici

952.5 - Altre istituzioni sanitarie, pubbliche

952.6 - Stabilimenti idropinici ed idrotermali, privati

952.7 - Laboratori di analisi cliniche, privati (chimico-fisiche, batteriologiche, virologiche, ematologiche e citoistologiche)

952.8 - Studi di radiologia e radioterapia, privati

952.9 - Altre istituzioni sanitarie, private

953 - Studi medici privati

953.1 - Studi medici generici e pediatrici

953.2 - Ambulatori e poliambulatori specialistici

954 - Studi dentistici**955 - Attività professionali paramediche indipendenti (ostetriche, infermieri, fisioterapisti ecc.)****956 - Servizi veterinari**

956.1 - Servizi veterinari, pubblici

956.2 - Servizi veterinari, privati

96 - Altri servizi sociali**961 - Assistenza sociale (senza ricovero)**

961.1 - Assistenza sociale, pubblica

961.2 - Assistenza sociale, privata

962 - Assistenza sociale (con ricovero)

962.1 - Assistenza sociale, pubblica

962.2 - Assistenza sociale, privata

963 - Organizzazioni economiche ed associazioni professionali

963.1 - Organizzazioni economiche

963.2 - Associazioni professionali

964 - Organizzazioni sindacali dei datori di lavoro**965 - Organizzazioni sindacali dei lavoratori ed altre organizzazioni sindacali**

965.1 - Organizzazioni sindacali dei lavoratori dipendenti

965.2 - Altre organizzazioni sindacali (confederazioni italiane della proprietà edilizia, sunia ecc.)

966 - Organizzazioni religiose

967 - Enti e associazioni turistiche (escluse le agenzie di viaggio)

968 - Servizi sociali non altrove classificati

97 - Servizi ricreativi ed altri servizi culturali

972 - Distribuzione di films

973 - Sale cinematografiche

974 - Trasmissioni radiofoniche e televisive

974.1 - Radio e televisioni, pubbliche

974.2 - Radio e televisioni, private

975 - Spettacoli (esclusi cinema e sport)

976 - Libere professioni artistiche e letterarie

977 - Biblioteche, musei, giardini botanici e zoologici

977.1 - Servizi pubblici inerenti all'attività culturale

977.2 - Servizi privati inerenti all'attività culturale

978 - Enti, organizzazioni ed installazioni sportive

978.1 - Enti ed organizzazioni sportive

978.2 - Installazioni sportive delle amministrazioni pubbliche

978.3 - Installazioni sportive di istituzioni private

978.4 - Attività professionali sportive indipendenti (atleti, istruttori ecc.)

979 - Servizi ricreativi non altrove classificati

979.1 - Stabilimenti balneari marittimi, lacuali e fluviali

979.2 - Altri servizi dello spettacolo e ricreativi

979.3 - Ricevitorie del lotto, lotterie e concorsi pronostici

979.4 - Insegnanti indipendenti di attività ricreative (maestri di danza, di bridge, ecc.)

98 - Servizi personali

981 - Servizi di lavanderia, tintoria e affini

982 - Servizi per l'igiene e l'estetica della persona

982.1 - Laboratori di parrucchiere ed istituti di bellezza

982.2 - Altri servizi per l'igiene e la pulizia

983 - Studi e laboratori fotografici

983.1 - Studi fotografici

983.2 - Servizi di fotografia aerea

984 - Servizi personali non altrove classificati

984.1 - Servizi di pompe funebri e di cremazione

984.2 - Altri servizi personali non altrove classificati

985 - Servizi domestici presso famiglie e convivenze

99 - Rappresentanze diplomatiche, organizzazioni internazionali e soprannazionali e forze armate alleate

990 - Rappresentanze diplomatiche, organizzazioni internazionali e soprannazionali e forze armate alleate

E - Tabella di ragguaglio tra la classificazione delle attività economiche 1981 e la classificazione 1971 secondo il numero distintivo delle categorie o delle sottoclassi

Numero di categoria o sottoclasse della classificazione 1981	Numero di categoria della classificazione 1971	Numero di categoria o sottoclasse della classificazione 1981	Numero di categoria della classificazione 1971	Numero di categoria o sottoclasse della classificazione 1981	Numero di categoria della classificazione 1971	Numero di categoria o sottoclasse della classificazione 1981	Numero di categoria della classificazione 1971	Numero di categoria o sottoclasse della classificazione 1981	Numero di categoria della classificazione 1971	Numero di categoria o sottoclasse della classificazione 1981	Numero di categoria della classificazione 1971
011.1 (a)	1.01.01 (b)	132	2.02.04	251.5	3.13.05	326.1		411.1	3.01.17	439.3	
011.2 (a)	1.01.02 (b)	133 (c)	—	251.6	3.13.08	326.2	3.10.10	411.2	3.01.14	439.8	3.03.19
011.3 (a)	1.01.03 (b)	134	2.02.05	251.7	3.13.04	327.1		411.3	3.01.15	439.9	
011.4 (a)	1.01.04 (b)	140.1	3.13.29	251.8	3.13.06	327.3	3.10.13	412.1	3.01.16	439.4	3.03.20
011.5 (a)	1.01.05 (b)	140.2	3.13.30	251.9	3.13.07	327.2	3.10.19	412.2	3.01.08	439.5	3.03.16
011.6 (a)	1.01.06 (b)	140.3		255	3.13.16	327.4	3.10.08	413.1		441	3.06.01
011.7 (a)	1.01.07 (b)	162.2	5.02.02	256.1	3.13.10	328.1		413.2	3.01.12		3.06.02
011.8 (a)	1.01.08 (b)	150 (c)	—	256.2	3.13.15	328.2	3.10.09	414	3.01.13	442.1	3.06.03
011.9 (a)	1.01.09 (b)	161	5.01.01		3.13.11	328.3		415	3.01.10	442.2	3.04.10
012.1 (a)	1.02.01 (b)	162.1	5.02.01	256.3	3.13.12	328.6	3.10.21	416.1	3.01.09	451.1	
012.2 (a)	1.02.04 (b)	163	5.01.02	256.4	3.13.13	328.8		416.2	3.01.02	451.2	3.05.01
012.3 (a)	1.02.05 (b)	170.1	5.03.01	256.5	3.13.09	328.4	3.10.05	417	3.01.01	452	3.05.02
012.4 (a)	1.02.03 (b)	170.2	5.03.02		3.13.14	328.5		418	3.01.19	453.1	
012.5 (a)	1.02.07 (b)	211	2.01.01	256.6	3.13.17	328.7	3.10.33	419.1	3.01.03	453.2	
012.6 (a)	1.02.02 (b)	212	2.01.02	256.7	3.13.19	328.9	3.10.56	419.2		453.3	3.04.01
012.7 (a)		221			3.13.18	330.1	3.10.35	419.3	3.01.05	453.4	
012.8 (a)	1.02.08 (b)	224.2	3.09.01	256.8		330.2	3.10.54	420	3.01.18	453.5	
013.1 (a)		222.1	3.09.02		3.13.20	341	3.10.45	421.1	3.01.06	453.6	3.04.03
013.3 (a)	1.02.06 (b)	222.2	3.09.03	257	3.13.21	342	3.10.37	421.2	3.01.07	453.8	3.04.11
013.2	3.03.06	223	3.09.04		3.13.22	343.1	3.10.46	422	3.01.20	453.9	3.04.12
014 (a)	1.04.01 (b)	224.1	3.09.06	258.1	3.13.23	343.3		423.1		453.7	3.04.07
020.1 (a)	1.03.01 (b)	231.1	2.02.14	258.2	3.13.24	343.4	3.10.38	423.2	3.01.11		3.04.08
020.2	1.03.02		2.02.15	259.1	3.13.25	343.2		423.4		454.1	3.04.02
020.3 (c)	—	231.2		259.2	3.13.27	344.1	3.10.39	423.3			3.04.09
031.1	1.05.03	231.3	2.02.12	259.3	3.13.26	344.3	3.10.40	423.5		454.2	3.04.04
031.2	1.05.04	231.4	2.02.16		3.13.28	344.2		424.1	3.01.21	455.1	3.04.05
032.1	1.05.01	231.5	2.02.18	260	3.15.01	345.1	3.10.42	424.2	3.01.23	455.2	3.04.13
032.2	1.05.02	232	2.02.08	311.1	3.10.01	345.3	3.10.43	424.3		456	3.04.06
041.1	1.06.03	233	2.02.06	311.2	3.10.02	345.2	3.18.05	423.6 (d)	—	461	3.07.01
041.2			2.02.07	312.1		345.4		425.1	3.01.22	462	3.07.02
041.3	1.06.02		2.02.09	312.2	3.09.05	347	3.10.44	425.2	3.01.25	463.1	3.07.05
041.4	1.06.01	239.1	2.02.10	312.3		346		427	3.01.24	463.2	3.07.04
041.5			2.02.11	313.1		348.1	3.10.41	428.1	3.01.26	463.3	3.07.10
041.8	1.06.05		2.02.17	313.2	3.10.24	503.2	4.02.02	428.2	3.01.27	464	3.07.03
041.6		239.2	2.02.13	313.4		348.2 (c)	4.02.03	429.1	3.02.01	465.1	3.07.09
041.7	1.06.04	241	3.12.08	313.3 (c)	—	343.4	—	429.2	3.02.02	465.2	
042.1	1.06.08	242.1	3.12.05	313.5	3.10.47	348.3	3.10.55	431.1 (c)	—	465.3	3.07.06
042.2		242.2	3.12.06	313.6	3.10.61	673		431.2	3.03.01	466.1	
042.3		242.3	3.12.07	314.1		351	3.11.04	431.3	3.03.02	466.2	3.07.07
042.9		243.1		314.2	3.10.03	352	3.11.05	431.4	3.03.03	466.3	3.07.08
043.1		243.2	3.12.11	315	3.10.06	353	3.11.06	431.5		467.1	
043.2		243.4		316.1	3.10.26	361.1		432.1	3.03.04	467.2	3.08.01
043.3	1.06.10	243.3	3.12.12	316.2		361.3	3.11.10	432.2	3.03.05	467.3	3.04.14
043.4		244	3.12.13	316.8	3.10.22	361.2		432.3		467.4	3.08.02
043.5		245.1	3.12.01	316.5	3.10.04	362.1	3.10.48	433.1	3.03.11	471	3.16.01
043.6		245.2	3.12.02	316.3	3.10.23	362.2	3.11.07	433.2	3.03.08	472	3.16.02
043.7			3.12.03	316.4	3.10.07	363.1		433.3	3.03.12	473.1	3.17.01
043.8		245.3	3.12.04	316.6	3.10.25	363.2	3.11.01	434.1		473.2	3.17.02
043.9	1.06.11	246	3.12.17	316.7	3.10.27	364	3.11.02	434.2	3.03.09	473.4	3.17.05
042.4		247.1	3.12.10	319.1	3.10.49	365	3.11.03	434.3		473.3	3.17.03
043.5	1.06.07	247.2		319.2	3.10.53	366	3.11.09	434.4		474	3.17.04
042.6	1.06.06	247.3	3.12.14	321	3.10.16	371.1	3.11.08	435.1		481.1	
042.7		247.4		322.1	3.10.12	371.2	3.10.32	435.2	3.03.10	481.2	3.14.01
042.8	1.06.09	247.5	3.12.15	322.2	3.10.15	371.3		435.3			3.14.02
044.1		248.1		323	3.10.18	371.4	3.10.31	436.1	3.03.14	482	3.14.03
841	1.06.12	248.2		324.1		371.5	3.10.57	436.2			3.19.01
044.2	1.06.13	248.3	3.12.09	324.2	3.10.20	372.1	3.10.57	436.3	3.03.13		3.19.02
045	1.06.14	248.4		324.3	3.10.34	372.2	3.10.36	437	3.03.23		3.19.03
		251.1	3.13.01	324.4	3.10.14	373.1	3.20.03	438.1	3.03.17		3.19.04
111	2.02.01	251.2		325.1		373.2	3.20.03	438.2	3.03.18	483	3.19.05
	2.02.02	251.3		325.2		373.3	3.10.28	439.1	3.03.15		3.19.06
120	3.13.31	251.4	3.13.02	325.3	3.10.17	373.4	3.10.30	439.2	3.03.21		3.19.07
131	2.02.03		3.13.03			374	3.10.58	439.6	3.03.22		3.19.07
							3.10.29	439.7	3.03.24	491.1	3.20.04

(a) Attività non compresa nel campo di rilevazione del censimento 1981.

(b) Attività non compresa nel campo di rilevazione del censimento 1971.

(c) Attività non previste nella classificazione del 1971.

(d) La categoria comprende attività che nella classificazione 1971 erano distribuite nelle rispettive categorie di attività economica dei prodotti considerati.

Segue E - Tabella di ragguglio tra la classificazione delle attività economiche 1981 e la classificazione 1971 secondo il numero distintivo delle categorie o delle sottoclassi

Numero di categoria o sottoclasse della classificazione 1981	Numero di categoria della classificazione 1971	Numero di categoria o sottoclasse della classificazione 1981	Numero di categoria della classificazione 1971	Numero di categoria o sottoclasse della classificazione 1981	Numero di categoria della classificazione 1971	Numero di categoria o sottoclasse della classificazione 1981	Numero di categoria della classificazione 1971	Numero di categoria o sottoclasse della classificazione 1981	Numero di categoria della classificazione 1971	Numero di categoria o sottoclasse della classificazione 1981	Numero di categoria della classificazione 1971
491.2	3.12.16	616.2	6.01.52	642.4	6.02.13	665.1		834	6.04.03	931.2	
492	3.20.01	616.5	6.01.50		6.02.15	665.2	6.06.01		9.08.03	932.4	
493.1	3.18.04	616.6	6.01.53	643	6.02.43	665.3		835	9.05.01 (b)	932.5	
493.2	3.18.03	616.7	6.01.54	644.1		666	7.01.03	836	9.05.02 (b)	932.6	9.04.02 (b)
493.3	3.18.02	617.1	6.01.19	644.2	6.02.44	667.1		837.1	9.05.04 (b)	933.2	
494.1			6.01.09	644.3	6.02.45	667.2		837.2	9.05.05	934.2	
494.2	3.20.02		6.01.10	644.4	6.02.46	667.3	6.06.02	838.1	9.08.01	935 (a)	
494.3		617.2	6.01.11	645.1		667.4		838.2		936	9.04.05
495	3.20.05		6.01.14	645.2	6.02.18	671.1	3.10.50	983.2	7.03.04	940.1	10.01.11 (b)
496.1 (d)	—	617.3	6.01.16	645.3		671.2	3.10.51	839.1		940.2	9.05.07 (b)
496.2 (d)	—	617.4	6.01.17	645.4	6.02.16	671.3	3.10.52	839.2	9.05.03	951.6	
501.1	4.01.01	617.5	6.01.18	645.5	6.02.19	672	3.05.03	839.3	9.08.04	951.7	
501.2	4.01.05	617.6	6.01.20		6.02.23	674	3.10.60	839.4	8.03.02	951.8	9.03.04 (b)
502.1	4.01.02		6.01.12	645.6	6.02.25	675		839.5	9.08.02	951.9	
502.2	4.01.03	617.7	6.01.13	645.7	6.02.17	710.1	3.10.59	839.6	9.08.05	952.6	9.03.08
503.1	4.02.01		6.01.15	646.1	6.02.24	710.2	7.01.01	839.7	9.08.06	952.7	
504	4.01.04	617.8	6.01.21	646.2	6.02.20	710.3	7.01.02	839.8	9.08.08	952.8	
611.1	6.01.01		6.01.22	646.2	6.02.21	721	7.05.01	839.9	9.08.11 (b)	952.9	9.03.05 (b)
611.2	6.01.02		6.01.22	647.1	6.02.22	722	7.01.04	842	6.05.01	953.1	
611.3	6.01.28	617.9 (c)	—	647.2	6.02.26	723	7.01.05	843	6.05.02	953.2	
611.4	6.01.03	618.1	6.01.55	648.1	6.02.27	724	7.01.06	844	6.05.03	954	9.03.06 (b)
611.5	6.01.05	618.2	6.01.56	648.5	6.02.28	725	7.01.09	845	6.05.04	955 (a)	9.03.07 (b)
611.6	6.01.04	618.3	6.01.57	648.2	6.02.29	726	7.01.08	846		956.1	9.03.03 (b)
		618.4	6.01.46	648.3	6.02.33	727	7.01.07	847	6.05.05	956.2	9.03.09 (b)
611.7	6.01.06		6.01.64	648.4	6.02.35	730	7.02.03	911.1		961.1	
	6.01.07	619.1	6.01.65	648.6		741	7.02.02	911.2		962.1	10.01.09 (b)
611.8	6.01.08	619.2	6.01.63	648.7	6.02.34	742	7.02.01	911.3		961.2	
611.9 (c)	—	619.3	6.01.58	649.1	6.02.39		7.03.01	912.1 (f)		962.2	9.08.10 (b)
612.1	6.01.24		6.01.59	649.2	6.02.32	750	7.03.02	912.2 (a)	9.02.07 (b)	963.2	9.06.01 (b)
612.2	6.01.23	619.4	6.01.60	649.3	6.02.36		7.03.03	913 (a)	9.02.08 (b)	964	
612.3				649.4	6.02.37	761	7.04.01	914 (a)	9.03.01 (b)	965.1	9.06.02 (b)
612.5	6.01.26	619.5	6.01.62		6.02.38	762.1	7.04.03	915 (a)	9.03.02 (b)	965.2	
612.4	6.01.25	619.6		649.5	6.02.30	762.2		951.1	10.01.01 (b)		9.07.01 (b)
612.6	6.01.27	619.7	6.01.66	651.1	6.02.31	763.2	7.05.02	951.2	10.01.02 (b)		9.07.02 (b)
613.1	6.01.30-	621	6.01.67	651.2	6.02.40	763.1	7.04.02	951.3	10.01.03 (b)		9.07.03 (b)
613.2	6.01.31	622	6.01.69	651.3		764.1	7.04.04	951.4	10.01.04 (b)	966 (a)	9.07.04 (b)
613.3	6.01.32	623	6.01.68	651.4	6.02.41	764.2	7.05.03	951.5	10.01.05 (b)		9.07.05 (b)
613.4	6.01.33	631		652	6.02.42	771	7.05.05	952.1	10.01.06 (b)		9.06.03 (b)
614.1	6.01.35	632		653.1	6.02.49	772.1	7.05.04	952.2	10.01.07 (b)	968	10.01.12 (b)
614.2	6.01.37	633		653.2	6.02.50	772.2	7.05.06	952.3	10.01.08 (b)		9.02.01
614.3	6.01.36	634		653.3	6.02.50	773.1	6.04.04	952.4	10.01.10 (b)	972	
614.4	6.01.40	635	6.04.01	653.5	6.02.48	773.2	6.04.05	952.5	10.02.01 (b)	973	9.02.03
614.5	6.01.38	636		653.4	6.02.47	790.1	7.06.01	963.1	10.02.02 (b)	974.1	9.02.02
614.6	6.01.34	637		654.1	6.02.51	790.2	7.06.02	967	10.02.03 (b)	974.2	
614.7	6.01.39	638		654.2	6.02.53	790.3	7.06.03	978.1	10.02.04 (b)	975	9.02.04
615.1	6.01.41	639		654.3	6.02.56		7.06.04	978.2	10.02.05 (b)	976 (a)	9.05.06 (b)
615.2	6.01.42	641.1	6.02.09	654.4	6.02.52	811	8.01.01	978.3		977.1	9.04.03 (b)
615.6	6.01.44	641.2	6.02.05	654.5	6.02.54	812.1	8.01.02	978.4 (a)		977.2	9.04.04 (b)
615.3		641.3		654.6	6.02.60	812.2	8.01.03	979.4 (a)		979.1	9.02.05
615.4	6.01.43	641.4	6.02.01	654.7	6.02.61	813.1	8.01.05	919	10.03.01 (b)	979.2	9.02.06
615.5	6.01.61	641.5	6.02.04	654.8	6.02.62	813.2			10.03.02 (b)	979.3	9.08.07
615.7	6.01.29	641.6	6.02.02	654.9	6.02.55	813.3	8.01.06	921.1	9.01.04	981	9.01.02
615.8	6.01.47	641.7	6.02.06	655	6.02.57	813.4		921.2	9.01.05	982.1	9.01.01
615.9	6.01.45	641.8	6.02.07	656.1	6.02.59	813.5	8.03.01	922	9.01.07	982.2	
616.1		641.9	6.02.08	656.2	6.02.65	821	8.02.03	923	9.01.03	983.1	3.18.01
616.3	6.01.48	642.1	6.02.03	—	6.02.63	822	8.02.01	931.1		984.1	9.01.06
616.4	6.01.49	642.2	6.02.11	—	6.02.66	823	8.02.02	932.1		984.2	9.08.12 (b)
616.8	6.01.51	642.3	6.02.12	661	6.03.01 (e)	831	8.02.04	932.2	9.04.01 (b)	985 (a)	9.08.09 (b)
			6.02.10	662	6.03.02 (e)	832	8.01.04	932.3			10.04.01 (b)
			6.02.14	664 (c)	6.06.03	833	8.02.04	933.1		990 (a)	10.04.02 (b)
					6.06.04		6.04.02	934.1			10.04.03 (b)

(a), (b), (c), (d), Cfr. le corrispondenti note alla pagina precedente.

(e) Nello schema classificatorio del 1981, il commercio ambulante è distribuito nelle rispettive categorie di attività economica dei prodotti considerati.

(f) Il campo di rilevazione del censimento del 1981 esclude l'organizzazione carceraria.

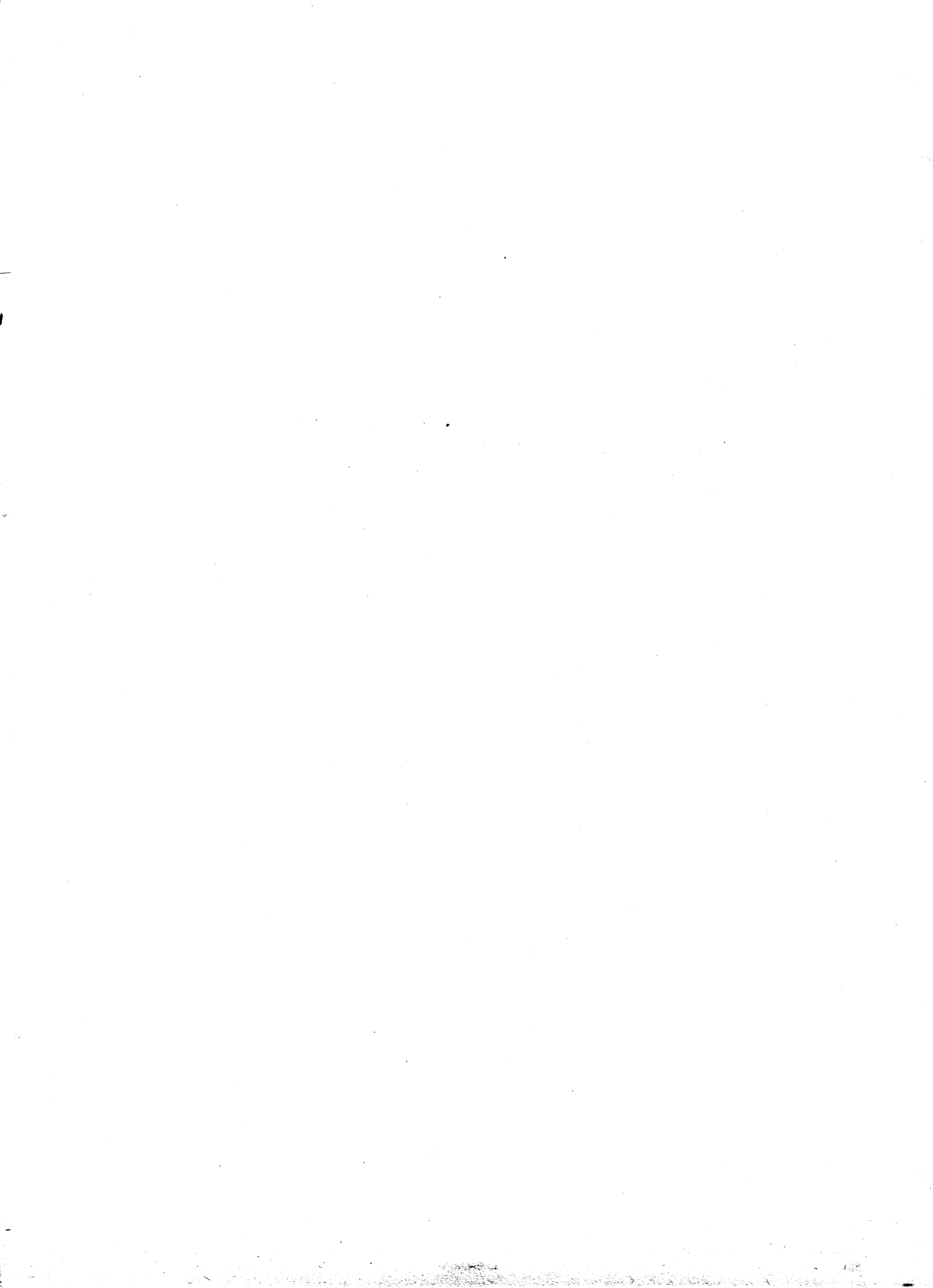

questionari di censimento



ISTITUTO CENTRALE DI STATISTICA

6° CENSIMENTO GENERALE DELL'INDUSTRIA, DEL COMMERCIO, DEI SERVIZI E DELL'ARTIGIANATO

26 ottobre 1981

(Legge 18 dicembre 1980, n. 864)

QUESTIONARIO DI CENSIMENTO

Per i quesiti seguiti da quadratino barrare così la risposta che fa al caso

Mod. ISTAT/CIC/1

A	NUMERO DI CODICE
Comune	
Provincia	

FOGLIO
A

C	NUMERO D'ORDINE DEL QUESTIONARIO
	Provvisorio

B	SEZIONE DI CENSIMENTO
N.

Definitivo

D NOTIZIE INDICATIVE DELL'IMPRESA, DELL'AMMINISTRAZIONE O DI CHI GESTISCE L'UNITA' LOCALE

Denominazione o ragione sociale: _____

Via _____

Piazza _____

Località _____ N. _____ Tel. _____

CAP _____ Comune _____ Provincia _____

Numero di iscrizione nel Registro delle Ditte della Camera di Commercio _____

E NOTIZIE INDICATIVE DELL'UNITA' LOCALE

Denominazione o ragione sociale: _____

Via _____

Piazza _____

Località _____ N. _____ Tel. _____

CAP _____ Comune _____ Provincia _____

Numero di iscrizione nel Registro delle Ditte della Camera di Commercio _____

I riquadri D ed E devono essere sempre compilati.

Importante! Per l'esatta compilazione del questionario leggere attentamente le apposite note e avvertenze

Parte I - IMPRESA

Deve essere compilata da ogni « Sede centrale di impresa » sia che coincida con una unità locale operativa, sia che risulti fisicamente o funzionalmente a sé stante. Ogni sede centrale di impresa deve, inoltre, compilare la Parte II - « Unità locale » del presente questionario. Coloro che svolgono attività non soggette all'obbligo di iscrizione nel Registro delle Ditte della Camera di Commercio (studi legali, medici, notari, ecc.; Pubblica Amministrazione, Enti pubblici, associazioni, ecc.) devono compilare soltanto la Parte II - « Unità locale » del presente questionario.

1 DIFFUSIONE TERRITORIALE DELL'IMPRESA

1.1 L'impresa, oltre all'unità locale censita con il presente questionario, gestisce altre unità locali? 1 **si** 2 **no**

1.2 In caso affermativo specificare:

a) nello stesso Comune in cui è situata la sede dell'impresa 1

b) in altri Comuni della stessa Provincia sede dell'impresa 2

c) in altri Comuni della stessa Regione sede dell'impresa 3

d) in Comuni fuori della Regione sede dell'impresa 4

3 CLASSIFICAZIONE DELL'IMPRESA

3.1 Attività esclusiva o principale:

_____ A cura del rilevatore

3.2 Altre attività:

_____ Riservato ISTAT

2 FORMA GIURIDICA

2.1 Impresa individuale 01

2.2 Società di fatto 02

2.3 Società in nome collettivo 03

2.4 Società per azioni 04

2.5 Società in accomandita 05

2.6 Società a responsabilità limitata 06

2.7 Società cooperativa 07

2.8 Azienda autonoma 08

2.9 Azienda municipalizzata 09

2.10 Altra forma _____ 10
(specificare)

4 ALTRE NOTIZIE

4.1 L'impresa nell'ambito delle proprie attività, ha rapporti diretti e sistematici con l'estero per:

a) importazioni ed esportazioni 1

b) solo importazioni 2

c) solo esportazioni 3

4.2 Tipo di produzione

a) in serie:

— con lavorazione non completamente meccanizzata 1

— con lavorazione completamente meccanizzata 2

b) non in serie 3

4.3 Il titolare partecipa alle attività dell'impresa dedicandovi la propria opera manuale? 1 **si** 2 **no**

4.4 Se l'impresa è iscritta nell'albo delle imprese artigiane indicare il numero di iscrizione _____

DICHIARO CHE I DATI E LE NOTIZIE CONTENUTI NEL PRESENTE QUESTIONARIO RISPONDONO A VERITA'

FIRMA DELL'IMPREDITORE (o chi per esso) _____
Data _____ 1981 _____

Sezione II - ELENCO DELLE UNITA' LOCALI GESTITE DALL'IMPRESA

Devono essere elencate tutte le unità locali operative e amministrative gestite dall'impresa, esistenti nel territorio dello Stato.

Al fini del censimento:

- a) per unità locale « operativa » si intende ogni singola unità nella quale si attua la produzione o la vendita di beni o la prestazione di servizi;
- b) per unità locale « amministrativa » si intende la sede centrale dell'impresa o altro ufficio direttivo, tecnico o amministrativo, sempreché tali unità siano fisicamente o funzionalmente distinte dalle unità locali operative.

TIPO DELLE UNITA' LOCALI ED EVENTUALE DENOMINAZIONE	INDIRIZZO DELL'UNITA' LOCALE			LAVORAZIONE O ATTIVITA' ESERCITATA NELL'UNITA' LOCALE (1)	ADDETTI (2)	RISERVATO ISTAT	
	Comune	Provincia	Via, piazza - N. (o località) (scrivere stampatello)				
1	2	3	4	5	6	7	8
A - UNITA' LOCALI OPERATIVE							
1.							
2.							
3.							
4.							
5.							
6.							
7.							
8.							
9.							
B - UNITA' LOCALI AMMINISTRATIVE							
a) Sede centrale							
b) Uffici direttivi, tecnici, amministrativi							
1.							
2.							
3.							
TOTALE ADDETTI							
QUALORA LO SPAZIO NON SIA SUFFICIENTE COMPILARE E ALLEGARE UN PROSPETTO ANALOGO							

(1) Indicare per ciascuna unità locale « operativa » l'attività esclusiva o principale esercitata usando i termini tecnici ritenuti più appropriati. Per le unità locali « amministrative » deve essere indicata l'attività esclusiva o principale dell'impresa riportata al punto 3.1 della Parte I del presente questionario. — (2) Comprendere tutti gli addetti di ciascuna unità locale elencata e cioè: imprenditori, titolari, gerenti, liberi professionisti, soci di cooperativa, familiari, coadiuvanti, dirigenti, direttivi, altri impiegati, operai, apprendisti, ecc. Gli addetti indicati per ciascuna unità locale devono coincidere con il totale degli addetti al quadro 5 della Parte II (Unità locale) del corrispondente questionario di censimento.

RIPORTARE NEL PRESENTE FOGLIO LE STESSE RISPOSTE GIA' FORNITE NEL FOGLIO **A**



ISTITUTO CENTRALE DI STATISTICA

6° CENSIMENTO GENERALE DELL'INDUSTRIA, DEL COMMERCIO, DEI SERVIZI E DELL'ARTIGIANATO

26 ottobre 1981

(Legge 18 dicembre 1980, n. 864)

QUESTIONARIO DI CENSIMENTO

Per i quesiti seguiti da quadratino barrare così la risposta che fa al caso

Mod. ISTAT/CIC/1

A	NUMERO DI CODICE
	Comune
Provincia	

FOGLIO
B

C	NUMERO D'ORDINE DEL QUESTIONARIO
	Provvisorio
	Definitivo

B	SEZIONE DI CENSIMENTO
N.

Definitivo

D NOTIZIE INDICATIVE DELL'IMPRESA, DELL'AMMINISTRAZIONE O DI CHI GESTISCE L'UNITA' LOCALE

Denominazione o ragione sociale: _____

Via _____

Piazza _____

Località _____ N. _____ Tel. _____

CAP _____ Comune _____ Provincia _____

Numero di iscrizione nel Registro delle Ditte della Camera di Commercio _____

E NOTIZIE INDICATIVE DELL'UNITA' LOCALE

Denominazione o ragione sociale: _____

Via _____

Piazza _____

Località _____ N. _____ Tel. _____

CAP _____ Comune _____ Provincia _____

Numero di iscrizione nel Registro delle Ditte della Camera di Commercio _____

I riquadri D ed E devono essere sempre compilati.

Parte I - IMPRESA

Deve essere compilata da ogni « Sede centrale di impresa » sia che coincida con una unità locale operativa, sia che risulti fisicamente o funzionalmente a sé stante. Ogni sede centrale di impresa deve, inoltre, compilare la Parte II - « Unità locale » del presente questionario. Coloro che svolgono attività non soggette all'obbligo di iscrizione nel Registro delle Ditte della Camera di Commercio (studi legali, medici, notari, ecc.; Pubblica Amministrazione, Enti pubblici, associazioni, ecc.) devono compilare soltanto la Parte II - « Unità locale » del presente questionario.

1 DIFFUSIONE TERRITORIALE DELL'IMPRESA

1.1 L'impresa, oltre all'unità locale censita con il presente questionario, gestisce altre unità locali? 1 sì 2 no

1.2 In caso affermativo specificare:

a) nello stesso Comune in cui è situata la sede dell'impresa 1

b) in altri Comuni della stessa Provincia sede dell'impresa 2

c) in altri Comuni della stessa Regione sede dell'impresa 3

d) in Comuni fuori della Regione sede dell'impresa 4

2 FORMA GIURIDICA

2.1 Impresa individuale 01

2.2 Società di fatto 02

2.3 Società in nome collettivo 03

2.4 Società per azioni 04

2.5 Società in accomandita 05

2.6 Società a responsabilità limitata 06

2.7 Società cooperativa 07

2.8 Azienda autonoma 08

2.9 Azienda municipalizzata 09

2.10 Altra forma (specificare) 10

3 CLASSIFICAZIONE DELL'IMPRESA

3.1 Attività esclusiva o principale:

_____ A cura del rilevatore

3.2 Altre attività:

_____ Riservato ISTAT

4 ALTRE NOTIZIE

4.1 L'impresa nell'ambito delle proprie attività, ha rapporti diretti e sistematici con l'estero per:

a) importazioni ed esportazioni 1

b) solo importazioni 2

c) solo esportazioni 3

4.2 Tipo di produzione

a) in serie:

— con lavorazione non completamente meccanizzata 1

— con lavorazione completamente meccanizzata 2

b) non in serie 3

4.3 Il titolare partecipa alle attività dell'impresa dedicandovi la propria opera manuale? 1 sì 2 no

4.4 Se l'impresa è iscritta nell'albo delle imprese artigiane indicare il numero di iscrizione _____

DICHIARO CHE I DATI E LE NOTIZIE CONTENUTI NEL PRESENTE QUESTIONARIO RISPONDONO A VERITA'

FIRMA DELL'IMPRENDITORE (o chi per esso)

Data 1981

Sezione II - ELENCO DELLE UNITA' LOCALI GESTITE DALL'IMPRESA

Devono essere elencate tutte le unità locali operative e amministrative gestite dall'impresa, esistenti nel territorio dello Stato.

Ai fini del censimento:

a) per unità locale « operativa » si intende ogni singola unità nella quale si attua la produzione o la vendita di beni o la prestazione di servizi;

b) per unità locale « amministrativa » si intende la sede centrale dell'impresa o altro ufficio direttivo, tecnico o amministrativo, sempreché tali unità siano fisicamente o funzionalmente distinte dalle unità locali operative.

TIPO DELLE UNITA LOCALI ED EVENTUALE DENOMINAZIONE	INDIRIZZO DELL'UNITA' LOCALE			LAVORAZIONE O ATTIVITA' ESERCITATA NELL'UNITA' LOCALE (1)	ADDETTI (2)	RISERVATO ISTAT	
	Comune	Provincia	Via, piazza - N. (o località) (scrivere stampatello)			7	8
1	2	3	4	5	6	7	8
A - UNITA' LOCALI OPERATIVE							
1.							
2.							
3.							
4.							
5.							
6.							
7.							
8.							
9.							
B - UNITA' LOCALI AMMINISTRATIVE							
a) Sede centrale							
b) Uffici direttivi, tecnici, amministrativi							
1.							
2.							
3.							
TOTALE ADDETTI							

QUALORA LO SPAZIO NON SIA SUFFICIENTE COMPILARE E ALLEGARE UN PROSPETTO ANALOGO

(1) Indicare per ciascuna unità locale « operativa » l'attività esclusiva o principale esercitata usando i termini tecnici ritenuti più appropriati. Per le unità locali « amministrative » deve essere indicata l'attività esclusiva o principale dell'impresa riportata al punto 3.1 della Parte I del presente questionario. — (2) Comprendere tutti gli addetti di ciascuna unità locale elencata e cioè: imprenditori, titolari, gerenti, liberi professionisti, soci di cooperativa, familiari coadiuvanti, dirigenti, direttivi, altri impiegati, operai, apprendisti, ecc. Gli addetti indicati per ciascuna unità locale devono coincidere con il totale degli addetti al quadro 5 della Parte II (Unità locale) del corrispondente questionario di censimento.

RISERVATO ISTAT	
Provincia	Altra attività
Comune	Rapporti con l'estero
Sez. di censimento	Tipo di produzione
N. questionario	Partecipazione del titolare
Forma giuridica	Carattere artigiano
Attività esclusiva o principale	Diffusione territoriale
Altra attività	N. unità locali
Altra attività	N. addetti

A	NUMERO DI CODICE
Comune	
Provincia	

B	SEZIONE DI CENSIMENTO
N.	

C	NUMERO D'ORDINE DEL QUESTIONARIO
	Definitivo

Parte II - UNITA' LOCALE

Deve essere compilata da ogni « Unità locale » sia operativa che amministrativa. Se l'unità locale coincide con la sede d'impresa deve essere anche compilata la Parte I (Impresa) del presente questionario. In tutti gli altri casi (unità fisicamente o funzionalmente separate dalla sede di impresa) deve essere compilata soltanto la presente Parte II e le notizie indicative dei quadri D ed E della prima pagina. Per le attività non soggette all'obbligo di iscrizione anagrafica nel Registro delle Ditte della Camera di Commercio (studi legali, medici, notari, ecc.; Pubblica Amministrazione, Enti pubblici, associazioni, ecc.) deve essere compilata soltanto la presente Parte II.

LE SEZIONI I - II - III - IV DEVONO ESSERE COMPILATE DA TUTTE LE UNITA' LOCALI

Sezione I - NOTIZIE GENERALI	<p>1 TIPO DI UNITA' LOCALE</p> <p>1.1 Unità locale operativa . . . 1 <input type="checkbox"/></p> <p>(ogni singola unità nella quale si attua la produzione o la vendita di beni o la prestazione di servizi)</p> <p>1.2 Unità locale amministrativa</p> <p>(sede centrale dell'impresa o altro ufficio direttivo, tecnico o amministrativo, sempreché tali unità siano fisicamente o funzionalmente distinte dalle unità locali operative di cui al punto 1.1)</p> <p>a) Sede centrale 2 <input type="checkbox"/></p> <p>b) Ufficio direttivo, tecnico o amministrativo 3 <input type="checkbox"/></p>	<p>3 CLASSIFICAZIONE DELL'UNITA' LOCALE</p> <p>3.1 Attività esclusiva o principale:</p> <p>_____</p> <p>_____</p> <p>A cura del rilevatore</p> <table border="1"> <tr> <td></td> <td></td> <td></td> <td></td> </tr> </table> <p>3.2 Altre attività:</p> <p>_____</p> <p>_____</p> <p>_____</p> <p>Riservato ISTAT</p> <table border="1"> <tr> <td></td> <td></td> <td></td> <td></td> </tr> <tr> <td></td> <td></td> <td></td> <td></td> </tr> <tr> <td></td> <td></td> <td></td> <td></td> </tr> </table>																
<p>2 PRINCIPALI PRODOTTI FABBRICATI O VENDUTI O SERVIZI PRESTATI</p> <p>_____</p> <p>_____</p> <p>_____</p> <p>_____</p>	<p>4 ALTRE NOTIZIE</p> <p>4.1 Indicare la superficie complessiva coperta dell'unità locale . . . m² _____</p> <p>4.2 Se l'attività esclusiva o principale è esercitata stagionalmente, indicare il numero dei mesi N. _____</p> <p>4.3 I locali sono in proprietà? 1 <input type="checkbox"/> 2 <input type="checkbox"/></p> <p>4.4 Indicare quali dei seguenti servizi aziendali esistono:</p> <p>— bar 1 <input type="checkbox"/> — spaccio 3 <input type="checkbox"/></p> <p>— mensa 2 <input type="checkbox"/> — strutture ambulatoriali 4 <input type="checkbox"/></p>																	

Sezione II - ADDETTI	<p>5 ADDETTI ALL'UNITA' LOCALE</p> <p>(Indicare tutto il personale occupato nell'unità locale, anche se al 26 ottobre 1981 risulta assente per servizio, ferie, malattia, sospensione dal lavoro, ecc., in base alle qualifiche previste nei contratti collettivi di lavoro dei diversi rami di attività economiche, assimilando le qualifiche particolari di ciascuna attività alle denominazioni usate nel presente prospetto. Una stessa persona non può essere indicata in due diverse categorie).</p> <table border="1"> <thead> <tr> <th></th> <th>MASCHI</th> <th>FEMMINE</th> <th>TOTALE</th> </tr> <tr> <th></th> <th>1</th> <th>2</th> <th></th> </tr> </thead> <tbody> <tr> <td>5.1 Imprenditori, titolari, gerenti, liberi professionisti, ecc. 01</td> <td></td> <td></td> <td></td> </tr> <tr> <td>5.2 Soci di cooperativa 02</td> <td></td> <td></td> <td></td> </tr> <tr> <td>5.3 Familiari coadiuvanti 03</td> <td></td> <td></td> <td></td> </tr> <tr> <td>5.4 Dirigenti 04</td> <td></td> <td></td> <td></td> </tr> <tr> <td>5.5 Direttivi, ricercatori e tecnici laureati 05</td> <td></td> <td></td> <td></td> </tr> <tr> <td>5.6 Altri impiegati 06</td> <td></td> <td></td> <td></td> </tr> <tr> <td>5.7 Categorie speciali (intermedi) 07</td> <td></td> <td></td> <td></td> </tr> <tr> <td>TOTALE a riportare</td> <td></td> <td></td> <td></td> </tr> </tbody> </table>		MASCHI	FEMMINE	TOTALE		1	2		5.1 Imprenditori, titolari, gerenti, liberi professionisti, ecc. 01				5.2 Soci di cooperativa 02				5.3 Familiari coadiuvanti 03				5.4 Dirigenti 04				5.5 Direttivi, ricercatori e tecnici laureati 05				5.6 Altri impiegati 06				5.7 Categorie speciali (intermedi) 07				TOTALE a riportare				<table border="1"> <thead> <tr> <th></th> <th>MASCHI</th> <th>FEMMINE</th> <th>TOTALE</th> </tr> <tr> <th></th> <th>1</th> <th>2</th> <th></th> </tr> </thead> <tbody> <tr> <td>Riporto</td> <td></td> <td></td> <td></td> </tr> <tr> <td>5.8 Capi operai 08</td> <td></td> <td></td> <td></td> </tr> <tr> <td>5.9 Operai specializzati 09</td> <td></td> <td></td> <td></td> </tr> <tr> <td>5.10 Operai qualificati 10</td> <td></td> <td></td> <td></td> </tr> <tr> <td>5.11 Operai comuni 11</td> <td></td> <td></td> <td></td> </tr> <tr> <td>5.12 Apprendisti 12</td> <td></td> <td></td> <td></td> </tr> <tr> <td>5.13 Altro personale 13</td> <td></td> <td></td> <td></td> </tr> <tr> <td>TOTALE ADDETTI 14</td> <td></td> <td></td> <td></td> </tr> <tr> <td>Di cui a tempo parziale 15</td> <td></td> <td></td> <td></td> </tr> </tbody> </table>		MASCHI	FEMMINE	TOTALE		1	2		Riporto				5.8 Capi operai 08				5.9 Operai specializzati 09				5.10 Operai qualificati 10				5.11 Operai comuni 11				5.12 Apprendisti 12				5.13 Altro personale 13				TOTALE ADDETTI 14				Di cui a tempo parziale 15			
		MASCHI	FEMMINE	TOTALE																																																																																		
	1	2																																																																																				
5.1 Imprenditori, titolari, gerenti, liberi professionisti, ecc. 01																																																																																						
5.2 Soci di cooperativa 02																																																																																						
5.3 Familiari coadiuvanti 03																																																																																						
5.4 Dirigenti 04																																																																																						
5.5 Direttivi, ricercatori e tecnici laureati 05																																																																																						
5.6 Altri impiegati 06																																																																																						
5.7 Categorie speciali (intermedi) 07																																																																																						
TOTALE a riportare																																																																																						
	MASCHI	FEMMINE	TOTALE																																																																																			
	1	2																																																																																				
Riporto																																																																																						
5.8 Capi operai 08																																																																																						
5.9 Operai specializzati 09																																																																																						
5.10 Operai qualificati 10																																																																																						
5.11 Operai comuni 11																																																																																						
5.12 Apprendisti 12																																																																																						
5.13 Altro personale 13																																																																																						
TOTALE ADDETTI 14																																																																																						
Di cui a tempo parziale 15																																																																																						

6 MEZZI DI TRASPORTO IN DOTAZIONE ALL'UNITA' LOCALE

	Numero
6.1 Motoveicoli	
— motocarri e motofurgoni	01
— altri motoveicoli (1)	02
6.2 Autovetture (2)	
— a benzina	03
— ad altro tipo di alimentazione	04
6.3 Autobus	05
6.4 Autocarri	
— fino a 10 quintali di portata utile (3)	06
— da 11 a 30 quintali di portata utile	07
— da 31 a 70 quintali di portata utile	08
— da 71 a 90 quintali di portata utile	09
— oltre 90 quintali di portata utile	10
6.5 Motrici per semirimorchi (4)	11

	Numero
6.6 Semirimorchi (5)	12
6.7 Rimorchi	13
6.8 Autoveicoli per usi speciali o per trasporto specifico (6)	14
6.9 Rimorchi di autoveicoli per usi speciali o per trasporto specifico	15

- (1) Motocicli, motocarrozette, motoleggere, motoveicoli per uso speciale (escluse le biciclette a motore).
- (2) Compresa le autovetture per il trasporto promiscuo con portata utile non superiore a 5 quintali.
- (3) Compresa le autovetture per trasporto promiscuo con portata utile superiore a 5 quintali.
- (4) Veicoli destinati al traino e non atti a portare carico utile proprio.
- (5) Rimorchi costruiti in modo tale che parte notevole del peso e del carico gravi sul veicolo trattore.
- (6) Autoambulanza, autocisternati, autocarri per carni macellate, per immondizie, autospartineve, autopompe, autoscale, automezzi Radio TV, autobetoniere, ecc.

7 TIPO DI IMPIANTO ED ENERGIA UTILIZZATA

7.1 Tipo di impianto:
(fornire una sola risposta)

	RISCALDAMENTO	CONDIZIONAMENTO
— Impianto fisso centralizzato	1 <input type="checkbox"/>	1 <input type="checkbox"/>
— Impianto fisso autonomo	2 <input type="checkbox"/>	2 <input type="checkbox"/>
— Solo apparecchi singoli	3 <input type="checkbox"/>	3 <input type="checkbox"/>
— Nessun impianto	4 <input type="checkbox"/>	4 <input type="checkbox"/>

7.2 Tipo di energia prevalentemente utilizzata:
(fornire una sola risposta)

	RISCALDAMENTO	CONDIZIONAMENTO
— Combustibili solidi (carbone, legna, ecc.)	1 <input type="checkbox"/>	1 <input type="checkbox"/>
— Prodotti petroliferi (kerosene, gasolio, gas in bombole, ecc.)	2 <input type="checkbox"/>	2 <input type="checkbox"/>
— Gas da rete di distribuzione	3 <input type="checkbox"/>	3 <input type="checkbox"/>
— Energia elettrica	4 <input type="checkbox"/>	4 <input type="checkbox"/>
— Altra fonte energetica (specificare)	5 <input type="checkbox"/>	5 <input type="checkbox"/>

NOTIZIE RELATIVE A PARTICOLARI SETTORI DI ATTIVITA' ECONOMICHE

8 FORNI E APPARECCHI PER PROCESSI TERMICI E TIPO DI ENERGIA UTILIZZATA

Tipo di energia prevalentemente utilizzata:
(fornire una sola risposta per ogni colonna)

- Combustibili solidi (carbone, legna, ecc.)
- Prodotti petroliferi (kerosene, gasolio, gas in bombole, ecc.)
- Gas da rete di distribuzione
- Energia elettrica
- Altra fonte energetica
(specificare)

	PER FUSIONE, TRATTAMENTO TERMICO O RISCALDO	COTTURA DI PRODOTTI INDUSTRIALI	ESSICCAZIONE E DISIDRATAZIONE	ALTRI PROCESSI
1 <input type="checkbox"/>	1 <input type="checkbox"/>	1 <input type="checkbox"/>	1 <input type="checkbox"/>	
2 <input type="checkbox"/>	2 <input type="checkbox"/>	2 <input type="checkbox"/>	2 <input type="checkbox"/>	
3 <input type="checkbox"/>	3 <input type="checkbox"/>	3 <input type="checkbox"/>	3 <input type="checkbox"/>	
4 <input type="checkbox"/>	4 <input type="checkbox"/>	4 <input type="checkbox"/>	4 <input type="checkbox"/>	
5 <input type="checkbox"/>	5 <input type="checkbox"/>	5 <input type="checkbox"/>	5 <input type="checkbox"/>	

9 UTILIZZO DI VAPORE PER PROCESSO

9.1 L'unità locale utilizza vapore per processo proveniente da:

- Generatori di vapore in dotazione all'unità locale 1
- Recuperatori di vapore in dotazione all'unità locale 2
- Acquisizione di vapore da altre unità locali 3

9.2 Per i soli generatori di vapore indicare il tipo di energia prevalentemente utilizzata (fornire una sola risposta)

- Combustibili solidi (carbone, legna, ecc.) 1
- Prodotti petroliferi (kerosene, gasolio, gas in bombole, ecc.) 2
- Gas da rete di distribuzione 3
- Energia elettrica 4
- Altra fonte energetica
(specificare) 5

AVVERTENZE PER LA COMPILAZIONE DEL QUESTIONARIO

TUTTE LE NOTIZIE DEL PRESENTE QUESTIONARIO
DEVONO ESSERE RIFERITE ALLA DATA DEL 26 OTTOBRE 1981

1) Sono soggette al Censimento — e quindi devono compilare il presente questionario — tutte le imprese e le unità locali che esercitano la propria attività nei settori dell'industria (estrattiva, manifatturiera, dell'edilizia e installazione di impianti; dell'energia e acque), commercio, alberghi e pubblici esercizi, trasporti e comunicazioni, credito e assicurazione, servizi (compresa la Pubblica Amministrazione) e artigianato, nonché quelle che esplicano la silvicoltura, la pesca e le attività di trasformazione annesse ad aziende agricole o svolte in forma associata.

2) Ai fini del Censimento:

— Per **impresa** s'intende l'organizzazione di un'attività economica esercitata con carattere professionale al fine della produzione o dello scambio di beni o di servizi.

— Per **unità locale** s'intende l'impianto (o corpo di impianti) situato in un dato luogo e variamente denominato (stabilimento, laboratorio, miniera, bottega, negozio, studio professionale, ufficio e simili) in cui viene effettuata la produzione o la distribuzione di beni o la prestazione di servizi.

Costituiscono unità locali anche la sede centrale dell'impresa nonché gli uffici direttivi, tecnici e amministrativi, sempre che tali unità siano fisicamente o funzionalmente distinte dalle unità locali indicate nel comma precedente.

3) I quadri relativi alle « NOTIZIE INDICATIVE DELL'IMPRESA » ed alle « NOTIZIE INDICATIVE DELL'UNITÀ LOCALE » devono essere sempre compilati.

— Nel riquadro D (notizie indicative dell'impresa) tutti coloro che sono soggetti all'obbligo di iscrizione nel Registro delle Ditte della Camera di Commercio per l'attività principale svolta, sono tenuti ad indicare il numero di iscrizione nel Registro delle Ditte della Camera di Commercio di appartenenza.

— Gli artigiani sono tenuti ad indicare al punto 4.4 della Parte I (Impresa) anche il numero di iscrizione nell'Albo delle Imprese Artigiane.

— È da rilevare che non devono essere in alcun modo indicati altri numeri di iscrizione in Albi, Ruoli o Elenchi tenuti dalla Camera di Commercio.

— In particolare, i commercianti non dovranno mai riportare il numero di iscrizione nel Registro Esercenti il Commercio, ovvero nell'Albo dei Commercianti all'ingrosso di prodotti ortofrutticoli, carni ed ittici, mentre gli ausiliari del commercio non dovranno mai riportare il numero di iscrizione nel Ruolo degli agenti di assicurazione, nell'Elenco degli spedizionieri, nel Ruolo degli agenti di affari in mediazione, nel Ruolo degli agenti marittimi raccomandati, nel Ruolo dei mediatori marittimi e simili.

— Nel riquadro E (notizie indicative dell'unità locale), nel caso di unità gestite da imprese aventi sede nella provincia, si deve riportare il numero di iscrizione nel Registro delle Ditte, indicato nel riquadro D.

— Nel caso di unità locali gestite da imprese con sede in altre provincie si deve indicare il numero di iscrizione nel Registro delle Ditte della Camera di Commercio della provincia in cui è ubicata l'unità locale censita con il presente questionario e non deve essere indicato alcun numero di iscrizione nel Registro delle Ditte, nel riquadro D.

4) La Parte I — « IMPRESA » del presente questionario deve essere compilata soltanto da ogni « sede centrale d'impresa » sia che essa coincida con una unità locale operativa, sia che risulti fisicamente o funzionalmente a sé stante. Ogni sede centrale d'impresa deve altresì compilare la Parte II « Unità Locale » del presente questionario. Coloro che svolgono attività non soggette all'obbligo di iscrizione nel Registro delle ditte della Camera di Commercio (studi legali, notarili, medici, ecc.; Pubblica Amministrazione, Enti Pubblici, associazioni, ecc.) devono compilare soltanto la Parte II « Unità Locale » del presente questionario.

5) La Parte II — « UNITÀ LOCALE » del presente questionario deve essere compilata da ogni « Unità Locale » sia essa operativa o amministrativa. Se l'unità locale in questione coincide con la sede dell'impresa deve essere compilata anche la Parte I — « IMPRESA » del questionario. In tutti gli altri casi (unità fisicamente o funzionalmente separate dalla sede d'impresa), deve essere compilata soltanto la Parte II e le notizie indicative dei quadri D ed E della prima pagina. Per le attività non soggette all'obbligo

di iscrizione anagrafica nel Registro delle Ditte della Camera di Commercio, deve essere compilata soltanto la Parte II — « Unità Locale ». In particolare ai fini della esatta compilazione della Parte II — « Unità Locale » del questionario, è da tener presente quanto segue:

a) Sez. II: quadro 5 — Addetti all'unità locale.

Imprenditori, titolari, liberi professionisti, gerenti, ecc.: indicare, per le imprese individuali, il titolare sempre che partecipi direttamente alla gestione; per le società, la persona o le persone che risultano consiglieri delegati e simili. Per gli Enti Pubblici indicare la persona responsabile della gestione dell'ente.

Soci di Cooperativa: indicare solo i soci di cooperativa che assumono la figura di lavoratori in proprio.

Dirigenti: indicare i lavoratori che ricoprono un ruolo caratterizzato da un elevato grado di professionalità, autonomia e potere decisionale e sono preposti alla direzione di un ente o organismo pubblico o di sue ripartizioni, di una azienda o di un settore o servizio di particolare rilevanza, ed esplicano le loro funzioni al fine di promuovere, coordinare e gestire la realizzazione degli obiettivi dell'impresa o dell'ente.

In particolare, per le amministrazioni pubbliche, vanno qui comprese le qualifiche dirigenziali previste dal D.P.R. 30 giugno 1972, n. 748 per ciò che riguarda i dipendenti delle amministrazioni statali, nonché le qualifiche equivalenti presso tutte le altre amministrazioni, siano esse a carattere centrale o locale.

Direttivi ed altri impiegati: indicare i lavoratori che svolgono nel campo tecnico-amministrativo, con diverso grado di responsabilità, discrezionalità di poteri e autonomia, funzioni direttive nell'ambito di un servizio o di un ufficio, o che collaborano, a volte, con adeguata autonomia operativa o nei limiti di principi o procedure, allo svolgimento dell'attività compresa nel campo in cui operano, o che svolgono attività di semplice coordinamento e controllo o di mera esecuzione.

Categorie speciali (intermedi): indicare i lavoratori che guidano e controllano, con apporto di adeguata competenza tecnico-pratica, gruppi di altri lavoratori operai, esercitando a volte un certo potere di iniziativa per la condotta delle lavorazioni.

Operai specializzati: indicare i lavoratori che svolgono attività per la cui esecuzione si richiedono adeguate cognizioni tecnico-pratiche conseguite in istituti professionali ovvero mediante istruzione equivalente acquisite con il necessario tirocinio e che compiono, con l'apporto di particolare e personale competenza, operazioni su apparati o attrezzature complesse che presuppongono la conoscenza di specifica tecnologia.

Operai qualificati: indicare i lavoratori in possesso di specifiche capacità tecnico-pratiche, acquisite con adeguato tirocinio o preparazione in scuole professionali, che sanno eseguire con perizia il lavoro ad essi affidato, risultando comunque classificati ad un livello inferiore a quello dell'operaio specializzato.

Operai comuni (compresi i manovali): indicare tutti gli altri operai non compresi nelle due voci precedenti.

Apprendisti: indicare i lavoratori che, nell'ambito della normativa ufficiale, sono impiegati nell'impresa al fine di effettuare l'addestramento necessario per conseguire una specifica qualificazione fornendo nel contempo la propria opera nell'impresa medesima.

Altro personale: indicare tutti gli altri lavoratori non compresi nelle categorie precedenti o che attendono alla semplice sorveglianza o custodia.

b) Sez. IV: punto 7.1 — Per **impianto fisso centralizzato** di riscaldamento e condizionamento si intende l'impianto con circolazione di acqua o di aria adibito ad uso non esclusivo dell'unità locale. Per **impianto fisso autonomo** si intende l'impianto adibito ad uso esclusivo dell'unità locale.

c) Sez. VI: punti 11.4 a) e 11.4 d) — Per **superficie complessiva di vendita (o somministrazione)** si intende l'area destinata alle vendite (o somministrazione) ivi compresa quella occupata da banchi, scaffalature e simili. Non costituisce superficie di vendita quella destinata a magazzini, a depositi, a locali di lavorazione, agli uffici ed ai servizi.

L'assegnazione della superficie di vendita (punto 11.4 a) per singole specializzazioni esercitate deve essere effettuata in proporzione al presumibile volume delle vendite.

OBBLIGHI DI DENUNCIA E SEGRETEZZA DEI DATI FORNITI COL PRESENTE QUESTIONARIO

L'obbligo di fornire le notizie richieste con il presente questionario è stabilito dall'art. 7 della legge 18 dicembre 1980, n. 864. Coloro che non forniscono le notizie richieste, ovvero le forniscono scientemente errate o incomplete, sono passibili, ai sensi dell'art. 18 R.D.L. 27 maggio 1929, n. 1265, convertito nella legge 21 dicembre 1929, n. 2238, con le modifiche di cui all'art. 3 della legge 12 luglio 1961, n. 603, di una sanzione amministrativa fino a lire 80.000 che, in caso di recidiva, può essere aumentata fino a lire 800.000, senza pregiudizio delle sanzioni fissate dal codice penale. L'art. 19 del citato Decreto-Legge n. 1285/1929 e successive modifiche stabilisce inoltre: « Le notizie che si raccolgono in occasione di inchieste ordinate dall'Istituto centrale di statistica, direttamente o a mezzo di Enti delegati, sono vincolate al più scrupoloso segreto d'ufficio e non possono essere rese note, per nessun titolo, se non in forma collettiva, in modo che non se ne possa fare alcun riferimento individuale ». Coloro che, per ragioni del proprio ufficio, essendo venuti a conoscenza di notizie di carattere personale, le comunicano ad altri o se ne servano per scopi privati, sono passibili di una sanzione amministrativa fino a lire 120.000 elevabile, in caso di recidiva, fino a lire 800.000, senza pregiudizio delle pene in cui fossero incorsi per reati previsti dal codice penale.

FIRMA DEL RILEVATORE



ISTITUTO CENTRALE DI STATISTICA

6° CENSIMENTO GENERALE DELL'INDUSTRIA, DEL COMMERCIO, DEI SERVIZI E DELL'ARTIGIANATO

26 ottobre 1981
(Legge 18 dicembre 1980, n. 864)

Mod. ISTAT CIC/2

A		NUMERO DI CODICE
Comune		
Provincia		
B SEZIONE DI CENSIMENTO		
N.		

C		NUMERO D'ORDINE DEL QUESTIONARIO
		Provvisorio
		Definitivo

QUESTIONARIO PER IL COMMERCIO AMBULANTE

Per i quesiti seguiti da quadratino barrare così la risposta che fa al caso; per gli altri quesiti scrivere stampatello.

Il presente questionario deve essere compilato per ogni esercizio di commercio ambulante, sia a posteggio fisso che mobile, purché il titolare eserciti tale commercio come attività esclusiva o prevalente.
 Non sono da comprendere gli esercizi il cui titolare: a) gestisce contemporaneamente un negozio o una azienda artigiana; b) vende direttamente la produzione propria in forma ambulante; c) esercita tale attività occasionalmente o in determinati periodi stagionali.
 NON SONO CONSIDERATI VENDITORI AMBULANTI, E PERTANTO SONO TENUTI A COMPILARE IL MOD. ISTAT CIC/1, COLORE CHE VENDONO NEI MERCATI ALL'INGROSSO O SU BANCHI FISSI DI MERCATI AL MINUTO COPERTI, OVVERO IN CHIOSCHI, BARACCHE E SIMILI, FISSATI STABILMENTE AL SUOLO.

SEZIONE I - NOTIZIE GENERALI					
<p>① PRINCIPALI PRODOTTI VENDUTI</p> <p>.....</p> <p>.....</p> <p>.....</p>	<p>③ ATTIVITA' ECONOMICA (ESCLUSIVA O PRINCIPALE)</p> <p>(in caso di vendita mista tenere conto dell'attività principale)</p> <p>.....</p> <table border="1" style="float: right;"> <tr><td style="width: 20px; height: 20px;"></td><td style="width: 20px; height: 20px;"></td><td style="width: 20px; height: 20px;"></td><td style="width: 20px; height: 20px;"></td></tr> </table>				
<p>② TIPO DEL POSTEGGIO</p> <p>FISSO 1 <input type="checkbox"/> MOBILE 2 <input type="checkbox"/></p>	<p>④ INDICARE SE L'ESERCIZIO DEL COMMERCIO AMBULANTE VIENE SVOLTO NEL TERRITORIO di un solo Comune 1 <input type="checkbox"/> di più Comuni 2 <input type="checkbox"/></p>				

<p>TITOLARE (cognome e nome)</p> <p>Comune di residenza</p> <p>Indirizzo N. (via, piazza, località)</p>	<table border="1"> <tr><td colspan="2">A</td><td>NUMERO DI CODICE</td></tr> <tr><td>Comune</td><td colspan="2"></td></tr> <tr><td>Provincia</td><td colspan="2"></td></tr> <tr><td colspan="3">B SEZIONE DI CENSIMENTO</td></tr> <tr><td colspan="3">N.</td></tr> </table> <table border="1"> <tr><td colspan="2">C</td><td>NUMERO D'ORDINE DEL QUESTIONARIO</td></tr> <tr><td colspan="2"></td><td>Definitivo</td></tr> <tr><td colspan="2"></td><td></td></tr> </table>	A		NUMERO DI CODICE	Comune			Provincia			B SEZIONE DI CENSIMENTO			N.			C		NUMERO D'ORDINE DEL QUESTIONARIO			Definitivo			
A		NUMERO DI CODICE																							
Comune																									
Provincia																									
B SEZIONE DI CENSIMENTO																									
N.																									
C		NUMERO D'ORDINE DEL QUESTIONARIO																							
		Definitivo																							
<p>DICHIARO CHE I DATI E LE NOTIZIE CONTENUTI NEL PRESENTE QUESTIONARIO RISPONDONO A VERITA'</p> <p>DATA, 1981 FIRMA DEL RILEVATORE FIRMA DEL TITOLARE (o chi per esso)</p>																									

TAGLIANDO DA CONSEGNARSI AL CENSITO

COMUNE E DATA DELLA COMPILAZIONE DEL QUESTIONARIO

Comune

Data

N.B. Il presente tagliando serve a comprovare l'effettuata compilazione del questionario e deve, pertanto, essere conservato fino al 31 gennaio 1982.

SEZIONE II - ADDETTI E MEZZI DI TRASPORTO

5 ADDETTI

Indicare il personale addetto all'esercizio alla data del 26 ottobre 1981

5.1 Titolare	1
5.2 Familiari coadiuvanti	2
5.3 Altro personale	3
Totale	4

Maschi		Femmine	Totale
1		2	

6 MEZZI DI TRASPORTO

Indicare i mezzi di trasporto in dotazione all'esercizio alla data del 26 ottobre 1981

6.1 Motoveicoli (1)	1
6.2 Autovetture (2)	2
6.3 Autocarri	3
- fino a 10 quintali di portata utile (3)	4
- da 11 a 30 quintali di portata utile	5
- da 31 a 70 quintali di portata utile	6
6.4 Altri mezzi di trasporto	7

Numero

- (1) Motoveicoli, motocarrozette, motoleggere, motoveicoli per uso speciale (escluse le biciclette a motore).
- (2) Compresa le autovetture per il trasporto promiscuo con portata utile non superiore a 5 quintali.
- (3) Compresa le autovetture per il trasporto promiscuo con portata utile superiore a 5 quintali.

IL TE MONCALIERI - Lett. ord. n. 3737 del 19-2-81 (c. 1.000.000)

OBBLIGHI DI DENUNCIA E SEGRETEZZA DEI DATI FORNITI COL PRESENTE QUESTIONARIO

L'obbligo di fornire le notizie richieste con il presente questionario è stabilito dall'art.7 della legge 18 dicembre 1980, n. 864. Coloro che non forniscono le notizie richieste, ovvero le forniscono scientemente errate o incomplete, sono passibili, ai sensi dell'art. 18 del R.D.L. 27 maggio 1929, n. 1235, convertito nella legge 21 dicembre 1929, n. 2238, con le modifiche di cui all'art. 3 della legge 12 luglio 1961, n. 603, di una sanzione amministrativa fino a lire 80.000 che, in caso di recidiva, può essere aumentata fino a lire 800.000, senza pregiudizio delle sanzioni fissate dal codice penale. L'art. 19 del citato Decreto-Legge n. 1285/1929 e successive modifiche stabilisce inoltre: « Le notizie che si raccolgono in occasione di inchieste ordinate dall'Istituto centrale di statistica, direttamente o a mezzo di Enti delegati, sono vincolate al più scrupoloso segreto d'ufficio e non possono essere rese note, per nessun titolo, se non in forma collettiva, in modo che non se ne possa fare alcun riferimento individuale ». Coloro che, per ragioni del proprio ufficio, essendo venuti a conoscenza di notizie di carattere personale, le comunicano ad altri o se ne servono per scopi privati, sono passibili di una sanzione amministrativa fino a lire 120.000 elevabile, in caso di recidiva, fino a lire 800.000, senza pregiudizio delle pene in cui fossero incorsi per reati previsti dal codice penale.

Prezzo Lire 6.000