

OMAGGIO

6°

censimento generale dell'industria,
del commercio, dei servizi e
dell'artigianato

26 ottobre 1981

Volume II

**dati sulle caratteristiche strutturali
delle imprese e delle unità locali**

Tomo 1 - fascicoli provinciali

05 - ASTI



Istat
Istituto Centrale di Statistica

roma 1984

6°

censimento generale dell'industria,
del commercio, dei servizi e
dell'artigianato

26 ottobre 1981

Volume II

**dati sulle caratteristiche strutturali
delle imprese e delle unità locali**

Tomo 1 - fascicoli provinciali

05 - ASTI



istat

Istituto Centrale di Statistica

roma 1984

indice

Introduzione

1. Premessa	pag.	IX
2. Definizioni	»	X
2.1 Impresa (pag. X) - 2.2 Unità locale (pag. X) - 2.3 Addetti (pag. XI)		
3. Classificazione delle attività economiche	»	XIII
4. Campo di rilevazione	»	XIV
5. Avvertenze alle tavole	»	XV
5.1 Notizie particolari sulle imprese (pag. XV) - 5.2 Classificazione delle imprese e delle unità locali per attività economica (pag. XVI) - 5.3 Classificazione delle imprese e delle unità locali per circoscrizione territoriale (pag. XVI) - 5.4 Avvertenze particolari alle singole tavole (pag. XVI)		
6. Avvertenze per l'interpretazione dei dati	»	XIX
7. Qualità dei dati	»	XXII
8. Dati riassuntivi e prospetti	»	XXIV
9. Diffusione dei dati	»	XXV

Tabelle sinottiche

Caratteri considerati nelle tavole delle Imprese	pag.	XXVIII
Caratteri considerati nelle tavole delle Unità locali	»	XXIX

Dati provinciali

Tavola 1	—	Imprese, unità locali e relativi addetti per ramo, classe e sottoclasse di attività economica	pag. 2
Tavola 2	—	Imprese per forma giuridica e relativi addetti per ramo e classe di attività economica	» 8
Tavola 3	—	Imprese per numero di addetti e per ramo, classe e sottoclasse di attività economica	» 10
Tavola 4	—	Imprese per numero di unità locali e per ramo e classe di attività economica	» 22
Tavola 5	—	Imprese per diffusione territoriale e per ramo e classe di attività economica	» 24
Tavola 6A	—	Unità locali per numero di addetti e per ramo, classe e sottoclasse di attività economica	» 26
Tavola 6B	—	Unità locali artigiane per numero di addetti e per ramo, classe e sottoclasse di attività economica	» 38
Tavola 7	—	Addetti alle unità locali per categoria posizionale, sesso e per ramo, classe e sottoclasse di attività economica	» 46
Tavola 8	—	Unità locali e addetti per classe di superficie coperta e per ramo e classe di attività economica	» 52
Tavola 9	—	Mezzi di trasporto su strada in dotazione alle unità locali per tipo e per ramo e classe di attività economica	» 53
Tavola 10	—	Unità locali con forni ed apparecchi termici per ramo e classe di attività economica; motori elettrici per potenza e per ramo e classe di attività economica	» 54
Tavola 11	—	Unità locali con impianti o apparecchi di riscaldamento e/o di condizionamento, per tipo di fonte energetica utilizzata e per ramo e classe di attività economica	» 56
Tavola 12	—	Unità locali operative del commercio, pubblici esercizi e alberghi per forma di collegamento economico, sistema di vendita delle merci e per classe e sottoclasse di attività economica	» 57

segue Dati provinciali

Tavola 13	—	Attrezzature in dotazione alle unità locali operative del commercio, pubblici esercizi e alberghi per classe e sottoclasse di attività economica	pag.	58
Tavola 14	—	Unità locali operative del commercio fisso al minuto per classe di superficie di vendita e per classe e sottoclasse di attività economica	»	59
Tavola 15	—	Notizie relative agli esercizi di commercio ambulante per sottoclasse di attività economica	»	59
Tavola 16	—	Servizi ambulatoriali delle strutture sanitarie pubbliche e private per tipo di servizio e per sottoclasse e categoria di attività economica	»	60

Dati comunali

Tavola 17	—	Imprese, unità locali e relativi addetti per Comune e per ramo e classe di attività economica	pag.	62
-----------	---	---	------	----

Appendice

A	—	Imprese, unità locali e addetti del Censimento 1971 per ramo e classe di attività economica (dati rielaborati secondo la classificazione delle attività economiche del 1981)	pag.	113
B	—	Schemi delle tavole disponibili	»	114
C	—	Qualifiche professionali	»	121
D	—	Classificazione delle attività economiche	»	124
E	—	Tabella di ragguglio tra la classificazione delle attività economiche adottata per il Censimento del 1981 e la classificazione del 1971	»	142

Fac-simile del *Questionario di Censimento*

Fac-simile del *Questionario per il Commercio ambulante*

introduzione

1. — PREMESSA

Il 6° Censimento generale dell'industria, del commercio, dei servizi e dell'artigianato è stato effettuato con riferimento alla data del 26 ottobre 1981, in attuazione della legge 18 dicembre 1980, n. 864 e del relativo regolamento di esecuzione (D.P.R. del 28 settembre 1981, n. 542).

Il piano di rilevazione è stato predisposto sulla base delle proposte formulate da un'apposita Commissione di studio istituita presso l'Istituto Centrale di Statistica della quale hanno fatto parte docenti universitari e rappresentanti di Amministrazioni Pubbliche, nonché di vari Enti interessati all'utilizzazione dei dati censuari.

Il piano di pubblicazione, modificato rispetto al 1971, in particolare per quanto riguarda la disponibilità dei risultati in funzione delle diverse aggregazioni territoriali, si articola nel modo seguente:

Volume I — **Primi risultati sulle imprese e sulle unità locali - Dati provvisori (Marzo 1983)**
Tomo 1 — Dati nazionali, regionali e provinciali
Tomo 2 — Dati comunali

Volume II — **Dati sulle caratteristiche strutturali delle imprese e delle unità locali**
Tomo 1 — Fascicoli provinciali (95 fascicoli)
Tomo 2 — Fascicoli regionali (20 fascicoli)
Tomo 3 — Fascicolo nazionale

Volume III — **Atti del censimento.**

Un apposito volume sarà dedicato ad una relazione illustrativa ed interpretativa dei risultati censuari.

Qui di seguito vengono riportate ed illustrate le definizioni delle unità di rilevazione e dei caratteri ai quali si riferiscono i dati contenuti nel presente fascicolo; allo scopo di assicurare un'esatta interpretazione dei dati stessi, vengono, inoltre, fornite avvertenze particolari alle singole tavole, nonché talune indicazioni sugli ulteriori canali di accesso all'informazione censuaria e sulla qualità dei risultati.

Per una più completa conoscenza delle modalità tecniche seguite per l'esecuzione del censimento, vedasi il fascicolo dell'Istituto Centrale di Statistica - 12° Censimento della popolazione e 6° Censimento dell'industria, del commercio, dei servizi e dell'artigianato, 25-26 ottobre 1981, *Disposizioni e istruzioni per gli Organi periferici*, Roma 1981.

I dati riportati nel presente fascicolo fanno riferimento alla data del 26 ottobre 1981; alla stessa data fanno riferimento, altresì, la denominazione e la circoscrizione territoriale dei Comuni e della Provincia (Cfr. Istituto Centrale di Statistica - *Elenco dei Comuni al 25 ottobre 1981*, Roma 1982).

2. — DEFINIZIONI

2.1 Impresa

Per **impresa (ditta)** si intende, ai fini del censimento, l'organizzazione di un'attività economica esercitata con carattere professionale al fine della produzione o dello scambio di beni o di servizi.

Per le attività esclusive o principali non soggette all'obbligo di iscrizione nel Registro delle Ditte delle Camere di Commercio, Industria, Artigianato e Agricoltura (*), sono state rilevate solamente le notizie relative alle unità locali.

Le imprese possono essere "*unilocalizzate*", costituite, cioè, da una sola unità locale (che coincide, pertanto, con la sede dell'impresa) o "*plurilocalizzate*", costituite da due o più unità locali, delle quali una coincidente con la sede dell'impresa e l'altra (o le altre) situata o nello stesso Comune o in Comune diverso (della stessa Provincia o anche di altra Provincia).

I dati riportati nel presente fascicolo fanno riferimento a tutte le imprese ivi comprese quelle che svolgevano la propria attività in forma artigianale ed ambulante.

2.2 Unità locale

Per **unità locale** si intende, ai fini del censimento, l'impianto (o corpo di impianti) situato in un dato luogo e variamente denominato (stabilimento, laboratorio, negozio, ristorante, albergo,

(*) Servizi dell'Amministrazione pubblica; liberi professionisti (consulenti legali, fiscali, studi tecnici, studi medici, dentistici e veterinari) se trattasi di attività svolta in prima persona da iscritti a vari ordini professionali; organizzazioni economiche e sindacali; associazioni professionali.

bar, ufficio, studio professionale, ecc.) in cui viene effettuata la produzione o la distribuzione di beni o la prestazione di servizi. Tenuto conto delle difficoltà obiettive di rilevazione e come nei passati censimenti, per talune attività è stata utilizzata una definizione più lata di unità locale.

Con riferimento a ciascuna di dette specifiche attività, per unità locale si intende:

- per le aziende di utilizzazione del bosco (categoria 020.2), l'insieme dei luoghi di abbattimento e segazione dipendenti da una stessa impresa ed esistenti in uno stesso Comune;
- per le industrie della pesca (classe 03), il complesso delle attrezzature e degli impianti fissi gestiti da una stessa impresa ed esistenti in uno stesso Comune;
- per le industrie estrattive (parte dei rami 1 e 2), nel caso di pozzi minerari, il complesso dei pozzi compresi in un'unica concessione mineraria e situati in uno stesso Comune; nel caso di cave, il complesso delle cave facenti capo ad una stessa impresa e situate in uno stesso Comune;
- per le costruzioni edilizie e l'installazione di impianti (ramo 5), il complesso dei cantieri dipendenti da una stessa impresa ed impiantati in uno stesso Comune;
- per i trasporti (parte della classe 71 e classi da 72 a 75), il complesso degli impianti e attrezzature gestiti da una stessa impresa in uno stesso Comune;
- per i servizi telefonici e di radiocomunicazioni (categoria 790.3), il complesso degli impianti gestiti da una stessa impresa o ente in uno stesso Comune;
- per i servizi di trasmissioni radiofoniche e televisive (sottoclasse 974), il complesso degli impianti, attrezzature, ecc., gestiti da una stessa impresa o ente e funzionanti nell'ambito di uno stesso Comune.

Le unità locali sono distinte in:

a) **unità locali "operative"**, costituite da quelle unità dove si attua materialmente la produzione o la vendita di beni o la prestazione di servizi, cioè stabilimenti, laboratori, officine, miniere, negozi, grandi magazzini, uffici e simili;

b) **unità locali "amministrative"**, costituite dalla sede centrale dell'impresa e dagli uffici direttivi, tecnici e amministrativi - nei quali vengono trattati gli affari inerenti la gestione dell'impresa - fisicamente o funzionalmente distinti dalle unità locali operative di cui alla precedente lettera a).

2.3 Addetti alle imprese e alle unità locali

Sono costituiti dalle persone indipendenti e dipendenti, occupate alla data del 26 ottobre 1981 nelle unità economiche censite, anche se temporaneamente assenti per servizio, ferie, malattia, sospensione dal lavoro, ecc..

Gli addetti alle unità locali riguardano le seguenti categorie posizionali:

- **Imprenditori, titolari, gerenti, liberi professionisti, ecc.:** titolari dell'impresa purché partecipino direttamente alla gestione e non si servano di un gestore o di un coadiutore o di altra persona diversamente denominata. Nel caso di società sono la persona o le persone fisiche che risultano tali dagli atti amministrativi della società stessa (amministratore unico, consigliere delegato, ecc.). Per gli Enti pubblici è la persona responsabile della gestione dell'ente.
- **Soci di cooperativa:** soci di cooperative di produzione e lavoro, i quali come corrispettivo dell'opera prestata non percepiscono una remunerazione regolata da contratti di lavoro, bensì un compenso proporzionato alla prestazione, nonché una quota parte degli utili dell'impresa. In tale categoria sono compresi, pertanto, solo i soci di cooperativa che assumono la figura di lavoratori in proprio. Qualora, invece, i soci cooperatori assumano la figura di lavoratori dipendenti, essi sono compresi nella categoria di lavoratori dipendenti (operai specializzati, operai qualificati, operai comuni, ecc.).
- **Familiari coadiuvanti:** coloro che, essendo parenti o affini di un titolare d'impresa, prestano lavoro nell'impresa stessa senza corrispettivo di una prefissata retribuzione.
- **Dirigenti:** lavoratori che ricoprono un ruolo caratterizzato da un elevato grado di professionalità, autonomia e potere decisionale e sono preposti alla direzione di un ente od organismo pubblico o di sue ripartizioni, di un'azienda o di un settore o servizio di particolare rilevanza ed esplicano le loro funzioni al fine di promuovere, coordinare e gestire la realizzazione degli obiettivi dell'impresa o dell'ente.
In particolare, per le Amministrazioni Pubbliche, sono qui comprese le qualifiche dirigenziali previste dal D.P.R. 30 giugno 1972, n. 748 per ciò che riguarda i dipendenti delle amministrazioni statali, nonché le qualifiche equivalenti presso tutte le altre amministrazioni, siano esse a carattere centrale o locale.
- **Direttivi ed altri impiegati:** lavoratori che svolgono nel campo tecnico-amministrativo, con diverso grado di responsabilità, discrezionalità di poteri ed autonomia, funzioni direttive nell'ambito di un servizio o di un ufficio, o che collaborano, a volte, con adeguata autonomia operativa o nei limiti di principi o procedure, allo svolgimento dell'attività compresa nel campo in cui operano, o che svolgono attività di semplice coordinamento e controllo o di mera esecuzione.
- **Categorie speciali (intermedi):** lavoratori che guidano e controllano, con apporto di adeguata competenza tecnico-pratica, gruppi di altri lavoratori operai, esercitando a volte un certo potere di iniziativa per la condotta delle lavorazioni.
- **Capi operai:** lavoratori che svolgono un'attività per la cui esecuzione si richiedono conoscenze di tipo specialistico ed hanno eventualmente responsabilità di guida di personale.
- **Operai specializzati:** lavoratori che svolgono attività per la cui esecuzione si richiedono

adeguate cognizioni tecnico-pratiche conseguite in Istituti professionali ovvero mediante istruzione equivalente acquisita con il necessario tirocinio e che compiono, con l'apporto di particolare e personale competenza, operazioni su apparati o attrezzature complesse che presuppongono la conoscenza di specifica tecnologia.

- **Operai qualificati:** lavoratori in possesso di specifiche capacità tecnico-pratiche, acquisite con adeguato tirocinio o preparazione in scuole professionali, che sanno eseguire il lavoro ad essi affidato con perizia, risultando comunque classificati ad un livello inferiore a quello dell'operaio specializzato.
- **Operai comuni (compresi i manovali):** tutti gli altri operai non compresi nelle tre voci precedenti.
- **Apprendisti:** lavoratori che, nell'ambito della normativa ufficiale, sono impiegati nell'unità locale al fine di effettuare l'addestramento necessario per conseguire una specifica qualificazione fornendo nel contempo la propria opera nell'unità locale medesima.
- **Altro personale:** tutti gli altri lavoratori non compresi nelle categorie precedenti o che attendono alla semplice sorveglianza o custodia.

Circa le categorie posizionali sopra elencate si precisa che esse sono state scelte in maniera tale da potersi adattare alle diverse attività economiche soggette al censimento. In tali categorie, pertanto, sono state ricondotte, attraverso una predisposta tabella di ragguglio, riportata in Appendice (punto C), le qualifiche professionali tipiche di alcuni particolari settori di attività economica, come la pesca, il commercio, i trasporti, il credito, la Pubblica Amministrazione, ecc..

3. — CLASSIFICAZIONE DELLE ATTIVITÀ ECONOMICHE

La classificazione delle attività economiche utilizzata per il censimento (*) si articola - come può rilevarsi dallo schema riportato in Appendice (punto D) - in dieci rami, suddivisi in classi e in sotto-classi; queste ultime, quasi sempre, sono ulteriormente articolate in categorie, le quali, pertanto, costituiscono le componenti elementari della classificazione.

Con la predisposizione di tale classificazione, ottenuta dalla revisione e dal perfezionamento di quella utilizzata per la rilevazione e la pubblicazione dei risultati del 5° Censimento generale dell'industria e del commercio del 1971, si è inteso raggiungere i seguenti obiettivi:

- a) pervenire ad una classificazione delle varie attività economiche che tenesse conto delle modificazioni intervenute nella struttura economica italiana nell'ultimo decennio;

(*) ISTAT, *Classificazione delle attività economiche*, Metodi e norme, Serie C, n. 8, Roma, maggio 1981.

- b) adeguare il nuovo schema classificatorio alla corrispondente classificazione delle Comunità Europee (NACE) (1);
- c) migliorare ulteriormente la comparabilità con la classificazione internazionale (CITI) (2).

In Appendice (punto E) al presente fascicolo, è riportata la tabella di ragguglio tra la classificazione delle attività economiche adottata per il Censimento del 1981 e la precedente classificazione del 1971, con riferimento ai numeri di codice delle categorie o sottoclassi.

4. — CAMPO DI RILEVAZIONE

Hanno formato oggetto del censimento tutte le imprese e le relative unità locali di qualsiasi ampiezza e da chiunque gestite - comprese quelle a carattere artigiano - esercitanti le attività qui di seguito indicate:

- a) **Le attività del ramo 0** (Agricoltura, caccia, foreste e pesca) limitatamente alle seguenti classi e categorie:
 - Categoria 013.2 - Aziende specializzate nella produzione del seme, bachi e bacolini; essiccazione dei bozzoli
 - Categoria 020.2 - Aziende di utilizzazione del bosco
 - Categoria 020.3 - Consorzi di forestazione
 - Classe 03 - Pesca
 - Classe 04 - Attività connesse con l'agricoltura

- b) **Tutte le attività comprese nei rami da 1 a 8** (Energia, gas e acqua - Industrie estrattive - Industrie manifatturiere per la trasformazione di minerali non energetici e prodotti derivati - Industrie chimiche - Industrie manifatturiere per la lavorazione e la trasformazione dei metalli; meccanica di precisione - Industrie manifatturiere alimentari, tessili, delle pelli e cuoio, dell'abbigliamento, del legno, mobili e altre industrie manifatturiere - Industrie delle costruzioni e delle installazioni di impianti per l'edilizia - Commercio (3), pubblici esercizi e alberghi; riparazioni di beni di consumo e di veicoli - Trasporti e comunicazioni - Credito e assicurazione, servizi prestatati alle imprese, noleggio).

(1) NACE: *Nomenclatura generale delle attività economiche nelle Comunità Europee* (1970), edita dall'Istituto Statistico delle Comunità Europee, Lussemburgo.

(2) CITI: *Classification internationale type, par industrie, de toutes les branches d'activité économique - Etudes statistiques* - Serie M, n. 4, Rev. 2, edita dal Bureau de Statistique des Nations Unies, New York, 1969.

(3) Per quanto riguarda il commercio ambulante, compreso nel sottoramo 6A, è da tener presente che hanno formato oggetto del censimento soltanto gli esercizi i cui titolari esercitavano il commercio ambulante come attività esclusiva o prevalente. Non sono stati rilevati, pertanto, gli esercizi di commercio ambulante il cui titolare esercitava tale attività occasionalmente o in determinati periodi dell'anno.

c) **Le attività del ramo 9** (Pubblica Amministrazione; servizi pubblici e privati) con esclusione delle seguenti classi, sottoclassi e categorie:

Categoria 912.1 - Amministrazione della giustizia (sono stati esclusi tutti i settori di competenza della Direzione Generale degli istituti di prevenzione e di pena)

Categoria 912.2 - Ospedali psichiatrici giudiziari

Sottoclasse 913 - Sicurezza nazionale ed ordine pubblico

Sottoclasse 914 - Corpo nazionale dei vigili del fuoco

Sottoclasse 915 - Difesa nazionale

Sottoclasse 935 - Professori ed insegnanti indipendenti

Sottoclasse 955 - Attività professionali paramediche indipendenti (ostetriche, infermieri, fisioterapisti, ecc.)

Sottoclasse 966 - Organizzazioni religiose

Sottoclasse 976 - Libere professioni artistiche e letterarie

Categoria 978.4 - Attività professionali sportive indipendenti (atleti, istruttori, ecc.)

Categoria 979.4 - Insegnanti indipendenti di attività ricreative (maestri di danza, di bridge, ecc.)

Sottoclasse 985 - Servizi domestici presso famiglie e convivenze

Classe 99 - Rappresentanze diplomatiche, organizzazioni internazionali e soprannazionali e forze armate alleate.

In particolare, per quanto riguarda i servizi privati, sono stati esclusi dal campo di osservazione del censimento i servizi domestici presso famiglie e convivenze, nonché le attività inerenti al culto e le libere professioni artistiche e letterarie, mentre con riferimento alla Pubblica Amministrazione non sono state censite le unità relative alla difesa e alla sicurezza nazionale. Per quanto concerne l'istruzione, a causa delle difficoltà obiettive di rilevazione del personale docente che nel mese di ottobre è interessato a fenomeni di mobilità, si è ritenuto opportuno utilizzare le informazioni risultanti dai modelli delle statistiche correnti effettuate dall'ISTAT, salvo per le scuole private, legalmente non riconosciute, che sono state direttamente censite dai rilevatori.

5. — AVVERTENZE ALLE TAVOLE

5.1 Notizie particolari sulle imprese

Come è stato già detto in precedenza, (Cfr. precedente paragrafo 2.1), per le attività esclusive o principali non soggette all'obbligo di iscrizione nel Registro delle Ditte delle Camere di Commercio (studi legali, medici, notari, Pubblica Amministrazione, Enti pubblici, associazioni, ecc.) sono state rilevate solamente le notizie relative alle unità locali, per cui le predette attività non sono state considerate imprese e, pertanto, il numero delle imprese, in taluni casi, può risultare inferiore a quello rilevato con il Censimento del 1971.

5.2 Classificazione delle imprese e delle unità locali per attività economica

La classificazione delle imprese per ramo, classe, sottoclasse e categoria di attività economica è effettuata in base all'attività esercitata dall'impresa stessa e risultante dalla dichiarazione riportata nel questionario di censimento.

Nel caso di imprese esercitanti attività classificabili in rami, classi, sottoclassi o categorie differenti, tali imprese sono classificate nel ramo, classe, sottoclasse o categoria corrispondente all'attività prevalente.

La classificazione delle unità locali, per ramo, classe, sottoclasse e categoria di attività economica è effettuata, parimenti, in base al criterio dell'attività unica o prevalente svolta nelle unità locali stesse, indipendentemente dalla classificazione delle relative imprese.

Pertanto, la classificazione per attività economica delle imprese è indipendente da quella delle unità locali. Si ha coincidenza delle due classificazioni solo nel caso di imprese aventi una sola unità locale (unilocalizzate) o di imprese aventi più unità locali esercitanti tutte la medesima attività prevalente dell'impresa.

Le unità locali operative sono classificate in base alla attività economica, unica o prevalente, in esse svolta, mentre le unità locali amministrative sono classificate in base all'attività economica, unica o prevalente, esercitata dalla relativa impresa.

5.3 Classificazione delle imprese e delle unità locali per circoscrizione territoriale

Per la classificazione delle imprese e delle unità locali per circoscrizione territoriale, occorre precisare che mentre le imprese sono sempre classificate nel Comune in cui è ubicata la sede centrale, per quanto concerne le unità locali e gli addetti, la loro classificazione territoriale varia a seconda che le stesse siano considerate in rapporto all'impresa da cui dipendono o indipendentemente da essa.

Pertanto, nelle tavole in cui si riportano i dati relativi alle imprese, nel Comune sede dell'impresa risultano classificate tutte le unità locali (con i relativi addetti) dipendenti dall'impresa stessa, anche se territorialmente le stesse sono ubicate in Comuni diversi.

Nelle tavole, invece, in cui si riportano i dati concernenti le unità locali, ciascuna unità locale (con i relativi addetti) è stata classificata nel Comune in cui è effettivamente situata.

5.4 Avvertenze particolari alle singole tavole

Tavola 1

Ai fini del censimento sono considerate **artigiane** le imprese di norma con forma giuridica individuale e aventi una sola unità locale, che esplicano un'attività produttiva di beni materiali o di prestazioni di servizi, di natura artistica o usuale ed il cui titolare accentra tutte le funzioni inerenti alla gestione, impiegando la propria opera in modo continuativo nella lavorazione ed eventualmente nella istruzione degli apprendisti, senza o con l'aiuto di familiari e/o di salariati: questi ultimi, in numero variamente limitato, in rapporto all'attività esercitata.

L'impresa artigiana può anche presentarsi in forma societaria, ma solamente come società di fatto o società in nome collettivo o società cooperativa, nella quale i soci prestano lavoro manuale.

Tavola 2

In relazione alla **forma giuridica** le imprese sono classificate in: imprese individuali, società per azioni, cooperative, in accomandita, a responsabilità limitata, in nome collettivo, altre (società di fatto), aziende municipalizzate e altre forme.

In particolare, si precisa che nelle "Altre forme" sono compresi gli enti pubblici, particolari tipi di consorzi ed altre forme associative di imprese che per la loro natura giuridica non sono classificabili nelle altre voci (enti morali, società familiari, ecc.).

Ai fini del censimento, le imprese esercitanti il commercio ambulante sono classificate tra le imprese individuali.

Tavola 3

Gli **addetti all'impresa** sono costituiti dal complesso degli addetti in forza a ciascuna unità locale gestita dall'impresa stessa (Cfr. precedente paragrafo 2.3).

Tavola 4

Il numero delle **unità locali dell'impresa** comprende le unità locali operative e amministrative dell'impresa stessa.

Tavola 5

Per quanto riguarda la diffusione territoriale delle imprese, sono considerate: **a diffusione comunale** tutte le imprese che hanno una sola unità locale (unilocalizzate) nonché quelle aventi due o più unità locali (plurilocalizzate) ubicate tutte nello stesso Comune sede dell'impresa; **a diffusione provinciale** quelle che hanno unità locali in più Comuni, appartenenti tutti alla medesima Provincia sede dell'impresa; **a diffusione regionale** quelle che hanno unità locali in Comuni facenti parte di più Provincie comprese nella stessa Regione sede dell'impresa; **a diffusione nazionale** quelle che hanno unità locali in Comuni appartenenti a Provincie di Regioni diverse.

Le imprese esercitanti il commercio ambulante sono considerate a diffusione comunale.

Tavola 6A

Le **unità locali senza addetti** comprendono, di norma, quelle temporaneamente inattive alla data del censimento e quelle unità i cui addetti svolgono prevalentemente la propria attività in altre unità locali della stessa impresa (locali adibiti ad attività stagionali, locali in corso di ristrutturazione alla data di censimento, secondo studio professionale di uno stesso titolare, magazzini senza personale fisso, ecc.).

Tavola 6B

Il carattere **artigiano** delle unità locali risulta illustrato nella precedente Tavola 1.

Tavola 7

Le **categorie posizionali** previste nella presente tavola sono illustrate al precedente paragrafo 2.3 (Addetti alle imprese e alle unità locali).

Tavola 8

Per **superficie coperta** si intende la superficie dell'unità locale delimitata orizzontalmente e verticalmente in modo permanente.

Nel caso in cui la superficie coperta dell'unità locale si sviluppava su piani diversi è stata considerata la somma della superficie coperta di ciascun piano.

Tavola 9

Nella presente tavola sono indicati i **mezzi di trasporto** in dotazione all'unità locale ed impiegati in funzione dell'attività esercitata dall'unità locale stessa. Ovviamente una stessa unità locale può essere interessata a più tipi di mezzi di trasporto, i quali, peraltro, sono riferiti anche all'esercizio di attività secondarie di trasporto.

Tavola 10

Sono considerate solamente le **unità locali operative** che alla data di censimento esercitavano un'attività esclusiva o principale nei settori dell'industria (rami da 0 a 5) e delle riparazioni di beni di consumo e di veicoli (sottoramo 6B). In particolare, per **motori elettrici** s'intendono le macchine alimentate da energia elettrica che trasformano quest'ultima in energia meccanica per azionare apparecchiature (macchine operatrici, pompe, sistemi di trasporto o sollevamento, ecc.).

Tavola 11

Per **impianto di riscaldamento** si intende l'impianto di utilizzazione stagionale (invernale) che serve a portare la temperatura degli ambienti a livello di confort stabilito.

Per **impianto di condizionamento** deve intendersi l'impianto con funzionamento annuale che assicura una temperatura costante più alta d'inverno e più bassa d'estate, oppure l'impianto con funzionamento stagionale (estivo) che assicura una temperatura di benessere più bassa di quella esterna.

Tavola 12

Per **unione volontaria** si deve intendere una "forma di integrazione verticale, regolata da uno statuto ed evidenziata da un marchio comune, fra uno o più grossisti e dettaglianti o pubblici esercenti, i quali, pur conservando singolarmente la propria autonomia giuridica e patrimoniale, dal punto di vista operativo si accordano al fine di organizzare in comune gli acquisti ed alcuni servizi per lo sviluppo delle vendite ed il miglioramento della produttività delle singole imprese".

Per **gruppo d'acquisto** si deve intendere una "associazione tra grossisti, dettaglianti o pubblici esercenti appartenenti ad un determinato settore merceologico — ciascuno dei quali conserva la propria indipendenza giuridica e gestionale — promossa principalmente al fine di realizzare in comune la funzione degli acquisti".

Per **libero servizio** si intende "il sistema di vendita secondo il quale la merce, di norma preconfezionata e con l'indicazione del prezzo ed eventualmente del peso, viene prelevata direttamente dal cliente (con esclusione cioè dell'intervento del commesso), il quale ne paga il prezzo presso le apposite casse registratrici".

Tavola 13

Per **armadio frigorifero** si intende un mobile refrigerato, a sviluppo prevalentemente verticale, chiuso ermeticamente con sportelli, che può essere usato per lo stoccaggio di piccole quantità di prodotti di pezzatura modesta oppure per l'esposizione dei prodotti in vendita nel caso in cui sia provvisto di sportelli di materiale trasparente.

Per **cella frigorifera** deve intendersi un locale in muratura o prefabbricato predisposto allo stoccaggio di prodotti deperibili i quali vengono mantenuti a temperature e umidità costanti.

Per **banco frigorifero** si intende un mobile refrigerato, a sviluppo prevalentemente orizzontale, usato per l'esposizione e la vendita di prodotti deperibili.

Per **carrello elevatore** si intende un qualsiasi mezzo a trazione elettrica, termica, manuale (a forche o pianale) utilizzato per la movimentazione orizzontale e verticale delle merci.

Ovviamente una stessa unità locale può essere interessata a più tipi di attrezzature, le quali, peraltro, fanno riferimento anche alle attività secondarie di commercio.

Tavola 14

Per **superficie di vendita** si intende quella adibita alle operazioni di vendita, sia essa destinata all'accesso del pubblico e al personale addetto alla vendita sia a banchi, scaffalature, ecc. Tale superficie comprende quella coperta ed eventualmente quella scoperta purché destinata permanentemente all'attività del punto di vendita (automercati e simili). Non è compresa la superficie di locali destinati ad altri usi, come ad esempio magazzini, servizi igienici, locali di lavorazione, uffici, ecc.

Nel caso in cui la superficie di vendita si sviluppava su piani diversi è stata considerata la somma della superficie di vendita di ciascun piano.

Tavola 15

Hanno formato oggetto del censimento soltanto gli esercizi i cui titolari esercitavano il **commercio ambulante** come attività esclusiva o prevalente. Non sono stati rilevati, pertanto, gli esercizi di commercio ambulante il cui titolare esercitava tale attività occasionalmente o in determinati periodi dell'anno.

Tavola 16

Trattasi di **servizi ambulatoriali** sanitari pubblici e privati aperti al pubblico.

Tavola 17

Il carattere **artigiano** delle unità locali risulta illustrato nella precedente Tavola 1.

6. — AVVERTENZE PER L'INTERPRETAZIONE DEI DATI

Il numero degli "addetti" alle unità locali, rilevati con il censimento industriale e commerciale, non è comparabile con il corrispondente ammontare della "popolazione attiva" quale risulta sia dal censimento della popolazione e sia dalla indagine sulle forze di lavoro, per le seguenti cause:

- per la *diversa unità di rilevazione* costituita dalla "unità locale" nel censimento industriale e commerciale, e dalla "famiglia" nel censimento della popolazione e nelle indagini sulle forze di

lavoro. Tale diversa unità di rilevazione porta, come conseguenza diretta, alla rilevazione nel censimento della popolazione e nelle indagini sulle forze di lavoro di tutte le persone che esplicano un'attività lavorativa senza fare capo ad un'unità locale (in prevalenza lavoratori a domicilio, muratori, idraulici, elettricisti, ecc.), mentre le stesse possono risultare, di fatto, escluse dal censimento industriale e commerciale a causa delle difficoltà connesse con la loro individuazione da parte del rilevatore;

- per la *diversa distribuzione territoriale*, in quanto gli "addetti" rilevati nel censimento industriale e commerciale risultano localizzati nel Comune ove ha sede l'unità locale mentre per gli "attivi" del censimento della popolazione e per le "forze di lavoro", la localizzazione è il Comune di residenza;
- per la *classificazione secondo l'attività economica*, poichè pur utilizzando la stessa classificazione, la comparabilità con le predette fonti è resa difficile per la diversità del soggetto che rende la dichiarazione (in un caso il titolare dell'unità locale, nell'altro il capo famiglia). Infatti sia gli "addetti" rilevati con il censimento industriale e commerciale che gli "attivi" rilevati con il censimento demografico e le forze di lavoro vengono classificati sulla base dell'attività, unica o prevalente, svolta dall'unità locale da cui dipendono. Tuttavia, mentre nel censimento industriale e commerciale i dipendenti di una stessa unità locale vengono classificati in base all'unica dichiarazione fornita dal titolare dell'unità locale stessa, nel censimento demografico e nelle forze di lavoro le dichiarazioni sono individuali.

* * *

Per un eventuale confronto tra i dati del Censimento del 1981, riportati nel presente fascicolo, e quelli del Censimento del 1971 occorre tener presente quanto segue:

- il campo di osservazione del Censimento del 1981 risulta notevolmente ampliato rispetto a quello del 1971, includendo il settore della Pubblica Amministrazione e larghi settori dei servizi pubblici e privati che erano stati esclusi dal precedente censimento (Cfr. precedente paragrafo 4);
- una più accurata preparazione dei rilevatori, una migliore organizzazione degli Uffici preposti in sede locale alla rilevazione, una più efficiente assistenza tecnica, validi strumenti di riscontro utilizzati in sede di revisione dei dati, nonchè il compenso erogato per unità censita, anziché forfettario come nel 1971, sono tutti fattori che hanno portato ad una più completa copertura del campo di rilevazione.

Tuttavia per comodità degli utilizzatori, in Appendice (punto A) al presente fascicolo, viene riportata una tavola contenente i dati provinciali riferiti alle imprese e alle unità locali del Censimento del 1971, rielaborati secondo la classificazione delle attività economiche utilizzata per il Censimento del 1981.

I risultati del confronto fra i due censimenti, per il complesso della Provincia, sono riassunti nella tabella seguente:

Differenze assolute 1981 rispetto al 1971 per ramo di attività economica

RAMI DI ATTIVITÀ ECONOMICA	A PARITÀ DI CAMPO DI OSSERVAZIONE		CAMPO DI OSSERVAZIONE DIVERSO (*)		TOTALE	
	N.	Addetti	N.	Addetti	N.	Addetti
0 <i>Agricoltura, caccia, foreste e pesca</i>						
Imprese	+ 49	- 24	—	—	+ 49	- 24
Unità locali	+ 32	- 28	—	—	+ 32	- 28
1 <i>Energia, gas e acqua</i>						
Imprese	+ 3	- 133	—	—	+ 3	- 133
Unità locali	+ 18	+ 111	—	—	+ 18	+ 111
2 <i>Industrie estrattive - Industrie manifatturiere per la trasformazione di minerali non energetici e prodotti derivati - Industrie chimiche</i>						
Imprese	+ 8	+ 996	—	—	+ 8	+ 996
Unità locali	+ 2	- 488	—	—	+ 2	- 488
3 <i>Industrie manifatturiere per la lavorazione e la trasformazione dei metalli; meccanica di precisione</i>						
Imprese	+ 254	- 3.343	—	—	+ 254	- 3.343
Unità locali	+ 272	+ 881	—	—	+ 272	+ 881
4 <i>Industrie manifatturiere alimentari, tessili, delle pelli e cuoio, dell'abbigliamento, del legno, mobilio e altre industrie manifatturiere</i>						
Imprese	- 20	- 69	—	—	- 20	- 69
Unità locali	+ 26	- 196	—	—	+ 26	- 196
5 <i>Industrie delle costruzioni e delle installazioni di impianti per l'edilizia</i>						
Imprese	+ 983	+ 951	—	—	+ 983	+ 951
Unità locali	+ 959	+ 724	—	—	+ 959	+ 724
6 <i>Commercio, pubblici esercizi e alberghi; riparazioni di beni di consumo e di veicoli</i>						
Imprese	- 86	+ 232	—	—	- 86	+ 232
Unità locali	+ 20	+ 534	—	—	+ 20	+ 534
7 <i>Trasporti e comunicazioni</i>						
Imprese	+ 213	+ 763	—	—	+ 213	+ 763
Unità locali	+ 372	+ 1.302	—	—	+ 372	+ 1.302
8 <i>Credito e assicurazione, servizi prestati alle imprese; noleggio</i>						
Imprese	+ 167	+ 683	+ 28	+ 269	+ 195	+ 952
Unità locali	+ 184	+ 839	+ 474	+ 1.169	+ 658	+ 2.008
9 <i>Pubblica amministrazione; servizi pubblici e privati</i>						
Imprese	+ 147	+ 156	+ 34	+ 361	+ 181	+ 517
Unità locali	+ 173	+ 267	+ 1.449	+ 9.584	+ 1.622	+ 9.851
TOTALE						
Imprese	+ 1.718	+ 212	+ 62	+ 630	+ 1.780	+ 842
Unità locali	+ 2.058	+ 3.946	+ 1.923	+ 10.753	+ 3.981	+ 14.699

(*) attività non rilevate con il Censimento del 1971.

Difficoltà di confronto si verificano inoltre per le "imprese". Ciò avviene a causa dell'allargamento, nel 1981, del campo di osservazione alla quasi totalità dei servizi pubblici e privati.

Per la maggior parte di questi, infatti, la definizione di "impresa" adottata ai fini del censimento non risultava adeguata. Pertanto per gli studi medici, notarili, legali, ecc. (in caso di non obbligo di iscrizione camerale), nonché per la Pubblica Amministrazione, Enti pubblici, assicurazioni, ecc. sono state rilevate soltanto le notizie relative alle "unità locali".

Le notizie relative alle "imprese" (Cfr. precedente paragrafo 2.1), pertanto, sono state rilevate per le sole attività esclusive o principali soggette all'obbligo di iscrizione nel registro delle Ditte delle Camere di Commercio.

Ciò contrasta con quanto effettuato con il Censimento del 1971 allorché per tutte le attività censite furono rilevate le notizie relative alle "imprese" e ciò perché le attività censite e non soggette all'obbligo di iscrizione nel Registro delle Ditte delle Camere di Commercio costituivano una parte trascurabile dell'universo censito (Aziende Autonome, imprese gestite direttamente dai Comuni, Fondazioni, Istituzioni o altri Enti pubblici in genere, ecc.).

7. — QUALITÀ DEI DATI

Il problema del controllo della qualità dei dati, che costituisce una delle fasi più delicate di ogni indagine statistica, si presenta ancor più accentuato in occasione delle rivelazioni censuarie, dalla fase di raccolta dei dati fino a quella della pubblicazione dei risultati.

Per assicurare, nei limiti del possibile, il più alto livello di attendibilità e coerenza dei risultati, l'Istituto ha previsto particolari procedure di controllo già nel corso delle operazioni di raccolta dei dati censuari. In tale fase, infatti, gli Uffici Comunali di Censimento, assistiti dagli Uffici Provinciali di Censimento, dagli Ispettori Provinciali e da Funzionari dell'ISTAT, dislocati in tutte le Province, hanno provveduto alla revisione quantitativa dei questionari di censimento, accertando che tutte le unità oggetto di rilevazione (imprese, unità locali ed esercizi di commercio ambulante) fossero state regolarmente censite. Quindi al termine delle operazioni di raccolta dei dati, gli Uffici Comunali di Censimento hanno effettuato la revisione qualitativa dei questionari di censimento allo scopo di eliminare lacune ed incompletezze che si fossero riscontrate nella compilazione dei questionari stessi.

Il controllo finale sulla validità dei risultati è stato attuato attraverso una complessa procedura elettronica per la messa a punto quantitativa e qualitativa del materiale censuario.

In pratica, si è trattato di un complesso di operazioni di controllo articolate in varie fasi di lavoro che vengono illustrate nei punti che seguono:

1) *Verifica della sequenzialità dei questionari di censimento* (codice di Provincia, Comune, numero d'ordine del questionario, numero sezione di censimento).

In tale fase sono stati individuati, tra l'altro, tutti i questionari di censimento di uno stesso Comune contrassegnati con lo stesso numero d'ordine (questionari doppiati o duplicati) la cui regolarizzazione ha richiesto il ricorso sistematico alla consultazione dei documenti cartacei.

2) *Messa a punto qualitativa dei questionari di censimento.*

I records registrati sono stati sottoposti al vaglio di un complesso programma di controllo (piano di incompatibilità) che prevede l'imposizione automatica, sotto determinate condizioni, di notizie eventualmente mancanti o non valide e l'aggiustamento delle notizie registrate nei casi di accertata incongruenza.

In particolare, è stata assicurata:

- la completezza delle notizie nell'ambito di ciascun record (controllo di record);
- la congruità delle notizie contenute in uno o più records relativi allo stesso questionario;
- la ricostruzione delle imprese plurilocalizzate, vale a dire la verifica dell'aggancio di ciascuna unità dipendente all'impresa-madre;
- la verifica dei requisiti per l'attribuzione del carattere artigiano all'impresa.

I controlli di congruità e i conseguenti aggiustamenti sono stati effettuati sulla base di standards conosciuti, ovvero a seguito di consultazione dei documenti cartacei.

Al fine di fornire ulteriori elementi conoscitivi, nel prospetto che segue sono riportati, a livello provinciale, i valori percentuali degli interventi effettuati sui principali quesiti del questionario di censimento distintamente per:

Interventi di tipo 1

- imposizione automatica di notizie.

Interventi di tipo 2

- interventi relativi ad incongruità logiche tra i vari quesiti.

Le percentuali degli aggiustamenti sono calcolate sul totale delle frequenze - Imprese e Unità locali - relative al quesito considerato.

PROVINCIA DI ASTI

Incidenza percentuale degli aggiustamenti effettuati per tipo di quesito e intervento

QUESITI	INTERVENTI	
	Tipo 1	Tipo 2
Forma giuridica dell'impresa	0,19	0,09
Attività principale dell'impresa	—	0,01
Carattere artigiano dell'impresa	—	3,15
Numero addetti dell'impresa	—	0,26
Numero addetti dell'unità locale	4,29	2,35

Il materiale relativo alla Provincia di Asti non ha evidenziato carenze di rilievo ed inoltre non ha richiesto l'effettuazione di rifacimenti o nuove codifiche.

È da segnalare, infine, che nel periodo immediatamente successivo alla raccolta dei dati, l'ISTAT ha effettuato una indagine intesa a verificare il grado di copertura del censimento, i cui risultati formeranno oggetto di pubblicazione.

8. — DATI RIASSUNTIVI

Allo scopo di fornire una sintesi delle informazioni si riportano, nei prospetti che seguono, alcuni dati relativi ai principali caratteri rilevati.

Prospetto 1 - Imprese per numero di addetti e imprese aventi interscambio con l'estero per ramo di attività economica

N. Classificazione	RAMI DI ATTIVITÀ ECONOMICA	IMPRESE CON ADDETTI												IMPORTAZIONE e/o ESPORTAZIONE	
		1 - 9		10 - 49		50 - 99		100 - 499		500 e oltre		TOTALE		Imprese	Addetti
		Imprese	Addetti	Imprese	Addetti	Imprese	Addetti	Imprese	Addetti	Imprese	Addetti	Imprese	Addetti		
0	Agricoltura, caccia, foreste e pesca	204	411	8	123	1	62	—	—	—	—	213	596	9	129
-	Industrie (in senso stretto - rami da 1 a 4)	2.074	5.259	296	5.375	23	1.660	24	4.244	2	2.760	2.419	19.298	225	10.299
1	Energia, gas e acqua	10	36	3	96	—	—	—	—	—	—	13	132	1	49
2	Industrie estrattive - industrie manifatturiere per la trasformazione di minerali non energetici e prodotti derivati - industrie chimiche	80	307	33	753	2	144	1	140	1	2.183	117	3.527	16	2.716
3	Industrie manifatturiere per la lavorazione e la trasformazione dei metalli; meccanica di precisione	702	1.711	104	1.795	7	510	13	2.141	1	577	827	6.734	68	3.415
4	Industrie manifatturiere alimentari, tessili, delle pelli e cuoio, dell'abbigliamento, del legno, mobilio e altre industrie manifatturiere	1.282	3.205	156	2.731	14	1.006	10	1.963	—	—	1.462	8.905	140	4.119
5	Industrie delle costruzioni e delle installazioni di impianti per l'edilizia	2.015	3.946	79	1.246	2	120	—	—	—	—	2.096	5.312	2	22
6	Commercio, pubblici esercizi e alberghi; riparazioni di beni di consumo e di veicoli	5.744	11.064	102	1.583	—	—	—	—	—	—	5.846	12.647	131	712
7	Trasporti e comunicazioni	706	1.059	15	299	—	—	2	408	—	—	723	1.766	24	116
8	Credito e assicurazione, servizi prestati alle imprese; noleggio	345	702	16	248	—	—	2	653	—	—	363	1.603	2	161
9	Pubblica amministrazione; servizi pubblici e privati	768	1.276	16	263	3	221	—	—	—	—	787	1.760	—	—
	TOTALE	11.856	23.717	532	9.137	29	2.063	28	5.305	2	2.760	12.447	42.982	393	11.439

Prospetto 2 - Unità locali per numero di addetti e per ramo di attività economica

N. Classificazione	RAMI DI ATTIVITÀ ECONOMICA	UNITÀ LOCALI CON ADDETTI												TOTALE	
		fino a 2		3 - 9		10 - 49		50 - 99		100 - 499		500 e oltre		Unità locali	Addetti
		Unità locali	Addetti	Unità locali	Addetti	Unità locali	Addetti	Unità locali	Addetti	Unità locali	Addetti	Unità locali	Addetti		
0	Agricoltura, caccia, foreste e pesca	166	204	44	207	11	181	—	—	—	—	—	—	221	592
-	Industrie (in senso stretto - rami da 1 a 4)	1.442	1.951	742	3.497	338	6.201	29	2.009	30	5.528	4	3.898	2.585	23.084
1	Energia, gas e acqua	17	19	12	77	12	276	1	73	1	138	—	—	43	583
2	Industrie estrattive - industrie manifatturiere per la trasformazione di minerali non energetici e prodotti derivati - industrie chimiche	38	51	56	285	40	856	4	303	1	103	1	535	140	2.133
3	Industrie manifatturiere per la lavorazione e la trasformazione dei metalli; meccanica di precisione	485	651	232	1.083	112	1.940	7	492	16	2.683	3	3.363	855	10.212
4	Industrie manifatturiere alimentari, tessili, delle pelli e cuoio, dell'abbigliamento, del legno, mobilio e altre industrie manifatturiere	902	1.230	442	2.052	174	3.129	17	1.141	12	2.604	—	—	1.547	10.156
5	Industrie delle costruzioni e delle installazioni di impianti per l'edilizia	1.603	1.994	502	2.279	74	1.094	—	—	—	—	—	—	2.179	5.367
6	Commercio, pubblici esercizi e alberghi; riparazioni di beni di consumo e di veicoli	4.859	6.732	1.160	4.684	104	1.492	1	87	1	153	—	—	6.125	13.148
7	Trasporti e comunicazioni	886	971	142	670	49	853	5	345	3	548	1	855	1.086	4.242
8	Credito e assicurazione, servizi prestati alle imprese; noleggio	703	906	234	969	42	760	5	354	1	130	—	—	985	3.119
9	Pubblica amministrazione; servizi pubblici e privati	1.627	1.838	462	2.141	150	3.299	26	1.807	7	1.247	1	869	2.273	11.201
	TOTALE	11.286	14.596	3.286	14.447	768	13.880	66	4.602	42	7.606	6	5.622	15.454	60.753

Prospetto 3 - Unità locali operative, unità locali amministrative e addetti per gruppi di categorie posizionali e per ramo di attività economica

N. Classificazione	RAMI DI ATTIVITÀ ECONOMICA	UNITÀ LOCALI				ADDETTI				
		Operative		Amministrative		Indipendenti	Dipendenti		TOTALE	
		Unità locali	Addetti	Unità locali	Addetti		Totale	di cui operai	in complesso	di cui a tempo parziale
0	Agricoltura, caccia, foreste e pesca	220	591	1	1	306	286	185	592	47
-	Industrie (in senso stretto - rami da 1 a 4)	2.557	22.589	28	495	4.231	18.853	14.183	23.084	147
1	Energia, gas e acqua	41	532	2	51	31	552	365	583	-
2	Industrie estrattive - industrie manifatturiere per la trasformazione di minerali non energetici e prodotti derivati - industrie chimiche	135	2.106	5	27	218	1.915	1.490	2.133	13
3	Industrie manifatturiere per la lavorazione e la trasformazione dei metalli; meccanica di precisione	851	10.181	4	31	1.311	8.901	6.887	10.212	22
4	Industrie manifatturiere alimentari, tessili, delle pelli e cuoio, dell'abbigliamento, del legno, mobilio e altre industrie manifatturiere	1.530	9.770	17	386	2.671	7.485	5.441	10.156	112
5	Industrie delle costruzioni e delle installazioni di impianti per l'edilizia	2.152	5.280	27	87	2.712	2.655	2.039	5.367	43
6	Commercio, pubblici esercizi e alberghi; riparazioni di beni di consumo e di veicoli	6.105	13.079	20	69	9.217	3.931	1.934	13.148	234
7	Trasporti e comunicazioni	1.076	4.147	10	95	913	3.329	1.873	4.242	2
8	Credito e assicurazione, servizi prestati alle imprese; noleggio	976	3.009	9	110	1.080	2.039	136	3.119	39
9	Pubblica amministrazione; servizi pubblici e privati	2.261	11.118	12	83	1.668	9.533	1.905	11.201	185
	TOTALE	15.347	59.813	107	940	20.127	40.626	22.255	60.753	697

9. — DIFFUSIONE DEI DATI

Allo scopo di favorire un'ampia utilizzazione dei dati raccolti con il censimento, si precisa quanto segue:

a) ad integrazione delle tavole riportate nel presente fascicolo (che, di norma, sono analizzate fino alla sottoclasse di attività economica) sono state elaborate le tavole non destinate alla pubblicazione (con analisi, di norma, fino alla categoria di attività economica), ma comunque disponibili per gli utilizzatori e i cui schemi sono riportati in Appendice (punto B);

b) sia le tavole pubblicate che quelle di cui alla lettera a) possono essere fornite su supporto cartaceo e/o magnetico;

c) le richieste comportano il rimborso delle spese vive sostenute per l'approntamento del supporto e devono essere inoltrate a: **Istituto Centrale di Statistica, Servizio Censimenti - Rep. CENS/C, Via Cesare Balbo, 16 - 00100 Roma.**

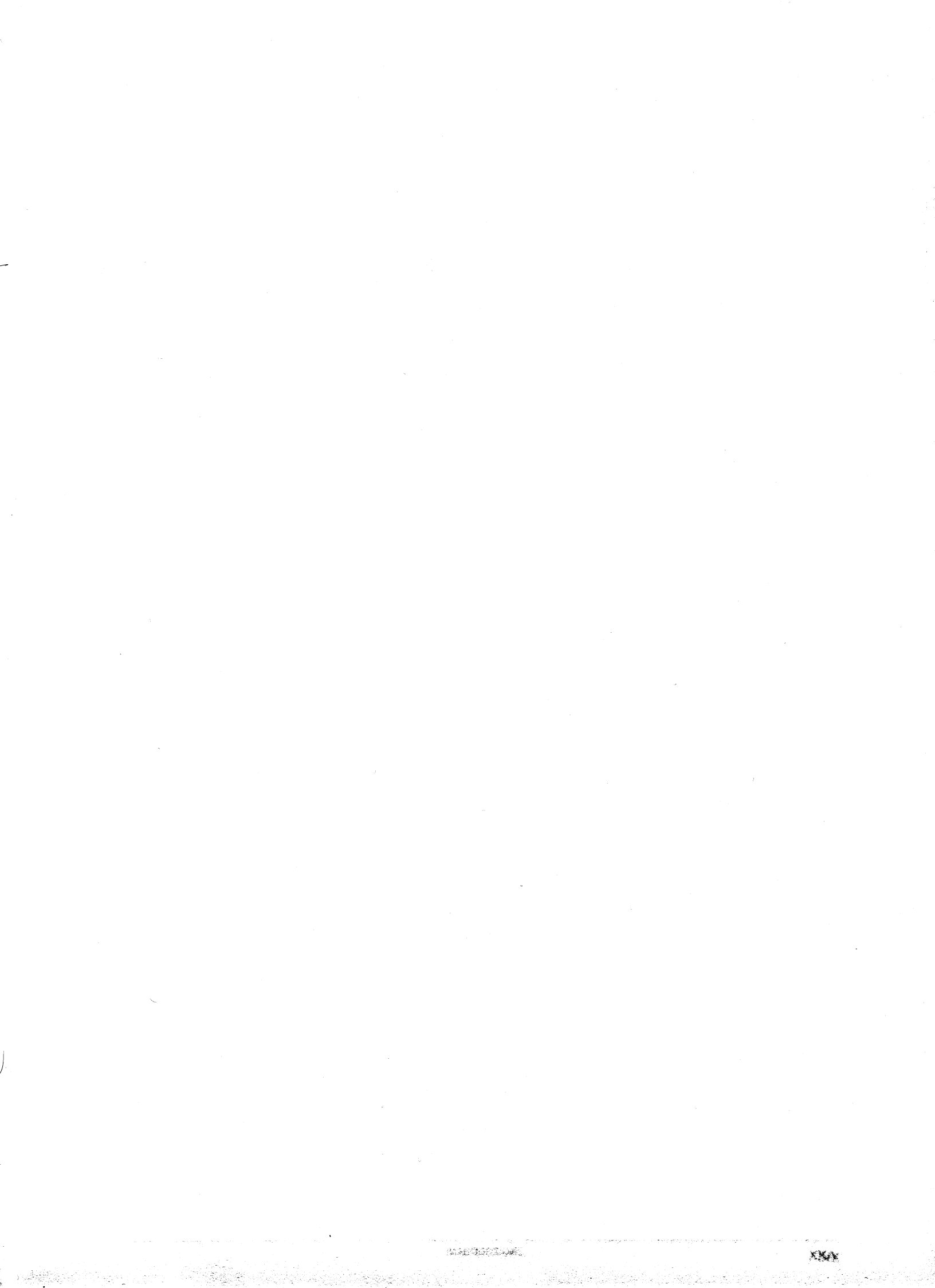

**tabelle
sinottiche
relative ai caratteri
considerati nelle tavole**

Tavole relative alle Imprese

CARATTERI	NUMERO DELLA TAVOLA																											
	1	2	3	4	5	6	7	8	9	10	11	12	13	14	15	16	17	18	19	20	21	22	23	24	25	26	27	
Addetti		CL	SCL	CL	CL																							
		CTG	CTG	SCL	SCL	CTG																						CL
Addetti alle Imprese artigiane			SCL																									
			CTG																									
Attività import - export						CTG																						
Diffusione territoriale				CL	CL																							
				SCL	SCL																							
Forma giuridica		CL																										
		CTG																										
Imprese	SCL	CL	SCL	CL	CL													CL										
	CTG	CTG	CTG	SCL	SCL	CTG																					CTG	CL
Imprese artigiane	SCL		SCL																									
	CTG		CTG																									
Dati comunali																		CL										
																												CL
Dati comunali per sezione di censimento																												
																												CTG

LEGENDA:

- con sigla significativa = Tavola pubblicata
- con sigla significativa = Tavola disponibile (dietro richiesta)
- CL = Ramo e classe di attività economica
- SCL = Ramo, classe e sottoclasse di attività economica
- CTG = Ramo, classe, sottoclasse e categoria di attività economica

Tavole relative alle Unità locali

CARATTERI	NUMERO DELLA TAVOLA																															
	1	2	3	4	5	6A	6B	7	8	9	10	11	11A	11B	12	13	14	15	16	17	18	19	20	21	22	23	24	25	26	27	28	
Addetti	SCL					SCL		SCL	CL		CL							SCL		CL												
	CTG								CTG	CTG	CTG		CTG			CTG	CTG							CTG		CTG				CTG	CL	
Addetti alle Unità locali artigiane	SCL						SCL													CL												
	CTG												CTG	CTG																		
Addetti a tempo parziale																																
																		CTG														
Apparecchi per processi termici											CL																					
																					CTG											
Attività stagionale																																
											CTG																					
Carrelli elevatori																SCL																
																										CTG						
Categoria posizionale degli addetti								SCL																								
																	CTG															
Collegamento economico degli esercizi															SCL																	
																									CTG							
Commercio ambulante e relativi addetti																			SCL													
																											CTG	CTG				
Dipendenti																	CTG	CTG	CTG													
												CL																				
Fonte energetica																																
																									CTG	CTG	CTG	CTG				

LEGENDA:

- con sigla significativa = Tavola pubblicata
- con sigla significativa = Tavola disponibile (dietro richiesta)
- CL = Ramo e classe di attività economica
- SCL = Ramo, classe e sottoclasse di attività economica
- CTG = Ramo, classe, sottoclasse e categoria di attività economica

segue Tavole relative alle Unità locali

CARATTERI	NUMERO DELLA TAVOLA																														
	1	2	3	4	5	6A	6B	7	8	9	10	11	11A	11B	12	13	14	15	16	17	18	19	20	21	22	23	24	25	26	27	28
Forni per processi termici											CL											CTG									
Generatori di vapore																							CTG								
Impianti di condizionamento											CL											CTG									
Impianti di riscaldamento											CL									CTG											
Impianti frigoriferi															SCL											CTG					
Indipendenti																CTG	CTG														
Locali in proprietà											CTG																				
Mezzi di trasporto										CL									SCL								CTG				
Motori elettrici											CL													CTG							
Operai																CTG															
Sesso									SCL											CTG											

LEGENDA:

- con sigla significativa = Tavola pubblicata
- con sigla significativa = Tavola disponibile (dietro richiesta)
- CL = Ramo e classe di attività economica
- SCL = Ramo, classe e sottoclasse di attività economica
- CTG = Ramo, classe, sottoclasse e categoria di attività economica

segue Tavole relative alle Unità locali

CARATTERI	NUMERO DELLA TAVOLA																															
	1	2	3	4	5	6A	6B	7	8	9	10	11	11A	11B	12	13	14	15	16	17	18	19	20	21	22	23	24	25	26	27	28	
Sistema di vendita delle merci															SCL										CTG							
Servizi ambulatoriali																			CTG													
Servizi aziendali											CTG																					
Superficie coperta								CL			CTG	CTG							CTG	CTG												
Superficie di vendita del commercio fisso al minuto																SCL											CTG					
Tipo di Unità locale (operativa/amministrativa)											CL														CTG							
Unità locali	SCL					SCL		CL	CL	CL	CL				SCL	SCL	SCL	SCL		CL												
	CTG							CL	CTG	CTG	CTG		CTG		CTG	CTG		SCL	CTG	CTG	CTG	CTG		CTG	CTG	CTG	CTG	CTG	CTG		CL	
Unità locali artigiane	SCL						SCL														CL											
	CTG												CTG	CTG																		
Vapore per processo (utilizzo di)											CL														CTG							
Dati comunali																					CL											CL
Dati comunali per sezione di censimento																															CTG	

LEGENDA:

- con sigla significativa = Tavola pubblicata
- con sigla significativa = Tavola disponibile (dietro richiesta)
- CL = Ramo e classe di attività economica
- SCL = Ramo, classe e sottoclasse di attività economica
- CTG = Ramo, classe, sottoclasse e categoria di attività economica

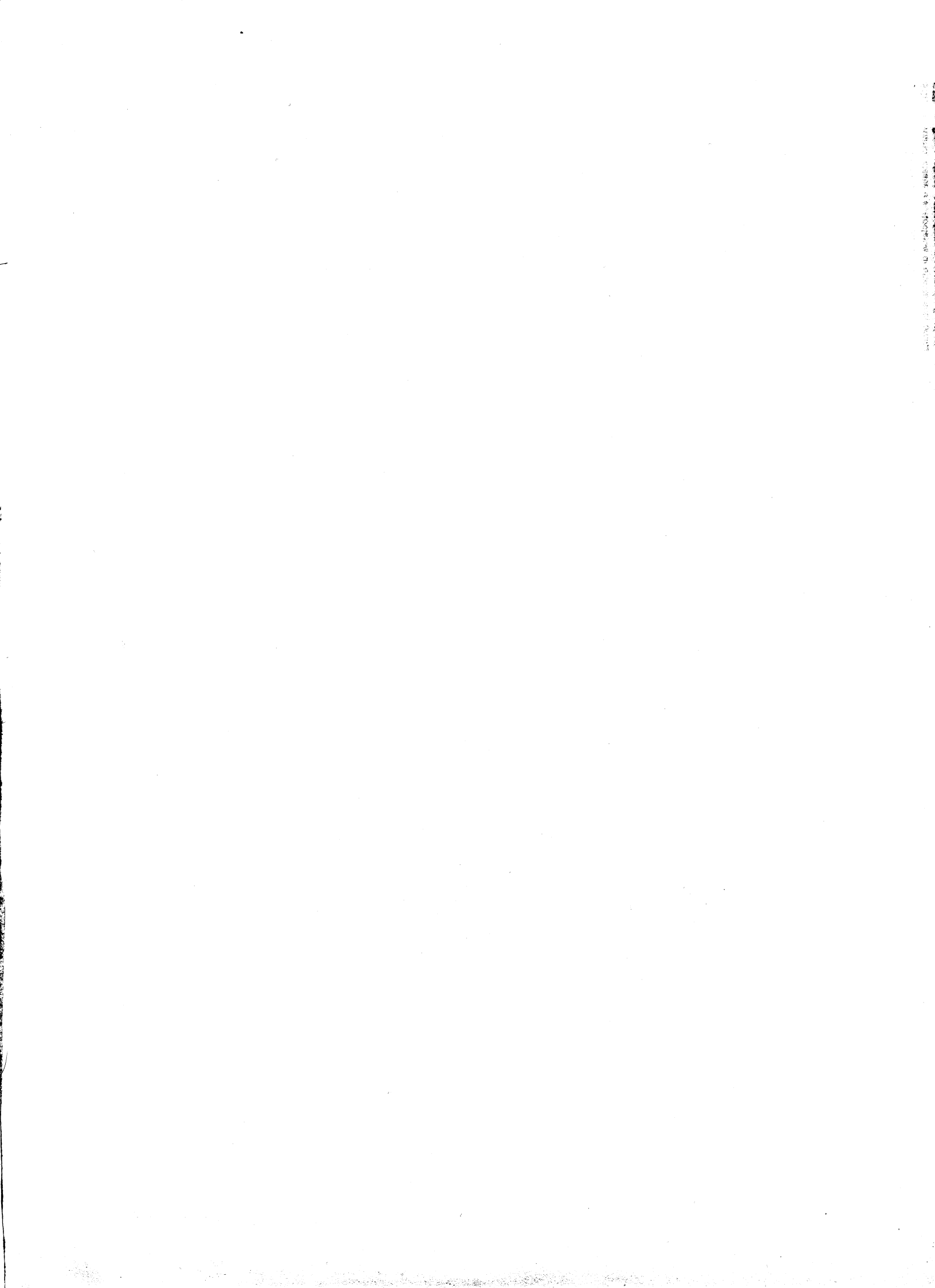

dati provinciali

— IMPRESE

TAV. 1 - Imprese, unità locali e relativi addetti per ramo, classe e sottoclasse di attività economica

N. Classificazione	RAMI, CLASSI E SOTTOCLASSI DI ATTIVITÀ ECONOMICA	IMPRESE		UNITÀ LOCALI			
		TOTALE	di cui artigiane	TOTALE		di cui artigiane	
				Unità locali	Addetti	Unità locali	Addetti
0	Agricoltura, caccia, foreste e pesca	213	139	221	592	141	193
01	Agricoltura e caccia	—	—	—	—	—	—
013	Selezione e moltiplicazione delle specie	—	—	—	—	—	—
02	Foreste	38	38	40	58	40	58
020	Foreste	38	38	40	58	40	58
03	Pesca	—	—	—	—	—	—
031	Pesca e allevamenti in acque marine e lagunari	—	—	—	—	—	—
032	Pesca e allevamenti in acque dolci	—	—	—	—	—	—
04	Attività connesse con l'agricoltura	175	101	181	534	101	135
041	Attività trasformatrici annesse ad aziende agricole che lavorano esclusivamente o prevalentemente prodotti propri	11	—	12	32	—	—
042	Attività di trasformazione svolte in forma associata	34	—	35	225	—	—
043	Altre attività svolte in forma associata	11	—	12	22	—	—
044	Esercizio di macchine agricole	103	101	103	152	101	135
045	Approvvigionamento, produzione e distribuzione di mezzi tecnici necessari all'esercizio dell'agricoltura	16	—	19	103	—	—
1	Energia, gas e acqua	13	—	43	583	—	—
1A	Estrazione di combustibili solidi, liquidi e gassosi - industria petrolifera	1	—	1	35	—	—
11	Industria dell'estrazione e agglomerazione di combustibili solidi	—	—	—	—	—	—
111	Industria dell'estrazione e agglomerazione di combustibili solidi	—	—	—	—	—	—
12	Cokerie	—	—	—	—	—	—
120	Cokerie	—	—	—	—	—	—
13	Industria dell'estrazione di petrolio e gas naturali	—	—	—	—	—	—
131	Estrazione di petrolio	—	—	—	—	—	—
132	Estrazione e depurazione di gas naturale	—	—	—	—	—	—
133	Estrazione con annessa distillazione di roccia asfaltica e scisti bituminosi	—	—	—	—	—	—
134	Ricerca di petrolio e gas naturali	—	—	—	—	—	—
14	Industria petrolifera	1	—	1	35	—	—
140	Industria petrolifera	1	—	1	35	—	—
15	Industria dei combustibili nucleari	—	—	—	—	—	—
150	Industria dei combustibili nucleari	—	—	—	—	—	—
1B	Energia elettrica, gas e acqua	12	—	42	548	—	—
16	Industria della produzione e distribuzione di energia elettrica, gas, vapore e acqua calda	2	—	19	427	—	—
161	Produzione e distribuzione di energia elettrica	1	—	12	345	—	—
162	Produzione e distribuzione del gas	1	—	7	82	—	—
163	Produzione e distribuzione di altri tipi di energia	—	—	—	—	—	—
17	Industria della raccolta, depurazione e distribuzione d'acqua	10	—	23	121	—	—
170	Industria della raccolta, depurazione e distribuzione d'acqua	10	—	23	121	—	—
2	Industrie estrattive - industrie manifatturiere per la trasformazione di minerali non energetici e prodotti derivati - industrie chimiche	117	73	140	2.133	77	300
21	Industria dell'estrazione e preparazione minerali metalliferi	—	—	—	—	—	—
211	Estrazione, ricerche e preparazione di minerali di ferro	—	—	—	—	—	—
212	Estrazione, ricerche e preparazione di minerali metalliferi non ferrosi	—	—	—	—	—	—
22	Industria della produzione e prima trasformazione dei metalli	5	1	5	179	1	4
221	Siderurgia, escluse le cokerie annesse a stabilimenti siderurgici	1	—	1	17	—	—
222	Fabbricazione di tubi di acciaio	1	—	1	53	—	—
223	Trafilatura, stiratura, laminazione di nastri, profilatura a freddo dell'acciaio	1	—	1	91	—	—
224	Produzione e prima trasformazione dei metalli non ferrosi	2	1	2	18	1	4
23	Industria estrazione di minerali non metalliferi e non energetici; torbiere	13	8	25	358	9	48
231	Estrazione e ricerche di prodotti di cava per materiali da costruzione, per refrattari e per ceramiche	13	8	25	358	9	48
232	Estrazione e ricerca mineraria di sali di potassio e di fosfati di calcio naturali	—	—	—	—	—	—
233	Produzione ed estrazione di sale	—	—	—	—	—	—
239	Estrazione di altri minerali; torbiere	—	—	—	—	—	—
24	Industria della lavorazione dei minerali non metalliferi	81	51	88	1.361	52	192
241	Produzione di materiali da costruzione in laterizio	12	—	15	417	—	—
242	Produzione di cemento, calce e gesso	3	2	3	26	2	9
243	Produzione di materiali per costruzione in calcestruzzo, amianto-cemento e gesso	25	15	27	190	15	52
244	Produzione di articoli in amianto	—	—	—	—	—	—
245	Lavorazione della pietra e di prodotti minerali non metalliferi	28	25	30	135	26	98
246	Produzione di mole e di altri corpi abrasivi applicati	3	3	3	19	3	19
247	Industria del vetro	3	1	3	554	1	3
248	Produzione di prodotti in ceramica	7	5	7	20	5	11

segue TAV. 1 - Imprese, unità locali e relativi addetti per ramo, classe e sottoclasse di attività economica

N. Classificazione	RAMI, CLASSI E SOTTOCLASSI DI ATTIVITÀ ECONOMICA	IMPRESE		UNITÀ LOCALI			
		TOTALE	di cui artigiane	TOTALE		di cui artigiane	
				Unità locali	Addetti	Unità locali	Addetti
25	Industrie chimiche	18	13	22	235	15	56
251	Produzione di prodotti chimici di base	8	5	10	165	5	25
255	Produzione di mastici, pitture, vernici e inchiostri da stampa	2	1	2	42	1	5
256	Produzione di altri prodotti chimici principalmente destinati all'industria e all'agricoltura	3	3	4	11	4	11
257	Produzione di prodotti farmaceutici	—	—	—	—	—	—
258	Produzione di sapone e detergenti sintetici nonchè di altri prodotti per l'igiene del corpo e di profumeria	5	4	6	17	5	15
259	Produzione di altri prodotti chimici	—	—	—	—	—	—
26	Industria della produzione di fibre artificiali e sintetiche	—	—	—	—	—	—
260	Industria della produzione di fibre artificiali e sintetiche	—	—	—	—	—	—
3	Industrie manifatturiere per la lavorazione e la trasformazione dei metalli; meccanica di precisione	827	717	855	10.212	724	2.140
31	Industria della costruzione di prodotti in metallo	464	429	471	2.302	432	1.116
311	Fonderie	4	2	4	354	2	12
312	Fucinataura, stampaggio, imbutitura, tranciatura e lavorazione a sbalzo	8	4	10	213	4	28
313	Seconda trasformazione, trattamento e rivestimento dei metalli	78	67	78	378	67	240
314	Costruzione e installazione di carpenteria metallica	101	92	105	535	94	253
315	Costruzione e installazione di caldaie e serbatoi	—	—	—	—	—	—
316	Costruzione di utensili e articoli finiti in metallo	40	33	41	302	34	90
319	Officine meccaniche non altrove classificate	233	231	233	520	231	493
32	Industria della costruzione e dell'installazione di macchine e di materiale meccanico	136	104	141	1.752	106	461
321	Costruzione o montaggio di macchine e attrezzature per l'agricoltura e la zootecnia	28	24	28	207	24	117
322	Costruzione di macchine utensili per la lavorazione dei metalli; di utensileria per macchine utensili e operatrici	32	21	33	411	21	101
323	Costruzione e installazione macchine tessili e loro accessori; costruzione macchine e installazione impianti per trattamento ausiliario dei tessili; costruzione macchine per cucire e maglieria	1	—	1	11	—	—
324	Costruzione e installazione di macchine e apparecchi per le industrie alimentari, chimiche e affini	28	19	29	295	20	105
325	Costruzione e installazione macchine per l'ind. estratt., per lavoraz. minerali non metalliferi, per il genio civile e l'edilizia, per ind. siderurgiche e fonderie; costruz. e installazione apparecchi per impianti sollevamento e trasporto	6	4	8	463	5	12
326	Costruzione di organi di trasmissione	2	—	2	205	—	—
327	Costruzione e installazione macchine per lavorazione legno, carta, cuoio, pelli e calzature; costruzione apparecchiature igienico-sanitarie	2	2	2	12	2	12
328	Costruzione, installazione e riparazione di altre macchine e apparecchi meccanici	37	34	38	148	34	114
33	Industria della costruzione, installazione e riparazione di macchine per ufficio, di macchine e di impianti per l'elaborazione dei dati	11	10	13	42	11	34
330	Costruzione, installazione e riparazione di macchine per ufficio, macchine ed impianti per l'elaborazione dei dati	11	10	13	42	11	34
34	Industria della costruzione, installazione di impianti e riparazione di materiale elettrico ed elettronico	124	105	132	2.084	105	316
341	Produzione di fili e cavi elettrici	1	1	2	13	1	6
342	Costruzione di motori, generatori, trasformatori, interruttori ed altro materiale elettrico e dielettrico	24	15	25	989	15	104
343	Costruzione di apparecchiature elettriche per mezzi di trasporto e per uso industriale; di pile e accumulatori	12	8	17	695	8	26
344	Costruzione di apparecchi elettrici di misura; apparecchi per telecomunicazioni ed apparecchi elettromedicali	6	6	6	18	6	18
345	Costruzione o montaggio di apparecchi radio riceventi, televisori, di apparecchi elettroacustici; costruzione sistemi per controllo processi industriali e componenti elettronici	2	2	2	4	2	4
346	Costruzione di apparecchi elettrodomestici	4	1	4	164	1	10
347	Produzione di materiale elettrico di illuminazione	1	1	1	5	1	5
348	Lavori di impianto tecnico: montaggio e riparazione di impianti di apparecchiature elettriche ed elettroniche	74	71	75	196	71	143
35	Industria della costruzione e montaggio di autoveicoli, carrozzerie, parti ed accessori	32	17	35	3.746	17	105
351	Costruzione e montaggio di autoveicoli e costruzione dei relativi motori	—	—	—	—	—	—
352	Costruzione di carrozzerie e rimorchi	3	3	3	25	3	25
353	Costruzione di parti ed accessori per autoveicoli e rimorchi	29	14	32	3.721	14	80
36	Industria della costruzione di altri mezzi di trasporto	3	1	3	46	1	1
361	Costruzione navale, riparazione e manutenzione di navi	—	—	—	—	—	—
362	Costruzione di materiale rotabile a scartamento normale e a scartamento ridotto per servizio pubblico	—	—	—	—	—	—
363	Costruzione e montaggio di cicli, motocicli e loro parti staccate	3	1	3	46	1	1
364	Costruzione e riparazione di aeronavi	—	—	—	—	—	—
365	Costruzione di altri mezzi di trasporto non altrove classificati	—	—	—	—	—	—

segue TAV. 1 - Imprese, unità locali e relativi addetti per ramo, classe e sottoclasse di attività economica

N. Classificazione	RAMI, CLASSI E SOTTOCLASSI DI ATTIVITÀ ECONOMICA	IMPRESE		UNITÀ LOCALI			
		TOTALE	di cui artigiane	TOTALE		di cui artigiane	
				Unità locali	Addetti	Unità locali	Addetti
37	Industria della costruzione di strumenti e di apparecchi di precisione, medico-chirurgici, ottici ed affini; orologeria	57	51	60	240	52	107
371	Costruzione e riparazione strumenti precisione, apparecchi misura e controllo	11	6	12	156	6	25
372	Costruzione di apparecchi e materiale medico-chirurgico	46	45	47	83	46	82
373	Costruzione e riparazione di strumenti ottici e di apparecchiature fotografiche	—	—	1	1	—	—
374	Costruzione di orologi e loro pezzi staccati	—	—	—	—	—	—
4	Industrie manifatturiere alimentari, tessili, delle pelli e cuoio, dell'abbigliamento, del legno, mobilio e altre industrie manifatturiere	1.462	1.261	1.547	10.156	1.282	3.566
41	Industrie alimentari di base	337	307	351	1.433	308	883
411	Industria dei grassi vegetali e animali	—	—	—	—	—	—
412	Industria della macellazione bestiame, preparazione e conservazione della carne	26	12	37	234	13	59
413	Industria casearia	1	1	2	21	1	2
414	Industria trasformazione e conservazione frutta, ortaggi e funghi	6	5	6	259	5	16
415	Industria lavorazione e conservazione del pesce e altri prodotti alimentari marini	—	—	—	—	—	—
416	Industria della lavorazione delle granaglie	52	45	53	171	45	123
417	Industria delle paste alimentari	14	12	14	49	12	40
418	Industria dei prodotti amidacei	—	—	—	—	—	—
419	Industria della panificazione, pasticceria e biscotti	238	232	239	699	232	643
42	Industrie dello zucchero, delle bevande, di altri prodotti alimentari e del tabacco	111	44	130	1.758	47	170
420	Industria della produzione e raffinazione dello zucchero	—	—	—	—	—	—
421	Industria del cacao, cioccolato, caramelle e gelati	10	5	10	134	5	22
422	Industria dei prodotti alimentari per zootecnia	9	7	9	33	7	25
423	Industria di prodotti alimentari vari	8	6	10	39	7	24
424	Industria dell'alcool etilico, di acquaviti e liquori	21	2	25	206	2	6
425	Industria del vino	60	21	73	1.335	23	82
427	Industria della birra e del malto	—	—	—	—	—	—
428	Industria idrominerale e delle bevande analcoliche	3	3	3	11	3	11
429	Industria del tabacco	—	—	—	—	—	—
43	Industrie tessili	103	82	109	827	82	234
431	Industria laniera	1	1	1	8	1	8
432	Industria cotoniera	11	8	11	37	8	14
433	Industria della seta e delle fibre chimiche assimilate	—	—	—	—	—	—
434	Industria della canapa, del lino, del ramiè e delle fibre dure	1	1	1	12	1	12
435	Industria della juta	—	—	—	—	—	—
436	Industria della maglia, maglieria e calze	66	59	68	248	59	127
437	Industria del perfezionamento dei tessuti	12	6	13	271	6	46
438	Industria per produzione arazzi, tappeti, copripavimento, linoleum e tele cerate	2	2	2	9	2	9
439	Altre industrie tessili	10	5	13	242	5	18
44	Industrie delle pelli e del cuoio	10	7	10	111	7	10
441	Concia e tintura delle pelli e del cuoio	3	2	3	65	2	2
442	Produzione di articoli in cuoio e affini	7	5	7	46	5	8
45	Industrie delle calzature, articoli d'abbigliamento e biancheria per la casa	233	214	240	1.771	215	495
451	Produzione a macchina di calzature	2	2	2	9	2	9
452	Produzione a mano e su misura di calzature	1	1	1	1	1	1
453	Confezione in serie di articoli di abbigliamento ed altre attività collegate	28	15	33	1.321	15	125
454	Confezione su misura di vestiario e biancheria; modisterie	161	158	161	263	158	251
455	Confezione di altri articoli tessili	29	28	30	86	28	71
456	Confezione di pellicce	12	10	13	91	11	38
46	Industrie del legno e del mobile in legno	476	450	492	1.993	460	1.110
461	Segazione e preparazione industriale del legno	25	23	29	88	26	67
462	Produzione di prodotti semifiniti in legno	9	5	9	315	5	30
463	Produzione in serie di elementi di carpenteria, falegnameria e pavimenti in legno	236	231	239	536	233	480
464	Costruzione di imballaggi in legno	16	13	16	131	13	40
465	Costruzione di altri oggetti in legno	39	38	41	100	39	89
466	Produzione di articoli in sughero, paglia, giunco e vimini; spazzole e pennelli	18	15	18	149	15	36
467	Industria del mobile e dell'arredamento in legno	133	125	140	674	129	368
47	Industrie della carta; stampa ed editoria	66	55	69	862	55	184
471	Produzione della pasta-carta, della carta e del cartone	1	—	1	21	—	—
472	Trasformazione della carta e del cartone, fabbricazione di articoli in carta, cartone e ovatta di cellulosa	10	6	11	569	6	26
473	Stampa e industrie affini	51	48	51	236	48	157
474	Editoria	4	1	6	36	1	1
48	Industrie della gomma e dei manufatti di materie plastiche	90	73	99	968	78	392
481	Industria della gomma	16	11	17	340	11	61

segue TAV. 1 - Imprese, unità locali e relativi addetti per ramo, classe e sottoclasse di attività economica

N. Classificazione	RAMI, CLASSI E SOTTOCLASSI DI ATTIVITÀ ECONOMICA	IMPRESE		UNITÀ LOCALI			
		TOTALE	di cui artigiane	TOTALE		di cui artigiane	
				Unità locali	Addetti	Unità locali	Addetti
482	Ricostruzione pneumatici, vulcanizzazione e riparazione pneumatici	21	21	23	71	23	71
483	Industria dei prodotti delle materie plastiche	53	41	59	557	44	260
49	Industrie manifatturiere diverse	36	29	47	433	30	88
491	Produzione di oreficeria, argenteria, bigiotteria e taglio delle pietre preziose	6	6	6	34	6	34
492	Costruzione di strumenti musicali e relativi accessori	—	—	—	—	—	—
493	Laboratori fotografici e cinematografici	9	9	9	12	9	12
494	Costruzione di giochi, giocattoli e articoli sportivi	1	1	2	5	1	1
495	Altre industrie manifatturiere non altrove classificate	14	11	21	210	12	39
496	Industria del confezionamento	6	2	9	172	2	2
5	Industrie delle costruzioni e delle installazioni di impianti per l'edilizia	2.096	1.975	2.179	5.367	1.993	4.088
50	Edilizia e genio civile	2.096	1.975	2.179	5.367	1.993	4.088
501	Costruzioni edili - restauro e manutenzione di fabbricati	1.356	1.258	1.412	3.787	1.270	2.809
502	Genio civile	109	90	129	476	91	199
503	Installazione di impianti per l'edilizia	340	336	346	692	341	671
504	Attività di finiture dell'edilizia	291	291	292	412	291	409
6	Commercio, pubblici esercizi e alberghi; riparazioni di beni di consumo e di veicoli	5.846	663	6.125	13.148	668	1.369
6A	Commercio, pubblici esercizi e alberghi	5.177	—	5.440	11.693	—	—
61	Commercio all'ingrosso	674	—	717	2.483	—	—
611	Commercio all'ingrosso di materie prime agricole, di animali vivi, di materie prime tessili e di semilavorati	99	—	103	204	—	—
612	Commercio all'ingrosso di combustibili; di minerali e prodotti chimici per l'industria	28	—	35	176	—	—
613	Commercio all'ingrosso di legname, di materiale da costruzione e di articoli per installazione	93	—	100	279	—	—
614	Commercio all'ingrosso di macchine, attrezzature e veicoli	31	—	34	127	—	—
615	Commercio all'ingrosso di mobili, elettrodomestici, apparecchi radio-televisivi, casalinghi e ferramenta	30	—	34	90	—	—
616	Commercio all'ingrosso di prodotti tessili, di abbigliamento, di calzature e articoli in cuoio e pelli	19	—	21	155	—	—
617	Commercio all'ingrosso di prodotti alimentari, bevande e tabacco	344	—	360	1.296	—	—
618	Commercio all'ingrosso prodotti farmaceutici, sanitari, di bellezza e detersivi	15	—	15	85	—	—
619	Commercio all'ingrosso di altri prodotti non alimentari	15	—	15	71	—	—
62	Commercio all'ingrosso di materiali vari da recupero	27	—	29	62	—	—
621	Commercio all'ingrosso di rottami metallici	20	—	22	51	—	—
622	Commercio all'ingrosso di altri prodotti di raccolta	7	—	7	11	—	—
63	Intermediari del commercio	356	—	358	449	—	—
631	Intermediari del commercio di materie prime agricole, di animali vivi, di materie prime tessili e di semilavorati	35	—	36	42	—	—
632	Intermediari del commercio di combustibili, minerali e prodotti chimici per la tecnica e l'industria	8	—	8	10	—	—
633	Intermediari del commercio di legname e materiale da costruzione	19	—	19	28	—	—
634	Intermediari del commercio di macchine e materiale per l'industria, il commercio, la navigazione, l'agricoltura e di veicoli	39	—	40	59	—	—
635	Intermediari del commercio mobili, articoli per la casa e ferramenta	19	—	19	25	—	—
636	Intermediari del commercio di prodotti tessili, di abbigliamento, di calzature e articoli in cuoio	19	—	19	25	—	—
637	Intermediari del commercio di prodotti alimentari, bevande e tabacco	100	—	100	118	—	—
638	Intermediari del commercio specializzato di altri prodotti	99	—	99	116	—	—
639	Intermediari del commercio di prodotti diversi, attività associate senza prevalenza	18	—	18	26	—	—
64	Commercio al minuto di prodotti alimentari, articoli di abbigliamento, arredamento e per la casa; farmacie	2.811	—	2.914	5.310	—	—
641	Commercio al minuto di prodotti ortofrutticoli e lattiero-caseari; di carne, pesce e pasticceria	726	—	743	1.265	—	—
642	Commercio al minuto di bevande, oli e di altri prodotti alimentari non altrove classificati; tabaccherie	855	—	875	1.635	—	—
643	Farmacie	70	—	75	170	—	—
644	Commercio al minuto di articoli sanitari e prodotti di bellezza	82	—	89	164	—	—
645	Commercio al minuto di articoli di abbigliamento	517	—	531	899	—	—
646	Commercio al minuto di calzature e pelletteria	113	—	119	228	—	—
647	Commercio al minuto di tessuti per arredamento	40	—	40	75	—	—
648	Commercio al minuto mobili, apparecchi e materiali per la casa	330	—	355	719	—	—
649	Commercio al minuto di carte da parati, di rivestimenti e apparecchi igienico-sanitari, strumenti musicali, articoli da regalo e oggetti d'arte	78	—	87	155	—	—
65	Commercio al minuto di veicoli, natanti, carburanti, libri ed articoli vari	714	—	800	1.612	—	—
651	Commercio al minuto di automobili, motocicli e natanti	76	—	89	332	—	—
652	Commercio al minuto di carburanti e lubrificanti	199	—	241	356	—	—

segue TAV. 1 - Imprese, unità locali e relativi addetti per ramo, classe e sottoclasse di attività economica

N. Classificazione	RAMI, CLASSI E SOTTOCLASSI DI ATTIVITÀ ECONOMICA	IMPRESE		UNITÀ LOCALI			
		TOTALE	di cui artigiane	TOTALE		di cui artigiane	
				Unità locali	Addetti	Unità locali	Addetti
653	Commercio al minuto di libri, giornali, articoli da cancelleria e forniture per ufficio	95	—	104	202	—	—
654	Commercio al minuto di altri articoli non altrove classificati	324	—	344	637	—	—
655	Commercio al minuto di articoli di occasione	8	—	8	10	—	—
656	Commercio al minuto di prodotti diversi, con prevalenza di prodotti non alimentari	12	—	14	75	—	—
66	Pubblici esercizi ed esercizi alberghieri	595	—	622	1.777	—	—
661	Ristoranti	179	—	181	533	—	—
662	Bar con e senza spettacolo	333	—	348	725	—	—
664	Mense	3	—	7	22	—	—
665	Esercizi alberghieri propriamente detti	72	—	74	300	—	—
666	Vagoni letto e vagoni ristorante	—	—	—	—	—	—
667	Esercizi alberghieri complementari	8	—	12	197	—	—
6B	Riparazioni di beni di consumo e di veicoli	669	663	685	1.455	668	1.369
67	Riparazioni di beni di consumo e di veicoli	669	663	685	1.455	668	1.369
671	Riparazioni di autoveicoli e biciclette	482	478	492	1.182	481	1.110
672	Riparazioni di calzature e articoli in cuoio	61	61	62	70	61	69
673	Riparazioni elettrodomestici, radio, televisori, giradischi e fonografi	76	76	78	110	77	106
674	Riparazioni di orologi e gioiellerie	13	12	14	21	12	17
675	Riparazioni non altrove classificate	37	36	39	72	37	67
7	Trasporti e comunicazioni	723	679	1.086	4.242	685	960
71	Ferrovie	—	—	33	1.285	—	—
710	Ferrovie	—	—	33	1.285	—	—
72	Altri trasporti terrestri	703	675	723	1.343	680	954
721	Metropolitane, tranvie e servizi regolari d'autobus	7	3	13	154	3	8
722	Trasporti su strada di viaggiatori	34	34	36	38	36	38
723	Trasporti su strada di merci	662	638	674	1.151	641	908
724	Trasporti per condotta	—	—	—	—	—	—
725	Trasporti con impianti a fune	—	—	—	—	—	—
73	Trasporti fluviali, lacuali e lagunari	—	—	—	—	—	—
730	Trasporti fluviali, lacuali e lagunari	—	—	—	—	—	—
74	Trasporti marittimi e cabotaggio	—	—	—	—	—	—
741	Trasporti marittimi internazionali	—	—	—	—	—	—
742	Trasporti marittimi in navigazione di cabotaggio	—	—	—	—	—	—
75	Trasporti aerei	2	—	2	27	—	—
750	Trasporti aerei	2	—	2	27	—	—
76	Attività connesse ai trasporti	4	4	9	130	5	6
761	Attività connesse ai trasporti terrestri	4	4	9	130	5	6
762	Attività connesse ai trasporti di navigazione interna	—	—	—	—	—	—
763	Attività connesse ai trasporti marittimi ed al cabotaggio	—	—	—	—	—	—
764	Attività connesse ai trasporti aerei	—	—	—	—	—	—
77	Agenzie di viaggio, intermediari dei trasporti, magazzini di custodia e depositi	13	—	173	395	—	—
771	Agenzie di viaggio	4	—	6	22	—	—
772	Intermediari dei trasporti	4	—	4	242	—	—
773	Magazzini di custodia e deposito e frigoriferi	5	—	163	131	—	—
79	Comunicazioni	1	—	146	1.062	—	—
790	Comunicazioni	1	—	146	1.062	—	—
8	Credito e assicurazione, servizi prestati alle imprese; noleggio	363	6	985	3.119	6	10
8A	Credito e assicurazione	11	—	132	1.078	—	—
81	Istituti di credito	5	—	112	1.019	—	—
811	Autorità bancarie centrali	—	—	1	32	—	—
812	Altre istituzioni monetarie	1	—	106	966	—	—
813	Istituzioni finanziarie e società di controllo	4	—	5	21	—	—
82	Assicurazione	6	—	20	59	—	—
821	Istituti di assicurazione mista	3	—	12	29	—	—
822	Istituti di assicurazione-vita e capitalizzazione	1	—	1	4	—	—
823	Istituti di assicurazione-danni, malattie, rischi diversi	2	—	7	26	—	—
8B	Servizi prestati alle imprese; noleggio	352	6	853	2.041	6	10
83	Ausiliari finanziari e delle assicurazioni, affari immobiliari, servizi prestati alle imprese	340	6	841	2.020	6	10
831	Ausiliari finanziari	7	—	7	8	—	—
832	Ausiliari delle assicurazioni	89	—	109	244	—	—

segue TAV. 1 - Imprese, unità locali e relativi addetti per ramo, classe e sottoclasse di attività economica

N. Classificazione	RAMI, CLASSI E SOTTOCLASSI DI ATTIVITÀ ECONOMICA	IMPRESE		UNITÀ LOCALI			
		TOTALE	di cui artigiane	TOTALE		di cui artigiane	
				Unità locali	Addetti	Unità locali	Addetti
833	Imprese immobiliari per la compravendita di immobili	62	—	63	105	—	—
834	Agenzie di mediazione per la compravendita e la locazione di immobili e terreni	36	—	38	65	—	—
835	Consulenti legali	—	—	103	228	—	—
836	Contabilità, consulenza fiscale e revisione dei conti	11	—	98	262	—	—
837	Servizi tecnici	14	—	268	562	—	—
838	Pubblicità e pubbliche relazioni	13	—	14	25	—	—
839	Altri servizi prestati alle imprese	108	6	141	521	6	10
84	Noleggio di beni mobili	12	—	12	21	—	—
841	Noleggio di macchinari e di attrezzature agricole	—	—	—	—	—	—
842	Noleggio di macchinari e di attrezzature per l'edilizia	—	—	—	—	—	—
843	Noleggio macchinari, attrezzature contabili e per ufficio, compresi i calcolatori elettronici e i registratori di cassa	1	—	1	6	—	—
844	Noleggio di autoveicoli stradali	5	—	5	5	—	—
845	Noleggio di altri mezzi di trasporto	—	—	—	—	—	—
846	Noleggio di beni di consumo	3	—	3	4	—	—
847	Noleggio di altri beni mobili	3	—	3	6	—	—
9	Pubblica amministrazione; servizi pubblici e privati	787	670	2.273	11.201	683	1.082
9A	Pubblica amministrazione	—	—	240	2.359	—	—
91	Pubblica amministrazione, difesa nazionale e sicurezza sociale obbligatoria	—	—	240	2.359	—	—
911	Organi costituzionali - amministrazione statale e locale	—	—	232	2.251	—	—
912	Giustizia	—	—	6	61	—	—
919	Sicurezza sociale obbligatoria	—	—	2	47	—	—
9B	Servizi pubblici e privati	787	670	2.033	8.842	683	1.082
92	Servizi d'igiene pubblica ed amministrazione di cimiteri	85	75	103	330	75	104
921	Servizi di nettezza urbana, di disinfestazione e servizi analoghi	7	6	15	130	6	6
922	Amministrazione dei cimiteri	9	2	19	37	2	2
923	Servizi di pulizia	69	67	69	163	67	96
93	Istruzione	29	—	434	3.875	—	—
931	Istruzione universitaria	—	—	—	—	—	—
932	Istruzione primaria e secondaria	6	—	302	3.399	—	—
933	Scuole di formazione e di perfezionamento professionale	2	—	7	89	—	—
934	Istruzione di grado preparatorio	5	—	106	350	—	—
936	Scuole di guida, pilotaggio e simili	16	—	19	37	—	—
94	Ricerca e sviluppo	1	—	6	78	—	—
940	Ricerca e sviluppo	1	—	6	78	—	—
95	Sanità e servizi veterinari	8	—	386	2.164	—	—
951	Servizi sanitari (con ricovero)	4	—	10	1.503	—	—
952	Altre istituzioni sanitarie (senza ricovero)	4	—	112	338	—	—
953	Studi medici privati	—	—	181	195	—	—
954	Studi dentistici	—	—	56	94	—	—
956	Servizi veterinari	—	—	27	34	—	—
96	Altri servizi sociali	—	—	340	1.016	—	—
961	Assistenza sociale (senza ricovero)	—	—	42	304	—	—
962	Assistenza sociale (con ricovero)	—	—	9	59	—	—
963	Organizzazioni economiche ed associazioni professionali	—	—	25	153	—	—
964	Organizzazioni sindacali dei datori di lavoro	—	—	23	123	—	—
965	Organizzazioni sindacali dei lavoratori ed altre organizzazioni sindacali	—	—	53	126	—	—
967	Enti e associazioni turistiche	—	—	49	70	—	—
968	Servizi sociali non altrove classificati	—	—	139	181	—	—
97	Servizi ricreativi ed altri servizi culturali	57	—	139	381	—	—
972	Distribuzione di films	1	—	1	1	—	—
973	Sale cinematografiche	14	—	17	63	—	—
974	Trasmissioni radiofoniche e televisive	8	—	9	51	—	—
975	Spettacoli	4	—	4	17	—	—
977	Biblioteche, musei, giardini botanici e zoologici	1	—	12	21	—	—
978	Enti, organizzazioni ed installazioni sportive	6	—	45	102	—	—
979	Servizi ricreativi non altrove classificati	23	—	51	126	—	—
98	Servizi personali	607	595	625	998	608	978
981	Servizi di lavanderia, tintoria e affini	144	142	149	259	147	257
982	Servizi per l'igiene e l'estetica della persona	411	408	417	655	411	647
983	Studi e laboratori fotografici	24	23	25	40	24	39
984	Servizi personali non altrove classificati	28	22	34	44	26	35
	TOTALE	12.447	6.183	15.454	60.753	6.259	13.708

TAV. 2 - Imprese per forma giuridica e relativi addetti

N. Classificazione	RAMI E CLASSI DI ATTIVITÀ ECONOMICA	IMPRESE INDIVIDUALI		S O C I E							
		Imprese	Addetti	per azioni		cooperative		in accomandita		a responsabilità limitata	
				Imprese	Addetti	Imprese	Addetti	Imprese	Addetti	Imprese	Addetti
0	Agricoltura, caccia, foreste e pesca	140	187	—	—	53	325	—	—	2	30
01	Agricoltura e caccia	—	—	—	—	—	—	—	—	—	—
02	Foreste	33	41	—	—	—	—	—	—	—	—
03	Pesca	—	—	—	—	—	—	—	—	—	—
04	Attività connesse con l'agricoltura	107	146	—	—	53	325	—	—	2	30
1	Energia, gas e acqua	7	39	2	75	3	16	—	—	—	—
1A	Estrazione di combustibili - industria petrolifera	—	—	1	49	—	—	—	—	—	—
11	Estrazione e agglomerazione di combustibili solidi	—	—	—	—	—	—	—	—	—	—
12	Cokerie	—	—	—	—	—	—	—	—	—	—
13	Industria dell'estrazione di petrolio e gas naturali	—	—	—	—	—	—	—	—	—	—
14	Industria petrolifera	—	—	1	49	—	—	—	—	—	—
15	Industria dei combustibili nucleari	—	—	—	—	—	—	—	—	—	—
1B	Energia elettrica, gas e acqua	7	39	1	26	3	16	—	—	—	—
16	Produzione, distribuzione energia elettrica, gas	2	22	—	—	—	—	—	—	—	—
17	Raccolta, depurazione e distribuzione d'acqua	5	17	1	26	3	16	—	—	—	—
2	Industrie estrattive - industrie manifatturiere per trasformazione minerali - industrie chimiche	56	217	13	2.747	—	—	9	142	8	159
21	Estrazione e preparazione di minerali metalliferi	—	—	—	—	—	—	—	—	—	—
22	Produzione e prima trasformazione dei metalli	1	4	2	144	—	—	—	—	2	32
23	Estraz. minerali non metalliferi e non energetici; torbiere	3	12	2	164	—	—	—	—	1	45
24	Lavorazione dei minerali non metalliferi	40	148	8	2.393	—	—	7	93	5	82
25	Industrie chimiche	12	53	1	46	—	—	2	49	—	—
26	Produzione di fibre artificiali e sintetiche	—	—	—	—	—	—	—	—	—	—
3	Industrie manifatturiere per lavorazione e trasformazione metalli; meccanica di precisione	593	1.722	30	3.320	2	32	8	106	21	316
31	Costruzione di prodotti in metallo	366	922	8	794	—	—	1	26	7	82
32	Costruzione, installazione macchine e materiale meccanico	73	296	9	888	—	—	3	32	5	127
33	Costruzione, installazione e riparazione macchine ufficio	7	21	—	—	—	—	—	—	1	3
34	Costruzione e installazione impianti	88	288	6	981	1	11	2	13	4	60
35	Costruzione, montaggio autoveicoli e carrozzerie	14	116	5	588	1	21	—	—	2	26
36	Industria della costruzione di altri mezzi di trasporto	1	1	—	—	—	—	1	34	1	11
37	Costruzione apparecchi di precisione; orologeria	44	78	2	69	—	—	1	1	1	7
4	Industrie manifatturiere alimentari, tessili, pelli, cuoio, abbigliamento, legno, mobilio e altre	1.117	3.233	43	2.689	6	292	14	170	31	727
41	Industrie alimentari di base	277	789	3	313	—	—	4	81	1	10
42	Industrie zucchero, bevande e tabacco	39	213	20	1.040	2	64	4	7	13	132
43	Industrie tessili	76	227	1	13	—	—	2	36	3	183
44	Industrie delle pelli e del cuoio	7	31	1	71	—	—	—	—	—	—
45	Industrie calzature, abbigliamento e biancheria casa	208	520	1	54	—	—	—	—	6	205
46	Industrie del legno e del mobile in legno	398	944	9	531	1	11	1	2	3	153
47	Industrie della carta; stampa ed editoria	38	124	3	525	1	4	1	21	2	21
48	Industrie gomma e manufatti di materie plastiche	49	314	4	139	1	36	1	21	3	23
49	Industrie manifatturiere diverse	25	71	1	3	1	177	1	2	—	—
5	Industrie costruzioni, installazioni impianti edilizia	1.797	3.706	6	102	4	34	48	408	15	117
50	Edilizia e genio civile	1.797	3.706	6	102	4	34	48	408	15	117
6	Commercio, pubblici esercizi e alberghi; riparazioni beni di consumo e veicoli	5.103	9.071	23	310	6	78	90	422	48	338
6A	Commercio, pubblici esercizi e alberghi	4.555	8.096	22	306	6	78	90	422	47	336
61	Commercio all'ingrosso	478	989	18	254	—	—	31	174	23	182
62	Commercio all'ingrosso di materiali vari da recupero	22	38	1	2	—	—	1	8	1	6
63	Intermediari del commercio	327	374	—	—	1	10	9	14	5	18
64	Comm. minuto alimentari, abbigl., arredam.; farmacie	2.594	4.449	—	—	5	68	28	97	7	36
65	Comm. minuto veicoli, natanti, carburanti, libri, articoli vari	610	1.022	3	50	—	—	13	90	8	86
66	Pubblici esercizi ed esercizi alberghieri	524	1.224	—	—	—	—	8	39	3	8
6B	Riparazioni di beni di consumo e di veicoli	548	975	1	4	—	—	—	—	1	2
67	Riparazioni di beni di consumo e di veicoli	548	975	1	4	—	—	—	—	1	2
7	Trasporti e comunicazioni	656	921	1	236	1	7	5	24	9	150
71	Ferrovie	—	—	—	—	—	—	—	—	—	—
72	Altri trasporti terrestri	647	905	—	—	1	7	2	12	6	123
73	Trasporti fluviali, lacuali e lagunari	—	—	—	—	—	—	—	—	—	—
74	Trasporti marittimi e cabotaggio	—	—	—	—	—	—	—	—	—	—
75	Trasporti aerei	—	—	—	—	—	—	1	8	—	—
76	Attività connesse ai trasporti	4	6	—	—	—	—	—	—	—	—
77	Agenzie viaggio, intermediari trasporti, magazzini	5	10	1	236	—	—	2	4	3	27
79	Comunicazioni	—	—	—	—	—	—	—	—	—	—
8	Credito e assicurazione, servizi imprese; noleggio	208	461	13	196	2	8	35	110	33	117
8A	Credito e assicurazione	3	8	3	9	—	—	—	—	1	3
81	Istituti di credito	1	1	2	4	—	—	—	—	1	3
82	Assicurazione	2	7	1	5	—	—	—	—	—	—
8B	Servizi prestati alle imprese; noleggio	205	453	10	187	2	8	35	110	32	114
83	Ausiliari finanziari, assicurazioni, servizi alle imprese	196	442	10	187	2	8	35	110	32	114
84	Noleggio di beni mobili	9	11	—	—	—	—	—	—	—	—
9	Pubblica amministrazione; servizi pubblici e privati	682	1.075	3	144	3	20	8	140	5	39
9A	Pubblica amministrazione	—	—	—	—	—	—	—	—	—	—
91	Pubblica amministrazione, sicurezza sociale obbligatoria	—	—	—	—	—	—	—	—	—	—
9B	Servizi pubblici e privati	682	1.075	3	144	3	20	8	140	5	39
92	Servizi d'igiene pubblica ed amministrazione di cimiteri	83	124	—	—	—	—	—	—	—	—
93	Istruzione	18	59	—	—	—	—	1	5	—	—
94	Ricerca e sviluppo	—	—	—	—	—	—	—	—	—	—
95	Sanità e servizi veterinari	1	1	2	137	—	—	2	106	2	10
96	Altri servizi sociali	—	—	—	—	—	—	—	—	—	—
97	Servizi ricreativi ed altri servizi culturali	28	77	1	7	3	20	4	28	3	29
98	Servizi personali	552	814	—	—	—	—	1	1	—	—
	TOTALE	10.359	20.632	134	9.819	80	812	217	1.522	172	1.993

per ramo e classe di attività economica

TÀ						AZIENDE MUNICIPALIZZATE		ALTRE FORME		TOTALE		N. Classificazione
in nome collettivo		altre		TOTALE		Imprese	Addetti	Imprese	Addetti	Imprese	Addetti	
Imprese	Addetti	Imprese	Addetti	Imprese	Addetti							
3	6	15	48	73	409	—	—	—	—	213	596	0
—	—	—	—	—	—	—	—	—	—	—	—	01
1	3	4	14	5	17	—	—	—	—	38	58	02
—	—	—	—	—	—	—	—	—	—	—	—	03
2	3	11	34	68	392	—	—	—	—	175	538	04
—	—	1	2	6	93	—	—	—	—	13	132	1
—	—	—	—	1	49	—	—	—	—	1	49	1A
—	—	—	—	—	—	—	—	—	—	—	—	11
—	—	—	—	—	—	—	—	—	—	—	—	12
—	—	—	—	1	49	—	—	—	—	1	49	13
—	—	—	—	—	—	—	—	—	—	—	—	14
—	—	1	2	5	44	—	—	—	—	12	83	15
—	—	—	—	—	—	—	—	—	—	2	83	1B
—	—	1	2	5	44	—	—	—	—	10	61	16
25	231	6	31	61	3.310	—	—	—	—	117	3.527	2
—	—	—	—	—	—	—	—	—	—	—	—	21
—	—	—	—	4	176	—	—	—	—	5	180	22
6	68	1	3	10	280	—	—	—	—	13	292	23
16	149	5	28	41	2.745	—	—	—	—	81	2.893	24
3	14	—	—	6	109	—	—	—	—	18	162	25
—	—	—	—	—	—	—	—	—	—	—	—	26
83	775	90	463	234	5.012	—	—	—	—	827	6.734	3
32	251	50	185	98	1.338	—	—	—	—	464	2.260	31
29	288	17	105	63	1.440	—	—	—	—	136	1.736	32
3	15	—	—	4	18	—	—	—	—	11	39	33
12	71	11	50	36	1.186	—	—	—	—	124	1.474	34
4	106	6	103	18	844	—	—	—	—	32	960	35
—	—	—	—	2	45	—	—	—	—	3	46	36
3	44	6	20	13	141	—	—	—	—	57	219	37
133	1.153	116	458	343	5.489	—	—	2	183	1.462	8.905	4
22	172	30	95	60	671	—	—	—	—	337	1.460	41
28	210	5	34	72	1.487	—	—	—	—	111	1.700	42
9	100	12	89	27	421	—	—	—	—	103	648	43
1	15	1	2	3	88	—	—	—	—	10	119	44
11	122	7	23	25	404	—	—	—	—	233	924	45
24	227	40	130	78	1.054	—	—	—	—	476	1.998	46
13	80	6	19	26	670	—	—	2	183	66	977	47
18	156	14	62	41	437	—	—	—	—	90	751	48
7	71	1	4	11	257	—	—	—	—	36	328	49
78	456	148	489	299	1.606	—	—	—	—	2.096	5.312	5
78	456	148	489	299	1.606	—	—	—	—	2.096	5.312	50
283	1.540	273	826	723	3.514	—	—	20	62	5.846	12.647	6
260	1.421	178	514	603	3.077	—	—	19	58	5.177	11.231	6A
102	728	20	69	194	1.407	—	—	2	5	674	2.401	61
1	2	1	3	5	21	—	—	—	—	27	59	62
10	32	4	11	29	85	—	—	—	—	356	459	63
80	297	93	243	213	741	—	—	4	16	2.811	5.206	64
40	207	40	118	104	551	—	—	—	—	714	1.573	65
27	155	20	70	58	272	—	—	13	37	595	1.533	66
23	119	95	312	120	437	—	—	1	4	669	1.416	67
23	119	95	312	120	437	—	—	1	4	669	1.416	68
23	152	25	67	64	636	1	172	2	37	723	1.766	7
—	—	—	—	—	—	—	—	—	—	—	—	71
21	132	23	63	53	337	1	172	2	37	703	1.451	72
—	—	—	—	—	—	—	—	—	—	—	—	73
—	—	—	—	—	—	—	—	—	—	—	—	74
1	19	—	—	2	27	—	—	—	—	2	27	75
—	—	—	—	—	—	—	—	—	—	4	6	76
1	1	1	2	8	270	—	—	—	—	13	280	77
—	—	1	2	1	2	—	—	—	—	1	2	79
34	78	34	135	151	644	—	—	4	498	363	1.603	8
—	—	3	28	7	40	—	—	1	495	11	543	8A
—	—	—	3	7	7	—	—	—	—	5	503	81
—	—	3	28	4	33	—	—	1	495	6	40	82
34	78	31	107	144	604	—	—	3	3	352	1.060	8B
32	74	30	101	141	594	—	—	3	3	340	1.039	83
2	4	1	6	3	10	—	—	—	—	12	21	84
20	147	56	162	95	652	1	2	9	31	787	1.760	9
—	—	—	—	—	—	—	—	—	—	—	—	9A
20	147	56	162	95	652	1	2	9	31	787	1.760	9B
1	54	—	—	1	54	1	2	—	—	85	180	92
1	6	4	10	6	21	—	—	—	—	29	93	93
—	—	—	—	—	—	—	—	1	13	1	13	94
1	2	—	—	7	255	—	—	—	—	8	256	95
—	—	—	—	—	—	—	—	—	—	—	—	96
8	31	7	33	26	148	—	—	3	5	57	230	97
9	54	45	119	55	174	—	—	—	—	607	988	98
682	4.538	764	2.681	2.049	21.365	2	174	37	811	12.447	42.982	

TAV. 3 - Imprese per numero di addetti e per ramo,

N. Classificazione	RAMI, CLASSI E SOTTOCLASSI DI ATTIVITÀ ECONOMICA	IMPRESSE									
		1	2	3 - 5		6 - 9		10 - 19		20 - 49	
		Imprese	Imprese	Imprese	Addetti	Imprese	Addetti	Imprese	Addetti	Imprese	Addetti
0	Agricoltura, caccia, foreste e pesca	118	40	33	127	13	86	6	76	2	47
01	Agricoltura e caccia	—	—	—	—	—	—	—	—	—	—
013	Selezione e moltiplicazione delle specie	—	—	—	—	—	—	—	—	—	—
02	Foreste	28	4	6	22	—	—	—	—	—	—
020	Foreste	28	4	6	22	—	—	—	—	—	—
03	Pesca	—	—	—	—	—	—	—	—	—	—
031	Pesca e allevamenti in acque marine e lagunari	—	—	—	—	—	—	—	—	—	—
032	Pesca e allevamenti in acque dolci	—	—	—	—	—	—	—	—	—	—
04	Attività connesse con l'agricoltura	90	36	27	105	13	86	6	76	2	47
041	Attività trasformatrici annesse ad aziende agricole che lavorano esclusiv. o prevalent. prodotti propri	3	3	3	10	2	13	—	—	—	—
042	Attività di trasformazione svolte in forma associata	1	2	15	61	11	73	4	50	1	23
043	Altre attività svolte in forma associata	7	1	3	12	—	—	—	—	—	—
044	Esercizio di macchine agricole	75	23	4	15	—	—	1	16	—	—
045	Approvvigionamento, produzione e distribuzione di mezzi tecnici necessari all'esercizio dell'agricoltura	4	7	2	7	—	—	1	10	1	24
1	Energia, gas e acqua	4	2	—	—	4	28	—	—	3	96
1A	<i>Estrazione di combustibili solidi, liquidi e gassosi - industria petrolifera</i>	—	—	—	—	—	—	—	—	1	49
11	Industria dell'estrazione e agglomerazione di combustibili solidi	—	—	—	—	—	—	—	—	—	—
111	Industria estrazione e agglomerazione combustibili solidi	—	—	—	—	—	—	—	—	—	—
12	Cokerie	—	—	—	—	—	—	—	—	—	—
120	Cokerie	—	—	—	—	—	—	—	—	—	—
13	Industria dell'estrazione di petrolio e gas naturali	—	—	—	—	—	—	—	—	—	—
131	Estrazione di petrolio	—	—	—	—	—	—	—	—	—	—
132	Estrazione e depurazione di gas naturale	—	—	—	—	—	—	—	—	—	—
133	Estrazione con annessa distillazione di roccia asfaltica e scisti bituminosi	—	—	—	—	—	—	—	—	—	—
134	Ricerca di petrolio e gas naturali	—	—	—	—	—	—	—	—	—	—
14	Industria petrolifera	—	—	—	—	—	—	—	—	1	49
140	Industria petrolifera	—	—	—	—	—	—	—	—	1	49
15	Industria dei combustibili nucleari	—	—	—	—	—	—	—	—	—	—
150	Industria dei combustibili nucleari	—	—	—	—	—	—	—	—	—	—
18	Energia elettrica, gas e acqua	4	2	—	—	4	28	—	—	2	47
16	Industria della produzione e distribuzione di energia elettrica, gas, vapore e acqua calda	1	—	—	—	—	—	—	—	1	21
161	Produzione e distribuzione di energia elettrica	—	—	—	—	—	—	—	—	1	21
162	Produzione e distribuzione del gas	1	—	—	—	—	—	—	—	—	—
163	Produzione e distribuzione di altri tipi di energia	—	—	—	—	—	—	—	—	—	—
17	Industria raccolta, depurazione e distribuzione acqua	3	2	—	—	4	28	—	—	1	26
170	Industria raccolta, depurazione e distribuzione acqua	3	2	—	—	4	28	—	—	1	26
2	Industrie estrattive - industrie manifatturiere per la trasformazione di minerali non energetici e prodotti derivati - industrie chimiche	19	13	27	102	21	160	17	223	16	530
21	Industria estrazione, preparazione minerali metalliferi	—	—	—	—	—	—	—	—	—	—
211	Estrazione, ricerche e preparazione di minerali di ferro	—	—	—	—	—	—	—	—	—	—
212	Estrazione, ricerche e preparazione di minerali metalliferi non ferrosi	—	—	—	—	—	—	—	—	—	—
22	Industria produzione e prima trasformazione metalli	—	—	1	4	—	—	2	32	—	—
221	Siderurgia escluse le cokerie annesse a stab. siderurgici	—	—	—	—	—	—	1	17	—	—
222	Fabbricazione di tubi di acciaio	—	—	—	—	—	—	—	—	—	—
223	Trafilatura, stiratura, laminazione di nastri, profilatura a freddo dell'acciaio	—	—	—	—	—	—	—	—	—	—
224	Produzione e prima trasformazione dei metalli non ferrosi	—	—	1	4	—	—	1	15	—	—
23	Industria dell'estrazione di minerali non metalliferi e non energetici; torbiere	2	—	2	6	2	18	3	37	3	89
231	Estrazione e ricerche di prodotti di cava per materiali da costruzione, per refrattari e per ceramiche	2	—	2	6	2	18	3	37	3	89
232	Estrazione e ricerca mineraria di sali di potassio e di fosfati di calcio naturali	—	—	—	—	—	—	—	—	—	—
233	Produzione ed estrazione di sale	—	—	—	—	—	—	—	—	—	—
239	Estrazione di altri minerali; torbiere	—	—	—	—	—	—	—	—	—	—
24	Industria lavorazione dei minerali non metalliferi	16	10	16	60	15	112	12	154	11	348
241	Produzione di materiali da costruzione in laterizio	—	—	—	—	—	—	3	43	9	280
242	Produzione di cemento, calce e gesso	1	—	—	—	1	8	1	17	—	—
243	Produzione di materiali per costruzione in calcestruzzo, amianto-cemento e gesso	6	3	5	17	6	44	3	32	2	68
244	Produzione di articoli in amianto	—	—	—	—	—	—	—	—	—	—
245	Lavorazione pietra e prodotti minerali non metalliferi	5	6	8	31	5	36	4	46	—	—
246	Produzione di mole e di altri corpi abrasivi applicati	1	—	—	—	2	18	—	—	—	—

classe e sottoclasse di attività economica

CON ADDETTI										TOTALE		N. Classifi- cazione
50 - 99		100 - 199		200 - 499		500 - 999		1.000 e oltre		Imprese	Addetti	
Imprese	Addetti	Imprese	Addetti	Imprese	Addetti	Imprese	Addetti	Imprese	Addetti			
1	62	—	—	—	—	—	—	—	—	213	596	0
—	—	—	—	—	—	—	—	—	—	—	—	01
—	—	—	—	—	—	—	—	—	—	—	—	013
—	—	—	—	—	—	—	—	—	—	38	58	02
—	—	—	—	—	—	—	—	—	—	38	58	020
—	—	—	—	—	—	—	—	—	—	—	—	03
—	—	—	—	—	—	—	—	—	—	—	—	031
—	—	—	—	—	—	—	—	—	—	—	—	032
1	62	—	—	—	—	—	—	—	—	175	538	04
—	—	—	—	—	—	—	—	—	—	11	32	041
—	—	—	—	—	—	—	—	—	—	34	212	042
—	—	—	—	—	—	—	—	—	—	11	21	043
—	—	—	—	—	—	—	—	—	—	103	152	044
1	62	—	—	—	—	—	—	—	—	16	121	045
—	—	—	—	—	—	—	—	—	—	13	132	1
—	—	—	—	—	—	—	—	—	—	1	49	1A
—	—	—	—	—	—	—	—	—	—	—	—	11
—	—	—	—	—	—	—	—	—	—	—	—	111
—	—	—	—	—	—	—	—	—	—	—	—	12
—	—	—	—	—	—	—	—	—	—	—	—	120
—	—	—	—	—	—	—	—	—	—	—	—	13
—	—	—	—	—	—	—	—	—	—	—	—	131
—	—	—	—	—	—	—	—	—	—	—	—	132
—	—	—	—	—	—	—	—	—	—	—	—	133
—	—	—	—	—	—	—	—	—	—	—	—	134
—	—	—	—	—	—	—	—	—	—	1	49	14
—	—	—	—	—	—	—	—	—	—	1	49	140
—	—	—	—	—	—	—	—	—	—	—	—	15
—	—	—	—	—	—	—	—	—	—	—	—	150
—	—	—	—	—	—	—	—	—	—	12	83	1B
—	—	—	—	—	—	—	—	—	—	2	22	16
—	—	—	—	—	—	—	—	—	—	1	21	161
—	—	—	—	—	—	—	—	—	—	1	1	162
—	—	—	—	—	—	—	—	—	—	—	—	163
—	—	—	—	—	—	—	—	—	—	10	61	17
—	—	—	—	—	—	—	—	—	—	10	61	170
2	144	1	140	—	—	—	—	1	2.183	117	3.527	2
—	—	—	—	—	—	—	—	—	—	—	—	21
—	—	—	—	—	—	—	—	—	—	—	—	211
—	—	—	—	—	—	—	—	—	—	—	—	212
2	144	—	—	—	—	—	—	—	—	5	180	22
1	53	—	—	—	—	—	—	—	—	1	17	221
—	—	—	—	—	—	—	—	—	—	1	53	222
1	91	—	—	—	—	—	—	—	—	1	91	223
—	—	—	—	—	—	—	—	—	—	2	19	224
—	—	1	140	—	—	—	—	—	—	13	292	23
—	—	1	140	—	—	—	—	—	—	13	292	231
—	—	—	—	—	—	—	—	—	—	—	—	232
—	—	—	—	—	—	—	—	—	—	—	—	233
—	—	—	—	—	—	—	—	—	—	—	—	239
—	—	—	—	—	—	—	—	1	2.183	81	2.893	24
—	—	—	—	—	—	—	—	—	—	12	323	241
—	—	—	—	—	—	—	—	—	—	3	26	242
—	—	—	—	—	—	—	—	—	—	25	173	243
—	—	—	—	—	—	—	—	—	—	—	—	244
—	—	—	—	—	—	—	—	—	—	28	130	245
—	—	—	—	—	—	—	—	—	—	3	19	246

segue TAV. 3 - Imprese per numero di addetti e per ramo,

N. Classificazione	RAMI, CLASSI E SOTTOCLASSI DI ATTIVITÀ ECONOMICA	IMPRESSE											
		1		2		3 - 5		6 - 9		10 - 19		20 - 49	
		Imprese	Addetti	Imprese	Addetti	Imprese	Addetti	Imprese	Addetti	Imprese	Addetti	Imprese	Addetti
362	Costruzione di materiale rotabile a scartamento normale e a scartamento ridotto per servizio pubblico	—	—	—	—	—	—	—	—	—	—	—	—
363	Costruzione e montaggio cicli, motocicli e parti staccate	1	—	—	—	—	—	1	11	1	34	—	
364	Costruzione e riparazione di aeronavi	—	—	—	—	—	—	—	—	—	—	—	
365	Costruzione mezzi di trasporto non altro classificati	—	—	—	—	—	—	—	—	—	—	—	
37	Industria della costruzione di strumenti e di apparecchi di precisione, medico-chirurgici, ottici ed affini; orologeria	26	13	11	41	3	22	1	13	3	91	—	
371	Costruzione e riparazione di strumenti di precisione, di apparecchi di misura e di controllo	1	2	1	5	3	22	1	13	3	91	—	
372	Costruzione di apparecchi e materiale medico-chirurgico	25	11	10	36	—	—	—	—	—	—	—	
373	Costruzione e riparazione di strumenti ottici e di apparecchiature fotografiche	—	—	—	—	—	—	—	—	—	—	—	
374	Costruzione di orologi e loro pezzi staccati	—	—	—	—	—	—	—	—	—	—	—	
4	Industrie manifatturiere alimentari, tessili, delle pelli e cuoio, dell'abbigliamento, del legno, mobilio e altre industrie manifatturiere	521	330	308	1.132	123	892	118	1.601	38	1.130	—	
41	Industrie alimentari di base	56	130	106	384	28	192	12	162	4	120	—	
411	Industria dei grassi vegetali e animali	—	—	—	—	—	—	—	—	—	—	—	
412	Industria della macellazione del bestiame, preparazione e conservazione della carne	8	2	5	20	4	27	4	61	3	98	—	
413	Industria casearia	—	1	—	—	—	—	—	—	—	—	—	
414	Industria della trasformazione e conservazione di frutta, ortaggi e funghi	—	1	4	16	—	—	—	—	—	—	—	
415	Industria della lavorazione e conservazione del pesce e di altri prodotti alimentari marini	—	—	—	—	—	—	—	—	—	—	—	
416	Industria della lavorazione delle granaglie	12	20	11	39	7	48	2	30	—	—	—	
417	Industria delle paste alimentari	2	3	6	20	3	23	—	—	—	—	—	
418	Industria dei prodotti amidacei	—	—	—	—	—	—	—	—	—	—	—	
419	Industria della panificazione, pasticceria e biscotti	34	103	80	289	14	94	6	71	1	22	—	
42	Industria dello zucchero, delle bevande, di altri prodotti alimentari e del tabacco	13	14	23	80	26	189	19	276	8	224	—	
420	Industria della produzione e raffinazione dello zucchero	—	—	—	—	—	—	—	—	—	—	—	
421	Industria del cacao, cioccolato, caramelle e gelati	2	1	—	—	1	7	3	43	3	80	—	
422	Industria dei prodotti alimentari per zootecnia	1	3	2	6	3	21	—	—	—	—	—	
423	Industria di prodotti alimentari vari	1	1	3	11	3	22	—	—	—	—	—	
424	Industria dell'alcool etilico, di acquaviti e liquori	4	3	4	14	6	45	3	41	—	—	—	
425	Industria del vino	5	6	11	38	13	94	13	192	5	144	—	
427	Industria della birra e del malto	—	—	—	—	—	—	—	—	—	—	—	
428	Industria idrominerale e delle bevande analcoliche	—	—	3	11	—	—	—	—	—	—	—	
429	Industria del tabacco	—	—	—	—	—	—	—	—	—	—	—	
43	Industrie tessili	49	13	12	46	6	46	19	261	3	73	—	
431	Industria laniera	—	—	—	—	1	8	—	—	—	—	—	
432	Industria cotoniera	4	5	1	5	—	—	1	19	—	—	—	
433	Industria della seta e delle fibre chimiche assimilate	—	—	—	—	—	—	—	—	—	—	—	
434	Industria canapa, lino, ramiè e fibre dure	—	—	—	—	—	—	1	12	—	—	—	
435	Industria della juta	—	—	—	—	—	—	—	—	—	—	—	
436	Industria della maglia, maglieria e calze	41	7	6	21	3	23	9	127	—	—	—	
437	Industria del perfezionamento dei tessuti	2	—	2	8	1	8	6	76	1	20	—	
438	Industria per la produzione di arazzi, tappeti, copripavimento, linoleum e tele cerate	—	—	2	9	—	—	—	—	—	—	—	
439	Altre industrie tessili	2	1	1	3	1	7	2	27	2	53	—	
44	Industrie delle pelli e del cuoio	4	3	—	—	—	—	1	15	1	23	—	
441	Concia e tintura delle pelli e del cuoio	2	—	—	—	—	—	—	—	—	—	—	
442	Produzione di articoli in cuoio e affini	2	3	—	—	—	—	1	15	1	23	—	
45	Industria delle calzature, di articoli d'abbigliamento e di biancheria per la casa	134	39	25	92	12	90	17	238	4	148	—	
451	Produzione a macchina di calzature	—	—	1	3	1	6	—	—	—	—	—	
452	Produzione a mano e su misura di calzature	1	—	—	—	—	—	—	—	—	—	—	
453	Confez. in serie articoli abbigliamento e attività collegate	2	1	4	17	4	30	12	169	3	100	—	
454	Confezione su misura di vestiario e biancheria; modisterie	115	29	12	40	4	33	1	17	—	—	—	
455	Confezione di altri articoli tessili	13	6	7	28	1	8	2	22	—	—	—	
456	Confezione di pellicce	3	3	1	4	2	13	2	30	1	48	—	
46	Industrie del legno e del mobile in legno	221	103	91	329	26	189	22	283	7	230	—	
461	Segazione e preparazione industriale del legno	8	5	7	28	4	28	1	13	—	—	—	
462	Produzione di prodotti semifiniti in legno	1	1	1	5	1	6	1	16	2	66	—	
463	Produzione in serie di elementi di carpenteria, falegnameria e pavimenti in legno	117	53	53	185	8	58	5	69	—	—	—	
464	Costruzione di imballaggi in legno	5	4	2	9	2	16	1	11	1	26	—	
465	Costruzione di altri oggetti in legno	22	6	6	24	3	20	2	20	—	—	—	
466	Produzione di articoli in sughero, paglia, giunco e vimini; produzione di spazzole e pennelli	7	3	5	19	1	8	—	—	1	21	—	
467	Industria del mobile e dell'arredamento in legno	61	31	17	59	7	53	12	154	3	117	—	
47	Industrie della carta; stampa ed editoria	15	9	25	95	5	34	6	86	3	75	—	
471	Produzione della pasta-carta, della carta e del cartone	—	—	—	—	—	—	—	—	1	21	—	

classe e sottoclasse di attività economica

CON ADDETTI										TOTALE		N. Classificazione
50 - 99		100 - 199		200 - 499		500 - 999		1.000 e oltre		Imprese	Addetti	
Imprese	Addetti	Imprese	Addetti	Imprese	Addetti	Imprese	Addetti	Imprese	Addetti	Imprese	Addetti	
—	—	—	—	—	—	—	—	—	—	—	—	362
—	—	—	—	—	—	—	—	—	—	3	46	363
—	—	—	—	—	—	—	—	—	—	—	—	364
—	—	—	—	—	—	—	—	—	—	—	—	365
—	—	—	—	—	—	—	—	—	—	57	219	37
—	—	—	—	—	—	—	—	—	—	11	136	371
—	—	—	—	—	—	—	—	—	—	46	83	372
—	—	—	—	—	—	—	—	—	—	—	—	373
—	—	—	—	—	—	—	—	—	—	—	—	374
14	1.006	7	1.000	3	963	—	—	—	—	1.462	8.905	4
—	—	—	—	1	286	—	—	—	—	337	1.460	41
—	—	—	—	—	—	—	—	—	—	—	—	411
—	—	—	—	—	—	—	—	—	—	26	218	412
—	—	—	—	—	—	—	—	—	—	1	2	413
—	—	—	—	1	286	—	—	—	—	6	304	414
—	—	—	—	—	—	—	—	—	—	—	—	415
—	—	—	—	—	—	—	—	—	—	52	169	416
—	—	—	—	—	—	—	—	—	—	14	51	417
—	—	—	—	—	—	—	—	—	—	—	—	418
—	—	—	—	—	—	—	—	—	—	238	716	419
5	347	2	304	1	239	—	—	—	—	111	1.700	42
—	—	—	—	—	—	—	—	—	—	—	—	420
—	—	—	—	—	—	—	—	—	—	10	134	421
—	—	—	—	—	—	—	—	—	—	9	34	422
—	—	—	—	—	—	—	—	—	—	8	36	423
1	95	—	—	—	—	—	—	—	—	21	205	424
4	252	2	304	1	239	—	—	—	—	60	1.280	425
—	—	—	—	—	—	—	—	—	—	—	—	427
—	—	—	—	—	—	—	—	—	—	3	11	428
—	—	—	—	—	—	—	—	—	—	—	—	429
—	—	1	147	—	—	—	—	—	—	103	648	43
—	—	—	—	—	—	—	—	—	—	1	8	431
—	—	—	—	—	—	—	—	—	—	11	38	432
—	—	—	—	—	—	—	—	—	—	—	—	433
—	—	—	—	—	—	—	—	—	—	1	12	434
—	—	—	—	—	—	—	—	—	—	—	—	435
—	—	—	—	—	—	—	—	—	—	66	226	436
—	—	—	—	—	—	—	—	—	—	12	114	437
—	—	—	—	—	—	—	—	—	—	2	9	438
—	—	1	147	—	—	—	—	—	—	10	241	439
1	71	—	—	—	—	—	—	—	—	10	119	44
1	71	—	—	—	—	—	—	—	—	3	73	441
—	—	—	—	—	—	—	—	—	—	7	46	442
2	144	—	—	—	—	—	—	—	—	233	924	45
—	—	—	—	—	—	—	—	—	—	2	9	451
—	—	—	—	—	—	—	—	—	—	1	1	452
2	144	—	—	—	—	—	—	—	—	28	464	453
—	—	—	—	—	—	—	—	—	—	161	263	454
—	—	—	—	—	—	—	—	—	—	29	83	455
—	—	—	—	—	—	—	—	—	—	12	104	456
4	321	2	219	—	—	—	—	—	—	476	1.998	46
—	—	—	—	—	—	—	—	—	—	25	87	461
—	—	2	219	—	—	—	—	—	—	9	315	462
—	—	—	—	—	—	—	—	—	—	236	535	463
1	57	—	—	—	—	—	—	—	—	16	132	464
—	—	—	—	—	—	—	—	—	—	39	98	465
1	90	—	—	—	—	—	—	—	—	18	151	466
2	174	—	—	—	—	—	—	—	—	133	680	467
1	63	1	153	1	438	—	—	—	—	66	977	47
—	—	—	—	—	—	—	—	—	—	1	21	471

segue TAV. 3 - Imprese per numero di addetti e per ramo,

N. Classificazione	RAMI, CLASSI E SOTTOCLASSI DI ATTIVITÀ ECONOMICA	IMPRES E									
		1	2	3 - 5		6 - 9		10 - 19		20 - 49	
		Imprese	Imprese	Imprese	Addetti	Imprese	Addetti	Imprese	Addetti	Imprese	Addetti
472	Trasformazione della carta e del cartone, fabbricazione di articoli in carta, cartone e ovatta di cellulosa	—	1	4	14	—	—	2	27	1	24
473	Stampa e industrie affini	14	8	20	78	5	34	2	30	1	30
474	Editoria	1	—	1	3	—	—	2	29	—	—
48	Industria della gomma e dei manufatti di materie plastiche	11	14	23	96	17	130	17	210	7	216
481	Industria della gomma	1	1	5	21	4	29	4	53	1	36
482	Ricostruzione, vulcanizzazione e riparazione pneumatici	7	5	6	25	1	9	2	21	—	—
483	Industria dei prodotti delle materie plastiche	3	8	12	50	12	92	11	136	6	180
49	Industrie manifatturiere diverse	18	5	3	10	3	22	5	70	1	21
491	Produzione di oreficeria, argenteria, bigiotteria e taglio delle pietre preziose	1	2	1	4	—	—	2	25	—	—
492	Costruzione di strumenti musicali e relativi accessori	—	—	—	—	—	—	—	—	—	—
493	Laboratori fotografici e cinematografici	7	1	1	3	—	—	—	—	—	—
494	Costruzione di giochi, giocattoli e articoli sportivi	1	—	—	—	—	—	—	—	—	—
495	Altre industrie manifatturiere non altrove classificate	7	1	—	—	3	22	2	35	—	—
496	Industria del confezionamento	2	1	1	3	—	—	1	10	1	21
5	Industrie delle costruzioni e delle installazioni di impianti per l'edilizia	1.196	373	339	1.234	107	770	63	811	16	435
50	Edilizia e genio civile	1.196	373	339	1.234	107	770	63	811	16	435
501	Costruzioni edili - restauro e manutenzione di fabbricati	717	245	243	881	86	624	51	665	13	359
502	Genio civile	54	23	16	60	5	37	7	94	3	76
503	Installazione di impianti per l'edilizia	197	69	57	210	12	82	5	52	—	—
504	Attività di finiture dell'edilizia	228	36	23	83	4	27	—	—	—	—
6	Commercio, pubblici esercizi e alberghi; riparazioni di beni di consumo e di veicoli	2.749	1.845	980	3.454	170	1.171	83	1.068	19	515
6A	Commercio, pubblici esercizi e alberghi	2.422	1.673	844	2.975	142	977	77	996	19	515
61	Commercio all'ingrosso	264	145	156	577	55	379	43	580	11	311
611	Commercio all'ingrosso di materie prime agricole, di animali vivi, di materie prime tessili e di semilavorati	65	20	8	27	4	27	1	10	1	38
612	Commercio all'ingrosso di combustibili; di minerali e prodotti chimici per l'industria	7	5	9	34	2	14	2	30	3	94
613	Commercio all'ingrosso di legname, di materiale da costruzione e di articoli per installazione	38	20	22	81	7	44	6	74	—	—
614	Commercio all'ingrosso di macchine, attrezzature e veicoli	10	2	11	40	5	33	3	42	—	—
615	Commercio all'ingrosso di mobili, elettrodomestici, apparecchi radio-televisivi, casalinghi e ferramenta	11	6	11	44	2	12	—	—	—	—
616	Commercio all'ingrosso di prodotti tessili, di abbigliamento, di calzature e articoli in cuoio e pelli	4	3	10	34	1	6	1	12	—	—
617	Commercio ingrosso alimentari, bevande e tabacco	122	82	79	296	30	218	25	342	6	155
618	Commercio all'ingrosso di prodotti farmaceutici, sanitari, di bellezza e di detersivi	4	3	2	9	3	19	2	28	1	24
619	Commercio all'ingrosso di altri prodotti non alimentari	3	4	4	12	1	6	3	42	—	—
62	Commercio all'ingrosso di materiali vari da recupero	12	7	6	19	2	14	—	—	—	—
621	Commercio all'ingrosso di rottami metallici	7	7	4	13	2	14	—	—	—	—
622	Commercio all'ingrosso di altri prodotti di raccolta	5	—	2	6	—	—	—	—	—	—
63	Intermediari del commercio	296	45	10	38	4	25	1	10	—	—
631	Intermediari del commercio di materie prime agricole, di animali vivi, di materie prime tessili e di semilavorati	28	6	1	3	—	—	—	—	—	—
632	Intermediari del commercio di combustibili, minerali e prodotti chimici per la tecnica e l'industria	6	1	—	—	1	6	—	—	—	—
633	Intermediari commercio legname e materiale costruzione	15	2	2	9	—	—	—	—	—	—
634	Intermediari commercio di macchine e materiale per l'industria, il commercio, la navigazione e l'agricoltura e di veicoli	30	5	2	7	2	13	—	—	—	—
635	Intermediari commercio mobili, articoli casa e ferramenta	16	2	1	5	—	—	—	—	—	—
636	Intermediari del commercio di prodotti tessili, di abbigliamento, di calzature e articoli in cuoio	13	6	—	—	—	—	—	—	—	—
637	Intermediari commercio alimentari, bevande e tabacco	88	9	2	8	1	6	—	—	—	—
638	Intermediari del commercio specializzato di altri prodotti	84	13	2	6	—	—	—	—	—	—
639	Intermediari del commercio di prodotti diversi, attività associate senza prevalenza	16	1	—	—	—	—	1	10	—	—
64	Commercio al minuto di prodotti alimentari, di articoli di abbigliamento, di arredamento e per la casa; farmacie	1.312	1.053	400	1.381	35	240	10	129	1	38
641	Commercio al minuto di prodotti ortofrutticoli e lattiero-caseari; di carne, pesce e pasticceria	336	301	84	282	4	26	1	10	—	—
642	Commercio al minuto di bevande, oli e di altri prodotti alimentari non altrove classificati; tabaccherie	367	371	106	359	9	62	1	10	1	38
643	Farmacie	28	15	24	89	3	19	—	—	—	—
644	Commercio al minuto articoli sanitari e prodotti di bellezza	42	27	11	37	—	—	2	30	—	—
645	Commercio al minuto di articoli di abbigliamento	293	152	68	233	2	15	2	25	—	—
646	Commercio al minuto di calzature e pelletteria	47	49	15	52	2	15	—	—	—	—
647	Commercio al minuto di tessuti per arredamento	17	14	9	34	—	—	—	—	—	—

classe e sottoclasse di attività economica

CON ADDETTI										TOTALE		N. Classifi- cazione
50 - 99		100 - 199		200 - 499		500 - 999		1.000 e oltre		Imprese	Addetti	
Imprese	Addetti	Imprese	Addetti	Imprese	Addetti	Imprese	Addetti	Imprese	Addetti			
1	63	—	—	1	438	—	—	—	—	10	568	472
—	—	1	153	—	—	—	—	—	—	51	355	473
—	—	—	—	—	—	—	—	—	—	4	33	474
1	60	—	—	—	—	—	—	—	—	90	751	48
—	—	—	—	—	—	—	—	—	—	16	142	481
—	—	—	—	—	—	—	—	—	—	21	72	482
1	60	—	—	—	—	—	—	—	—	53	537	483
—	—	1	177	—	—	—	—	—	—	36	328	49
—	—	—	—	—	—	—	—	—	—	6	34	491
—	—	—	—	—	—	—	—	—	—	—	—	492
—	—	—	—	—	—	—	—	—	—	9	12	493
—	—	—	—	—	—	—	—	—	—	1	1	494
—	—	1	177	—	—	—	—	—	—	14	243	495
—	—	—	—	—	—	—	—	—	—	6	38	496
2	120	—	—	—	—	—	—	—	—	2.096	5.312	5
2	120	—	—	—	—	—	—	—	—	2.096	5.312	50
1	57	—	—	—	—	—	—	—	—	1.356	3.793	501
1	63	—	—	—	—	—	—	—	—	109	430	502
—	—	—	—	—	—	—	—	—	—	340	679	503
—	—	—	—	—	—	—	—	—	—	291	410	504
—	—	—	—	—	—	—	—	—	—	5.846	12.647	6
—	—	—	—	—	—	—	—	—	—	5.177	11.231	6A
—	—	—	—	—	—	—	—	—	—	674	2.401	61
—	—	—	—	—	—	—	—	—	—	99	207	611
—	—	—	—	—	—	—	—	—	—	28	189	612
—	—	—	—	—	—	—	—	—	—	93	277	613
—	—	—	—	—	—	—	—	—	—	31	129	614
—	—	—	—	—	—	—	—	—	—	30	79	615
—	—	—	—	—	—	—	—	—	—	19	62	616
—	—	—	—	—	—	—	—	—	—	344	1.297	617
—	—	—	—	—	—	—	—	—	—	15	90	618
—	—	—	—	—	—	—	—	—	—	15	71	619
—	—	—	—	—	—	—	—	—	—	27	59	62
—	—	—	—	—	—	—	—	—	—	20	48	621
—	—	—	—	—	—	—	—	—	—	7	11	622
—	—	—	—	—	—	—	—	—	—	356	459	63
—	—	—	—	—	—	—	—	—	—	35	43	631
—	—	—	—	—	—	—	—	—	—	8	14	632
—	—	—	—	—	—	—	—	—	—	19	28	633
—	—	—	—	—	—	—	—	—	—	39	60	634
—	—	—	—	—	—	—	—	—	—	19	25	635
—	—	—	—	—	—	—	—	—	—	19	25	636
—	—	—	—	—	—	—	—	—	—	100	120	637
—	—	—	—	—	—	—	—	—	—	99	116	638
—	—	—	—	—	—	—	—	—	—	18	28	639
—	—	—	—	—	—	—	—	—	—	2.811	5.206	64
—	—	—	—	—	—	—	—	—	—	726	1.256	641
—	—	—	—	—	—	—	—	—	—	855	1.578	642
—	—	—	—	—	—	—	—	—	—	70	166	643
—	—	—	—	—	—	—	—	—	—	82	163	644
—	—	—	—	—	—	—	—	—	—	517	870	645
—	—	—	—	—	—	—	—	—	—	113	212	646
—	—	—	—	—	—	—	—	—	—	40	79	647

segue TAV. 3 - Imprese per numero di addetti e per ramo,

N. Classificazione	RAMI, CLASSI E SOTTOCLASSI DI ATTIVITÀ ECONOMICA	IMPRESSE									
		1	2	3 - 5		6 - 9		10 - 19		20 - 49	
		Imprese	Imprese	Imprese	Addetti	Imprese	Addetti	Imprese	Addetti	Imprese	Addetti
648	Commercio al minuto mobili, apparecchi per la casa	139	103	71	252	14	96	3	40	—	—
649	Commercio al minuto di carte da parati, di rivestimenti e apparecchi igienico-sanitari, strumenti musicali, di articoli da regalo e oggetti d'arte	43	21	12	43	1	7	1	14	—	—
65	Commercio al minuto di veicoli, natanti, carburanti, libri ed articoli vari	367	197	112	391	21	148	12	151	5	122
651	Commercio al minuto di automobili, motocicli e natanti	19	19	17	62	10	69	7	91	4	102
652	Commercio al minuto di carburanti e lubrificanti	124	53	18	61	1	8	3	39	—	—
653	Commercio al minuto di libri, giornali, articoli da cancelleria e forniture per ufficio	47	28	17	62	3	19	—	—	—	—
654	Commercio al minuto di articoli non altrove classificati	162	94	59	203	6	44	2	21	1	20
655	Commercio al minuto di articoli di occasione	6	2	—	—	—	—	—	—	—	—
656	Commercio al minuto di prodotti diversi con prevalenza di prodotti non alimentari	9	1	1	3	1	8	—	—	—	—
66	Publici esercizi ed esercizi alberghieri	171	226	160	569	25	171	11	126	2	44
661	Ristoranti	34	62	70	253	8	55	4	44	1	24
662	Bar con e senza spettacolo	120	143	61	210	6	41	3	32	—	—
664	Mense	—	2	—	—	1	8	—	—	—	—
665	Esercizi alberghieri propriamente detti	11	19	28	103	9	61	4	50	1	20
666	Vagoni letto e vagoni ristorante	—	—	—	—	—	—	—	—	—	—
667	Esercizi alberghieri complementari	6	—	1	3	1	6	—	—	—	—
6B	Riparazioni di beni di consumo e di veicoli	327	172	136	479	28	194	6	72	—	—
67	Riparazioni di beni di consumo e di veicoli	327	172	136	479	28	194	6	72	—	—
671	Riparazioni di autoveicoli e biciclette	192	139	117	414	28	194	6	72	—	—
672	Riparazioni di calzature e articoli in cuoio	53	8	—	—	—	—	—	—	—	—
673	Riparazioni elettrodomestici, radio, televisori e giradischi	57	11	8	28	—	—	—	—	—	—
674	Riparazioni di orologi e gioiellerie	8	4	1	3	—	—	—	—	—	—
675	Riparazioni non altrove classificate	17	10	10	34	—	—	—	—	—	—
7	Trasporti e comunicazioni	504	135	53	188	14	97	9	113	6	186
71	Ferrovie	—	—	—	—	—	—	—	—	—	—
710	Ferrovie	—	—	—	—	—	—	—	—	—	—
72	Altri trasporti terrestri	498	129	49	176	13	89	8	94	5	164
721	Metropolitane, tranvie e servizi regolari d'autobus	2	—	—	—	1	6	1	14	2	69
722	Trasporti su strada di viaggiatori	29	4	1	5	—	—	—	—	—	—
723	Trasporti su strada di merci	467	125	48	171	12	83	7	80	3	95
724	Trasporti per condotta	—	—	—	—	—	—	—	—	—	—
725	Trasporti con impianti a fune	—	—	—	—	—	—	—	—	—	—
73	Trasporti fluviali, lacuali e lagunari	—	—	—	—	—	—	—	—	—	—
730	Trasporti fluviali, lacuali e lagunari	—	—	—	—	—	—	—	—	—	—
74	Trasporti marittimi e cabotaggio	—	—	—	—	—	—	—	—	—	—
741	Trasporti marittimi internazionali	—	—	—	—	—	—	—	—	—	—
742	Trasporti marittimi in navigazione di cabotaggio	—	—	—	—	—	—	—	—	—	—
75	Trasporti aerei	—	—	—	—	1	8	1	19	—	—
750	Trasporti aerei	—	—	—	—	1	8	1	19	—	—
76	Attività connesse ai trasporti	3	—	1	3	—	—	—	—	—	—
761	Attività connesse ai trasporti terrestri	3	—	1	3	—	—	—	—	—	—
762	Attività connesse ai trasporti di navigazione interna	—	—	—	—	—	—	—	—	—	—
763	Attività connesse ai trasporti marittimi ed al cabotaggio	—	—	—	—	—	—	—	—	—	—
764	Attività connesse ai trasporti aerei	—	—	—	—	—	—	—	—	—	—
77	Agenzie di viaggio, intermediari dei trasporti, magazzini di custodia e depositi	3	5	3	9	—	—	—	—	1	22
771	Agenzie di viaggio	2	—	2	6	—	—	—	—	—	—
772	Intermediari dei trasporti	1	1	1	3	—	—	—	—	—	—
773	Magazzini di custodia e deposito e frigoriferi	—	4	—	—	—	—	—	—	1	22
79	Comunicazioni	—	1	—	—	—	—	—	—	—	—
790	Comunicazioni	—	1	—	—	—	—	—	—	—	—
8	Credito e assicurazione, servizi prestati alle imprese; noleggio	170	85	80	297	10	65	12	148	4	100
8A	Credito e assicurazione	3	—	4	15	1	6	2	24	—	—
81	Istituti di credito	2	—	2	6	—	—	—	—	—	—
811	Autorità bancarie centrali	—	—	—	—	—	—	—	—	—	—
812	Altre istituzioni monetarie	—	—	—	—	—	—	—	—	—	—
813	Istituzioni finanziarie e società di controllo	2	—	2	6	—	—	—	—	—	—
82	Assicurazione	1	—	2	9	1	6	2	24	—	—
821	Istituti di assicurazione mista	1	—	—	—	1	6	1	10	—	—
822	Istituti di assicurazione-vita e capitalizzazione	—	—	1	4	—	—	—	—	—	—
823	Istituti di assicurazione-danni, malattie, rischi diversi	—	—	1	5	—	—	1	14	—	—

classe e sottoclasse di attività economica

CON ADDETTI										TOTALE		N. Classifi- cazione
50 - 99		100 - 199		200 - 499		500 - 999		1.000 e oltre		Imprese	Addetti	
Imprese	Addetti	Imprese	Addetti	Imprese	Addetti	Imprese	Addetti	Imprese	Addetti			
—	—	—	—	—	—	—	—	—	—	330	733	648
—	—	—	—	—	—	—	—	—	—	78	149	649
—	—	—	—	—	—	—	—	—	—	714	1.573	65
—	—	—	—	—	—	—	—	—	—	76	381	651
—	—	—	—	—	—	—	—	—	—	199	338	652
—	—	—	—	—	—	—	—	—	—	95	184	653
—	—	—	—	—	—	—	—	—	—	324	638	654
—	—	—	—	—	—	—	—	—	—	8	10	655
—	—	—	—	—	—	—	—	—	—	12	22	656
—	—	—	—	—	—	—	—	—	—	595	1.533	66
—	—	—	—	—	—	—	—	—	—	179	534	661
—	—	—	—	—	—	—	—	—	—	333	689	662
—	—	—	—	—	—	—	—	—	—	3	12	664
—	—	—	—	—	—	—	—	—	—	72	283	665
—	—	—	—	—	—	—	—	—	—	—	—	666
—	—	—	—	—	—	—	—	—	—	8	15	667
—	—	—	—	—	—	—	—	—	—	669	1.416	6B
—	—	—	—	—	—	—	—	—	—	669	1.416	67
—	—	—	—	—	—	—	—	—	—	482	1.150	671
—	—	—	—	—	—	—	—	—	—	61	69	672
—	—	—	—	—	—	—	—	—	—	76	107	673
—	—	—	—	—	—	—	—	—	—	13	19	674
—	—	—	—	—	—	—	—	—	—	37	71	675
—	—	1	172	1	236	—	—	—	—	723	1.766	7
—	—	—	—	—	—	—	—	—	—	—	—	71
—	—	—	—	—	—	—	—	—	—	—	—	710
—	—	1	172	—	—	—	—	—	—	703	1.451	72
—	—	1	172	—	—	—	—	—	—	7	263	721
—	—	—	—	—	—	—	—	—	—	34	42	722
—	—	—	—	—	—	—	—	—	—	662	1.146	723
—	—	—	—	—	—	—	—	—	—	—	—	724
—	—	—	—	—	—	—	—	—	—	—	—	725
—	—	—	—	—	—	—	—	—	—	—	—	73
—	—	—	—	—	—	—	—	—	—	—	—	730
—	—	—	—	—	—	—	—	—	—	—	—	74
—	—	—	—	—	—	—	—	—	—	—	—	741
—	—	—	—	—	—	—	—	—	—	—	—	742
—	—	—	—	—	—	—	—	—	—	2	27	75
—	—	—	—	—	—	—	—	—	—	2	27	750
—	—	—	—	—	—	—	—	—	—	4	6	76
—	—	—	—	—	—	—	—	—	—	4	6	761
—	—	—	—	—	—	—	—	—	—	—	—	762
—	—	—	—	—	—	—	—	—	—	—	—	763
—	—	—	—	—	—	—	—	—	—	—	—	764
—	—	—	—	1	236	—	—	—	—	13	280	77
—	—	—	—	—	—	—	—	—	—	4	8	771
—	—	—	—	1	236	—	—	—	—	4	242	772
—	—	—	—	—	—	—	—	—	—	5	30	773
—	—	—	—	—	—	—	—	—	—	1	2	79
—	—	—	—	—	—	—	—	—	—	1	2	790
—	—	1	158	1	495	—	—	—	—	363	1.603	8
—	—	—	—	1	495	—	—	—	—	11	543	8A
—	—	—	—	1	495	—	—	—	—	5	503	81
—	—	—	—	—	—	—	—	—	—	—	—	811
—	—	—	—	1	495	—	—	—	—	1	495	812
—	—	—	—	—	—	—	—	—	—	4	8	813
—	—	—	—	—	—	—	—	—	—	6	40	82
—	—	—	—	—	—	—	—	—	—	3	17	821
—	—	—	—	—	—	—	—	—	—	1	4	822
—	—	—	—	—	—	—	—	—	—	2	19	823

segue TAV. 3 - Imprese per numero di addetti e per ramo,

N. Classificazione	RAMI, CLASSI E SOTTOCLASSI DI ATTIVITÀ ECONOMICA	IMPRES E									
		1	2	3 - 5		6 - 9		10 - 19		20 - 49	
		Imprese	Imprese	Imprese	Addetti	Imprese	Addetti	Imprese	Addetti	Imprese	Addetti
8B	Servizi prestati alle imprese; noleggio	167	85	76	282	9	59	10	124	4	100
83	Ausiliari finanziari e delle assicurazioni, affari immobiliari, servizi prestati alle imprese	159	83	75	279	8	53	10	124	4	100
831	Ausiliari finanziari	6	1	—	—	—	—	—	—	—	—
832	Ausiliari delle assicurazioni	31	23	28	104	5	35	2	25	—	—
833	Imprese immobiliari per la compravendita di immobili	38	15	8	30	1	6	—	—	—	—
834	Agenzie di mediazione per la compravendita e la locazione di immobili e terreni	21	11	4	12	—	—	—	—	—	—
835	Consulenti legali	—	—	—	—	—	—	—	—	—	—
836	Contabilità, consulenza fiscale e revisione dei conti	6	3	2	8	—	—	—	—	—	—
837	Servizi tecnici	6	1	3	10	—	—	3	34	—	—
838	Pubblicità e pubbliche relazioni	6	4	3	13	—	—	—	—	—	—
839	Altri servizi prestati alle imprese	45	25	27	102	2	12	5	65	4	100
84	Noleggio di beni mobili	8	2	1	3	1	6	—	—	—	—
841	Noleggio di macchinari e di attrezzature agricole	—	—	—	—	—	—	—	—	—	—
842	Noleggio di macchinari e di attrezzature per l'edilizia	—	—	—	—	—	—	—	—	—	—
843	Noleggio macchinari, attrezzature contabili e per ufficio, compresi i calcolatori elettronici e registratori cassa	—	—	—	—	1	6	—	—	—	—
844	Noleggio di autoveicoli stradali	5	—	—	—	—	—	—	—	—	—
845	Noleggio di altri mezzi di trasporto	—	—	—	—	—	—	—	—	—	—
846	Noleggio di beni di consumo	2	1	—	—	—	—	—	—	—	—
847	Noleggio di altri beni mobili	1	1	1	3	—	—	—	—	—	—
9	Pubblica amministrazione; servizi pubblici e privati	477	182	94	332	15	103	13	164	3	99
9A	Pubblica amministrazione	—	—	—	—	—	—	—	—	—	—
91	Pubblica amministrazione, difesa nazionale e sicurezza sociale obbligatoria	—	—	—	—	—	—	—	—	—	—
911	Organi costituzionali - amministrazione statale e locale	—	—	—	—	—	—	—	—	—	—
912	Giustizia	—	—	—	—	—	—	—	—	—	—
919	Sicurezza sociale obbligatoria	—	—	—	—	—	—	—	—	—	—
9B	Servizi pubblici e privati	477	182	94	332	15	103	13	164	3	99
92	Servizi d'igiene pubblica ed amministrazione di cimiteri	73	4	4	17	2	15	1	13	—	—
921	Servizi nettezza urbana, disinfestazione e servizi analoghi	6	1	—	—	—	—	—	—	—	—
922	Amministrazione dei cimiteri	9	—	—	—	—	—	—	—	—	—
923	Servizi di pulizia	58	3	4	17	2	15	1	13	—	—
93	Istruzione	8	8	11	40	1	6	—	—	1	23
931	Istruzione universitaria	—	—	—	—	—	—	—	—	—	—
932	Istruzione primaria e secondaria	1	—	3	12	1	6	—	—	1	23
933	Scuole di formazione e di perfezionamento professionale	1	1	—	—	—	—	—	—	—	—
934	Istruzione di grado preparatorio	—	3	2	7	—	—	—	—	—	—
936	Scuole di guida, pilotaggio e simili	6	4	6	21	—	—	—	—	—	—
94	Ricerca e sviluppo	—	—	—	—	—	—	1	13	—	—
940	Ricerca e sviluppo	—	—	—	—	—	—	1	13	—	—
95	Sanità e servizi veterinari	1	1	1	4	1	6	—	—	2	76
951	Servizi sanitari (con ricovero)	—	—	—	—	—	—	—	—	2	76
952	Altre istituzioni sanitarie (senza ricovero)	1	1	1	4	1	6	—	—	—	—
953	Studi medici privati	—	—	—	—	—	—	—	—	—	—
954	Studi dentistici	—	—	—	—	—	—	—	—	—	—
956	Servizi veterinari	—	—	—	—	—	—	—	—	—	—
96	Altri servizi sociali	—	—	—	—	—	—	—	—	—	—
961	Assistenza sociale (senza ricovero)	—	—	—	—	—	—	—	—	—	—
962	Assistenza sociale (con ricovero)	—	—	—	—	—	—	—	—	—	—
963	Organizzazioni economiche ed associazioni professionali	—	—	—	—	—	—	—	—	—	—
964	Organizzazioni sindacali dei datori di lavoro	—	—	—	—	—	—	—	—	—	—
965	Organizzazioni sindacali dei lavoratori ed altre organizzazioni sindacali	—	—	—	—	—	—	—	—	—	—
967	Enti e associazioni turistiche	—	—	—	—	—	—	—	—	—	—
968	Servizi sociali non altrove classificati	—	—	—	—	—	—	—	—	—	—
97	Servizi ricreativi ed altri servizi culturali	15	16	13	49	6	43	7	91	—	—
972	Distribuzione di films	1	—	—	—	—	—	—	—	—	—
973	Sale cinematografiche	2	4	4	15	3	22	1	11	—	—
974	Trasmissioni radiofoniche e televisive	1	1	2	7	1	7	3	33	—	—
975	Spettacoli	1	—	2	8	1	8	—	—	—	—
977	Biblioteche, musei, giardini botanici e zoologici	1	—	—	—	—	—	—	—	—	—
978	Enti, organizzazioni ed installazioni sportive	1	3	1	3	—	—	1	17	—	—
979	Servizi ricreativi non altrove classificati	8	8	4	16	1	6	2	30	—	—
98	Servizi personali	380	153	65	222	5	33	4	47	—	—
981	Servizi di lavanderia, tintoria e affini	86	38	17	65	1	9	2	23	—	—
982	Servizi per l'igiene e l'estetica della persona	262	100	43	140	4	24	2	24	—	—
983	Studi e laboratori fotografici	13	8	3	11	—	—	—	—	—	—
984	Servizi personali non altrove classificati	19	7	2	6	—	—	—	—	—	—
	TOTALE	6.069	3.168	2.076	7.467	543	3.845	400	5.278	132	3.859
	di cui artigiane	3.364	1.322	1.042	3.776	314	2.232	139	1.696	2	56

classe e sottoclasse di attività economica

CON ADDETTI										TOTALE		N. Classifi- cazione
50 - 99		100 - 199		200 - 499		500 - 999		1.000 e oltre		Imprese	Addetti	
Imprese	Addetti	Imprese	Addetti	Imprese	Addetti	Imprese	Addetti	Imprese	Addetti	Imprese	Addetti	
—	—	1	158	—	—	—	—	—	—	352	1.060	8B
—	—	1	158	—	—	—	—	—	—	340	1.039	83
—	—	—	—	—	—	—	—	—	—	7	8	831
—	—	—	—	—	—	—	—	—	—	89	241	832
—	—	—	—	—	—	—	—	—	—	62	104	833
—	—	—	—	—	—	—	—	—	—	36	55	834
—	—	—	—	—	—	—	—	—	—	—	—	835
—	—	—	—	—	—	—	—	—	—	11	20	836
—	—	1	158	—	—	—	—	—	—	14	210	837
—	—	—	—	—	—	—	—	—	—	13	27	838
—	—	—	—	—	—	—	—	—	—	108	374	839
—	—	—	—	—	—	—	—	—	—	12	21	84
—	—	—	—	—	—	—	—	—	—	—	—	841
—	—	—	—	—	—	—	—	—	—	—	—	842
—	—	—	—	—	—	—	—	—	—	1	6	843
—	—	—	—	—	—	—	—	—	—	5	5	844
—	—	—	—	—	—	—	—	—	—	—	—	845
—	—	—	—	—	—	—	—	—	—	3	4	846
—	—	—	—	—	—	—	—	—	—	3	6	847
3	221	—	—	—	—	—	—	—	—	787	1.760	9
—	—	—	—	—	—	—	—	—	—	—	—	9A
—	—	—	—	—	—	—	—	—	—	—	—	91
—	—	—	—	—	—	—	—	—	—	—	—	911
—	—	—	—	—	—	—	—	—	—	—	—	912
—	—	—	—	—	—	—	—	—	—	—	—	919
3	221	—	—	—	—	—	—	—	—	787	1.760	9B
1	54	—	—	—	—	—	—	—	—	85	180	92
—	—	—	—	—	—	—	—	—	—	7	8	921
—	—	—	—	—	—	—	—	—	—	9	9	922
1	54	—	—	—	—	—	—	—	—	69	163	923
—	—	—	—	—	—	—	—	—	—	29	93	93
—	—	—	—	—	—	—	—	—	—	—	—	931
—	—	—	—	—	—	—	—	—	—	6	42	932
—	—	—	—	—	—	—	—	—	—	2	3	933
—	—	—	—	—	—	—	—	—	—	5	13	934
—	—	—	—	—	—	—	—	—	—	16	35	936
—	—	—	—	—	—	—	—	—	—	1	13	94
—	—	—	—	—	—	—	—	—	—	1	13	940
2	167	—	—	—	—	—	—	—	—	8	256	95
2	167	—	—	—	—	—	—	—	—	4	243	951
—	—	—	—	—	—	—	—	—	—	4	13	952
—	—	—	—	—	—	—	—	—	—	—	—	953
—	—	—	—	—	—	—	—	—	—	—	—	954
—	—	—	—	—	—	—	—	—	—	—	—	956
—	—	—	—	—	—	—	—	—	—	—	—	96
—	—	—	—	—	—	—	—	—	—	—	—	961
—	—	—	—	—	—	—	—	—	—	—	—	962
—	—	—	—	—	—	—	—	—	—	—	—	963
—	—	—	—	—	—	—	—	—	—	—	—	964
—	—	—	—	—	—	—	—	—	—	—	—	965
—	—	—	—	—	—	—	—	—	—	—	—	967
—	—	—	—	—	—	—	—	—	—	—	—	968
—	—	—	—	—	—	—	—	—	—	57	230	97
—	—	—	—	—	—	—	—	—	—	1	1	972
—	—	—	—	—	—	—	—	—	—	14	58	973
—	—	—	—	—	—	—	—	—	—	8	50	974
—	—	—	—	—	—	—	—	—	—	4	17	975
—	—	—	—	—	—	—	—	—	—	1	1	977
—	—	—	—	—	—	—	—	—	—	6	27	978
—	—	—	—	—	—	—	—	—	—	23	76	979
—	—	—	—	—	—	—	—	—	—	607	988	98
—	—	—	—	—	—	—	—	—	—	144	259	981
—	—	—	—	—	—	—	—	—	—	411	650	982
—	—	—	—	—	—	—	—	—	—	24	40	983
—	—	—	—	—	—	—	—	—	—	28	39	984
29	2.063	21	2.950	7	2.355	1	577	1	2.183	12.447	42.982	
—	—	—	—	—	—	—	—	—	—	6.183	13.768	

TAV. 4 - Imprese per numero di unità locali

N. Classificazione	RAMI E CLASSI DI ATTIVITÀ ECONOMICA	IMPRESE CON													
		1		2				3				4			
		Imprese	Addetti	Imprese	Addetti	di cui in Provincia		Imprese	Addetti	di cui in Provincia		Imprese	Addetti	di cui in Provincia	
						Unità locali	Addetti			Unità locali	Addetti			Unità locali	Addetti
0	Agricoltura, caccia, foreste e pesca	208	521	3	10	6	10	—	—	—	—	1	62	4	62
01	Agricoltura e caccia	—	—	—	—	—	—	—	—	—	—	—	—	—	—
02	Foreste	36	53	2	5	4	5	—	—	—	—	—	—	—	—
03	Pesca	—	—	—	—	—	—	—	—	—	—	—	—	—	—
04	Attività connesse con l'agricoltura	172	468	1	5	2	5	—	—	—	—	1	62	4	62
1	Energia, gas e acqua	11	57	1	26	1	23	—	—	—	—	1	49	1	35
1A	Estrazione combustibili - ind. petrolifera	—	—	—	—	—	—	—	—	—	—	1	49	1	35
11	Estrazione e agglomeraz. combustibili solidi	—	—	—	—	—	—	—	—	—	—	—	—	—	—
12	Cokerie	—	—	—	—	—	—	—	—	—	—	—	—	—	—
13	Estrazione di petrolio e gas naturali	—	—	—	—	—	—	—	—	—	—	—	—	—	—
14	Industria petrolifera	—	—	—	—	—	—	—	—	—	—	1	49	1	35
15	Industria dei combustibili nucleari	—	—	—	—	—	—	—	—	—	—	—	—	—	—
1B	Energia elettrica, gas e acqua	11	57	1	26	1	23	—	—	—	—	—	—	—	—
16	Produzione, distribuz. energia elettrica, gas	2	22	—	—	—	—	—	—	—	—	—	—	—	—
17	Raccolta, depurazione e distribuzione acqua	9	35	1	26	1	23	—	—	—	—	—	—	—	—
2	Ind. estrattive - ind. manifatturiere trasformaz. minerali - ind. chimiche	101	962	12	180	22	175	1	15	3	15	—	—	—	—
21	Estrazione e preparaz. minerali metalliferi	—	—	—	—	—	—	—	—	—	—	—	—	—	—
22	Produzione e prima trasformazione metalli	4	165	1	15	1	14	—	—	—	—	—	—	—	—
23	Estrazione minerali non metalliferi; torbiera	8	58	3	79	6	79	1	15	3	15	—	—	—	—
24	Lavorazione dei minerali non metalliferi	75	636	5	74	9	70	—	—	—	—	—	—	—	—
25	Industrie chimiche	14	103	3	12	6	12	—	—	—	—	—	—	—	—
26	Produzione di fibre artificiali e sintetiche	—	—	—	—	—	—	—	—	—	—	—	—	—	—
3	Industrie manifatturiere lavorazione metalli; meccanica di precisione	806	6.245	21	489	38	479	—	—	—	—	—	—	—	—
31	Costruzione di prodotti in metallo	454	1.974	10	286	19	284	—	—	—	—	—	—	—	—
32	Costruzione e installazione macchine	133	1.726	3	10	6	10	—	—	—	—	—	—	—	—
33	Costruz., installaz. e riparaz. macchine ufficio	8	22	3	17	5	16	—	—	—	—	—	—	—	—
34	Costruzione, installazione impianti	121	1.427	3	47	4	40	—	—	—	—	—	—	—	—
35	Costruz. e montaggio autoveicoli, carrozzerie	31	832	1	128	2	128	—	—	—	—	—	—	—	—
36	Industria costruzione altri mezzi trasporto	3	46	—	—	—	—	—	—	—	—	—	—	—	—
37	Costruz. apparecchi precisione; orologeria	56	218	1	1	2	1	—	—	—	—	—	—	—	—
4	Industrie manifatt. alimentari, tessili, abbigliamento, mobilio e altre	1.381	6.588	61	590	115	564	9	483	23	466	5	212	15	181
41	Industrie alimentari di base	319	1.052	15	109	29	107	1	8	3	8	1	5	4	5
42	Industrie zuccheri, bevande e tabacco	94	810	9	129	15	116	5	305	13	298	1	88	4	88
43	Industrie tessili	98	465	4	36	8	36	1	147	3	147	—	—	—	—
44	Industrie delle pelli e del cuoio	9	48	—	—	—	—	—	—	—	—	1	71	1	63
45	Ind. calzature, abbigliamento e biancheria	231	837	—	—	—	—	—	—	—	—	1	39	2	16
46	Industrie del legno e del mobile in legno	452	1.795	23	201	44	191	1	2	3	2	—	—	—	—
47	Industrie della carta; stampa ed editoria	64	806	1	18	2	18	—	—	—	—	—	—	—	—
48	Ind. gomma e manufatti materie plastiche	81	664	8	78	15	77	—	—	—	—	1	9	4	9
49	Industrie manifatturiere diverse	33	111	1	19	2	19	1	21	1	11	—	—	—	—
5	Costruzioni, installaz. impianti edilizia	2.034	4.409	47	526	92	523	9	179	23	155	4	115	14	92
50	Edilizia e genio civile	2.034	4.409	47	526	92	523	9	179	23	155	4	115	14	92
6	Commercio, pubbl. esercizi, alberghi; riparazioni beni di consumo e veicoli	5.586	11.165	231	1.111	443	1.065	18	142	46	125	7	119	26	106
6A	Commercio, pubblici esercizi e alberghi	4.949	9.864	199	996	380	951	18	142	46	125	7	119	26	106
61	Commercio all'ingrosso	622	1.906	40	279	70	255	8	99	18	84	3	78	10	65
62	Commercio ingrosso materiali recupero	25	56	2	3	4	3	—	—	—	—	—	—	—	—
63	Intermediari del commercio	346	426	9	31	15	27	1	2	3	2	—	—	—	—
64	Comm. minuto alimentari, abbigl., arredam.	2.709	4.759	92	361	180	351	5	26	15	26	3	9	12	9
65	Comm. min. veicoli, natanti, carburanti, libri	664	1.222	45	285	89	278	3	14	7	12	1	32	4	32
66	Pubblici esercizi ed esercizi alberghieri	583	1.495	11	37	22	37	1	1	3	1	—	—	—	—
6B	Riparazioni beni consumo e veicoli	637	1.301	32	115	63	114	—	—	—	—	—	—	—	—
67	Riparazioni di beni di consumo e di veicoli	637	1.301	32	115	63	114	—	—	—	—	—	—	—	—
7	Trasporti e comunicazioni	707	1.395	11	274	20	267	1	6	3	6	4	91	15	68
71	Ferrovie	—	—	—	—	—	—	—	—	—	—	—	—	—	—
72	Altri trasporti terrestri	688	1.083	10	271	18	264	1	6	3	6	4	91	15	68
73	Trasporti fluviali, lacuali e lagunari	—	—	—	—	—	—	—	—	—	—	—	—	—	—
74	Trasporti marittimi e cabotaggio	—	—	—	—	—	—	—	—	—	—	—	—	—	—
75	Trasporti aerei	2	27	—	—	—	—	—	—	—	—	—	—	—	—
76	Attività connesse ai trasporti	3	3	1	3	2	3	—	—	—	—	—	—	—	—
77	Ag. viaggio, intermediari trasporti, magazzini	13	280	—	—	—	—	—	—	—	—	—	—	—	—
79	Comunicazioni	1	2	—	—	—	—	—	—	—	—	—	—	—	—
8	Credito, assicurazione, servizi imprese	337	780	17	117	24	85	4	33	10	30	—	—	—	—
8A	Credito e assicurazione	5	10	1	3	1	2	3	29	8	28	—	—	—	—
81	Istituti di credito	3	5	1	3	1	2	—	—	—	—	—	—	—	—
82	Assicurazione	2	5	—	—	—	—	3	29	8	28	—	—	—	—
8B	Servizi prestati alle imprese; noleggio	332	770	16	114	23	83	1	4	2	2	—	—	—	—
83	Ausiliari finanziari, assicuraz., serv. imprese	320	749	16	114	23	83	1	4	2	2	—	—	—	—
84	Noleggio di beni mobili	12	21	—	—	—	—	—	—	—	—	—	—	—	—
9	Pubbl. amministr.; servizi pubbl., priv.	773	1.535	12	198	24	198	2	27	6	27	—	—	—	—
9A	Pubblica amministrazione	—	—	—	—	—	—	—	—	—	—	—	—	—	—
91	Pubbl. amministr., sicurezza sociale obblg.	—	—	—	—	—	—	—	—	—	—	—	—	—	—
9B	Servizi pubblici e privati	773	1.535	12	198	24	198	2	27	6	27	—	—	—	—
92	Servizi igiene pubblica, amministr. cimiteri	84	126	1	54	2	54	—	—	—	—	—	—	—	—
93	Istruzione	28	90	1	3	2	3	—	—	—	—	—	—	—	—
94	Ricerca e sviluppo	1	13	—	—	—	—	—	—	—	—	—	—	—	—
95	Sanità e servizi veterinari	7	164	1	92	2	92	—	—	—	—	—	—	—	—
96	Altri servizi sociali	—	—	—	—	—	—	—	—	—	—	—	—	—	—
97	Servizi ricreativi ed altri servizi culturali	54	197	2	16	4	16	1	17	3	17	—	—	—	—
98	Servizi personali	599	945	7	33	14	33	1	10	3	10	—	—	—	—
	TOTALE	11.944	33.657	416	3.521	785	3.389	44	885	114	824	22	648	75	544

e per ramo e classe di attività economica

UNITÀ LOCALI														TOTALE					N. Classifi- cazione	
5				6 - 10				oltre 10				TOTALE								
Imprese	Addetti	di cui in Provincia		Imprese	Unità locali				Imprese	Unità locali				Imprese	Unità locali					
					TOTALE		di cui in Provincia					TOTALE			di cui in Provincia		TOTALE			di cui in Provincia
		Unità locali	Addetti		Unità locali	Addetti	Unità locali	Addetti		Unità locali	Addetti	Unità locali	Addetti		Unità locali	Addetti	Unità locali	Addetti	Unità locali	Addetti
1	3	5	3	—	—	—	—	—	—	—	—	—	—	213	223	596	223	596	0	
—	—	—	—	—	—	—	—	—	—	—	—	—	—	—	—	—	—	—	01	
—	—	—	—	—	—	—	—	—	—	—	—	—	—	38	40	58	40	58	02	
—	—	—	—	—	—	—	—	—	—	—	—	—	—	—	—	—	—	—	03	
1	3	5	3	—	—	—	—	—	—	—	—	—	—	175	183	538	183	538	04	
—	—	—	—	—	—	—	—	—	—	—	—	—	—	13	17	132	13	115	1	
—	—	—	—	—	—	—	—	—	—	—	—	—	—	1	4	49	1	35	1A	
—	—	—	—	—	—	—	—	—	—	—	—	—	—	—	—	—	—	—	11	
—	—	—	—	—	—	—	—	—	—	—	—	—	—	—	—	—	—	—	12	
—	—	—	—	—	—	—	—	—	—	—	—	—	—	1	4	49	1	35	13	
—	—	—	—	—	—	—	—	—	—	—	—	—	—	—	—	—	—	—	14	
—	—	—	—	—	—	—	—	—	—	—	—	—	—	12	13	83	12	80	1B	
—	—	—	—	—	—	—	—	—	—	—	—	—	—	2	2	22	2	22	16	
—	—	—	—	—	—	—	—	—	—	—	—	—	—	10	11	61	10	58	17	
—	—	—	—	3	24	2.370	9	658	—	—	—	—	—	117	152	3.527	135	1.810	2	
—	—	—	—	—	—	—	—	—	—	—	—	—	—	—	—	—	—	—	21	
—	—	—	—	1	7	140	4	81	—	—	—	—	—	5	6	180	5	179	22	
—	—	—	—	1	8	2.183	1	535	—	—	—	—	—	13	24	292	21	233	23	
—	—	—	—	1	9	47	4	42	—	—	—	—	—	81	93	2.893	85	1.241	24	
—	—	—	—	—	—	—	—	—	—	—	—	—	—	18	29	162	24	157	25	
—	—	—	—	—	—	—	—	—	—	—	—	—	—	—	—	—	—	—	26	
—	—	—	—	—	—	—	—	—	—	—	—	—	—	827	848	6.734	844	6.724	3	
—	—	—	—	—	—	—	—	—	—	—	—	—	—	464	474	2.260	473	2.258	31	
—	—	—	—	—	—	—	—	—	—	—	—	—	—	136	139	1.736	139	1.736	32	
—	—	—	—	—	—	—	—	—	—	—	—	—	—	11	14	39	13	38	33	
—	—	—	—	—	—	—	—	—	—	—	—	—	—	124	127	1.474	125	1.467	34	
—	—	—	—	—	—	—	—	—	—	—	—	—	—	32	33	960	33	960	35	
—	—	—	—	—	—	—	—	—	—	—	—	—	—	3	3	46	3	46	36	
—	—	—	—	—	—	—	—	—	—	—	—	—	—	57	58	219	58	219	37	
3	416	9	400	2	15	463	14	462	1	12	153	1	34	1.462	1.592	8.905	1.558	8.695	4	
—	—	—	—	1	7	286	6	285	—	—	—	—	—	337	363	1.460	361	1.457	41	
2	368	8	366	—	—	—	—	—	—	—	—	—	—	111	141	1.700	134	1.678	42	
—	—	—	—	—	—	—	—	—	—	—	—	—	—	103	109	648	109	648	43	
—	—	—	—	—	—	—	—	—	—	—	—	—	—	10	13	119	10	111	44	
—	—	—	—	—	—	—	—	—	—	—	—	—	—	233	240	924	234	887	45	
—	—	—	—	—	—	—	—	—	—	—	—	—	—	476	501	1.998	499	1.988	46	
—	—	—	—	—	—	—	—	—	1	12	153	1	34	66	78	977	67	858	47	
—	—	—	—	—	—	—	—	—	—	—	—	—	—	90	101	751	100	750	48	
—	—	—	—	1	8	177	8	177	—	—	—	—	—	36	46	328	44	318	49	
1	26	2	6	1	6	57	6	57	—	—	—	—	—	2.096	2.182	5.312	2.171	5.242	5	
1	26	2	6	1	6	57	6	57	—	—	—	—	—	2.096	2.182	5.312	2.171	5.242	50	
4	110	19	101	—	—	—	—	—	—	—	—	—	—	5.846	6.150	12.647	6.120	12.562	6	
4	110	19	101	—	—	—	—	—	—	—	—	—	—	5.177	5.449	11.231	5.420	11.147	6A	
1	39	4	30	—	—	—	—	—	—	—	—	—	—	674	743	2.401	724	2.340	61	
—	—	—	—	—	—	—	—	—	—	—	—	—	—	27	29	59	29	59	62	
—	—	—	—	—	—	—	—	—	—	—	—	—	—	356	367	459	364	455	63	
2	51	10	51	—	—	—	—	—	—	—	—	—	—	2.811	2.930	5.206	2.926	5.196	64	
1	20	5	20	—	—	—	—	—	—	—	—	—	—	714	772	1.573	769	1.564	65	
—	—	—	—	—	—	—	—	—	—	—	—	—	—	595	608	1.533	608	1.533	66	
—	—	—	—	—	—	—	—	—	—	—	—	—	—	669	701	1.416	700	1.415	6B	
—	—	—	—	—	—	—	—	—	—	—	—	—	—	669	701	1.416	700	1.415	67	
—	—	—	—	—	—	—	—	—	—	—	—	—	—	723	748	1.766	745	1.736	7	
—	—	—	—	—	—	—	—	—	—	—	—	—	—	—	—	—	—	—	71	
—	—	—	—	—	—	—	—	—	—	—	—	—	—	703	727	1.451	724	1.421	72	
—	—	—	—	—	—	—	—	—	—	—	—	—	—	—	—	—	—	—	73	
—	—	—	—	—	—	—	—	—	—	—	—	—	—	—	—	—	—	—	74	
—	—	—	—	—	—	—	—	—	—	—	—	—	—	2	2	27	2	27	75	
—	—	—	—	—	—	—	—	—	—	—	—	—	—	4	5	6	5	6	76	
—	—	—	—	—	—	—	—	—	—	—	—	—	—	13	13	280	13	280	77	
—	—	—	—	—	—	—	—	—	—	—	—	—	—	1	1	2	1	2	79	
1	4	1	1	3	19	174	17	170	1	64	495	64	495	363	471	1.603	453	1.561	8	
—	—	—	—	1	6	6	5	5	1	64	495	64	495	11	86	543	83	540	8A	
—	—	—	—	—	—	—	—	—	—	—	—	—	—	5	69	503	68	502	81	
—	—	—	—	1	6	6	5	5	—	—	—	—	—	6	17	40	15	38	82	
1	4	1	1	2	13	168	12	165	—	—	—	—	—	352	385	1.060	370	1.021	8B	
1	4	1	1	2	13	168	12	165	—	—	—	—	—	340	373	1.039	358	1.000	83	
—	—	—	—	—	—	—	—	—	—	—	—	—	—	12	12	21	12	21	84	
—	—	—	—	—	—	—	—	—	—	—	—	—	—	787	803	1.760	803	1.760	9	
—	—	—	—	—	—	—	—	—	—	—	—	—	—	—	—	—	—	—	9A	
—	—	—	—	—	—	—	—	—	—	—	—	—	—	—	—	—	—	—	91	
—	—	—	—	—	—	—	—	—	—	—	—	—	—	787	803	1.760	803	1.760	9B	
—	—	—	—	—	—	—	—	—	—	—	—	—	—	85	86	180	86	180	92	
—	—	—	—	—	—	—	—	—	—	—	—	—	—	29	30	93	30	93	93	
—	—	—	—	—	—	—	—	—	—	—	—	—	—	1	1	13	1	13	94	
—	—	—	—	—	—	—	—	—	—	—	—	—	—	8	9	256	9	256	95	
—	—	—	—	—	—	—	—	—	—	—	—	—	—	—	—	—	—	—	96	
—	—	—	—	—	—	—	—	—	—	—	—	—	—	57	61	230	61	230	97	
—	—	—	—	—	—	—	—	—	—	—	—	—	—	607	616	988	616	988	98	
10	559	36	511	9	64	3.064	46	1.347	2	76	648	65	529	12.447	13.186	42.982	13.065	40.801		

TAV. 5 - Imprese per diffusione territoriale e per ramo e classe di attività economica

N. Classificazione	RAMI E CLASSI DI ATTIVITÀ ECONOMICA	IMPRESE A DIFFUSIONE											
		Comunale			Provinciale			Regionale			Nazionale		
		Imprese	Unità locali	Addetti	Imprese	Unità locali	Addetti	Imprese	Unità locali	Addetti	Imprese	Unità locali	Addetti
0	Agricoltura, caccia, foreste e pesca	209	210	523	4	13	73	—	—	—	—	—	—
01	Agricoltura e caccia	—	—	—	—	—	—	—	—	—	—	—	—
02	Foreste	37	38	55	1	2	3	—	—	—	—	—	—
03	Pesca	—	—	—	—	—	—	—	—	—	—	—	—
04	Attività connesse con l'agricoltura	172	172	468	3	11	70	—	—	—	—	—	—
1	Energia, gas e acqua	11	11	57	—	—	—	1	2	26	1	4	49
1A	Estrazione di combustibili - industria petrolifera	—	—	—	—	—	—	—	—	—	1	4	49
11	Estrazione e agglomerazione di combustibili solidi	—	—	—	—	—	—	—	—	—	—	—	—
12	Cokerie	—	—	—	—	—	—	—	—	—	—	—	—
13	Industria dell'estrazione di petrolio e gas naturali	—	—	—	—	—	—	—	—	—	—	—	—
14	Industria petrolifera	—	—	—	—	—	—	—	—	—	1	4	49
15	Industria dei combustibili nucleari	—	—	—	—	—	—	—	—	—	—	—	—
1B	Energia elettrica, gas e acqua	11	11	57	—	—	—	1	2	26	—	—	—
16	Produzione, distribuzione energia elettrica, gas	2	2	22	—	—	—	—	—	—	—	—	—
17	Raccolta, depurazione e distribuzione d'acqua	9	9	35	—	—	—	1	2	26	—	—	—
2	Industrie estrattive - industrie manifatturiere per trasformazione di minerali - industrie chimiche	105	110	990	7	14	144	2	4	23	3	24	2.370
21	Estrazione e preparazione di minerali metalliferi	—	—	—	—	—	—	—	—	—	—	—	—
22	Produzione e prima trasformazione dei metalli	4	4	165	—	—	—	1	2	15	—	—	—
23	Estraz. minerali non metalliferi e non energetici; torbiere	9	11	73	3	6	79	—	—	—	1	7	140
24	Lavorazione dei minerali non metalliferi	77	79	644	2	4	58	1	2	8	1	8	2.183
25	Industrie chimiche	15	16	108	2	4	7	—	—	—	1	9	47
26	Produzione di fibre artificiali e sintetiche	—	—	—	—	—	—	—	—	—	—	—	—
3	Industrie manifatturiere per lavorazione e trasformazione metalli; meccanica precisione	816	826	6.300	7	14	222	4	8	212	—	—	—
31	Costruzione di prodotti in metallo	461	468	2.001	2	4	83	1	2	176	—	—	—
32	Costruzione, installaz. macchine e materiale meccanico	134	135	1.731	2	4	5	—	—	—	—	—	—
33	Costruzione, installazione e riparazione macchine ufficio	9	10	28	1	2	5	1	2	6	—	—	—
34	Costruzione e installazione impianti	122	123	1.444	—	—	—	2	4	30	—	—	—
35	Costruzione e montaggio autoveicoli e carrozzerie	31	31	832	1	2	128	—	—	—	—	—	—
36	Industria della costruzione di altri mezzi di trasporto	3	3	46	—	—	—	—	—	—	—	—	—
37	Costruzione apparecchi di precisione; orologeria	56	56	218	1	2	1	—	—	—	—	—	—
4	Industrie manifatturiere alimentari, tessili, pelli, cuoio, abbigliamento, legno, mobilio e altre	1.429	1.490	7.408	17	42	459	9	22	218	7	38	820
41	Industrie alimentari di base	333	350	1.126	2	4	44	1	2	4	1	7	286
42	Industrie zucchero, bevande e tabacco	101	116	1.286	4	8	30	3	7	122	3	10	262
43	Industrie tessili	101	104	482	2	5	166	—	—	—	—	—	—
44	Industrie delle pelli e del cuoio	9	9	48	—	—	—	—	—	—	1	4	71
45	Industrie calzature, abbigliamento e biancheria casa	231	231	837	—	—	—	1	4	39	1	5	48
46	Industrie del legno e del mobile in legno	468	484	1.956	6	13	18	2	4	24	—	—	—
47	Industrie della carta; stampa ed editoria	65	66	824	—	—	—	—	—	—	1	12	153
48	Industrie gomma e dei manufatti di materie plastiche	88	97	738	1	2	5	1	2	8	—	—	—
49	Industrie manifatturiere diverse	33	33	111	2	10	196	1	3	21	—	—	—
5	Industrie costruzioni, installaz. impianti edilizia	2.077	2.123	4.924	11	33	228	5	16	113	3	10	47
50	Edilizia e genio civile	2.077	2.123	4.924	11	33	228	5	16	113	3	10	47
6	Commercio, pubblici esercizi e alberghi; riparazioni beni di consumo e veicoli	5.788	6.009	12.145	32	79	193	21	50	238	5	12	71
6A	Commercio, pubblici esercizi e alberghi	5.122	5.314	10.742	30	75	182	20	48	236	5	12	71
61	Commercio all'ingrosso	649	682	2.115	9	20	41	12	31	176	4	10	69
62	Commercio all'ingrosso di materiali vari da recupero	27	29	59	—	—	—	—	—	—	—	—	—
63	Intermediari del commercio	351	357	446	2	4	4	2	4	7	1	2	2
64	Comm. minuto alimentari, abbigl., arredam.; farmacie	2.793	2.886	5.113	14	36	56	4	8	37	—	—	—
65	Comm. minuto veicoli, natanti, carburanti, libri, art. vari	707	752	1.476	5	15	81	2	5	16	—	—	—
66	Pubblici esercizi ed esercizi alberghieri	595	608	1.533	—	—	—	—	—	—	—	—	—
6B	Riparazioni di beni di consumo e di veicoli	666	695	1.403	2	4	11	1	2	2	—	—	—
67	Riparazioni di beni di consumo e di veicoli	666	695	1.403	2	4	11	1	2	2	—	—	—
7	Trasporti e comunicazioni	717	729	1.671	3	11	16	3	8	79	—	—	—
71	Ferrovie	—	—	—	—	—	—	—	—	—	—	—	—
72	Altri trasporti terrestri	697	708	1.356	3	11	16	3	8	79	—	—	—
73	Trasporti fluviali, lacuali e lagunari	—	—	—	—	—	—	—	—	—	—	—	—
74	Trasporti marittimi e cabotaggio	—	—	—	—	—	—	—	—	—	—	—	—
75	Trasporti aerei	2	2	27	—	—	—	—	—	—	—	—	—
76	Attività connesse ai trasporti	4	5	6	—	—	—	—	—	—	—	—	—
77	Agenzie viaggio, intermediari trasporti, magazzini	13	13	280	—	—	—	—	—	—	—	—	—
79	Comunicazioni	1	1	2	—	—	—	—	—	—	—	—	—
8	Credito, assicurazione, servizi imprese; noleggio	339	341	795	9	87	550	13	32	96	2	11	162
8A	Credito e assicurazione	5	5	10	3	70	519	3	11	14	—	—	—
81	Istituti di credito	3	3	5	1	64	495	1	2	3	—	—	—
82	Assicurazione	2	2	5	2	6	24	2	9	11	—	—	—
8B	Servizi prestati alle imprese; noleggio	334	336	785	6	17	31	10	21	82	2	11	162
83	Ausiliari finanziari, assicurazioni, servizi alle imprese	322	324	764	6	17	31	10	21	82	2	11	162
84	Noleggio di beni mobili	12	12	21	—	—	—	—	—	—	—	—	—
9	Pubbl. amministrazione; servizi pubblici e privati	783	794	1.744	4	9	16	—	—	—	—	—	—
9A	Pubblica amministrazione	—	—	—	—	—	—	—	—	—	—	—	—
91	Pubblica amministrazione, sicurezza sociale obbligatoria	—	—	—	—	—	—	—	—	—	—	—	—
9B	Servizi pubblici e privati	783	794	1.744	4	9	16	—	—	—	—	—	—
92	Servizi d'igiene pubblica ed amministrazione di cimiteri	85	86	180	—	—	—	—	—	—	—	—	—
93	Istruzione	28	28	90	1	2	3	—	—	—	—	—	—
94	Ricerca e sviluppo	1	1	13	—	—	—	—	—	—	—	—	—
95	Sanità e servizi veterinari	8	9	256	—	—	—	—	—	—	—	—	—
96	Altri servizi sociali	—	—	—	—	—	—	—	—	—	—	—	—
97	Servizi ricreativi ed altri servizi culturali	57	61	230	—	—	—	—	—	—	—	—	—
98	Servizi personali	604	609	975	3	7	13	—	—	—	—	—	—
	TOTALE	12.274	12.643	36.557	94	302	1.901	58	142	1.005	21	99	3.519

dati provinciali

— UNITÀ LOCALI

TAV. 6 A - Unità locali per numero di addetti e per ramo,

N. Classificazione	RAMI, CLASSI E SOTTOCLASSI DI ATTIVITÀ ECONOMICA	UNITÀ LOCALI									
		1	2	3 - 5		6 - 9		10 - 19		20 - 49	
		Unità locali	Unità locali	Unità locali	Addetti	Unità locali	Addetti	Unità locali	Addetti	Unità locali	Addetti
0	Agricoltura, caccia, foreste e pesca	124	40	31	121	13	86	8	106	3	75
01	Agricoltura e caccia	—	—	—	—	—	—	—	—	—	—
013	Selezione e moltiplicazione delle specie	—	—	—	—	—	—	—	—	—	—
02	Foreste	31	4	5	19	—	—	—	—	—	—
020	Foreste	31	4	5	19	—	—	—	—	—	—
03	Pesca	—	—	—	—	—	—	—	—	—	—
031	Pesca e allevamenti in acque marine e lagunari	—	—	—	—	—	—	—	—	—	—
032	Pesca e allevamenti in acque dolci	—	—	—	—	—	—	—	—	—	—
04	Attività connesse con l'agricoltura	93	36	26	102	13	86	8	106	3	75
041	Attività trasformatrici annesse ad aziende agricole che lavorano esclusiv. o prevalent. prodotti propri	3	3	3	10	2	13	—	—	—	—
042	Attività di trasformazione svolte in forma associata	1	2	15	61	11	73	5	63	1	23
043	Altre attività svolte in forma associata	8	1	3	12	—	—	—	—	—	—
044	Esercizio di macchine agricole	75	23	4	15	—	—	1	16	—	—
045	Approvvigionamento, produzione e distribuzione di mezzi tecnici necessari all'esercizio dell'agricoltura	6	7	1	4	—	—	2	27	2	52
1	Energia, gas e acqua	11	4	2	8	10	69	5	80	7	196
1A	Estrazione di combustibili solidi, liquidi e gassosi - industria petrolifera	—	—	—	—	—	—	—	—	1	35
11	Industria dell'estrazione e agglomerazione di combustibili solidi	—	—	—	—	—	—	—	—	—	—
111	Industria estrazione e agglomerazione combustibili solidi	—	—	—	—	—	—	—	—	—	—
12	Cokerie	—	—	—	—	—	—	—	—	—	—
120	Cokerie	—	—	—	—	—	—	—	—	—	—
13	Industria dell'estrazione di petrolio e gas naturali	—	—	—	—	—	—	—	—	—	—
131	Estrazione di petrolio	—	—	—	—	—	—	—	—	—	—
132	Estrazione e depurazione di gas naturale	—	—	—	—	—	—	—	—	—	—
133	Estrazione con annessa distillazione di roccia asfaltica e scisti bituminosi	—	—	—	—	—	—	—	—	—	—
134	Ricerca di petrolio e gas naturali	—	—	—	—	—	—	—	—	—	—
14	Industria petrolifera	—	—	—	—	—	—	—	—	1	35
140	Industria petrolifera	—	—	—	—	—	—	—	—	1	35
15	Industria dei combustibili nucleari	—	—	—	—	—	—	—	—	—	—
150	Industria dei combustibili nucleari	—	—	—	—	—	—	—	—	—	—
1B	Energia elettrica, gas e acqua	11	4	2	8	10	69	5	80	6	161
16	Industria della produzione e distribuzione di energia elettrica, gas, vapore e acqua calda	2	—	1	4	6	41	2	31	5	138
161	Produzione e distribuzione di energia elettrica	—	—	—	—	6	41	2	31	2	62
162	Produzione e distribuzione del gas	2	—	1	4	—	—	—	—	3	76
163	Produzione e distribuzione di altri tipi di energia	—	—	—	—	—	—	—	—	—	—
17	Industria raccolta, depurazione e distribuzione acqua	9	4	1	4	4	28	3	49	1	23
170	Industria raccolta, depurazione e distribuzione acqua	9	4	1	4	4	28	3	49	1	23
2	Industrie estrattive - industrie manifatturiere per la trasformazione di minerali non energetici e prodotti derivati - industrie chimiche	23	14	36	132	20	153	21	286	19	570
21	Industria estrazione, preparazione minerali metalliferi	—	—	—	—	—	—	—	—	—	—
211	Estrazione, ricerche e preparazione di minerali di ferro	—	—	—	—	—	—	—	—	—	—
212	Estrazione, ricerche e preparazione di minerali metalliferi non ferrosi	—	—	—	—	—	—	—	—	—	—
22	Industria produzione e prima trasformazione metalli	—	—	1	4	—	—	2	31	—	—
221	Siderurgia escluse le cokerie annesse a stab. siderurgici	—	—	—	—	—	—	1	17	—	—
222	Fabbricazione di tubi di acciaio	—	—	—	—	—	—	—	—	—	—
223	Trafilatura, stiratura, laminazione di nastri, profilatura a freddo dell'acciaio	—	—	—	—	—	—	—	—	—	—
224	Produzione e prima trasformazione dei metalli non ferrosi	—	—	1	4	—	—	1	14	—	—
23	Industria dell'estrazione di minerali non metalliferi e non energetici; torbiere	4	—	6	22	3	25	5	75	5	129
231	Estrazione e ricerche di prodotti di cava per materiali da costruzione, per refrattari e per ceramiche	4	—	6	22	3	25	5	75	5	129
232	Estrazione e ricerca mineraria di sali di potassio e di fosfati di calcio naturali	—	—	—	—	—	—	—	—	—	—
233	Produzione ed estrazione di sale	—	—	—	—	—	—	—	—	—	—
239	Estrazione di altri minerali; torbiere	—	—	—	—	—	—	—	—	—	—
24	Industria lavorazione dei minerali non metalliferi	16	10	21	78	13	98	14	180	12	358
241	Produzione di materiali da costruzione in laterizio	—	—	1	3	—	—	4	58	9	280
242	Produzione di cemento, calce e gesso	1	—	—	—	1	8	1	17	—	—
243	Produzione di materiali per costruzione in calcestruzzo, amianto-cemento e gesso	6	3	6	21	5	36	4	43	3	78
244	Produzione di articoli in amianto	—	—	—	—	—	—	—	—	—	—
245	Lavorazione pietra e prodotti minerali non metalliferi	5	6	11	42	4	30	4	46	—	—
246	Produzione di mole e di altri corpi abrasivi applicati	1	—	—	—	2	18	—	—	—	—

classe e sottoclasse di attività economica

CON ADDETTI										UNITÀ LOCALI SENZA ADDETTI	TOTALE		N. Classificazione
50 - 99		100 - 199		200 - 499		500 - 999		1.000 e oltre			Unità locali	Addetti	
Unità locali	Addetti	Unità locali	Addetti	Unità locali	Addetti	Unità locali	Addetti	Unità locali	Addetti				
—	—	—	—	—	—	—	—	—	—	2	221	592	0
—	—	—	—	—	—	—	—	—	—	—	—	—	01
—	—	—	—	—	—	—	—	—	—	—	—	—	013
—	—	—	—	—	—	—	—	—	—	—	40	58	02
—	—	—	—	—	—	—	—	—	—	—	40	58	020
—	—	—	—	—	—	—	—	—	—	—	—	—	03
—	—	—	—	—	—	—	—	—	—	—	—	—	031
—	—	—	—	—	—	—	—	—	—	—	—	—	032
—	—	—	—	—	—	—	—	—	—	2	181	534	04
—	—	—	—	—	—	—	—	—	—	1	12	32	041
—	—	—	—	—	—	—	—	—	—	—	35	225	042
—	—	—	—	—	—	—	—	—	—	—	12	22	043
—	—	—	—	—	—	—	—	—	—	—	103	152	044
—	—	—	—	—	—	—	—	—	—	1	19	103	045
1	73	1	138	—	—	—	—	—	—	2	43	583	1
—	—	—	—	—	—	—	—	—	—	—	1	35	1A
—	—	—	—	—	—	—	—	—	—	—	—	—	11
—	—	—	—	—	—	—	—	—	—	—	—	—	111
—	—	—	—	—	—	—	—	—	—	—	—	—	12
—	—	—	—	—	—	—	—	—	—	—	—	—	120
—	—	—	—	—	—	—	—	—	—	—	—	—	13
—	—	—	—	—	—	—	—	—	—	—	—	—	131
—	—	—	—	—	—	—	—	—	—	—	—	—	132
—	—	—	—	—	—	—	—	—	—	—	—	—	133
—	—	—	—	—	—	—	—	—	—	—	—	—	134
—	—	—	—	—	—	—	—	—	—	—	1	35	14
—	—	—	—	—	—	—	—	—	—	—	1	35	140
—	—	—	—	—	—	—	—	—	—	—	—	—	15
—	—	—	—	—	—	—	—	—	—	—	—	—	150
1	73	1	138	—	—	—	—	—	—	2	42	548	1B
1	73	1	138	—	—	—	—	—	—	1	19	427	16
1	73	1	138	—	—	—	—	—	—	—	12	345	161
—	—	—	—	—	—	—	—	—	—	1	7	82	162
—	—	—	—	—	—	—	—	—	—	—	—	—	163
—	—	—	—	—	—	—	—	—	—	1	23	121	17
—	—	—	—	—	—	—	—	—	—	1	23	121	170
4	303	1	103	—	—	1	535	—	—	1	140	2.133	2
—	—	—	—	—	—	—	—	—	—	—	—	—	21
—	—	—	—	—	—	—	—	—	—	—	—	—	211
—	—	—	—	—	—	—	—	—	—	—	—	—	212
2	144	—	—	—	—	—	—	—	—	—	5	179	22
1	53	—	—	—	—	—	—	—	—	—	1	17	221
—	—	—	—	—	—	—	—	—	—	—	1	53	222
1	91	—	—	—	—	—	—	—	—	—	1	91	223
—	—	—	—	—	—	—	—	—	—	—	2	18	224
—	—	1	103	—	—	—	—	—	—	1	25	358	23
—	—	1	103	—	—	—	—	—	—	1	25	358	231
—	—	—	—	—	—	—	—	—	—	—	—	—	232
—	—	—	—	—	—	—	—	—	—	—	—	—	233
—	—	—	—	—	—	—	—	—	—	—	—	—	239
1	76	—	—	—	—	1	535	—	—	—	88	1.361	24
1	76	—	—	—	—	—	—	—	—	—	15	417	241
—	—	—	—	—	—	—	—	—	—	—	3	26	242
—	—	—	—	—	—	—	—	—	—	—	—	—	243
—	—	—	—	—	—	—	—	—	—	—	27	190	243
—	—	—	—	—	—	—	—	—	—	—	—	—	244
—	—	—	—	—	—	—	—	—	—	—	30	135	245
—	—	—	—	—	—	—	—	—	—	—	3	19	246

classe e sottoclasse di attività economica

CON ADDETTI										UNITÀ LOCALI SENZA ADDETTI	TOTALE		N. Classifi- cazione
50 - 99		100 - 199		200 - 499		500 - 999		1.000 e oltre			Unità locali	Addetti	
Unità locali	Addetti	Unità locali	Addetti	Unità locali	Addetti	Unità locali	Addetti	Unità locali	Addetti				
—	—	—	—	—	—	—	—	—	—	—	—	—	362
—	—	—	—	—	—	—	—	—	—	—	3	46	363
—	—	—	—	—	—	—	—	—	—	—	—	—	364
—	—	—	—	—	—	—	—	—	—	—	—	—	365
—	—	—	—	—	—	—	—	—	—	1	60	240	37
—	—	—	—	—	—	—	—	—	—	—	12	156	371
—	—	—	—	—	—	—	—	—	—	1	47	83	372
—	—	—	—	—	—	—	—	—	—	—	1	1	373
—	—	—	—	—	—	—	—	—	—	—	—	—	374
17	1.141	7	986	5	1.618	—	—	—	—	10	1.547	10.156	4
—	—	—	—	1	243	—	—	—	—	5	351	1.433	41
—	—	—	—	—	—	—	—	—	—	—	—	—	411
—	—	—	—	—	—	—	—	—	—	5	37	234	412
—	—	—	—	—	—	—	—	—	—	—	2	21	413
—	—	—	—	1	243	—	—	—	—	—	6	259	414
—	—	—	—	—	—	—	—	—	—	—	—	—	415
—	—	—	—	—	—	—	—	—	—	—	53	171	416
—	—	—	—	—	—	—	—	—	—	—	14	49	417
—	—	—	—	—	—	—	—	—	—	—	—	—	418
—	—	—	—	—	—	—	—	—	—	—	239	699	419
5	300	2	259	1	225	—	—	—	—	4	130	1.758	42
—	—	—	—	—	—	—	—	—	—	—	—	—	420
—	—	—	—	—	—	—	—	—	—	—	10	134	421
—	—	—	—	—	—	—	—	—	—	—	9	33	422
1	66	—	—	—	—	—	—	—	—	—	10	39	423
4	234	2	259	1	225	—	—	—	—	—	25	206	424
—	—	—	—	—	—	—	—	—	—	4	73	1.335	425
—	—	—	—	—	—	—	—	—	—	—	—	—	427
—	—	—	—	—	—	—	—	—	—	—	3	11	428
—	—	—	—	—	—	—	—	—	—	—	—	—	429
2	119	1	157	—	—	—	—	—	—	—	109	827	43
—	—	—	—	—	—	—	—	—	—	—	1	8	431
—	—	—	—	—	—	—	—	—	—	—	11	37	432
—	—	—	—	—	—	—	—	—	—	—	—	—	433
—	—	—	—	—	—	—	—	—	—	—	1	12	434
—	—	—	—	—	—	—	—	—	—	—	—	—	435
—	—	1	157	—	—	—	—	—	—	—	68	248	436
—	—	—	—	—	—	—	—	—	—	—	13	271	437
2	119	—	—	—	—	—	—	—	—	—	2	9	438
1	63	—	—	—	—	—	—	—	—	—	13	242	439
1	63	—	—	—	—	—	—	—	—	—	10	111	44
—	—	—	—	—	—	—	—	—	—	—	3	65	441
—	—	—	—	—	—	—	—	—	—	—	7	46	442
2	144	1	153	2	712	—	—	—	—	—	240	1.771	45
—	—	—	—	—	—	—	—	—	—	—	2	9	451
2	144	1	153	2	712	—	—	—	—	—	1	1	452
—	—	—	—	—	—	—	—	—	—	—	33	1.321	453
—	—	—	—	—	—	—	—	—	—	—	161	263	454
—	—	—	—	—	—	—	—	—	—	—	30	86	455
4	321	2	219	—	—	—	—	—	—	—	13	91	456
—	—	—	—	—	—	—	—	—	—	1	492	1.993	46
—	—	2	219	—	—	—	—	—	—	—	29	88	461
—	—	—	—	—	—	—	—	—	—	—	9	315	462
1	57	—	—	—	—	—	—	—	—	—	239	536	463
—	—	—	—	—	—	—	—	—	—	—	16	131	464
—	—	—	—	—	—	—	—	—	—	—	41	100	465
1	90	—	—	—	—	—	—	—	—	—	18	149	466
2	174	—	—	—	—	—	—	—	—	—	1	140	467
1	63	—	—	1	438	—	—	—	—	—	69	862	47
—	—	—	—	—	—	—	—	—	—	—	1	21	471

segue TAV. 6 A - Unità locali per numero di addetti e per ramo,

N. Classificazione	RAMI, CLASSI E SOTTOCLASSI DI ATTIVITÀ ECONOMICA	UNITÀ LOCALI									
		1	2	3 - 5		6 - 9		10 - 19		20 - 49	
		Unità locali	Unità locali	Unità locali	Addetti	Unità locali	Addetti	Unità locali	Addetti	Unità locali	Addetti
472	Trasformazione della carta e del cartone, fabbricazione di articoli in carta, cartone e ovatta di cellulosa	1	1	4	14	—	—	2	27	1	24
473	Stampa e industrie affini	14	8	20	78	5	34	2	30	2	64
474	Editoria	1	1	2	6	—	—	2	27	—	—
48	Industria della gomma e dei manufatti di materie plastiche	16	16	22	89	18	135	17	210	8	228
481	Industria della gomma	1	1	5	21	4	29	4	53	1	36
482	Ricostruzione, vulcanizzazione e riparazione pneumatici	9	5	6	24	1	7	2	21	—	—
483	Industria dei prodotti delle materie plastiche	6	10	11	44	13	99	11	136	7	192
49	Industrie manifatturiere diverse	19	5	4	14	3	22	9	124	6	173
491	Produzione di oreficeria, argenteria, bigiotteria e taglio delle pietre preziose	1	2	1	4	—	—	2	25	—	—
492	Costruzione di strumenti musicali e relativi accessori	—	—	—	—	—	—	—	—	—	—
493	Laboratori fotografici e cinematografici	7	1	1	3	—	—	—	—	—	—
494	Costruzione di giochi, giocattoli e articoli sportivi	1	—	1	4	—	—	—	—	—	—
495	Altre industrie manifatturiere non altrove classificate	8	1	—	—	3	22	5	78	4	100
496	Industria del confezionamento	2	1	1	3	—	—	2	21	2	73
5	Industrie delle costruzioni e delle installazioni di impianti per l'edilizia	1.210	392	379	1.392	123	887	61	757	13	337
50	Edilizia e genio civile	1.210	392	379	1.392	123	887	61	757	13	337
501	Costruzioni edili - restauro e manutenzione di fabbricati	726	259	272	995	98	711	47	592	9	245
502	Genio civile	56	25	26	99	9	66	9	113	4	92
503	Installazione di impianti per l'edilizia	200	71	58	215	12	83	5	52	—	—
504	Attività di finiture dell'edilizia	228	37	23	83	4	27	—	—	—	—
6	Commercio, pubblici esercizi e alberghi; riparazioni di beni di consumo e di veicoli	2.910	1.911	984	3.472	176	1.212	92	1.177	12	315
6A	Commercio, pubblici esercizi e alberghi	2.571	1.735	851	2.999	146	1.009	85	1.089	12	315
61	Commercio all'ingrosso	286	158	159	586	59	413	47	621	7	174
611	Commercio all'ingrosso di materie prime agricole, di animali vivi, di materie prime tessili e di semilavorati	69	22	6	20	4	27	1	10	1	34
612	Commercio all'ingrosso di combustibili; di minerali e prodotti chimici per l'industria	10	6	9	34	3	23	7	97	—	—
613	Commercio all'ingrosso di legname, di materiale da costruzione e di articoli per installazione	42	23	22	80	8	53	5	58	—	—
614	Commercio all'ingrosso di macchine, attrezzature e veicoli	12	3	12	40	4	27	3	42	—	—
615	Commercio all'ingrosso di mobili, elettrodomestici, apparecchi radio-televisivi, casalinghi e ferramenta	12	7	13	52	2	12	—	—	—	—
616	Commercio all'ingrosso di prodotti tessili, di abbigliamento, di calzature e articoli in cuoio e pelli	4	3	10	34	2	12	1	12	—	—
617	Commercio ingrosso alimentari, bevande e tabacco	130	87	80	300	33	240	25	336	5	116
618	Commercio all'ingrosso di prodotti farmaceutici, sanitari, di bellezza e di detersivi	4	3	3	14	2	13	2	24	1	24
619	Commercio all'ingrosso di altri prodotti non alimentari	3	4	4	12	1	6	3	42	—	—
62	Commercio all'ingrosso di materiali vari da recupero	13	8	6	19	2	14	—	—	—	—
621	Commercio all'ingrosso di rottami metallici	8	8	4	13	2	14	—	—	—	—
622	Commercio all'ingrosso di altri prodotti di raccolta	5	—	2	6	—	—	—	—	—	—
63	Intermediari del commercio	303	39	11	41	4	27	—	—	—	—
631	Intermediari del commercio di materie prime agricole, di animali vivi, di materie prime tessili e di semilavorati	31	4	1	3	—	—	—	—	—	—
632	Intermediari del commercio di combustibili, minerali e prodotti chimici per la tecnica e l'industria	7	—	1	3	—	—	—	—	—	—
633	Intermediari commercio legname e materiale costruzione	15	2	2	9	—	—	—	—	—	—
634	Intermediari commercio di macchine e materiale per l'industria, il commercio, la navigazione e l'agricoltura e di veicoli	31	4	2	7	2	13	—	—	—	—
635	Intermediari commercio mobili, articoli casa e ferramenta	16	2	1	5	—	—	—	—	—	—
636	Intermediari del commercio di prodotti tessili, di abbigliamento, di calzature e articoli in cuoio	13	6	—	—	—	—	—	—	—	—
637	Intermediari commercio alimentari, bevande e tabacco	90	7	2	8	1	6	—	—	—	—
638	Intermediari del commercio specializzato di altri prodotti	84	13	2	6	—	—	—	—	—	—
639	Intermediari del commercio di prodotti diversi, attività associate senza prevalenza	16	1	—	—	1	8	—	—	—	—
64	Commercio al minuto di prodotti alimentari, di articoli di abbigliamento, di arredamento e per la casa; farmacie	1.363	1.098	391	1.340	35	240	12	146	1	25
641	Commercio al minuto di prodotti ortofruttilicoli e lattiero-caseari; di carne, pesce e pasticceria	349	307	82	274	4	28	—	—	—	—
642	Commercio al minuto di bevande, oli e di altri prodotti alimentari non altrove classificati; tabaccherie	375	379	103	349	12	83	4	45	1	25
643	Farmacie	28	15	25	93	3	19	—	—	—	—
644	Commercio al minuto articoli sanitari e prodotti di bellezza	47	29	11	35	1	8	1	16	—	—
645	Commercio al minuto di articoli di abbigliamento	295	160	71	242	3	20	2	22	—	—
646	Commercio al minuto di calzature e pelletteria	48	52	17	56	1	6	1	14	—	—
647	Commercio al minuto di tessuti per arredamento	17	16	7	26	—	—	—	—	—	—

classe e sottoclasse di attività economica

CON ADDETTI										UNITÀ LOCALI SENZA ADDETTI	TOTALE		N. Classifi- cazione		
50 - 99		100 - 199		200 - 499		500 - 999		1.000 e oltre			Unità locali	Addetti			
Unità locali	Addetti	Unità locali	Addetti	Unità locali	Addetti	Unità locali	Addetti	Unità locali	Addetti						
1	63	—	—	1	438	—	—	—	—	—	11	569	472		
—	—	—	—	—	—	—	—	—	—	—	51	236	473		
—	—	—	—	—	—	—	—	—	—	—	6	36	474		
1	60	1	198	—	—	—	—	—	—	—	99	968	48		
—	—	1	198	—	—	—	—	—	—	—	17	340	481		
—	—	—	—	—	—	—	—	—	—	—	23	71	482		
1	60	—	—	—	—	—	—	—	—	—	59	557	483		
1	71	—	—	—	—	—	—	—	—	—	47	433	49		
—	—	—	—	—	—	—	—	—	—	—	6	34	491		
—	—	—	—	—	—	—	—	—	—	—	—	—	492		
—	—	—	—	—	—	—	—	—	—	—	9	12	493		
—	—	—	—	—	—	—	—	—	—	—	2	5	494		
—	—	—	—	—	—	—	—	—	—	—	21	210	495		
1	71	—	—	—	—	—	—	—	—	—	9	172	496		
—	—	—	—	—	—	—	—	—	—	—	1	2.179	5.367	5	
—	—	—	—	—	—	—	—	—	—	—	1	2.179	5.367	50	
—	—	—	—	—	—	—	—	—	—	—	1	1.412	3.787	501	
—	—	—	—	—	—	—	—	—	—	—	—	129	476	502	
—	—	—	—	—	—	—	—	—	—	—	—	346	692	503	
—	—	—	—	—	—	—	—	—	—	—	—	292	412	504	
1	87	1	153	—	—	—	—	—	—	—	38	6.125	13.148	6	
1	87	1	153	—	—	—	—	—	—	—	38	5.440	11.693	6A	
1	87	—	—	—	—	—	—	—	—	—	—	717	2.483	61	
—	—	—	—	—	—	—	—	—	—	—	—	103	204	611	
—	—	—	—	—	—	—	—	—	—	—	—	35	176	612	
—	—	—	—	—	—	—	—	—	—	—	—	100	279	613	
—	—	—	—	—	—	—	—	—	—	—	—	34	127	614	
—	—	—	—	—	—	—	—	—	—	—	—	34	90	615	
1	87	—	—	—	—	—	—	—	—	—	—	21	155	616	
—	—	—	—	—	—	—	—	—	—	—	—	360	1.296	617	
—	—	—	—	—	—	—	—	—	—	—	—	15	85	618	
—	—	—	—	—	—	—	—	—	—	—	—	15	71	619	
—	—	—	—	—	—	—	—	—	—	—	—	29	62	62	
—	—	—	—	—	—	—	—	—	—	—	—	22	51	621	
—	—	—	—	—	—	—	—	—	—	—	—	7	11	622	
—	—	—	—	—	—	—	—	—	—	—	1	358	449	63	
—	—	—	—	—	—	—	—	—	—	—	—	36	42	631	
—	—	—	—	—	—	—	—	—	—	—	—	8	10	632	
—	—	—	—	—	—	—	—	—	—	—	—	19	28	633	
—	—	—	—	—	—	—	—	—	—	—	—	40	59	634	
—	—	—	—	—	—	—	—	—	—	—	—	19	25	635	
—	—	—	—	—	—	—	—	—	—	—	—	19	25	636	
—	—	—	—	—	—	—	—	—	—	—	—	100	118	637	
—	—	—	—	—	—	—	—	—	—	—	—	99	116	638	
—	—	—	—	—	—	—	—	—	—	—	—	18	26	639	
—	—	—	—	—	—	—	—	—	—	—	14	2.914	5.310	64	
—	—	—	—	—	—	—	—	—	—	—	—	1	743	1.265	641
—	—	—	—	—	—	—	—	—	—	—	—	1	875	1.635	642
—	—	—	—	—	—	—	—	—	—	—	—	4	75	170	643
—	—	—	—	—	—	—	—	—	—	—	—	89	164	644	
—	—	—	—	—	—	—	—	—	—	—	—	531	899	645	
—	—	—	—	—	—	—	—	—	—	—	—	119	228	646	
—	—	—	—	—	—	—	—	—	—	—	—	40	75	647	

segue TAV. 6 A - Unità locali per numero di addetti e per ramo,

N. Classificazione	RAMI, CLASSI E SOTTOCLASSI DI ATTIVITÀ ECONOMICA	UNITÀ LOCALI									
		1	2	3 - 5		6 - 9		10 - 19		20 - 49	
		Unità locali	Unità locali	Unità locali	Addetti	Unità locali	Addetti	Unità locali	Addetti	Unità locali	Addetti
648	Commercio al minuto mobili, apparecchi per la casa	156	116	64	226	10	69	3	36	—	—
649	Commercio al minuto di carte da parati, di rivestimenti e apparecchi igienico-sanitari, strumenti musicali, di articoli da regalo e oggetti d'arte	48	24	11	39	1	7	1	13	—	—
65	Commercio al minuto di veicoli, natanti, carburanti, libri ed articoli vari	426	199	120	426	19	132	12	158	2	72
651	Commercio al minuto di automobili, motocicli e natanti	26	18	25	92	8	52	7	94	1	32
652	Commercio al minuto di carburanti e lubrificanti	154	54	18	62	1	8	2	24	—	—
653	Commercio al minuto di libri, giornali, articoli da cancelleria e forniture per ufficio	50	30	18	67	4	25	—	—	—	—
654	Commercio al minuto di articoli non altrove classificati	181	94	58	202	5	39	2	27	—	—
655	Commercio al minuto di articoli di occasione	6	2	—	—	—	—	—	—	—	—
656	Commercio al minuto di prodotti diversi con prevalenza di prodotti non alimentari	9	1	1	3	1	8	1	13	1	40
66	Pubblici esercizi ed esercizi alberghieri	180	233	164	587	27	183	14	164	2	44
661	Ristoranti	35	63	69	249	8	55	4	44	1	24
662	Bar con e senza spettacolo	127	149	61	210	7	48	4	42	—	—
664	Mense	1	2	4	17	—	—	—	—	—	—
665	Esercizi alberghieri propriamente detti	11	19	28	103	10	68	5	60	1	20
666	Vagoni letto e vagoni ristorante	—	—	—	—	—	—	—	—	—	—
667	Esercizi alberghieri complementari	6	—	2	8	2	12	1	18	—	—
6B	Riparazioni di beni di consumo e di veicoli	339	176	133	473	30	203	7	88	—	—
67	Riparazioni di beni di consumo e di veicoli	339	176	133	473	30	203	7	88	—	—
671	Riparazioni di autoveicoli e biciclette	198	143	114	407	30	203	7	88	—	—
672	Riparazioni di calzature e articoli in cuoio	54	8	—	—	—	—	—	—	—	—
673	Riparazioni elettrodomestici, radio, televisori e giradischi	60	9	9	32	—	—	—	—	—	—
674	Riparazioni di orologi e gioiellerie	8	5	1	3	—	—	—	—	—	—
675	Riparazioni non altrove classificate	19	11	9	31	—	—	—	—	—	—
7	Trasporti e comunicazioni	539	216	99	370	43	300	36	478	13	375
71	Ferrovie	—	1	10	37	8	52	9	132	2	70
710	Ferrovie	—	1	10	37	8	52	9	132	2	70
72	Altri trasporti terrestri	504	133	52	191	16	115	11	138	2	53
721	Metropolitane, tranvie e servizi regolari d'autobus	3	1	2	10	2	13	2	24	1	26
722	Trasporti su strada di viaggiatori	30	4	—	—	—	—	—	—	—	—
723	Trasporti su strada di merci	471	128	50	181	14	102	9	114	1	27
724	Trasporti per condotta	—	—	—	—	—	—	—	—	—	—
725	Trasporti con impianti a fune	—	—	—	—	—	—	—	—	—	—
73	Trasporti fluviali, lacuali e lagunari	—	—	—	—	—	—	—	—	—	—
730	Trasporti fluviali, lacuali e lagunari	—	—	—	—	—	—	—	—	—	—
74	Trasporti marittimi e cabotaggio	—	—	—	—	—	—	—	—	—	—
741	Trasporti marittimi internazionali	—	—	—	—	—	—	—	—	—	—
742	Trasporti marittimi in navigazione di cabotaggio	—	—	—	—	—	—	—	—	—	—
75	Trasporti aerei	—	—	—	—	1	8	1	19	—	—
750	Trasporti aerei	—	—	—	—	1	8	1	19	—	—
76	Attività connesse ai trasporti	4	1	1	3	—	—	1	14	1	41
761	Attività connesse ai trasporti terrestri	4	1	1	3	—	—	1	14	1	41
762	Attività connesse ai trasporti di navigazione interna	—	—	—	—	—	—	—	—	—	—
763	Attività connesse ai trasporti marittimi ed al cabotaggio	—	—	—	—	—	—	—	—	—	—
764	Attività connesse ai trasporti aerei	—	—	—	—	—	—	—	—	—	—
77	Agenzie di viaggio, intermediari dei trasporti, magazzini di custodia e depositi	18	12	9	30	1	8	3	34	2	45
771	Agenzie di viaggio	3	—	2	6	—	—	1	13	—	—
772	Intermediari dei trasporti	1	1	1	3	—	—	—	—	—	—
773	Magazzini di custodia e deposito e frigoriferi	14	11	6	21	1	8	2	21	2	45
79	Comunicazioni	13	69	27	109	17	117	11	141	6	166
790	Comunicazioni	13	69	27	109	17	117	11	141	6	166
8	Credito e assicurazione, servizi prestati alle imprese; noleggio	456	225	193	685	41	284	25	324	17	436
8A	Credito e assicurazione	23	25	44	158	12	88	15	200	8	225
81	Istituti di credito	14	24	36	130	11	80	14	188	8	225
811	Autorità bancarie centrali	—	—	—	—	—	—	—	—	1	32
812	Altre istituzioni monetarie	12	23	35	127	11	80	13	174	7	193
813	Istituzioni finanziarie e società di controllo	2	1	1	3	—	—	1	14	—	—
82	Assicurazione	9	1	8	28	1	8	1	12	—	—
821	Istituti di assicurazione mista	7	—	4	14	1	8	—	—	—	—
822	Istituti di assicurazione-vita e capitalizzazione	—	—	1	4	—	—	—	—	—	—
823	Istituti di assicurazione-danni, malattie, rischi diversi	2	1	3	10	—	—	1	12	—	—

classe e sottoclasse di attività economica

CON ADDETTI										UNITÀ LOCALI SENZA ADDETTI	TOTALE		N. Classificazione
50 - 99		100 - 199		200 - 499		500 - 999		1.000 e oltre			Unità locali	Addetti	
Unità locali	Addetti	Unità locali	Addetti	Unità locali	Addetti	Unità locali	Addetti	Unità locali	Addetti				
—	—	—	—	—	—	—	—	—	—	6	355	719	648
—	—	—	—	—	—	—	—	—	—	2	87	155	649
—	—	—	—	—	—	—	—	—	—	22	800	1.612	65
—	—	—	—	—	—	—	—	—	—	4	89	332	651
—	—	—	—	—	—	—	—	—	—	12	241	356	652
—	—	—	—	—	—	—	—	—	—	2	104	202	653
—	—	—	—	—	—	—	—	—	—	4	344	637	654
—	—	—	—	—	—	—	—	—	—	—	8	10	655
—	—	—	—	—	—	—	—	—	—	—	14	75	656
—	—	1	153	—	—	—	—	—	—	1	622	1.777	66
—	—	—	—	—	—	—	—	—	—	1	181	533	661
—	—	—	—	—	—	—	—	—	—	—	348	725	662
—	—	—	—	—	—	—	—	—	—	—	7	22	664
—	—	—	—	—	—	—	—	—	—	—	74	300	665
—	—	—	—	—	—	—	—	—	—	—	—	—	666
—	—	1	153	—	—	—	—	—	—	—	12	197	667
—	—	—	—	—	—	—	—	—	—	—	685	1.455	68
—	—	—	—	—	—	—	—	—	—	—	685	1.455	67
—	—	—	—	—	—	—	—	—	—	—	492	1.182	671
—	—	—	—	—	—	—	—	—	—	—	62	70	672
—	—	—	—	—	—	—	—	—	—	—	78	110	673
—	—	—	—	—	—	—	—	—	—	—	14	21	674
—	—	—	—	—	—	—	—	—	—	—	39	72	675
5	345	2	312	1	236	1	855	—	—	131	1.086	4.242	7
2	137	—	—	—	—	1	855	—	—	—	33	1.285	71
2	137	—	—	—	—	1	855	—	—	—	33	1.285	710
1	76	—	—	—	—	—	—	—	—	4	723	1.343	72
1	76	—	—	—	—	—	—	—	—	1	13	154	721
—	—	—	—	—	—	—	—	—	—	2	36	38	722
—	—	—	—	—	—	—	—	—	—	1	674	1.151	723
—	—	—	—	—	—	—	—	—	—	—	—	—	724
—	—	—	—	—	—	—	—	—	—	—	—	—	725
—	—	—	—	—	—	—	—	—	—	—	—	—	73
—	—	—	—	—	—	—	—	—	—	—	—	—	730
—	—	—	—	—	—	—	—	—	—	—	—	—	74
—	—	—	—	—	—	—	—	—	—	—	—	—	741
—	—	—	—	—	—	—	—	—	—	—	—	—	742
—	—	—	—	—	—	—	—	—	—	—	2	27	75
—	—	—	—	—	—	—	—	—	—	—	2	27	750
1	66	—	—	—	—	—	—	—	—	—	9	130	76
1	66	—	—	—	—	—	—	—	—	—	9	130	761
—	—	—	—	—	—	—	—	—	—	—	—	—	762
—	—	—	—	—	—	—	—	—	—	—	—	—	763
—	—	—	—	—	—	—	—	—	—	—	—	—	764
—	—	—	—	1	236	—	—	—	—	127	173	395	77
—	—	—	—	—	—	—	—	—	—	—	6	22	771
—	—	—	—	1	236	—	—	—	—	—	4	242	772
—	—	—	—	—	—	—	—	—	—	127	163	131	773
1	66	2	312	—	—	—	—	—	—	—	146	1.062	79
1	66	2	312	—	—	—	—	—	—	—	146	1.062	790
5	354	1	130	—	—	—	—	—	—	22	985	3.119	8
3	204	1	130	—	—	—	—	—	—	1	132	1.078	8A
3	204	1	130	—	—	—	—	—	—	1	112	1.019	81
—	—	—	—	—	—	—	—	—	—	—	1	32	811
3	204	1	130	—	—	—	—	—	—	1	106	966	812
—	—	—	—	—	—	—	—	—	—	—	5	21	813
—	—	—	—	—	—	—	—	—	—	—	20	59	82
—	—	—	—	—	—	—	—	—	—	—	12	29	821
—	—	—	—	—	—	—	—	—	—	—	1	4	822
—	—	—	—	—	—	—	—	—	—	—	7	26	823

segue TAV. 6 A - Unità locali per numero di addetti e per ramo,

N. Classificazione	RAMI, CLASSI E SOTTOCLASSI DI ATTIVITÀ ECONOMICA	UNITÀ LOCALI									
		1	2	3 - 5		6 - 9		10 - 19		20 - 49	
		Unità locali	Unità locali	Unità locali	Addetti	Unità locali	Addetti	Unità locali	Addetti	Unità locali	Addetti
8B	Servizi prestati alle imprese; noleggio	433	200	149	527	29	196	10	124	9	211
83	Ausiliari finanziari e delle assicurazioni, affari immobiliari, servizi prestati alle imprese	425	198	148	524	28	190	10	124	9	211
831	Ausiliari finanziari	6	1	—	—	—	—	—	—	—	—
832	Ausiliari delle assicurazioni	43	24	27	98	6	40	1	15	—	—
833	Imprese immobiliari per la compravendita di immobili	38	17	7	27	1	6	—	—	—	—
834	Agenzie di mediazione per la compravendita e la locazione di immobili e terreni	21	11	5	15	1	7	—	—	—	—
835	Consulenti legali	26	40	23	80	6	42	—	—	—	—
836	Contabilità, consulenza fiscale e revisione dei conti	35	23	30	107	6	42	1	11	1	21
837	Servizi tecnici	184	45	27	87	4	26	2	24	3	76
838	Pubblicità e pubbliche relazioni	8	4	2	9	—	—	—	—	—	—
839	Altri servizi prestati alle imprese	64	33	27	101	4	27	6	74	5	114
84	Noleggio di beni mobili	8	2	1	3	1	6	—	—	—	—
841	Noleggio di macchinari e di attrezzature agricole	—	—	—	—	—	—	—	—	—	—
842	Noleggio di macchinari e di attrezzature per l'edilizia	—	—	—	—	—	—	—	—	—	—
843	Noleggio macchinari, attrezzature contabili e per ufficio, compresi i calcolatori elettronici e registratori cassa	—	—	—	—	1	6	—	—	—	—
844	Noleggio di autoveicoli stradali	5	—	—	—	—	—	—	—	—	—
845	Noleggio di altri mezzi di trasporto	—	—	—	—	—	—	—	—	—	—
846	Noleggio di beni di consumo	2	1	—	—	—	—	—	—	—	—
847	Noleggio di altri beni mobili	1	1	1	3	—	—	—	—	—	—
9	Pubblica amministrazione; servizi pubblici e privati	1.048	395	337	1.248	125	893	79	1.094	71	2.205
9A	Pubblica amministrazione	16	17	76	288	37	264	16	207	22	760
91	Pubblica amministrazione, difesa nazionale e sicurezza sociale obbligatoria	16	17	76	288	37	264	16	207	22	760
911	Organi costituzionali - amministrazione statale e locale	15	17	73	276	37	264	14	183	20	689
912	Giustizia	1	—	2	9	—	—	2	24	1	27
919	Sicurezza sociale obbligatoria	—	—	1	3	—	—	—	—	1	44
9B	Servizi pubblici e privati	1.032	378	261	960	88	629	63	887	49	1.445
92	Servizi d'igiene pubblica ed amministrazione di cimiteri	80	7	5	21	5	37	2	28	—	—
921	Servizi nettezza urbana, disinfestazione e servizi analoghi	8	3	1	4	2	16	—	—	—	—
922	Amministrazione dei cimiteri	14	1	—	—	1	6	1	15	—	—
923	Servizi di pulizia	58	3	4	17	2	15	1	13	—	—
93	Istruzione	71	98	126	476	43	301	30	439	35	1.025
931	Istruzione universitaria	—	—	—	—	—	—	—	—	—	—
932	Istruzione primaria e secondaria	47	55	82	319	27	188	26	397	35	1.025
933	Scuole di formazione e di perfezionamento professionale	1	1	1	3	1	7	2	22	—	—
934	Istruzione di grado preparatorio	14	37	38	136	15	106	2	20	—	—
936	Scuole di guida, pilotaggio e simili	9	5	5	18	—	—	—	—	—	—
94	Ricerca e sviluppo	—	—	1	4	2	16	1	13	1	45
940	Ricerca e sviluppo	—	—	1	4	2	16	1	13	1	45
95	Sanità e servizi veterinari	243	50	18	66	4	31	3	43	8	248
951	Servizi sanitari (con ricovero)	—	—	—	—	—	—	—	—	4	145
952	Altre istituzioni sanitarie (senza ricovero)	48	6	6	26	4	31	3	43	4	103
953	Studi medici privati	153	16	3	10	—	—	—	—	—	—
954	Studi dentistici	22	23	8	26	—	—	—	—	—	—
956	Servizi veterinari	20	5	1	4	—	—	—	—	—	—
96	Altri servizi sociali	184	39	24	91	14	106	18	247	5	127
961	Assistenza sociale (senza ricovero)	14	2	6	22	2	17	9	119	—	—
962	Assistenza sociale (con ricovero)	—	—	5	20	3	24	1	15	—	—
963	Organizzazioni economiche ed associazioni professionali	12	4	2	10	3	23	2	24	1	21
964	Organizzazioni sindacali dei datori di lavoro	8	3	—	—	1	6	2	27	3	76
965	Organizzazioni sindacali dei lavoratori ed altre organizzazioni sindacali	20	8	1	5	4	29	2	26	1	30
967	Enti e associazioni turistiche	42	3	1	5	—	—	1	17	—	—
968	Servizi sociali non altrove classificati	88	19	9	29	1	7	1	19	—	—
97	Servizi ricreativi ed altri servizi culturali	64	30	21	78	12	86	7	93	—	—
972	Distribuzione di films	1	—	—	—	—	—	—	—	—	—
973	Sale cinematografiche	2	5	6	22	4	29	—	—	—	—
974	Trasmissioni radiofoniche e televisive	2	1	2	7	1	7	3	33	—	—
975	Spettacoli	1	—	2	8	1	8	—	—	—	—
977	Biblioteche, musei, giardini botanici e zoologici	7	1	2	6	1	6	—	—	—	—
978	Enti, organizzazioni ed installazioni sportive	25	9	5	19	3	21	1	19	—	—
979	Servizi ricreativi non altrove classificati	26	14	4	16	2	15	3	41	—	—
98	Servizi personali	390	154	66	224	8	52	2	24	—	—
981	Servizi di lavanderia, tintoria e affini	91	38	17	64	2	15	1	13	—	—
982	Servizi per l'igiene e l'estetica della persona	265	101	43	140	6	37	1	11	—	—
983	Studi e laboratori fotografici	15	7	3	11	—	—	—	—	—	—
984	Servizi personali non altrove classificati	19	8	3	9	—	—	—	—	—	—
	TOTALE	7.192	3.702	2.546	9.203	740	5.244	533	7.089	235	6.791

classe e sottoclasse di attività economica

CON ADDETTI										UNITÀ LOCALI SENZA ADDETTI	TOTALE		N. Classificazione
50 - 99		100 - 199		200 - 499		500 - 999		1.000 e oltre			Unità locali	Addetti	
Unità locali	Addetti	Unità locali	Addetti	Unità locali	Addetti	Unità locali	Addetti	Unità locali	Addetti				
2	150	—	—	—	—	—	—	—	—	21	853	2.041	8B
2	150	—	—	—	—	—	—	—	—	21	841	2.020	83
—	—	—	—	—	—	—	—	—	—	—	7	8	831
—	—	—	—	—	—	—	—	—	—	8	109	244	832
—	—	—	—	—	—	—	—	—	—	—	63	105	833
—	—	—	—	—	—	—	—	—	—	—	38	65	834
—	—	—	—	—	—	—	—	—	—	8	103	228	835
—	—	—	—	—	—	—	—	—	—	2	98	262	836
1	75	—	—	—	—	—	—	—	—	2	268	562	837
—	—	—	—	—	—	—	—	—	—	—	14	25	838
1	75	—	—	—	—	—	—	—	—	1	141	521	839
—	—	—	—	—	—	—	—	—	—	—	12	21	84
—	—	—	—	—	—	—	—	—	—	—	—	—	841
—	—	—	—	—	—	—	—	—	—	—	—	—	842
—	—	—	—	—	—	—	—	—	—	—	1	6	843
—	—	—	—	—	—	—	—	—	—	—	5	5	844
—	—	—	—	—	—	—	—	—	—	—	—	—	845
—	—	—	—	—	—	—	—	—	—	—	3	4	846
—	—	—	—	—	—	—	—	—	—	—	3	6	847
26	1.807	5	640	2	607	1	869	—	—	184	2.273	11.201	9
4	265	1	123	1	402	—	—	—	—	50	240	2.359	9A
4	265	1	123	1	402	—	—	—	—	50	240	2.359	91
4	265	1	123	1	402	—	—	—	—	50	232	2.251	911
—	—	—	—	—	—	—	—	—	—	—	6	61	912
—	—	—	—	—	—	—	—	—	—	—	2	47	919
22	1.542	4	517	1	205	1	869	—	—	134	2.033	8.842	9B
2	150	—	—	—	—	—	—	—	—	2	103	330	92
1	96	—	—	—	—	—	—	—	—	—	15	130	921
—	—	—	—	—	—	—	—	—	—	2	19	37	922
1	54	—	—	—	—	—	—	—	—	—	69	163	923
16	1.102	2	265	—	—	—	—	—	—	13	434	3.875	93
—	—	—	—	—	—	—	—	—	—	—	—	—	931
15	1.048	2	265	—	—	—	—	—	—	13	302	3.399	932
1	54	—	—	—	—	—	—	—	—	—	7	89	933
—	—	—	—	—	—	—	—	—	—	—	106	350	934
—	—	—	—	—	—	—	—	—	—	—	19	37	936
—	—	—	—	—	—	—	—	—	—	1	6	78	94
—	—	—	—	—	—	—	—	—	—	1	6	78	940
3	235	1	124	1	205	1	869	—	—	54	386	2.164	95
2	160	1	124	1	205	1	869	—	—	1	10	1.503	951
1	75	—	—	—	—	—	—	—	—	40	112	338	952
—	—	—	—	—	—	—	—	—	—	9	181	195	953
—	—	—	—	—	—	—	—	—	—	3	56	94	954
—	—	—	—	—	—	—	—	—	—	1	27	34	956
1	55	1	128	—	—	—	—	—	—	54	340	1.016	96
—	—	1	128	—	—	—	—	—	—	8	42	304	961
—	—	—	—	—	—	—	—	—	—	—	9	59	962
1	55	—	—	—	—	—	—	—	—	—	25	153	963
—	—	—	—	—	—	—	—	—	—	6	23	123	964
—	—	—	—	—	—	—	—	—	—	17	53	126	965
—	—	—	—	—	—	—	—	—	—	2	49	70	967
—	—	—	—	—	—	—	—	—	—	21	139	181	968
—	—	—	—	—	—	—	—	—	—	5	139	381	97
—	—	—	—	—	—	—	—	—	—	—	1	1	972
—	—	—	—	—	—	—	—	—	—	—	17	63	973
—	—	—	—	—	—	—	—	—	—	—	9	51	974
—	—	—	—	—	—	—	—	—	—	—	4	17	975
—	—	—	—	—	—	—	—	—	—	1	12	21	977
—	—	—	—	—	—	—	—	—	—	2	45	102	978
—	—	—	—	—	—	—	—	—	—	2	51	126	979
—	—	—	—	—	—	—	—	—	—	5	625	998	98
—	—	—	—	—	—	—	—	—	—	—	149	259	981
—	—	—	—	—	—	—	—	—	—	1	417	655	982
—	—	—	—	—	—	—	—	—	—	—	25	40	983
—	—	—	—	—	—	—	—	—	—	4	34	44	984
66	4.602	31	4.235	11	3.371	5	3.734	1	1.888	392	15.454	60.753	

TAV. 6B - Unità locali artigiane per numero di addetti

N. Classificazione	RAMI, CLASSI E SOTTOCLASSI DI ATTIVITÀ ECONOMICA	UNITÀ LOCALI									
		fino a 1		2		3		4		5	
		Unità locali	Addetti	Unità locali	Addetti	Unità locali	Addetti	Unità locali	Addetti	Unità locali	Addetti
0	Agricoltura, caccia, foreste e pesca	105	105	27	54	4	12	3	12	2	10
01	Agricoltura e caccia	—	—	—	—	—	—	—	—	—	—
013	Selezione e moltiplicazione delle specie	—	—	—	—	—	—	—	—	—	—
02	Foreste	31	31	4	8	2	6	2	8	1	5
020	Foreste	31	31	4	8	2	6	2	8	1	5
04	Attività connesse con l'agricoltura	74	74	23	46	2	6	1	4	1	5
044	Esercizio di macchine agricole	74	74	23	46	2	6	1	4	1	5
1	Energia, gas e acqua	—	—	—	—	—	—	—	—	—	—
11	Industria dell'estrazione e agglomerazione di combustibili solidi	—	—	—	—	—	—	—	—	—	—
111	Industria estrazione e agglomerazione combustibili solidi	—	—	—	—	—	—	—	—	—	—
14	Industria petrolifera	—	—	—	—	—	—	—	—	—	—
140	Industria petrolifera	—	—	—	—	—	—	—	—	—	—
2	Industrie estrattive - industrie manifatturiere per la trasformazione di minerali non energetici e prodotti derivati - industrie chimiche	19	19	12	24	17	51	4	16	5	25
22	Industria produzione e prima trasformazione metalli	—	—	—	—	—	—	1	4	—	—
221	Siderurgia escluse le cokerie annesse a stab. siderurgici	—	—	—	—	—	—	—	—	—	—
222	Fabbricazione di tubi di acciaio	—	—	—	—	—	—	—	—	—	—
223	Trafilatura, stiratura, laminazione di nastri, profilatura a freddo dell'acciaio	—	—	—	—	—	—	—	—	—	—
224	Produzione e prima trasformazione dei metalli non ferrosi	—	—	—	—	—	—	1	4	—	—
23	Industria dell'estrazione di minerali non metalliferi e non energetici; torbiere	2	2	—	—	3	9	—	—	—	—
231	Estrazione e ricerche di prodotti di cava per materiali da costruzione, per refrattari e per ceramiche	2	2	—	—	3	9	—	—	—	—
232	Estrazione e ricerca mineraria di sali di potassio e di fosfati di calcio naturali	—	—	—	—	—	—	—	—	—	—
233	Produzione ed estrazione di sale	—	—	—	—	—	—	—	—	—	—
239	Estrazione di altri minerali; torbiere	—	—	—	—	—	—	—	—	—	—
24	Industria lavorazione dei minerali non metalliferi	14	14	10	20	9	27	3	12	3	15
241	Produzione di materiali da costruzione in laterizio	—	—	—	—	—	—	—	—	—	—
242	Produzione di cemento, calce e gesso	1	1	—	—	—	—	—	—	—	—
243	Produzione di materiali per costruzione in calcestruzzo, amianto-cemento e gesso	4	4	3	6	2	6	2	8	—	—
244	Produzione di articoli in amianto	—	—	—	—	—	—	—	—	—	—
245	Lavorazione pietra e prodotti minerali non metalliferi	5	5	6	12	6	18	1	4	3	15
246	Produzione di mole e di altri corpi abrasivi applicati	1	1	—	—	—	—	—	—	—	—
247	Industria del vetro	—	—	—	—	1	3	—	—	—	—
248	Produzione di prodotti in ceramica	3	3	1	2	—	—	—	—	—	—
25	Industrie chimiche	3	3	2	4	5	15	—	—	2	10
251	Produzione di prodotti chimici di base	1	1	—	—	2	6	—	—	—	—
255	Produzione mastici, pitture, vernici e inchiostri	—	—	—	—	—	—	—	—	1	5
256	Produzione di altri prodotti chimici principalmente destinati all'industria e all'agricoltura	2	2	—	—	1	3	—	—	—	—
257	Produzione di prodotti farmaceutici	—	—	—	—	—	—	—	—	—	—
258	Produzione di sapone e detergenti sintetici nonché di altri prodotti per l'igiene del corpo e di profumeria	—	—	2	4	2	6	—	—	1	5
259	Produzione di altri prodotti chimici	—	—	—	—	—	—	—	—	—	—
26	Industria produzione fibre artificiali e sintetiche	—	—	—	—	—	—	—	—	—	—
260	Industria della produzione di fibre artificiali e sintetiche	—	—	—	—	—	—	—	—	—	—
3	Industrie manifatturiere per la lavorazione e la trasformazione dei metalli; meccanica di precisione	310	309	164	328	76	228	46	184	32	160
31	Industria della costruzione di prodotti in metallo	198	198	105	210	44	132	25	100	16	80
311	Fonderie	—	—	—	—	1	3	—	—	—	—
312	Fucinatura, stampaggio, imbutitura, tranciatura e lavorazione a sbalzo	—	—	1	2	—	—	—	—	—	—
313	Seconda trasformazione e rivestimento dei metalli	25	25	16	32	6	18	2	8	2	10
314	Costruzione e installazione di carpenteria metallica	41	41	23	46	11	33	5	20	4	20
315	Costruzione e installazione di caldaie e serbatoi	—	—	—	—	—	—	—	—	—	—
316	Costruzione di utensili e articoli finiti in metallo	13	13	7	14	4	12	6	24	1	5
319	Officine meccaniche non altrove classificate	119	119	58	116	22	66	12	48	9	45
32	Industria della costruzione e dell'installazione di macchine e di materiale meccanico	37	37	14	28	12	36	7	28	8	40
321	Costruzione o montaggio di macchine e attrezzature per l'agricoltura e la zootecnia	6	6	2	4	4	12	1	4	4	20

e per ramo, classe e sottoclasse di attività economica

CON ADDETTI										TOTALE		N. Classifi- cazione
6 - 9		10 - 14		15 - 19		20 - 49		50 e oltre		Unità locali	Addetti	
Unità locali	Addetti	Unità locali	Addetti	Unità locali	Addetti	Unità locali	Addetti	Unità locali	Addetti			
—	—	—	—	—	—	—	—	—	—	141	193	0
—	—	—	—	—	—	—	—	—	—	—	—	01
—	—	—	—	—	—	—	—	—	—	—	—	013
—	—	—	—	—	—	—	—	—	—	40	58	02
—	—	—	—	—	—	—	—	—	—	40	58	020
—	—	—	—	—	—	—	—	—	—	101	135	04
—	—	—	—	—	—	—	—	—	—	101	135	044
—	—	—	—	—	—	—	—	—	—	—	—	1
—	—	—	—	—	—	—	—	—	—	—	—	11
—	—	—	—	—	—	—	—	—	—	—	—	111
—	—	—	—	—	—	—	—	—	—	—	—	14
—	—	—	—	—	—	—	—	—	—	—	—	140
18	139	2	26	—	—	—	—	—	—	77	300	2
—	—	—	—	—	—	—	—	—	—	1	4	22
—	—	—	—	—	—	—	—	—	—	—	—	221
—	—	—	—	—	—	—	—	—	—	—	—	222
—	—	—	—	—	—	—	—	—	—	—	—	223
—	—	—	—	—	—	—	—	—	—	1	4	224
3	25	1	12	—	—	—	—	—	—	9	48	23
3	25	1	12	—	—	—	—	—	—	9	48	231
—	—	—	—	—	—	—	—	—	—	—	—	232
—	—	—	—	—	—	—	—	—	—	—	—	233
—	—	—	—	—	—	—	—	—	—	—	—	239
12	90	1	14	—	—	—	—	—	—	52	192	24
—	—	—	—	—	—	—	—	—	—	—	—	241
1	8	—	—	—	—	—	—	—	—	2	9	242
4	28	—	—	—	—	—	—	—	—	15	52	243
—	—	—	—	—	—	—	—	—	—	—	—	244
4	30	1	14	—	—	—	—	—	—	26	98	245
2	18	—	—	—	—	—	—	—	—	3	19	246
—	—	—	—	—	—	—	—	—	—	1	3	247
1	6	—	—	—	—	—	—	—	—	5	11	248
3	24	—	—	—	—	—	—	—	—	15	56	25
2	18	—	—	—	—	—	—	—	—	5	25	251
—	—	—	—	—	—	—	—	—	—	1	5	255
1	6	—	—	—	—	—	—	—	—	4	11	256
—	—	—	—	—	—	—	—	—	—	—	—	257
—	—	—	—	—	—	—	—	—	—	5	15	258
—	—	—	—	—	—	—	—	—	—	—	—	259
—	—	—	—	—	—	—	—	—	—	—	—	26
—	—	—	—	—	—	—	—	—	—	—	—	260
52	365	33	375	10	171	1	20	—	—	724	2.140	3
27	189	14	156	3	51	—	—	—	—	432	1.116	31
1	9	—	—	—	—	—	—	—	—	2	12	311
2	15	1	11	—	—	—	—	—	—	4	28	312
7	46	8	84	1	17	—	—	—	—	67	240	313
6	42	3	36	1	15	—	—	—	—	94	253	314
—	—	—	—	—	—	—	—	—	—	—	—	315
3	22	—	—	—	—	—	—	—	—	34	90	316
8	55	2	25	1	19	—	—	—	—	231	493	319
13	95	10	111	5	86	—	—	—	—	106	461	32
3	22	3	33	1	16	—	—	—	—	24	117	321

segue TAV. 6B - Unità locali artigiane per numero di addetti

N. Classificazione	RAMI, CLASSI E SOTTOCLASSI DI ATTIVITÀ ECONOMICA	UNITÀ LOCALI									
		fino a 1		2		3		4		5	
		Unità locali	Addetti	Unità locali	Addetti	Unità locali	Addetti	Unità locali	Addetti	Unità locali	Addetti
412	Industria della macellazione del bestiame, preparazione e conservazione della carne	4	4	2	4	1	3	2	8	—	—
413	Industria casearia	—	—	1	2	—	—	—	—	—	—
414	Industria trasformazione e conservazione frutta, ortaggi e funghi	—	—	2	4	—	—	3	12	—	—
415	Industria della lavorazione e conservazione del pesce e di altri prodotti alimentari marini	—	—	—	—	—	—	—	—	—	—
416	Industria della lavorazione delle granaglie	10	10	19	38	6	18	2	8	2	10
417	Industria delle paste alimentari	1	1	3	6	5	15	1	4	—	—
418	Industria dei prodotti amidacei	—	—	—	—	—	—	—	—	—	—
419	Industria della panificazione, pasticceria e biscotti	35	35	103	206	46	138	23	92	10	50
42	Industrie dello zucchero, delle bevande, di altri prodotti alimentari e del tabacco	9	8	10	20	11	33	5	20	1	5
421	Industria del cacao, cioccolato, caramelle e gelati	2	2	1	2	—	—	—	—	—	—
422	Industria dei prodotti alimentari per zootecnia	1	1	3	6	1	3	—	—	—	—
423	Industria di prodotti alimentari vari	2	2	1	2	1	3	1	4	—	—
424	Industria dell'alcool etilico, di acquaviti e liquori	—	—	1	2	—	—	1	4	—	—
425	Industria del vino	4	3	4	8	7	21	3	12	—	—
427	Industria della birra e del malto	—	—	—	—	—	—	—	—	—	—
428	Industria idrominerale e delle bevande analcoliche	—	—	—	—	2	6	—	—	1	5
429	Industria del tabacco	—	—	—	—	—	—	—	—	—	—
43	Industrie tessili	48	48	11	22	4	12	5	20	1	5
431	Industria laniera	—	—	—	—	—	—	—	—	—	—
432	Industria cotoniera	4	4	3	6	—	—	1	4	—	—
433	Industria della seta e delle fibre chimiche assimilate	—	—	—	—	—	—	—	—	—	—
434	Industria canapa, lino, ramiè e fibre dure	—	—	—	—	—	—	—	—	—	—
435	Industria della juta	—	—	—	—	—	—	—	—	—	—
436	Industria della maglia, maglieria e calze	40	40	7	14	3	9	3	12	—	—
437	Industria del perfezionamento dei tessuti	2	2	—	—	—	—	—	—	—	—
438	Industria per la produzione di arazzi, tappeti, copripavimento, linoleum e tele cerate	—	—	—	—	—	—	1	4	1	5
439	Altre industrie tessili	2	2	1	2	1	3	—	—	—	—
44	Industrie delle pelli e del cuoio	4	4	3	6	—	—	—	—	—	—
441	Concia e tintura delle pelli e del cuoio	2	2	—	—	—	—	—	—	—	—
442	Produzione di articoli in cuoio e affini	2	2	3	6	—	—	—	—	—	—
45	Industrie delle calzature, di articoli d'abbigliamento e di biancheria per la casa	135	135	38	76	12	36	6	24	4	20
451	Produzione a macchina di calzature	—	—	—	—	1	3	—	—	—	—
452	Produzione a mano e su misura di calzature	1	1	—	—	—	—	—	—	—	—
453	Confezione in serie articoli abbigliamento	2	2	1	2	1	3	—	—	1	5
454	Confezione su misura di vestiario e biancheria; modisterie	115	115	28	56	8	24	2	8	1	5
455	Confezione di altri articoli tessili	13	13	6	12	2	6	3	12	2	10
456	Confezione di pellicce	4	4	3	6	—	—	1	4	—	—
46	Industrie del legno e del mobile in legno	237	236	97	194	52	156	23	92	13	65
461	Segagione e preparazione industriale del legno	13	13	3	6	1	3	5	20	1	5
462	Produzione di prodotti semifiniti in legno	1	1	1	2	—	—	—	—	1	5
463	Produzione in serie di elementi di carpenteria, falegnameria e pavimenti in legno	120	120	52	104	34	102	11	44	6	30
464	Costruzione di imballaggi in legno	6	6	3	6	—	—	1	4	1	5
465	Costruzione di altri oggetti in legno	23	23	6	12	2	6	2	8	2	10
466	Produzione di articoli in sughero, paglia, giunco e vimini; produzione di spazzole e pennelli	8	8	1	2	3	9	1	4	1	5
467	Industria del mobile e dell'arredamento in legno	66	65	31	62	12	36	3	12	1	5
47	Industrie della carta; stampa ed editoria	15	15	9	18	11	33	6	24	7	35
471	Produzione della pasta-carta, della carta e del cartone	—	—	—	—	—	—	—	—	—	—
472	Trasformazione della carta e del cartone, fabbricazione di articoli in carta, cartone e ovatta di cellulosa	—	—	1	2	3	9	—	—	1	5
473	Stampa e industrie affini	14	14	8	16	8	24	6	24	6	30
474	Editoria	1	1	—	—	—	—	—	—	—	—
48	Industrie della gomma e dei manufatti di materie plastiche	15	15	15	30	7	21	7	28	6	30
481	Industria della gomma	1	1	1	2	1	3	2	8	1	5
482	Ricostruzione, vulcanizzazione, riparazione pneumatici	9	9	5	10	2	6	2	8	2	10
483	Industria dei prodotti delle materie plastiche	5	5	9	18	4	12	3	12	3	15

e per ramo, classe e sottoclasse di attività economica

CON ADDETTI										TOTALE		N. Classifi- cazione
6 - 9		10 - 14		15 - 19		20 - 49		50 e oltre		Unità locali	Addetti	
Unità locali	Addetti	Unità locali	Addetti	Unità locali	Addetti	Unità locali	Addetti	Unità locali	Addetti			
3	21	—	—	1	19	—	—	—	—	13	59	412
—	—	—	—	—	—	—	—	—	—	1	2	413
—	—	—	—	—	—	—	—	—	—	5	16	414
—	—	—	—	—	—	—	—	—	—	—	—	415
6	39	—	—	—	—	—	—	—	—	45	123	416
2	14	—	—	—	—	—	—	—	—	12	40	417
—	—	—	—	—	—	—	—	—	—	—	—	418
11	72	3	34	1	16	—	—	—	—	232	643	419
9	63	2	21	—	—	—	—	—	—	47	170	42
1	7	1	11	—	—	—	—	—	—	5	22	421
2	15	—	—	—	—	—	—	—	—	7	25	422
2	13	—	—	—	—	—	—	—	—	7	24	423
—	—	—	—	—	—	—	—	—	—	2	6	424
4	28	1	10	—	—	—	—	—	—	23	82	425
—	—	—	—	—	—	—	—	—	—	—	—	427
—	—	—	—	—	—	—	—	—	—	3	11	428
—	—	—	—	—	—	—	—	—	—	—	—	429
6	48	7	79	—	—	—	—	—	—	82	234	43
1	8	—	—	—	—	—	—	—	—	1	8	431
—	—	—	—	—	—	—	—	—	—	8	14	432
—	—	—	—	—	—	—	—	—	—	—	—	433
—	—	1	12	—	—	—	—	—	—	1	12	434
—	—	—	—	—	—	—	—	—	—	—	—	435
4	32	2	20	—	—	—	—	—	—	59	127	436
1	8	3	36	—	—	—	—	—	—	6	46	437
—	—	—	—	—	—	—	—	—	—	2	9	438
—	—	1	11	—	—	—	—	—	—	5	18	439
—	—	—	—	—	—	—	—	—	—	7	10	44
—	—	—	—	—	—	—	—	—	—	2	2	441
—	—	—	—	—	—	—	—	—	—	5	8	442
11	83	6	68	3	53	—	—	—	—	215	495	45
1	6	—	—	—	—	—	—	—	—	2	9	451
—	—	—	—	—	—	—	—	—	—	1	1	452
4	30	4	47	2	36	—	—	—	—	15	125	453
3	26	—	—	1	17	—	—	—	—	158	251	454
1	8	1	10	—	—	—	—	—	—	28	71	455
2	13	1	11	—	—	—	—	—	—	11	38	456
24	172	11	127	2	32	1	36	—	—	460	1.110	46
3	20	—	—	—	—	—	—	—	—	26	67	461
1	6	—	—	1	16	—	—	—	—	5	30	462
8	58	2	22	—	—	—	—	—	—	233	480	463
1	8	1	11	—	—	—	—	—	—	13	40	464
3	20	1	10	—	—	—	—	—	—	39	89	465
1	8	—	—	—	—	—	—	—	—	15	36	466
7	52	7	84	1	16	1	36	—	—	129	368	467
5	34	1	10	1	15	—	—	—	—	55	184	47
—	—	—	—	—	—	—	—	—	—	—	—	471
—	—	1	10	—	—	—	—	—	—	6	26	472
5	34	—	—	1	15	—	—	—	—	48	157	473
—	—	—	—	—	—	—	—	—	—	1	1	474
15	111	11	124	2	33	—	—	—	—	78	392	48
4	29	1	13	—	—	—	—	—	—	11	61	481
1	7	2	21	—	—	—	—	—	—	23	71	482
10	75	8	90	2	33	—	—	—	—	44	260	483

segue TAV. 6B - Unità locali artigiane per numero di addetti

N. Classificazione	RAMI, CLASSI E SOTTOCLASSI DI ATTIVITÀ ECONOMICA	UNITÀ LOCALI									
		fino a 1		2		3		4		5	
		Unità locali	Addetti	Unità locali	Addetti	Unità locali	Addetti	Unità locali	Addetti	Unità locali	Addetti
49	Industrie manifatturiere diverse	19	19	4	8	1	3	1	4	—	—
491	Produzione di oreficeria, argenteria, bigiotteria e taglio delle pietre preziose	1	1	2	4	—	—	1	4	—	—
492	Costruzione di strumenti musicali e relativi accessori	—	—	—	—	—	—	—	—	—	—
493	Laboratori fotografici e cinematografici	7	7	1	2	1	3	—	—	—	—
494	Costruzione di giochi, giocattoli e articoli sportivi	1	1	—	—	—	—	—	—	—	—
495	Altre industrie manifatturiere non altrove classificate	8	8	1	2	—	—	—	—	—	—
496	Industria del confezionamento	2	2	—	—	—	—	—	—	—	—
5	Industrie delle costruzioni e delle installazioni di impianti per l'edilizia	1.179	1.178	363	726	166	498	109	436	52	260
50	Edilizia e genio civile	1.179	1.178	363	726	166	498	109	436	52	260
501	Costruzioni edili - restauro e manutenzione di fabbricati	700	699	235	470	120	360	84	336	34	170
502	Genio civile	52	52	22	44	5	15	2	8	3	15
503	Installazione di impianti per l'edilizia	199	199	69	138	29	87	17	68	11	55
504	Attività di finiture dell'edilizia	228	228	37	74	12	36	6	24	4	20
6	Commercio, pubblici esercizi e alberghi; riparazioni di beni di consumo e di veicoli	337	337	173	346	75	225	35	140	16	80
6B	Riparazioni di beni di consumo e di veicoli	337	337	173	346	75	225	35	140	16	80
67	Riparazioni di beni di consumo e di veicoli	337	337	173	346	75	225	35	140	16	80
671	Riparazioni di autoveicoli e biciclette	198	198	142	284	63	189	32	128	14	70
672	Riparazioni di calzature e articoli in cuoio	53	53	8	16	—	—	—	—	—	—
673	Riparazioni elettrodomestici, radio-televisori, giradischi	60	60	9	18	5	15	2	8	1	5
674	Riparazioni di orologi e gioiellerie	8	8	3	6	1	3	—	—	—	—
675	Riparazioni non altrove classificate	18	18	11	22	6	18	1	4	1	5
7	Trasporti e comunicazioni	507	505	127	254	26	78	10	40	8	40
71	Ferrovie	—	—	—	—	—	—	—	—	—	—
710	Ferrovie	—	—	—	—	—	—	—	—	—	—
72	Altri trasporti terrestri	503	501	126	252	26	78	10	40	8	40
721	Metropolitane, tranvie e servizi regolari d'autobus	2	2	—	—	—	—	—	—	—	—
722	Trasporti su strada di viaggiatori	32	30	4	8	—	—	—	—	—	—
723	Trasporti su strada di merci	469	469	122	244	26	78	10	40	8	40
725	Trasporti con impianti a fune	—	—	—	—	—	—	—	—	—	—
73	Trasporti fluviali, lacuali e lagunari	—	—	—	—	—	—	—	—	—	—
730	Trasporti fluviali, lacuali e lagunari	—	—	—	—	—	—	—	—	—	—
76	Attività connesse ai trasporti	4	4	1	2	—	—	—	—	—	—
761	Attività connesse ai trasporti terrestri	4	4	1	2	—	—	—	—	—	—
762	Attività connesse ai trasporti di navigazione interna	—	—	—	—	—	—	—	—	—	—
763	Attività connesse ai trasporti marittimi ed al cabotaggio	—	—	—	—	—	—	—	—	—	—
77	Agenzie di viaggio, intermediari dei trasporti, magazzini di custodia e depositi	—	—	—	—	—	—	—	—	—	—
772	Intermediari dei trasporti	—	—	—	—	—	—	—	—	—	—
8	Credito e assicurazione, servizi prestati alle imprese; noleggio	2	2	4	8	—	—	—	—	—	—
8B	Servizi prestati alle imprese; noleggio	2	2	4	8	—	—	—	—	—	—
83	Auxiliari finanziari e delle assicurazioni, affari immobiliari, servizi prestati alle imprese	2	2	4	8	—	—	—	—	—	—
839	Altri servizi prestati alle imprese	2	2	4	8	—	—	—	—	—	—
84	Noleggio di beni mobili	—	—	—	—	—	—	—	—	—	—
841	Noleggio di macchinari e di attrezzature agricole	—	—	—	—	—	—	—	—	—	—
842	Noleggio di macchinari e di attrezzature per l'edilizia	—	—	—	—	—	—	—	—	—	—
9	Pubblica amministrazione; servizi pubblici e privati	448	444	153	306	46	138	17	68	7	35
9B	Servizi pubblici e privati	448	444	153	306	46	138	17	68	7	35
92	Servizi d'igiene pubblica ed amministrazione di cimiteri	66	66	3	6	1	3	1	4	2	10
921	Servizi di nettezza urbana e di disinfestazione	6	6	—	—	—	—	—	—	—	—
922	Amministrazione dei cimiteri	2	2	—	—	—	—	—	—	—	—
923	Servizi di pulizia	58	58	3	6	1	3	1	4	2	10
98	Servizi personali	382	378	150	300	45	135	16	64	5	25
981	Servizi di lavanderia, tintoria e affini	89	89	38	76	8	24	5	20	4	20
982	Servizi per l'igiene e l'estetica della persona	262	261	99	198	33	99	9	36	1	5
983	Studi e laboratori fotografici	14	14	7	14	1	3	2	8	—	—
984	Servizi personali non altrove classificati	17	14	6	12	3	9	—	—	—	—
	TOTALE	3.439	3.429	1.340	2.680	566	1.698	308	1.232	166	830

e per ramo, classe e sottoclasse di attività economica

CON ADDETTI										TOTALE		N. Classifi- cazione
6 - 9		10 - 14		15 - 19		20 - 49		50 e oltre		Unità locali	Addetti	
Unità locali	Addetti	Unità locali	Addetti	Unità locali	Addetti	Unità locali	Addetti	Unità locali	Addetti	Unità locali	Addetti	
2	13	1	10	2	31	—	—	—	—	30	88	49
—	—	1	10	1	15	—	—	—	—	6	34	491
—	—	—	—	—	—	—	—	—	—	—	—	492
—	—	—	—	—	—	—	—	—	—	9	12	493
—	—	—	—	—	—	—	—	—	—	1	1	494
2	13	—	—	1	16	—	—	—	—	12	39	495
—	—	—	—	—	—	—	—	—	—	2	2	496
97	693	27	297	—	—	—	—	—	—	1.993	4.088	5
97	693	27	297	—	—	—	—	—	—	1.993	4.088	50
77	554	20	220	—	—	—	—	—	—	1.270	2.809	501
4	29	3	36	—	—	—	—	—	—	91	199	502
12	83	4	41	—	—	—	—	—	—	341	671	503
4	27	—	—	—	—	—	—	—	—	291	409	504
27	180	4	44	1	17	—	—	—	—	668	1.369	6
27	180	4	44	1	17	—	—	—	—	668	1.369	6B
27	180	4	44	1	17	—	—	—	—	668	1.369	67
27	180	4	44	1	17	—	—	—	—	481	1.110	671
—	—	—	—	—	—	—	—	—	—	61	69	672
—	—	—	—	—	—	—	—	—	—	77	106	673
—	—	—	—	—	—	—	—	—	—	12	17	674
—	—	—	—	—	—	—	—	—	—	37	67	675
7	43	—	—	—	—	—	—	—	—	685	960	7
—	—	—	—	—	—	—	—	—	—	—	—	71
—	—	—	—	—	—	—	—	—	—	—	—	710
7	43	—	—	—	—	—	—	—	—	680	954	72
1	6	—	—	—	—	—	—	—	—	3	8	721
—	—	—	—	—	—	—	—	—	—	36	38	722
6	37	—	—	—	—	—	—	—	—	641	908	723
—	—	—	—	—	—	—	—	—	—	—	—	725
—	—	—	—	—	—	—	—	—	—	—	—	73
—	—	—	—	—	—	—	—	—	—	—	—	730
—	—	—	—	—	—	—	—	—	—	5	6	76
—	—	—	—	—	—	—	—	—	—	5	6	761
—	—	—	—	—	—	—	—	—	—	—	—	762
—	—	—	—	—	—	—	—	—	—	—	—	763
—	—	—	—	—	—	—	—	—	—	—	—	77
—	—	—	—	—	—	—	—	—	—	—	—	772
—	—	—	—	—	—	—	—	—	—	6	10	8
—	—	—	—	—	—	—	—	—	—	6	10	8B
—	—	—	—	—	—	—	—	—	—	6	10	83
—	—	—	—	—	—	—	—	—	—	6	10	839
—	—	—	—	—	—	—	—	—	—	—	—	84
—	—	—	—	—	—	—	—	—	—	—	—	841
—	—	—	—	—	—	—	—	—	—	—	—	842
10	67	2	24	—	—	—	—	—	—	683	1.082	9
10	67	2	24	—	—	—	—	—	—	683	1.082	9B
2	15	—	—	—	—	—	—	—	—	75	104	92
—	—	—	—	—	—	—	—	—	—	6	6	921
—	—	—	—	—	—	—	—	—	—	2	2	922
2	15	—	—	—	—	—	—	—	—	67	96	923
8	52	2	24	—	—	—	—	—	—	608	978	98
2	15	1	13	—	—	—	—	—	—	147	257	981
6	37	1	11	—	—	—	—	—	—	411	647	982
—	—	—	—	—	—	—	—	—	—	24	39	983
—	—	—	—	—	—	—	—	—	—	26	35	984
305	2.157	110	1.239	23	387	2	56	—	—	6.259	13.708	

TAV. 7 - Addetti alle unità locali per categoria posizionale, sesso, ramo, classe e sottoclasse di attività economica

N. Classificazione	RAMI, CLASSI E SOTTOCLASSI DI ATTIVITÀ ECONOMICA	IMPRENDITORI, TITOLARI, SOCI DI COOPERATIVA		FAMILIARI COADIUVANTI		DIRIGENTI, IMPIEGATI E CATEGORIE SPECIALI		OPERAI E ALTRI		TOTALE	
		MF	M	MF	M	MF	M	MF	M	MF	M
0	Agricoltura, caccia, foreste e pesca	275	270	31	20	79	38	207	167	592	495
01	Agricoltura e caccia	—	—	—	—	—	—	—	—	—	—
013	Selezione e moltiplicazione delle specie	—	—	—	—	—	—	—	—	—	—
02	Foreste	43	43	3	1	—	—	12	12	58	56
020	Foreste	43	43	3	1	—	—	12	12	58	56
03	Pesca	—	—	—	—	—	—	—	—	—	—
031	Pesca e allevamenti in acque marine e lagunari	—	—	—	—	—	—	—	—	—	—
032	Pesca e allevamenti in acque dolci	—	—	—	—	—	—	—	—	—	—
04	Attività connesse con l'agricoltura	232	227	28	19	79	38	195	155	534	439
041	Attività trasformatrici annesse ad aziende agricole che lavorano esclusiv. o prevalent. prodotti propri	12	12	6	1	3	—	11	7	32	20
042	Attività di trasformazione svolte in forma associata	54	53	—	—	44	18	127	94	225	165
043	Altre attività svolte in forma associata	13	12	—	—	2	1	7	5	22	18
044	Esercizio di macchine agricole	123	121	19	18	8	6	2	2	152	147
045	Approvvigionamento, produzione e distribuzione di mezzi tecnici necessari all'esercizio dell'agricoltura	30	29	3	—	22	13	48	47	103	89
1	Energia, gas e acqua	28	27	3	1	185	149	367	364	583	541
1A	Estrazione di combustibili solidi, liquidi e gassosi - industria petrolifera	1	1	—	—	17	7	17	14	35	22
11	Industria dell'estrazione e agglomerazione di combustibili solidi	—	—	—	—	—	—	—	—	—	—
111	Industria estrazione e agglomerazione combustibili solidi	—	—	—	—	—	—	—	—	—	—
12	Cokerie	—	—	—	—	—	—	—	—	—	—
120	Cokerie	—	—	—	—	—	—	—	—	—	—
13	Industria dell'estrazione di petrolio e gas naturali	—	—	—	—	—	—	—	—	—	—
131	Estrazione di petrolio	—	—	—	—	—	—	—	—	—	—
132	Estrazione e depurazione di gas naturale	—	—	—	—	—	—	—	—	—	—
133	Estrazione con annessa distillazione di roccia asfaltica e scisti bituminosi	—	—	—	—	—	—	—	—	—	—
134	Ricerca di petrolio e gas naturali	—	—	—	—	—	—	—	—	—	—
14	Industria petrolifera	1	1	—	—	17	7	17	14	35	22
140	Industria petrolifera	1	1	—	—	17	7	17	14	35	22
15	Industria dei combustibili nucleari	—	—	—	—	—	—	—	—	—	—
150	Industria dei combustibili nucleari	—	—	—	—	—	—	—	—	—	—
1B	Energia elettrica, gas e acqua	27	26	3	1	168	142	350	350	548	519
16	Industria della produzione e distribuzione di energia elettrica, gas, vapore e acqua calda	2	2	1	1	146	125	278	278	427	406
161	Produzione e distribuzione di energia elettrica	1	1	1	1	106	89	237	237	345	328
162	Produzione e distribuzione del gas	1	1	—	—	40	36	41	41	82	78
163	Produzione e distribuzione di altri tipi di energia	—	—	—	—	—	—	—	—	—	—
17	Industria raccolta, depurazione e distribuzione acqua	25	24	2	—	22	17	72	72	121	113
170	Industria raccolta, depurazione e distribuzione acqua	25	24	2	—	22	17	72	72	121	113
2	Industrie estrattive - industrie manifatturiere per la trasformazione di minerali non energetici e prodotti derivati - industrie chimiche	176	155	42	20	382	257	1.533	1.463	2.133	1.895
21	Industria estrazione, preparazione minerali metalliferi	—	—	—	—	—	—	—	—	—	—
211	Estrazione, ricerche e preparazione di minerali di ferro	—	—	—	—	—	—	—	—	—	—
212	Estrazione, ricerche e preparazione di minerali metalliferi non ferrosi	—	—	—	—	—	—	—	—	—	—
22	Industria produzione e prima trasformazione metalli	8	7	—	—	42	23	129	124	179	154
221	Siderurgia escluse le cokerie annesse a stab. siderurgici	2	2	—	—	2	2	13	10	17	14
222	Fabbricazione di tubi di acciaio	3	2	—	—	13	9	37	37	53	48
223	Trafilatura, stiratura, laminazione di nastri, profilatura a freddo dell'acciaio	1	1	—	—	21	11	69	69	91	81
224	Produzione e prima trasformazione dei metalli non ferrosi	2	2	—	—	6	1	10	8	18	11
23	Industria dell'estrazione di minerali non metalliferi e non energetici; torbiere	26	23	2	1	69	37	261	261	358	322
231	Estrazione e ricerche di prodotti di cava per materiali da costruzione, per refrattari e per ceramiche	26	23	2	1	69	37	261	261	358	322
232	Estrazione e ricerca mineraria di sali di potassio e di fosfati di calcio naturali	—	—	—	—	—	—	—	—	—	—
233	Produzione ed estrazione di sale	—	—	—	—	—	—	—	—	—	—
239	Estrazione di altri minerali; torbiere	—	—	—	—	—	—	—	—	—	—
24	Industria lavorazione dei minerali non metalliferi	117	106	24	8	205	159	1.015	983	1.361	1.256
241	Produzione di materiali da costruzione in laterizio	15	13	1	—	42	31	359	355	417	399
242	Produzione di cemento, calce e gesso	7	7	—	—	3	—	16	16	26	23
243	Produzione di materiali per costruzione in calcestruzzo, amianto-cemento e gesso	32	32	7	3	17	9	134	133	190	177
244	Produzione di articoli in amianto	—	—	—	—	—	—	—	—	—	—
245	Lavorazione pietra e prodotti minerali non metalliferi	40	36	11	2	9	5	75	58	135	101
246	Produzione di mole e di altri corpi abrasivi applicati	7	5	—	—	3	2	9	7	19	14

segue TAV. 7 - Addetti alle unità locali per categoria posizionale, sesso, ramo, classe e sottoclasse di attività economica

N. Classificazione	RAMI, CLASSI E SOTTOCLASSI DI ATTIVITÀ ECONOMICA	IMPRENDITORI, TITOLARI, SOCI DI COOPERATIVA		FAMILIARI COADIUVANTI		DIRIGENTI, IMPIEGATI E CATEGORIE SPECIALI		OPERAI E ALTRI		TOTALE	
		MF	M	MF	M	MF	M	MF	M	MF	M
362	Costruzione di materiale rotabile a scartamento normale e a scartamento ridotto per servizio pubblico	—	—	—	—	—	—	—	—	—	—
363	Costruzione e montaggio cicli, motocicli e parti staccate	6	6	—	—	3	1	37	24	46	31
364	Costruzione e riparazione di aeronavi	—	—	—	—	—	—	—	—	—	—
365	Costruzione mezzi di trasporto non altrove classificati	—	—	—	—	—	—	—	—	—	—
37	Industria della costruzione di strumenti e di apparecchi di precisione, medico-chirurgici, ottici ed affini; orologeria	67	64	9	1	23	12	141	94	240	171
371	Costruzione e riparazione di strumenti di precisione, di apparecchi di misura e di controllo	17	14	3	1	19	10	117	84	156	109
372	Costruzione di apparecchi e materiale medico-chirurgico	49	49	6	—	4	2	24	10	83	61
373	Costruzione e riparazione di strumenti ottici e di apparecchiature fotografiche	1	1	—	—	—	—	—	—	1	1
374	Costruzione di orologi e loro pezzi staccati	—	—	—	—	—	—	—	—	—	—
4	Industrie manifatturiere alimentari, tessili, delle pelli e cuoio, dell'abbigliamento, del legno, mobilio e altre industrie manifatturiere	2.034	1.405	637	243	1.288	745	6.197	3.216	10.156	5.609
41	Industrie alimentari di base	402	346	307	96	118	65	606	381	1.433	888
411	Industria dei grassi vegetali e animali	—	—	—	—	—	—	—	—	—	—
412	Industria della macellazione del bestiame, preparazione e conservazione della carne	40	34	15	5	19	11	160	141	234	191
413	Industria casearia	1	1	1	—	5	2	14	14	21	17
414	Industria della trasformazione e conservazione di frutta, ortaggi e funghi	11	6	1	1	74	42	173	68	259	117
415	Industria della lavorazione e conservazione del pesce e di altri prodotti alimentari marini	—	—	—	—	—	—	—	—	—	—
416	Industria della lavorazione delle granaglie	67	65	44	15	14	9	46	44	171	133
417	Industria delle paste alimentari	15	13	14	6	2	—	18	4	49	23
418	Industria dei prodotti amidacei	—	—	—	—	—	—	—	—	—	—
419	Industria della panificazione, pasticceria e biscotti	268	227	232	69	4	1	195	110	699	407
42	Industria dello zucchero, delle bevande, di altri prodotti alimentari e del tabacco	171	140	41	16	508	301	1.038	688	1.758	1.145
420	Industria della produzione e raffinazione dello zucchero	—	—	—	—	—	—	—	—	—	—
421	Industria del cacao, cioccolato, caramelle e gelati	12	7	5	2	13	6	104	18	134	33
422	Industria dei prodotti alimentari per zootecnia	13	10	5	2	3	—	12	12	33	24
423	Industria di prodotti alimentari vari	11	11	6	—	5	1	17	12	39	24
424	Industria dell'alcool etilico, di acquaviti e liquori	35	26	10	4	46	30	115	83	206	143
425	Industria del vino	96	84	12	6	440	264	787	562	1.335	916
427	Industria della birra e del malto	—	—	—	—	—	—	—	—	—	—
428	Industria idrominerale e delle bevande analcoliche	4	2	3	2	1	—	3	1	11	5
429	Industria del tabacco	—	—	—	—	—	—	—	—	—	—
43	Industrie tessili	129	49	17	4	128	89	553	167	827	309
431	Industria laniera	2	1	—	—	—	—	6	—	8	1
432	Industria cotoniera	11	9	5	2	2	—	19	6	37	17
433	Industria della seta e delle fibre chimiche assimilate	—	—	—	—	—	—	—	—	—	—
434	Industria canapa, lino, ramiè e fibre dure	2	2	—	—	1	—	9	2	12	4
435	Industria della juta	—	—	—	—	—	—	—	—	—	—
436	Industria della maglia, maglieria e calze	77	12	7	1	6	—	158	2	248	15
437	Industria del perfezionamento dei tessili	15	11	2	1	89	77	165	109	271	198
438	Industria per la produzione di arazzi, tappeti, copripavimento, linoleum e tele cerate	3	2	—	—	—	—	6	—	9	2
439	Altre industrie tessili	19	12	3	—	30	12	190	48	242	72
44	Industrie delle pelli e del cuoio	11	9	4	1	17	9	79	51	111	70
441	Concia e tintura delle pelli e del cuoio	3	3	—	—	17	9	45	44	65	56
442	Produzione di articoli in cuoio e affini	8	6	4	1	—	—	34	7	46	14
45	Industria delle calzature, di articoli d'abbigliamento e di biancheria per la casa	264	88	48	17	145	70	1.314	193	1.771	368
451	Produzione a macchina di calzature	2	2	1	1	—	—	6	5	9	8
452	Produzione a mano e su misura di calzature	1	1	—	—	—	—	—	—	1	1
453	Confez. in serie articoli abbigliamento e attività collegate	43	21	8	4	128	65	1.142	159	1.321	249
454	Confezione su misura di vestiario e biancheria; modisterie	172	39	26	7	7	—	58	2	263	48
455	Confezione di altri articoli tessili	33	20	10	4	5	2	38	23	86	49
456	Confezione di pellicce	13	5	3	1	5	3	70	4	91	13
46	Industrie del legno e del mobile in legno	566	537	155	88	112	51	1.160	835	1.993	1.511
461	Segagione e preparazione industriale del legno	31	30	19	10	1	1	37	37	88	78
462	Produzione di prodotti semifiniti in legno	15	14	5	2	26	16	269	136	315	168
463	Produzione in serie di elementi di carpenteria, falegnameria e pavimenti in legno	275	266	78	47	11	3	172	165	536	481
464	Costruzione di imballaggi in legno	19	16	3	1	6	2	103	70	131	89
465	Costruzione di altri oggetti in legno	40	37	9	5	7	—	44	35	100	77
466	Produzione di articoli in sughero, paglia, giunco e vimini; produzione di spazzole e pennelli	20	17	5	3	12	6	112	53	149	79
467	Industria del mobile e dell'arredamento in legno	166	157	36	20	49	23	423	339	674	539
47	Industrie della carta; stampa ed editoria	91	71	18	6	138	90	615	420	862	587
471	Produzione della pasta-carta, della carta e del cartone	1	—	—	—	3	1	17	17	21	18

segue TAV. 7 - Addetti alle unità locali per categoria posizionale, sesso, ramo, classe e sottoclasse di attività economica

N. Classificazione	RAMI, CLASSI E SOTTOCLASSI DI ATTIVITÀ ECONOMICA	IMPRENDITORI, TITOLARI, SOCI DI COOPERATIVA		FAMILIARI COADIUVANTI		DIRIGENTI, IMPIEGATI E CATEGORIE SPECIALI		OPERAI E ALTRI		TOTALE	
		MF	M	MF	M	MF	M	MF	M	MF	M
472	Trasformazione della carta e del cartone, fabbricazione di articoli in carta, cartone e ovatta di cellulosa	14	12	2	—	93	59	460	290	569	361
473	Stampa e industrie affini	71	57	16	6	11	7	138	113	236	183
474	Editoria	5	2	—	—	31	23	—	—	36	25
48	Industria della gomma e dei manufatti di materie plastiche	177	122	40	14	96	50	655	379	968	565
481	Industria della gomma	56	29	11	2	44	27	229	131	340	189
482	Ricostruzione, vulcanizzazione e riparazione pneumatici	31	29	9	7	5	1	26	25	71	62
483	Industria dei prodotti delle materie plastiche	90	64	20	5	47	22	400	223	557	314
49	Industrie manifatturiere diverse	223	43	7	1	26	20	177	102	433	166
491	Produzione di oreficeria, argenteria, bigiotteria e taglio delle pietre preziose	9	8	3	1	4	1	18	7	34	17
492	Costruzione di strumenti musicali e relativi accessori	—	—	—	—	—	—	—	—	—	—
493	Laboratori fotografici e cinematografici	11	10	1	—	—	—	—	—	12	10
494	Costruzione di giochi, giocattoli e articoli sportivi	1	1	—	—	4	4	—	—	5	5
495	Altre industrie manifatturiere non altrove classificate	162	17	2	—	—	—	46	17	210	34
496	Industria del confezionamento	40	7	1	—	18	15	113	78	172	100
5	Industrie delle costruzioni e delle installazioni di impianti per l'edilizia	2.431	2.379	281	196	161	77	2.494	2.483	5.367	5.135
50	Edilizia e genio civile	2.431	2.379	281	196	161	77	2.494	2.483	5.367	5.135
501	Costruzioni edili - restauro e manutenzione di fabbricati	1.591	1.555	170	135	94	50	1.932	1.927	3.787	3.667
502	Genio civile	132	126	18	14	43	23	283	281	476	444
503	Installazione di impianti per l'edilizia	397	388	69	29	23	4	203	199	692	620
504	Attività di finiture dell'edilizia	311	310	24	18	1	—	76	76	412	404
6	Commercio, pubblici esercizi e alberghi; riparazioni di beni di consumo e di veicoli	6.536	4.341	2.681	850	1.196	474	2.735	1.700	13.148	7.365
6A	Commercio, pubblici esercizi e alberghi	5.737	3.553	2.547	790	1.154	459	2.255	1.234	11.693	6.036
61	Commercio all'ingrosso	876	756	299	111	519	240	789	576	2.483	1.683
611	Commercio all'ingrosso di materie prime agricole, di animali vivi, di materie prime tessili e di semilavorati	109	98	21	8	22	8	52	31	204	145
612	Commercio all'ingrosso di combustibili; di minerali e prodotti chimici per l'industria	34	30	14	8	56	26	72	69	176	133
613	Commercio all'ingrosso di legname, di materiale da costruzione e di articoli per installazione	124	105	28	12	57	23	70	64	279	204
614	Commercio all'ingrosso di macchine, attrezzature e veicoli	54	45	10	4	22	8	41	37	127	94
615	Commercio all'ingrosso di mobili, elettrodomestici, apparecchi radio-televisivi, casalinghi e ferramenta	44	34	9	1	19	6	18	15	90	56
616	Commercio all'ingrosso di prodotti tessili, di abbigliamento, di calzature e articoli in cuoio e pelli	22	19	12	4	77	46	44	30	155	99
617	Commercio ingrosso alimentari, bevande e tabacco	444	392	192	70	208	96	452	314	1.296	872
618	Commercio all'ingrosso di prodotti farmaceutici, sanitari, di bellezza e di detersivi	21	19	7	3	50	26	7	5	85	53
619	Commercio all'ingrosso di altri prodotti non alimentari	24	14	6	1	8	1	33	11	71	27
62	Commercio all'ingrosso di materiali vari da recupero	31	28	10	6	4	2	17	16	62	52
621	Commercio all'ingrosso di rottami metallici	24	22	7	5	4	2	16	15	51	44
622	Commercio all'ingrosso di altri prodotti di raccolta	7	6	3	1	—	—	1	1	11	8
63	Intermediari del commercio	379	347	35	6	26	18	9	6	449	377
631	Intermediari del commercio di materie prime agricole, di animali vivi, di materie prime tessili e di semilavorati	35	35	7	2	—	—	—	—	42	37
632	Intermediari del commercio di combustibili, minerali e prodotti chimici per la tecnica e l'industria	8	8	2	—	—	—	—	—	10	8
633	Intermediari commercio legname e materiale costruzione	22	20	—	—	5	2	1	1	28	23
634	Intermediari commercio di macchine e materiale per l'industria, il commercio, la navigazione e l'agricoltura e di veicoli	46	41	4	1	9	8	—	—	59	50
635	Intermediari commercio mobili, articoli casa e ferramenta	21	18	4	1	—	—	—	—	25	19
636	Intermediari del commercio di prodotti tessili, di abbigliamento, di calzature e articoli in cuoio	20	17	4	—	1	1	—	—	25	18
637	Intermediari commercio alimentari, bevande e tabacco	103	98	5	1	4	1	6	4	118	104
638	Intermediari del commercio specializzato di altri prodotti	102	91	9	1	3	3	2	1	116	96
639	Intermediari del commercio di prodotti diversi, attività associate senza prevalenza	22	19	—	—	4	3	—	—	26	22
64	Commercio al minuto di prodotti alimentari, di articoli di abbigliamento, di arredamento e per la casa; farmacie	2.988	1.544	1.452	406	310	95	560	205	5.310	2.250
641	Commercio al minuto di prodotti ortofrutticoli e lattiero-caseari; di carne, pesce e pasticceria	746	471	418	96	10	1	91	36	1.265	604
642	Commercio al minuto di bevande, oli e di altri prodotti alimentari non altrove classificati; tabaccherie	898	411	492	146	61	19	184	51	1.635	627
643	Farmacie	70	46	33	6	45	13	22	10	170	75
644	Commercio al minuto articoli sanitari e prodotti di bellezza	90	39	42	20	19	6	13	4	164	69
645	Commercio al minuto di articoli di abbigliamento	546	178	181	51	70	19	102	15	899	263
646	Commercio al minuto di calzature e pelletteria	120	66	62	23	29	6	17	2	228	97
647	Commercio al minuto di tessuti per arredamento	44	22	17	4	7	2	7	2	75	30

segue TAV. 7 - Addetti alle unità locali per categoria posizionale, sesso, ramo, classe e sottoclasse di attività economica

N. Classificazione	RAMI, CLASSI E SOTTOCLASSI DI ATTIVITÀ ECONOMICA	IMPRENDITORI, TITOLARI, SOCI DI COOPERATIVA		FAMILIARI COADIUVANTI		DIRIGENTI, IMPIEGATI E CATEGORIE SPECIALI		OPERAI E ALTRI		TOTALE	
		MF	M	MF	M	MF	M	MF	M	MF	M
648	Commercio al minuto mobili, apparecchi per la casa	382	257	182	50	47	21	108	70	719	398
649	Commercio al minuto di carte da parati, di rivestimenti e apparecchi igienico-sanitari, strumenti musicali, di articoli da regalo e oggetti d'arte	92	54	25	10	22	8	16	15	155	87
65	Commercio al minuto di veicoli, natanti, carburanti, libri ed articoli vari	813	536	288	89	247	86	264	206	1.612	917
651	Commercio al minuto di automobili, motocicli e natanti	98	87	27	11	111	54	96	94	332	246
652	Commercio al minuto di carburanti e lubrificanti	213	138	98	28	5	1	40	37	356	204
653	Commercio al minuto di libri, giornali, articoli da cancelleria e forniture per ufficio	115	53	36	15	20	8	31	14	202	90
654	Commercio al minuto di articoli non altrove classificati	366	242	123	33	65	18	83	57	637	350
655	Commercio al minuto di articoli di occasione	8	6	2	2	—	—	—	—	10	8
656	Commercio al minuto di prodotti diversi con prevalenza di prodotti non alimentari	13	10	2	—	46	5	14	4	75	19
66	Pubblici esercizi ed esercizi alberghieri	650	342	463	172	48	18	616	225	1.777	757
661	Ristoranti	195	107	166	61	8	2	164	74	533	244
662	Bar con e senza spettacolo	356	167	217	87	11	7	141	84	725	345
664	Mense	3	2	2	1	1	1	16	3	22	7
665	Esercizi alberghieri propriamente detti	88	64	78	23	9	5	125	52	300	144
666	Vagoni letto e vagoni ristorante	—	—	—	—	—	—	—	—	—	—
667	Esercizi alberghieri complementari	8	2	—	—	19	3	170	12	197	17
68	Riparazioni di beni di consumo e di veicoli	799	788	134	60	42	15	480	466	1.455	1.329
67	Riparazioni di beni di consumo e di veicoli	799	788	134	60	42	15	480	466	1.455	1.329
671	Riparazioni di autoveicoli e biciclette	598	592	96	46	39	15	449	436	1.182	1.089
672	Riparazioni di calzature e articoli in cuoio	61	59	8	1	—	—	1	1	70	61
673	Riparazioni elettrodomestici, radio, televisori e giradischi	83	83	10	5	3	—	14	13	110	101
674	Riparazioni di orologi e gioiellerie	14	14	7	3	—	—	—	—	21	17
675	Riparazioni non altrove classificate	43	40	13	5	—	—	16	16	72	61
7	Trasporti e comunicazioni	780	744	133	41	1.383	906	1.946	1.802	4.242	3.493
71	Ferrovie	—	—	—	—	220	202	1.065	995	1.285	1.197
710	Ferrovie	—	—	—	—	220	202	1.065	995	1.285	1.197
72	Altri trasporti terrestri	754	722	126	38	111	70	352	345	1.343	1.175
721	Metropolitane, tranvie e servizi regolari d'autobus	10	10	2	—	20	11	122	121	154	142
722	Trasporti su strada di viaggiatori	35	32	1	1	—	—	2	2	38	35
723	Trasporti su strada di merci	709	680	123	37	91	59	228	222	1.151	998
724	Trasporti per condotta	—	—	—	—	—	—	—	—	—	—
725	Trasporti con impianti a fune	—	—	—	—	—	—	—	—	—	—
73	Trasporti fluviali, lacuali e lagunari	—	—	—	—	—	—	—	—	—	—
730	Trasporti fluviali, lacuali e lagunari	—	—	—	—	—	—	—	—	—	—
74	Trasporti marittimi e cabotaggio	—	—	—	—	—	—	—	—	—	—
741	Trasporti marittimi internazionali	—	—	—	—	—	—	—	—	—	—
742	Trasporti marittimi in navigazione di cabotaggio	—	—	—	—	—	—	—	—	—	—
75	Trasporti aerei	3	3	—	—	4	3	20	20	27	26
750	Trasporti aerei	3	3	—	—	4	3	20	20	27	26
76	Attività connesse ai trasporti	4	3	1	—	82	76	43	43	130	122
761	Attività connesse ai trasporti terrestri	4	3	1	—	82	76	43	43	130	122
762	Attività connesse ai trasporti di navigazione interna	—	—	—	—	—	—	—	—	—	—
763	Attività connesse ai trasporti marittimi ed al cabotaggio	—	—	—	—	—	—	—	—	—	—
764	Attività connesse ai trasporti aerei	—	—	—	—	—	—	—	—	—	—
77	Agenzie di viaggio, intermediari dei trasporti, magazzini di custodia e depositi	17	14	6	3	72	44	300	237	395	298
771	Agenzie di viaggio	4	2	2	1	15	12	1	1	22	16
772	Intermediari dei trasporti	6	5	—	—	35	18	201	149	242	172
773	Magazzini di custodia e deposito e frigoriferi	7	7	4	2	22	14	98	87	131	110
79	Comunicazioni	2	2	—	—	894	511	166	162	1.062	675
790	Comunicazioni	2	2	—	—	894	511	166	162	1.062	675
8	Credito e assicurazione, servizi prestati alle imprese; noleggio	998	844	82	18	1.804	965	235	149	3.119	1.976
8A	Credito e assicurazione	63	58	—	—	1.002	741	13	11	1.078	810
81	Istituti di credito	53	49	—	—	955	722	11	11	1.019	782
811	Autorità bancarie centrali	—	—	—	—	24	18	8	8	32	26
812	Altre istituzioni monetarie	49	47	—	—	915	694	2	2	966	743
813	Istituzioni finanziarie e società di controllo	4	2	—	—	16	10	1	1	21	13
82	Assicurazione	10	9	—	—	47	19	2	—	59	28
821	Istituti di assicurazione mista	4	4	—	—	24	15	1	—	29	19
822	Istituti di assicurazione-vita e capitalizzazione	1	1	—	—	3	—	—	—	4	1
823	Istituti di assicurazione-danni, malattie, rischi diversi	5	4	—	—	20	4	1	—	26	8

segue TAV. 7 - Addetti alle unità locali per categoria posizionale, sesso, ramo, classe e sottoclasse di attività economica

N. Classificazione	RAMI, CLASSI E SOTTOCLASSI DI ATTIVITÀ ECONOMICA	IMPRENDITORI, TITOLARI, SOCI DI COOPERATIVA		FAMILIARI COADIUVANTI		DIRIGENTI, IMPIEGATI E CATEGORIE SPECIALI		OPERAI E ALTRI		TOTALE	
		MF	M	MF	M	MF	M	MF	M	MF	M
8B	Servizi prestati alle imprese; noleggio	935	786	82	18	802	224	222	138	2.041	1.166
83	Ausiliari finanziari e delle assicurazioni, affari immobiliari, servizi prestati alle imprese	920	772	81	18	798	222	221	137	2.020	1.149
831	Ausiliari finanziari	8	8	—	—	—	—	—	—	8	8
832	Ausiliari delle assicurazioni	106	89	24	7	107	26	7	3	244	125
833	Imprese immobiliari per la compravendita di immobili	90	70	—	—	11	4	4	4	105	78
834	Agenzie di mediazione per la compravendita e la locazione di immobili e terreni	41	34	8	3	12	5	4	—	65	42
835	Consulenti legali	100	95	6	2	110	3	12	1	228	101
836	Contabilità, consulenza fiscale e revisione dei conti	107	76	4	1	133	7	18	4	262	88
837	Servizi tecnici	294	282	15	2	222	123	31	14	562	421
838	Pubblicità e pubbliche relazioni	16	12	2	1	7	5	—	—	25	18
839	Altri servizi prestati alle imprese	158	106	22	2	196	49	145	111	521	268
84	Noleggio di beni mobili	15	14	1	—	4	2	1	1	21	17
841	Noleggio di macchinari e di attrezzature agricole	—	—	—	—	—	—	—	—	—	—
842	Noleggio di macchinari e di attrezzature per l'edilizia	—	—	—	—	—	—	—	—	—	—
843	Noleggio macchinari, attrezzature contabili e per ufficio, compresi i calcolatori elettronici e registratori cassa	2	1	—	—	4	2	—	—	6	3
844	Noleggio di autoveicoli stradali	5	5	—	—	—	—	—	—	5	5
845	Noleggio di altri mezzi di trasporto	—	—	—	—	—	—	—	—	—	—
846	Noleggio di beni di consumo	4	4	—	—	—	—	—	—	4	4
847	Noleggio di altri beni mobili	4	4	1	—	—	—	1	1	6	5
9	Pubblica amministrazione; servizi pubblici e privati	1.518	932	150	61	6.489	2.517	3.044	1.527	11.201	5.037
9A	Pubblica amministrazione	106	102	—	—	1.541	849	712	611	2.359	1.562
91	Pubblica amministrazione, difesa nazionale e sicurezza sociale obbligatoria	106	102	—	—	1.541	849	712	611	2.359	1.562
911	Organi costituzionali - amministrazione statale e locale	106	102	—	—	1.439	791	706	606	2.251	1.499
912	Giustizia	—	—	—	—	56	30	5	5	61	35
919	Sicurezza sociale obbligatoria	—	—	—	—	46	28	1	—	47	28
9B	Servizi pubblici e privati	1.412	830	150	61	4.948	1.668	2.332	916	8.842	3.475
92	Servizi d'igiene pubblica ed amministrazione di cimiteri	88	29	7	4	9	6	226	151	330	190
921	Servizi nettezza urbana, disinfestazione e servizi analoghi	7	7	—	—	5	5	118	118	130	130
922	Amministrazione dei cimiteri	10	8	—	—	4	1	23	23	37	32
923	Servizi di pulizia	71	14	7	4	—	—	85	10	163	28
93	Istruzione	32	23	9	3	3.326	890	508	260	3.875	1.176
931	Istruzione universitaria	—	—	—	—	—	—	—	—	—	—
932	Istruzione primaria e secondaria	7	4	3	1	2.892	818	497	256	3.399	1.079
933	Scuole di formazione e di perfezionamento professionale	3	—	—	—	86	68	—	—	89	68
934	Istruzione di grado preparatorio	5	4	—	—	338	—	7	—	350	4
936	Scuole di guida, pilotaggio e simili	17	15	6	2	10	4	4	4	37	25
94	Ricerca e sviluppo	5	5	—	—	66	49	7	3	78	57
940	Ricerca e sviluppo	5	5	—	—	66	49	7	3	78	57
95	Sanità e servizi veterinari	291	272	14	6	763	384	1.096	339	2.164	1.001
951	Servizi sanitari (con ricovero)	16	16	—	—	448	195	1.039	314	1.503	525
952	Altre istituzioni sanitarie (senza ricovero)	13	11	—	—	287	178	38	20	338	209
953	Studi medici privati	173	160	10	5	6	4	6	—	195	169
954	Studi dentistici	61	58	4	1	18	3	11	3	94	65
956	Servizi veterinari	28	27	—	—	4	4	2	2	34	33
96	Altri servizi sociali	168	140	6	2	699	299	143	50	1.016	491
961	Assistenza sociale (senza ricovero)	11	9	—	—	245	72	48	7	304	88
962	Assistenza sociale (con ricovero)	2	1	—	—	19	2	38	—	59	3
963	Organizzazioni economiche ed associazioni professionali	5	4	1	—	144	77	3	1	153	82
964	Organizzazioni sindacali dei datori di lavoro	3	2	—	—	118	40	2	2	123	44
965	Organizzazioni sindacali dei lavoratori ed altre organizzazioni sindacali	7	7	—	—	115	64	4	1	126	72
967	Enti e associazioni turistiche	43	42	—	—	8	6	19	19	70	67
968	Servizi sociali non altrove classificati	97	75	5	2	50	38	29	20	181	135
97	Servizi ricreativi ed altri servizi culturali	164	135	28	16	72	33	117	84	381	268
972	Distribuzione di films	1	—	—	—	—	—	—	—	1	—
973	Sale cinematografiche	20	14	2	—	16	6	25	21	63	41
974	Trasmissioni radiofoniche e televisive	30	27	8	4	2	2	11	11	51	44
975	Spettacoli	12	11	3	3	2	1	—	—	17	15
977	Biblioteche, musei, giardini botanici e zoologici	6	4	—	—	8	3	7	5	21	12
978	Enti, organizzazioni ed installazioni sportive	41	38	1	—	12	6	48	32	102	76
979	Servizi ricreativi non altrove classificati	54	41	14	9	32	15	26	15	126	80
98	Servizi personali	664	226	86	30	13	7	235	29	998	292
981	Servizi di lavanderia, tintoria e affini	165	25	31	11	4	3	59	8	259	47
982	Servizi per l'igiene e l'estetica della persona	443	158	38	9	7	2	167	15	655	184
983	Studi e laboratori fotografici	27	19	9	6	—	—	4	1	40	26
984	Servizi personali non altrove classificati	29	24	8	4	2	2	5	5	44	35
	TOTALE	15.879	12.079	4.248	1.544	14.333	7.125	26.293	18.946	60.753	39.694

TAV. 8 - Unità locali e addetti per classe di superficie coperta e per ramo e classe di attività economica

N. Classificazione	RAMI E CLASSI DI ATTIVITÀ ECONOMICA	CLASSI DI SUPERFICIE COPERTA (mq)										UNITÀ LOCALI CON SUPERFICIE NON INDICATA	
		1 - 50		51 - 100		101 - 200		201 - 500		oltre 500		Unità locali	Addetti
		Unità locali	Addetti	Unità locali	Addetti	Unità locali	Addetti	Unità locali	Addetti	Unità locali	Addetti		
0	Agricoltura, caccia, foreste e pesca	59	75	26	65	22	32	11	60	43	254	60	106
01	Agricoltura e caccia	—	—	—	—	—	—	—	—	—	—	—	—
02	Foreste	12	17	2	2	2	3	—	—	3	7	21	29
03	Pesca	—	—	—	—	—	—	—	—	—	—	—	—
04	Attività connesse con l'agricoltura	47	58	24	63	20	29	11	60	40	247	39	77
1	Energia, gas e acqua	12	47	7	99	9	87	5	52	7	294	3	4
1A	Estrazione di combustibili - industria petrolifera	—	—	—	—	—	—	—	—	1	35	—	—
11	Estrazione e agglomerazione di combustibili solidi	—	—	—	—	—	—	—	—	—	—	—	—
12	Cokerie	—	—	—	—	—	—	—	—	—	—	—	—
13	Industria dell'estrazione di petrolio e gas naturali	—	—	—	—	—	—	—	—	1	35	—	—
14	Industria petrolifera	—	—	—	—	—	—	—	—	—	—	—	—
15	Industria dei combustibili nucleari	—	—	—	—	—	—	—	—	—	—	—	—
1B	Energia elettrica, gas e acqua	12	47	7	99	9	87	5	52	6	259	3	4
16	Produzione, distribuzione energia elettrica, gas	1	1	3	74	7	62	3	35	5	255	—	—
17	Raccolta, depurazione e distribuzione d'acqua	11	46	4	25	2	25	2	17	1	4	3	4
2	Industrie estrattive - industrie manifatturiere per trasformazione minerali - industrie chimiche	17	39	8	19	18	66	38	252	50	1.699	9	58
21	Estrazione e preparazione di minerali metalliferi	—	—	—	—	—	—	—	—	—	—	—	—
22	Produzione e prima trasformazione dei metalli	—	—	—	—	—	—	1	14	4	165	—	—
23	Estraz. minerali non metalliferi e non energetici; torbiere	4	18	1	3	1	1	8	99	5	199	6	38
24	Lavorazione dei minerali non metalliferi	9	13	4	9	15	54	25	127	32	1.138	3	20
25	Industrie chimiche	4	8	3	7	2	11	4	12	9	197	—	—
26	Produzione di fibre artificiali e sintetiche	—	—	—	—	—	—	—	—	—	—	—	—
3	Industrie manifatturiere per lavorazione e trasformazione metalli; meccanica di precisione	222	327	176	413	135	425	133	841	130	7.886	59	320
31	Costruzione di prodotti in metallo	114	148	102	193	99	239	82	415	47	1.103	27	204
32	Costruzione, installazione macchine e materiale meccanico	23	46	18	35	15	76	35	250	37	1.287	13	58
33	Costruzione, installazione e riparazione macchine ufficio	5	11	3	10	3	14	1	6	—	—	1	1
34	Costruzione e installazione impianti	47	72	30	115	11	63	6	79	20	1.698	18	57
35	Costruzione, montaggio autoveicoli e carrozzerie	1	4	3	9	4	20	8	78	19	3.635	—	—
36	Industria della costruzione di altri mezzi di trasporto	1	1	—	—	—	—	—	—	2	45	—	—
37	Costruzione apparecchi di precisione; orologeria	31	45	20	51	3	13	1	13	5	118	—	—
4	Industrie manifatturiere alimentari, tessili, pelli, cuoio, abbigliamento, legno, mobilio e altre	484	832	323	892	253	897	197	991	235	6.271	55	273
41	Industrie alimentari di base	110	200	95	255	73	278	33	139	29	530	11	31
42	Industrie zuccheri, bevande e tabacco	13	29	6	34	12	40	19	72	75	1.510	5	73
43	Industrie tessili	47	59	17	49	11	82	9	83	22	536	3	18
44	Industrie delle pelli e del cuoio	4	5	3	5	1	15	1	23	1	63	—	—
45	Industrie calzature, abbigliamento e biancheria casa	151	226	39	148	14	95	13	148	10	1.074	13	80
46	Industrie del legno e del mobile in legno	108	124	119	187	103	219	89	301	52	1.103	21	59
47	Industrie della carta; stampa ed editoria	11	23	19	54	19	89	11	59	8	632	1	5
48	Industrie gomma e manufatti di materie plastiche	23	84	14	55	13	65	18	115	31	649	—	—
49	Industrie manifatturiere diverse	17	82	11	105	7	14	4	51	7	174	1	7
5	Industrie costruzioni, installazioni impianti edilizia	685	1.596	235	606	122	462	43	200	18	115	1.076	2.388
50	Edilizia e genio civile	685	1.596	235	606	122	462	43	200	18	115	1.076	2.388
6	Commercio, pubblici esercizi e alberghi; riparazioni beni di consumo e veicoli	2.582	3.870	1.199	2.358	739	1.832	484	1.668	290	2.200	341	452
6A	Commercio, pubblici esercizi e alberghi	2.374	3.595	1.024	2.063	594	1.516	375	1.307	259	2.017	324	427
61	Commercio all'ingrosso	105	182	117	214	159	386	143	488	139	1.115	54	98
62	Commercio all'ingrosso di materiali vari da recupero	8	11	9	16	2	6	4	15	1	8	5	6
63	Intermediari del commercio	101	121	16	37	10	22	5	20	1	2	225	247
64	Comm. minuto alimentari, abbigl., arredam.; farmacie	1.589	2.414	555	1.134	185	477	91	332	39	228	7	12
65	Comm. minuto veicoli, natanti, carburanti, libri, articoli vari	409	594	142	277	89	230	51	154	43	270	24	32
66	Pubblici esercizi ed esercizi alberghieri	162	273	185	385	149	395	81	298	36	394	9	32
6B	Riparazioni di beni di consumo e di veicoli	208	275	175	295	145	316	109	361	31	183	17	25
67	Riparazioni di beni di consumo e di veicoli	208	275	175	295	145	316	109	361	31	183	17	25
7	Trasporti e comunicazioni	320	507	176	434	97	364	74	383	54	1.979	365	575
71	Ferrovie	—	—	4	30	6	37	13	106	7	1.083	3	29
72	Altri trasporti terrestri	178	245	112	217	50	164	22	109	10	80	351	528
73	Trasporti fluviali, lacuali e lagunari	—	—	—	—	—	—	—	—	—	—	—	—
74	Trasporti marittimi e cabotaggio	—	—	—	—	—	—	—	—	—	—	—	—
75	Trasporti aerei	—	—	1	19	—	—	1	8	—	—	—	—
76	Attività connesse ai trasporti	2	3	1	3	2	55	2	2	1	66	1	1
77	Agenzie viaggio, intermediari trasporti, magazzini	41	15	33	10	31	23	29	34	30	298	9	15
79	Comunicazioni	99	244	25	155	8	85	7	124	6	452	1	2
8	Credito e assicurazione, servizi imprese; noleggio	470	678	276	668	118	585	45	397	23	718	53	73
8A	Credito e assicurazione	7	10	23	46	49	167	30	260	19	590	4	5
81	Istituti di credito	2	3	16	25	45	151	29	248	18	589	2	3
82	Assicurazione	5	7	7	21	4	16	1	12	1	1	2	2
8B	Servizi prestati alle imprese; noleggio	463	668	253	622	69	418	15	137	4	128	49	68
83	Ausiliari finanziari, assicurazioni, servizi alle imprese	460	665	249	612	69	418	15	137	4	128	44	60
84	Noleggio di beni mobili	3	3	4	10	—	—	—	—	—	—	5	8
9	Pubblica amministrazione; servizi pubblici e privati	995	1.367	360	815	149	532	112	948	79	3.399	578	4.140
9A	Pubblica amministrazione	53	77	39	111	40	224	47	423	29	1.343	32	181
91	Pubblica amministrazione, sicurezza sociale obbligatoria	53	77	39	111	40	224	47	423	29	1.343	32	181
9B	Servizi pubblici e privati	942	1.290	321	704	109	308	65	525	50	2.056	546	3.959
92	Servizi d'igiene pubblica ed amministrazione di cimiteri	21	100	4	100	3	7	4	18	1	15	70	90
93	Istruzione	9	16	13	32	7	24	4	29	1	23	400	3.751
94	Ricerca e sviluppo	2	7	3	26	—	—	—	—	1	45	—	—
95	Sanità e servizi veterinari	213	227	103	130	27	77	12	179	9	1.530	22	21
96	Altri servizi sociali	172	202	70	139	43	107	28	242	10	298	17	28
97	Servizi ricreativi ed altri servizi culturali	39	62	30	69	17	48	14	41	27	132	12	29
98	Servizi personali	486	676	98	208	12	45	3	16	1	13	25	40
	TOTALE	5.846	9.338	2.786	6.369	1.662	5.282	1.142	5.792	929	24.815	2.599	8.389

TAV. 9 - Mezzi di trasporto su strada in dotazione alle unità locali per tipo e per ramo e classe di attività economica

N. Classificazione	RAMI E CLASSI DI ATTIVITÀ ECONOMICA	MOTOVEICOLI		AUTOVETTURE		AUTOBUS		AUTOCARRI		RIMORCHI		AUTOVEICOLI PER USI SPECIALI O TRASPORTI SPECIFICI	
		Unità locali	N.	Unità locali	N.	Unità locali	N.	Unità locali	N.	Unità locali	N.	Unità locali	N.
0	Agricoltura, caccia, foreste e pesca	3	3	64	79	—	—	44	63	24	56	15	25
01	Agricoltura e caccia	—	—	—	—	—	—	—	—	—	—	—	—
02	Foreste	—	—	18	21	—	—	11	14	6	9	—	—
03	Pesca	—	—	—	—	—	—	—	—	—	—	—	—
04	Attività connesse con l'agricoltura	3	3	46	58	—	—	33	49	18	47	15	25
1	Energia, gas e acqua	4	8	22	63	—	—	24	90	4	4	13	37
1A	Estrazione di combustibili - industria petrolifera	—	—	—	—	—	—	—	—	—	—	—	—
11	Estrazione e agglomerazione di combustibili solidi	—	—	—	—	—	—	—	—	—	—	—	—
12	Cokerie	—	—	—	—	—	—	—	—	—	—	—	—
13	Industria dell'estrazione di petrolio e gas naturali	—	—	—	—	—	—	—	—	—	—	—	—
14	Industria petrolifera	—	—	—	—	—	—	—	—	—	—	—	—
15	Industria dei combustibili nucleari	—	—	—	—	—	—	—	—	—	—	—	—
1B	Energia elettrica, gas e acqua	4	8	22	63	—	—	24	90	4	4	13	37
16	Produzione, distribuzione energia elettrica, gas	1	1	14	48	—	—	16	58	3	3	11	31
17	Raccolta, depurazione e distribuzione d'acqua	3	7	8	15	—	—	8	32	1	1	2	6
2	Industrie estrattive - industrie manifatturiere per trasformazione metalli; meccanica di precisione	9	9	81	149	1	1	80	206	16	25	15	87
21	Estrazione e preparazione di minerali metalliferi	—	—	—	—	—	—	—	—	—	—	—	—
22	Produzione e prima trasformazione dei metalli	—	—	4	12	—	—	3	3	—	—	—	—
23	Estraz. minerali non metalliferi e non energetici; torbiere	—	—	13	26	1	1	15	74	4	5	5	28
24	Lavorazione dei minerali non metalliferi	7	7	48	75	—	—	49	111	11	19	10	59
25	Industrie chimiche	2	2	16	36	—	—	13	18	1	1	—	—
26	Produzione di fibre artificiali e sintetiche	—	—	—	—	—	—	—	—	—	—	—	—
3	Industrie manifatturiere per lavorazione e trasformazione metalli; meccanica di precisione	30	32	403	666	2	2	385	490	3	3	7	9
31	Costruzione di prodotti in metallo	20	22	194	268	—	—	239	274	—	—	3	5
32	Costruzione, installazione macchine e materiale meccanico	2	2	87	189	—	—	70	113	1	1	3	3
33	Costruzione, installazione e riparazione macchine ufficio	—	—	11	16	—	—	5	7	—	—	—	—
34	Costruzione e installazione impianti	7	7	70	104	1	1	42	56	1	1	1	1
35	Costruzione, montaggio autoveicoli e carrozzerie	1	1	20	58	—	—	24	34	—	—	—	—
36	Industria della costruzione di altri mezzi di trasporto	—	—	2	4	—	—	2	3	—	—	—	—
37	Costruzione apparecchi di precisione; orologeria	—	—	19	27	1	1	3	3	1	1	—	—
4	Industrie manifatturiere alimentari, tessili, pelli, cuoio, abbigliamento, legno, mobilio e altre	62	76	601	929	1	1	546	737	17	27	21	38
41	Industrie alimentari di base	19	21	141	171	—	—	108	156	1	1	6	12
42	Industrie zucchero, bevande e tabacco	7	16	78	192	—	—	68	119	4	6	7	11
43	Industrie tessili	2	2	27	45	—	—	28	33	—	—	—	—
44	Industrie delle pelli e del cuoio	—	—	7	13	—	—	2	20	—	—	—	—
45	Industrie calzature, abbigliamento e biancheria casa	4	4	57	67	—	—	25	28	—	—	2	2
46	Industrie del legno e del mobile in legno	23	25	191	280	1	1	242	288	11	19	4	5
47	Industrie della carta; stampa ed editoria	3	4	36	63	—	—	13	19	—	—	—	—
48	Industrie gomma e manufatti di materie plastiche	3	3	47	73	—	—	51	62	—	—	—	—
49	Industrie manifatturiere diverse	1	1	17	25	—	—	9	12	1	1	2	8
5	Industrie costruzioni, installazioni impianti edilizia	175	182	928	1.117	4	4	1.098	1.387	24	30	33	59
50	Edilizia e genio civile	175	182	928	1.117	4	4	1.098	1.387	24	30	33	59
6	Commercio, pubblici esercizi e alberghi; riparazioni beni di consumo e veicoli	224	253	2.313	2.793	—	—	1.532	2.007	26	43	27	85
6A	Commercio, pubblici esercizi e alberghi	210	238	1.986	2.415	—	—	1.443	1.903	26	43	19	76
61	Commercio all'ingrosso	44	54	372	609	—	—	491	789	21	38	12	68
62	Commercio all'ingrosso di materiali vari da recupero	2	3	8	10	—	—	22	38	1	1	2	2
63	Intermediari del commercio	3	4	277	313	—	—	38	41	1	1	—	—
64	Comm. minuto alimentari, abbigl., arredam.; farmacie	115	123	914	973	—	—	703	807	1	1	2	2
65	Comm. minuto veicoli, natanti, carburanti, libri, articoli vari	34	40	237	314	—	—	169	208	2	2	3	4
66	Pubblici esercizi ed esercizi alberghieri	12	14	178	196	—	—	20	20	—	—	—	—
6B	Riparazioni di beni di consumo e di veicoli	14	15	327	378	—	—	89	104	—	—	8	9
67	Riparazioni di beni di consumo e di veicoli	14	15	327	378	—	—	89	104	—	—	8	9
7	Trasporti e comunicazioni	11	15	158	253	17	84	618	963	94	186	25	52
71	Ferrovie	1	1	1	2	—	—	1	1	—	—	—	—
72	Altri trasporti terrestri	6	7	133	179	16	83	591	835	93	185	21	46
73	Trasporti fluviali, lacuali e lagunari	—	—	—	—	—	—	—	—	—	—	—	—
74	Trasporti marittimi e cabotaggio	—	—	—	—	—	—	—	—	—	—	—	—
75	Trasporti aerei	—	—	1	2	—	—	1	2	—	—	—	—
76	Attività connesse ai trasporti	—	—	5	7	1	1	2	6	—	—	—	—
77	Agenzie viaggio, intermediari trasporti, magazzini	4	7	12	26	—	—	18	38	1	1	2	2
79	Comunicazioni	—	—	6	37	—	—	5	81	—	—	2	4
8	Credito e assicurazione, servizi imprese; noleggio	3	3	463	584	1	1	7	7	—	—	1	3
8A	Credito e assicurazione	—	—	17	41	—	—	—	—	—	—	—	—
81	Istituti di credito	—	—	13	29	—	—	—	—	—	—	—	—
82	Assicurazione	—	—	4	12	—	—	—	—	—	—	—	—
8B	Servizi prestati alle imprese; noleggio	3	3	446	543	1	1	7	7	—	—	1	3
83	Ausiliari finanziari, assicurazioni, servizi alle imprese	3	3	436	518	—	—	5	5	—	—	—	—
84	Noleggio di beni mobili	—	—	10	25	1	1	2	2	—	—	1	3
9	Pubblica amministrazione; servizi pubblici e privati	42	93	370	569	22	80	59	101	8	15	40	86
9A	Pubblica amministrazione	25	47	28	139	15	21	15	40	3	3	8	13
91	Pubblica amministrazione, sicurezza sociale obbligatoria	25	47	28	139	15	21	15	40	3	3	8	13
9B	Servizi pubblici e privati	17	46	342	430	7	59	44	61	5	12	32	73
92	Servizi d'igiene pubblica ed amministrazione di cimiteri	7	34	17	21	1	53	10	13	—	—	7	18
93	Istruzione	—	—	21	39	5	5	5	5	3	3	—	—
94	Ricerca e sviluppo	—	—	1	11	—	—	—	—	—	—	—	—
95	Sanità e servizi veterinari	5	5	199	232	—	—	4	5	—	—	5	7
96	Altri servizi sociali	1	1	19	29	—	—	5	5	—	—	8	29
97	Servizi ricreativi ed altri servizi culturali	—	—	13	18	1	1	9	16	2	9	1	1
98	Servizi personali	4	6	72	80	—	—	11	17	—	—	11	18
	TOTALE	563	674	5.403	7.202	48	173	4.393	6.051	216	389	197	481

TAV. 10 - Unità locali con forni ed apparecchi termici per ramo e classe di attività economica;

N. Classificazione	RAMI E CLASSI DI ATTIVITÀ ECONOMICA	UNITÀ LOCALI		MOTORI ELETTRICI					
		con forni e apparecchi per processi termici	che utilizzano vapore per processo	fino a 1		1 - 5		5 - 10	
				Motori	Potenza Kw	Motori	Potenza Kw	Motori	Potenza Kw
0	Agricoltura, caccia, foreste e pesca	15	3	296	201,1	714	1.993,0	224	1.645,3
01	Agricoltura e caccia	—	—	—	—	—	—	—	—
02	Foreste	2	—	1	0,6	4	16,7	—	—
03	Pesca	—	—	—	—	—	—	—	—
04	Attività connesse con l'agricoltura	13	3	295	200,5	710	1.976,3	224	1.645,3
1	Energia, gas e acqua	1	1	91	45,1	70	181,6	35	243,3
1A	Estrazione di combustibili solidi, liquidi e gassosi - industria petrolifera	—	—	—	—	—	—	—	—
11	Industria dell'estrazione e agglomerazione di combustibili solidi	—	—	—	—	—	—	—	—
12	Cokerie	—	—	—	—	—	—	—	—
13	Industria dell'estrazione di petrolio e gas naturali	—	—	—	—	—	—	—	—
14	Industria petrolifera	—	—	—	—	—	—	—	—
15	Industria dei combustibili nucleari	—	—	—	—	—	—	—	—
1B	Energia elettrica, gas e acqua	1	1	91	45,1	70	181,6	35	243,3
16	Industria della produzione e distribuzione di energia elettrica, gas, vapore e acqua calda	1	1	85	41,0	31	63,8	2	12,4
17	Industria raccolta, depurazione e distribuzione acqua	—	—	6	4,1	39	117,8	33	230,9
2	Industrie estrattive - industrie manifatturiere per la trasformazione di minerali non energetici e prodotti derivati - industrie chimiche	48	8	1.611	1.045,6	1.624	4.640,7	555	3.967,0
21	Industria estrazione e preparazione minerali metalliferi	—	—	—	—	—	—	—	—
22	Industria produzione e prima trasformazione metalli	3	—	63	36,0	38	100,1	44	319,6
23	Industria dell'estrazione di minerali non metalliferi e non energetici; torbiere	6	—	137	100,6	419	1.190,5	86	582,3
24	Industria lavorazione dei minerali non metalliferi	32	6	1.149	758,7	940	2.828,7	344	2.520,4
25	Industrie chimiche	7	2	262	150,3	227	521,4	81	544,7
26	Industria produzione di fibre artificiali e sintetiche	—	—	—	—	—	—	—	—
3	Industrie manifatturiere per la lavorazione e la trasformazione dei metalli; meccanica di precisione	165	7	6.899	3.718,6	4.068	11.019,9	1.110	7.839,0
31	Industria della costruzione di prodotti in metallo	74	3	1.323	885,4	1.577	4.028,1	478	3.303,1
32	Industria della costruzione e dell'installazione di macchine e di materiale meccanico	28	1	1.028	584,6	908	2.260,2	258	1.811,2
33	Industria costruzione, installazione e riparazione di macchine per ufficio, di macchine e di impianti per l'elaborazione dei dati	2	—	9	4,9	—	—	2	18,4
34	Industria della costruzione, installazione di impianti e riparazione di materiale elettrico ed elettronico	19	1	720	507,1	289	793,8	70	471,2
35	Industria della costruzione e montaggio di autoveicoli, carrozzerie, parti ed accessori	14	1	3.649	1.639,8	1.152	3.549,3	278	2.055,6
36	Industria della costruzione di altri mezzi di trasporto	—	—	6	6,0	32	120,0	15	120,0
37	Industria costruzione di strumenti e apparecchi di precisione, medico-chirurgici, ottici ed affini; orologeria	28	1	164	90,8	110	268,5	9	59,5
4	Industrie manifatturiere alimentari, tessili, delle pelli e cuoio, dell'abbigliamento, del legno, mobili e altre industrie manifatturiere	335	77	8.557	5.235,1	7.479	19.262,7	1.583	11.051,5
41	Industrie alimentari di base	183	14	974	703,6	1.137	2.868,7	201	1.436,7
42	Industrie dello zucchero, delle bevande, di altri prodotti alimentari e del tabacco	36	25	1.683	1.105,8	1.495	3.960,5	289	1.996,6
43	Industrie tessili	5	8	892	564,2	737	2.001,4	211	1.438,4
44	Industrie delle pelli e del cuoio	—	—	26	19,0	1	3,0	—	—
45	Industria delle calzature, di articoli d'abbigliamento e di biancheria per la casa	14	9	1.452	641,5	124	232,3	22	138,7
46	Industrie del legno e del mobile in legno	46	9	2.057	1.276,2	2.819	7.092,8	540	3.737,8
47	Industrie della carta; stampa ed editoria	11	1	395	248,1	387	828,2	45	312,7
48	Industrie della gomma e dei manufatti di materie plastiche	34	8	845	495,8	698	2.025,1	258	1.864,1
49	Industrie manifatturiere diverse	6	3	233	180,9	81	250,7	17	126,5
5	Industrie delle costruzioni e delle installazioni di impianti per l'edilizia	39	6	708	543,1	1.172	2.688,1	146	1.041,6
50	Edilizia e genio civile	39	6	708	543,1	1.172	2.688,1	146	1.041,6
6B	Riparazioni di beni di consumo e di veicoli	55	—	989	661,4	775	1.941,7	57	429,8
67	Riparazioni di beni di consumo e di veicoli	55	—	989	661,4	775	1.941,7	57	429,8
	TOTALE	658	102	19.151	11.450,0	15.902	41.727,7	3.710	26.217,5

motori elettrici per potenza e per ramo e classe di attività economica

PER POTENZA IN Kw						TOTALE				N. Classificazione
10 - 50		50 - 100		oltre 100		Motori	Potenza Kw	Unità locali operative	Addetti	
Motori	Potenza Kw	Motori	Potenza Kw	Motori	Potenza Kw					
76	1.253,9	1	75,0	—	—	1.311	5.168,3	70	317	0
—	—	—	—	—	—	—	—	—	—	01
—	—	—	—	—	—	5	17,3	3	4	02
—	—	—	—	—	—	—	—	—	—	03
76	1.253,9	1	75,0	—	—	1.306	5.151,0	67	313	04
36	799,4	8	448,2	7	8.363,0	247	10.080,6	16	130	1
—	—	—	—	—	—	—	—	—	—	1A
—	—	—	—	—	—	—	—	—	—	11
—	—	—	—	—	—	—	—	—	—	12
—	—	—	—	—	—	—	—	—	—	13
—	—	—	—	—	—	—	—	—	—	14
—	—	—	—	—	—	—	—	—	—	15
36	799,4	8	448,2	7	8.363,0	247	10.080,6	16	130	1B
1	11,0	—	—	—	—	119	128,2	4	64	16
35	788,4	8	448,2	7	8.363,0	128	9.952,4	12	66	17
497	11.940,4	86	5.945,1	30	5.277,3	4.403	32.816,1	107	1.966	2
—	—	—	—	—	—	—	—	—	—	21
14	465,0	3	167,0	10	1.663,0	172	2.750,7	5	179	22
174	3.938,4	20	1.377,2	1	110,0	837	7.299,0	15	302	23
252	6.414,7	59	4.080,9	18	3.390,3	2.762	19.993,7	75	1.277	24
57	1.122,3	4	320,0	1	114,0	632	2.772,7	12	208	25
—	—	—	—	—	—	—	—	—	—	26
489	11.513,2	53	3.845,5	19	2.678,0	12.638	40.614,2	637	8.544	3
158	3.187,4	17	1.075,5	8	1.078,0	3.561	13.557,5	373	1.976	31
99	1.711,3	2	125,0	1	125,0	2.296	6.617,3	111	1.227	32
—	—	—	—	—	—	11	23,3	5	15	33
35	794,0	18	1.240,0	4	605,0	1.136	4.411,1	76	1.353	34
179	5.477,6	16	1.405,0	6	870,0	5.280	14.997,3	33	3.730	35
11	230,0	—	—	—	—	64	476,0	2	45	36
7	112,9	—	—	—	—	290	531,7	37	198	37
1.135	24.603,6	72	5.092,0	16	2.098,4	18.842	67.343,3	1.056	8.283	4
114	2.232,0	5	303,0	2	201,0	2.433	7.745,0	250	1.153	41
224	4.023,8	21	1.376,1	1	110,0	3.713	12.572,8	99	1.272	42
181	3.685,2	—	—	1	110,0	2.022	7.799,2	67	671	43
—	—	—	—	—	—	27	22,0	3	40	44
50	1.646,0	2	157,0	—	—	1.650	2.815,5	102	1.477	45
284	6.158,4	17	1.233,3	5	600,0	5.722	20.098,5	389	1.816	46
52	1.456,2	7	613,0	1	147,0	887	3.605,2	46	753	47
221	5.229,0	20	1.409,6	6	930,4	2.048	11.954,0	83	897	48
9	173,0	—	—	—	—	340	731,1	17	204	49
30	811,0	5	350,0	1	220,0	2.062	5.653,8	801	2.558	5
30	811,0	5	350,0	1	220,0	2.062	5.653,8	801	2.558	50
18	301,6	—	—	—	—	1.839	3.334,5	471	1.090	6B
18	301,6	—	—	—	—	1.839	3.334,5	471	1.090	67
2.281	51.223,1	225	15.755,8	73	18.636,7	41.342	165.010,8	3.158	22.888	

TAV. 11 - Unità locali con impianti o apparecchi di riscaldamento e/o di condizionamento, per tipo di fonte energetica utilizzata e per ramo e classe di attività economica

N. Classificazione	RAMI E CLASSI DI ATTIVITÀ ECONOMICA	UNITÀ LOCALI									
		con impianti o apparecchi di riscaldamento					con impianti o apparecchi di condizionamento				
		Fonte energetica				TOTALE	Fonte energetica				TOTALE
		Prodotti petroliferi	Gas da rete	Energia elettrica	Combustibili solidi ed altra fonte		Prodotti petroliferi	Gas da rete	Energia elettrica	Combustibili solidi ed altra fonte	
0	Agricoltura, caccia, foreste e pesca	52	—	5	11	68	2	—	1	1	4
01	Agricoltura e caccia	—	—	—	—	—	—	—	—	—	—
02	Foreste	3	—	—	3	6	—	—	—	—	—
03	Pesca	—	—	—	—	—	—	—	—	—	—
04	Attività connesse con l'agricoltura	49	—	5	8	62	2	—	1	1	4
1	Energia, gas e acqua	12	8	4	3	27	—	—	3	—	3
1A	Estrazione di combustibili - industria petrolifera	—	—	—	—	—	—	—	—	—	—
11	Estrazione e agglomerazione di combustibili solidi	—	—	—	—	—	—	—	—	—	—
12	Cokerie	—	—	—	—	—	—	—	—	—	—
13	Industria dell'estrazione di petrolio e gas naturali	—	—	—	—	—	—	—	—	—	—
14	Industria petrolifera	—	—	—	—	—	—	—	—	—	—
15	Industria dei combustibili nucleari	—	—	—	—	—	—	—	—	—	—
1B	Energia elettrica, gas e acqua	12	8	4	3	27	—	—	3	—	3
16	Produzione, distribuzione energia elettrica, gas	9	6	2	—	17	—	—	3	—	3
17	Raccolta, depurazione e distribuzione d'acqua	3	2	2	3	10	—	—	—	—	—
2	Industrie estrattive - industrie manifatturiere per trasformazione minerali - industrie chimiche	84	6	9	7	106	2	—	6	—	8
21	Estrazione e preparazione di minerali metalliferi	—	—	—	—	—	—	—	—	—	—
22	Produzione e prima trasformazione dei metalli	4	1	—	—	5	—	—	—	—	—
23	Estraz. minerali non metalliferi e non energetici; torbiere	12	—	2	1	15	1	—	2	—	3
24	Lavorazione dei minerali non metalliferi	51	5	7	6	69	1	—	3	—	4
25	Industrie chimiche	17	—	—	—	17	—	—	1	—	1
26	Produzione di fibre artificiali e sintetiche	—	—	—	—	—	—	—	—	—	—
3	Industrie manifatturiere per lavorazione e trasformazione metalli; meccanica di precisione	510	26	36	85	657	23	1	11	—	35
31	Costruzione di prodotti in metallo	253	8	17	60	338	10	—	3	—	13
32	Costruzione, installazione macchine e materiale meccanico	91	5	8	10	114	7	—	3	—	10
33	Costruzione, installazione e riparazione macchine ufficio	12	—	1	—	13	—	—	—	—	—
34	Costruzione e installazione impianti	73	8	7	11	99	3	—	2	—	5
35	Costruzione, montaggio autoveicoli e carrozzerie	27	3	1	2	33	3	1	3	—	7
36	Industria della costruzione di altri mezzi di trasporto	3	—	—	—	3	—	—	—	—	—
37	Costruzione apparecchi di precisione; orologeria	51	2	2	2	57	—	—	—	—	—
4	Industrie manifatturiere alimentari, tessili, pelli, cuoio, abbigliamento, legno, mobilio e altre	816	68	57	279	1.220	27	2	30	1	60
41	Industrie alimentari di base	168	11	9	21	209	2	2	6	—	10
42	Industrie zuccheri, bevande e tabacco	89	2	7	9	107	3	—	4	—	7
43	Industrie tessili	80	8	5	12	105	4	—	3	—	7
44	Industrie delle pelli e del cuoio	4	1	—	2	7	—	—	—	—	—
45	Industrie calzature, abbigliamento e biancheria casa	175	11	8	36	230	2	—	5	—	7
46	Industrie del legno e del mobile in legno	152	13	16	186	367	12	—	4	1	17
47	Industrie della carta; stampa ed editoria	50	9	3	4	66	2	—	1	—	3
48	Industrie gomma e manufatti di materie plastiche	60	9	6	8	83	2	—	6	—	8
49	Industrie manifatturiere diverse	38	4	3	1	46	—	—	1	—	1
5	Industrie costruzioni, installaz. impianti edilizia	352	16	19	61	448	2	—	2	4	8
50	Edilizia e genio civile	352	16	19	61	448	2	—	2	4	8
6	Commercio, pubblici esercizi e alberghi; riparazioni beni di consumo e veicoli	2.991	345	257	357	3.950	38	2	87	9	136
6A	Commercio, pubblici esercizi e alberghi	2.527	321	231	293	3.372	20	1	81	8	110
61	Commercio all'ingrosso	305	20	36	25	386	7	—	17	1	25
62	Commercio all'ingrosso di materiali vari da recupero	6	1	—	3	10	—	—	—	—	—
63	Intermediari del commercio	91	3	4	6	104	1	—	2	—	3
64	Comm. minuto alimentari, abbigliam., arredam.; farmacie	1.317	187	107	163	1.774	7	—	30	5	42
65	Commercio minuto veicoli, natanti, carburanti, libri, articoli vari	357	45	66	32	500	2	1	15	2	20
66	Pubblici esercizi ed esercizi alberghieri	451	65	18	64	598	3	—	17	—	20
6B	Riparazioni di beni di consumo e di veicoli	464	24	26	64	578	18	1	6	1	26
67	Riparazioni di beni di consumo e di veicoli	464	24	26	64	578	18	1	6	1	26
7	Trasporti e comunicazioni	308	8	6	50	372	4	—	10	—	14
71	Ferrovie	12	—	—	17	29	—	—	—	—	—
72	Altri trasporti terrestri	100	4	2	20	126	3	—	4	—	7
73	Trasporti fluviali, lacuali e lagunari	—	—	—	—	—	—	—	—	—	—
74	Trasporti marittimi e cabotaggio	—	—	—	—	—	—	—	—	—	—
75	Trasporti aerei	2	—	—	—	2	—	—	—	—	—
76	Attività connesse ai trasporti	8	—	—	—	8	—	—	—	—	—
77	Agenzie viaggio, intermediari trasporti, magazzini	52	4	3	2	61	1	—	5	—	6
79	Comunicazioni	134	—	1	11	146	—	—	1	—	1
8	Credito e assicurazione, servizi prestati alle imprese; noleggio	759	65	25	35	884	4	—	24	—	28
8A	Credito e assicurazione	124	3	2	—	129	1	—	9	—	10
81	Istituti di credito	106	3	2	—	111	1	—	7	—	8
82	Assicurazione	18	—	—	—	18	—	—	2	—	2
8B	Servizi prestati alle imprese; noleggio	635	62	23	35	755	3	—	15	—	18
83	Ausiliari finanziari, assicurazioni, servizi alle imprese	631	60	23	35	749	2	—	15	—	17
84	Noleggio di beni mobili	4	2	—	—	6	1	—	—	—	1
9	Pubblica amministrazione; servizi pubblici e privati	1.316	113	73	127	1.629	4	1	21	5	31
9A	Pubblica amministrazione	194	6	11	9	220	1	—	3	—	4
91	Pubblica amministrazione, sicurezza sociale obbligatoria	194	6	11	9	220	1	—	3	—	4
9B	Servizi pubblici e privati	1.122	107	62	118	1.409	3	1	18	5	27
92	Servizi d'igiene pubblica ed amministrazione di cimiteri	13	—	—	2	15	—	—	—	—	—
93	Istruzione	28	6	2	—	36	—	—	—	—	—
94	Ricerca e sviluppo	5	1	—	—	6	—	—	—	—	—
95	Sanità e servizi veterinari	307	26	9	10	352	—	—	3	—	3
96	Altri servizi sociali	230	22	9	46	307	—	—	2	—	2
97	Servizi ricreativi ed altri servizi culturali	88	7	5	11	111	3	—	6	2	11
98	Servizi personali	451	45	37	49	582	—	1	7	3	11
	TOTALE	7.200	655	491	1.015	9.361	106	6	195	20	327

TAV. 12 - Unità locali operative del commercio, pubblici esercizi e alberghi per forma di collegamento economico, sistema di vendita delle merci e per classe e sottoclasse di attività economica

N. Classificazione	CLASSI E SOTTOCLASSI DI ATTIVITÀ ECONOMICA	UNITÀ LOCALI								
		aderenti ad un collegamento economico				secondo il sistema di vendita delle merci				
		Unione volontaria	Gruppo di acquisto	Altre forme	TOTALE	Tradizionale	Libero servizio	Per corrispondenza	Altre forme	TOTALE
61	Commercio all'ingrosso	40	9	45	94	695	16	—	—	711
611	Commercio all'ingrosso di materie prime agricole, di animali vivi, di materie prime tessili e di semilavorati	1	1	2	4	101	—	—	—	101
612	Commercio all'ingrosso di combustibili; di minerali e prodotti chimici per l'industria	3	2	4	9	34	—	—	—	34
613	Commercio all'ingrosso di legname, di materiale da costruzione e di articoli per installazione	3	—	10	13	100	—	—	—	100
614	Commercio all'ingrosso di macchine, attrezzature e veicoli	1	1	1	3	32	—	—	—	32
615	Commercio all'ingrosso di mobili, elettrodomestici, apparecchi radio-televisivi, casalinghi e ferramenta	3	1	2	6	34	—	—	—	34
616	Commercio all'ingrosso di prodotti tessili, di abbigliamento, di calzature e articoli in cuoio e pelli	2	1	—	3	21	—	—	—	21
617	Commercio all'ingrosso di prodotti alimentari, bevande e tabacco	27	3	22	52	343	16	—	—	359
618	Commercio all'ingrosso di prodotti farmaceutici, sanitari, di bellezza e di detersivi	—	—	3	3	15	—	—	—	15
619	Commercio all'ingrosso di altri prodotti non alimentari	—	—	1	1	15	—	—	—	15
62	Commercio all'ingrosso di materiali vari da recupero	1	—	2	3	29	—	—	—	29
621	Commercio all'ingrosso di rottami metallici	—	—	2	2	22	—	—	—	22
622	Commercio all'ingrosso di altri prodotti di raccolta	1	—	—	1	7	—	—	—	7
64	Commercio al minuto di prodotti alimentari, di articoli di abbigliamento, di arredamento e per la casa; farmacie	201	104	249	554	2.389	63	5	—	2.457
641	Commercio al minuto di prodotti ortofrutticoli e lattiero-caseari; di carne, pesce e pasticceria	54	17	52	123	565	5	—	—	570
642	Commercio al minuto di bevande, oli e di altri prodotti alimentari non altrove classificati; tabaccherie	72	76	99	247	759	51	5	—	815
643	Farmacie	7	—	4	11	75	—	—	—	75
644	Commercio al minuto articoli sanitari e prodotti di bellezza	10	—	7	17	80	—	—	—	80
645	Commercio al minuto di articoli di abbigliamento	27	6	38	71	402	4	—	—	406
646	Commercio al minuto di calzature e pelletteria	7	2	6	15	88	2	—	—	90
647	Commercio al minuto di tessuti per arredamento	1	—	2	3	25	—	—	—	25
648	Commercio al minuto di mobili, apparecchi e materiali per la casa	19	2	34	55	314	1	—	—	315
649	Commercio al minuto di carte da parati, di rivestimenti e apparecchi igienico-sanitari, strumenti musicali, di articoli da regalo e oggetti d'arte	4	1	7	12	81	—	—	—	81
65	Commercio al minuto di veicoli, natanti, carburanti, libri ed articoli vari	45	15	67	127	744	7	1	1	753
651	Commercio al minuto di automobili, motocicli e natanti	8	—	7	15	85	—	—	—	85
652	Commercio al minuto di carburanti e lubrificanti	10	9	21	40	240	1	—	—	241
653	Commercio al minuto di libri, giornali, articoli da cancelleria e forniture per ufficio	5	1	8	14	96	3	1	1	101
654	Commercio al minuto di altri articoli non altrove classificati	19	4	29	52	309	—	—	—	309
655	Commercio al minuto di articoli di occasione	2	—	1	3	7	—	—	—	7
656	Commercio al minuto di prodotti diversi, con prevalenza di prodotti non alimentari	1	1	1	3	7	3	—	—	10
66	Pubblici esercizi ed esercizi alberghieri	39	5	80	124	455	3	—	—	458
661	Ristoranti	10	2	12	24	128	1	—	—	129
662	Bar con e senza spettacolo	27	3	50	80	286	1	—	—	287
664	Mense	—	—	1	1	1	1	—	—	2
665	Esercizi alberghieri propriamente detti	2	—	17	19	40	—	—	—	40
666	Vagoni letto e vagoni ristorante	—	—	—	—	—	—	—	—	—
667	Esercizi alberghieri complementari	—	—	—	—	—	—	—	—	—
	TOTALE	326	133	443	902	4.312	89	6	1	4.408

TAV. 13 - Attrezzature in dotazione alle unità locali operative del commercio, pubblici esercizi e alberghi per classe e sottoclasse di attività economica

N. Classificazione	CLASSI E SOTTOCLASSI DI ATTIVITÀ ECONOMICA	ATTREZZATURE							
		Armadi frigoriferi		Celle frigorifere		Banchi frigoriferi		Carrelli elevatori	
		Unità locali	N.	Unità locali	N.	Unità locali	N.	Unità locali	N.
61	Commercio all'ingrosso	8	9	58	147	5	9	93	119
611	Commercio all'ingrosso di materie prime agricole, di animali vivi, di materie prime tessili e di semilavorati	1	1	2	2	—	—	9	14
612	Commercio all'ingrosso di combustibili; di minerali e prodotti chimici per l'industria	—	—	—	—	—	—	—	—
613	Commercio all'ingrosso di legname, di materiale da costruzione e di articoli per installazione	—	—	—	—	—	—	24	30
614	Commercio all'ingrosso di macchine, attrezzature e veicoli	—	—	—	—	—	—	—	—
615	Commercio all'ingrosso di mobili, elettrodomestici, apparecchi radio-televisivi, casalinghi e ferramenta	—	—	—	—	—	—	2	2
616	Commercio all'ingrosso di prodotti tessili, di abbigliamento, di calzature e articoli in cuoio e pelli	—	—	—	—	—	—	—	—
617	Commercio all'ingrosso prodotti alimentari, bevande e tabacco	6	7	56	145	5	9	56	71
618	Commercio all'ingrosso di prodotti farmaceutici, sanitari, di bellezza e di detersivi	1	1	—	—	—	—	1	1
619	Commercio all'ingrosso di altri prodotti non alimentari	—	—	—	—	—	—	1	1
62	Commercio all'ingrosso di materiali vari da recupero	—	—	1	1	—	—	4	6
621	Commercio all'ingrosso di rottami metallici	—	—	—	—	—	—	2	2
622	Commercio all'ingrosso di altri prodotti di raccolta	—	—	1	1	—	—	2	4
64	Commercio al minuto prodotti alimentari, articoli di abbigliamento, arredamento e per la casa; farmacie	419	483	393	509	777	1.122	25	27
641	Commercio al minuto di prodotti ortofrutticoli e lattiero-caseari; di carne, pesce e pasticceria	158	187	271	356	306	432	2	2
642	Commercio al minuto di bevande, oli e di altri prodotti alimentari non altrove classificati; tabaccherie	233	267	122	153	470	689	13	13
643	Farmacie	27	28	—	—	—	—	—	—
644	Commercio al minuto articoli sanitari e prodotti di bellezza	1	1	—	—	—	—	—	—
645	Commercio al minuto di articoli di abbigliamento	—	—	—	—	1	1	—	—
646	Commercio al minuto di calzature e pelletteria	—	—	—	—	—	—	—	—
647	Commercio al minuto di tessuti per arredamento	—	—	—	—	—	—	—	—
648	Commercio al minuto mobili, apparecchi, materiali per casa	—	—	—	—	—	—	2	4
649	Commercio al minuto di carte da parati, di rivestimenti e apparecchi igienico-sanitari, strumenti musicali, di articoli da regalo e oggetti d'arte	—	—	—	—	—	—	8	8
65	Commercio al minuto di veicoli, natanti, carburanti, libri ed articoli vari	2	3	2	3	9	18	16	19
651	Commercio al minuto di automobili, motocicli e natanti	—	—	—	—	—	—	—	—
652	Commercio al minuto di carburanti e lubrificanti	1	1	—	—	3	4	—	—
653	Commercio al minuto di libri, giornali, articoli da cancelleria e forniture per ufficio	—	—	—	—	—	—	—	—
654	Commercio al minuto di altri articoli non altrove classificati	—	—	1	1	3	3	15	17
655	Commercio al minuto di articoli di occasione	—	—	—	—	—	—	—	—
656	Commercio al minuto di prodotti diversi, con prevalenza di prodotti non alimentari	1	2	1	2	3	11	1	2
66	Pubblici esercizi ed esercizi alberghieri	236	364	71	113	416	582	4	4
661	Ristoranti	92	149	28	46	106	146	4	4
662	Bar con e senza spettacolo	95	126	20	34	262	369	—	—
664	Mense	2	4	2	3	2	2	—	—
665	Esercizi alberghieri propriamente detti	47	85	21	30	46	65	—	—
666	Vagoni letto e vagoni ristorante	—	—	—	—	—	—	—	—
667	Esercizi alberghieri complementari	—	—	—	—	—	—	—	—
	TOTALE	665	859	525	773	1.207	1.731	142	175

TAV. 14 - Unità locali operative del commercio fisso al minuto per classe di superficie di vendita e per classe e sottoclasse di attività economica

N. Classificazione	CLASSI E SOTTOCLASSI DI ATTIVITÀ ECONOMICA	CLASSI DI SUPERFICIE DI VENDITA (mq)										TOTALE	
		1 - 50		51 - 100		101 - 200		201 - 400		oltre 400			
		Unità locali	Superficie	Unità locali	Superficie	Unità locali	Superficie	Unità locali	Superficie	Unità locali	Superficie	Unità locali	Superficie
64	Commercio al minuto prodotti alimentari, articoli abbigliamento, arredamento e per la casa; farmacie	1.846	52.074	417	30.253	110	16.215	50	15.070	27	29.595	2.450	143.207
641	Commercio al minuto di prodotti ortofrutticoli e lattiero-caseari; di carne, pesce e pasticceria	520	13.058	43	3.023	6	722	—	—	—	—	569	16.803
642	Commercio al minuto di bevande, oli e di altri prodotti alimentari non altrove classificati; tabaccherie	621	17.733	131	9.356	37	5.716	16	4.707	7	6.094	812	43.606
643	Farmacie	61	1.815	12	817	2	230	—	—	—	—	75	2.862
644	Commercio al minuto articoli sanitari e prodotti di bellezza	58	1.664	16	1.133	4	611	—	—	—	—	78	3.408
645	Commercio al minuto di articoli di abbigliamento	300	8.795	81	6.040	17	2.340	5	1.720	2	861	405	19.756
646	Commercio al minuto di calzature e pelletteria	71	2.062	14	920	3	420	2	480	—	—	90	3.882
647	Commercio al minuto di tessuti per arredamento	13	417	7	473	5	646	—	—	—	—	25	1.536
648	Commercio al minuto di mobili, apparecchi e materiali per la casa	162	5.235	92	6.918	29	4.462	20	6.037	12	15.840	315	38.492
649	Commercio al minuto di carte da parati, di rivestimenti e apparecchi igienico-sanitari, strumenti musicali, di articoli da regalo e oggetti d'arte	40	1.295	21	1.573	7	1.068	7	2.126	6	6.800	81	12.862
65	Commercio al minuto di veicoli, natanti, carburanti, libri ed articoli vari	475	11.754	123	9.409	60	9.564	32	9.351	39	43.187	729	83.265
651	Commercio al minuto di automobili, motocicli e natanti	30	981	22	1.684	14	2.145	5	1.270	12	12.420	83	18.500
652	Commercio al minuto di carburanti e lubrificanti	159	3.161	30	2.399	17	2.701	10	2.731	11	11.000	227	21.992
653	Commercio al minuto di libri, giornali, articoli da cancelleria e forniture per ufficio	83	2.051	11	754	4	572	2	640	—	—	100	4.017
654	Commercio al minuto di altri articoli non altrove classificati	194	5.276	56	4.297	25	4.146	14	4.310	13	12.061	302	30.090
655	Commercio al minuto di articoli di occasione	5	175	2	155	—	—	—	—	—	—	7	330
656	Commercio al minuto di prodotti diversi, con prevalenza di prodotti non alimentari	4	110	2	120	—	—	1	400	3	7.706	10	8.336
	TOTALE	2.321	63.828	540	39.662	170	25.779	82	24.421	66	72.782	3.179	226.472

TAV. 15 - Notizie relative agli esercizi di commercio ambulante per sottoclasse di attività economica

N. Classificazione	SOTTOCLASSI DI ATTIVITÀ ECONOMICA	ESERCIZI CON ADDETTI									TIPO DI POSTEGGIO	
		1	2	3 - 5		6 e oltre		TOTALE			Fisso	Mobile
		Esercizi	Esercizi	Esercizi	Addetti	Esercizi	Addetti	Esercizi	Addetti			
									in complesso	di cui titolari e familiari		
641	Commercio al minuto di prodotti ortofrutticoli e lattiero-caseari; di carne, pesce e pasticceria	83	67	22	70	—	—	172	287	275	109	63
642	Commercio al minuto di bevande, oli e di altri prodotti alimentari non altrove classificati; tabaccherie	32	22	4	14	—	—	58	90	85	26	32
644	Commercio al minuto articoli sanitari e prodotti di bellezza	6	3	—	—	—	—	9	12	12	6	3
645	Commercio al minuto di articoli di abbigliamento	64	53	8	24	—	—	125	194	187	102	23
646	Commercio al minuto di calzature e pelletteria	7	20	2	6	—	—	29	53	52	24	5
647	Commercio al minuto di tessuti per arredamento	10	5	—	—	—	—	15	20	20	10	5
648	Commercio al minuto di mobili, apparecchi e materiali per la casa	21	11	2	6	—	—	34	49	49	30	4
649	Commercio al minuto di carte da parati, di rivestimenti e apparecchi igienico-sanitari, strumenti musicali, di articoli da regalo e oggetti d'arte	4	2	—	—	—	—	6	8	8	6	—
651	Commercio al minuto di automobili, motocicli e natanti	2	—	—	—	—	—	2	2	2	1	1
653	Commercio al minuto di libri, giornali, articoli da cancelleria e forniture per ufficio	1	—	—	—	—	—	1	1	1	1	—
654	Commercio al minuto di altri articoli non altrove classificati	24	9	1	5	—	—	34	47	42	22	12
655	Commercio al minuto di articoli di occasione	1	—	—	—	—	—	1	1	1	—	1
656	Commercio al minuto di prodotti diversi, con prevalenza di prodotti non alimentari	4	—	—	—	—	—	4	4	4	2	2
	TOTALE	259	192	39	125	—	—	490	768	738	339	151

TAV. 16 - Servizi ambulatoriali delle strutture sanitarie pubbliche e private per tipo di servizio e per sottoclasse e categoria di attività economica

N. Classificazione	SOTTOCLASSI E CATEGORIE DI ATTIVITÀ ECONOMICA	Cardiologia	Centri di Medicina preventiva e sociale	Centri e servizi trasfusionali	Chirurgia	Dermosifilopatia	Emodialisi	Fisioterapia e Riabilitazione	Laboratori di analisi e Patologia clinica	Medicina generica
951	Servizi sanitari (con ricovero)	6	2	1	5	1	1	4	6	6
951.1	Ospedali generali, pubblici	4	2	1	3	1	1	3	4	4
951.2	Ospedali specializzati, pubblici	—	—	—	—	—	—	—	—	—
951.3	Istituti, cliniche e policlinici universitari, pubblici	—	—	—	—	—	—	—	—	—
951.4	Ospedali psichiatrici e neuropsichiatrici, pubblici	—	—	—	—	—	—	—	—	—
951.5	Ospedali per cronici e di lunga degenza, pubblici	—	—	—	—	—	—	—	—	—
951.6	Case di cura, private	1	—	—	1	—	—	1	1	1
951.7	Case di cura neuropsichiatriche, private	—	—	—	—	—	—	—	—	—
951.8	Case di cura per lunga degenza, private	1	—	—	1	—	—	—	1	1
951.9	Ospedali ecclesiastici classificati, privati	—	—	—	—	—	—	—	—	—
952	Altre istituzioni sanitarie (senza ricovero)	3	2	—	3	1	—	1	6	74
952.1	Ambulatori e poliambulatori, pubblici	1	1	—	2	1	—	—	1	73
952.2	Stabilimenti idropinici ed idrotermali, pubblici	—	—	—	—	—	—	—	—	—
952.3	Centri di igiene mentale, pubblici	—	—	—	—	—	—	—	—	—
952.4	Laboratori di igiene e profilassi, pubblici	—	—	—	—	—	—	—	—	—
952.5	Altre istituzioni sanitarie, pubbliche	—	—	—	—	—	—	1	—	1
952.6	Stabilimenti idropinici ed idrotermali, privati	—	—	—	—	—	—	—	—	—
952.7	Laboratori di analisi cliniche, privati	2	1	—	1	—	—	—	5	—
952.8	Studi di radiologia e radioterapia, privati	—	—	—	—	—	—	—	—	—
952.9	Altre istituzioni sanitarie, private	—	—	—	—	—	—	—	—	—
953	Studi medici privati	7	1	—	4	3	—	1	—	156
953.1	Studi medici generici e pediatrici	4	1	—	4	2	—	—	—	154
953.2	Ambulatori e poliambulatori specialistici	3	—	—	—	1	—	1	—	2
954	Studi dentistici	—	—	—	—	—	—	—	—	1
	TOTALE	16	5	1	12	5	1	6	12	237

N. Classificazione	SOTTOCLASSI E CATEGORIE DI ATTIVITÀ ECONOMICA	Medicina interna	Medicina legale	Neurologia	Oculistica	Odontoiatria e Stomatologia	Oncologia e Prevenzione tumori	Ortopedia e Traumatologia	Ostetricia e Ginecologia	Otorinolaringoiatria e Audiologia
951	Servizi sanitari (con ricovero)	2	—	3	3	1	1	4	5	5
951.1	Ospedali generali, pubblici	1	—	2	2	1	1	3	2	3
951.2	Ospedali specializzati, pubblici	—	—	—	—	—	—	—	1	—
951.3	Istituti, cliniche e policlinici universitari, pubblici	—	—	—	—	—	—	—	—	—
951.4	Ospedali psichiatrici e neuropsichiatrici, pubblici	—	—	—	—	—	—	—	—	—
951.5	Ospedali per cronici e di lunga degenza, pubblici	—	—	—	—	—	—	—	—	—
951.6	Case di cura, private	—	—	1	—	—	—	—	1	1
951.7	Case di cura neuropsichiatriche, private	—	—	—	—	—	—	—	—	—
951.8	Case di cura per lunga degenza, private	1	—	—	1	—	—	1	1	1
951.9	Ospedali ecclesiastici classificati, privati	—	—	—	—	—	—	—	—	—
952	Altre istituzioni sanitarie (senza ricovero)	—	—	2	4	4	—	3	6	2
952.1	Ambulatori e poliambulatori, pubblici	—	—	1	3	4	—	2	5	2
952.2	Stabilimenti idropinici ed idrotermali, pubblici	—	—	—	—	—	—	—	—	—
952.3	Centri di igiene mentale, pubblici	—	—	—	—	—	—	—	—	—
952.4	Laboratori di igiene e profilassi, pubblici	—	—	—	—	—	—	—	—	—
952.5	Altre istituzioni sanitarie, pubbliche	—	—	—	—	—	—	—	1	—
952.6	Stabilimenti idropinici ed idrotermali, privati	—	—	—	—	—	—	—	—	—
952.7	Laboratori di analisi cliniche, privati	—	—	1	1	—	—	1	—	—
952.8	Studi di radiologia e radioterapia, privati	—	—	—	—	—	—	—	—	—
952.9	Altre istituzioni sanitarie, private	—	—	—	—	—	—	—	—	—
953	Studi medici privati	1	—	4	6	6	—	3	11	2
953.1	Studi medici generici e pediatrici	—	—	1	2	5	—	2	5	2
953.2	Ambulatori e poliambulatori specialistici	1	—	3	4	1	—	1	6	—
954	Studi dentistici	—	—	—	—	56	—	—	—	—
	TOTALE	3	—	9	13	67	1	10	22	9

N. Classificazione	SOTTOCLASSI E CATEGORIE DI ATTIVITÀ ECONOMICA	Pediatria	Pneumologia e Tisiologia	Psichiatria	Radiologia	Radioterapia	Igiene e Sanità pubblica	Urologia e Nefrologia	Altri	TOTALE
951	Servizi sanitari (con ricovero)	3	—	1	6	3	—	2	1	72
951.1	Ospedali generali, pubblici	3	—	1	4	2	—	1	1	50
951.2	Ospedali specializzati, pubblici	—	—	—	—	—	—	—	—	1
951.3	Istituti, cliniche e policlinici universitari, pubblici	—	—	—	—	—	—	—	—	—
951.4	Ospedali psichiatrici e neuropsichiatrici, pubblici	—	—	—	—	—	—	—	—	—
951.5	Ospedali per cronici e di lunga degenza, pubblici	—	—	—	—	—	—	—	—	—
951.6	Case di cura, private	—	—	—	1	—	—	—	—	9
951.7	Case di cura neuropsichiatriche, private	—	—	—	—	—	—	—	—	—
951.8	Case di cura per lunga degenza, private	—	—	—	1	1	—	1	—	12
951.9	Ospedali ecclesiastici classificati, privati	—	—	—	—	—	—	—	—	—
952	Altre istituzioni sanitarie (senza ricovero)	5	1	1	5	—	7	—	3	133
952.1	Ambulatori e poliambulatori, pubblici	3	1	1	2	—	3	—	1	107
952.2	Stabilimenti idropinici ed idrotermali, pubblici	—	—	—	—	—	—	—	—	—
952.3	Centri di igiene mentale, pubblici	—	—	—	—	—	2	—	—	2
952.4	Laboratori di igiene e profilassi, pubblici	—	—	—	—	—	—	—	—	—
952.5	Altre istituzioni sanitarie, pubbliche	2	—	—	—	—	2	—	2	9
952.6	Stabilimenti idropinici ed idrotermali, privati	—	—	—	—	—	—	—	—	—
952.7	Laboratori di analisi cliniche, privati	—	—	—	1	—	—	—	—	13
952.8	Studi di radiologia e radioterapia, privati	—	—	—	2	—	—	—	—	2
952.9	Altre istituzioni sanitarie, private	—	—	—	—	—	—	—	—	—
953	Studi medici privati	9	1	2	1	—	2	2	1	223
953.1	Studi medici generici e pediatrici	9	1	—	1	—	2	1	1	197
953.2	Ambulatori e poliambulatori specialistici	—	—	2	—	—	—	1	—	26
954	Studi dentistici	—	—	—	—	—	—	—	—	57
	TOTALE	17	2	4	12	3	9	4	5	485

dati comunali

— IMPRESE

— UNITÀ LOCALI

TAV. 17 - Imprese, unità locali e relativi addetti

N. Classificazione	RAMI E CLASSI DI ATTIVITÀ ECONOMICA	PROVINCIA					001 AGLIANO				
		Imprese	Unità locali				Imprese	Unità locali			
			TOTALE		di cui artigiane			TOTALE		di cui artigiane	
			Unità locali	Addetti	Unità locali	Addetti		Unità locali	Addetti	Unità locali	Addetti
0	Agricoltura, caccia, foreste e pesca	213	221	592	141	193	10	10	17	6	6
01	Agricoltura e caccia	—	—	—	—	—	—	—	—	—	—
02	Foreste	38	40	58	40	58	—	—	—	—	—
03	Pesca	—	—	—	—	—	—	—	—	—	—
04	Attività connesse con l'agricoltura	175	181	534	101	135	10	10	17	6	6
1	Energia, gas e acqua	13	43	583	—	—	—	—	—	—	—
1A	Estrazione di combustibili - industria petrolifera	1	1	35	—	—	—	—	—	—	—
11	Estrazione e agglomerazione di combustibili solidi	—	—	—	—	—	—	—	—	—	—
12	Cokerie	—	—	—	—	—	—	—	—	—	—
13	Industria dell'estrazione di petrolio e gas naturali	—	—	—	—	—	—	—	—	—	—
14	Industria petrolifera	1	1	35	—	—	—	—	—	—	—
15	Industria dei combustibili nucleari	—	—	—	—	—	—	—	—	—	—
1B	Energia elettrica, gas e acqua	12	42	548	—	—	—	—	—	—	—
16	Produzione, distribuzione energia elettrica, gas	2	19	427	—	—	—	—	—	—	—
17	Raccolta, depurazione e distribuzione d'acqua	10	23	121	—	—	—	—	—	—	—
2	Industrie estrattive - industrie manifatturiere per trasformazione minerali - industrie chimiche	117	140	2.133	77	300	—	—	—	—	—
21	Estrazione e preparazione di minerali metalliferi	—	—	—	—	—	—	—	—	—	—
22	Produzione e prima trasformazione dei metalli	5	5	179	1	4	—	—	—	—	—
23	Estraz. minerali non metalliferi e non energetici; torbiere	13	25	358	9	48	—	—	—	—	—
24	Lavorazione dei minerali non metalliferi	81	88	1.361	52	192	—	—	—	—	—
25	Industrie chimiche	18	22	235	15	56	—	—	—	—	—
26	Produzione di fibre artificiali e sintetiche	—	—	—	—	—	—	—	—	—	—
3	Industrie manifatturiere per lavorazione e trasformazione metalli; meccanica di precisione	827	855	10.212	724	2.140	8	8	14	8	14
31	Costruzione di prodotti in metallo	464	471	2.302	432	1.116	3	3	3	3	3
32	Costruzione, installazione macchine e materiale meccanico	136	141	1.752	106	461	1	1	5	1	5
33	Costruzione, installazione e riparazione macchine ufficio	11	13	42	11	34	—	—	—	—	—
34	Costruzione e installazione impianti	124	132	2.084	105	316	3	3	5	3	5
35	Costruzione, montaggio autoveicoli e carrozzerie	32	35	3.746	17	105	—	—	—	—	—
36	Industria della costruzione di altri mezzi di trasporto	3	3	46	1	1	—	—	—	—	—
37	Costruzione apparecchi di precisione; orologeria	57	60	240	52	107	1	1	1	1	1
4	Industrie manifatturiere alimentari, tessili, pelli, cuoio, abbigliamento, legno, mobilio e altre	1.462	1.547	10.156	1.282	3.566	13	14	29	11	23
41	Industrie alimentari di base	337	351	1.433	308	883	5	6	12	5	10
42	Industrie zucchero, bevande e tabacco	111	130	1.758	47	170	1	1	2	—	—
43	Industrie tessili	103	109	827	82	234	—	—	—	—	—
44	Industrie delle pelli e del cuoio	10	10	111	7	10	—	—	—	—	—
45	Industrie calzature, abbigliamento e biancheria casa	233	240	1.771	215	495	1	1	1	1	1
46	Industrie del legno e del mobile in legno	476	492	1.993	460	1.110	4	4	11	4	11
47	Industrie della carta; stampa ed editoria	66	69	862	55	184	—	—	—	—	—
48	Industrie gomma e manufatti di materie plastiche	90	99	968	78	392	2	2	3	1	1
49	Industrie manifatturiere diverse	36	47	433	30	88	—	—	—	—	—
5	Industrie costruzioni, installazioni impianti edilizia	2.096	2.179	5.367	1.993	4.088	19	19	55	17	46
50	Edilizia e genio civile	2.096	2.179	5.367	1.993	4.088	19	19	55	17	46
6	Commercio, pubblici esercizi e alberghi; riparazioni beni di consumo e veicoli	5.846	6.125	13.148	668	1.369	52	57	91	6	8
6A	Commercio, pubblici esercizi e alberghi	5.177	5.440	11.693	—	—	46	51	83	—	—
61	Commercio all'ingrosso	674	717	2.483	—	—	3	4	6	—	—
62	Commercio all'ingrosso di materiali vari da recupero	27	29	62	—	—	1	1	1	—	—
63	Intermediari del commercio	356	358	449	—	—	3	3	3	—	—
64	Comm. minuto alimentari, abbigl., arredam.; farmacie	2.811	2.914	5.310	—	—	26	27	41	—	—
65	Comm. minuto veicoli, natanti, carburanti, libri, articoli vari	714	800	1.612	—	—	5	7	5	—	—
66	Pubblici esercizi ed esercizi alberghieri	595	622	1.777	—	—	8	9	27	—	—
6B	Riparazioni di beni di consumo e di veicoli	669	685	1.455	668	1.369	6	6	8	6	8
67	Riparazioni di beni di consumo e di veicoli	669	685	1.455	668	1.369	6	6	8	6	8
7	Trasporti e comunicazioni	723	1.086	4.242	685	960	16	18	43	16	26
71	Ferrovie	—	33	1.285	—	—	—	1	11	—	—
72	Altri trasporti terrestri	703	723	1.343	680	954	16	16	26	16	26
73	Trasporti fluviali, lacuali e lagunari	—	—	—	—	—	—	—	—	—	—
74	Trasporti marittimi e cabotaggio	—	—	—	—	—	—	—	—	—	—
75	Trasporti aerei	2	2	27	—	—	—	—	—	—	—
76	Attività connesse ai trasporti	4	9	130	5	6	—	—	—	—	—
77	Agenzie viaggio, intermediari trasporti, magazzini	13	173	395	—	—	—	—	—	—	—
79	Comunicazioni	1	146	1.062	—	—	—	1	6	—	—
8	Credito e assicurazione, servizi imprese; noleggio	363	985	3.119	6	10	—	6	8	—	—
8A	Credito e assicurazione	11	132	1.078	—	—	—	7	3	—	—
81	Istituti di credito	5	112	1.019	—	—	—	1	3	—	—
82	Assicurazione	6	20	59	—	—	—	—	—	—	—
8B	Servizi prestati alle imprese; noleggio	352	853	2.041	6	10	—	5	5	—	—
83	Ausiliari finanziari, assicurazioni, servizi alle imprese	340	841	2.020	6	10	—	5	5	—	—
84	Noleggio di beni mobili	12	12	21	—	—	—	—	—	—	—
9	Pubblica amministrazione; servizi pubblici e privati	787	2.273	11.201	683	1.082	4	24	31	5	5
9A	Pubblica amministrazione	—	240	2.359	—	—	—	1	5	—	—
91	Pubblica amministrazione, sicurezza sociale obbligatoria	—	240	2.359	—	—	—	1	5	—	—
9B	Servizi pubblici e privati	787	2.033	8.842	683	1.082	4	23	26	5	5
92	Servizi d'igiene pubblica ed amministrazione di cimiteri	85	103	330	75	104	—	—	—	—	—
93	Istruzione	29	434	3.875	—	—	—	5	14	—	—
94	Ricerca e sviluppo	1	6	78	—	—	—	—	—	—	—
95	Sanità e servizi veterinari	8	386	2.164	—	—	—	4	2	—	—
96	Altri servizi sociali	—	340	1.016	—	—	—	7	4	—	—
97	Servizi ricreativi ed altri servizi culturali	57	139	381	—	—	—	1	1	—	—
98	Servizi personali	607	625	998	608	978	4	6	5	5	5
	TOTALE	12.447	15.454	60.753	6.259	13.708	122	156	288	69	128

per Comune e per ramo e classe di attività economica

002 ALBUGNANO					003 ANTIGNANO					004 ARAMENGO					N. Classifi- cazione
Imprese	Unità locali				Imprese	Unità locali				Imprese	Unità locali				
	TOTALE		di cui artigiane			TOTALE		di cui artigiane			TOTALE		di cui artigiane		
	Unità locali	Addetti	Unità locali	Addetti		Unità locali	Addetti	Unità locali	Addetti		Unità locali	Addetti	Unità locali	Addetti	
1	1	1	1	1	1	1	3	—	—	—	—	—	—	0	
—	—	—	—	—	—	—	—	—	—	—	—	—	—	01	
—	—	—	—	—	—	—	—	—	—	—	—	—	—	02	
—	—	—	—	—	—	—	—	—	—	—	—	—	—	03	
1	1	1	1	1	1	1	3	—	—	—	—	—	—	04	
—	—	—	—	—	—	—	—	—	—	—	—	—	—	1	
—	—	—	—	—	—	—	—	—	—	—	—	—	—	1A	
—	—	—	—	—	—	—	—	—	—	—	—	—	—	11	
—	—	—	—	—	—	—	—	—	—	—	—	—	—	12	
—	—	—	—	—	—	—	—	—	—	—	—	—	—	13	
—	—	—	—	—	—	—	—	—	—	—	—	—	—	14	
—	—	—	—	—	—	—	—	—	—	—	—	—	—	15	
—	—	—	—	—	—	—	—	—	—	—	—	—	—	1B	
—	—	—	—	—	—	—	—	—	—	—	—	—	—	16	
—	—	—	—	—	—	—	—	—	—	—	—	—	—	17	
—	—	—	—	—	1	1	9	1	9	—	—	—	—	2	
—	—	—	—	—	—	—	—	—	—	—	—	—	—	21	
—	—	—	—	—	1	1	9	1	9	—	—	—	—	22	
—	—	—	—	—	—	—	—	—	—	—	—	—	—	23	
—	—	—	—	—	—	—	—	—	—	—	—	—	—	24	
—	—	—	—	—	—	—	—	—	—	—	—	—	—	25	
—	—	—	—	—	—	—	—	—	—	—	—	—	—	26	
—	—	—	—	—	5	5	23	4	5	1	1	4	1	4	3
—	—	—	—	—	5	5	23	4	5	1	1	4	1	4	31
—	—	—	—	—	—	—	—	—	—	—	—	—	—	—	32
—	—	—	—	—	—	—	—	—	—	—	—	—	—	—	33
—	—	—	—	—	—	—	—	—	—	—	—	—	—	—	34
—	—	—	—	—	—	—	—	—	—	—	—	—	—	—	35
—	—	—	—	—	—	—	—	—	—	—	—	—	—	—	36
—	—	—	—	—	—	—	—	—	—	—	—	—	—	—	37
2	2	5	2	5	2	2	4	2	4	7	8	32	8	32	4
2	2	5	2	5	2	2	4	2	4	2	2	4	2	4	41
—	—	—	—	—	—	—	—	—	—	—	—	—	—	—	42
—	—	—	—	—	—	—	—	—	—	—	—	—	—	—	43
—	—	—	—	—	—	—	—	—	—	—	—	—	—	—	44
—	—	—	—	—	—	—	—	—	—	—	—	—	—	—	45
—	—	—	—	—	—	—	—	—	—	2	2	3	2	3	46
—	—	—	—	—	—	—	—	—	—	—	—	—	—	—	47
—	—	—	—	—	—	—	—	—	—	—	—	—	—	—	48
—	—	—	—	—	—	—	—	—	—	3	4	25	4	25	49
8	8	9	7	7	16	17	28	15	22	8	8	10	8	10	5
8	8	9	7	7	16	17	28	15	22	8	8	10	8	10	50
4	5	7	—	—	19	20	30	2	2	16	16	29	—	—	6
4	5	7	—	—	17	18	28	—	—	16	16	29	—	—	6A
—	—	—	—	—	1	2	3	—	—	8	8	12	—	—	61
—	—	—	—	—	4	4	6	—	—	—	—	—	—	—	62
—	—	—	—	—	10	10	16	—	—	5	5	10	—	—	63
1	1	2	—	—	1	1	1	—	—	1	1	1	—	—	64
—	—	—	—	—	1	1	2	—	—	2	2	6	—	—	65
3	3	5	—	—	1	1	2	—	—	2	2	6	—	—	66
—	—	—	—	—	2	2	2	—	—	—	—	—	—	—	6B
—	—	—	—	—	2	2	2	—	—	—	—	—	—	—	67
1	2	3	1	1	2	3	4	2	2	3	4	6	3	4	7
1	1	1	1	1	2	2	2	2	2	2	2	3	2	3	71
—	—	—	—	—	—	—	—	—	—	—	—	—	—	—	72
—	—	—	—	—	—	—	—	—	—	—	—	—	—	—	73
—	—	—	—	—	—	—	—	—	—	—	—	—	—	—	74
—	—	—	—	—	—	—	—	—	—	1	1	1	1	1	75
—	—	—	—	—	—	—	—	—	—	—	—	—	—	—	76
—	—	—	—	—	—	—	—	—	—	—	—	—	—	—	77
—	1	2	—	—	—	1	2	—	—	—	1	2	—	—	79
—	—	—	—	—	—	1	1	—	—	1	1	1	—	—	8
—	—	—	—	—	—	1	1	—	—	—	—	—	—	—	8A
—	—	—	—	—	—	1	1	—	—	—	—	—	—	—	81
—	—	—	—	—	—	—	—	—	—	—	—	—	—	—	82
—	—	—	—	—	—	—	—	—	—	1	1	1	—	—	8B
—	—	—	—	—	—	—	—	—	—	—	—	—	—	—	83
—	—	—	—	—	—	—	—	—	—	1	1	1	—	—	84
—	3	11	—	—	1	11	21	1	1	—	3	6	—	—	9
—	1	7	—	—	—	1	6	—	—	—	1	3	—	—	9A
—	1	7	—	—	—	1	6	—	—	—	1	3	—	—	91
—	2	4	—	—	1	10	15	1	1	—	2	3	—	—	9B
—	—	—	—	—	—	—	—	—	—	—	—	—	—	—	92
—	1	2	—	—	—	5	10	—	—	—	2	3	—	—	93
—	—	—	—	—	—	—	—	—	—	—	—	—	—	—	94
—	—	—	—	—	—	2	2	—	—	—	—	—	—	—	95
—	—	—	—	—	—	1	1	—	—	—	—	—	—	—	96
—	1	2	—	—	—	1	1	—	—	—	—	—	—	—	97
—	—	—	—	—	1	1	1	1	1	—	—	—	—	—	98
16	21	36	11	14	47	61	123	27	45	36	41	88	20	50	

segue TAV. 17 - Imprese, unità locali e relativi addetti

N. Classificazione	RAMI E CLASSI DI ATTIVITÀ ECONOMICA	005 ASTI					006 AZZANO D'ASTI				
		Imprese	Unità locali				Imprese	Unità locali			
			TOTALE		di cui artigiane			TOTALE		di cui artigiane	
			Unità locali	Addetti	Unità locali	Addetti		Unità locali	Addetti	Unità locali	Addetti
0	Agricoltura, caccia, foreste e pesca	11	12	68	8	14	—	—	—	—	—
01	Agricoltura e caccia	—	—	—	—	—	—	—	—	—	—
02	Foreste	3	3	7	3	7	—	—	—	—	—
03	Pesca	—	—	—	—	—	—	—	—	—	—
04	Attività connesse con l'agricoltura	8	9	61	5	7	—	—	—	—	—
1	Energia, gas e acqua	1	8	342	—	—	—	—	—	—	—
1A	Estrazione di combustibili - industria petrolifera	—	—	—	—	—	—	—	—	—	—
11	Estrazione e agglomerazione di combustibili solidi	—	—	—	—	—	—	—	—	—	—
12	Cokerie	—	—	—	—	—	—	—	—	—	—
13	Industria dell'estrazione di petrolio e gas naturali	—	—	—	—	—	—	—	—	—	—
14	Industria petrolifera	—	—	—	—	—	—	—	—	—	—
15	Industria dei combustibili nucleari	—	—	—	—	—	—	—	—	—	—
1B	Energia elettrica, gas e acqua	1	8	342	—	—	—	—	—	—	—
16	Produzione, distribuzione energia elettrica, gas	—	6	301	—	—	—	—	—	—	—
17	Raccolta, depurazione e distribuzione d'acqua	1	2	41	—	—	—	—	—	—	—
2	Industrie estrattive - industrie manifatturiere per trasformazione minerali - industrie chimiche	28	36	805	22	86	1	2	26	1	7
21	Estrazione e preparazione di minerali metalliferi	—	—	—	—	—	—	—	—	—	—
22	Produzione e prima trasformazione dei metalli	—	—	—	—	—	—	—	—	—	—
23	Estraz. minerali non metalliferi e non energetici; torbiere	2	5	34	1	3	1	2	26	1	7
24	Lavorazione dei minerali non metalliferi	21	25	715	18	69	—	—	—	—	—
25	Industrie chimiche	5	6	56	3	14	—	—	—	—	—
26	Produzione di fibre artificiali e sintetiche	—	—	—	—	—	—	—	—	—	—
3	Industrie manifatturiere per lavorazione e trasformazione metalli; meccanica di precisione	256	271	5.854	229	750	—	—	—	—	—
31	Costruzione di prodotti in metallo	127	131	736	119	393	—	—	—	—	—
32	Costruzione, installazione macchine e materiale meccanico	37	38	631	30	120	—	—	—	—	—
33	Costruzione, installazione e riparazione macchine ufficio	6	8	24	7	19	—	—	—	—	—
34	Costruzione e installazione impianti	43	48	1.339	37	114	—	—	—	—	—
35	Costruzione, montaggio autoveicoli e carrozzerie	10	12	3.010	6	39	—	—	—	—	—
36	Industria della costruzione di altri mezzi di trasporto	1	1	34	—	—	—	—	—	—	—
37	Costruzione apparecchi di precisione; orologeria	32	33	80	30	65	—	—	—	—	—
4	Industrie manifatturiere alimentari, tessili, pelli, cuoio, abbigliamento, legno, mobilio e altre	415	435	2.426	386	1.114	1	1	3	1	3
41	Industrie alimentari di base	78	81	600	69	221	1	1	3	1	3
42	Industrie zucchero, bevande e tabacco	19	21	144	9	29	—	—	—	—	—
43	Industrie tessili	30	31	105	28	80	—	—	—	—	—
44	Industrie delle pelli e del cuoio	4	4	67	3	4	—	—	—	—	—
45	Industrie calzature, abbigliamento e biancheria casa	94	94	290	91	249	—	—	—	—	—
46	Industrie del legno e del mobile in legno	122	127	375	120	278	—	—	—	—	—
47	Industrie della carta; stampa ed editoria	27	29	602	21	84	—	—	—	—	—
48	Industrie gomma e manufatti di materie plastiche	28	33	153	32	152	—	—	—	—	—
49	Industrie manifatturiere diverse	13	15	90	13	17	—	—	—	—	—
5	Industrie costruzioni, installazioni impianti edilizia	436	470	1.563	384	888	3	3	7	3	7
50	Edilizia e genio civile	436	470	1.563	384	888	3	3	7	3	7
6	Commercio, pubblici esercizi e alberghi; riparazioni beni di consumo e veicoli	2.157	2.284	5.776	284	647	6	6	9	—	—
6A	Commercio, pubblici esercizi e alberghi	1.873	1.986	5.051	—	—	6	6	9	—	—
61	Commercio all'ingrosso	193	217	960	—	—	1	1	3	—	—
62	Commercio all'ingrosso di materiali vari da recupero	16	17	37	—	—	—	—	—	—	—
63	Intermediari del commercio	123	123	178	—	—	2	2	2	—	—
64	Comm. minuto alimentari, abbigl., arredam.; farmacie	1.035	1.089	2.287	—	—	3	3	4	—	—
65	Comm. minuto veicoli, natanti, carburanti, libri, articoli vari	285	315	815	—	—	—	—	—	—	—
66	Pubblici esercizi ed esercizi alberghieri	221	225	774	—	—	—	—	—	—	—
6B	Riparazioni di beni di consumo e di veicoli	284	298	725	284	647	—	—	—	—	—
67	Riparazioni di beni di consumo e di veicoli	284	298	725	284	647	—	—	—	—	—
7	Trasporti e comunicazioni	156	305	2.108	141	229	—	3	1	—	—
71	Ferrovie	—	5	903	—	—	—	—	—	—	—
72	Altri trasporti terrestri	149	162	493	139	227	—	—	—	—	—
73	Trasporti fluviali, lacuali e lagunari	—	—	—	—	—	—	—	—	—	—
74	Trasporti marittimi e cabotaggio	—	—	—	—	—	—	—	—	—	—
75	Trasporti aerei	—	—	—	—	—	—	—	—	—	—
76	Attività connesse ai trasporti	2	5	60	2	2	—	—	—	—	—
77	Agenzie viaggio, intermediari trasporti, magazzini	5	107	91	—	—	—	2	—	—	—
79	Comunicazioni	—	26	561	—	—	—	1	1	—	—
8	Credito e assicurazione, servizi imprese; noleggio	188	510	2.149	5	9	—	—	—	—	—
8A	Credito e assicurazione	7	40	706	—	—	—	—	—	—	—
81	Istituti di credito	4	29	664	—	—	—	—	—	—	—
82	Assicurazione	3	11	42	—	—	—	—	—	—	—
8B	Servizi prestati alle imprese; noleggio	181	470	1.443	5	9	—	—	—	—	—
83	Ausiliari finanziari, assicurazioni, servizi alle imprese	174	463	1.427	5	9	—	—	—	—	—
84	Noleggio di beni mobili	7	7	16	—	—	—	—	—	—	—
9	Pubblica amministrazione; servizi pubblici e privati	388	913	6.909	330	592	1	4	6	1	1
9A	Pubblica amministrazione	—	67	1.487	—	—	—	1	3	—	—
91	Pubblica amministrazione, sicurezza sociale obbligatoria	—	67	1.487	—	—	—	1	3	—	—
9B	Servizi pubblici e privati	388	846	5.422	330	592	1	3	3	1	1
92	Servizi d'igiene pubblica ed amministrazione di cimiteri	55	62	245	47	68	—	—	—	—	—
93	Istruzione	16	121	2.136	—	—	—	1	1	—	—
94	Ricerca e sviluppo	1	5	78	—	—	—	—	—	—	—
95	Sanità e servizi veterinari	6	170	1.517	—	—	—	—	—	—	—
96	Altri servizi sociali	—	137	728	—	—	—	1	1	—	—
97	Servizi ricreativi ed altri servizi culturali	28	58	181	—	—	—	—	—	—	—
98	Servizi personali	282	293	537	283	524	1	1	1	1	1
	TOTALE	4.036	5.244	28.000	1.789	4.329	12	19	52	6	18

per Comune e per ramo e classe di attività economica

007 BALDICHIERI D'ASTI					008 BELVEGLIO					009 BERZANO DI SAN PIETRO					N. Classifi- cazione
Imprese	Unità locali				Imprese	Unità locali				Imprese	Unità locali				
	TOTALE		di cui artigiane			TOTALE		di cui artigiane			TOTALE		di cui artigiane		
	Unità locali	Addetti	Unità locali	Addetti		Unità locali	Addetti	Unità locali	Addetti		Unità locali	Addetti	Unità locali	Addetti	
—	—	—	—	—	2	2	6	—	—	1	1	1	1	1	0
—	—	—	—	—	—	—	—	—	—	—	—	—	—	—	01
—	—	—	—	—	—	—	—	—	—	—	—	—	—	—	02
—	—	—	—	—	—	—	—	—	—	—	—	—	—	—	03
—	—	—	—	—	2	2	6	—	—	1	1	1	1	1	04
—	—	—	—	—	—	—	—	—	—	—	—	—	—	—	1
—	—	—	—	—	—	—	—	—	—	—	—	—	—	—	1A
—	—	—	—	—	—	—	—	—	—	—	—	—	—	—	11
—	—	—	—	—	—	—	—	—	—	—	—	—	—	—	12
—	—	—	—	—	—	—	—	—	—	—	—	—	—	—	13
—	—	—	—	—	—	—	—	—	—	—	—	—	—	—	14
—	—	—	—	—	—	—	—	—	—	—	—	—	—	—	15
—	—	—	—	—	—	—	—	—	—	—	—	—	—	—	1B
—	—	—	—	—	—	—	—	—	—	—	—	—	—	—	16
—	—	—	—	—	—	—	—	—	—	—	—	—	—	—	17
3	3	42	1	14	1	1	1	1	1	—	—	—	—	—	2
—	—	—	—	—	—	—	—	—	—	—	—	—	—	—	21
—	—	—	—	—	—	—	—	—	—	—	—	—	—	—	22
3	3	42	1	14	1	1	1	1	1	—	—	—	—	—	23
—	—	—	—	—	—	—	—	—	—	—	—	—	—	—	24
—	—	—	—	—	—	—	—	—	—	—	—	—	—	—	25
—	—	—	—	—	—	—	—	—	—	—	—	—	—	—	26
2	3	41	1	5	—	—	—	—	—	—	—	—	—	—	3
1	1	5	1	5	—	—	—	—	—	—	—	—	—	—	31
1	1	23	—	—	—	—	—	—	—	—	—	—	—	—	32
—	—	—	—	—	—	—	—	—	—	—	—	—	—	—	33
—	—	—	—	—	—	—	—	—	—	—	—	—	—	—	34
—	1	13	—	—	—	—	—	—	—	—	—	—	—	—	35
—	—	—	—	—	—	—	—	—	—	—	—	—	—	—	36
—	—	—	—	—	—	—	—	—	—	—	—	—	—	—	37
13	13	105	11	53	3	3	8	3	8	1	1	5	1	5	4
3	3	42	2	5	—	—	—	—	—	1	1	5	1	5	41
1	1	1	1	1	—	—	—	—	—	—	—	—	—	—	42
1	1	15	—	—	1	1	1	1	1	—	—	—	—	—	43
—	—	—	—	—	—	—	—	—	—	—	—	—	—	—	44
1	1	2	1	2	—	—	—	—	—	—	—	—	—	—	45
1	1	8	1	8	2	2	7	2	7	—	—	—	—	—	46
—	—	—	—	—	—	—	—	—	—	—	—	—	—	—	47
5	5	36	5	36	—	—	—	—	—	—	—	—	—	—	48
1	1	1	1	1	—	—	—	—	—	—	—	—	—	—	49
9	9	67	7	23	2	2	11	2	11	6	6	6	6	6	5
9	9	67	7	23	2	2	11	2	11	6	6	6	6	6	50
39	42	94	6	17	12	12	17	—	—	7	7	14	1	2	6
33	36	77	—	—	12	12	17	—	—	6	6	12	—	—	6A
4	6	30	—	—	4	4	5	—	—	—	—	—	—	—	61
—	—	—	—	—	—	—	—	—	—	—	—	—	—	—	62
1	1	1	—	—	—	—	—	—	—	1	1	1	—	—	63
19	19	33	—	—	7	7	11	—	—	2	2	2	—	—	64
5	6	6	—	—	1	1	1	—	—	1	1	1	—	—	65
4	4	7	—	—	—	—	—	—	—	2	2	8	—	—	66
6	6	17	6	17	—	—	—	—	—	1	1	2	1	2	6B
6	6	17	6	17	—	—	—	—	—	1	1	2	1	2	67
6	8	23	6	12	—	1	2	—	—	—	1	2	—	—	7
—	—	—	—	—	—	—	—	—	—	—	—	—	—	—	71
—	—	—	—	—	—	—	—	—	—	—	—	—	—	—	72
—	—	—	—	—	—	—	—	—	—	—	—	—	—	—	73
—	—	—	—	—	—	—	—	—	—	—	—	—	—	—	74
—	—	—	—	—	—	—	—	—	—	—	—	—	—	—	75
—	—	—	—	—	—	—	—	—	—	—	—	—	—	—	76
—	—	—	—	—	—	—	—	—	—	—	—	—	—	—	77
—	1	3	—	—	—	—	—	—	—	—	1	2	—	—	79
1	6	10	—	—	—	—	—	—	—	—	—	—	—	—	8
—	7	4	—	—	—	—	—	—	—	—	—	—	—	—	8A
—	1	4	—	—	—	—	—	—	—	—	—	—	—	—	81
1	5	6	—	—	—	—	—	—	—	—	—	—	—	—	82
1	5	6	—	—	—	—	—	—	—	—	—	—	—	—	8B
—	—	—	—	—	—	—	—	—	—	—	—	—	—	—	83
—	—	—	—	—	—	—	—	—	—	—	—	—	—	—	84
5	14	25	5	7	—	4	7	—	—	—	2	9	—	—	9
—	2	8	—	—	—	1	3	—	—	—	1	7	—	—	9A
5	12	17	5	7	—	3	4	—	—	—	1	2	—	—	9B
—	—	—	—	—	—	—	—	—	—	—	—	—	—	—	92
—	3	7	—	—	—	2	4	—	—	—	1	2	—	—	93
—	—	—	—	—	—	—	—	—	—	—	—	—	—	—	94
—	4	3	—	—	—	1	—	—	—	—	—	—	—	—	95
—	—	—	—	—	—	—	—	—	—	—	—	—	—	—	96
5	5	7	5	7	—	—	—	—	—	—	—	—	—	—	97
78	98	407	37	131	20	25	52	6	20	15	18	37	9	14	98

segue TAV. 17 - Imprese, unità locali e relativi addetti

N. Classificazione	RAMI E CLASSI DI ATTIVITÀ ECONOMICA	010 BRUNO				011 BUBBIO					
		Imprese	Unità locali				Imprese	Unità locali			
			TOTALE		di cui artigiane			TOTALE		di cui artigiane	
			Unità locali	Addetti	Unità locali	Addetti		Unità locali	Addetti	Unità locali	Addetti
0	Agricoltura, caccia, foreste e pesca	—	—	—	—	—	4	5	19	3	3
01	Agricoltura e caccia	—	—	—	—	—	—	—	—	—	—
02	Foreste	—	—	—	—	—	—	—	—	—	—
03	Pesca	—	—	—	—	—	—	—	—	—	—
04	Attività connesse con l'agricoltura	—	—	—	—	—	4	5	19	3	3
1	Energia, gas e acqua	—	—	—	—	—	1	1	1	—	—
1A	Estrazione di combustibili - industria petrolifera	—	—	—	—	—	—	—	—	—	—
11	Estrazione e agglomerazione di combustibili solidi	—	—	—	—	—	—	—	—	—	—
12	Cokerie	—	—	—	—	—	—	—	—	—	—
13	Industria dell'estrazione di petrolio e gas naturali	—	—	—	—	—	—	—	—	—	—
14	Industria petrolifera	—	—	—	—	—	—	—	—	—	—
15	Industria dei combustibili nucleari	—	—	—	—	—	—	—	—	—	—
1B	Energia elettrica, gas e acqua	—	—	—	—	—	1	1	1	—	—
16	Produzione, distribuzione energia elettrica, gas	—	—	—	—	—	1	1	1	—	—
17	Raccolta, depurazione e distribuzione d'acqua	—	—	—	—	—	—	—	—	—	—
2	Industrie estrattive - industrie manifatturiere per trasformazione minerali - industrie chimiche	—	—	—	—	—	1	1	3	1	3
21	Estrazione e preparazione di minerali metalliferi	—	—	—	—	—	—	—	—	—	—
22	Produzione e prima trasformazione dei metalli	—	—	—	—	—	—	—	—	—	—
23	Estraz. minerali non metalliferi e non energetici; torbiere	—	—	—	—	—	—	—	—	—	—
24	Lavorazione dei minerali non metalliferi	—	—	—	—	—	1	1	3	1	3
25	Industrie chimiche	—	—	—	—	—	—	—	—	—	—
26	Produzione di fibre artificiali e sintetiche	—	—	—	—	—	—	—	—	—	—
3	Industrie manifatturiere per lavorazione e trasformazione metalli; meccanica di precisione	1	1	3	1	3	9	9	120	8	8
31	Costruzione di prodotti in metallo	—	—	—	—	—	4	4	115	3	3
32	Costruzione, installazione macchine e materiale meccanico	—	—	—	—	—	1	1	1	1	1
33	Costruzione, installazione e riparazione macchine ufficio	—	—	—	—	—	—	—	—	—	—
34	Costruzione e installazione impianti	1	1	3	1	3	3	3	3	3	3
35	Costruzione, montaggio autoveicoli e carrozzerie	—	—	—	—	—	—	—	—	—	—
36	Industria della costruzione di altri mezzi di trasporto	—	—	—	—	—	—	—	—	—	—
37	Costruzione apparecchi di precisione; orologeria	—	—	—	—	—	1	1	1	1	1
4	Industrie manifatturiere alimentari, tessili, pelli, cuoio, abbigliamento, legno, mobilio e altre	3	3	20	3	20	9	9	29	8	15
41	Industrie alimentari di base	1	1	3	1	3	—	—	—	—	—
42	Industrie zucchero, bevande e tabacco	—	—	—	—	—	—	—	—	—	—
43	Industrie tessili	—	—	—	—	—	—	—	—	—	—
44	Industrie delle pelli e del cuoio	—	—	—	—	—	—	—	—	—	—
45	Industrie calzature, abbigliamento e biancheria casa	1	1	5	1	5	4	4	17	3	3
46	Industrie del legno e del mobile in legno	1	1	12	1	12	4	4	6	4	6
47	Industrie della carta; stampa ed editoria	—	—	—	—	—	—	—	—	—	—
48	Industrie gomma e manufatti di materie plastiche	—	—	—	—	—	1	1	6	1	6
49	Industrie manifatturiere diverse	—	—	—	—	—	—	—	—	—	—
5	Industrie costruzioni, installazioni impianti edilizia	6	6	6	6	6	9	9	22	9	22
50	Edilizia e genio civile	6	6	6	6	6	9	9	22	9	22
6	Commercio, pubblici esercizi e alberghi; riparazioni beni di consumo e veicoli	12	13	24	1	2	32	33	65	5	7
6A	Commercio, pubblici esercizi e alberghi	11	12	22	—	—	27	28	58	—	—
61	Commercio all'ingrosso	1	1	1	—	—	2	3	4	—	—
62	Commercio all'ingrosso di materiali vari da recupero	—	—	—	—	—	—	—	—	—	—
63	Intermediari del commercio	2	2	2	—	—	—	—	—	—	—
64	Comm. minuto alimentari, abbigl., arredam.; farmacie	5	5	14	—	—	18	18	32	—	—
65	Comm. minuto veicoli, natanti, carburanti, libri, articoli vari	1	2	2	—	—	4	4	5	—	—
66	Pubblici esercizi ed esercizi alberghieri	2	2	3	—	—	3	3	17	—	—
6B	Riparazioni di beni di consumo e di veicoli	1	1	2	1	2	5	5	7	5	7
67	Riparazioni di beni di consumo e di veicoli	1	1	2	1	2	5	5	7	5	7
7	Trasporti e comunicazioni	2	4	11	2	3	4	5	9	4	6
71	Ferrovie	—	1	6	—	—	—	—	—	—	—
72	Altri trasporti terrestri	1	1	1	1	1	4	4	6	4	6
73	Trasporti fluviali, lacuali e lagunari	—	—	—	—	—	—	—	—	—	—
74	Trasporti marittimi e cabotaggio	—	—	—	—	—	—	—	—	—	—
75	Trasporti aerei	—	—	—	—	—	—	—	—	—	—
76	Attività connesse ai trasporti	1	1	2	1	2	—	—	—	—	—
77	Agenzie viaggio, intermediari trasporti, magazzini	—	—	—	—	—	—	—	—	—	—
79	Comunicazioni	—	1	2	—	—	—	1	3	—	—
8	Credito e assicurazione, servizi imprese; noleggio	—	—	—	—	—	2	6	9	—	—
8A	Credito e assicurazione	—	—	—	—	—	—	1	2	—	—
81	Istituti di credito	—	—	—	—	—	—	1	2	—	—
82	Assicurazione	—	—	—	—	—	—	—	—	—	—
8B	Servizi prestati alle imprese; noleggio	—	—	—	—	—	2	5	7	—	—
83	Ausiliari finanziari, assicurazioni, servizi alle imprese	—	—	—	—	—	2	5	7	—	—
84	Noleggio di beni mobili	—	—	—	—	—	—	—	—	—	—
9	Pubblica amministrazione; servizi pubblici e privati	—	3	5	—	—	2	7	20	2	2
9A	Pubblica amministrazione	—	1	2	—	—	—	1	5	—	—
91	Pubblica amministrazione, sicurezza sociale obbligatoria	—	1	2	—	—	—	1	5	—	—
9B	Servizi pubblici e privati	—	2	3	—	—	2	6	15	2	2
92	Servizi d'igiene pubblica ed amministrazione di cimiteri	—	—	—	—	—	—	—	—	—	—
93	Istruzione	—	1	2	—	—	—	2	11	—	—
94	Ricerca e sviluppo	—	—	—	—	—	—	—	—	—	—
95	Sanità e servizi veterinari	—	1	1	—	—	—	1	1	—	—
96	Altri servizi sociali	—	—	—	—	—	—	—	—	—	—
97	Servizi ricreativi ed altri servizi culturali	—	—	—	—	—	—	—	—	—	—
98	Servizi personali	—	—	—	—	—	2	2	2	2	2
	TOTALE	24	30	69	13	34	73	85	297	40	66

per Comune e per ramo e classe di attività economica

012 BUTTIGLIERA D'ASTI					013 CALAMANDRANA					014 CALLIANO					N. Classificazione
Imprese	Unità locali				Imprese	Unità locali				Imprese	Unità locali				
	TOTALE		di cui artigiane			TOTALE		di cui artigiane			TOTALE		di cui artigiane		
	Unità locali	Addetti	Unità locali	Addetti		Unità locali	Addetti	Unità locali	Addetti		Unità locali	Addetti	Unità locali	Addetti	
2	2	7	—	—	3	3	26	1	1	2	2	3	2	3	0
—	—	—	—	—	—	—	—	—	—	—	—	—	—	—	01
—	—	—	—	—	—	—	—	—	—	—	—	—	—	—	02
2	2	7	—	—	3	3	26	1	1	2	2	3	2	3	03
1	1	35	—	—	—	—	—	—	—	—	—	—	—	—	04
1	1	35	—	—	—	—	—	—	—	—	—	—	—	—	1
—	—	—	—	—	—	—	—	—	—	—	—	—	—	—	1A
—	—	—	—	—	—	—	—	—	—	—	—	—	—	—	11
—	—	—	—	—	—	—	—	—	—	—	—	—	—	—	12
1	1	35	—	—	—	—	—	—	—	—	—	—	—	—	13
—	—	—	—	—	—	—	—	—	—	—	—	—	—	—	14
—	—	—	—	—	—	—	—	—	—	—	—	—	—	—	15
—	—	—	—	—	—	—	—	—	—	—	—	—	—	—	1B
—	—	—	—	—	—	—	—	—	—	—	—	—	—	—	16
1	1	2	1	2	1	1	4	—	—	3	3	40	1	1	2
—	—	—	—	—	—	—	—	—	—	—	—	—	—	—	21
—	—	—	—	—	—	—	—	—	—	—	—	—	—	—	22
—	—	—	—	—	—	—	—	—	—	—	—	—	—	—	23
1	1	2	1	2	1	1	4	—	—	3	3	40	1	1	24
—	—	—	—	—	—	—	—	—	—	—	—	—	—	—	25
12	12	30	10	22	4	4	17	4	17	7	7	21	7	21	3
10	10	18	9	15	2	2	3	2	3	7	7	21	7	21	31
—	—	—	—	—	2	2	14	2	14	—	—	—	—	—	32
—	—	—	—	—	—	—	—	—	—	—	—	—	—	—	33
2	2	12	1	7	—	—	—	—	—	—	—	—	—	—	34
—	—	—	—	—	—	—	—	—	—	—	—	—	—	—	35
—	—	—	—	—	—	—	—	—	—	—	—	—	—	—	36
28	28	159	21	64	12	13	233	7	17	15	15	29	15	29	4
2	2	14	1	4	1	1	4	1	4	6	6	9	6	9	41
—	—	—	—	—	3	4	47	2	3	—	—	—	—	—	42
11	11	109	6	37	—	—	—	—	—	1	1	4	1	4	43
5	5	5	5	5	2	2	56	1	2	3	3	4	3	4	44
7	7	11	7	11	6	6	126	3	8	2	2	3	2	3	45
1	1	5	1	5	—	—	—	—	—	—	—	—	—	—	46
2	2	15	1	2	—	—	—	—	—	3	3	9	3	9	47
—	—	—	—	—	—	—	—	—	—	—	—	—	—	—	48
27	27	52	26	51	20	22	43	19	28	14	16	43	14	31	49
27	27	52	26	51	20	22	43	19	28	14	16	43	14	31	50
52	52	88	9	12	48	48	104	6	10	43	44	82	3	6	6
42	42	74	—	—	42	42	94	—	—	40	41	76	—	—	6A
6	6	13	—	—	13	13	44	—	—	8	8	18	—	—	61
—	—	—	—	—	—	—	—	—	—	—	—	—	—	—	62
3	3	4	—	—	4	4	6	—	—	1	1	1	—	—	63
26	26	48	—	—	18	18	28	—	—	22	22	30	—	—	64
4	4	5	—	—	3	3	8	—	—	3	4	5	—	—	65
3	3	4	—	—	4	4	8	—	—	6	6	22	—	—	66
10	10	14	9	12	6	6	10	6	10	3	3	6	3	6	6B
10	10	14	9	12	6	6	10	6	10	3	3	6	3	6	67
9	11	16	9	11	5	7	17	4	4	15	17	23	15	17	7
—	—	—	—	—	—	—	—	—	—	—	—	—	—	—	71
9	9	11	9	11	5	5	6	4	4	15	15	17	15	17	72
—	—	—	—	—	—	—	—	—	—	—	—	—	—	—	73
—	—	—	—	—	—	—	—	—	—	—	—	—	—	—	74
—	—	—	—	—	—	—	—	—	—	—	—	—	—	—	75
—	—	—	—	—	—	—	—	—	—	—	—	—	—	—	76
—	1	1	—	—	—	—	—	—	—	—	1	1	—	—	77
—	1	4	—	—	—	—	4	—	—	—	1	5	—	—	79
3	10	19	—	—	1	3	4	—	—	2	3	5	—	—	8
—	1	6	—	—	—	1	2	—	—	—	1	2	—	—	8A
—	—	6	—	—	—	—	2	—	—	—	—	—	—	—	81
3	9	13	—	—	1	2	2	—	—	2	2	3	—	—	82
3	9	13	—	—	1	2	2	—	—	2	2	3	—	—	8B
—	—	—	—	—	—	—	—	—	—	—	—	—	—	—	83
6	16	39	5	7	3	13	39	3	3	2	11	22	1	2	9
—	2	15	—	—	—	2	8	—	—	—	3	8	—	—	9A
—	2	15	—	—	—	2	8	—	—	—	3	8	—	—	91
6	14	24	5	7	3	11	31	3	3	2	8	14	7	2	9B
—	—	—	—	—	—	—	—	—	—	—	—	—	—	—	92
—	4	11	—	—	—	3	13	—	—	—	2	7	—	—	93
—	—	—	—	—	—	—	—	—	—	—	—	—	—	—	94
—	4	5	—	—	—	1	1	—	—	—	3	2	—	—	95
—	—	—	—	—	—	2	—	—	—	—	1	1	—	—	96
1	1	1	—	—	—	2	14	—	—	1	1	2	—	—	97
5	5	7	5	7	3	3	3	3	3	1	1	2	1	2	98
141	160	447	81	169	97	114	487	44	80	103	118	268	58	110	

segue TAV. 17 - Imprese, unità locali e relativi addetti

N. Classificazione	RAMI E CLASSI DI ATTIVITÀ ECONOMICA	015 CALOSSO					016 CAMERANO CASASCO				
		Imprese	Unità locali				Imprese	Unità locali			
			TOTALE		di cui artigiane			TOTALE		di cui artigiane	
			Unità locali	Addetti	Unità locali	Addetti		Unità locali	Addetti	Unità locali	Addetti
0	Agricoltura, caccia, foreste e pesca	8	8	14	6	6	1	1	1	1	1
01	Agricoltura e caccia	—	—	—	—	—	—	—	—	—	—
02	Foreste	—	—	—	—	—	—	—	—	—	—
03	Pesca	—	—	—	—	—	—	—	—	—	—
04	Attività connesse con l'agricoltura	8	8	14	6	6	1	1	1	1	1
1	Energia, gas e acqua	—	—	—	—	—	—	—	—	—	—
1A	Estrazione di combustibili - industria petrolifera	—	—	—	—	—	—	—	—	—	—
11	Estrazione e agglomerazione di combustibili solidi	—	—	—	—	—	—	—	—	—	—
12	Cokerie	—	—	—	—	—	—	—	—	—	—
13	Industria dell'estrazione di petrolio e gas naturali	—	—	—	—	—	—	—	—	—	—
14	Industria petrolifera	—	—	—	—	—	—	—	—	—	—
15	Industria dei combustibili nucleari	—	—	—	—	—	—	—	—	—	—
1B	Energia elettrica, gas e acqua	—	—	—	—	—	—	—	—	—	—
16	Produzione, distribuzione energia elettrica, gas	—	—	—	—	—	—	—	—	—	—
17	Raccolta, depurazione e distribuzione d'acqua	—	—	—	—	—	—	—	—	—	—
2	Industrie estrattive - industrie manifatturiere per trasformazione minerali - industrie chimiche	—	—	—	—	—	1	1	25	—	—
21	Estrazione e preparazione di minerali metalliferi	—	—	—	—	—	—	—	—	—	—
22	Produzione e prima trasformazione dei metalli	—	—	—	—	—	—	—	—	—	—
23	Estraz. minerali non metalliferi e non energetici; torbiere	—	—	—	—	—	—	—	—	—	—
24	Lavorazione dei minerali non metalliferi	—	—	—	—	—	1	1	25	—	—
25	Industrie chimiche	—	—	—	—	—	—	—	—	—	—
26	Produzione di fibre artificiali e sintetiche	—	—	—	—	—	—	—	—	—	—
3	Industrie manifatturiere per lavorazione e trasformazione metalli; meccanica di precisione	4	4	12	4	12	2	2	2	2	2
31	Costruzione di prodotti in metallo	2	2	4	2	4	2	2	2	2	2
32	Costruzione, installazione macchine e materiale meccanico	2	2	8	2	8	—	—	—	—	—
33	Costruzione, installazione e riparazione macchine ufficio	—	—	—	—	—	—	—	—	—	—
34	Costruzione e installazione impianti	—	—	—	—	—	—	—	—	—	—
35	Costruzione, montaggio autoveicoli e carrozzerie	—	—	—	—	—	—	—	—	—	—
36	Industria della costruzione di altri mezzi di trasporto	—	—	—	—	—	—	—	—	—	—
37	Costruzione apparecchi di precisione; orologeria	—	—	—	—	—	—	—	—	—	—
4	Industrie manifatturiere alimentari, tessili, pelli, cuoio, abbigliamento, legno, mobilio e altre	8	9	23	7	21	1	1	2	1	2
41	Industrie alimentari di base	1	2	5	1	4	1	1	2	1	2
42	Industrie zucchero, bevande e tabacco	4	4	10	3	9	—	—	—	—	—
43	Industrie tessili	—	—	—	—	—	—	—	—	—	—
44	Industrie delle pelli e del cuoio	—	—	—	—	—	—	—	—	—	—
45	Industrie calzature, abbigliamento e biancheria casa	1	1	1	1	1	—	—	—	—	—
46	Industrie del legno e del mobile in legno	2	2	7	2	7	—	—	—	—	—
47	Industrie della carta; stampa ed editoria	—	—	—	—	—	—	—	—	—	—
48	Industrie gomma e manufatti di materie plastiche	—	—	—	—	—	—	—	—	—	—
49	Industrie manifatturiere diverse	—	—	—	—	—	—	—	—	—	—
5	Industrie costruzioni, installazioni impianti edilizia	20	20	41	20	41	9	9	17	9	17
50	Edilizia e genio civile	20	20	41	20	41	9	9	17	9	17
6	Commercio, pubblici esercizi e alberghi; riparazioni beni di consumo e veicoli	40	42	77	4	5	9	9	13	—	—
6A	Commercio, pubblici esercizi e alberghi	36	38	72	—	—	9	9	13	—	—
61	Commercio all'ingrosso	8	8	29	—	—	—	—	—	—	—
62	Commercio all'ingrosso di materiali vari da recupero	—	—	—	—	—	—	—	—	—	—
63	Intermediari del commercio	4	4	4	—	—	—	—	—	—	—
64	Comm. minuto alimentari, abbigl., arredam.; farmacie	18	18	26	—	—	5	5	8	—	—
65	Comm. minuto veicoli, natanti, carburanti, libri, articoli vari	3	5	5	—	—	3	3	4	—	—
66	Pubblici esercizi ed esercizi alberghieri	3	3	8	—	—	1	1	1	—	—
6B	Riparazioni di beni di consumo e di veicoli	4	4	5	4	5	—	—	—	—	—
67	Riparazioni di beni di consumo e di veicoli	4	4	5	4	5	—	—	—	—	—
7	Trasporti e comunicazioni	9	11	18	9	10	2	3	7	2	5
71	Ferrovie	—	1	4	—	—	—	—	—	—	—
72	Altri trasporti terrestri	9	9	10	9	10	2	2	5	2	5
73	Trasporti fluviali, lacuali e lagunari	—	—	—	—	—	—	—	—	—	—
74	Trasporti marittimi e cabotaggio	—	—	—	—	—	—	—	—	—	—
75	Trasporti aerei	—	—	—	—	—	—	—	—	—	—
76	Attività connesse ai trasporti	—	—	—	—	—	—	—	—	—	—
77	Agenzie viaggio, intermediari trasporti, magazzini	—	—	—	—	—	—	—	—	—	—
79	Comunicazioni	—	1	4	—	—	—	1	2	—	—
8	Credito e assicurazione, servizi imprese; noleggio	1	3	5	—	—	—	—	—	—	—
8A	Credito e assicurazione	—	1	3	—	—	—	—	—	—	—
81	Istituti di credito	—	1	3	—	—	—	—	—	—	—
82	Assicurazione	—	—	—	—	—	—	—	—	—	—
8B	Servizi prestati alle imprese; noleggio	1	2	2	—	—	—	—	—	—	—
83	Ausiliari finanziari, assicurazioni, servizi alle imprese	1	2	2	—	—	—	—	—	—	—
84	Noleggio di beni mobili	—	—	—	—	—	—	—	—	—	—
9	Pubblica amministrazione; servizi pubblici e privati	5	13	30	4	4	1	5	7	1	1
9A	Pubblica amministrazione	—	1	8	—	—	—	1	3	—	—
91	Pubblica amministrazione, sicurezza sociale obbligatoria	—	1	8	—	—	—	1	3	—	—
9B	Servizi pubblici e privati	5	12	22	4	4	1	4	4	1	1
92	Servizi d'igiene pubblica ed amministrazione di cimiteri	—	—	—	—	—	—	—	—	—	—
93	Istruzione	—	3	7	—	—	—	1	2	—	—
94	Ricerca e sviluppo	—	—	—	—	—	—	—	—	—	—
95	Sanità e servizi veterinari	—	2	1	—	—	—	1	—	—	—
96	Altri servizi sociali	—	2	3	—	—	—	1	1	—	—
97	Servizi ricreativi ed altri servizi culturali	1	1	7	—	—	—	—	—	—	—
98	Servizi personali	4	4	4	4	4	1	1	1	1	1
	TOTALE	95	110	220	54	99	26	31	74	16	28

per Comune e per ramo e classe di attività economica

017 CANELLI					018 CANTARANA					019 CAPRIGLIO					N. Classifi- cazione
Imprese	Unità locali				Imprese	Unità locali				Imprese	Unità locali				
	TOTALE		di cui artigiane			TOTALE		di cui artigiane			TOTALE		di cui artigiane		
	Unità locali	Addetti	Unità locali	Addetti		Unità locali	Addetti	Unità locali	Addetti		Unità locali	Addetti	Unità locali	Addetti	
2	2	3	2	3	6	6	6	6	6	—	—	—	—	—	0
—	—	—	—	—	—	—	—	—	—	—	—	—	—	—	01
—	—	—	—	—	1	1	1	1	1	—	—	—	—	—	02
—	—	—	—	—	—	—	—	—	—	—	—	—	—	—	03
2	2	3	2	3	5	5	5	5	5	—	—	—	—	—	04
—	4	46	—	—	—	—	—	—	—	—	—	—	—	—	1
—	—	—	—	—	—	—	—	—	—	—	—	—	—	—	1A
—	—	—	—	—	—	—	—	—	—	—	—	—	—	—	11
—	—	—	—	—	—	—	—	—	—	—	—	—	—	—	12
—	—	—	—	—	—	—	—	—	—	—	—	—	—	—	13
—	—	—	—	—	—	—	—	—	—	—	—	—	—	—	14
—	4	46	—	—	—	—	—	—	—	—	—	—	—	—	15
—	3	42	—	—	—	—	—	—	—	—	—	—	—	—	16
—	1	4	—	—	—	—	—	—	—	—	—	—	—	—	17
3	3	23	3	23	—	—	—	—	—	—	—	—	—	—	2
—	—	—	—	—	—	—	—	—	—	—	—	—	—	—	21
—	—	—	—	—	—	—	—	—	—	—	—	—	—	—	22
3	3	23	3	23	—	—	—	—	—	—	—	—	—	—	23
—	—	—	—	—	—	—	—	—	—	—	—	—	—	—	24
—	—	—	—	—	—	—	—	—	—	—	—	—	—	—	25
—	—	—	—	—	—	—	—	—	—	—	—	—	—	—	26
50	52	327	44	166	4	4	31	4	31	—	—	—	—	—	3
14	14	61	13	51	4	4	31	4	31	—	—	—	—	—	31
27	29	246	22	95	—	—	—	—	—	—	—	—	—	—	32
2	2	6	2	6	—	—	—	—	—	—	—	—	—	—	33
6	6	13	6	13	—	—	—	—	—	—	—	—	—	—	34
—	—	—	—	—	—	—	—	—	—	—	—	—	—	—	35
—	—	—	—	—	—	—	—	—	—	—	—	—	—	—	36
1	1	1	1	1	—	—	—	—	—	—	—	—	—	—	37
94	109	1.407	71	240	3	3	31	2	3	2	2	3	2	3	4
11	11	31	10	30	1	1	2	1	2	1	1	2	1	2	41
23	35	833	6	22	—	—	—	—	—	—	—	—	—	—	42
2	2	3	2	3	—	—	—	—	—	—	—	—	—	—	43
—	—	—	—	—	—	—	—	—	—	—	—	—	—	—	44
10	12	20	11	17	—	—	—	—	—	—	—	—	—	—	45
39	39	395	33	114	1	1	1	1	1	1	1	1	1	1	46
5	5	29	5	29	—	—	—	—	—	—	—	—	—	—	47
2	2	9	2	9	1	1	28	—	—	—	—	—	—	—	48
2	3	87	2	16	—	—	—	—	—	—	—	—	—	—	49
158	165	346	157	283	13	13	47	11	34	2	2	5	2	5	5
158	165	346	157	283	13	13	47	11	34	2	2	5	2	5	50
362	370	794	46	101	8	8	13	2	2	4	4	6	—	—	6
317	324	693	—	—	6	6	11	—	—	4	4	6	—	—	6A
27	29	108	—	—	3	3	6	—	—	2	2	4	—	—	61
1	1	3	—	—	—	—	—	—	—	—	—	—	—	—	62
23	24	32	—	—	—	—	—	—	—	—	—	—	—	—	63
187	191	346	—	—	2	2	3	—	—	1	1	1	—	—	64
56	56	140	—	—	—	—	—	—	—	—	—	—	—	—	65
23	23	64	—	—	1	1	2	—	—	1	1	1	—	—	66
45	46	101	46	101	2	2	2	2	2	—	—	—	—	—	6B
45	46	101	46	101	2	2	2	2	2	—	—	—	—	—	67
55	78	198	53	78	5	6	17	4	5	—	—	—	—	—	7
—	1	14	—	—	—	—	—	—	—	—	—	—	—	—	71
54	57	103	53	78	5	5	15	4	5	—	—	—	—	—	72
—	—	—	—	—	—	—	—	—	—	—	—	—	—	—	73
—	—	—	—	—	—	—	—	—	—	—	—	—	—	—	74
—	—	—	—	—	—	—	—	—	—	—	—	—	—	—	75
—	—	—	—	—	—	—	—	—	—	—	—	—	—	—	76
1	18	25	—	—	—	—	—	—	—	—	—	—	—	—	77
—	2	56	—	—	—	—	—	—	—	—	—	—	—	—	79
39	71	183	1	1	2	2	5	—	—	—	—	—	—	—	8
1	7	58	—	—	—	—	—	—	—	—	—	—	—	—	8A
—	4	52	—	—	—	—	—	—	—	—	—	—	—	—	81
1	3	6	—	—	—	—	—	—	—	—	—	—	—	—	82
38	64	125	7	7	2	2	5	—	—	—	—	—	—	—	8B
38	64	125	1	1	2	2	5	—	—	—	—	—	—	—	83
—	—	—	—	—	—	—	—	—	—	—	—	—	—	—	84
54	128	552	46	75	—	2	6	—	—	—	—	—	—	—	9
—	16	91	—	—	—	1	3	—	—	—	—	—	—	—	9A
—	16	91	—	—	—	1	3	—	—	—	—	—	—	—	91
54	112	461	46	75	—	1	3	—	—	—	—	—	—	—	9B
—	1	8	—	—	—	—	—	—	—	—	—	—	—	—	92
1	16	170	—	—	—	1	3	—	—	—	—	—	—	—	93
—	—	—	—	—	—	—	—	—	—	—	—	—	—	—	94
1	18	147	—	—	—	—	—	—	—	—	—	—	—	—	95
—	17	33	—	—	—	—	—	—	—	—	—	—	—	—	96
5	13	26	—	—	—	—	—	—	—	—	—	—	—	—	97
47	47	77	46	75	—	—	—	—	—	—	—	—	—	—	98
817	982	3.879	423	970	41	44	156	29	81	8	11	18	4	8	

segue TAV. 17 - Imprese, unità locali e relativi addetti

N. Classificazione	RAMI E CLASSI DI ATTIVITÀ ECONOMICA	020 CASORZO					021 CASSINASCO				
		Imprese	Unità locali				Imprese	Unità locali			
			TOTALE		di cui artigiane			TOTALE		di cui artigiane	
			Unità locali	Addetti	Unità locali	Addetti		Unità locali	Addetti	Unità locali	Addetti
0	Agricoltura, caccia, foreste e pesca	4	4	12	3	6	2	2	25	1	1
01	Agricoltura e caccia	—	—	—	—	—	—	—	—	—	—
02	Foreste	—	—	—	—	—	—	—	—	—	—
03	Pesca	—	—	—	—	—	—	—	—	—	—
04	Attività connesse con l'agricoltura	4	4	12	3	6	2	2	25	1	1
1	Energia, gas e acqua	—	—	—	—	—	—	—	—	—	—
1A	Estrazione di combustibili - industria petrolifera	—	—	—	—	—	—	—	—	—	—
11	Estrazione e agglomerazione di combustibili solidi	—	—	—	—	—	—	—	—	—	—
12	Cokerie	—	—	—	—	—	—	—	—	—	—
13	Industria dell'estrazione di petrolio e gas naturali	—	—	—	—	—	—	—	—	—	—
14	Industria petrolifera	—	—	—	—	—	—	—	—	—	—
15	Industria dei combustibili nucleari	—	—	—	—	—	—	—	—	—	—
1B	Energia elettrica, gas e acqua	—	—	—	—	—	—	—	—	—	—
16	Produzione, distribuzione energia elettrica, gas	—	—	—	—	—	—	—	—	—	—
17	Raccolta, depurazione e distribuzione d'acqua	—	—	—	—	—	—	—	—	—	—
2	Industrie estrattive - industrie manifatturiere per trasformazione minerali - industrie chimiche	—	—	—	—	—	—	—	—	—	—
21	Estrazione e preparazione di minerali metalliferi	—	—	—	—	—	—	—	—	—	—
22	Produzione e prima trasformazione dei metalli	—	—	—	—	—	—	—	—	—	—
23	Estraz. minerali non metalliferi e non energetici; torbiere	—	—	—	—	—	—	—	—	—	—
24	Lavorazione dei minerali non metalliferi	—	—	—	—	—	—	—	—	—	—
25	Industrie chimiche	—	—	—	—	—	—	—	—	—	—
26	Produzione di fibre artificiali e sintetiche	—	—	—	—	—	—	—	—	—	—
3	Industrie manifatturiere per lavorazione e trasformazione metalli; meccanica di precisione	4	4	8	4	8	1	1	1	1	1
31	Costruzione di prodotti in metallo	2	2	5	2	5	1	1	1	1	1
32	Costruzione, installazione macchine e materiale meccanico	1	1	2	1	2	—	—	—	—	—
33	Costruzione, installazione e riparazione macchine ufficio	—	—	—	—	—	—	—	—	—	—
34	Costruzione e installazione impianti	1	1	1	1	1	—	—	—	—	—
35	Costruzione, montaggio autoveicoli e carrozzerie	—	—	—	—	—	—	—	—	—	—
36	Industria della costruzione di altri mezzi di trasporto	—	—	—	—	—	—	—	—	—	—
37	Costruzione apparecchi di precisione; orologeria	—	—	—	—	—	—	—	—	—	—
4	Industrie manifatturiere alimentari, tessili, pelli, cuoio, abbigliamento, legno, mobilio e altre	5	6	24	5	13	4	4	60	2	5
41	Industrie alimentari di base	2	2	9	2	9	—	—	—	—	—
42	Industrie zucchero, bevande e tabacco	—	—	—	—	—	—	—	—	—	—
43	Industrie tessili	—	—	—	—	—	—	—	—	—	—
44	Industrie delle pelli e del cuoio	—	—	—	—	—	—	—	—	—	—
45	Industrie calzature, abbigliamento e biancheria casa	2	3	13	2	2	1	1	34	—	—
46	Industrie del legno e del mobile in legno	1	1	2	1	2	1	1	3	1	3
47	Industrie della carta; stampa ed editoria	—	—	—	—	—	—	—	—	—	—
48	Industrie gomma e manufatti di materie plastiche	—	—	—	—	—	2	2	23	1	2
49	Industrie manifatturiere diverse	—	—	—	—	—	—	—	—	—	—
5	Industrie costruzioni, installazioni impianti edilizia	8	8	27	8	27	4	4	12	4	12
50	Edilizia e genio civile	8	8	27	8	27	4	4	12	4	12
6	Commercio, pubblici esercizi e alberghi; riparazioni beni di consumo e veicoli	22	26	34	1	1	17	17	31	—	—
6A	Commercio, pubblici esercizi e alberghi	21	25	33	—	—	17	17	31	—	—
61	Commercio all'ingrosso	3	3	6	—	—	2	2	5	—	—
62	Commercio all'ingrosso di materiali vari da recupero	—	—	—	—	—	—	—	—	—	—
63	Intermediari del commercio	4	4	4	—	—	—	—	—	—	—
64	Comm. minuto alimentari, abbigl., arredam.; farmacie	11	13	18	—	—	6	6	11	—	—
65	Comm. minuto veicoli, natanti, carburanti, libri, articoli vari	3	5	5	—	—	4	4	4	—	—
66	Pubblici esercizi ed esercizi alberghieri	—	—	—	—	—	5	5	11	—	—
6B	Riparazioni di beni di consumo e di veicoli	1	1	1	1	1	—	—	—	—	—
67	Riparazioni di beni di consumo e di veicoli	1	1	1	1	1	—	—	—	—	—
7	Trasporti e comunicazioni	3	6	6	3	4	3	4	5	3	3
71	Ferrovie	—	—	—	—	—	—	—	—	—	—
72	Altri trasporti terrestri	3	3	4	3	4	3	3	3	3	3
73	Trasporti fluviali, lacuali e lagunari	—	—	—	—	—	—	—	—	—	—
74	Trasporti marittimi e cabotaggio	—	—	—	—	—	—	—	—	—	—
75	Trasporti aerei	—	—	—	—	—	—	—	—	—	—
76	Attività connesse ai trasporti	—	—	—	—	—	—	—	—	—	—
77	Agenzie viaggio, intermediari trasporti, magazzini	—	2	—	—	—	—	—	—	—	—
79	Comunicazioni	—	1	2	—	—	—	1	2	—	—
8	Credito e assicurazione, servizi imprese; noleggio	1	2	3	—	—	—	—	—	—	—
8A	Credito e assicurazione	—	1	2	—	—	—	—	—	—	—
81	Istituti di credito	—	1	2	—	—	—	—	—	—	—
82	Assicurazione	—	—	—	—	—	—	—	—	—	—
8B	Servizi prestati alle imprese; noleggio	1	1	1	—	—	—	—	—	—	—
83	Ausiliari finanziari, assicurazioni, servizi alle imprese	1	1	1	—	—	—	—	—	—	—
84	Noleggio di beni mobili	—	—	—	—	—	—	—	—	—	—
9	Pubblica amministrazione; servizi pubblici e privati	2	8	19	2	2	—	5	8	—	—
9A	Pubblica amministrazione	—	1	6	—	—	—	1	3	—	—
91	Pubblica amministrazione, sicurezza sociale obbligatoria	—	1	6	—	—	—	1	3	—	—
9B	Servizi pubblici e privati	2	7	13	2	2	—	4	5	—	—
92	Servizi d'igiene pubblica ed amministrazione di cimiteri	—	—	—	—	—	—	1	1	—	—
93	Istruzione	—	2	5	—	—	—	1	3	—	—
94	Ricerca e sviluppo	—	—	—	—	—	—	—	—	—	—
95	Sanità e servizi veterinari	—	1	1	—	—	—	2	1	—	—
96	Altri servizi sociali	—	2	5	—	—	—	—	—	—	—
97	Servizi ricreativi ed altri servizi culturali	—	—	—	—	—	—	—	—	—	—
98	Servizi personali	2	2	2	2	2	—	—	—	—	—
	TOTALE	49	64	133	26	61	31	37	142	11	22

per Comune e per ramo e classe di attività economica

022 CASTAGNOLE DELLE LANZE					023 CASTAGNOLE MONFERRATO					024 CASTEL BOGLIONE					N. Classificazione
Imprese	Unità locali				Imprese	Unità locali				Imprese	Unità locali				
	TOTALE		di cui artigiane			TOTALE		di cui artigiane			TOTALE		di cui artigiane		
	Unità locali	Addetti	Unità locali	Addetti		Unità locali	Addetti	Unità locali	Addetti		Unità locali	Addetti	Unità locali	Addetti	
4	4	6	3	3	4	4	20	1	4	2	2	16	—	—	0
—	—	—	—	—	—	—	—	—	—	—	—	—	—	—	01
1	1	1	1	1	—	—	—	—	—	—	—	—	—	—	02
—	—	—	—	—	—	—	—	—	—	—	—	—	—	—	03
3	3	5	2	2	4	4	20	1	4	2	2	16	—	—	04
—	1	1	—	—	—	—	—	—	—	—	—	—	—	—	1
—	—	—	—	—	—	—	—	—	—	—	—	—	—	—	1A
—	—	—	—	—	—	—	—	—	—	—	—	—	—	—	11
—	—	—	—	—	—	—	—	—	—	—	—	—	—	—	12
—	—	—	—	—	—	—	—	—	—	—	—	—	—	—	13
—	—	—	—	—	—	—	—	—	—	—	—	—	—	—	14
—	—	—	—	—	—	—	—	—	—	—	—	—	—	—	15
—	7	7	—	—	—	—	—	—	—	—	—	—	—	—	1B
—	—	—	—	—	—	—	—	—	—	—	—	—	—	—	16
—	1	1	—	—	—	—	—	—	—	—	—	—	—	—	17
6	8	51	1	1	1	1	24	—	—	—	—	—	—	—	2
—	—	—	—	—	—	—	—	—	—	—	—	—	—	—	21
—	—	—	—	—	—	—	—	—	—	—	—	—	—	—	22
1	3	15	—	—	—	—	—	—	—	—	—	—	—	—	23
4	4	30	1	1	1	1	24	—	—	—	—	—	—	—	24
1	1	6	—	—	—	—	—	—	—	—	—	—	—	—	25
—	—	—	—	—	—	—	—	—	—	—	—	—	—	—	26
13	13	30	13	30	8	8	45	8	45	2	2	2	2	2	3
8	8	16	8	16	6	6	11	6	11	2	2	2	2	2	31
2	2	10	2	10	—	—	—	—	—	—	—	—	—	—	32
—	—	—	—	—	—	—	—	—	—	—	—	—	—	—	33
1	1	2	1	2	2	2	34	2	34	—	—	—	—	—	34
—	—	—	—	—	—	—	—	—	—	—	—	—	—	—	35
—	—	—	—	—	—	—	—	—	—	—	—	—	—	—	36
2	2	2	2	2	—	—	—	—	—	—	—	—	—	—	37
28	30	413	23	59	8	8	15	8	15	1	1	1	1	1	4
7	7	22	7	22	2	2	4	2	4	—	—	—	—	—	41
7	7	103	3	10	—	—	—	—	—	—	—	—	—	—	42
—	1	157	—	—	—	—	—	—	—	—	—	—	—	—	43
—	—	—	—	—	—	—	—	—	—	—	—	—	—	—	44
1	1	1	1	1	3	3	3	3	3	—	—	—	—	—	45
12	13	129	11	25	2	2	6	2	6	1	1	1	1	1	46
1	1	1	1	1	1	1	2	1	2	—	—	—	—	—	47
—	—	—	—	—	—	—	—	—	—	—	—	—	—	—	48
—	—	—	—	—	—	—	—	—	—	—	—	—	—	—	49
72	72	184	66	170	8	8	24	8	24	14	14	30	14	30	5
72	72	184	66	170	8	8	24	8	24	14	14	30	14	30	50
112	117	287	12	22	25	27	47	3	3	12	12	21	—	—	6
100	105	265	—	—	22	24	44	—	—	12	12	21	—	—	6A
6	7	104	—	—	—	—	—	—	—	1	1	1	—	—	61
—	—	—	—	—	—	—	—	—	—	—	—	—	—	—	62
9	9	13	—	—	1	1	1	—	—	1	1	2	—	—	63
63	63	105	—	—	16	17	32	—	—	6	6	12	—	—	64
13	17	25	—	—	1	1	1	—	—	1	1	1	—	—	65
9	9	18	—	—	4	5	10	—	—	3	3	5	—	—	66
12	12	22	12	22	3	3	3	3	3	—	—	—	—	—	6B
12	12	22	12	22	3	3	3	3	3	—	—	—	—	—	67
12	19	84	10	13	—	1	4	—	—	3	4	5	3	3	7
—	1	44	—	—	—	—	—	—	—	—	—	—	—	—	71
12	12	27	10	13	—	—	—	—	—	3	3	3	3	3	72
—	—	—	—	—	—	—	—	—	—	—	—	—	—	—	73
—	—	—	—	—	—	—	—	—	—	—	—	—	—	—	74
—	—	—	—	—	—	—	—	—	—	—	—	—	—	—	75
—	—	—	—	—	—	—	—	—	—	—	—	—	—	—	76
—	4	—	—	—	—	—	—	—	—	—	—	—	—	—	77
—	2	13	—	—	—	1	4	—	—	—	1	2	—	—	79
4	14	24	—	—	4	7	10	—	—	—	—	—	—	—	8
—	2	9	—	—	—	2	4	—	—	—	—	—	—	—	8A
—	2	9	—	—	—	2	4	—	—	—	—	—	—	—	81
—	—	—	—	—	—	—	—	—	—	—	—	—	—	—	82
4	12	15	—	—	4	5	6	—	—	—	—	—	—	—	8B
4	12	15	—	—	4	5	6	—	—	—	—	—	—	—	83
—	—	—	—	—	—	—	—	—	—	—	—	—	—	—	84
11	32	84	12	13	2	8	16	2	2	1	6	9	1	1	9
—	3	15	—	—	—	2	9	—	—	—	7	4	—	—	9A
—	3	15	—	—	—	2	9	—	—	—	1	4	—	—	91
11	29	69	12	13	2	6	7	2	2	7	5	5	7	7	9B
—	3	2	—	—	—	—	—	—	—	—	—	—	—	—	92
—	4	45	—	—	—	3	4	—	—	—	3	4	—	—	93
—	—	—	—	—	—	—	—	—	—	—	—	—	—	—	94
—	4	4	—	—	—	1	1	—	—	—	1	—	—	—	95
—	4	3	—	—	—	—	—	—	—	—	—	—	—	—	96
—	2	2	—	—	—	—	—	—	—	—	—	—	—	—	97
11	12	13	12	13	2	2	2	2	2	1	1	1	1	1	98
262	310	1.164	140	311	60	72	205	30	93	35	41	84	21	37	

segue TAV. 17 - Imprese, unità locali e relativi addetti

N. Classificazione	RAMI E CLASSI DI ATTIVITÀ ECONOMICA	025 CASTELL'ALFERO					026 CASTELLERO				
		Imprese	Unità locali				Imprese	Unità locali			
			TOTALE		di cui artigiane			TOTALE		di cui artigiane	
			Unità locali	Addetti	Unità locali	Addetti		Unità locali	Addetti	Unità locali	Addetti
0	Agricoltura, caccia, foreste e pesca	4	4	5	4	5	—	—	—	—	—
01	Agricoltura e caccia	—	—	—	—	—	—	—	—	—	—
02	Foreste	1	1	1	1	1	—	—	—	—	—
03	Pesca	—	—	—	—	—	—	—	—	—	—
04	Attività connesse con l'agricoltura	3	3	4	3	4	—	—	—	—	—
1	Energia, gas e acqua	—	—	—	—	—	—	—	—	—	—
1A	Estrazione di combustibili - industria petrolifera	—	—	—	—	—	—	—	—	—	—
11	Estrazione e agglomerazione di combustibili solidi	—	—	—	—	—	—	—	—	—	—
12	Cokerie	—	—	—	—	—	—	—	—	—	—
13	Industria dell'estrazione di petrolio e gas naturali	—	—	—	—	—	—	—	—	—	—
14	Industria petrolifera	—	—	—	—	—	—	—	—	—	—
15	Industria dei combustibili nucleari	—	—	—	—	—	—	—	—	—	—
1B	Energia elettrica, gas e acqua	—	—	—	—	—	—	—	—	—	—
16	Produzione, distribuzione energia elettrica, gas	—	—	—	—	—	—	—	—	—	—
17	Raccolta, depurazione e distribuzione d'acqua	—	—	—	—	—	—	—	—	—	—
2	Industrie estrattive - industrie manifatturiere per trasformazione minerali - industrie chimiche	2	2	36	1	2	—	—	—	—	—
21	Estrazione e preparazione di minerali metalliferi	—	—	—	—	—	—	—	—	—	—
22	Produzione e prima trasformazione dei metalli	—	—	—	—	—	—	—	—	—	—
23	Estraz. minerali non metalliferi e non energetici; torbiere	—	—	—	—	—	—	—	—	—	—
24	Lavorazione dei minerali non metalliferi	2	2	36	1	2	—	—	—	—	—
25	Industrie chimiche	—	—	—	—	—	—	—	—	—	—
26	Produzione di fibre artificiali e sintetiche	—	—	—	—	—	—	—	—	—	—
3	Industrie manifatturiere per lavorazione e trasformazione metalli; meccanica di precisione	24	24	438	18	86	1	1	1	1	1
31	Costruzione di prodotti in metallo	10	10	41	10	41	1	1	1	1	1
32	Costruzione, installazione macchine e materiale meccanico	10	10	143	6	29	—	—	—	—	—
33	Costruzione, installazione e riparazione macchine ufficio	—	—	—	—	—	—	—	—	—	—
34	Costruzione e installazione impianti	2	2	133	1	2	—	—	—	—	—
35	Costruzione, montaggio autoveicoli e carrozzerie	2	2	121	1	14	—	—	—	—	—
36	Industria della costruzione di altri mezzi di trasporto	—	—	—	—	—	—	—	—	—	—
37	Costruzione apparecchi di precisione; orologeria	—	—	—	—	—	—	—	—	—	—
4	Industrie manifatturiere alimentari, tessili, pelli, cuoio, abbigliamento, legno, mobilio e altre	23	25	112	22	54	3	3	5	3	5
41	Industrie alimentari di base	3	3	42	2	4	—	—	—	—	—
42	Industrie zucchero, bevande e tabacco	1	1	2	—	—	—	—	—	—	—
43	Industrie tessili	1	1	1	1	1	—	—	—	—	—
44	Industrie delle pelli e del cuoio	—	—	—	—	—	—	—	—	—	—
45	Industrie calzature, abbigliamento e biancheria casa	1	1	1	1	1	—	—	—	—	—
46	Industrie del legno e del mobile in legno	11	13	33	13	33	1	1	1	1	1
47	Industrie della carta; stampa ed editoria	3	3	10	3	10	—	—	—	—	—
48	Industrie gomma e manufatti di materie plastiche	—	—	—	—	—	1	1	3	1	3
49	Industrie manifatturiere diverse	3	3	23	2	5	1	1	1	1	1
5	Industrie costruzioni, installazioni impianti edilizia	36	36	79	35	78	3	3	4	3	4
50	Edilizia e genio civile	36	36	79	35	78	3	3	4	3	4
6	Commercio, pubblici esercizi e alberghi; riparazioni beni di consumo e veicoli	59	62	109	5	7	2	2	3	—	—
6A	Commercio, pubblici esercizi e alberghi	54	57	102	—	—	2	2	3	—	—
61	Commercio all'ingrosso	5	7	18	—	—	—	—	—	—	—
62	Commercio all'ingrosso di materiali vari da recupero	—	—	—	—	—	—	—	—	—	—
63	Intermediari del commercio	5	5	5	—	—	1	1	1	—	—
64	Comm. minuto alimentari, abbigl., arredam.; farmacie	29	29	49	—	—	—	—	—	—	—
65	Comm. minuto veicoli, natanti, carburanti, libri, articoli vari	8	9	10	—	—	1	1	2	—	—
66	Pubblici esercizi ed esercizi alberghieri	7	7	20	—	—	—	—	—	—	—
6B	Riparazioni di beni di consumo e di veicoli	5	5	7	5	7	—	—	—	—	—
67	Riparazioni di beni di consumo e di veicoli	5	5	7	5	7	—	—	—	—	—
7	Trasporti e comunicazioni	18	21	44	17	24	1	1	1	1	1
71	Ferrovie	—	1	11	—	—	—	—	—	—	—
72	Altri trasporti terrestri	18	18	26	17	24	1	1	1	1	1
73	Trasporti fluviali, lacuali e lagunari	—	—	—	—	—	—	—	—	—	—
74	Trasporti marittimi e cabotaggio	—	—	—	—	—	—	—	—	—	—
75	Trasporti aerei	—	—	—	—	—	—	—	—	—	—
76	Attività connesse ai trasporti	—	—	—	—	—	—	—	—	—	—
77	Agenzie viaggio, intermediari trasporti, magazzini	—	—	—	—	—	—	—	—	—	—
79	Comunicazioni	—	2	7	—	—	—	—	—	—	—
8	Credito e assicurazione, servizi imprese; noleggio	4	7	11	—	—	—	—	—	—	—
8A	Credito e assicurazione	—	2	6	—	—	—	—	—	—	—
81	Istituti di credito	—	2	6	—	—	—	—	—	—	—
82	Assicurazione	—	—	—	—	—	—	—	—	—	—
8B	Servizi prestati alle imprese; noleggio	4	5	5	—	—	—	—	—	—	—
83	Ausiliari finanziari, assicurazioni, servizi alle imprese	3	4	4	—	—	—	—	—	—	—
84	Noleggio di beni mobili	1	1	1	—	—	—	—	—	—	—
9	Pubblica amministrazione; servizi pubblici e privati	6	17	64	5	6	—	2	5	—	—
9A	Pubblica amministrazione	—	2	10	—	—	—	1	4	—	—
91	Pubblica amministrazione, sicurezza sociale obbligatoria	—	2	10	—	—	—	1	4	—	—
9B	Servizi pubblici e privati	6	15	54	5	6	—	1	1	—	—
92	Servizi d'igiene pubblica ed amministrazione di cimiteri	—	—	—	—	—	—	—	—	—	—
93	Istruzione	—	5	40	—	—	—	1	1	—	—
94	Ricerca e sviluppo	—	—	—	—	—	—	—	—	—	—
95	Sanità e servizi veterinari	—	2	2	—	—	—	—	—	—	—
96	Altri servizi sociali	—	2	5	—	—	—	—	—	—	—
97	Servizi ricreativi ed altri servizi culturali	1	1	1	—	—	—	—	—	—	—
98	Servizi personali	5	5	6	5	6	—	—	—	—	—
	TOTALE	176	198	898	107	262	10	12	19	8	11

per Comune e per ramo e classe di attività economica

027 CASTELLETTO MOLINA					028 CASTELLO DI ANNONE					029 CASTELNUOVO BELBO					N. Classificazione
Imprese	Unità locali				Imprese	Unità locali				Imprese	Unità locali				
	TOTALE		di cui artigiane			TOTALE		di cui artigiane			TOTALE		di cui artigiane		
	Unità locali	Addetti	Unità locali	Addetti		Unità locali	Addetti	Unità locali	Addetti		Unità locali	Addetti	Unità locali	Addetti	
—	—	—	—	—	1	1	1	1	1	1	1	7	—	—	0
—	—	—	—	—	—	—	—	—	—	—	—	—	—	—	01
—	—	—	—	—	1	1	1	1	1	—	—	—	—	—	02
—	—	—	—	—	—	—	—	—	—	—	—	—	—	—	03
—	—	—	—	—	—	—	—	—	—	1	1	7	—	—	04
—	—	—	—	—	—	—	—	—	—	—	—	—	—	—	1
—	—	—	—	—	—	—	—	—	—	—	—	—	—	—	1A
—	—	—	—	—	—	—	—	—	—	—	—	—	—	—	11
—	—	—	—	—	—	—	—	—	—	—	—	—	—	—	12
—	—	—	—	—	—	—	—	—	—	—	—	—	—	—	13
—	—	—	—	—	—	—	—	—	—	—	—	—	—	—	14
—	—	—	—	—	—	—	—	—	—	—	—	—	—	—	15
—	—	—	—	—	—	—	—	—	—	—	—	—	—	—	1B
—	—	—	—	—	—	—	—	—	—	—	—	—	—	—	16
—	—	—	—	—	—	—	—	—	—	—	—	—	—	—	17
—	—	—	—	—	2	3	48	1	1	—	—	—	—	—	2
—	—	—	—	—	—	—	—	—	—	—	—	—	—	—	21
—	—	—	—	—	—	1	35	—	—	—	—	—	—	—	22
—	—	—	—	—	2	2	13	1	1	—	—	—	—	—	23
—	—	—	—	—	—	—	—	—	—	—	—	—	—	—	24
—	—	—	—	—	—	—	—	—	—	—	—	—	—	—	25
—	—	—	—	—	—	—	—	—	—	—	—	—	—	—	26
—	—	—	—	—	6	8	40	5	9	2	2	2	2	2	3
—	—	—	—	—	4	4	21	3	7	1	1	1	1	1	31
—	—	—	—	—	1	1	1	1	1	—	—	—	—	—	32
—	—	—	—	—	—	—	—	—	—	—	—	—	—	—	33
—	—	—	—	—	—	2	17	—	—	—	—	—	—	—	34
—	—	—	—	—	—	—	—	—	—	1	1	1	1	1	35
—	—	—	—	—	1	1	1	1	1	—	—	—	—	—	36
—	—	—	—	—	—	—	—	—	—	—	—	—	—	—	37
—	—	—	—	—	15	16	67	14	48	6	6	17	5	10	4
—	—	—	—	—	5	5	13	4	8	3	3	6	3	6	41
—	—	—	—	—	—	—	—	—	—	—	—	—	—	—	42
—	—	—	—	—	3	3	6	3	6	—	—	—	—	—	43
—	—	—	—	—	—	—	—	—	—	—	—	—	—	—	44
—	—	—	—	—	2	2	19	2	19	1	1	7	—	—	45
—	—	—	—	—	3	3	6	3	6	2	2	4	2	4	46
—	—	—	—	—	1	1	3	1	3	—	—	—	—	—	47
—	—	—	—	—	1	1	6	1	6	—	—	—	—	—	48
—	—	—	—	—	—	—	14	—	—	—	—	—	—	—	49
3	3	4	3	4	16	16	31	16	31	8	8	14	8	14	5
3	3	4	3	4	16	16	31	16	31	8	8	14	8	14	50
4	4	7	—	—	36	38	83	2	4	25	25	52	—	—	6
4	4	7	—	—	34	36	79	—	—	25	25	52	—	—	6A
—	—	—	—	—	6	6	16	—	—	6	6	27	—	—	61
—	—	—	—	—	—	—	—	—	—	—	—	—	—	—	62
2	2	4	—	—	2	2	2	—	—	—	—	—	—	—	63
1	1	1	—	—	16	17	24	—	—	15	15	19	—	—	64
1	1	2	—	—	4	4	12	—	—	1	1	1	—	—	65
—	—	—	—	—	6	7	25	—	—	3	3	5	—	—	66
—	—	—	—	—	2	2	4	2	4	—	—	—	—	—	68
—	—	—	—	—	2	2	4	2	4	—	—	—	—	—	67
—	—	—	—	—	3	6	29	3	4	4	6	10	4	4	7
—	—	—	—	—	—	1	18	—	—	—	1	4	—	—	71
—	—	—	—	—	3	3	4	3	4	4	4	4	4	4	72
—	—	—	—	—	—	—	—	—	—	—	—	—	—	—	73
—	—	—	—	—	—	—	—	—	—	—	—	—	—	—	74
—	—	—	—	—	—	—	—	—	—	—	—	—	—	—	75
—	—	—	—	—	—	—	—	—	—	—	—	—	—	—	76
—	—	—	—	—	—	—	—	—	—	—	—	—	—	—	77
—	—	—	—	—	—	1	7	—	—	—	1	2	—	—	79
—	—	—	—	—	—	1	3	—	—	—	1	3	—	—	8
—	—	—	—	—	—	1	3	—	—	—	1	3	—	—	8A
—	—	—	—	—	—	1	3	—	—	—	1	3	—	—	81
—	—	—	—	—	—	—	—	—	—	—	—	—	—	—	82
—	—	—	—	—	—	—	—	—	—	—	—	—	—	—	83
—	—	—	—	—	—	—	—	—	—	—	—	—	—	—	84
—	3	3	—	—	4	14	32	4	4	3	7	22	3	6	9
—	1	2	—	—	—	2	10	—	—	—	1	3	—	—	9A
—	1	2	—	—	—	2	10	—	—	—	1	3	—	—	91
—	2	1	—	—	4	12	22	4	4	3	6	19	3	6	9B
—	—	—	—	—	—	—	—	—	—	1	1	3	1	3	92
—	—	—	—	—	—	2	9	—	—	—	2	9	—	—	93
—	—	—	—	—	—	—	—	—	—	—	—	—	—	—	94
—	—	—	—	—	—	1	8	—	—	—	1	4	—	—	95
—	—	—	—	—	—	5	—	—	—	—	—	—	—	—	96
—	—	—	—	—	—	—	—	—	—	—	—	—	—	—	97
—	—	—	—	—	4	4	4	4	4	2	2	3	2	3	98
7	11	15	3	4	83	103	334	46	102	49	56	127	22	36	

segue TAV. 17 - Imprese, unità locali e relativi addetti

N. Classificazione	RAMI E CLASSI DI ATTIVITÀ ECONOMICA	030 CASTELNUOVO CALCEA					031 CASTELNUOVO DON BOSCO				
		Imprese	Unità locali				Imprese	Unità locali			
			TOTALE		di cui artigiane			TOTALE		di cui artigiane	
			Unità locali	Addetti	Unità locali	Addetti		Unità locali	Addetti	Unità locali	Addetti
0	Agricoltura, caccia, foreste e pesca	2	2	6	1	1	3	3	16	—	—
01	Agricoltura e caccia	—	—	—	—	—	—	—	—	—	—
02	Foreste	1	1	1	1	1	—	—	—	—	—
03	Pesca	—	—	—	—	—	—	—	—	—	—
04	Attività connesse con l'agricoltura	1	1	5	—	—	3	3	16	—	—
1	Energia, gas e acqua	—	—	—	—	—	—	1	7	—	—
1A	Estrazione di combustibili - industria petrolifera	—	—	—	—	—	—	—	—	—	—
11	Estrazione e agglomerazione di combustibili solidi	—	—	—	—	—	—	—	—	—	—
12	Cokerie	—	—	—	—	—	—	—	—	—	—
13	Industria dell'estrazione di petrolio e gas naturali	—	—	—	—	—	—	—	—	—	—
14	Industria petrolifera	—	—	—	—	—	—	—	—	—	—
15	Industria dei combustibili nucleari	—	—	—	—	—	—	—	—	—	—
1B	Energia elettrica, gas e acqua	—	—	—	—	—	—	7	7	—	—
16	Produzione, distribuzione energia elettrica, gas	—	—	—	—	—	—	1	7	—	—
17	Raccolta, depurazione e distribuzione d'acqua	—	—	—	—	—	—	—	—	—	—
2	Industrie estrattive - industrie manifatturiere per trasformazione minerali - industrie chimiche	—	—	—	—	—	1	1	3	1	3
21	Estrazione e preparazione di minerali metalliferi	—	—	—	—	—	—	—	—	—	—
22	Produzione e prima trasformazione dei metalli	—	—	—	—	—	—	—	—	—	—
23	Estraz. minerali non metalliferi e non energetici; torbiere	—	—	—	—	—	—	—	—	—	—
24	Lavorazione dei minerali non metalliferi	—	—	—	—	—	—	—	—	—	—
25	Industrie chimiche	—	—	—	—	1	1	3	1	3	
26	Produzione di fibre artificiali e sintetiche	—	—	—	—	—	—	—	—	—	—
3	Industrie manifatturiere per lavorazione e trasformazione metalli; meccanica di precisione	6	6	54	3	4	10	10	28	10	28
31	Costruzione di prodotti in metallo	4	4	36	2	2	8	8	18	8	18
32	Costruzione, installazione macchine e materiale meccanico	1	1	2	1	2	1	1	4	1	4
33	Costruzione, installazione e riparazione macchine ufficio	—	—	—	—	—	—	—	—	—	—
34	Costruzione e installazione impianti	1	1	16	—	—	1	1	6	1	6
35	Costruzione, montaggio autoveicoli e carrozzerie	—	—	—	—	—	—	—	—	—	—
36	Industria della costruzione di altri mezzi di trasporto	—	—	—	—	—	—	—	—	—	—
37	Costruzione apparecchi di precisione; orologeria	—	—	—	—	—	—	—	—	—	—
4	Industrie manifatturiere alimentari, tessili, pelli, cuoio, abbigliamento, legno, mobilio e altre	4	4	12	4	12	33	34	147	29	69
41	Industrie alimentari di base	1	1	1	1	1	4	4	8	3	7
42	Industrie zucchero, bevande e tabacco	1	1	3	1	3	2	2	11	1	5
43	Industrie tessili	1	1	1	1	1	2	2	23	1	3
44	Industrie delle pelli e del cuoio	—	—	—	—	—	—	—	—	—	—
45	Industrie calzature, abbigliamento e biancheria casa	—	—	—	—	—	2	2	2	2	2
46	Industrie del legno e del mobile in legno	1	1	7	1	7	18	19	45	19	45
47	Industrie della carta; stampa ed editoria	—	—	—	—	—	4	4	57	2	6
48	Industrie gomma e manufatti di materie plastiche	—	—	—	—	—	1	1	1	1	1
49	Industrie manifatturiere diverse	—	—	—	—	—	—	—	—	—	—
5	Industrie costruzioni, installazioni impianti edilizia	10	10	19	10	19	34	38	82	32	40
50	Edilizia e genio civile	10	10	19	10	19	34	38	82	32	40
6	Commercio, pubblici esercizi e alberghi; riparazioni beni di consumo e veicoli	23	23	32	2	3	74	76	161	9	17
6A	Commercio, pubblici esercizi e alberghi	21	21	29	—	—	65	67	144	—	—
61	Commercio all'ingrosso	3	3	4	—	—	8	8	38	—	—
62	Commercio all'ingrosso di materiali vari da recupero	—	—	—	—	—	—	—	—	—	—
63	Intermediari del commercio	3	3	4	—	—	—	—	—	—	—
64	Comm. minuto alimentari, abbigl., arredam.; farmacie	9	9	12	—	—	38	39	65	—	—
65	Comm. minuto veicoli, natanti, carburanti, libri, articoli vari	4	4	5	—	—	13	14	21	—	—
66	Pubblici esercizi ed esercizi alberghieri	2	2	4	—	—	6	6	20	—	—
6B	Riparazioni di beni di consumo e di veicoli	2	2	3	2	3	9	9	17	9	17
67	Riparazioni di beni di consumo e di veicoli	2	2	3	2	3	9	9	17	9	17
7	Trasporti e comunicazioni	—	1	2	—	—	8	14	29	7	9
71	Ferrovie	—	—	—	—	—	—	—	—	—	—
72	Altri trasporti terrestri	—	—	—	—	—	7	8	19	7	9
73	Trasporti fluviali, lacuali e lagunari	—	—	—	—	—	—	—	—	—	—
74	Trasporti marittimi e cabotaggio	—	—	—	—	—	—	—	—	—	—
75	Trasporti aerei	—	—	—	—	—	—	—	—	—	—
76	Attività connesse ai trasporti	—	—	—	—	—	—	—	—	—	—
77	Agenzie viaggio, intermediari trasporti, magazzini	—	—	—	—	—	1	5	2	—	—
79	Comunicazioni	—	1	2	—	—	—	1	8	—	—
8	Credito e assicurazione, servizi imprese; noleggio	—	1	1	—	—	9	19	38	—	—
8A	Credito e assicurazione	—	1	1	—	—	—	2	8	—	—
81	Istituti di credito	—	1	1	—	—	—	2	8	—	—
82	Assicurazione	—	—	—	—	—	—	—	—	—	—
8B	Servizi prestati alle imprese; noleggio	—	—	—	—	—	9	17	30	—	—
83	Ausiliari finanziari, assicurazioni, servizi alle imprese	—	—	—	—	—	8	16	29	—	—
84	Noleggio di beni mobili	—	—	—	—	—	1	1	1	—	—
9	Pubblica amministrazione; servizi pubblici e privati	—	5	9	—	—	11	34	127	8	14
9A	Pubblica amministrazione	—	1	3	—	—	—	4	12	—	—
91	Pubblica amministrazione, sicurezza sociale obbligatoria	—	1	3	—	—	—	4	12	—	—
9B	Servizi pubblici e privati	—	4	6	—	—	11	30	115	8	14
92	Servizi d'igiene pubblica ed amministrazione di cimiteri	—	—	—	—	—	1	1	1	1	1
93	Istruzione	—	2	5	—	—	2	10	89	—	—
94	Ricerca e sviluppo	—	—	—	—	—	—	—	—	—	—
95	Sanità e servizi veterinari	—	1	—	—	—	—	5	5	—	—
96	Altri servizi sociali	—	1	1	—	—	—	5	5	—	—
97	Servizi ricreativi ed altri servizi culturali	—	—	—	—	—	—	1	1	—	—
98	Servizi personali	—	—	—	—	—	8	8	14	7	13
	TOTALE	45	52	135	20	39	183	230	638	96	180

per Comune e per ramo e classe di attività economica

032 CASTEL ROCCHERO					033 CELLARENGO					034 CELLE ENOMONDO					N. Classifi- cazione
Imprese	Unità locali				Imprese	Unità locali				Imprese	Unità locali				
	TOTALE		di cui artigiane			TOTALE		di cui artigiane			TOTALE		di cui artigiane		
	Unità locali	Addetti	Unità locali	Addetti		Unità locali	Addetti	Unità locali	Addetti		Unità locali	Addetti	Unità locali	Addetti	
2	2	10	—	—	1	1	1	—	—	—	—	—	—	—	0
—	—	—	—	—	—	—	—	—	—	—	—	—	—	—	01
—	—	—	—	—	—	—	—	—	—	—	—	—	—	—	02
2	2	10	—	—	1	1	1	—	—	—	—	—	—	—	03
—	—	—	—	—	—	—	—	—	—	—	—	—	—	—	04
—	—	—	—	—	—	—	—	—	—	—	—	—	—	—	1
—	—	—	—	—	—	—	—	—	—	—	—	—	—	—	1A
—	—	—	—	—	—	—	—	—	—	—	—	—	—	—	11
—	—	—	—	—	—	—	—	—	—	—	—	—	—	—	12
—	—	—	—	—	—	—	—	—	—	—	—	—	—	—	13
—	—	—	—	—	—	—	—	—	—	—	—	—	—	—	14
—	—	—	—	—	—	—	—	—	—	—	—	—	—	—	15
—	—	—	—	—	—	—	—	—	—	—	—	—	—	—	1B
—	—	—	—	—	—	—	—	—	—	—	—	—	—	—	16
—	—	—	—	—	—	—	—	—	—	—	—	—	—	—	17
—	—	—	—	—	—	—	—	—	—	—	—	—	—	—	2
—	—	—	—	—	—	—	—	—	—	—	—	—	—	—	21
—	—	—	—	—	—	—	—	—	—	—	—	—	—	—	22
—	—	—	—	—	—	—	—	—	—	—	—	—	—	—	23
—	—	—	—	—	—	—	—	—	—	—	—	—	—	—	24
—	—	—	—	—	—	—	—	—	—	—	—	—	—	—	25
—	—	—	—	—	—	—	—	—	—	—	—	—	—	—	26
—	—	—	—	—	—	—	—	—	—	1	1	3	1	3	3
—	—	—	—	—	—	—	—	—	—	1	1	3	1	3	31
—	—	—	—	—	—	—	—	—	—	—	—	—	—	—	32
—	—	—	—	—	—	—	—	—	—	—	—	—	—	—	33
—	—	—	—	—	—	—	—	—	—	—	—	—	—	—	34
—	—	—	—	—	—	—	—	—	—	—	—	—	—	—	35
—	—	—	—	—	—	—	—	—	—	—	—	—	—	—	36
—	—	—	—	—	—	—	—	—	—	—	—	—	—	—	37
1	1	2	1	2	3	4	5	4	5	1	1	33	—	—	4
1	1	2	1	2	1	1	2	1	2	—	—	—	—	—	41
—	—	—	—	—	—	—	—	—	—	—	—	—	—	—	42
—	—	—	—	—	—	—	—	—	—	—	—	—	—	—	43
—	—	—	—	—	—	—	—	—	—	—	—	—	—	—	44
—	—	—	—	—	—	—	—	—	—	—	—	—	—	—	45
—	—	—	—	—	2	3	3	3	3	—	—	—	—	—	46
—	—	—	—	—	—	—	—	—	—	—	—	—	—	—	47
—	—	—	—	—	—	—	—	—	—	1	1	33	—	—	48
—	—	—	—	—	—	—	—	—	—	—	—	—	—	—	49
1	1	1	1	1	4	4	16	4	16	14	14	19	14	19	5
1	1	1	1	1	4	4	16	4	16	14	14	19	14	19	50
9	9	11	—	—	7	7	9	—	—	8	8	9	—	—	6
9	9	11	—	—	7	7	9	—	—	8	8	9	—	—	6A
—	—	—	—	—	1	1	1	—	—	4	4	5	—	—	61
—	—	—	—	—	—	—	—	—	—	—	—	—	—	—	62
3	3	3	—	—	—	—	—	—	—	—	—	—	—	—	63
3	3	4	—	—	4	4	4	—	—	4	4	4	—	—	64
1	1	1	—	—	—	—	—	—	—	—	—	—	—	—	65
2	2	3	—	—	2	2	4	—	—	—	—	—	—	—	66
—	—	—	—	—	—	—	—	—	—	—	—	—	—	—	6B
—	—	—	—	—	—	—	—	—	—	—	—	—	—	—	67
1	2	3	1	1	1	2	3	1	1	1	3	3	1	1	7
—	—	—	—	—	—	—	—	—	—	—	—	—	—	—	71
1	1	1	1	1	1	1	1	1	1	1	1	1	1	1	72
—	—	—	—	—	—	—	—	—	—	—	—	—	—	—	73
—	—	—	—	—	—	—	—	—	—	—	—	—	—	—	74
—	—	—	—	—	—	—	—	—	—	—	—	—	—	—	75
—	—	—	—	—	—	—	—	—	—	—	—	—	—	—	76
—	—	—	—	—	—	—	—	—	—	—	—	—	—	—	77
—	1	2	—	—	—	1	2	—	—	—	1	2	—	—	79
—	—	—	—	—	—	—	—	—	—	—	—	—	—	—	8
—	—	—	—	—	—	—	—	—	—	—	—	—	—	—	8A
—	—	—	—	—	—	—	—	—	—	—	—	—	—	—	81
—	—	—	—	—	—	—	—	—	—	—	—	—	—	—	82
—	—	—	—	—	7	7	7	—	—	—	—	—	—	—	8B
—	—	—	—	—	1	1	1	—	—	—	—	—	—	—	83
—	—	—	—	—	—	—	—	—	—	—	—	—	—	—	84
1	5	9	1	1	—	3	9	—	—	—	5	11	—	—	9
—	7	4	—	—	—	7	3	—	—	—	7	4	—	—	9A
—	1	4	—	—	—	1	3	—	—	—	1	4	—	—	91
1	4	5	7	7	—	2	6	—	—	—	4	7	—	—	9B
1	1	1	1	1	—	—	—	—	—	—	—	—	—	—	92
—	2	4	—	—	—	1	2	—	—	—	2	6	—	—	93
—	—	—	—	—	—	—	—	—	—	—	—	—	—	—	94
—	—	—	—	—	—	—	—	—	—	—	—	—	—	—	95
—	—	—	—	—	—	—	—	—	—	—	—	—	—	—	96
—	—	—	—	—	—	—	—	—	—	—	—	—	—	—	97
—	—	—	—	—	—	—	—	—	—	—	—	—	—	—	98
15	20	36	4	5	17	22	44	9	22	25	32	78	16	23	

segue TAV. 17 - Imprese, unità locali e relativi addetti

N. Classificazione	RAMI E CLASSI DI ATTIVITÀ ECONOMICA	035 CERRETO D'ASTI				036 CERRO TANARO							
		Imprese	Unità locali				Imprese	Unità locali					
			TOTALE		di cui artigiane			TOTALE		di cui artigiane			
			Unità locali	Addetti	Unità locali	Addetti		Unità locali	Addetti	Unità locali	Addetti		
0	Agricoltura, caccia, foreste e pesca	—	—	—	—	—	—	—	—	—	—	—	—
01	Agricoltura e caccia	—	—	—	—	—	—	—	—	—	—	—	—
02	Foreste	—	—	—	—	—	—	—	—	—	—	—	—
03	Pesca	—	—	—	—	—	—	—	—	—	—	—	—
04	Attività connesse con l'agricoltura	—	—	—	—	—	—	—	—	—	—	—	—
1	Energia, gas e acqua	—	—	—	—	—	—	—	—	—	—	—	—
1A	Estrazione di combustibili - industria petrolifera	—	—	—	—	—	—	—	—	—	—	—	—
11	Estrazione e agglomerazione di combustibili solidi	—	—	—	—	—	—	—	—	—	—	—	—
12	Cokerie	—	—	—	—	—	—	—	—	—	—	—	—
13	Industria dell'estrazione di petrolio e gas naturali	—	—	—	—	—	—	—	—	—	—	—	—
14	Industria petrolifera	—	—	—	—	—	—	—	—	—	—	—	—
15	Industria dei combustibili nucleari	—	—	—	—	—	—	—	—	—	—	—	—
1B	Energia elettrica, gas e acqua	—	—	—	—	—	—	—	—	—	—	—	—
16	Produzione, distribuzione energia elettrica, gas	—	—	—	—	—	—	—	—	—	—	—	—
17	Raccolta, depurazione e distribuzione d'acqua	—	—	—	—	—	—	—	—	—	—	—	—
2	Industrie estrattive - industrie manifatturiere per trasformazione minerali - industrie chimiche	—	—	—	—	—	—	—	—	—	—	—	—
21	Estrazione e preparazione di minerali metalliferi	—	—	—	—	—	—	—	—	—	—	—	—
22	Produzione e prima trasformazione dei metalli	—	—	—	—	—	—	—	—	—	—	—	—
23	Estraz. minerali non metalliferi e non energetici; torbiera	—	—	—	—	—	—	—	—	—	—	—	—
24	Lavorazione dei minerali non metalliferi	—	—	—	—	—	—	—	—	—	—	—	—
25	Industrie chimiche	—	—	—	—	—	—	—	—	—	—	—	—
26	Produzione di fibre artificiali e sintetiche	—	—	—	—	—	—	—	—	—	—	—	—
3	Industrie manifatturiere per lavorazione e trasformazione metalli; meccanica di precisione	—	—	—	—	—	—	—	—	—	—	—	—
31	Costruzione di prodotti in metallo	—	—	—	—	—	—	—	—	—	—	—	—
32	Costruzione, installazione macchine e materiale meccanico	—	—	—	—	—	—	—	—	—	—	—	—
33	Costruzione, installazione e riparazione macchine ufficio	—	—	—	—	—	—	—	—	—	—	—	—
34	Costruzione e installazione impianti	—	—	—	—	—	—	—	—	—	—	—	—
35	Costruzione, montaggio autoveicoli e carrozzerie	—	—	—	—	—	—	—	—	—	—	—	—
36	Industria della costruzione di altri mezzi di trasporto	—	—	—	—	—	—	—	—	—	—	—	—
37	Costruzione apparecchi di precisione; orologeria	—	—	—	—	—	—	—	—	—	—	—	—
4	Industrie manifatturiere alimentari, tessili, pelli, cuoio, abbigliamento, legno, mobilio e altre	—	—	—	—	—	—	—	—	—	—	—	—
41	Industrie alimentari di base	—	—	—	—	—	—	—	—	—	—	—	—
42	Industrie zucchero, bevande e tabacco	—	—	—	—	—	—	—	—	—	—	—	—
43	Industrie tessili	—	—	—	—	—	—	—	—	—	—	—	—
44	Industrie delle pelli e del cuoio	—	—	—	—	—	—	—	—	—	—	—	—
45	Industrie calzature, abbigliamento e biancheria casa	—	—	—	—	—	—	—	—	—	—	—	—
46	Industrie del legno e del mobile in legno	—	—	—	—	—	—	—	—	—	—	—	—
47	Industrie della carta; stampa ed editoria	—	—	—	—	—	—	—	—	—	—	—	—
48	Industrie gomma e manufatti di materie plastiche	—	—	—	—	—	—	—	—	—	—	—	—
49	Industrie manifatturiere diverse	—	—	—	—	—	—	—	—	—	—	—	—
5	Industrie costruzioni, installazioni impianti edilizia	—	—	—	—	—	—	—	—	—	—	—	—
50	Edilizia e genio civile	—	—	—	—	—	—	—	—	—	—	—	—
6	Commercio, pubblici esercizi e alberghi; riparazioni beni di consumo e veicoli	—	—	—	—	—	—	—	—	—	—	—	—
6A	Commercio, pubblici esercizi e alberghi	—	—	—	—	—	—	—	—	—	—	—	—
61	Commercio all'ingrosso	—	—	—	—	—	—	—	—	—	—	—	—
62	Commercio all'ingrosso di materiali vari da recupero	—	—	—	—	—	—	—	—	—	—	—	—
63	Intermediari del commercio	—	—	—	—	—	—	—	—	—	—	—	—
64	Comm. minuto alimentari, abbigl., arredam.; farmacie	—	—	—	—	—	—	—	—	—	—	—	—
65	Comm. minuto veicoli, natanti, carburanti, libri, articoli vari	—	—	—	—	—	—	—	—	—	—	—	—
66	Pubblici esercizi ed esercizi alberghieri	—	—	—	—	—	—	—	—	—	—	—	—
6B	Riparazioni di beni di consumo e di veicoli	—	—	—	—	—	—	—	—	—	—	—	—
67	Riparazioni di beni di consumo e di veicoli	—	—	—	—	—	—	—	—	—	—	—	—
7	Trasporti e comunicazioni	—	—	—	—	—	—	—	—	—	—	—	—
71	Ferrovie	—	—	—	—	—	—	—	—	—	—	—	—
72	Altri trasporti terrestri	—	—	—	—	—	—	—	—	—	—	—	—
73	Trasporti fluviali, lacuali e lagunari	—	—	—	—	—	—	—	—	—	—	—	—
74	Trasporti marittimi e cabotaggio	—	—	—	—	—	—	—	—	—	—	—	—
75	Trasporti aerei	—	—	—	—	—	—	—	—	—	—	—	—
76	Attività connesse ai trasporti	—	—	—	—	—	—	—	—	—	—	—	—
77	Agenzie viaggio, intermediari trasporti, magazzini	—	—	—	—	—	—	—	—	—	—	—	—
79	Comunicazioni	—	—	—	—	—	—	—	—	—	—	—	—
8	Credito e assicurazione, servizi imprese; noleggio	—	—	—	—	—	—	—	—	—	—	—	—
8A	Credito e assicurazione	—	—	—	—	—	—	—	—	—	—	—	—
81	Istituti di credito	—	—	—	—	—	—	—	—	—	—	—	—
82	Assicurazione	—	—	—	—	—	—	—	—	—	—	—	—
8B	Servizi prestati alle imprese; noleggio	—	—	—	—	—	—	—	—	—	—	—	—
83	Ausiliari finanziari, assicurazioni, servizi alle imprese	—	—	—	—	—	—	—	—	—	—	—	—
84	Noleggio di beni mobili	—	—	—	—	—	—	—	—	—	—	—	—
9	Pubblica amministrazione; servizi pubblici e privati	—	—	—	—	—	—	—	—	—	—	—	—
9A	Pubblica amministrazione	—	—	—	—	—	—	—	—	—	—	—	—
91	Pubblica amministrazione, sicurezza sociale obbligatoria	—	—	—	—	—	—	—	—	—	—	—	—
9B	Servizi pubblici e privati	—	—	—	—	—	—	—	—	—	—	—	—
92	Servizi d'igiene pubblica ed amministrazione di cimiteri	—	—	—	—	—	—	—	—	—	—	—	—
93	Istruzione	—	—	—	—	—	—	—	—	—	—	—	—
94	Ricerca e sviluppo	—	—	—	—	—	—	—	—	—	—	—	—
95	Sanità e servizi veterinari	—	—	—	—	—	—	—	—	—	—	—	—
96	Altri servizi sociali	—	—	—	—	—	—	—	—	—	—	—	—
97	Servizi ricreativi ed altri servizi culturali	—	—	—	—	—	—	—	—	—	—	—	—
98	Servizi personali	—	—	—	—	—	—	—	—	—	—	—	—
	TOTALE	15	19	35	7	12	27	32	94	11	36		

per Comune e per ramo e classe di attività economica

037 CESSOLE					038 CHIUSANO D'ASTI					039 CINAGLIO					N. Classifi- cazione
Imprese	Unità locali				Imprese	Unità locali				Imprese	Unità locali				
	TOTALE		di cui artigiane			TOTALE		di cui artigiane			TOTALE		di cui artigiane		
	Unità locali	Addetti	Unità locali	Addetti		Unità locali	Addetti	Unità locali	Addetti		Unità locali	Addetti	Unità locali	Addetti	
—	—	—	—	—	—	—	—	—	—	—	—	—	—	0	
—	—	—	—	—	—	—	—	—	—	—	—	—	—	01	
—	—	—	—	—	—	—	—	—	—	—	—	—	—	02	
—	—	—	—	—	—	—	—	—	—	—	—	—	—	03	
—	—	—	—	—	—	—	—	—	—	—	—	—	—	04	
2	2	2	—	—	—	—	—	—	—	—	—	—	—	1	
—	—	—	—	—	—	—	—	—	—	—	—	—	—	1A	
—	—	—	—	—	—	—	—	—	—	—	—	—	—	11	
—	—	—	—	—	—	—	—	—	—	—	—	—	—	12	
—	—	—	—	—	—	—	—	—	—	—	—	—	—	13	
—	—	—	—	—	—	—	—	—	—	—	—	—	—	14	
2	2	2	—	—	—	—	—	—	—	—	—	—	—	15	
—	—	—	—	—	—	—	—	—	—	—	—	—	—	1B	
2	2	2	—	—	—	—	—	—	—	—	—	—	—	16	
—	—	—	—	—	—	—	—	—	—	—	—	—	—	17	
—	—	—	—	—	1	1	25	—	—	—	—	—	—	2	
—	—	—	—	—	—	—	—	—	—	—	—	—	—	21	
—	—	—	—	—	—	—	—	—	—	—	—	—	—	22	
—	—	—	—	—	1	1	25	—	—	—	—	—	—	23	
—	—	—	—	—	—	—	—	—	—	—	—	—	—	24	
—	—	—	—	—	—	—	—	—	—	—	—	—	—	25	
—	—	—	—	—	—	—	—	—	—	—	—	—	—	26	
—	—	—	—	—	1	1	2	1	2	—	—	—	—	3	
—	—	—	—	—	—	—	—	—	—	—	—	—	—	31	
—	—	—	—	—	—	—	—	—	—	—	—	—	—	32	
—	—	—	—	—	1	1	2	1	2	—	—	—	—	33	
—	—	—	—	—	—	—	—	—	—	—	—	—	—	34	
—	—	—	—	—	—	—	—	—	—	—	—	—	—	35	
—	—	—	—	—	—	—	—	—	—	—	—	—	—	36	
—	—	—	—	—	—	—	—	—	—	—	—	—	—	37	
7	8	22	6	13	4	5	68	3	4	1	1	2	1	2	4
—	—	—	—	—	—	—	—	—	—	1	1	2	1	2	41
1	1	6	—	—	—	—	—	—	—	—	—	—	—	—	42
—	—	—	—	—	—	—	—	—	—	—	—	—	—	—	43
—	—	—	—	—	—	—	—	—	—	—	—	—	—	—	44
1	1	3	—	—	1	1	1	1	1	—	—	—	—	—	45
5	6	13	6	13	1	1	1	1	1	—	—	—	—	—	46
—	—	—	—	—	2	3	66	1	2	—	—	—	—	—	47
—	—	—	—	—	—	—	—	—	—	—	—	—	—	—	48
—	—	—	—	—	—	—	—	—	—	—	—	—	—	—	49
4	4	5	4	5	1	1	1	1	1	9	9	12	9	12	5
4	4	5	4	5	1	1	1	1	1	9	9	12	9	12	50
23	24	27	1	2	2	2	2	—	—	6	6	9	—	—	6
22	23	25	—	—	2	2	2	—	—	6	6	9	—	—	6A
4	4	5	—	—	—	—	—	—	—	2	2	2	—	—	61
—	—	—	—	—	—	—	—	—	—	—	—	—	—	—	62
13	14	15	—	—	2	2	2	—	—	4	4	7	—	—	63
1	1	1	—	—	—	—	—	—	—	—	—	—	—	—	64
4	4	4	—	—	—	—	—	—	—	—	—	—	—	—	65
7	7	2	7	2	—	—	—	—	—	—	—	—	—	—	66
1	1	2	1	2	—	—	—	—	—	—	—	—	—	—	6B
—	—	—	—	—	—	—	—	—	—	—	—	—	—	—	67
4	5	6	4	4	—	1	6	—	—	—	1	2	—	—	7
—	—	—	—	—	—	1	6	—	—	—	—	—	—	—	71
4	4	4	4	4	—	—	—	—	—	—	—	—	—	—	72
—	—	—	—	—	—	—	—	—	—	—	—	—	—	—	73
—	—	—	—	—	—	—	—	—	—	—	—	—	—	—	74
—	—	—	—	—	—	—	—	—	—	—	—	—	—	—	75
—	—	—	—	—	—	—	—	—	—	—	—	—	—	—	76
—	—	—	—	—	—	—	—	—	—	—	—	—	—	—	77
—	1	2	—	—	—	—	—	—	—	—	1	2	—	—	79
—	1	1	—	—	—	—	—	—	—	—	1	1	—	—	8
—	—	—	—	—	—	—	—	—	—	—	—	—	—	—	81
—	7	7	—	—	—	—	—	—	—	—	7	7	—	—	82
—	1	1	—	—	—	—	—	—	—	—	1	1	—	—	8B
—	—	—	—	—	—	—	—	—	—	—	—	—	—	—	83
—	—	—	—	—	—	—	—	—	—	—	—	—	—	—	84
1	3	7	1	1	—	5	6	—	—	—	7	16	—	—	9
—	7	4	—	—	—	7	3	—	—	—	7	4	—	—	9A
—	1	4	—	—	—	1	3	—	—	—	1	4	—	—	91
7	2	3	7	7	—	4	3	—	—	—	6	12	—	—	9B
—	—	—	—	—	—	—	—	—	—	—	—	—	—	—	92
—	1	2	—	—	—	1	1	—	—	—	2	7	—	—	93
—	—	—	—	—	—	1	—	—	—	—	—	—	—	—	94
—	—	—	—	—	—	1	1	—	—	—	1	1	—	—	95
—	—	—	—	—	—	1	1	—	—	—	1	1	—	—	96
1	1	1	1	1	—	1	1	—	—	—	2	3	—	—	97
—	—	—	—	—	—	—	—	—	—	—	—	—	—	—	98
41	47	70	16	25	9	16	110	5	7	16	25	42	10	14	

segue TAV. 17 - Imprese, unità locali e relativi addetti

N. Classificazione	RAMI E CLASSI DI ATTIVITÀ ECONOMICA	040 CISTERNA D'ASTI					041 COAZZOLO				
		Imprese	Unità locali				Imprese	Unità locali			
			TOTALE		di cui artigiane			TOTALE		di cui artigiane	
			Unità locali	Addetti	Unità locali	Addetti		Unità locali	Addetti	Unità locali	Addetti
0	Agricoltura, caccia, foreste e pesca	4	4	5	4	5	—	—	—	—	—
01	Agricoltura e caccia	—	—	—	—	—	—	—	—	—	—
02	Foreste	2	2	2	2	2	—	—	—	—	—
03	Pesca	—	—	—	—	—	—	—	—	—	—
04	Attività connesse con l'agricoltura	2	2	3	2	3	—	—	—	—	—
1	Energia, gas e acqua	—	1	1	—	—	—	—	—	—	—
1A	Estrazione di combustibili - industria petrolifera	—	—	—	—	—	—	—	—	—	—
11	Estrazione e agglomerazione di combustibili solidi	—	—	—	—	—	—	—	—	—	—
12	Cokerie	—	—	—	—	—	—	—	—	—	—
13	Industria dell'estrazione di petrolio e gas naturali	—	—	—	—	—	—	—	—	—	—
14	Industria petrolifera	—	—	—	—	—	—	—	—	—	—
15	Industria dei combustibili nucleari	—	—	—	—	—	—	—	—	—	—
1B	Energia elettrica, gas e acqua	—	1	1	—	—	—	—	—	—	—
16	Produzione, distribuzione energia elettrica, gas	—	—	—	—	—	—	—	—	—	—
17	Raccolta, depurazione e distribuzione d'acqua	—	1	1	—	—	—	—	—	—	—
2	Industrie estrattive - industrie manifatturiere per trasformazione minerali - industrie chimiche	—	—	—	—	—	—	—	—	—	—
21	Estrazione e preparazione di minerali metalliferi	—	—	—	—	—	—	—	—	—	—
22	Produzione e prima trasformazione dei metalli	—	—	—	—	—	—	—	—	—	—
23	Estraz. minerali non metalliferi e non energetici; torbiere	—	—	—	—	—	—	—	—	—	—
24	Lavorazione dei minerali non metalliferi	—	—	—	—	—	—	—	—	—	—
25	Industrie chimiche	—	—	—	—	—	—	—	—	—	—
26	Produzione di fibre artificiali e sintetiche	—	—	—	—	—	—	—	—	—	—
3	Industrie manifatturiere per lavorazione e trasformazione metalli; meccanica di precisione	3	3	19	1	1	—	—	—	—	—
31	Costruzione di prodotti in metallo	2	2	8	1	1	—	—	—	—	—
32	Costruzione, installazione macchine e materiale meccanico	1	1	11	—	—	—	—	—	—	—
33	Costruzione, installazione e riparazione macchine ufficio	—	—	—	—	—	—	—	—	—	—
34	Costruzione e installazione impianti	—	—	—	—	—	—	—	—	—	—
35	Costruzione, montaggio autoveicoli e carrozzerie	—	—	—	—	—	—	—	—	—	—
36	Industria della costruzione di altri mezzi di trasporto	—	—	—	—	—	—	—	—	—	—
37	Costruzione apparecchi di precisione; orologeria	—	—	—	—	—	—	—	—	—	—
4	Industrie manifatturiere alimentari, tessili, pelli, cuoio, abbigliamento, legno, mobilio e altre	10	12	154	9	23	2	2	6	—	—
41	Industrie alimentari di base	4	4	9	4	9	—	—	—	—	—
42	Industrie zucchero, bevande e tabacco	—	—	—	—	—	1	1	1	—	—
43	Industrie tessili	1	2	119	—	—	—	—	—	—	—
44	Industrie delle pelli e del cuoio	—	—	—	—	—	—	—	—	—	—
45	Industrie calzature, abbigliamento e biancheria casa	3	3	8	3	8	—	—	—	—	—
46	Industrie del legno e del mobile in legno	2	2	6	2	6	—	—	—	—	—
47	Industrie della carta; stampa ed editoria	—	—	—	—	—	—	—	—	—	—
48	Industrie gomma e manufatti di materie plastiche	—	—	—	—	—	1	1	5	—	—
49	Industrie manifatturiere diverse	—	1	12	—	—	—	—	—	—	—
5	Industrie costruzioni, installazioni impianti edilizia	21	23	38	22	35	2	2	5	2	5
50	Edilizia e genio civile	21	23	38	22	35	2	2	5	2	5
6	Commercio, pubblici esercizi e alberghi; riparazioni beni di consumo e veicoli	36	38	65	1	1	3	3	3	—	—
6A	Commercio, pubblici esercizi e alberghi	35	37	64	—	—	3	3	3	—	—
61	Commercio all'ingrosso	11	12	29	—	—	1	1	1	—	—
62	Commercio all'ingrosso di materiali vari da recupero	—	—	—	—	—	—	—	—	—	—
63	Intermediari del commercio	4	4	4	—	—	—	—	—	—	—
64	Comm. minuto alimentari, abbigl., arredam.; farmacie	17	17	25	—	—	1	1	1	—	—
65	Comm. minuto veicoli, natanti, carburanti, libri, articoli vari	1	2	1	—	—	1	1	1	—	—
66	Pubblici esercizi ed esercizi alberghieri	2	2	5	—	—	—	—	—	—	—
6B	Riparazioni di beni di consumo e di veicoli	1	1	1	1	1	—	—	—	—	—
67	Riparazioni di beni di consumo e di veicoli	1	1	1	1	1	—	—	—	—	—
7	Trasporti e comunicazioni	11	12	16	11	12	1	1	1	1	1
71	Ferrovie	—	—	—	—	—	—	—	—	—	—
72	Altri trasporti terrestri	11	11	12	11	12	1	1	1	1	1
73	Trasporti fluviali, lacuali e lagunari	—	—	—	—	—	—	—	—	—	—
74	Trasporti marittimi e cabotaggio	—	—	—	—	—	—	—	—	—	—
75	Trasporti aerei	—	—	—	—	—	—	—	—	—	—
76	Attività connesse ai trasporti	—	—	—	—	—	—	—	—	—	—
77	Agenzie viaggio, intermediari trasporti, magazzini	—	—	—	—	—	—	—	—	—	—
79	Comunicazioni	—	1	4	—	—	—	—	—	—	—
8	Credito e assicurazione, servizi imprese; noleggio	2	3	13	—	—	—	—	—	—	—
8A	Credito e assicurazione	—	1	2	—	—	—	—	—	—	—
81	Istituti di credito	—	1	2	—	—	—	—	—	—	—
82	Assicurazione	—	—	—	—	—	—	—	—	—	—
8B	Servizi prestati alle imprese; noleggio	2	2	11	—	—	—	—	—	—	—
83	Ausiliari finanziari, assicurazioni, servizi alle imprese	2	2	11	—	—	—	—	—	—	—
84	Noleggio di beni mobili	—	—	—	—	—	—	—	—	—	—
9	Pubblica amministrazione; servizi pubblici e privati	1	7	21	1	1	—	3	4	—	—
9A	Pubblica amministrazione	—	1	7	—	—	—	1	2	—	—
91	Pubblica amministrazione, sicurezza sociale obbligatoria	—	1	7	—	—	—	1	2	—	—
9B	Servizi pubblici e privati	1	6	14	1	1	—	2	2	—	—
92	Servizi d'igiene pubblica ed amministrazione di cimiteri	—	—	—	—	—	—	—	—	—	—
93	Istruzione	—	3	11	—	—	—	1	1	—	—
94	Ricerca e sviluppo	—	—	—	—	—	—	—	—	—	—
95	Sanità e servizi veterinari	—	1	1	—	—	—	—	—	—	—
96	Altri servizi sociali	—	1	1	—	—	—	1	1	—	—
97	Servizi ricreativi ed altri servizi culturali	—	—	—	—	—	—	—	—	—	—
98	Servizi personali	1	1	1	1	1	—	—	—	—	—
	TOTALE	88	103	332	49	78	8	11	19	3	6

per Comune e per ramo e classe di attività economica

042 COCCONATO					043 COLCAVAGNO					044 CORSOIONE					N. Classifi- cazione
Imprese	Unità locali				Imprese	Unità locali				Imprese	Unità locali				
	TOTALE		di cui artigiane			TOTALE		di cui artigiane			TOTALE		di cui artigiane		
	Unità locali	Addetti	Unità locali	Addetti		Unità locali	Addetti	Unità locali	Addetti		Unità locali	Addetti	Unità locali	Addetti	
1	1	3	—	—	—	—	—	—	—	—	—	—	—	0	
—	—	—	—	—	—	—	—	—	—	—	—	—	—	01	
—	—	—	—	—	—	—	—	—	—	—	—	—	—	02	
1	1	3	—	—	—	—	—	—	—	—	—	—	—	03	
—	—	—	—	—	—	—	—	—	—	—	—	—	—	04	
—	—	—	—	—	—	—	—	—	—	—	—	—	—	1	
—	—	—	—	—	—	—	—	—	—	—	—	—	—	1A	
—	—	—	—	—	—	—	—	—	—	—	—	—	—	11	
—	—	—	—	—	—	—	—	—	—	—	—	—	—	12	
—	—	—	—	—	—	—	—	—	—	—	—	—	—	13	
—	—	—	—	—	—	—	—	—	—	—	—	—	—	14	
—	—	—	—	—	—	—	—	—	—	—	—	—	—	15	
—	—	—	—	—	—	—	—	—	—	—	—	—	—	1B	
—	—	—	—	—	—	—	—	—	—	—	—	—	—	16	
—	—	—	—	—	—	—	—	—	—	—	—	—	—	17	
1	3	44	1	3	—	—	—	—	—	—	—	—	—	2	
—	—	—	—	—	—	—	—	—	—	—	—	—	—	21	
1	3	44	1	3	—	—	—	—	—	—	—	—	—	22	
—	—	—	—	—	—	—	—	—	—	—	—	—	—	23	
—	—	—	—	—	—	—	—	—	—	—	—	—	—	24	
—	—	—	—	—	—	—	—	—	—	—	—	—	—	25	
—	—	—	—	—	—	—	—	—	—	—	—	—	—	26	
5	5	8	5	8	—	—	—	—	—	—	—	—	—	3	
3	3	5	3	5	—	—	—	—	—	—	—	—	—	31	
—	—	—	—	—	—	—	—	—	—	—	—	—	—	32	
2	2	3	2	3	—	—	—	—	—	—	—	—	—	33	
—	—	—	—	—	—	—	—	—	—	—	—	—	—	34	
—	—	—	—	—	—	—	—	—	—	—	—	—	—	35	
—	—	—	—	—	—	—	—	—	—	—	—	—	—	36	
—	—	—	—	—	—	—	—	—	—	—	—	—	—	37	
20	20	138	15	28	2	2	8	1	2	1	1	2	1	4	
4	4	14	4	14	1	1	6	—	—	1	1	2	1	41	
1	1	19	—	—	—	—	—	—	—	—	—	—	—	42	
1	1	1	1	1	—	—	—	—	—	—	—	—	—	43	
2	2	38	—	—	—	—	—	—	—	—	—	—	—	44	
6	6	59	4	6	—	—	—	—	—	—	—	—	—	45	
5	5	6	5	6	1	1	2	1	2	—	—	—	—	46	
1	1	1	1	1	—	—	—	—	—	—	—	—	—	47	
—	—	—	—	—	—	—	—	—	—	—	—	—	—	48	
—	—	—	—	—	—	—	—	—	—	—	—	—	—	49	
17	17	35	17	35	—	—	—	—	—	—	—	—	—	5	
17	17	35	17	35	—	—	—	—	—	—	—	—	—	50	
35	35	79	4	5	5	6	11	—	—	1	1	1	1	6	
37	37	74	—	—	5	6	11	—	—	—	—	—	—	6A	
3	3	14	—	—	—	—	—	—	—	—	—	—	—	61	
—	—	—	—	—	—	—	—	—	—	—	—	—	—	62	
—	—	—	—	—	—	—	—	—	—	—	—	—	—	63	
15	15	25	—	—	4	4	4	—	—	—	—	—	—	64	
5	5	6	—	—	1	1	1	—	—	—	—	—	—	65	
8	8	29	—	—	—	1	6	—	—	—	—	—	—	66	
4	4	5	4	5	—	—	—	—	—	1	1	1	1	6B	
4	4	5	4	5	—	—	—	—	—	1	1	1	1	67	
10	12	57	8	9	3	3	4	3	4	—	1	1	—	7	
1	1	3	—	—	—	—	—	—	—	—	—	—	—	71	
9	9	20	8	9	3	3	4	3	4	—	—	—	—	72	
—	—	—	—	—	—	—	—	—	—	—	—	—	—	73	
—	—	—	—	—	—	—	—	—	—	—	—	—	—	74	
—	—	—	—	—	—	—	—	—	—	—	—	—	—	75	
—	—	—	—	—	—	—	—	—	—	—	—	—	—	76	
1	1	22	—	—	—	—	—	—	—	—	—	—	—	77	
—	—	12	—	—	—	—	—	—	—	—	1	1	—	79	
3	10	16	—	—	—	—	—	—	—	—	—	—	—	8	
—	2	5	—	—	—	—	—	—	—	—	—	—	—	8A	
—	2	5	—	—	—	—	—	—	—	—	—	—	—	81	
3	8	11	—	—	—	—	—	—	—	—	—	—	—	8B	
3	8	11	—	—	—	—	—	—	—	—	—	—	—	83	
—	—	—	—	—	—	—	—	—	—	—	—	—	—	84	
4	12	54	4	6	—	4	4	—	—	—	4	7	—	9	
—	2	8	—	—	—	1	2	—	—	—	1	3	—	9A	
—	2	8	—	—	—	1	2	—	—	—	1	3	—	91	
4	10	46	4	6	—	3	2	—	—	—	3	4	—	9B	
—	—	—	—	—	—	—	—	—	—	—	—	—	—	92	
—	3	36	—	—	—	1	1	—	—	—	1	1	—	93	
—	—	—	—	—	—	—	—	—	—	—	—	—	—	94	
—	1	1	—	—	—	1	—	—	—	—	—	—	—	95	
—	2	3	—	—	—	1	1	—	—	—	2	3	—	96	
—	—	—	—	—	—	—	—	—	—	—	—	—	—	97	
4	4	6	4	6	—	—	—	—	—	—	—	—	—	98	
96	115	434	54	94	10	15	27	4	6	2	7	11	2	3	

segue TAV. 17 - Imprese, unità locali e relativi addetti

N. Classificazione	RAMI E CLASSI DI ATTIVITÀ ECONOMICA	045 CORTANDONE					046 CORTANZE				
		Imprese	Unità locali				Imprese	Unità locali			
			TOTALE		di cui artigiane			TOTALE		di cui artigiane	
			Unità locali	Addetti	Unità locali	Addetti		Unità locali	Addetti	Unità locali	Addetti
0	Agricoltura, caccia, foreste e pesca	1	1	1	1	1	—	—	—	—	—
01	Agricoltura e caccia	—	—	—	—	—	—	—	—	—	—
02	Foreste	—	—	—	—	—	—	—	—	—	—
03	Pesca	—	—	—	—	—	—	—	—	—	—
04	Attività connesse con l'agricoltura	1	1	1	1	1	—	—	—	—	—
1	Energia, gas e acqua	—	—	—	—	—	—	—	—	—	—
1A	Estrazione di combustibili - industria petrolifera	—	—	—	—	—	—	—	—	—	—
11	Estrazione e agglomerazione di combustibili solidi	—	—	—	—	—	—	—	—	—	—
12	Cokerie	—	—	—	—	—	—	—	—	—	—
13	Industria dell'estrazione di petrolio e gas naturali	—	—	—	—	—	—	—	—	—	—
14	Industria petrolifera	—	—	—	—	—	—	—	—	—	—
15	Industria dei combustibili nucleari	—	—	—	—	—	—	—	—	—	—
1B	Energia elettrica, gas e acqua	—	—	—	—	—	—	—	—	—	—
16	Produzione, distribuzione energia elettrica, gas	—	—	—	—	—	—	—	—	—	—
17	Raccolta, depurazione e distribuzione d'acqua	—	—	—	—	—	—	—	—	—	—
2	Industrie estrattive - industrie manifatturiere per trasformazione minerali - industrie chimiche	1	1	1	1	1	—	—	—	—	—
21	Estrazione e preparazione di minerali metalliferi	—	—	—	—	—	—	—	—	—	—
22	Produzione e prima trasformazione dei metalli	—	—	—	—	—	—	—	—	—	—
23	Estraz. minerali non metalliferi e non energetici; torbiere	—	—	—	—	—	—	—	—	—	—
24	Lavorazione dei minerali non metalliferi	1	1	1	1	1	—	—	—	—	—
25	Industrie chimiche	—	—	—	—	—	—	—	—	—	—
26	Produzione di fibre artificiali e sintetiche	—	—	—	—	—	—	—	—	—	—
3	Industrie manifatturiere per lavorazione e trasformazione metalli; meccanica di precisione	1	1	1	1	1	1	1	1	1	1
31	Costruzione di prodotti in metallo	1	1	1	1	1	1	1	1	1	1
32	Costruzione, installazione macchine e materiale meccanico	—	—	—	—	—	—	—	—	—	—
33	Costruzione, installazione e riparazione macchine ufficio	—	—	—	—	—	—	—	—	—	—
34	Costruzione e installazione impianti	—	—	—	—	—	—	—	—	—	—
35	Costruzione, montaggio autoveicoli e carrozzerie	—	—	—	—	—	—	—	—	—	—
36	Industria della costruzione di altri mezzi di trasporto	—	—	—	—	—	—	—	—	—	—
37	Costruzione apparecchi di precisione; orologeria	—	—	—	—	—	—	—	—	—	—
4	Industrie manifatturiere alimentari, tessili, pelli, cuoio, abbigliamento, legno, mobilio e altre	2	2	3	2	3	1	1	1	1	1
41	Industrie alimentari di base	1	1	2	1	2	1	1	1	1	1
42	Industrie zucchero, bevande e tabacco	—	—	—	—	—	—	—	—	—	—
43	Industrie tessili	1	1	1	1	1	—	—	—	—	—
44	Industrie delle pelli e del cuoio	—	—	—	—	—	—	—	—	—	—
45	Industrie calzature, abbigliamento e biancheria casa	—	—	—	—	—	—	—	—	—	—
46	Industrie del legno e del mobile in legno	—	—	—	—	—	—	—	—	—	—
47	Industrie della carta; stampa ed editoria	—	—	—	—	—	—	—	—	—	—
48	Industrie gomma e manufatti di materie plastiche	—	—	—	—	—	—	—	—	—	—
49	Industrie manifatturiere diverse	—	—	—	—	—	—	—	—	—	—
5	Industrie costruzioni, installazioni impianti edilizia	4	4	5	4	5	1	1	2	1	2
50	Edilizia e genio civile	4	4	5	4	5	1	1	2	1	2
6	Commercio, pubblici esercizi e alberghi; riparazioni beni di consumo e veicoli	3	3	4	—	—	12	12	15	—	—
6A	Commercio, pubblici esercizi e alberghi	3	3	4	—	—	12	12	15	—	—
61	Commercio all'ingrosso	1	1	2	—	—	2	2	2	—	—
62	Commercio all'ingrosso di materiali vari da recupero	—	—	—	—	—	—	—	—	—	—
63	Intermediari del commercio	1	1	1	—	—	3	3	3	—	—
64	Comm. minuto alimentari, abbigl., arredam.; farmacie	1	1	1	—	—	4	4	6	—	—
65	Comm. minuto veicoli, natanti, carburanti, libri, articoli vari	—	—	—	—	—	1	1	1	—	—
66	Pubblici esercizi ed esercizi alberghieri	—	—	—	—	—	2	2	3	—	—
6B	Riparazioni di beni di consumo e di veicoli	—	—	—	—	—	—	—	—	—	—
67	Riparazioni di beni di consumo e di veicoli	—	—	—	—	—	—	—	—	—	—
7	Trasporti e comunicazioni	—	—	—	—	—	1	2	7	1	5
71	Ferrovie	—	—	—	—	—	—	—	—	—	—
72	Altri trasporti terrestri	—	—	—	—	—	1	1	5	1	5
73	Trasporti fluviali, lacuali e lagunari	—	—	—	—	—	—	—	—	—	—
74	Trasporti marittimi e cabotaggio	—	—	—	—	—	—	—	—	—	—
75	Trasporti aerei	—	—	—	—	—	—	—	—	—	—
76	Attività connesse ai trasporti	—	—	—	—	—	—	—	—	—	—
77	Agenzie viaggio, intermediari trasporti, magazzini	—	—	—	—	—	—	—	—	—	—
79	Comunicazioni	—	—	—	—	—	1	2	—	—	—
8	Credito e assicurazione, servizi imprese; noleggio	—	1	1	—	—	—	—	—	—	—
8A	Credito e assicurazione	—	—	—	—	—	—	—	—	—	—
81	Istituti di credito	—	—	—	—	—	—	—	—	—	—
82	Assicurazione	—	—	—	—	—	—	—	—	—	—
8B	Servizi prestati alle imprese; noleggio	—	1	1	—	—	—	—	—	—	—
83	Ausiliari finanziari, assicurazioni, servizi alle imprese	—	1	1	—	—	—	—	—	—	—
84	Noleggio di beni mobili	—	—	—	—	—	—	—	—	—	—
9	Pubblica amministrazione; servizi pubblici e privati	—	3	4	—	—	—	4	8	—	—
9A	Pubblica amministrazione	—	1	2	—	—	—	1	4	—	—
91	Pubblica amministrazione, sicurezza sociale obbligatoria	—	1	2	—	—	—	1	4	—	—
9B	Servizi pubblici e privati	—	2	2	—	—	—	3	4	—	—
92	Servizi d'igiene pubblica ed amministrazione di cimiteri	—	—	—	—	—	—	—	—	—	—
93	Istruzione	—	1	1	—	—	—	2	3	—	—
94	Ricerca e sviluppo	—	—	—	—	—	—	—	—	—	—
95	Sanità e servizi veterinari	—	—	—	—	—	—	1	1	—	—
96	Altri servizi sociali	—	1	1	—	—	—	—	—	—	—
97	Servizi ricreativi ed altri servizi culturali	—	—	—	—	—	—	—	—	—	—
98	Servizi personali	—	—	—	—	—	—	—	—	—	—
	TOTALE	12	16	20	9	11	16	21	34	4	9

per Comune e per ramo e classe di attività economica

047 CORTAZZONE					048 CORTIGLIONE					049 COSSOMBRATO					N. Classificazione
Imprese	Unità locali				Imprese	Unità locali				Imprese	Unità locali				
	TOTALE		di cui artigiane			TOTALE		di cui artigiane			TOTALE		di cui artigiane		
	Unità locali	Addetti	Unità locali	Addetti		Unità locali	Addetti	Unità locali	Addetti		Unità locali	Addetti	Unità locali	Addetti	
1	1	1	1	1	1	1	2	1	2	2	2	3	2	3	0
—	—	—	—	—	—	—	—	—	—	—	—	—	—	—	01
—	—	—	—	—	—	—	—	—	—	—	—	—	—	—	02
1	1	1	1	1	1	1	2	1	2	2	2	3	2	3	03
—	—	—	—	—	—	—	—	—	—	—	—	—	—	—	04
—	—	—	—	—	—	—	—	—	—	—	—	—	—	—	1
—	—	—	—	—	—	—	—	—	—	—	—	—	—	—	1A
—	—	—	—	—	—	—	—	—	—	—	—	—	—	—	11
—	—	—	—	—	—	—	—	—	—	—	—	—	—	—	12
—	—	—	—	—	—	—	—	—	—	—	—	—	—	—	13
—	—	—	—	—	—	—	—	—	—	—	—	—	—	—	14
—	—	—	—	—	—	—	—	—	—	—	—	—	—	—	15
—	—	—	—	—	—	—	—	—	—	—	—	—	—	—	1B
—	—	—	—	—	—	—	—	—	—	—	—	—	—	—	16
—	—	—	—	—	—	—	—	—	—	—	—	—	—	—	17
—	—	—	—	—	1	1	9	1	9	—	—	—	—	—	2
—	—	—	—	—	—	—	—	—	—	—	—	—	—	—	21
—	—	—	—	—	—	—	—	—	—	—	—	—	—	—	22
—	—	—	—	—	—	—	—	—	—	—	—	—	—	—	23
—	—	—	—	—	1	1	9	1	9	—	—	—	—	—	24
—	—	—	—	—	—	—	—	—	—	—	—	—	—	—	25
—	—	—	—	—	—	—	—	—	—	—	—	—	—	—	26
4	4	38	3	3	14	14	299	7	22	1	1	1	1	1	3
2	2	2	2	2	7	7	53	5	18	1	1	1	1	1	31
1	1	35	—	—	4	4	220	1	1	—	—	—	—	—	32
1	1	1	1	1	—	—	—	—	—	—	—	—	—	—	33
—	—	—	—	—	3	3	26	1	3	—	—	—	—	—	34
—	—	—	—	—	—	—	—	—	—	—	—	—	—	—	35
—	—	—	—	—	—	—	—	—	—	—	—	—	—	—	36
—	—	—	—	—	—	—	—	—	—	—	—	—	—	—	37
3	3	4	3	4	2	2	12	2	12	2	2	7	2	7	4
1	1	2	1	2	—	—	—	—	—	—	—	—	—	—	41
—	—	—	—	—	—	—	—	—	—	—	—	—	—	—	42
—	—	—	—	—	—	—	—	—	—	—	—	—	—	—	43
—	—	—	—	—	—	—	—	—	—	—	—	—	—	—	44
2	2	2	2	2	—	—	—	—	—	2	2	7	2	7	45
—	—	—	—	—	2	2	12	2	12	—	—	—	—	—	46
—	—	—	—	—	—	—	—	—	—	—	—	—	—	—	47
—	—	—	—	—	—	—	—	—	—	—	—	—	—	—	48
—	—	—	—	—	—	—	—	—	—	—	—	—	—	—	49
6	7	10	6	7	9	9	30	9	30	7	7	13	7	13	5
6	7	10	6	7	9	9	30	9	30	7	7	13	7	13	50
13	13	18	2	3	8	9	16	—	—	12	12	20	3	7	6
11	11	15	—	—	8	9	16	—	—	9	9	13	—	—	6A
2	2	2	—	—	1	1	1	—	—	2	2	2	—	—	61
—	—	—	—	—	—	—	—	—	—	—	—	—	—	—	62
8	8	12	—	—	4	4	5	—	—	2	2	2	—	—	63
1	1	1	—	—	1	1	1	—	—	2	2	2	—	—	64
—	—	—	—	—	2	3	9	—	—	1	1	4	—	—	65
2	2	3	2	3	—	—	—	—	—	3	3	7	3	7	66
2	2	3	2	3	—	—	—	—	—	3	3	7	3	7	6B
1	2	3	1	1	—	1	2	—	—	1	2	2	1	1	67
—	—	—	—	—	—	—	—	—	—	—	—	—	—	—	7
1	1	1	1	1	—	—	—	—	—	1	1	1	1	1	71
—	—	—	—	—	—	—	—	—	—	—	—	—	—	—	72
—	—	—	—	—	—	—	—	—	—	—	—	—	—	—	73
—	—	—	—	—	—	—	—	—	—	—	—	—	—	—	74
—	—	—	—	—	—	—	—	—	—	—	—	—	—	—	75
—	—	—	—	—	—	—	—	—	—	—	—	—	—	—	76
—	—	—	—	—	—	—	—	—	—	—	—	—	—	—	77
—	1	2	—	—	—	—	—	—	—	—	1	1	—	—	79
—	—	—	—	—	—	—	—	—	—	1	1	1	—	—	8
—	—	—	—	—	—	—	—	—	—	—	—	—	—	—	8A
—	—	—	—	—	—	—	—	—	—	—	—	—	—	—	81
—	—	—	—	—	—	—	—	—	—	1	1	1	—	—	82
—	—	—	—	—	—	—	—	—	—	1	1	1	—	—	83
—	—	—	—	—	—	—	—	—	—	—	—	—	—	—	84
—	5	7	—	—	—	4	8	—	—	—	3	7	—	—	9
—	1	3	—	—	—	1	3	—	—	—	1	3	—	—	9A
—	1	3	—	—	—	1	3	—	—	—	1	3	—	—	91
—	4	4	—	—	—	3	5	—	—	—	2	4	—	—	9B
—	—	—	—	—	—	—	—	—	—	—	—	—	—	—	92
—	2	2	—	—	—	1	3	—	—	—	1	1	—	—	93
—	2	2	—	—	—	2	2	—	—	—	—	—	—	—	94
—	—	—	—	—	—	—	—	—	—	—	1	3	—	—	95
—	—	—	—	—	—	—	—	—	—	—	—	—	—	—	96
—	—	—	—	—	—	—	—	—	—	—	—	—	—	—	97
—	—	—	—	—	—	—	—	—	—	—	—	—	—	—	98
28	35	81	16	19	35	41	378	20	75	26	30	54	16	32	

segue TAV. 17 - Imprese, unità locali e relativi addetti

N. Classificazione	RAMI E CLASSI DI ATTIVITÀ ECONOMICA	050 COSTIGLIOLE D'ASTI					051 CUNICO				
		Imprese	Unità locali				Imprese	Unità locali			
			TOTALE		di cui artigiane			TOTALE		di cui artigiane	
			Unità locali	Addetti	Unità locali	Addetti		Unità locali	Addetti	Unità locali	Addetti
0	Agricoltura, caccia, foreste e pesca	5	5	24	2	2	—	—	—	—	—
01	Agricoltura e caccia	—	—	—	—	—	—	—	—	—	—
02	Foreste	—	—	—	—	—	—	—	—	—	—
03	Pesca	—	—	—	—	—	—	—	—	—	—
04	Attività connesse con l'agricoltura	5	5	24	2	2	—	—	—	—	—
1	Energia, gas e acqua	3	4	23	—	—	—	—	—	—	—
1A	Estrazione di combustibili - industria petrolifera	—	—	—	—	—	—	—	—	—	—
11	Estrazione e agglomerazione di combustibili solidi	—	—	—	—	—	—	—	—	—	—
12	Cokerie	—	—	—	—	—	—	—	—	—	—
13	Industria dell'estrazione di petrolio e gas naturali	—	—	—	—	—	—	—	—	—	—
14	Industria petrolifera	—	—	—	—	—	—	—	—	—	—
15	Industria dei combustibili nucleari	—	—	—	—	—	—	—	—	—	—
1B	Energia elettrica, gas e acqua	3	4	23	—	—	—	—	—	—	—
16	Produzione, distribuzione energia elettrica, gas	—	1	7	—	—	—	—	—	—	—
17	Raccolta, depurazione e distribuzione d'acqua	3	3	16	—	—	—	—	—	—	—
2	Industrie estrattive - industrie manifatturiere per trasformazione minerali - industrie chimiche	4	4	27	3	19	1	1	10	—	—
21	Estrazione e preparazione di minerali metalliferi	—	—	—	—	—	—	—	—	—	—
22	Produzione e prima trasformazione dei metalli	—	—	—	—	—	—	—	—	—	—
23	Estraz. minerali non metalliferi e non energetici; torbiere	1	1	12	1	12	—	—	—	—	—
24	Lavorazione dei minerali non metalliferi	3	3	15	2	7	1	1	10	—	—
25	Industrie chimiche	—	—	—	—	—	—	—	—	—	—
26	Produzione di fibre artificiali e sintetiche	—	—	—	—	—	—	—	—	—	—
3	Industrie manifatturiere per lavorazione e trasformazione metalli; meccanica di precisione	31	31	138	27	110	5	5	8	5	8
31	Costruzione di prodotti in metallo	16	16	29	16	29	5	5	8	5	8
32	Costruzione, installazione macchine e materiale meccanico	9	9	67	7	45	—	—	—	—	—
33	Costruzione, installazione e riparazione macchine ufficio	—	—	—	—	—	—	—	—	—	—
34	Costruzione e installazione impianti	6	6	42	4	36	—	—	—	—	—
35	Costruzione, montaggio autoveicoli e carrozzerie	—	—	—	—	—	—	—	—	—	—
36	Industria della costruzione di altri mezzi di trasporto	—	—	—	—	—	—	—	—	—	—
37	Costruzione apparecchi di precisione; orologeria	—	—	—	—	—	—	—	—	—	—
4	Industrie manifatturiere alimentari, tessili, pelli, cuoio, abbigliamento, legno, mobilio e altre	48	54	295	43	88	4	4	15	3	5
41	Industrie alimentari di base	13	18	26	12	25	2	2	4	2	4
42	Industrie zucchero, bevande e tabacco	5	6	204	2	12	1	1	10	—	—
43	Industrie tessili	3	3	3	3	3	—	—	—	—	—
44	Industrie delle pelli e del cuoio	—	—	—	—	—	—	—	—	—	—
45	Industrie calzature, abbigliamento e biancheria casa	5	5	6	5	6	—	—	—	—	—
46	Industrie del legno e del mobile in legno	18	18	38	18	38	1	1	1	1	1
47	Industrie della carta; stampa ed editoria	1	1	2	1	2	—	—	—	—	—
48	Industrie gomma e manufatti di materie plastiche	2	2	15	1	1	—	—	—	—	—
49	Industrie manifatturiere diverse	1	1	1	1	1	—	—	—	—	—
5	Industrie costruzioni, installazioni impianti edilizia	90	92	209	89	195	6	6	8	5	5
50	Edilizia e genio civile	90	92	209	89	195	6	6	8	5	5
6	Commercio, pubblici esercizi e alberghi; riparazioni beni di consumo e veicoli	181	194	350	18	41	6	6	6	1	1
6A	Commercio, pubblici esercizi e alberghi	163	176	309	—	—	5	5	5	—	—
61	Commercio all'ingrosso	20	20	62	—	—	1	1	1	—	—
62	Commercio all'ingrosso di materiali vari da recupero	1	1	6	—	—	—	—	—	—	—
63	Intermediari del commercio	21	21	22	—	—	—	—	—	—	—
64	Comm. minuto alimentari, abbigl., arredam.; farmacie	81	85	149	—	—	3	3	3	—	—
65	Comm. minuto veicoli, natanti, carburanti, libri, articoli vari	17	24	25	—	—	—	—	—	—	—
66	Pubblici esercizi ed esercizi alberghieri	23	25	45	—	—	1	1	1	—	—
6B	Riparazioni di beni di consumo e di veicoli	18	18	41	18	41	1	1	1	1	1
67	Riparazioni di beni di consumo e di veicoli	18	18	41	18	41	1	1	1	1	1
7	Trasporti e comunicazioni	19	23	57	19	29	—	2	4	—	—
71	Ferrovie	—	1	14	—	—	—	1	2	—	—
72	Altri trasporti terrestri	19	19	29	19	29	—	—	—	—	—
73	Trasporti fluviali, lacuali e lagunari	—	—	—	—	—	—	—	—	—	—
74	Trasporti marittimi e cabotaggio	—	—	—	—	—	—	—	—	—	—
75	Trasporti aerei	—	—	—	—	—	—	—	—	—	—
76	Attività connesse ai trasporti	—	—	—	—	—	—	—	—	—	—
77	Agenzie viaggio, intermediari trasporti, magazzini	—	—	—	—	—	—	—	—	—	—
79	Comunicazioni	—	3	14	—	—	—	1	2	—	—
8	Credito e assicurazione, servizi imprese; noleggio	6	26	41	—	—	—	—	—	—	—
8A	Credito e assicurazione	—	4	18	—	—	—	—	—	—	—
81	Istituti di credito	—	4	18	—	—	—	—	—	—	—
82	Assicurazione	—	—	—	—	—	—	—	—	—	—
8B	Servizi prestati alle imprese; noleggio	6	22	23	—	—	—	—	—	—	—
83	Ausiliari finanziari, assicurazioni, servizi alle imprese	6	22	23	—	—	—	—	—	—	—
84	Noleggio di beni mobili	—	—	—	—	—	—	—	—	—	—
9	Pubblica amministrazione; servizi pubblici e privati	26	66	180	25	28	—	5	5	—	—
9A	Pubblica amministrazione	—	5	26	—	—	—	2	2	—	—
91	Pubblica amministrazione, sicurezza sociale obbligatoria	—	5	26	—	—	—	2	2	—	—
9B	Servizi pubblici e privati	26	61	154	25	28	—	3	3	—	—
92	Servizi d'igiene pubblica ed amministrazione di cimiteri	6	6	6	6	6	—	—	—	—	—
93	Istruzione	—	12	75	—	—	—	1	2	—	—
94	Ricerca e sviluppo	—	—	—	—	—	—	—	—	—	—
95	Sanità e servizi veterinari	1	9	40	—	—	—	1	—	—	—
96	Altri servizi sociali	—	13	9	—	—	—	1	1	—	—
97	Servizi ricreativi ed altri servizi culturali	—	2	2	—	—	—	—	—	—	—
98	Servizi personali	19	19	22	19	22	—	—	—	—	—
	TOTALE	413	499	1.344	226	512	22	29	56	14	19

per Comune e per ramo e classe di attività economica

052 DUSINO SAN MICHELE					053 FERRERE					054 FONTANILE					N. Classificazione
Imprese	Unità locali				Imprese	Unità locali				Imprese	Unità locali				
	TOTALE		di cui artigiane			TOTALE		di cui artigiane			TOTALE		di cui artigiane		
	Unità locali	Addetti	Unità locali	Addetti		Unità locali	Addetti	Unità locali	Addetti		Unità locali	Addetti	Unità locali	Addetti	
4	4	6	4	6	3	3	3	3	3	1	1	5	—	—	0
—	—	—	—	—	—	—	—	—	—	—	—	—	—	—	01
—	—	—	—	—	1	1	1	1	1	—	—	—	—	—	02
4	4	6	4	6	2	2	2	2	2	1	1	5	—	—	03
—	—	—	—	—	—	1	1	—	—	—	—	—	—	—	04
—	—	—	—	—	—	—	—	—	—	—	—	—	—	—	1
—	—	—	—	—	—	—	—	—	—	—	—	—	—	—	1A
—	—	—	—	—	—	—	—	—	—	—	—	—	—	—	11
—	—	—	—	—	—	—	—	—	—	—	—	—	—	—	12
—	—	—	—	—	—	—	—	—	—	—	—	—	—	—	13
—	—	—	—	—	—	—	—	—	—	—	—	—	—	—	14
—	—	—	—	—	—	—	—	—	—	—	—	—	—	—	15
—	—	—	—	—	—	7	7	—	—	—	—	—	—	—	1B
—	—	—	—	—	—	1	1	—	—	—	—	—	—	—	16
—	—	—	—	—	—	—	—	—	—	—	—	—	—	—	17
1	1	91	—	—	—	—	—	—	—	—	—	—	—	—	2
1	1	91	—	—	—	—	—	—	—	—	—	—	—	—	21
—	—	—	—	—	—	—	—	—	—	—	—	—	—	—	22
—	—	—	—	—	—	—	—	—	—	—	—	—	—	—	23
—	—	—	—	—	—	—	—	—	—	—	—	—	—	—	24
—	—	—	—	—	—	—	—	—	—	—	—	—	—	—	25
—	—	—	—	—	—	—	—	—	—	—	—	—	—	—	26
6	6	40	5	24	5	5	184	4	16	2	2	3	2	3	3
5	5	27	4	11	5	5	184	4	16	2	2	3	2	3	31
—	—	—	—	—	—	—	—	—	—	—	—	—	—	—	32
—	—	—	—	—	—	—	—	—	—	—	—	—	—	—	33
1	1	13	1	13	—	—	—	—	—	—	—	—	—	—	34
—	—	—	—	—	—	—	—	—	—	—	—	—	—	—	35
—	—	—	—	—	—	—	—	—	—	—	—	—	—	—	36
—	—	—	—	—	—	—	—	—	—	—	—	—	—	—	37
10	13	108	9	19	19	20	76	17	45	3	3	13	3	13	4
2	3	12	2	11	7	7	40	6	20	—	—	—	—	—	41
3	3	61	1	1	3	3	17	2	8	1	1	11	1	11	42
—	1	28	—	—	—	—	—	—	—	1	1	1	1	1	43
—	—	—	—	—	—	—	—	—	—	—	—	—	—	—	44
5	6	7	6	7	5	5	5	5	5	—	—	—	—	—	45
—	—	—	—	—	4	5	14	4	12	1	1	1	1	1	46
—	—	—	—	—	—	—	—	—	—	—	—	—	—	—	47
—	—	—	—	—	—	—	—	—	—	—	—	—	—	—	48
—	—	—	—	—	—	—	—	—	—	—	—	—	—	—	49
7	7	30	6	11	13	14	29	12	22	2	2	3	2	3	5
7	7	30	6	11	13	14	29	12	22	2	2	3	2	3	50
22	23	47	2	4	28	29	59	3	4	11	11	16	—	—	6
20	27	43	—	—	25	26	55	—	—	11	11	16	—	—	6A
5	5	19	—	—	11	11	26	—	—	—	—	—	—	—	61
4	4	5	—	—	—	—	—	—	—	3	3	3	—	—	62
7	8	15	—	—	9	9	17	—	—	6	6	9	—	—	63
3	3	3	—	—	2	3	3	—	—	—	—	—	—	—	64
1	1	1	—	—	3	3	9	—	—	2	2	4	—	—	65
2	2	4	2	4	3	3	4	3	4	—	—	—	—	—	66
2	2	4	2	4	3	3	4	3	4	—	—	—	—	—	6B
3	4	7	3	5	6	7	10	6	8	4	5	8	3	4	7
—	—	—	—	—	—	—	—	—	—	—	—	—	—	—	71
—	—	—	—	—	6	6	8	6	8	4	4	6	3	4	72
—	—	—	—	—	—	—	—	—	—	—	—	—	—	—	73
—	—	—	—	—	—	—	—	—	—	—	—	—	—	—	74
—	—	—	—	—	—	—	—	—	—	—	—	—	—	—	75
—	—	—	—	—	—	—	—	—	—	—	—	—	—	—	76
—	—	—	—	—	—	—	—	—	—	—	—	—	—	—	77
—	—	—	—	—	—	—	—	—	—	—	—	—	—	—	78
—	1	2	—	—	—	1	2	—	—	—	1	2	—	—	79
6	7	8	—	—	2	4	5	—	—	—	—	—	—	—	8
—	—	—	—	—	—	1	1	—	—	—	—	—	—	—	8A
—	—	—	—	—	—	—	—	—	—	—	—	—	—	—	81
6	7	8	—	—	2	3	4	—	—	—	—	—	—	—	82
6	7	8	—	—	1	2	3	—	—	—	—	—	—	—	8B
—	—	—	—	—	1	1	1	—	—	—	—	—	—	—	83
—	—	—	—	—	—	—	—	—	—	—	—	—	—	—	84
1	10	22	1	1	2	9	21	2	4	1	4	9	—	—	9
—	2	5	—	—	—	7	5	—	—	—	1	5	—	—	9A
—	2	5	—	—	—	1	5	—	—	—	1	5	—	—	91
1	8	17	1	1	2	8	16	2	4	1	3	4	—	—	9B
—	—	—	—	—	—	—	—	—	—	—	—	—	—	—	92
—	3	12	—	—	—	4	10	—	—	1	2	4	—	—	93
—	—	—	—	—	—	—	—	—	—	—	—	—	—	—	94
—	4	4	—	—	—	1	1	—	—	—	1	—	—	—	95
—	—	—	—	—	—	—	—	—	—	—	—	—	—	—	96
1	1	1	1	1	2	2	4	2	4	—	—	—	—	—	97
60	75	359	30	70	78	92	388	47	102	24	28	57	10	23	98

segue TAV. 17 - Imprese, unità locali e relativi addetti

N. Classificazione	RAMI E CLASSI DI ATTIVITÀ ECONOMICA	055 FRINCO					056 GRANA				
		Imprese	Unità locali				Imprese	Unità locali			
			TOTALE		di cui artigiane			TOTALE		di cui artigiane	
			Unità locali	Addetti	Unità locali	Addetti		Unità locali	Addetti	Unità locali	Addetti
0	Agricoltura, caccia, foreste e pesca	1	1	1	1	1	—	—	—	—	—
01	Agricoltura e caccia	—	—	—	—	—	—	—	—	—	—
02	Foreste	—	—	—	—	—	—	—	—	—	—
03	Pesca	—	—	—	—	—	—	—	—	—	—
04	Attività connesse con l'agricoltura	1	1	1	1	1	—	—	—	—	—
1	Energia, gas e acqua	—	—	—	—	—	—	—	—	—	—
1A	Estrazione di combustibili - industria petrolifera	—	—	—	—	—	—	—	—	—	—
11	Estrazione e agglomerazione di combustibili solidi	—	—	—	—	—	—	—	—	—	—
12	Cokerie	—	—	—	—	—	—	—	—	—	—
13	Industria dell'estrazione di petrolio e gas naturali	—	—	—	—	—	—	—	—	—	—
14	Industria petrolifera	—	—	—	—	—	—	—	—	—	—
15	Industria dei combustibili nucleari	—	—	—	—	—	—	—	—	—	—
1B	Energia elettrica, gas e acqua	—	—	—	—	—	—	—	—	—	—
16	Produzione, distribuzione energia elettrica, gas	—	—	—	—	—	—	—	—	—	—
17	Raccolta, depurazione e distribuzione d'acqua	—	—	—	—	—	—	—	—	—	—
2	Industrie estrattive - industrie manifatturiere per trasformazione minerali - industrie chimiche	1	1	7	1	7	—	1	1	1	1
21	Estrazione e preparazione di minerali metalliferi	—	—	—	—	—	—	—	—	—	—
22	Produzione e prima trasformazione dei metalli	—	—	—	—	—	—	—	—	—	—
23	Estraz. minerali non metalliferi e non energetici; torbiere	—	—	—	—	—	—	—	—	—	—
24	Lavorazione dei minerali non metalliferi	1	1	7	1	7	—	—	—	—	—
25	Industrie chimiche	—	—	—	—	—	1	1	1	1	1
26	Produzione di fibre artificiali e sintetiche	—	—	—	—	—	—	—	—	—	—
3	Industrie manifatturiere per lavorazione e trasformazione metalli; meccanica di precisione	3	3	7	3	7	1	1	1	1	1
31	Costruzione di prodotti in metallo	1	1	2	1	2	1	1	1	1	1
32	Costruzione, installazione macchine e materiale meccanico	1	1	3	1	3	—	—	—	—	—
33	Costruzione, installazione e riparazione macchine ufficio	—	—	—	—	—	—	—	—	—	—
34	Costruzione e installazione impianti	1	1	2	1	2	—	—	—	—	—
35	Costruzione, montaggio autoveicoli e carrozzerie	—	—	—	—	—	—	—	—	—	—
36	Industria della costruzione di altri mezzi di trasporto	—	—	—	—	—	—	—	—	—	—
37	Costruzione apparecchi di precisione; orologeria	—	—	—	—	—	—	—	—	—	—
4	Industrie manifatturiere alimentari, tessili, pelli, cuoio, abbigliamento, legno, mobilio e altre	5	5	7	5	7	6	6	36	5	7
41	Industrie alimentari di base	—	—	—	—	—	1	1	2	1	2
42	Industrie zucchero, bevande e tabacco	—	—	—	—	—	—	—	—	—	—
43	Industrie tessili	—	—	—	—	—	2	2	31	1	2
44	Industrie delle pelli e del cuoio	—	—	—	—	—	—	—	—	—	—
45	Industrie calzature, abbigliamento e biancheria casa	1	1	2	1	2	1	1	1	1	1
46	Industrie del legno e del mobile in legno	4	4	5	4	5	2	2	2	2	2
47	Industrie della carta; stampa ed editoria	—	—	—	—	—	—	—	—	—	—
48	Industrie gomma e manufatti di materie plastiche	—	—	—	—	—	—	—	—	—	—
49	Industrie manifatturiere diverse	—	—	—	—	—	—	—	—	—	—
5	Industrie costruzioni, installazioni impianti edilizia	7	7	11	7	11	16	16	62	16	62
50	Edilizia e genio civile	7	7	11	7	11	16	16	62	16	62
6	Commercio, pubblici esercizi e alberghi; riparazioni beni di consumo e veicoli	16	16	25	1	1	20	21	29	1	1
6A	Commercio, pubblici esercizi e alberghi	15	15	24	—	—	20	20	28	—	—
61	Commercio all'ingrosso	2	2	3	—	—	6	6	9	—	—
62	Commercio all'ingrosso di materiali vari da recupero	1	1	2	—	—	—	—	—	—	—
63	Intermediari del commercio	—	—	—	—	—	—	—	—	—	—
64	Comm. minuto alimentari, abbigl., arredam.; farmacie	8	8	10	—	—	11	11	14	—	—
65	Comm. minuto veicoli, natanti, carburanti, libri, articoli vari	2	2	2	—	—	1	1	1	—	—
66	Pubblici esercizi ed esercizi alberghieri	2	2	7	—	—	2	2	4	—	—
6B	Riparazioni di beni di consumo e di veicoli	1	1	1	1	1	—	1	1	1	1
67	Riparazioni di beni di consumo e di veicoli	1	1	1	1	1	—	1	1	1	1
7	Trasporti e comunicazioni	3	4	5	3	3	3	4	5	3	3
71	Ferrovie	—	—	—	—	—	—	—	—	—	—
72	Altri trasporti terrestri	3	3	3	3	3	3	3	3	3	3
73	Trasporti fluviali, lacuali e lagunari	—	—	—	—	—	—	—	—	—	—
74	Trasporti marittimi e cabotaggio	—	—	—	—	—	—	—	—	—	—
75	Trasporti aerei	—	—	—	—	—	—	—	—	—	—
76	Attività connesse ai trasporti	—	—	—	—	—	—	—	—	—	—
77	Agenzie viaggio, intermediari trasporti, magazzini	—	—	—	—	—	—	—	—	—	—
79	Comunicazioni	—	1	2	—	—	—	1	2	—	—
8	Credito e assicurazione, servizi imprese; noleggio	—	2	3	—	—	—	1	1	—	—
8A	Credito e assicurazione	—	1	2	—	—	—	1	1	—	—
81	Istituti di credito	—	1	2	—	—	—	1	1	—	—
82	Assicurazione	—	—	—	—	—	—	—	—	—	—
8B	Servizi prestati alle imprese; noleggio	—	1	1	—	—	—	—	—	—	—
83	Ausiliari finanziari, assicurazioni, servizi alle imprese	—	1	1	—	—	—	—	—	—	—
84	Noleggio di beni mobili	—	—	—	—	—	—	—	—	—	—
9	Pubblica amministrazione; servizi pubblici e privati	2	8	11	2	2	3	7	16	3	3
9A	Pubblica amministrazione	—	1	4	—	—	—	1	5	—	—
91	Pubblica amministrazione, sicurezza sociale obbligatoria	—	1	4	—	—	—	1	5	—	—
9B	Servizi pubblici e privati	2	7	7	2	2	3	6	11	3	3
92	Servizi d'igiene pubblica ed amministrazione di cimiteri	—	—	—	—	—	1	1	1	1	1
93	Istruzione	—	1	4	—	—	—	2	7	—	—
94	Ricerca e sviluppo	—	—	—	—	—	—	—	—	—	—
95	Sanità e servizi veterinari	—	1	—	—	—	—	1	1	—	—
96	Altri servizi sociali	—	3	1	—	—	—	—	—	—	—
97	Servizi ricreativi ed altri servizi culturali	—	—	—	—	—	—	—	—	—	—
98	Servizi personali	2	2	2	2	2	2	2	2	2	2
	TOTALE	38	47	77	23	39	49	57	151	30	78

per Comune e per ramo e classe di attività economica

057 GRAZZANO BADOGLIO					058 INCISA SCAPACCINO					059 ISOLA D'ASTI					N. Classificazione
Imprese	Unità locali				Imprese	Unità locali				Imprese	Unità locali				
	TOTALE		di cui artigiane			TOTALE		di cui artigiane			TOTALE		di cui artigiane		
	Unità locali	Addetti	Unità locali	Addetti		Unità locali	Addetti	Unità locali	Addetti		Unità locali	Addetti	Unità locali	Addetti	
2	2	3	1	1	—	1	2	1	2	1	1	1	1	1	0
—	—	—	—	—	—	—	—	—	—	—	—	—	—	—	01
—	—	—	—	—	—	1	2	1	2	—	—	—	—	—	02
2	2	3	1	1	—	—	—	—	—	1	1	1	1	1	03
—	—	—	—	—	—	—	—	—	—	—	—	—	—	—	04
—	—	—	—	—	—	—	—	—	—	—	—	—	—	—	1
—	—	—	—	—	—	—	—	—	—	—	—	—	—	—	1A
—	—	—	—	—	—	—	—	—	—	—	—	—	—	—	11
—	—	—	—	—	—	—	—	—	—	—	—	—	—	—	12
—	—	—	—	—	—	—	—	—	—	—	—	—	—	—	13
—	—	—	—	—	—	—	—	—	—	—	—	—	—	—	14
—	—	—	—	—	—	—	—	—	—	—	—	—	—	—	15
—	—	—	—	—	—	—	—	—	—	—	—	—	—	—	16
—	—	—	—	—	—	—	—	—	—	—	—	—	—	—	17
—	—	—	—	—	4	5	34	3	5	3	4	42	2	10	2
—	—	—	—	—	1	1	17	—	—	—	—	—	—	—	21
—	—	—	—	—	1	1	1	1	1	2	2	10	2	10	22
—	—	—	—	—	2	2	14	1	2	1	2	32	—	—	23
—	—	—	—	—	—	1	2	1	2	—	—	—	—	—	24
—	—	—	—	—	—	—	—	—	—	—	—	—	—	—	25
—	—	—	—	—	—	—	—	—	—	—	—	—	—	—	26
2	2	5	2	5	14	14	263	11	32	11	11	41	7	13	3
1	1	1	1	1	8	8	163	6	21	8	8	15	5	9	31
—	—	—	—	—	2	2	94	1	5	—	—	—	—	—	32
—	—	—	—	—	—	—	—	—	—	—	—	—	—	—	33
—	—	—	—	—	3	3	4	3	4	2	2	4	2	4	34
1	1	4	1	4	—	—	—	—	—	1	1	22	—	—	35
—	—	—	—	—	1	1	2	1	2	—	—	—	—	—	36
—	—	—	—	—	—	—	—	—	—	—	—	—	—	—	37
5	5	18	4	9	18	18	59	16	48	16	16	46	13	29	4
—	—	—	—	—	3	3	5	2	2	5	5	22	4	14	41
—	—	—	—	—	2	2	11	2	11	—	—	—	—	—	42
—	—	—	—	—	—	—	—	—	—	1	1	7	—	—	43
3	3	5	3	5	1	1	6	1	6	—	—	—	—	—	44
1	1	4	1	4	9	9	23	9	23	10	10	17	9	15	45
—	—	—	—	—	1	1	5	1	5	—	—	—	—	—	46
—	—	—	—	—	1	1	8	—	—	—	—	—	—	—	47
1	1	9	—	—	1	1	1	1	1	—	—	—	—	—	48
8	8	19	7	16	29	29	61	27	47	23	25	65	23	53	49
8	8	19	7	16	29	29	61	27	47	23	25	65	23	53	50
21	21	66	—	—	43	44	79	9	18	67	77	139	9	24	6
21	21	66	—	—	34	35	61	—	—	58	68	115	—	—	6A
6	6	41	—	—	5	6	13	—	—	7	7	19	—	—	61
—	—	—	—	—	—	—	—	—	—	—	—	—	—	—	62
4	4	4	—	—	—	—	—	—	—	7	7	8	—	—	63
8	8	10	—	—	21	21	34	—	—	28	32	49	—	—	64
1	1	1	—	—	6	6	10	—	—	7	9	9	—	—	65
2	2	10	—	—	2	2	4	—	—	9	13	30	—	—	66
—	—	—	—	—	9	9	18	9	18	9	9	24	9	24	6B
—	—	—	—	—	9	9	18	9	18	9	9	24	9	24	67
6	9	10	6	8	5	8	20	6	7	8	12	14	8	10	7
—	—	—	—	—	—	—	—	—	—	—	—	—	—	—	71
6	7	8	6	8	5	5	6	5	6	8	8	10	8	10	72
—	—	—	—	—	—	—	—	—	—	—	—	—	—	—	73
—	—	—	—	—	—	—	—	—	—	—	—	—	—	—	74
—	—	—	—	—	—	—	—	—	—	—	—	—	—	—	75
—	—	—	—	—	—	—	—	—	—	—	—	—	—	—	76
—	1	—	—	—	—	1	1	1	1	—	3	—	—	—	77
—	1	2	—	—	—	1	7	—	—	—	1	4	—	—	79
—	2	3	—	—	1	5	10	—	—	—	1	3	—	—	8
—	1	2	—	—	—	1	5	—	—	—	1	3	—	—	8A
—	1	2	—	—	—	—	—	—	—	—	—	—	—	—	81
—	1	1	—	—	1	4	5	—	—	—	—	—	—	—	82
—	1	1	—	—	1	4	5	—	—	—	—	—	—	—	8B
—	—	—	—	—	—	—	—	—	—	—	—	—	—	—	83
—	—	—	—	—	—	—	—	—	—	—	—	—	—	—	84
2	8	21	2	2	9	16	34	8	11	6	14	47	5	8	9
—	1	6	—	—	—	1	8	—	—	—	1	7	—	—	9A
—	1	6	—	—	—	1	8	—	—	—	1	7	—	—	91
2	7	15	2	2	9	15	26	8	11	6	13	40	5	8	9B
—	—	—	—	—	—	—	—	—	—	—	—	—	—	—	92
—	2	6	—	—	—	3	11	—	—	—	4	11	—	—	93
—	—	—	—	—	—	—	—	—	—	—	—	—	—	—	94
—	1	1	—	—	—	2	2	—	—	—	2	1	—	—	95
—	2	6	—	—	—	—	—	—	—	—	1	1	—	—	96
2	2	2	2	2	1	2	2	—	—	1	1	19	—	—	97
—	—	—	—	—	8	8	11	8	11	5	5	8	5	8	98
46	57	145	22	41	123	140	562	81	170	135	161	398	68	148	

segue TAV. 17 - Imprese, unità locali e relativi addetti

N. Classificazione	RAMI E CLASSI DI ATTIVITÀ ECONOMICA	060 LOAZZOLO				061 MARANZANA					
		Imprese	Unità locali				Imprese	Unità locali			
			TOTALE		di cui artigiane			TOTALE		di cui artigiane	
			Unità locali	Addetti	Unità locali	Addetti		Unità locali	Addetti	Unità locali	Addetti
0	Agricoltura, caccia, foreste e pesca	1	1	2	1	2	2	2	8	—	—
01	Agricoltura e caccia	—	—	—	—	—	—	—	—	—	—
02	Foreste	—	—	—	—	—	—	—	—	—	—
03	Pesca	—	—	—	—	—	—	—	—	—	—
04	Attività connesse con l'agricoltura	1	1	2	1	2	2	2	8	—	—
1	Energia, gas e acqua	—	—	—	—	—	—	—	—	—	—
1A	Estrazione di combustibili - industria petrolifera	—	—	—	—	—	—	—	—	—	—
11	Estrazione e agglomerazione di combustibili solidi	—	—	—	—	—	—	—	—	—	—
12	Cokerie	—	—	—	—	—	—	—	—	—	—
13	Industria dell'estrazione di petrolio e gas naturali	—	—	—	—	—	—	—	—	—	—
14	Industria petrolifera	—	—	—	—	—	—	—	—	—	—
15	Industria dei combustibili nucleari	—	—	—	—	—	—	—	—	—	—
1B	Energia elettrica, gas e acqua	—	—	—	—	—	—	—	—	—	—
16	Produzione, distribuzione energia elettrica, gas	—	—	—	—	—	—	—	—	—	—
17	Raccolta, depurazione e distribuzione d'acqua	—	—	—	—	—	—	—	—	—	—
2	Industrie estrattive - industrie manifatturiere per trasformazione minerali - industrie chimiche	1	1	1	1	1	—	—	—	—	—
21	Estrazione e preparazione di minerali metalliferi	—	—	—	—	—	—	—	—	—	—
22	Produzione e prima trasformazione dei metalli	—	—	—	—	—	—	—	—	—	—
23	Estraz. minerali non metalliferi e non energetici; torbiere	—	—	—	—	—	—	—	—	—	—
24	Lavorazione dei minerali non metalliferi	—	—	—	—	—	—	—	—	—	—
25	Industrie chimiche	1	1	1	1	1	—	—	—	—	—
26	Produzione di fibre artificiali e sintetiche	—	—	—	—	—	—	—	—	—	—
3	Industrie manifatturiere per lavorazione e trasformazione metalli; meccanica di precisione	—	—	—	—	—	—	—	—	—	—
31	Costruzione di prodotti in metallo	—	—	—	—	—	—	—	—	—	—
32	Costruzione, installazione macchine e materiale meccanico	—	—	—	—	—	—	—	—	—	—
33	Costruzione, installazione e riparazione macchine ufficio	—	—	—	—	—	—	—	—	—	—
34	Costruzione e installazione impianti	—	—	—	—	—	—	—	—	—	—
35	Costruzione, montaggio autoveicoli e carrozzerie	—	—	—	—	—	—	—	—	—	—
36	Industria della costruzione di altri mezzi di trasporto	—	—	—	—	—	—	—	—	—	—
37	Costruzione apparecchi di precisione; orologeria	—	—	—	—	—	—	—	—	—	—
4	Industrie manifatturiere alimentari, tessili, pelli, cuoio, abbigliamento, legno, mobili e altre	1	1	2	1	2	1	1	1	1	1
41	Industrie alimentari di base	1	1	2	1	2	—	—	—	—	—
42	Industrie zucchero, bevande e tabacco	—	—	—	—	—	—	—	—	—	—
43	Industrie tessili	—	—	—	—	—	—	—	—	—	—
44	Industrie delle pelli e del cuoio	—	—	—	—	—	—	—	—	—	—
45	Industrie calzature, abbigliamento e biancheria casa	—	—	—	—	—	—	—	—	—	—
46	Industrie del legno e del mobile in legno	—	—	—	—	—	1	1	1	1	1
47	Industrie della carta; stampa ed editoria	—	—	—	—	—	—	—	—	—	—
48	Industrie gomma e manufatti di materie plastiche	—	—	—	—	—	—	—	—	—	—
49	Industrie manifatturiere diverse	—	—	—	—	—	—	—	—	—	—
5	Industrie costruzioni, installazioni impianti edilizia	10	10	15	7	11	2	2	4	2	4
50	Edilizia e genio civile	10	10	15	7	11	2	2	4	2	4
6	Commercio, pubblici esercizi e alberghi; riparazioni beni di consumo e veicoli	8	8	12	—	—	11	11	14	—	—
6A	Commercio, pubblici esercizi e alberghi	8	8	12	—	—	11	11	14	—	—
61	Commercio all'ingrosso	2	2	2	—	—	—	—	—	—	—
62	Commercio all'ingrosso di materiali vari da recupero	—	—	—	—	—	—	—	—	—	—
63	Intermediari del commercio	—	—	—	—	—	2	2	2	—	—
64	Comm. minuto alimentari, abbigl., arredam.; farmacie	2	2	2	—	—	8	8	11	—	—
65	Comm. minuto veicoli, natanti, carburanti, libri, articoli vari	1	1	1	—	—	1	1	1	—	—
66	Pubblici esercizi ed esercizi alberghieri	3	3	7	—	—	—	—	—	—	—
6B	Riparazioni di beni di consumo e di veicoli	—	—	—	—	—	—	—	—	—	—
67	Riparazioni di beni di consumo e di veicoli	—	—	—	—	—	—	—	—	—	—
7	Trasporti e comunicazioni	1	2	3	1	1	—	1	2	—	—
71	Ferrovie	—	—	—	—	—	—	—	—	—	—
72	Altri trasporti terrestri	1	1	1	1	1	—	—	—	—	—
73	Trasporti fluviali, lacuali e lagunari	—	—	—	—	—	—	—	—	—	—
74	Trasporti marittimi e cabotaggio	—	—	—	—	—	—	—	—	—	—
75	Trasporti aerei	—	—	—	—	—	—	—	—	—	—
76	Attività connesse ai trasporti	—	—	—	—	—	—	—	—	—	—
77	Agenzie viaggio, intermediari trasporti, magazzini	—	—	—	—	—	—	—	—	—	—
79	Comunicazioni	—	1	2	—	—	—	1	2	—	—
8	Credito e assicurazione, servizi imprese; noleggio	—	—	—	—	—	—	—	—	—	—
8A	Credito e assicurazione	—	—	—	—	—	—	—	—	—	—
81	Istituti di credito	—	—	—	—	—	—	—	—	—	—
82	Assicurazione	—	—	—	—	—	—	—	—	—	—
8B	Servizi prestati alle imprese; noleggio	—	—	—	—	—	—	—	—	—	—
83	Ausiliari finanziari, assicurazioni, servizi alle imprese	—	—	—	—	—	—	—	—	—	—
84	Noleggio di beni mobili	—	—	—	—	—	—	—	—	—	—
9	Pubblica amministrazione; servizi pubblici e privati	—	4	6	—	—	—	3	4	—	—
9A	Pubblica amministrazione	—	7	4	—	—	—	7	3	—	—
91	Pubblica amministrazione, sicurezza sociale obbligatoria	—	1	4	—	—	—	1	3	—	—
9B	Servizi pubblici e privati	—	3	2	—	—	—	2	1	—	—
92	Servizi d'igiene pubblica ed amministrazione di cimiteri	—	—	—	—	—	—	—	—	—	—
93	Istruzione	—	2	2	—	—	—	1	1	—	—
94	Ricerca e sviluppo	—	—	—	—	—	—	—	—	—	—
95	Sanità e servizi veterinari	—	1	—	—	—	—	1	—	—	—
96	Altri servizi sociali	—	—	—	—	—	—	—	—	—	—
97	Servizi ricreativi ed altri servizi culturali	—	—	—	—	—	—	—	—	—	—
98	Servizi personali	—	—	—	—	—	—	—	—	—	—
	TOTALE	22	27	41	11	17	16	20	33	3	5

per Comune e per ramo e classe di attività economica

062 MARETTO					063 MOASCA					064 MOMBALDONE					N. Classificazione
Imprese	Unità locali				Imprese	Unità locali				Imprese	Unità locali				
	TOTALE		di cui artigiane			TOTALE		di cui artigiane			TOTALE		di cui artigiane		
	Unità locali	Addetti	Unità locali	Addetti		Unità locali	Addetti	Unità locali	Addetti		Unità locali	Addetti	Unità locali	Addetti	
1	1	1	1	1	—	—	—	—	—	2	2	2	2	2	0
—	—	—	—	—	—	—	—	—	—	—	—	—	—	—	01
—	—	—	—	—	—	—	—	—	—	—	—	—	—	—	02
1	1	1	1	1	—	—	—	—	—	2	2	2	2	2	03
—	—	—	—	—	—	—	—	—	—	—	1	1	—	—	04
—	—	—	—	—	—	—	—	—	—	—	—	—	—	—	1
—	—	—	—	—	—	—	—	—	—	—	—	—	—	—	1A
—	—	—	—	—	—	—	—	—	—	—	—	—	—	—	11
—	—	—	—	—	—	—	—	—	—	—	—	—	—	—	12
—	—	—	—	—	—	—	—	—	—	—	—	—	—	—	13
—	—	—	—	—	—	—	—	—	—	—	1	1	—	—	14
—	—	—	—	—	—	—	—	—	—	—	—	—	—	—	15
—	—	—	—	—	—	—	—	—	—	—	1	1	—	—	16
—	—	—	—	—	—	—	—	—	—	—	—	—	—	—	17
—	—	—	—	—	—	—	—	—	—	1	1	4	1	4	2
—	—	—	—	—	—	—	—	—	—	1	1	4	1	4	21
—	—	—	—	—	—	—	—	—	—	—	—	—	—	—	22
—	—	—	—	—	—	—	—	—	—	—	—	—	—	—	23
—	—	—	—	—	—	—	—	—	—	—	—	—	—	—	24
—	—	—	—	—	—	—	—	—	—	—	—	—	—	—	25
—	—	—	—	—	—	—	—	—	—	—	—	—	—	—	26
1	1	1	1	1	—	—	—	—	—	3	3	6	3	6	3
—	—	—	—	—	—	—	—	—	—	3	3	6	3	6	31
—	—	—	—	—	—	—	—	—	—	—	—	—	—	—	32
1	1	1	1	1	—	—	—	—	—	—	—	—	—	—	33
—	—	—	—	—	—	—	—	—	—	—	—	—	—	—	34
—	—	—	—	—	—	—	—	—	—	—	—	—	—	—	35
—	—	—	—	—	—	—	—	—	—	—	—	—	—	—	36
—	—	—	—	—	—	—	—	—	—	—	—	—	—	—	37
—	—	—	—	—	1	1	2	1	2	—	—	—	—	—	4
—	—	—	—	—	1	1	2	1	2	—	—	—	—	—	41
—	—	—	—	—	—	—	—	—	—	—	—	—	—	—	42
—	—	—	—	—	—	—	—	—	—	—	—	—	—	—	43
—	—	—	—	—	—	—	—	—	—	—	—	—	—	—	44
—	—	—	—	—	—	—	—	—	—	—	—	—	—	—	45
—	—	—	—	—	—	—	—	—	—	—	—	—	—	—	46
—	—	—	—	—	—	—	—	—	—	—	—	—	—	—	47
—	—	—	—	—	—	—	—	—	—	—	—	—	—	—	48
—	—	—	—	—	—	—	—	—	—	—	—	—	—	—	49
8	8	11	8	11	5	5	12	5	12	6	6	8	6	8	5
8	8	11	8	11	5	5	12	5	12	6	6	8	6	8	50
8	8	9	1	1	6	6	13	—	—	9	9	15	1	3	6
7	7	8	—	—	6	6	13	—	—	8	8	12	—	—	6A
1	1	1	—	—	3	3	8	—	—	—	—	—	—	—	61
—	—	—	—	—	—	—	—	—	—	—	—	—	—	—	62
4	4	5	—	—	2	2	4	—	—	4	4	7	—	—	63
—	—	—	—	—	1	1	1	—	—	3	3	3	—	—	64
1	1	1	—	—	—	—	—	—	—	1	1	2	—	—	65
7	7	7	7	7	—	—	—	—	—	7	7	3	7	3	66
1	1	1	1	1	—	—	—	—	—	1	1	3	1	3	6B
—	—	—	—	—	—	—	—	—	—	—	—	—	—	—	67
1	1	1	1	1	3	5	5	4	3	1	3	10	1	1	7
—	—	—	—	—	3	4	3	4	3	—	1	7	—	—	71
—	—	—	—	—	—	—	—	—	—	1	1	1	1	1	72
—	—	—	—	—	—	—	—	—	—	—	—	—	—	—	73
—	—	—	—	—	—	—	—	—	—	—	—	—	—	—	74
—	—	—	—	—	—	—	—	—	—	—	—	—	—	—	75
—	—	—	—	—	—	—	—	—	—	—	—	—	—	—	76
—	—	—	—	—	—	—	—	—	—	—	—	—	—	—	77
—	—	—	—	—	—	—	—	—	—	—	—	—	—	—	79
2	3	4	—	—	—	—	—	—	—	—	1	2	—	—	8
—	—	—	—	—	—	—	—	—	—	—	—	—	—	—	8A
—	—	—	—	—	—	—	—	—	—	—	—	—	—	—	81
2	3	4	—	—	—	—	—	—	—	—	7	2	—	—	82
2	3	4	—	—	—	—	—	—	—	—	1	2	—	—	8B
—	—	—	—	—	—	—	—	—	—	—	—	—	—	—	83
—	—	—	—	—	—	—	—	—	—	—	—	—	—	—	84
—	4	7	—	—	1	5	10	1	1	—	3	6	—	—	9
—	7	3	—	—	—	7	3	—	—	—	7	3	—	—	9A
—	1	3	—	—	—	1	3	—	—	—	1	3	—	—	91
—	3	4	—	—	7	4	7	7	7	—	2	3	—	—	9B
—	—	—	—	—	—	—	—	—	—	—	—	—	—	—	92
—	—	2	—	—	—	2	6	—	—	—	1	2	—	—	93
—	—	—	—	—	—	—	—	—	—	—	—	—	—	—	94
—	—	—	—	—	—	—	—	—	—	—	1	1	—	—	95
—	—	—	—	—	—	—	—	—	—	—	—	—	—	—	96
—	—	—	—	—	—	—	—	—	—	—	—	—	—	—	97
—	—	—	—	—	—	—	—	—	—	—	—	—	—	—	98
21	26	34	12	15	16	22	42	11	18	22	29	54	14	24	

segue TAV. 17 - Imprese, unità locali e relativi addetti

N. Classificazione	RAMI E CLASSI DI ATTIVITÀ ECONOMICA	065 MOMBARUZZO					066 MOMBERCELLI				
		Imprese	Unità locali				Imprese	Unità locali			
			TOTALE		di cui artigiane			TOTALE		di cui artigiane	
			Unità locali	Addetti	Unità locali	Addetti		Unità locali	Addetti	Unità locali	Addetti
0	Agricoltura, caccia, foreste e pesca	2	2	14	1	1	11	12	22	11	15
01	Agricoltura e caccia	—	—	—	—	—	—	—	—	—	—
02	Foreste	1	1	1	1	1	7	8	12	8	12
03	Pesca	—	—	—	—	—	—	—	—	—	—
04	Attività connesse con l'agricoltura	1	1	13	—	—	4	4	10	3	3
1	Energia, gas e acqua	—	—	—	—	—	—	—	—	—	—
1A	Estrazione di combustibili - industria petrolifera	—	—	—	—	—	—	—	—	—	—
11	Estrazione e agglomerazione di combustibili solidi	—	—	—	—	—	—	—	—	—	—
12	Cokerie	—	—	—	—	—	—	—	—	—	—
13	Industria dell'estrazione di petrolio e gas naturali	—	—	—	—	—	—	—	—	—	—
14	Industria petrolifera	—	—	—	—	—	—	—	—	—	—
15	Industria dei combustibili nucleari	—	—	—	—	—	—	—	—	—	—
1B	Energia elettrica, gas e acqua	—	—	—	—	—	—	—	—	—	—
16	Produzione, distribuzione energia elettrica, gas	—	—	—	—	—	—	—	—	—	—
17	Raccolta, depurazione e distribuzione d'acqua	—	—	—	—	—	—	—	—	—	—
2	Industrie estrattive - industrie manifatturiere per trasformazione minerali - industrie chimiche	—	—	—	—	—	—	—	—	—	—
21	Estrazione e preparazione di minerali metalliferi	—	—	—	—	—	—	—	—	—	—
22	Produzione e prima trasformazione dei metalli	—	—	—	—	—	—	—	—	—	—
23	Estraz. minerali non metalliferi e non energetici; torbiere	—	—	—	—	—	—	—	—	—	—
24	Lavorazione dei minerali non metalliferi	—	—	—	—	—	—	—	—	—	—
25	Industrie chimiche	—	—	—	—	—	—	—	—	—	—
26	Produzione di fibre artificiali e sintetiche	—	—	—	—	—	—	—	—	—	—
3	Industrie manifatturiere per lavorazione e trasformazione metalli; meccanica di precisione	2	2	3	2	3	8	8	23	7	10
31	Costruzione di prodotti in metallo	1	1	2	1	2	5	5	8	5	8
32	Costruzione, installazione macchine e materiale meccanico	—	—	—	—	—	1	1	13	—	—
33	Costruzione, installazione e riparazione macchine ufficio	—	—	—	—	—	—	—	—	—	—
34	Costruzione e installazione impianti	1	1	1	1	1	2	2	2	2	2
35	Costruzione, montaggio autoveicoli e carrozzerie	—	—	—	—	—	—	—	—	—	—
36	Industria della costruzione di altri mezzi di trasporto	—	—	—	—	—	—	—	—	—	—
37	Costruzione apparecchi di precisione; orologeria	—	—	—	—	—	—	—	—	—	—
4	Industrie manifatturiere alimentari, tessili, pelli, cuoio, abbigliamento, legno, mobilio e altre	14	14	52	13	49	17	17	159	13	35
41	Industrie alimentari di base	7	7	24	7	24	5	5	23	5	23
42	Industrie zucchero, bevande e tabacco	1	1	3	1	3	2	2	11	—	—
43	Industrie tessili	—	—	—	—	—	7	7	9	7	9
44	Industrie delle pelli e del cuoio	—	—	—	—	—	—	—	—	—	—
45	Industrie calzature, abbigliamento e biancheria casa	1	1	1	1	1	—	—	—	—	—
46	Industrie del legno e del mobile in legno	4	4	21	4	21	3	3	116	1	3
47	Industrie della carta; stampa ed editoria	—	—	—	—	—	—	—	—	—	—
48	Industrie gomma e manufatti di materie plastiche	—	—	—	—	—	—	—	—	—	—
49	Industrie manifatturiere diverse	1	1	3	—	—	—	—	—	—	—
5	Industrie costruzioni, installazioni impianti edilizia	15	16	55	13	44	35	35	61	35	61
50	Edilizia e genio civile	15	16	55	13	44	35	35	61	35	61
6	Commercio, pubblici esercizi e alberghi; riparazioni beni di consumo e veicoli	34	34	72	3	7	69	75	151	14	22
6A	Commercio, pubblici esercizi e alberghi	31	31	65	—	—	55	61	129	—	—
61	Commercio all'ingrosso	4	4	16	—	—	18	19	50	—	—
62	Commercio all'ingrosso di materiali vari da recupero	—	—	—	—	—	—	—	—	—	—
63	Intermediari del commercio	—	—	—	—	—	—	—	—	—	—
64	Comm. minuto alimentari, abbigl., arredam.; farmacie	18	18	28	—	—	30	31	53	—	—
65	Comm. minuto veicoli, natanti, carburanti, libri, articoli vari	4	4	5	—	—	3	5	7	—	—
66	Pubblici esercizi ed esercizi alberghieri	5	5	16	—	—	4	6	19	—	—
6B	Riparazioni di beni di consumo e di veicoli	3	3	7	3	7	14	14	22	14	22
67	Riparazioni di beni di consumo e di veicoli	3	3	7	3	7	14	14	22	14	22
7	Trasporti e comunicazioni	3	5	25	3	4	9	11	20	9	10
71	Ferrovie	—	1	15	—	—	—	—	—	—	—
72	Altri trasporti terrestri	3	3	4	3	4	9	10	12	9	10
73	Trasporti fluviali, lacuali e lagunari	—	—	—	—	—	—	—	—	—	—
74	Trasporti marittimi e cabotaggio	—	—	—	—	—	—	—	—	—	—
75	Trasporti aerei	—	—	—	—	—	—	—	—	—	—
76	Attività connesse ai trasporti	—	—	—	—	—	—	—	—	—	—
77	Agenzie viaggio, intermediari trasporti, magazzini	—	—	—	—	—	—	—	—	—	—
79	Comunicazioni	—	1	6	—	—	—	1	8	—	—
8	Credito e assicurazione, servizi imprese; noleggio	1	2	5	—	—	4	13	21	—	—
8A	Credito e assicurazione	—	1	2	—	—	—	3	10	—	—
81	Istituti di credito	—	1	2	—	—	—	2	9	—	—
82	Assicurazione	—	—	—	—	—	—	1	1	—	—
8B	Servizi prestati alle imprese; noleggio	1	1	3	—	—	4	10	11	—	—
83	Ausiliari finanziari, assicurazioni, servizi alle imprese	1	1	3	—	—	4	10	11	—	—
84	Noleggio di beni mobili	—	—	—	—	—	—	—	—	—	—
9	Pubblica amministrazione; servizi pubblici e privati	4	18	41	4	6	13	28	74	11	14
9A	Pubblica amministrazione	—	1	7	—	—	—	1	6	—	—
91	Pubblica amministrazione, sicurezza sociale obbligatoria	—	1	7	—	—	—	1	6	—	—
9B	Servizi pubblici e privati	4	17	34	4	6	13	27	68	11	14
92	Servizi d'igiene pubblica ed amministrazione di cimiteri	—	—	—	—	—	4	4	4	4	4
93	Istruzione	—	6	20	—	—	—	5	36	—	—
94	Ricerca e sviluppo	—	—	—	—	—	—	—	—	—	—
95	Sanità e servizi veterinari	—	2	2	—	—	—	5	6	—	—
96	Altri servizi sociali	—	1	2	—	—	—	3	3	—	—
97	Servizi ricreativi ed altri servizi culturali	—	4	4	—	—	1	2	8	—	—
98	Servizi personali	4	4	6	4	6	8	8	11	7	10
	TOTALE	75	93	267	39	114	166	199	531	100	167

per Comune e per ramo e classe di attività economica

067 MONALE					068 MONASTERO BORMIDA					069 MONCALVO					N. Classificazione
Imprese	Unità locali				Imprese	Unità locali				Imprese	Unità locali				
	TOTALE		di cui artigiane			TOTALE		di cui artigiane			TOTALE		di cui artigiane		
	Unità locali	Addetti	Unità locali	Addetti		Unità locali	Addetti	Unità locali	Addetti		Unità locali	Addetti	Unità locali	Addetti	
1	1	1	—	—	4	4	6	4	6	1	1	1	—	—	0
—	—	—	—	—	—	—	—	—	—	—	—	—	—	—	01
—	—	—	—	—	—	—	—	—	—	—	—	—	—	—	02
—	—	—	—	—	—	—	—	—	—	—	—	—	—	—	03
1	1	1	—	—	4	4	6	4	6	1	1	1	—	—	04
—	—	—	—	—	—	—	—	—	—	—	2	22	—	—	1
—	—	—	—	—	—	—	—	—	—	—	—	—	—	—	1A
—	—	—	—	—	—	—	—	—	—	—	—	—	—	—	11
—	—	—	—	—	—	—	—	—	—	—	—	—	—	—	12
—	—	—	—	—	—	—	—	—	—	—	—	—	—	—	13
—	—	—	—	—	—	—	—	—	—	—	—	—	—	—	14
—	—	—	—	—	—	—	—	—	—	—	—	—	—	—	15
—	—	—	—	—	—	—	—	—	—	—	2	22	—	—	1B
—	—	—	—	—	—	—	—	—	—	—	1	7	—	—	16
—	—	—	—	—	—	—	—	—	—	—	1	15	—	—	17
—	—	—	—	—	1	1	2	1	2	2	2	4	2	4	2
—	—	—	—	—	—	—	—	—	—	—	—	—	—	—	21
—	—	—	—	—	—	—	—	—	—	—	—	—	—	—	22
—	—	—	—	—	1	1	2	1	2	2	2	4	2	4	23
—	—	—	—	—	—	—	—	—	—	—	—	—	—	—	24
—	—	—	—	—	—	—	—	—	—	—	—	—	—	—	25
—	—	—	—	—	—	—	—	—	—	—	—	—	—	—	26
4	6	163	4	8	3	3	8	3	8	19	21	98	17	47	3
2	2	2	2	2	3	3	8	3	8	12	13	43	13	43	31
2	2	6	2	6	—	—	—	—	—	—	—	—	—	—	32
—	1	135	—	—	—	—	—	—	—	1	1	3	—	—	33
—	—	—	—	—	—	—	—	—	—	4	4	50	1	2	34
—	—	—	—	—	—	—	—	—	—	—	—	—	—	—	35
—	1	20	—	—	—	—	—	—	—	2	3	2	3	2	36
—	—	—	—	—	—	—	—	—	—	—	—	—	—	—	37
8	8	43	7	33	8	8	124	7	34	23	27	360	16	55	4
1	1	3	1	3	1	1	16	1	16	6	7	24	6	23	41
—	—	—	—	—	—	—	—	—	—	3	3	33	1	3	42
1	1	4	1	4	—	—	—	—	—	1	2	41	—	—	43
—	—	—	—	—	—	—	—	—	—	—	—	—	—	—	44
1	1	1	1	1	2	2	91	1	1	7	8	183	6	25	45
1	1	3	1	3	4	4	9	4	9	2	3	5	2	2	46
—	—	—	—	—	—	—	—	—	—	1	1	2	1	2	47
4	4	32	3	22	1	1	8	1	8	2	2	62	—	—	48
—	—	—	—	—	—	—	—	—	—	1	1	10	—	—	49
3	3	3	3	3	14	17	66	15	33	38	38	90	33	56	5
3	3	3	3	3	14	17	66	15	33	38	38	90	33	56	50
27	29	50	4	12	49	49	65	6	9	125	133	254	13	21	6
23	25	38	—	—	43	43	56	—	—	112	120	233	—	—	6A
3	3	5	—	—	2	2	2	—	—	14	15	33	—	—	61
—	—	—	—	—	—	—	—	—	—	—	—	—	—	—	62
1	1	1	—	—	6	6	6	—	—	7	7	10	—	—	63
14	16	22	—	—	27	27	39	—	—	58	61	107	—	—	64
4	4	6	—	—	4	4	5	—	—	18	22	39	—	—	65
1	1	4	—	—	4	4	4	—	—	15	15	44	—	—	66
4	4	12	4	12	6	6	9	6	9	13	13	21	13	21	6B
4	4	12	4	12	6	6	9	6	9	13	13	21	13	21	67
2	4	5	2	2	10	11	16	10	10	24	27	60	24	28	7
—	—	—	—	—	—	—	—	—	—	—	—	—	—	—	71
2	2	2	2	2	10	10	10	10	10	24	24	28	24	28	72
—	—	—	—	—	—	—	—	—	—	—	—	—	—	—	73
—	—	—	—	—	—	—	—	—	—	—	—	—	—	—	74
—	—	—	—	—	—	—	—	—	—	—	—	—	—	—	75
—	—	—	—	—	—	—	—	—	—	—	—	—	—	—	76
—	1	—	—	—	—	—	—	—	—	—	—	—	—	—	77
—	1	3	—	—	—	1	6	—	—	—	2	19	—	—	79
—	1	2	—	—	—	1	4	—	—	10	24	55	—	—	8
—	7	2	—	—	—	7	4	—	—	7	5	24	—	—	8A
—	1	2	—	—	—	1	4	—	—	1	4	23	—	—	81
—	—	—	—	—	—	—	—	—	—	—	1	1	—	—	82
—	—	—	—	—	—	—	—	—	—	9	19	31	—	—	8B
—	—	—	—	—	—	—	—	—	—	9	19	31	—	—	83
—	—	—	—	—	—	—	—	—	—	—	—	—	—	—	84
2	9	18	2	3	4	14	27	4	4	18	43	167	18	24	9
—	7	4	—	—	—	3	8	—	—	—	3	23	—	—	9A
—	1	4	—	—	—	3	8	—	—	—	3	23	—	—	91
2	8	14	2	3	4	11	19	4	4	18	40	144	18	24	9B
—	—	—	—	—	—	—	—	—	—	—	—	—	—	—	92
—	3	7	—	—	—	4	12	—	—	1	5	67	—	—	93
—	—	—	—	—	—	—	—	—	—	—	—	—	—	—	94
—	1	1	—	—	—	1	1	—	—	—	6	32	—	—	95
—	2	3	—	—	—	1	1	—	—	—	9	18	—	—	96
—	—	—	—	—	—	1	1	—	—	1	1	1	—	—	97
2	2	3	2	3	4	4	4	4	4	15	17	23	17	23	98
47	61	285	22	61	93	108	318	50	106	260	318	1.111	123	235	

segue TAV. 17 - Imprese, unità locali e relativi addetti

N. Classificazione	RAMI E CLASSI DI ATTIVITÀ ECONOMICA	070 MONCUCCO TORINESE					071 MONGARDINO				
		Imprese	Unità locali				Imprese	Unità locali			
			TOTALE		di cui artigiane			TOTALE		di cui artigiane	
			Unità locali	Addetti	Unità locali	Addetti		Unità locali	Addetti	Unità locali	Addetti
0	Agricoltura, caccia, foreste e pesca	1	1	1	1	1	1	1	1	1	1
01	Agricoltura e caccia	—	—	—	—	—	—	—	—	—	—
02	Foreste	1	1	1	1	—	—	—	—	—	—
03	Pesca	—	—	—	—	—	—	—	—	—	—
04	Attività connesse con l'agricoltura	—	—	—	—	1	1	1	1	1	1
1	Energia, gas e acqua	—	—	—	—	—	—	—	—	—	—
1A	Estrazione di combustibili - industria petrolifera	—	—	—	—	—	—	—	—	—	—
11	Estrazione e agglomerazione di combustibili solidi	—	—	—	—	—	—	—	—	—	—
12	Cokerie	—	—	—	—	—	—	—	—	—	—
13	Industria dell'estrazione di petrolio e gas naturali	—	—	—	—	—	—	—	—	—	—
14	Industria petrolifera	—	—	—	—	—	—	—	—	—	—
15	Industria dei combustibili nucleari	—	—	—	—	—	—	—	—	—	—
1B	Energia elettrica, gas e acqua	—	—	—	—	—	—	—	—	—	—
16	Produzione, distribuzione energia elettrica, gas	—	—	—	—	—	—	—	—	—	—
17	Raccolta, depurazione e distribuzione d'acqua	—	—	—	—	—	—	—	—	—	—
2	Industrie estrattive - industrie manifatturiere per trasformazione minerali - industrie chimiche	3	3	27	2	10	—	—	—	—	—
21	Estrazione e preparazione di minerali metalliferi	—	—	—	—	—	—	—	—	—	—
22	Produzione e prima trasformazione dei metalli	—	—	—	—	—	—	—	—	—	—
23	Estraz. minerali non metalliferi e non energetici; torbiere	—	—	—	—	—	—	—	—	—	—
24	Lavorazione dei minerali non metalliferi	3	3	27	2	10	—	—	—	—	—
25	Industrie chimiche	—	—	—	—	—	—	—	—	—	—
26	Produzione di fibre artificiali e sintetiche	—	—	—	—	—	—	—	—	—	—
3	Industrie manifatturiere per lavorazione e trasformazione metalli; meccanica di precisione	1	1	1	1	1	2	2	59	1	3
31	Costruzione di prodotti in metallo	1	1	1	1	1	2	2	59	1	3
32	Costruzione, installazione macchine e materiale meccanico	—	—	—	—	—	—	—	—	—	—
33	Costruzione, installazione e riparazione macchine ufficio	—	—	—	—	—	—	—	—	—	—
34	Costruzione e installazione impianti	—	—	—	—	—	—	—	—	—	—
35	Costruzione, montaggio autoveicoli e carrozzerie	—	—	—	—	—	—	—	—	—	—
36	Industria della costruzione di altri mezzi di trasporto	—	—	—	—	—	—	—	—	—	—
37	Costruzione apparecchi di precisione; orologeria	—	—	—	—	—	—	—	—	—	—
4	Industrie manifatturiere alimentari, tessili, pelli, cuoio, abbigliamento, legno, mobilio e altre	5	6	11	6	11	5	5	10	4	9
41	Industrie alimentari di base	2	3	8	3	8	1	1	4	1	4
42	Industrie zucchero, bevande e tabacco	—	—	—	—	—	1	1	1	—	—
43	Industrie tessili	—	—	—	—	—	—	—	—	—	—
44	Industrie delle pelli e del cuoio	—	—	—	—	—	—	—	—	—	—
45	Industrie calzature, abbigliamento e biancheria casa	2	2	2	2	2	—	—	—	—	—
46	Industrie del legno e del mobile in legno	1	1	1	1	1	3	3	5	3	5
47	Industrie della carta; stampa ed editoria	—	—	—	—	—	—	—	—	—	—
48	Industrie gomma e manufatti di materie plastiche	—	—	—	—	—	—	—	—	—	—
49	Industrie manifatturiere diverse	—	—	—	—	—	—	—	—	—	—
5	Industrie costruzioni, installazioni impianti edilizia	10	10	21	10	21	3	3	4	3	4
50	Edilizia e genio civile	10	10	21	10	21	3	3	4	3	4
6	Commercio, pubblici esercizi e alberghi; riparazioni beni di consumo e veicoli	9	10	14	—	—	19	19	40	2	5
6A	Commercio, pubblici esercizi e alberghi	9	10	14	—	—	17	17	35	—	—
61	Commercio all'ingrosso	2	2	2	—	—	1	1	2	—	—
62	Commercio all'ingrosso di materiali vari da recupero	—	—	—	—	—	—	—	—	—	—
63	Intermediari del commercio	—	—	—	—	—	3	3	3	—	—
64	Comm. minuto alimentari, abbigl., arredam.; farmacie	6	7	9	—	—	9	9	17	—	—
65	Comm. minuto veicoli, natanti, carburanti, libri, articoli vari	—	—	—	—	—	3	3	7	—	—
66	Pubblici esercizi ed esercizi alberghieri	1	1	3	—	—	1	1	6	—	—
6B	Riparazioni di beni di consumo e di veicoli	—	—	—	—	—	2	2	5	2	5
67	Riparazioni di beni di consumo e di veicoli	—	—	—	—	—	2	2	5	2	5
7	Trasporti e comunicazioni	—	1	2	—	—	7	9	31	6	7
71	Ferrovie	—	—	—	—	—	—	1	3	—	—
72	Altri trasporti terrestri	—	—	—	—	—	6	6	7	6	7
73	Trasporti fluviali, lacuali e lagunari	—	—	—	—	—	—	—	—	—	—
74	Trasporti marittimi e cabotaggio	—	—	—	—	—	—	—	—	—	—
75	Trasporti aerei	—	—	—	—	—	1	1	19	—	—
76	Attività connesse ai trasporti	—	—	—	—	—	—	—	—	—	—
77	Agenzie viaggio, intermediari trasporti, magazzini	—	—	—	—	—	—	—	—	—	—
79	Comunicazioni	—	1	2	—	—	—	1	2	—	—
8	Credito e assicurazione, servizi imprese; noleggio	1	1	1	—	—	—	1	1	—	—
8A	Credito e assicurazione	—	—	—	—	—	—	1	1	—	—
81	Istituti di credito	—	—	—	—	—	—	1	1	—	—
82	Assicurazione	—	—	—	—	—	—	—	—	—	—
8B	Servizi prestati alle imprese; noleggio	1	1	1	—	—	—	—	—	—	—
83	Ausiliari finanziari, assicurazioni, servizi alle imprese	1	1	1	—	—	—	—	—	—	—
84	Noleggio di beni mobili	—	—	—	—	—	—	—	—	—	—
9	Pubblica amministrazione; servizi pubblici e privati	1	5	15	—	—	—	7	18	—	—
9A	Pubblica amministrazione	—	1	3	—	—	—	1	5	—	—
91	Pubblica amministrazione, sicurezza sociale obbligatoria	—	1	3	—	—	—	1	5	—	—
9B	Servizi pubblici e privati	1	4	12	—	—	—	6	13	—	—
92	Servizi d'igiene pubblica ed amministrazione di cimiteri	—	—	—	—	—	—	—	—	—	—
93	Istruzione	1	3	11	—	—	—	3	9	—	—
94	Ricerca e sviluppo	—	—	—	—	—	—	—	—	—	—
95	Sanità e servizi veterinari	—	1	1	—	—	—	1	1	—	—
96	Altri servizi sociali	—	—	—	—	—	—	2	3	—	—
97	Servizi ricreativi ed altri servizi culturali	—	—	—	—	—	—	—	—	—	—
98	Servizi personali	—	—	—	—	—	—	—	—	—	—
	TOTALE	31	38	93	20	44	37	47	164	17	29

per Comune e per ramo e classe di attività economica

072 MONTABONE					073 MONTAFIA					074 MONTALDO SCARAMPI					N. Classificazione
Imprese	Unità locali				Imprese	Unità locali				Imprese	Unità locali				
	TOTALE		di cui artigiane			TOTALE		di cui artigiane			TOTALE		di cui artigiane		
	Unità locali	Addetti	Unità locali	Addetti		Unità locali	Addetti	Unità locali	Addetti		Unità locali	Addetti	Unità locali	Addetti	
—	—	—	—	—	—	—	—	—	—	1	1	4	—	—	0
—	—	—	—	—	—	—	—	—	—	—	—	—	—	—	01
—	—	—	—	—	—	—	—	—	—	—	—	—	—	—	02
—	—	—	—	—	—	—	—	—	—	—	—	—	—	—	03
—	—	—	—	—	—	—	—	—	—	1	1	4	—	—	04
—	—	—	—	—	—	—	—	—	—	—	—	—	—	—	1
—	—	—	—	—	—	—	—	—	—	—	—	—	—	—	1A
—	—	—	—	—	—	—	—	—	—	—	—	—	—	—	11
—	—	—	—	—	—	—	—	—	—	—	—	—	—	—	12
—	—	—	—	—	—	—	—	—	—	—	—	—	—	—	13
—	—	—	—	—	—	—	—	—	—	—	—	—	—	—	14
—	—	—	—	—	—	—	—	—	—	—	—	—	—	—	15
—	—	—	—	—	—	—	—	—	—	—	—	—	—	—	1B
—	—	—	—	—	—	—	—	—	—	—	—	—	—	—	16
—	—	—	—	—	—	—	—	—	—	—	—	—	—	—	17
—	—	—	—	—	—	—	—	—	—	1	1	1	1	1	2
—	—	—	—	—	—	—	—	—	—	—	—	—	—	—	21
—	—	—	—	—	—	—	—	—	—	—	—	—	—	—	22
—	—	—	—	—	—	—	—	—	—	—	—	—	—	—	23
—	—	—	—	—	—	—	—	—	—	1	1	1	1	1	24
—	—	—	—	—	—	—	—	—	—	—	—	—	—	—	25
—	—	—	—	—	—	—	—	—	—	—	—	—	—	—	26
—	—	—	—	—	5	5	8	5	8	2	2	10	1	1	3
—	—	—	—	—	5	5	8	5	8	2	2	10	1	1	31
—	—	—	—	—	—	—	—	—	—	—	—	—	—	—	32
—	—	—	—	—	—	—	—	—	—	—	—	—	—	—	33
—	—	—	—	—	—	—	—	—	—	—	—	—	—	—	34
—	—	—	—	—	—	—	—	—	—	—	—	—	—	—	35
—	—	—	—	—	—	—	—	—	—	—	—	—	—	—	36
—	—	—	—	—	—	—	—	—	—	—	—	—	—	—	37
1	1	1	1	1	10	10	30	8	16	2	3	26	2	4	4
—	—	—	—	—	3	3	6	2	5	1	1	3	1	3	41
—	—	—	—	—	2	2	14	1	1	—	—	—	—	—	42
—	—	—	—	—	1	1	2	1	2	—	—	—	—	—	43
1	1	1	1	1	3	3	6	3	6	1	1	1	1	1	44
—	—	—	—	—	1	1	2	1	2	—	—	—	—	—	45
—	—	—	—	—	1	1	2	1	2	—	—	—	—	—	46
—	—	—	—	—	—	—	—	—	—	—	—	—	—	—	47
—	—	—	—	—	—	—	—	—	—	—	1	22	—	—	48
1	1	2	1	2	12	12	17	12	17	2	2	3	2	3	49
1	1	2	1	2	12	12	17	12	17	2	2	3	2	3	50
8	8	19	—	—	25	27	39	5	7	15	17	30	1	1	6
8	8	19	—	—	20	22	32	—	—	14	16	29	—	—	6A
1	1	1	—	—	3	3	4	—	—	2	2	4	—	—	61
3	3	4	—	—	1	1	2	—	—	—	—	—	—	—	62
2	2	4	—	—	12	12	16	—	—	10	12	20	—	—	63
—	—	—	—	—	1	3	3	—	—	1	1	2	—	—	64
2	2	10	—	—	3	3	7	—	—	1	1	3	—	—	65
—	—	—	—	—	5	5	7	5	7	1	1	1	1	1	66
—	—	—	—	—	5	5	7	5	7	1	1	1	1	1	6B
—	—	—	—	—	5	5	7	5	7	1	1	1	1	1	67
—	1	2	—	—	5	6	12	5	7	4	5	17	3	6	7
—	—	—	—	—	5	5	7	5	7	4	4	15	3	6	71
—	—	—	—	—	—	—	—	—	—	—	—	—	—	—	72
—	—	—	—	—	—	—	—	—	—	—	—	—	—	—	73
—	—	—	—	—	—	—	—	—	—	—	—	—	—	—	74
—	—	—	—	—	—	—	—	—	—	—	—	—	—	—	75
—	—	—	—	—	—	—	—	—	—	—	—	—	—	—	76
—	—	—	—	—	—	—	—	—	—	—	—	—	—	—	77
—	1	2	—	—	—	1	5	—	—	—	1	2	—	—	79
—	—	—	—	—	—	2	6	—	—	—	1	1	—	—	8
—	—	—	—	—	—	1	4	—	—	—	—	—	—	—	8A
—	—	—	—	—	—	1	4	—	—	—	—	—	—	—	81
—	—	—	—	—	—	1	2	—	—	—	1	1	—	—	82
—	—	—	—	—	—	1	2	—	—	—	1	1	—	—	8B
—	—	—	—	—	—	—	—	—	—	—	—	—	—	—	83
—	—	—	—	—	—	—	—	—	—	—	—	—	—	—	84
—	4	6	—	—	2	9	34	2	2	1	4	8	1	1	9
—	1	3	—	—	—	1	5	—	—	—	1	4	—	—	9A
—	1	3	—	—	—	1	5	—	—	—	1	4	—	—	91
—	3	3	—	—	2	8	29	2	2	1	3	4	1	1	9B
—	—	—	—	—	—	—	—	—	—	—	—	—	—	—	92
—	—	2	—	—	—	3	24	—	—	—	1	2	—	—	93
—	—	—	—	—	—	—	—	—	—	—	—	—	—	—	94
—	1	—	—	—	—	2	2	—	—	—	1	1	—	—	95
—	1	1	—	—	—	1	1	—	—	—	—	—	—	—	96
—	—	—	—	—	—	—	—	—	—	—	—	—	—	—	97
—	—	—	—	—	2	2	2	2	2	1	1	1	1	1	98
10	15	30	2	3	59	71	146	37	57	28	36	100	11	17	

segue TAV. 17 - Imprese, unità locali e relativi addetti

N. Classificazione	RAMI E CLASSI DI ATTIVITÀ ECONOMICA	075 MONTECHIARO D'ASTI					076 MONTEGROSSO D'ASTI				
		Imprese	Unità locali				Imprese	Unità locali			
			TOTALE		di cui artigiane			TOTALE		di cui artigiane	
			Unità locali	Addetti	Unità locali	Addetti		Unità locali	Addetti	Unità locali	Addetti
0	Agricoltura, caccia, foreste e pesca	1	1	1	1	1	5	5	11	3	4
01	Agricoltura e caccia	—	—	—	—	—	—	—	—	—	—
02	Foreste	—	—	—	—	—	1	1	1	1	1
03	Pesca	—	—	—	—	—	—	—	—	—	—
04	Attività connesse con l'agricoltura	1	1	1	1	1	4	4	10	2	3
1	Energia, gas e acqua	—	1	7	—	—	2	2	14	—	—
1A	Estrazione di combustibili - industria petrolifera	—	—	—	—	—	—	—	—	—	—
11	Estrazione e agglomerazione di combustibili solidi	—	—	—	—	—	—	—	—	—	—
12	Cokerie	—	—	—	—	—	—	—	—	—	—
13	Industria dell'estrazione di petrolio e gas naturali	—	—	—	—	—	—	—	—	—	—
14	Industria petrolifera	—	—	—	—	—	—	—	—	—	—
15	Industria dei combustibili nucleari	—	—	—	—	—	—	—	—	—	—
1B	Energia elettrica, gas e acqua	—	1	7	—	—	2	2	14	—	—
16	Produzione, distribuzione energia elettrica, gas	—	1	7	—	—	—	—	—	—	—
17	Raccolta, depurazione e distribuzione d'acqua	—	—	—	—	—	2	2	14	—	—
2	Industrie estrattive - industrie manifatturiere per trasformazione minerali - industrie chimiche	2	2	25	1	3	1	1	9	1	9
21	Estrazione e preparazione di minerali metalliferi	—	—	—	—	—	—	—	—	—	—
22	Produzione e prima trasformazione dei metalli	—	—	—	—	—	—	—	—	—	—
23	Estraz. minerali non metalliferi e non energetici; torbiere	—	—	—	—	—	—	—	—	—	—
24	Lavorazione dei minerali non metalliferi	1	1	22	—	—	—	—	—	—	—
25	Industrie chimiche	1	1	3	1	3	1	1	9	1	9
26	Produzione di fibre artificiali e sintetiche	—	—	—	—	—	—	—	—	—	—
3	Industrie manifatturiere per lavorazione e trasformazione metalli; meccanica di precisione	13	13	72	11	27	10	10	20	10	20
31	Costruzione di prodotti in metallo	7	7	13	7	13	8	8	12	8	12
32	Costruzione, installazione macchine e materiale meccanico	1	1	24	—	—	—	—	—	—	—
33	Costruzione, installazione e riparazione macchine ufficio	—	—	—	—	—	—	—	—	—	—
34	Costruzione e installazione impianti	3	3	9	3	9	—	—	—	—	—
35	Costruzione, montaggio autoveicoli e carrozzerie	2	2	26	1	5	—	—	—	—	—
36	Industria della costruzione di altri mezzi di trasporto	—	—	—	—	—	—	—	—	—	—
37	Costruzione apparecchi di precisione; orologeria	—	—	—	—	—	2	2	8	2	8
4	Industrie manifatturiere alimentari, tessili, pelli, cuoio, abbigliamento, legno, mobilio e altre	13	14	110	9	16	12	13	65	11	22
41	Industrie alimentari di base	4	4	17	3	6	4	4	8	4	8
42	Industrie zucchero, bevande e tabacco	1	2	26	—	—	2	2	2	2	2
43	Industrie tessili	3	3	19	2	3	—	—	—	—	—
44	Industrie delle pelli e del cuoio	—	—	—	—	—	—	—	—	—	—
45	Industrie calzature, abbigliamento e biancheria casa	2	2	2	2	2	2	2	2	2	
46	Industrie del legno e del mobile in legno	2	2	45	1	4	1	1	7	1	7
47	Industrie della carta; stampa ed editoria	1	1	1	1	1	1	1	2	1	2
48	Industrie gomma e manufatti di materie plastiche	—	—	—	—	—	1	2	21	1	1
49	Industrie manifatturiere diverse	—	—	—	—	—	1	1	23	—	—
5	Industrie costruzioni, installazioni impianti edilizia	38	38	57	37	55	23	25	64	21	42
50	Edilizia e genio civile	38	38	57	37	55	23	25	64	21	42
6	Commercio, pubblici esercizi e alberghi; riparazioni beni di consumo e veicoli	55	56	94	6	11	62	64	103	5	8
6A	Commercio, pubblici esercizi e alberghi	49	50	83	—	—	57	59	95	—	—
61	Commercio all'ingrosso	6	6	13	—	—	9	9	12	—	—
62	Commercio all'ingrosso di materiali vari da recupero	—	—	—	—	—	—	—	—	—	—
63	Intermediari del commercio	—	—	—	—	—	5	5	5	—	—
64	Comm. minuto alimentari, abbigl., arredam.; farmacie	30	31	49	—	—	29	29	50	—	—
65	Comm. minuto veicoli, natanti, carburanti, libri, articoli vari	8	8	10	—	—	10	12	15	—	—
66	Pubblici esercizi ed esercizi alberghieri	5	5	11	—	—	4	4	13	—	—
6B	Riparazioni di beni di consumo e di veicoli	6	6	11	6	11	5	5	8	5	8
67	Riparazioni di beni di consumo e di veicoli	6	6	11	6	11	5	5	8	5	8
7	Trasporti e comunicazioni	6	10	23	6	8	12	16	27	11	14
71	Ferrovie	—	1	3	—	—	—	—	4	—	—
72	Altri trasporti terrestri	6	6	8	6	8	12	12	17	11	14
73	Trasporti fluviali, lacuali e lagunari	—	—	—	—	—	—	—	—	—	—
74	Trasporti marittimi e cabotaggio	—	—	—	—	—	—	—	—	—	—
75	Trasporti aerei	—	—	—	—	—	—	—	—	—	—
76	Attività connesse ai trasporti	—	—	—	—	—	—	—	—	—	—
77	Agenzie viaggio, intermediari trasporti, magazzini	—	1	—	—	—	—	1	—	—	—
79	Comunicazioni	—	2	12	—	—	—	2	6	—	—
8	Credito e assicurazione, servizi imprese; noleggio	4	9	14	—	—	5	11	25	—	—
8A	Credito e assicurazione	—	2	6	—	—	—	2	7	—	—
81	Istituti di credito	—	2	6	—	—	—	2	7	—	—
82	Assicurazione	—	—	—	—	—	—	—	—	—	—
8B	Servizi prestati alle imprese; noleggio	4	7	8	—	—	5	9	18	—	—
83	Ausiliari finanziari, assicurazioni, servizi alle imprese	4	7	8	—	—	5	9	18	—	—
84	Noleggio di beni mobili	—	—	—	—	—	—	—	—	—	—
9	Pubblica amministrazione; servizi pubblici e privati	10	23	41	8	11	7	24	76	6	6
9A	Pubblica amministrazione	—	3	10	—	—	—	1	11	—	—
91	Pubblica amministrazione, sicurezza sociale obbligatoria	—	3	10	—	—	—	1	11	—	—
9B	Servizi pubblici e privati	10	20	31	8	11	7	23	65	6	6
92	Servizi d'igiene pubblica ed amministrazione di cimiteri	—	—	—	—	—	—	—	—	—	—
93	Istruzione	—	3	9	—	—	1	5	52	—	—
94	Ricerca e sviluppo	—	—	—	—	—	—	—	—	—	—
95	Sanità e servizi veterinari	—	5	6	—	—	—	5	2	—	—
96	Altri servizi sociali	—	2	3	—	—	—	7	5	—	—
97	Servizi ricreativi ed altri servizi culturali	1	1	1	—	—	—	—	—	—	—
98	Servizi personali	9	9	12	8	11	6	6	6	6	6
	TOTALE	142	167	444	79	132	139	171	414	68	125

per Comune e per ramo e classe di attività economica

077 MONTEMAGNO					078 MONTIGLIO					079 MORANSENGO					N. Classifi- cazione
Imprese	Unità locali				Imprese	Unità locali				Imprese	Unità locali				
	TOTALE		di cui artigiane			TOTALE		di cui artigiane			TOTALE		di cui artigiane		
	Unità locali	Addetti	Unità locali	Addetti		Unità locali	Addetti	Unità locali	Addetti		Unità locali	Addetti	Unità locali	Addetti	
3	3	9	1	1	—	—	—	—	—	—	—	—	—	0	
—	—	—	—	—	—	—	—	—	—	—	—	—	—	01	
—	—	—	—	—	—	—	—	—	—	—	—	—	—	02	
3	3	9	1	1	—	—	—	—	—	—	—	—	—	03	
—	—	—	—	—	—	1	16	—	—	—	—	—	—	04	
—	—	—	—	—	—	—	—	—	—	—	—	—	—	1	
—	—	—	—	—	—	—	—	—	—	—	—	—	—	1A	
—	—	—	—	—	—	—	—	—	—	—	—	—	—	11	
—	—	—	—	—	—	—	—	—	—	—	—	—	—	12	
—	—	—	—	—	—	—	—	—	—	—	—	—	—	13	
—	—	—	—	—	—	—	—	—	—	—	—	—	—	14	
—	—	—	—	—	—	1	16	—	—	—	—	—	—	15	
—	—	—	—	—	—	1	16	—	—	—	—	—	—	1B	
—	—	—	—	—	—	1	16	—	—	—	—	—	—	16	
—	—	—	—	—	—	—	—	—	—	—	—	—	—	17	
1	1	1	1	1	1	2	123	—	—	—	—	—	—	2	
—	—	—	—	—	—	—	—	—	—	—	—	—	—	21	
—	—	—	—	—	1	2	123	—	—	—	—	—	—	22	
—	—	—	—	—	—	—	—	—	—	—	—	—	—	23	
1	1	1	1	1	—	—	—	—	—	—	—	—	—	24	
—	—	—	—	—	—	—	—	—	—	—	—	—	—	25	
—	—	—	—	—	—	—	—	—	—	—	—	—	—	26	
3	3	7	3	7	10	10	23	10	23	—	—	—	—	3	
1	1	2	1	2	7	7	17	7	17	—	—	—	—	31	
—	—	—	—	—	—	—	—	—	—	—	—	—	—	32	
—	—	—	—	—	—	—	—	—	—	—	—	—	—	33	
1	1	1	1	1	—	—	—	—	—	—	—	—	—	34	
1	1	4	1	4	—	—	—	—	—	—	—	—	—	35	
—	—	—	—	—	—	—	—	—	—	—	—	—	—	36	
—	—	—	—	—	3	3	6	3	6	—	—	—	—	37	
11	11	28	11	28	14	14	33	13	26	—	—	—	—	4	
2	2	3	2	3	6	6	15	6	15	—	—	—	—	41	
1	1	4	1	4	1	1	7	—	—	—	—	—	—	42	
3	3	14	3	14	—	—	—	—	—	—	—	—	—	43	
—	—	—	—	—	—	—	—	—	—	—	—	—	—	44	
2	2	2	2	2	—	—	—	—	—	—	—	—	—	45	
3	3	5	3	5	7	7	11	7	11	—	—	—	—	46	
—	—	—	—	—	—	—	—	—	—	—	—	—	—	47	
—	—	—	—	—	—	—	—	—	—	—	—	—	—	48	
—	—	—	—	—	—	—	—	—	—	—	—	—	—	49	
12	12	23	12	23	17	17	31	17	31	—	—	—	—	5	
12	12	23	12	23	17	17	31	17	31	—	—	—	—	50	
33	33	50	3	7	44	46	90	7	15	3	3	6	—	6	
30	30	43	—	—	37	39	75	—	—	3	3	6	—	6A	
1	1	1	—	—	8	8	13	—	—	2	2	4	—	61	
—	—	—	—	—	—	—	—	—	—	—	—	—	—	62	
2	2	2	—	—	1	1	1	—	—	—	—	—	—	63	
18	18	27	—	—	17	17	29	—	—	1	1	2	—	64	
5	5	5	—	—	7	7	9	—	—	—	—	—	—	65	
4	4	8	—	—	4	6	23	—	—	—	—	—	—	66	
3	3	7	3	7	7	7	15	7	15	—	—	—	—	6B	
3	3	7	3	7	7	7	15	7	15	—	—	—	—	67	
4	5	13	4	4	4	6	15	4	5	—	—	—	—	7	
—	—	—	—	—	—	1	4	—	—	—	—	—	—	71	
4	4	4	4	4	4	4	5	4	5	—	—	—	—	72	
—	—	—	—	—	—	—	—	—	—	—	—	—	—	73	
—	—	—	—	—	—	—	—	—	—	—	—	—	—	74	
—	—	—	—	—	—	—	—	—	—	—	—	—	—	75	
—	—	—	—	—	—	—	—	—	—	—	—	—	—	76	
—	—	—	—	—	—	—	—	—	—	—	—	—	—	77	
—	—	—	—	—	—	—	—	—	—	—	—	—	—	79	
1	5	13	—	—	2	7	11	—	—	—	—	—	—	8	
—	1	5	—	—	—	2	6	—	—	—	—	—	—	8A	
—	1	5	—	—	—	2	6	—	—	—	—	—	—	81	
—	—	—	—	—	—	—	—	—	—	—	—	—	—	82	
1	4	8	—	—	2	5	5	—	—	—	—	—	—	8B	
1	4	8	—	—	2	5	5	—	—	—	—	—	—	83	
—	—	—	—	—	—	—	—	—	—	—	—	—	—	84	
2	7	21	2	2	6	22	45	4	5	—	2	2	—	9	
—	1	4	—	—	—	2	3	—	—	—	1	1	—	9A	
—	1	4	—	—	—	2	3	—	—	—	1	1	—	91	
2	6	17	2	2	6	20	42	4	5	—	1	1	—	9B	
—	—	—	—	—	—	—	—	—	—	—	—	—	—	92	
—	3	8	—	—	1	5	22	—	—	—	1	1	—	93	
—	—	—	—	—	—	—	—	—	—	—	—	—	—	94	
—	1	7	—	—	—	3	2	—	—	—	—	—	—	95	
—	—	—	—	—	—	7	7	—	—	—	—	—	—	96	
—	—	—	—	—	1	1	6	—	—	—	—	—	—	97	
2	2	2	2	2	4	4	5	4	5	—	—	—	—	98	
70	80	165	37	73	98	125	387	55	105	3	5	8	—		

segue TAV. 17 - Imprese, unità locali e relativi addetti

N. Classificazione	RAMI E CLASSI DI ATTIVITÀ ECONOMICA	080 NIZZA MONFERRATO				081 OLMO GENTILE					
		Imprese	Unità locali				Imprese	Unità locali			
			TOTALE		di cui artigiane			TOTALE		di cui artigiane	
			Unità locali	Addetti	Unità locali	Addetti		Unità locali	Addetti	Unità locali	Addetti
0	Agricoltura, caccia, foreste e pesca	2	2	8	1	1	1	1	1	1	
01	Agricoltura e caccia	—	—	—	—	—	—	—	—	—	
02	Foreste	—	—	—	—	—	—	—	—	—	
03	Pesca	—	—	—	—	—	—	—	—	—	
04	Attività connesse con l'agricoltura	2	2	8	1	1	1	1	1	1	
1	Energia, gas e acqua	—	2	21	—	—	—	—	—	—	
1A	Estrazione di combustibili - industria petrolifera	—	—	—	—	—	—	—	—	—	
11	Estrazione e agglomerazione di combustibili solidi	—	—	—	—	—	—	—	—	—	
12	Cokerie	—	—	—	—	—	—	—	—	—	
13	Industria dell'estrazione di petrolio e gas naturali	—	—	—	—	—	—	—	—	—	
14	Industria petrolifera	—	—	—	—	—	—	—	—	—	
15	Industria dei combustibili nucleari	—	—	—	—	—	—	—	—	—	
1B	Energia elettrica, gas e acqua	—	2	21	—	—	—	—	—	—	
16	Produzione, distribuzione energia elettrica, gas	—	2	21	—	—	—	—	—	—	
17	Raccolta, depurazione e distribuzione d'acqua	—	—	—	—	—	—	—	—	—	
2	Industrie estrattive - industrie manifatturiere per trasformazione minerali - industrie chimiche	11	11	73	8	28	—	—	—	—	
21	Estrazione e preparazione di minerali metalliferi	—	—	—	—	—	—	—	—	—	
22	Produzione e prima trasformazione dei metalli	—	—	—	—	—	—	—	—	—	
23	Estraz. minerali non metalliferi e non energetici; torbiere	—	—	—	—	—	—	—	—	—	
24	Lavorazione dei minerali non metalliferi	8	8	63	6	20	—	—	—	—	
25	Industrie chimiche	3	3	10	2	8	—	—	—	—	
26	Produzione di fibre artificiali e sintetiche	—	—	—	—	—	—	—	—	—	
3	Industrie manifatturiere per lavorazione e trasformazione metalli; meccanica di precisione	33	33	149	30	102	—	—	—	—	
31	Costruzione di prodotti in metallo	14	14	57	13	38	—	—	—	—	
32	Costruzione, installazione macchine e materiale meccanico	7	7	40	6	39	—	—	—	—	
33	Costruzione, installazione e riparazione macchine ufficio	—	—	—	—	—	—	—	—	—	
34	Costruzione e installazione impianti	9	9	14	9	14	—	—	—	—	
35	Costruzione, montaggio autoveicoli e carrozzerie	—	—	—	—	—	—	—	—	—	
36	Industria della costruzione di altri mezzi di trasporto	—	—	—	—	—	—	—	—	—	
37	Costruzione apparecchi di precisione; orologeria	3	3	38	2	11	—	—	—	—	
4	Industrie manifatturiere alimentari, tessili, pelli, cuoio, abbigliamento, legno, mobilio e altre	82	85	438	68	227	—	—	—	—	
41	Industrie alimentari di base	16	16	57	16	57	—	—	—	—	
42	Industrie zucchero, bevande e tabacco	6	8	111	2	17	—	—	—	—	
43	Industrie tessili	3	3	18	2	2	—	—	—	—	
44	Industrie delle pelli e del cuoio	—	—	—	—	—	—	—	—	—	
45	Industrie calzature, abbigliamento e biancheria casa	17	17	112	12	47	—	—	—	—	
46	Industrie del legno e del mobile in legno	30	31	104	27	70	—	—	—	—	
47	Industrie della carta; stampa ed editoria	4	4	8	4	8	—	—	—	—	
48	Industrie gomma e manufatti di materie plastiche	1	1	12	1	12	—	—	—	—	
49	Industrie manifatturiere diverse	5	5	16	4	14	—	—	—	—	
5	Industrie costruzioni, installazioni impianti edilizia	73	77	279	65	168	3	3	3	3	
50	Edilizia e genio civile	73	77	279	65	168	3	3	3	3	
6	Commercio, pubblici esercizi e alberghi; riparazioni beni di consumo e veicoli	343	357	873	37	81	2	2	3	—	
6A	Commercio, pubblici esercizi e alberghi	304	318	786	—	—	2	2	3	—	
61	Commercio all'ingrosso	46	50	240	—	—	1	1	1	—	
62	Commercio all'ingrosso di materiali vari da recupero	2	2	5	—	—	—	—	—	—	
63	Intermediari del commercio	5	5	5	—	—	—	—	—	—	
64	Comm. minuto alimentari, abbigl., arredam.; farmacie	169	175	340	—	—	—	—	—	—	
65	Comm. minuto veicoli, natanti, carburanti, libri, articoli vari	49	53	121	—	—	—	—	—	—	
66	Pubblici esercizi ed esercizi alberghieri	33	33	75	—	—	1	1	2	—	
6B	Riparazioni di beni di consumo e di veicoli	39	39	87	37	81	—	—	—	—	
67	Riparazioni di beni di consumo e di veicoli	39	39	87	37	81	—	—	—	—	
7	Trasporti e comunicazioni	43	56	215	40	74	1	1	1	1	
71	Ferrovie	—	2	88	—	—	—	—	—	—	
72	Altri trasporti terrestri	41	41	78	40	74	1	1	1	1	
73	Trasporti fluviali, lacuali e lagunari	—	—	—	—	—	—	—	—	—	
74	Trasporti marittimi e cabotaggio	—	—	—	—	—	—	—	—	—	
75	Trasporti aerei	—	—	—	—	—	—	—	—	—	
76	Attività connesse ai trasporti	—	—	—	—	—	—	—	—	—	
77	Agenzie viaggio, intermediari trasporti, magazzini	1	9	5	—	—	—	—	—	—	
79	Comunicazioni	1	4	44	—	—	—	—	—	—	
8	Credito e assicurazione, servizi imprese; noleggio	13	46	138	—	—	—	—	—	—	
8A	Credito e assicurazione	2	6	51	—	—	—	—	—	—	
81	Istituti di credito	—	3	43	—	—	—	—	—	—	
82	Assicurazione	2	3	8	—	—	—	—	—	—	
8B	Servizi prestati alle imprese; noleggio	11	40	87	—	—	—	—	—	—	
83	Ausiliari finanziari, assicurazioni, servizi alle imprese	11	40	87	—	—	—	—	—	—	
84	Noleggio di beni mobili	—	—	—	—	—	—	—	—	—	
9	Pubblica amministrazione; servizi pubblici e privati	43	101	762	37	62	—	2	4	—	
9A	Pubblica amministrazione	—	7	122	—	—	1	3	—	—	
91	Pubblica amministrazione, sicurezza sociale obbligatoria	—	7	122	—	—	1	3	—	—	
9B	Servizi pubblici e privati	43	94	640	37	62	—	1	1	—	
92	Servizi d'igiene pubblica ed amministrazione di cimiteri	1	2	9	1	1	—	—	—	—	
93	Istruzione	1	11	250	—	—	1	1	—	—	
94	Ricerca e sviluppo	—	1	—	—	—	—	—	—	—	
95	Sanità e servizi veterinari	—	26	279	—	—	—	—	—	—	
96	Altri servizi sociali	—	10	11	—	—	—	—	—	—	
97	Servizi ricreativi ed altri servizi culturali	6	8	30	—	—	—	—	—	—	
98	Servizi personali	35	36	61	36	61	—	—	—	—	
	TOTALE	643	770	2.956	286	743	7	9	12	5	

per Comune e per ramo e classe di attività economica

082 PASSERANO MARMORITO					083 PENANGO					084 PIEA					N. Classifi- cazione
Imprese	Unità locali				Imprese	Unità locali				Imprese	Unità locali				
	TOTALE		di cui artigiane			TOTALE		di cui artigiane			TOTALE		di cui artigiane		
	Unità locali	Addetti	Unità locali	Addetti		Unità locali	Addetti	Unità locali	Addetti		Unità locali	Addetti	Unità locali	Addetti	
3	3	5	2	4	1	2	1	1	1	5	5	5	5	5	0
2	2	4	2	4	—	—	—	—	—	—	—	—	—	—	01
1	1	1	—	—	—	—	—	—	—	4	4	4	4	4	02
—	—	—	—	—	1	2	1	1	1	—	—	—	—	—	03
—	—	—	—	—	—	—	—	—	—	1	1	1	1	1	04
—	—	—	—	—	—	—	—	—	—	—	—	—	—	—	1
—	—	—	—	—	—	—	—	—	—	—	—	—	—	—	1A
—	—	—	—	—	—	—	—	—	—	—	—	—	—	—	11
—	—	—	—	—	—	—	—	—	—	—	—	—	—	—	12
—	—	—	—	—	—	—	—	—	—	—	—	—	—	—	13
—	—	—	—	—	—	—	—	—	—	—	—	—	—	—	14
—	—	—	—	—	—	—	—	—	—	—	—	—	—	—	15
—	—	—	—	—	—	—	—	—	—	—	—	—	—	—	16
—	—	—	—	—	—	—	—	—	—	—	—	—	—	—	1B
—	—	—	—	—	—	—	—	—	—	—	—	—	—	—	16
—	—	—	—	—	—	—	—	—	—	—	—	—	—	—	17
—	—	—	—	—	—	—	—	—	—	—	—	—	—	—	2
—	—	—	—	—	—	—	—	—	—	—	—	—	—	—	21
—	—	—	—	—	—	—	—	—	—	—	—	—	—	—	22
—	—	—	—	—	—	—	—	—	—	—	—	—	—	—	23
—	—	—	—	—	—	—	—	—	—	—	—	—	—	—	24
—	—	—	—	—	—	—	—	—	—	—	—	—	—	—	25
—	—	—	—	—	—	—	—	—	—	—	—	—	—	—	26
3	3	13	2	7	3	4	16	4	16	3	3	5	3	5	3
2	2	7	1	1	2	3	3	3	3	3	3	5	3	5	31
1	1	6	1	6	1	1	13	1	13	—	—	—	—	—	32
—	—	—	—	—	—	—	—	—	—	—	—	—	—	—	33
—	—	—	—	—	—	—	—	—	—	—	—	—	—	—	34
—	—	—	—	—	—	—	—	—	—	—	—	—	—	—	35
—	—	—	—	—	—	—	—	—	—	—	—	—	—	—	36
—	—	—	—	—	—	—	—	—	—	—	—	—	—	—	37
7	7	17	7	17	9	9	13	7	10	3	3	3	2	2	4
2	2	5	2	5	2	2	3	1	1	2	2	2	1	1	41
1	1	3	1	3	1	1	3	1	3	—	—	—	—	—	42
—	—	—	—	—	4	4	4	3	3	—	—	—	—	—	43
—	—	—	—	—	—	—	—	—	—	—	—	—	—	—	44
1	1	1	1	1	—	—	—	—	—	—	—	—	—	—	45
3	3	8	3	8	2	2	3	2	3	1	1	1	1	1	46
—	—	—	—	—	—	—	—	—	—	—	—	—	—	—	47
—	—	—	—	—	—	—	—	—	—	—	—	—	—	—	48
—	—	—	—	—	—	—	—	—	—	—	—	—	—	—	49
8	8	15	8	15	1	1	3	1	3	8	8	17	8	17	5
8	8	15	8	15	1	1	3	1	3	8	8	17	8	17	50
10	10	14	1	1	10	10	25	—	—	11	11	15	3	3	6
9	9	13	—	—	10	10	25	—	—	8	8	12	—	—	6A
—	—	—	—	—	—	—	—	—	—	3	3	5	—	—	61
1	1	1	—	—	3	3	4	—	—	1	1	1	—	—	62
6	6	8	—	—	4	4	6	—	—	4	4	6	—	—	63
2	2	4	—	—	2	2	5	—	—	—	—	—	—	—	64
1	1	1	7	1	1	1	10	—	—	—	—	—	—	—	65
1	1	1	1	1	—	—	—	—	—	3	3	3	3	3	66
1	1	1	1	1	—	—	—	—	—	3	3	3	3	3	6B
2	4	5	2	2	—	2	6	—	—	1	2	3	1	1	7
2	2	2	2	2	—	1	4	—	—	—	—	—	—	—	71
—	—	—	—	—	—	—	—	—	—	1	1	1	1	1	72
—	—	—	—	—	—	—	—	—	—	—	—	—	—	—	73
—	—	—	—	—	—	—	—	—	—	—	—	—	—	—	74
—	—	—	—	—	—	—	—	—	—	—	—	—	—	—	75
—	—	—	—	—	—	—	—	—	—	—	—	—	—	—	76
—	—	—	—	—	—	—	—	—	—	—	—	—	—	—	77
—	2	3	—	—	—	1	2	—	—	—	1	2	—	—	79
—	—	—	—	—	—	—	—	—	—	1	1	1	—	—	8
—	—	—	—	—	—	—	—	—	—	—	—	—	—	—	8A
—	—	—	—	—	—	—	—	—	—	—	—	—	—	—	81
—	—	—	—	—	—	—	—	—	—	1	1	1	—	—	82
—	—	—	—	—	—	—	—	—	—	1	1	1	—	—	8B
—	—	—	—	—	—	—	—	—	—	—	—	—	—	—	83
—	—	—	—	—	—	—	—	—	—	—	—	—	—	—	84
—	3	8	—	—	—	5	12	—	—	—	5	8	—	—	9
—	1	6	—	—	—	1	5	—	—	—	1	3	—	—	9A
—	1	6	—	—	—	1	5	—	—	—	1	3	—	—	91
—	2	2	—	—	—	4	7	—	—	—	4	5	—	—	9B
—	1	2	—	—	—	2	5	—	—	—	1	2	—	—	92
—	—	—	—	—	—	—	—	—	—	—	—	—	—	—	94
—	1	—	—	—	—	2	2	—	—	—	—	—	—	—	95
—	—	—	—	—	—	—	—	—	—	—	—	—	—	—	96
—	—	—	—	—	—	—	—	—	—	—	3	3	—	—	97
—	—	—	—	—	—	—	—	—	—	—	—	—	—	—	98
33	38	77	22	46	24	33	76	13	30	32	38	57	22	33	

segue TAV. 17 - Imprese, unità locali e relativi addetti

N. Classificazione	RAMI E CLASSI DI ATTIVITÀ ECONOMICA	085 PINO D'ASTI				086 PIOVA' MASSAIA						
		Imprese	Unità locali				Imprese	Unità locali				
			TOTALE		di cui artigiane			TOTALE		di cui artigiane		
			Unità locali	Addetti	Unità locali	Addetti		Unità locali	Addetti	Unità locali	Addetti	
0	Agricoltura, caccia, foreste e pesca	—	—	—	—	—	—	—	—	—	—	—
01	Agricoltura e caccia	—	—	—	—	—	—	—	—	—	—	—
02	Foreste	—	—	—	—	—	—	—	—	—	—	—
03	Pesca	—	—	—	—	—	—	—	—	—	—	—
04	Attività connesse con l'agricoltura	—	—	—	—	—	—	—	—	—	—	—
1	Energia, gas e acqua	—	—	—	—	—	—	—	—	—	—	—
1A	Estrazione di combustibili - industria petrolifera	—	—	—	—	—	—	—	—	—	—	—
11	Estrazione e agglomerazione di combustibili solidi	—	—	—	—	—	—	—	—	—	—	—
12	Cokerie	—	—	—	—	—	—	—	—	—	—	—
13	Industria dell'estrazione di petrolio e gas naturali	—	—	—	—	—	—	—	—	—	—	—
14	Industria petrolifera	—	—	—	—	—	—	—	—	—	—	—
15	Industria dei combustibili nucleari	—	—	—	—	—	—	—	—	—	—	—
1B	Energia elettrica, gas e acqua	—	—	—	—	—	—	—	—	—	—	—
16	Produzione, distribuzione energia elettrica, gas	—	—	—	—	—	—	—	—	—	—	—
17	Raccolta, depurazione e distribuzione d'acqua	—	—	—	—	—	—	—	—	—	—	—
2	Industrie estrattive - industrie manifatturiere per trasformazione minerali - industrie chimiche	—	—	—	—	1	1	4	1	4	—	—
21	Estrazione e preparazione di minerali metalliferi	—	—	—	—	—	—	—	—	—	—	—
22	Produzione e prima trasformazione dei metalli	—	—	—	—	—	—	—	—	—	—	—
23	Estraz. minerali non metalliferi e non energetici; torbiere	—	—	—	—	—	—	—	—	—	—	—
24	Lavorazione dei minerali non metalliferi	—	—	—	—	1	1	4	1	4	—	—
25	Industrie chimiche	—	—	—	—	—	—	—	—	—	—	—
26	Produzione di fibre artificiali e sintetiche	—	—	—	—	—	—	—	—	—	—	—
3	Industrie manifatturiere per lavorazione e trasformazione metalli; meccanica di precisione	—	—	—	—	4	4	17	4	17	—	—
31	Costruzione di prodotti in metallo	—	—	—	—	1	1	1	1	1	—	—
32	Costruzione, installazione macchine e materiale meccanico	—	—	—	—	—	—	—	—	—	—	—
33	Costruzione, installazione e riparazione macchine ufficio	—	—	—	—	—	—	—	—	—	—	—
34	Costruzione e installazione impianti	—	—	—	—	2	2	15	2	15	—	—
35	Costruzione, montaggio autoveicoli e carrozzerie	—	—	—	—	—	—	—	—	—	—	—
36	Industria della costruzione di altri mezzi di trasporto	—	—	—	—	—	—	—	—	—	—	—
37	Costruzione apparecchi di precisione; orologeria	—	—	—	—	1	1	1	1	1	—	—
4	Industrie manifatturiere alimentari, tessili, pelli, cuoio, abbigliamento, legno, mobilio e altre	—	—	—	—	8	8	26	5	8	—	—
41	Industrie alimentari di base	—	—	—	—	2	2	6	1	2	—	—
42	Industrie zucchero, bevande e tabacco	—	—	—	—	—	—	—	—	—	—	—
43	Industrie tessili	—	—	—	—	1	1	2	—	—	—	—
44	Industrie delle pelli e del cuoio	—	—	—	—	—	—	—	—	—	—	—
45	Industrie calzature, abbigliamento e biancheria casa	—	—	—	—	3	3	15	2	3	—	—
46	Industrie del legno e del mobile in legno	—	—	—	—	2	2	3	2	3	—	—
47	Industrie della carta; stampa ed editoria	—	—	—	—	—	—	—	—	—	—	—
48	Industrie gomma e manufatti di materie plastiche	—	—	—	—	—	—	—	—	—	—	—
49	Industrie manifatturiere diverse	—	—	—	—	—	—	—	—	—	—	—
5	Industrie costruzioni, installazioni impianti edilizia	2	2	7	2	7	11	11	20	11	20	20
50	Edilizia e genio civile	2	2	7	2	7	11	11	20	11	20	20
6	Commercio, pubblici esercizi e alberghi; riparazioni beni di consumo e veicoli	8	8	9	1	1	25	25	42	3	4	—
6A	Commercio, pubblici esercizi e alberghi	7	7	8	—	—	22	22	38	—	—	—
61	Commercio all'ingrosso	2	2	2	—	—	3	3	9	—	—	—
62	Commercio all'ingrosso di materiali vari da recupero	—	—	—	—	—	—	—	—	—	—	—
63	Intermediari del commercio	1	1	1	—	—	1	1	2	—	—	—
64	Comm. minuto alimentari, abbigl., arredam.; farmacie	3	3	4	—	—	14	14	18	—	—	—
65	Comm. minuto veicoli, natanti, carburanti, libri, articoli vari	—	—	—	—	—	2	2	3	—	—	—
66	Pubblici esercizi ed esercizi alberghieri	1	1	1	—	—	2	2	6	—	—	—
6B	Riparazioni di beni di consumo e di veicoli	1	1	1	1	1	3	3	4	3	4	4
67	Riparazioni di beni di consumo e di veicoli	1	1	1	1	1	3	3	4	3	4	4
7	Trasporti e comunicazioni	2	3	4	2	2	5	6	8	5	6	—
71	Ferrovie	—	—	—	—	—	—	—	—	—	—	—
72	Altri trasporti terrestri	2	2	2	2	2	5	5	6	5	6	—
73	Trasporti fluviali, lacuali e lagunari	—	—	—	—	—	—	—	—	—	—	—
74	Trasporti marittimi e cabotaggio	—	—	—	—	—	—	—	—	—	—	—
75	Trasporti aerei	—	—	—	—	—	—	—	—	—	—	—
76	Attività connesse ai trasporti	—	—	—	—	—	—	—	—	—	—	—
77	Agenzie viaggio, intermediari trasporti, magazzini	—	—	—	—	—	—	—	—	—	—	—
79	Comunicazioni	—	1	2	—	—	—	1	2	—	—	—
8	Credito e assicurazione, servizi imprese; noleggio	—	—	—	—	—	3	7	14	—	—	—
8A	Credito e assicurazione	—	—	—	—	—	—	1	4	—	—	—
81	Istituti di credito	—	—	—	—	—	—	1	4	—	—	—
82	Assicurazione	—	—	—	—	—	—	—	—	—	—	—
8B	Servizi prestati alle imprese; noleggio	—	—	—	—	—	3	6	10	—	—	—
83	Ausiliari finanziari, assicurazioni, servizi alle imprese	—	—	—	—	—	3	6	10	—	—	—
84	Noleggio di beni mobili	—	—	—	—	—	—	—	—	—	—	—
9	Pubblica amministrazione; servizi pubblici e privati	1	4	6	1	1	2	9	14	2	2	—
9A	Pubblica amministrazione	—	1	3	—	—	—	1	5	—	—	—
91	Pubblica amministrazione, sicurezza sociale obbligatoria	—	1	3	—	—	—	1	5	—	—	—
9B	Servizi pubblici e privati	1	3	3	1	1	2	8	9	2	2	—
92	Servizi d'igiene pubblica ed amministrazione di cimiteri	—	—	—	—	—	—	—	—	—	—	—
93	Istruzione	—	1	1	—	—	—	2	5	—	—	—
94	Ricerca e sviluppo	—	—	—	—	—	—	—	—	—	—	—
95	Sanità e servizi veterinari	—	—	—	—	—	—	2	—	—	—	—
96	Altri servizi sociali	—	1	1	—	—	—	—	—	—	—	—
97	Servizi ricreativi ed altri servizi culturali	—	—	—	—	—	—	2	2	—	—	—
98	Servizi personali	1	1	1	1	1	2	2	2	2	2	—
	TOTALE	13	17	26	6	11	59	71	145	31	61	

per Comune e per ramo e classe di attività economica

087 PORTACOMARO					088 QUARANTI					089 REFRANCORE					N. Classificazione
Imprese	Unità locali				Imprese	Unità locali				Imprese	Unità locali				
	TOTALE		di cui artigiane			TOTALE		di cui artigiane			TOTALE		di cui artigiane		
	Unità locali	Addetti	Unità locali	Addetti		Unità locali	Addetti	Unità locali	Addetti		Unità locali	Addetti	Unità locali	Addetti	
1	1	3	—	—	—	—	—	—	—	3	3	4	3	4	0
—	—	—	—	—	—	—	—	—	—	—	—	—	—	—	01
—	—	—	—	—	—	—	—	—	—	—	—	—	—	—	02
1	1	3	—	—	—	—	—	—	—	3	3	4	3	4	03
—	—	—	—	—	—	—	—	—	—	—	—	—	—	—	04
—	—	—	—	—	—	—	—	—	—	—	—	—	—	—	1
—	—	—	—	—	—	—	—	—	—	—	—	—	—	—	1A
—	—	—	—	—	—	—	—	—	—	—	—	—	—	—	11
—	—	—	—	—	—	—	—	—	—	—	—	—	—	—	12
—	—	—	—	—	—	—	—	—	—	—	—	—	—	—	13
—	—	—	—	—	—	—	—	—	—	—	—	—	—	—	14
—	—	—	—	—	—	—	—	—	—	—	—	—	—	—	15
—	—	—	—	—	—	—	—	—	—	—	—	—	—	—	16
—	—	—	—	—	—	—	—	—	—	—	—	—	—	—	17
3	3	7	1	1	1	1	46	—	—	—	—	—	—	—	2
—	—	—	—	—	—	—	—	—	—	—	—	—	—	—	21
—	—	—	—	—	—	—	—	—	—	—	—	—	—	—	22
3	3	7	1	1	1	1	46	—	—	—	—	—	—	—	23
—	—	—	—	—	—	—	—	—	—	—	—	—	—	—	24
—	—	—	—	—	—	—	—	—	—	—	—	—	—	—	25
—	—	—	—	—	—	—	—	—	—	—	—	—	—	—	26
7	7	16	6	9	—	—	—	—	—	5	5	17	5	17	3
6	6	9	6	9	—	—	—	—	—	4	4	10	4	10	31
—	—	—	—	—	—	—	—	—	—	1	1	7	1	7	32
—	—	—	—	—	—	—	—	—	—	—	—	—	—	—	33
—	—	—	—	—	—	—	—	—	—	—	—	—	—	—	34
—	—	—	—	—	—	—	—	—	—	—	—	—	—	—	35
1	1	7	—	—	—	—	—	—	—	—	—	—	—	—	36
—	—	—	—	—	—	—	—	—	—	—	—	—	—	—	37
7	7	10	6	9	—	—	—	—	—	12	12	35	12	35	4
5	5	8	4	7	—	—	—	—	—	4	4	10	4	10	41
—	—	—	—	—	—	—	—	—	—	—	—	—	—	—	42
—	—	—	—	—	—	—	—	—	—	1	1	1	1	1	43
—	—	—	—	—	—	—	—	—	—	—	—	—	—	—	44
—	—	—	—	—	—	—	—	—	—	4	4	5	4	5	45
2	2	2	2	2	—	—	—	—	—	3	3	19	3	19	46
—	—	—	—	—	—	—	—	—	—	—	—	—	—	—	47
—	—	—	—	—	—	—	—	—	—	—	—	—	—	—	48
—	—	—	—	—	—	—	—	—	—	—	—	—	—	—	49
13	14	42	13	38	1	1	2	1	2	14	15	32	15	32	5
13	14	42	13	38	1	1	2	1	2	14	15	32	15	32	50
31	31	51	3	3	3	3	4	—	—	37	37	72	2	4	6
28	28	48	—	—	3	3	4	—	—	35	35	68	—	—	6A
2	2	3	—	—	—	—	—	—	—	5	5	20	—	—	61
—	—	—	—	—	—	—	—	—	—	—	—	—	—	—	62
17	17	28	—	—	3	3	4	—	—	9	9	9	—	—	63
5	5	10	—	—	—	—	—	—	—	16	16	18	—	—	64
4	4	7	—	—	—	—	—	—	—	2	2	3	—	—	65
3	3	3	3	3	—	—	—	—	—	3	3	18	—	—	66
3	3	3	3	3	—	—	—	—	—	2	2	4	2	4	6B
—	—	—	—	—	—	—	—	—	—	2	2	4	2	4	67
5	6	15	5	7	—	1	1	—	—	3	4	14	3	9	7
—	—	—	—	—	—	—	—	—	—	—	—	—	—	—	71
5	5	7	5	7	—	—	—	—	—	3	3	9	3	9	72
—	—	—	—	—	—	—	—	—	—	—	—	—	—	—	73
—	—	—	—	—	—	—	—	—	—	—	—	—	—	—	74
—	—	—	—	—	—	—	—	—	—	—	—	—	—	—	75
—	—	—	—	—	—	—	—	—	—	—	—	—	—	—	76
—	—	—	—	—	—	—	—	—	—	—	—	—	—	—	77
—	—	—	—	—	—	—	—	—	—	—	—	—	—	—	79
1	3	8	—	—	—	—	1	1	—	1	5	6	—	—	8
—	1	3	—	—	—	—	—	—	—	—	1	3	—	—	8A
—	1	3	—	—	—	—	—	—	—	—	1	3	—	—	81
—	—	—	—	—	—	—	—	—	—	—	—	—	—	—	82
1	2	5	—	—	—	—	—	—	—	1	4	3	—	—	8B
1	2	5	—	—	—	—	—	—	—	1	4	3	—	—	83
—	—	—	—	—	—	—	—	—	—	—	—	—	—	—	84
6	15	54	6	7	—	3	3	—	—	4	17	68	4	5	9
—	1	18	—	—	—	1	2	—	—	—	1	7	—	—	9A
—	1	18	—	—	—	1	2	—	—	—	1	7	—	—	91
6	14	36	6	7	—	2	1	—	—	4	16	61	4	5	9B
2	2	2	2	2	—	—	—	—	—	—	—	—	—	—	92
—	3	25	—	—	—	1	1	—	—	—	3	42	—	—	93
—	—	—	—	—	—	—	—	—	—	—	—	—	—	—	94
—	1	1	—	—	—	1	—	—	—	—	3	3	—	—	95
—	4	3	—	—	—	—	—	—	—	—	6	11	—	—	96
—	—	—	—	—	—	—	—	—	—	—	—	—	—	—	97
4	4	5	4	5	—	—	—	—	—	4	4	5	4	5	98
74	87	206	40	74	5	9	56	1	2	79	98	248	44	106	

segue TAV. 17 - Imprese, unità locali e relativi addetti

N. Classificazione	RAMI E CLASSI DI ATTIVITÀ ECONOMICA	090 REVIGLIASCO D'ASTI					091 ROATTO						
		Imprese	Unità locali				Imprese	Unità locali					
			TOTALE		di cui artigiane			TOTALE		di cui artigiane			
			Unità locali	Addetti	Unità locali	Addetti		Unità locali	Addetti	Unità locali	Addetti		
0	Agricoltura, caccia, foreste e pesca	—	—	—	—	—	—	—	—	—	—	—	—
01	Agricoltura e caccia	—	—	—	—	—	—	—	—	—	—	—	—
02	Foreste	—	—	—	—	—	—	—	—	—	—	—	—
03	Pesca	—	—	—	—	—	—	—	—	—	—	—	—
04	Attività connesse con l'agricoltura	—	—	—	—	—	—	—	—	—	—	—	—
1	Energia, gas e acqua	—	—	—	—	—	—	—	—	—	—	—	—
1A	Estrazione di combustibili - industria petrolifera	—	—	—	—	—	—	—	—	—	—	—	—
11	Estrazione e agglomerazione di combustibili solidi	—	—	—	—	—	—	—	—	—	—	—	—
12	Cokerie	—	—	—	—	—	—	—	—	—	—	—	—
13	Industria dell'estrazione di petrolio e gas naturali	—	—	—	—	—	—	—	—	—	—	—	—
14	Industria petrolifera	—	—	—	—	—	—	—	—	—	—	—	—
15	Industria dei combustibili nucleari	—	—	—	—	—	—	—	—	—	—	—	—
1B	Energia elettrica, gas e acqua	—	—	—	—	—	—	—	—	—	—	—	—
16	Produzione, distribuzione energia elettrica, gas	—	—	—	—	—	—	—	—	—	—	—	—
17	Raccolta, depurazione e distribuzione d'acqua	—	—	—	—	—	—	—	—	—	—	—	—
2	Industrie estrattive - industrie manifatturiere per trasformazione minerali - industrie chimiche	—	—	—	—	—	—	—	—	—	—	—	—
21	Estrazione e preparazione di minerali metalliferi	—	—	—	—	—	—	—	—	—	—	—	—
22	Produzione e prima trasformazione dei metalli	—	—	—	—	—	—	—	—	—	—	—	—
23	Estraz. minerali non metalliferi e non energetici; torbiere	—	—	—	—	—	—	—	—	—	—	—	—
24	Lavorazione dei minerali non metalliferi	—	—	—	—	—	—	—	—	—	—	—	—
25	Industrie chimiche	—	—	—	—	—	—	—	—	—	—	—	—
26	Produzione di fibre artificiali e sintetiche	—	—	—	—	—	—	—	—	—	—	—	—
3	Industrie manifatturiere per lavorazione e trasformazione metalli; meccanica di precisione	—	—	—	—	—	—	—	—	—	—	—	—
31	Costruzione di prodotti in metallo	—	—	—	—	—	—	—	—	—	—	—	—
32	Costruzione, installazione macchine e materiale meccanico	—	—	—	—	—	—	—	—	—	—	—	—
33	Costruzione, installazione e riparazione macchine ufficio	—	—	—	—	—	—	—	—	—	—	—	—
34	Costruzione e installazione impianti	—	—	—	—	—	—	—	—	—	—	—	—
35	Costruzione, montaggio autoveicoli e carrozzerie	—	—	—	—	—	—	—	—	—	—	—	—
36	Industria della costruzione di altri mezzi di trasporto	—	—	—	—	—	—	—	—	—	—	—	—
37	Costruzione apparecchi di precisione; orologeria	—	—	—	—	—	—	—	—	—	—	—	—
4	Industrie manifatturiere alimentari, tessili, pelli, cuoio, abbigliamento, legno, mobilio e altre	3	3	4	3	4	3	3	4	3	4	3	4
41	Industrie alimentari di base	2	2	3	2	3	1	1	1	1	1	1	1
42	Industrie zuccheri, bevande e tabacco	—	—	—	—	—	1	1	2	1	—	—	2
43	Industrie tessili	—	—	—	—	—	—	—	—	—	—	—	—
44	Industrie delle pelli e del cuoio	—	—	—	—	—	—	—	—	—	—	—	—
45	Industrie calzature, abbigliamento e biancheria casa	—	—	—	—	—	—	—	—	—	—	—	—
46	Industrie del legno e del mobile in legno	1	1	1	1	1	1	1	1	1	1	1	1
47	Industrie della carta; stampa ed editoria	—	—	—	—	—	—	—	—	—	—	—	—
48	Industrie gomma e manufatti di materie plastiche	—	—	—	—	—	—	—	—	—	—	—	—
49	Industrie manifatturiere diverse	—	—	—	—	—	—	—	—	—	—	—	—
5	Industrie costruzioni, installazioni impianti edilizia	5	5	22	5	22	4	4	6	4	6	4	6
50	Edilizia e genio civile	5	5	22	5	22	4	4	6	4	6	4	6
6	Commercio, pubblici esercizi e alberghi; riparazioni beni di consumo e veicoli	11	11	11	1	1	4	4	6	—	—	—	—
6A	Commercio, pubblici esercizi e alberghi	10	10	10	—	—	4	4	6	—	—	—	—
61	Commercio all'ingrosso	1	1	1	—	—	1	1	1	—	—	—	—
62	Commercio all'ingrosso di materiali vari da recupero	—	—	—	—	—	—	—	—	—	—	—	—
63	Intermediari del commercio	2	2	2	—	—	1	1	1	—	—	—	—
64	Comm. minuto alimentari, abbigl., arredam.; farmacie	4	4	4	—	—	2	2	4	—	—	—	—
65	Comm. minuto veicoli, natanti, carburanti, libri, articoli vari	2	2	2	—	—	—	—	—	—	—	—	—
66	Pubblici esercizi ed esercizi alberghieri	1	1	1	—	—	—	—	—	—	—	—	—
6B	Riparazioni di beni di consumo e di veicoli	1	1	1	1	1	—	—	—	—	—	—	—
67	Riparazioni di beni di consumo e di veicoli	1	1	1	1	1	—	—	—	—	—	—	—
7	Trasporti e comunicazioni	1	3	3	1	1	2	2	3	1	1	1	1
71	Ferrovie	—	—	—	—	—	—	—	—	—	—	—	—
72	Altri trasporti terrestri	1	1	1	1	1	2	2	3	1	1	1	1
73	Trasporti fluviali, lacuali e lagunari	—	—	—	—	—	—	—	—	—	—	—	—
74	Trasporti marittimi e cabotaggio	—	—	—	—	—	—	—	—	—	—	—	—
75	Trasporti aerei	—	—	—	—	—	—	—	—	—	—	—	—
76	Attività connesse ai trasporti	—	—	—	—	—	—	—	—	—	—	—	—
77	Agenzie viaggio, intermediari trasporti, magazzini	—	1	—	—	—	—	—	—	—	—	—	—
79	Comunicazioni	—	1	2	—	—	—	—	—	—	—	—	—
8	Credito e assicurazione, servizi imprese; noleggio	—	1	1	—	—	1	1	1	—	—	—	—
8A	Credito e assicurazione	—	1	1	—	—	—	—	—	—	—	—	—
81	Istituti di credito	—	1	1	—	—	—	—	—	—	—	—	—
82	Assicurazione	—	—	—	—	—	—	—	—	—	—	—	—
8B	Servizi prestati alle imprese; noleggio	—	—	—	—	—	1	1	1	—	—	—	—
83	Ausiliari finanziari, assicurazioni, servizi alle imprese	—	—	—	—	—	1	1	1	—	—	—	—
84	Noleggio di beni mobili	—	—	—	—	—	—	—	—	—	—	—	—
9	Pubblica amministrazione; servizi pubblici e privati	1	7	13	1	1	—	2	6	—	—	—	—
9A	Pubblica amministrazione	—	1	4	—	—	—	1	5	—	—	—	—
91	Pubblica amministrazione, sicurezza sociale obbligatoria	—	1	4	—	—	—	1	5	—	—	—	—
9B	Servizi pubblici e privati	1	6	9	1	1	—	1	1	—	—	—	—
92	Servizi d'igiene pubblica ed amministrazione di cimiteri	1	1	1	1	1	—	—	—	—	—	—	—
93	Istruzione	—	2	5	—	—	—	—	—	—	—	—	—
94	Ricerca e sviluppo	—	—	—	—	—	—	—	—	—	—	—	—
95	Sanità e servizi veterinari	—	1	1	—	—	—	—	—	—	—	—	—
96	Altri servizi sociali	—	2	2	—	—	—	—	—	—	—	—	—
97	Servizi ricreativi ed altri servizi culturali	—	—	—	—	—	—	1	1	—	—	—	—
98	Servizi personali	—	—	—	—	—	—	—	—	—	—	—	—
	TOTALE	21	30	54	11	29	15	17	27	9	12	9	12

per Comune e per ramo e classe di attività economica

092 ROBELLA					093 ROCCA D'ARAZZO					094 ROCCAVERANO					N. Classificazione
Imprese	Unità locali				Imprese	Unità locali				Imprese	Unità locali				
	TOTALE		di cui artigiane			TOTALE		di cui artigiane			TOTALE		di cui artigiane		
	Unità locali	Addetti	Unità locali	Addetti		Unità locali	Addetti	Unità locali	Addetti		Unità locali	Addetti	Unità locali	Addetti	
—	—	—	—	—	1	1	2	—	—	4	4	9	—	—	0
—	—	—	—	—	—	—	—	—	—	—	—	—	—	—	01
—	—	—	—	—	—	—	—	—	—	—	—	—	—	—	02
—	—	—	—	—	—	—	—	—	—	—	—	—	—	—	03
—	1	—	—	—	1	1	2	—	—	4	4	9	—	—	04
—	—	—	—	—	—	—	—	—	—	—	—	—	—	—	1
—	—	—	—	—	—	—	—	—	—	—	—	—	—	—	1A
—	—	—	—	—	—	—	—	—	—	—	—	—	—	—	11
—	—	—	—	—	—	—	—	—	—	—	—	—	—	—	12
—	—	—	—	—	—	—	—	—	—	—	—	—	—	—	13
—	—	—	—	—	—	—	—	—	—	—	—	—	—	—	14
—	1	—	—	—	—	—	—	—	—	—	—	—	—	—	15
—	—	—	—	—	—	—	—	—	—	—	—	—	—	—	1B
—	1	—	—	—	—	—	—	—	—	—	—	—	—	—	16
—	—	—	—	—	—	—	—	—	—	—	—	—	—	—	17
1	1	1	1	1	1	1	12	—	—	—	—	—	—	—	2
—	—	—	—	—	—	—	—	—	—	—	—	—	—	—	21
—	—	—	—	—	—	—	—	—	—	—	—	—	—	—	22
1	1	1	1	1	1	1	12	—	—	—	—	—	—	—	23
—	—	—	—	—	—	—	—	—	—	—	—	—	—	—	24
—	—	—	—	—	—	—	—	—	—	—	—	—	—	—	25
—	—	—	—	—	—	—	—	—	—	—	—	—	—	—	26
7	7	232	5	8	3	3	17	2	10	3	3	7	3	7	3
3	3	110	2	4	2	2	8	1	1	3	3	7	3	7	31
—	—	—	—	—	—	—	—	—	—	—	—	—	—	—	32
4	4	122	3	4	—	—	—	—	—	—	—	—	—	—	33
—	—	—	—	—	1	1	9	1	9	—	—	—	—	—	34
—	—	—	—	—	—	—	—	—	—	—	—	—	—	—	35
—	—	—	—	—	—	—	—	—	—	—	—	—	—	—	36
—	—	—	—	—	—	—	—	—	—	—	—	—	—	—	37
6	6	25	5	14	4	4	13	4	13	3	3	10	2	5	4
2	2	5	2	5	2	2	2	2	2	1	1	2	1	2	41
—	—	—	—	—	—	—	—	—	—	—	—	—	—	—	42
1	1	11	—	—	—	—	—	—	—	—	—	—	—	—	43
—	—	—	—	—	—	—	—	—	—	—	—	—	—	—	44
1	1	1	1	1	—	—	—	—	—	—	—	—	—	—	45
1	1	1	1	1	1	1	1	1	1	2	2	8	1	3	46
—	—	—	—	—	—	—	—	—	—	—	—	—	—	—	47
—	—	—	—	—	1	1	10	1	10	—	—	—	—	—	48
1	1	7	1	7	—	—	—	—	—	—	—	—	—	—	49
11	12	11	12	11	12	12	25	12	25	15	15	28	15	28	5
11	12	11	12	11	12	12	25	12	25	15	15	28	15	28	50
15	16	25	1	2	19	20	27	—	—	13	13	16	—	—	6
14	15	23	—	—	19	20	27	—	—	13	13	16	—	—	6A
5	5	5	—	—	4	4	6	—	—	1	1	1	—	—	61
—	—	—	—	—	2	2	3	—	—	—	—	—	—	—	62
4	4	5	—	—	10	11	13	—	—	9	9	10	—	—	63
2	3	2	—	—	—	—	—	—	—	1	1	1	—	—	64
3	3	11	—	—	3	3	5	—	—	2	2	4	—	—	65
1	1	2	1	2	—	—	—	—	—	—	—	—	—	—	66
1	1	2	1	2	—	—	—	—	—	—	—	—	—	—	6B
6	7	9	6	7	—	1	4	—	—	3	4	9	3	3	67
—	—	—	—	—	—	—	—	—	—	—	—	—	—	—	71
6	6	7	6	7	—	—	—	—	—	3	3	3	3	3	72
—	—	—	—	—	—	—	—	—	—	—	—	—	—	—	73
—	—	—	—	—	—	—	—	—	—	—	—	—	—	—	74
—	—	—	—	—	—	—	—	—	—	—	—	—	—	—	75
—	—	—	—	—	—	—	—	—	—	—	—	—	—	—	76
—	—	—	—	—	—	—	—	—	—	—	—	—	—	—	77
—	1	2	—	—	—	1	4	—	—	—	1	6	—	—	79
—	3	4	—	—	2	3	4	—	—	1	2	2	—	—	8
—	1	2	—	—	—	1	2	—	—	—	—	—	—	—	8A
—	—	—	—	—	—	—	—	—	—	—	—	—	—	—	81
—	2	2	—	—	2	2	2	—	—	1	2	2	—	—	82
—	2	2	—	—	2	2	2	—	—	1	2	2	—	—	8B
—	—	—	—	—	—	—	—	—	—	—	—	—	—	—	83
—	—	—	—	—	—	—	—	—	—	—	—	—	—	—	84
2	6	11	1	1	1	10	17	1	1	1	7	10	1	1	9
—	1	4	—	—	—	1	5	—	—	—	2	6	—	—	9A
—	1	4	—	—	—	1	5	—	—	—	2	6	—	—	91
2	5	7	1	1	1	9	12	1	1	1	5	4	1	1	9B
1	1	1	1	1	—	—	—	—	—	—	—	—	—	—	92
—	3	4	—	—	—	3	6	—	—	—	1	3	—	—	93
—	—	—	—	—	—	—	—	—	—	—	—	—	—	—	94
—	—	—	—	—	—	—	—	—	—	—	—	—	—	—	95
1	1	2	—	—	—	4	4	—	—	—	1	—	—	—	96
—	—	—	—	—	1	1	1	1	1	1	1	1	1	1	97
48	59	318	31	44	43	55	121	19	49	43	51	91	24	44	98

segue TAV. 17 - Imprese, unità locali e relativi addetti

N. Classificazione	RAMI E CLASSI DI ATTIVITÀ ECONOMICA	095 ROCCHETTA PALAFAEA					096 ROCCHETTA TANARO				
		Imprese	Unità locali				Imprese	Unità locali			
			TOTALE		di cui artigiane			TOTALE		di cui artigiane	
			Unità locali	Addetti	Unità locali	Addetti		Unità locali	Addetti	Unità locali	Addetti
0	Agricoltura, caccia, foreste e pesca	1	1	1	1	1	5	5	10	3	4
01	Agricoltura e caccia	—	—	—	—	—	—	—	—	—	—
02	Foreste	—	—	—	—	3	3	4	3	4	—
03	Pesca	—	—	—	—	—	—	—	—	—	—
04	Attività connesse con l'agricoltura	1	1	1	1	1	2	2	6	—	—
1	Energia, gas e acqua	—	—	—	—	—	—	—	—	—	—
1A	Estrazione di combustibili - industria petrolifera	—	—	—	—	—	—	—	—	—	—
11	Estrazione e agglomerazione di combustibili solidi	—	—	—	—	—	—	—	—	—	—
12	Cokerie	—	—	—	—	—	—	—	—	—	—
13	Industria dell'estrazione di petrolio e gas naturali	—	—	—	—	—	—	—	—	—	—
14	Industria petrolifera	—	—	—	—	—	—	—	—	—	—
15	Industria dei combustibili nucleari	—	—	—	—	—	—	—	—	—	—
1B	Energia elettrica, gas e acqua	—	—	—	—	—	—	—	—	—	—
16	Produzione, distribuzione energia elettrica, gas	—	—	—	—	—	—	—	—	—	—
17	Raccolta, depurazione e distribuzione d'acqua	—	—	—	—	—	—	—	—	—	—
2	Industrie estrattive - industrie manifatturiere per trasformazione minerali - industrie chimiche	—	—	—	—	—	—	—	—	—	—
21	Estrazione e preparazione di minerali metalliferi	—	—	—	—	—	—	—	—	—	—
22	Produzione e prima trasformazione dei metalli	—	—	—	—	—	—	—	—	—	—
23	Estraz. minerali non metalliferi e non energetici; torbiere	—	—	—	—	—	—	—	—	—	—
24	Lavorazione dei minerali non metalliferi	—	—	—	—	—	—	—	—	—	—
25	Industrie chimiche	—	—	—	—	—	—	—	—	—	—
26	Produzione di fibre artificiali e sintetiche	—	—	—	—	—	—	—	—	—	—
3	Industrie manifatturiere per lavorazione e trasformazione metalli; meccanica di precisione	—	—	—	—	—	6	6	13	6	13
31	Costruzione di prodotti in metallo	—	—	—	—	—	4	4	7	4	7
32	Costruzione, installazione macchine e materiale meccanico	—	—	—	—	—	—	—	—	—	—
33	Costruzione, installazione e riparazione macchine ufficio	—	—	—	—	—	—	—	—	—	—
34	Costruzione e installazione impianti	—	—	—	—	—	—	—	—	—	—
35	Costruzione, montaggio autoveicoli e carrozzerie	—	—	—	—	—	2	2	6	2	6
36	Industria della costruzione di altri mezzi di trasporto	—	—	—	—	—	—	—	—	—	—
37	Costruzione apparecchi di precisione; orologeria	—	—	—	—	—	—	—	—	—	—
4	Industrie manifatturiere alimentari, tessili, pelli, cuoio, abbigliamento, legno, mobilio e altre	1	1	1	1	1	9	10	44	9	37
41	Industrie alimentari di base	—	—	—	—	—	3	3	18	3	18
42	Industrie zucchero, bevande e tabacco	—	—	—	—	—	1	1	7	—	—
43	Industrie tessili	1	1	1	1	1	2	2	12	2	12
44	Industrie delle pelli e del cuoio	—	—	—	—	—	1	1	2	1	2
45	Industrie calzature, abbigliamento e biancheria casa	—	—	—	—	—	—	—	—	—	—
46	Industrie del legno e del mobile in legno	—	—	—	—	—	2	2	2	2	2
47	Industrie della carta; stampa ed editoria	—	—	—	—	—	—	—	—	—	—
48	Industrie gomma e manufatti di materie plastiche	—	—	—	—	—	—	1	3	1	3
49	Industrie manifatturiere diverse	—	—	—	—	—	—	—	—	—	—
5	Industrie costruzioni, installazioni impianti edilizia	8	8	9	8	9	8	8	19	8	19
50	Edilizia e genio civile	8	8	9	8	9	8	8	19	8	19
6	Commercio, pubblici esercizi e alberghi; riparazioni beni di consumo e veicoli	7	7	10	—	—	54	56	98	3	4
6A	Commercio, pubblici esercizi e alberghi	7	7	10	—	—	51	53	94	—	—
61	Commercio all'ingrosso	1	1	3	—	—	8	8	24	—	—
62	Commercio all'ingrosso di materiali vari da recupero	—	—	—	—	—	—	—	—	—	—
63	Intermediari del commercio	1	1	1	—	—	—	—	—	—	—
64	Comm. minuto alimentari, abbigl., arredam.; farmacie	2	2	3	—	—	33	33	53	—	—
65	Comm. minuto veicoli, natanti, carburanti, libri, articoli vari	1	1	1	—	—	6	8	10	—	—
66	Pubblici esercizi ed esercizi alberghieri	2	2	2	—	—	4	4	7	—	—
6B	Riparazioni di beni di consumo e di veicoli	—	—	—	—	—	3	3	4	3	4
67	Riparazioni di beni di consumo e di veicoli	—	—	—	—	—	3	3	4	3	4
7	Trasporti e comunicazioni	—	1	2	—	—	6	7	22	5	7
71	Ferrovie	—	—	—	—	—	—	—	—	—	—
72	Altri trasporti terrestri	—	—	—	—	—	5	5	7	5	7
73	Trasporti fluviali, lacuali e lagunari	—	—	—	—	—	—	—	—	—	—
74	Trasporti marittimi e cabotaggio	—	—	—	—	—	—	—	—	—	—
75	Trasporti aerei	—	—	—	—	—	1	1	8	—	—
76	Attività connesse ai trasporti	—	—	—	—	—	—	—	—	—	—
77	Agenzie viaggio, intermediari trasporti, magazzini	—	—	—	—	—	—	—	—	—	—
79	Comunicazioni	—	1	2	—	—	—	1	7	—	—
8	Credito e assicurazione, servizi imprese; noleggio	—	—	—	—	—	1	4	6	—	—
8A	Credito e assicurazione	—	—	—	—	—	—	1	3	—	—
81	Istituti di credito	—	—	—	—	—	—	1	3	—	—
82	Assicurazione	—	—	—	—	—	—	—	—	—	—
8B	Servizi prestati alle imprese; noleggio	—	—	—	—	—	1	3	3	—	—
83	Ausiliari finanziari, assicurazioni, servizi alle imprese	—	—	—	—	—	1	3	3	—	—
84	Noleggio di beni mobili	—	—	—	—	—	—	—	—	—	—
9	Pubblica amministrazione; servizi pubblici e privati	—	4	9	—	—	7	15	54	6	20
9A	Pubblica amministrazione	—	1	5	—	—	—	1	5	—	—
91	Pubblica amministrazione, sicurezza sociale obbligatoria	—	1	5	—	—	—	1	5	—	—
9B	Servizi pubblici e privati	—	3	4	—	—	7	14	49	6	20
92	Servizi d'igiene pubblica ed amministrazione di cimiteri	—	—	—	—	—	1	1	13	—	—
93	Istruzione	—	1	3	—	—	—	4	12	—	—
94	Ricerca e sviluppo	—	—	—	—	—	—	—	—	—	—
95	Sanità e servizi veterinari	—	1	—	—	—	—	1	1	—	—
96	Altri servizi sociali	—	1	1	—	—	—	2	3	—	—
97	Servizi ricreativi ed altri servizi culturali	—	—	—	—	—	—	—	—	—	—
98	Servizi personali	—	—	—	—	—	6	6	20	6	20
	TOTALE	17	22	32	10	11	96	111	266	40	104

per Comune e per ramo e classe di attività economica

097 SAN DAMIANO D'ASTI					098 SAN GIORGIO SCARAMPI					099 SAN MARTINO ALFIERI					N. Classifi- cazione
Imprese	Unità locali				Imprese	Unità locali				Imprese	Unità locali				
	TOTALE		di cui artigiane			TOTALE		di cui artigiane			TOTALE		di cui artigiane		
	Unità locali	Addetti	Unità locali	Addetti		Unità locali	Addetti	Unità locali	Addetti		Unità locali	Addetti	Unità locali	Addetti	
11	13	20	8	15	—	—	—	—	—	—	—	—	—	0	
—	—	—	—	—	—	—	—	—	—	—	—	—	—	01	
3	3	6	3	6	—	—	—	—	—	—	—	—	—	02	
—	—	—	—	—	—	—	—	—	—	—	—	—	—	03	
8	10	14	5	9	—	—	—	—	—	—	—	—	—	04	
—	2	9	—	—	—	—	—	—	—	—	—	—	—	1	
—	—	—	—	—	—	—	—	—	—	—	—	—	—	1A	
—	—	—	—	—	—	—	—	—	—	—	—	—	—	11	
—	—	—	—	—	—	—	—	—	—	—	—	—	—	12	
—	—	—	—	—	—	—	—	—	—	—	—	—	—	13	
—	—	—	—	—	—	—	—	—	—	—	—	—	—	14	
—	—	—	—	—	—	—	—	—	—	—	—	—	—	15	
—	2	9	—	—	—	—	—	—	—	—	—	—	—	1B	
—	1	7	—	—	—	—	—	—	—	—	—	—	—	16	
—	1	2	—	—	—	—	—	—	—	—	—	—	—	17	
—	—	—	—	—	—	—	—	—	—	—	—	—	—	2	
1	1	1	1	1	—	—	—	—	—	—	—	—	—	21	
—	—	—	—	—	—	—	—	—	—	—	—	—	—	22	
—	—	—	—	—	—	—	—	—	—	—	—	—	—	23	
1	1	1	1	1	—	—	—	—	—	—	—	—	—	24	
—	—	—	—	—	—	—	—	—	—	—	—	—	—	25	
—	—	—	—	—	—	—	—	—	—	—	—	—	—	26	
25	25	71	23	47	1	1	1	1	1	2	3	18	2	6	3
16	16	38	15	25	1	1	1	1	1	1	1	1	1	1	31
2	2	6	2	6	—	—	—	—	—	1	2	17	1	5	32
2	2	9	2	9	—	—	—	—	—	—	—	—	—	—	33
1	1	2	1	2	—	—	—	—	—	—	—	—	—	—	34
2	2	14	1	3	—	—	—	—	—	—	—	—	—	—	35
1	1	1	1	1	—	—	—	—	—	—	—	—	—	—	36
1	1	1	1	1	—	—	—	—	—	—	—	—	—	—	37
—	—	—	—	—	—	—	—	—	—	7	7	68	6	8	4
49	56	950	45	123	—	—	—	—	—	—	—	—	—	—	4
18	19	72	16	59	—	—	—	—	—	2	2	4	2	4	41
3	3	12	2	6	—	—	—	—	—	—	—	—	—	—	42
1	1	2	1	2	—	—	—	—	—	1	1	1	1	1	43
—	—	—	—	—	—	—	—	—	—	2	2	2	2	2	44
7	10	742	7	15	—	—	—	—	—	—	—	—	—	—	45
14	14	30	14	30	—	—	—	—	—	1	1	1	1	1	46
2	2	4	2	4	—	—	—	—	—	—	—	—	—	—	47
4	4	15	3	7	—	—	—	—	—	1	1	60	—	—	48
—	3	73	—	—	—	—	—	—	—	—	—	—	—	—	49
95	101	193	96	174	2	2	3	2	3	10	10	17	10	17	5
95	101	193	96	174	2	2	3	2	3	10	10	17	10	17	50
187	208	401	30	51	3	3	3	—	—	18	18	31	—	—	6
157	178	350	—	—	3	3	3	—	—	18	18	31	—	—	6A
23	23	85	—	—	1	1	1	—	—	1	1	2	—	—	61
—	1	1	—	—	—	—	—	—	—	2	2	2	—	—	62
12	12	12	—	—	—	—	—	—	—	4	4	4	—	—	63
86	98	168	—	—	—	—	—	—	—	8	8	18	—	—	64
21	26	40	—	—	1	1	1	—	—	2	2	2	—	—	65
15	18	44	—	—	1	1	1	—	—	1	1	3	—	—	66
30	30	51	30	51	—	—	—	—	—	—	—	—	—	—	6B
30	30	51	30	51	—	—	—	—	—	—	—	—	—	—	67
21	24	42	19	20	1	1	1	1	1	1	2	3	1	1	7
19	19	20	19	20	1	1	1	1	1	1	1	1	1	1	71
—	—	—	—	—	—	—	—	—	—	—	—	—	—	—	72
—	—	—	—	—	—	—	—	—	—	—	—	—	—	—	73
—	—	—	—	—	—	—	—	—	—	—	—	—	—	—	74
—	—	—	—	—	—	—	—	—	—	—	—	—	—	—	75
—	—	—	—	—	—	—	—	—	—	—	—	—	—	—	76
2	4	4	—	—	—	—	—	—	—	—	—	—	—	—	77
—	1	18	—	—	—	—	—	—	—	—	1	2	—	—	79
11	28	53	—	—	—	—	—	—	—	—	3	3	—	—	8
—	2	20	—	—	—	—	—	—	—	—	1	2	—	—	8A
—	2	20	—	—	—	—	—	—	—	—	1	2	—	—	81
—	—	—	—	—	—	—	—	—	—	—	—	—	—	—	82
17	26	33	—	—	—	—	—	—	—	—	2	1	—	—	8B
11	26	33	—	—	—	—	—	—	—	—	2	1	—	—	83
—	—	—	—	—	—	—	—	—	—	—	—	—	—	—	84
26	78	240	20	30	—	2	4	—	—	2	7	15	1	1	9
—	3	36	—	—	—	1	3	—	—	—	1	5	—	—	9A
—	3	36	—	—	—	1	3	—	—	—	1	5	—	—	91
26	75	204	20	30	—	1	1	—	—	2	6	10	1	1	9B
2	4	9	2	3	—	—	—	—	—	—	—	—	—	—	92
1	15	112	—	—	—	1	1	—	—	1	2	8	—	—	93
—	—	—	—	—	—	—	—	—	—	—	—	—	—	—	94
—	8	12	—	—	—	—	—	—	—	—	2	—	—	—	95
—	15	20	—	—	—	—	—	—	—	—	1	1	—	—	96
5	15	24	—	—	—	—	—	—	—	—	—	—	—	—	97
18	18	27	18	27	—	—	—	—	—	1	1	1	1	1	98
426	536	1.980	242	461	7	9	12	4	5	40	50	155	20	33	

segue TAV. 17 - Imprese, unità locali e relativi addetti

N. Classificazione	RAMI E CLASSI DI ATTIVITÀ ECONOMICA	100 SAN MARZANO OLIVETO					101 SAN PAOLO SOLBRITO				
		Imprese	Unità locali				Imprese	Unità locali			
			TOTALE		di cui artigiane			TOTALE		di cui artigiane	
			Unità locali	Addetti	Unità locali	Addetti		Unità locali	Addetti	Unità locali	Addetti
0	Agricoltura, caccia, foreste e pesca	5	5	18	3	4	—	—	—	—	—
01	Agricoltura e caccia	—	—	—	—	—	—	—	—	—	—
02	Foreste	—	—	—	—	—	—	—	—	—	—
03	Pesca	—	—	—	—	—	—	—	—	—	—
04	Attività connesse con l'agricoltura	5	5	18	3	4	—	—	—	—	—
1	Energia, gas e acqua	—	—	—	—	—	—	—	—	—	—
1A	Estrazione di combustibili - industria petrolifera	—	—	—	—	—	—	—	—	—	—
11	Estrazione e agglomerazione di combustibili solidi	—	—	—	—	—	—	—	—	—	—
12	Cokerie	—	—	—	—	—	—	—	—	—	—
13	Industria dell'estrazione di petrolio e gas naturali	—	—	—	—	—	—	—	—	—	—
14	Industria petrolifera	—	—	—	—	—	—	—	—	—	—
15	Industria dei combustibili nucleari	—	—	—	—	—	—	—	—	—	—
1B	Energia elettrica, gas e acqua	—	—	—	—	—	—	—	—	—	—
16	Produzione, distribuzione energia elettrica, gas	—	—	—	—	—	—	—	—	—	—
17	Raccolta, depurazione e distribuzione d'acqua	—	—	—	—	—	—	—	—	—	—
2	Industrie estrattive - industrie manifatturiere per trasformazione minerali - industrie chimiche	—	—	—	—	—	—	—	—	—	—
21	Estrazione e preparazione di minerali metalliferi	—	—	—	—	—	—	—	—	—	—
22	Produzione e prima trasformazione dei metalli	—	—	—	—	—	—	—	—	—	—
23	Estraz. minerali non metalliferi e non energetici; torbiere	—	—	—	—	—	—	—	—	—	—
24	Lavorazione dei minerali non metalliferi	—	—	—	—	—	—	—	—	—	—
25	Industrie chimiche	—	—	—	—	—	—	—	—	—	—
26	Produzione di fibre artificiali e sintetiche	—	—	—	—	—	—	—	—	—	—
3	Industrie manifatturiere per lavorazione e trasformazione metalli; meccanica di precisione	3	3	17	3	17	2	2	6	2	6
31	Costruzione di prodotti in metallo	1	1	10	1	10	1	1	3	1	3
32	Costruzione, installazione macchine e materiale meccanico	2	2	7	2	7	—	—	—	—	—
33	Costruzione, installazione e riparazione macchine ufficio	—	—	—	—	—	—	—	—	—	—
34	Costruzione e installazione impianti	—	—	—	—	—	—	—	—	—	—
35	Costruzione, montaggio autoveicoli e carrozzerie	—	—	—	—	—	1	1	3	1	3
36	Industria della costruzione di altri mezzi di trasporto	—	—	—	—	—	—	—	—	—	—
37	Costruzione apparecchi di precisione; orologeria	—	—	—	—	—	—	—	—	—	—
4	Industrie manifatturiere alimentari, tessili, pelli, cuoio, abbigliamento, legno, mobilio e altre	6	6	50	4	5	4	4	10	4	10
41	Industrie alimentari di base	1	1	2	1	2	—	—	—	—	—
42	Industrie zucchero, bevande e tabacco	—	—	—	—	—	—	—	—	—	—
43	Industrie tessili	—	—	—	—	—	1	1	2	1	2
44	Industrie delle pelli e del cuoio	—	—	—	—	—	—	—	—	—	—
45	Industrie calzature, abbigliamento e biancheria casa	1	1	1	1	1	—	—	—	—	—
46	Industrie del legno e del mobile in legno	2	2	2	2	2	1	1	2	1	2
47	Industrie della carta; stampa ed editoria	1	1	24	—	—	1	1	1	1	1
48	Industrie gomma e manufatti di materie plastiche	1	1	21	—	—	1	1	5	1	5
49	Industrie manifatturiere diverse	—	—	—	—	—	—	—	—	—	—
5	Industrie costruzioni, installazioni impianti edilizia	10	10	13	10	13	2	2	5	2	5
50	Edilizia e genio civile	10	10	13	10	13	2	2	5	2	5
6	Commercio, pubblici esercizi e alberghi; riparazioni beni di consumo e veicoli	19	20	43	1	5	9	9	17	—	—
6A	Commercio, pubblici esercizi e alberghi	18	19	38	—	—	9	9	17	—	—
61	Commercio all'ingrosso	6	6	14	—	—	—	—	—	—	—
62	Commercio all'ingrosso di materiali vari da recupero	—	—	—	—	—	—	—	—	—	—
63	Intermediari del commercio	—	1	1	—	—	2	2	2	—	—
64	Comm. minuto alimentari, abbigl., arredam.; farmacie	6	6	12	—	—	6	6	12	—	—
65	Comm. minuto veicoli, natanti, carburanti, libri, articoli vari	4	4	7	—	—	—	—	—	—	—
66	Pubblici esercizi ed esercizi alberghieri	2	2	4	—	—	1	1	3	—	—
6B	Riparazioni di beni di consumo e di veicoli	1	1	5	1	5	—	—	—	—	—
67	Riparazioni di beni di consumo e di veicoli	1	1	5	1	5	—	—	—	—	—
7	Trasporti e comunicazioni	5	7	7	5	5	3	4	5	3	3
71	Ferrovie	—	—	—	—	—	—	—	—	—	—
72	Altri trasporti terrestri	5	5	5	5	5	3	3	3	3	3
73	Trasporti fluviali, lacuali e lagunari	—	—	—	—	—	—	—	—	—	—
74	Trasporti marittimi e cabotaggio	—	—	—	—	—	—	—	—	—	—
75	Trasporti aerei	—	—	—	—	—	—	—	—	—	—
76	Attività connesse ai trasporti	—	—	—	—	—	—	—	—	—	—
77	Agenzie viaggio, intermediari trasporti, magazzini	—	1	—	—	—	—	—	—	—	—
79	Comunicazioni	—	1	2	—	—	—	1	2	—	—
8	Credito e assicurazione, servizi imprese; noleggio	—	1	1	—	—	—	—	—	—	—
8A	Credito e assicurazione	—	1	1	—	—	—	—	—	—	—
81	Istituti di credito	—	1	1	—	—	—	—	—	—	—
82	Assicurazione	—	—	—	—	—	—	—	—	—	—
8B	Servizi prestati alle imprese; noleggio	—	—	—	—	—	—	—	—	—	—
83	Ausiliari finanziari, assicurazioni, servizi alle imprese	—	—	—	—	—	—	—	—	—	—
84	Noleggio di beni mobili	—	—	—	—	—	—	—	—	—	—
9	Pubblica amministrazione; servizi pubblici e privati	2	7	20	1	1	—	5	12	—	—
9A	Pubblica amministrazione	—	1	5	—	—	—	1	5	—	—
91	Pubblica amministrazione, sicurezza sociale obbligatoria	—	1	5	—	—	—	1	5	—	—
9B	Servizi pubblici e privati	2	6	15	1	1	—	4	7	—	—
92	Servizi d'igiene pubblica ed amministrazione di cimiteri	—	1	6	—	—	—	—	—	—	—
93	Istruzione	1	2	7	—	—	—	2	7	—	—
94	Ricerca e sviluppo	—	—	—	—	—	—	—	—	—	—
95	Sanità e servizi veterinari	—	2	1	—	—	—	1	—	—	—
96	Altri servizi sociali	—	—	—	—	—	—	1	—	—	—
97	Servizi ricreativi ed altri servizi culturali	—	—	—	—	—	—	—	—	—	—
98	Servizi personali	1	1	1	1	1	—	—	—	—	—
	TOTALE	50	59	169	27	50	20	26	55	11	24

per Comune e per ramo e classe di attività economica

102 SCANDELUZZA					103 SCURZOLENGO					104 SEROLE					N. Classificazione
Imprese	Unità locali				Imprese	Unità locali				Imprese	Unità locali				
	TOTALE		di cui artigiane			TOTALE		di cui artigiane			TOTALE		di cui artigiane		
	Unità locali	Addetti	Unità locali	Addetti		Unità locali	Addetti	Unità locali	Addetti		Unità locali	Addetti	Unità locali	Addetti	
—	—	—	—	—	1	1	6	—	—	—	—	—	—	0	
—	—	—	—	—	—	—	—	—	—	—	—	—	—	01	
—	—	—	—	—	—	—	—	—	—	—	—	—	—	02	
—	—	—	—	—	1	1	6	—	—	—	—	—	—	03	
—	—	—	—	—	—	—	—	—	—	—	—	—	—	04	
—	—	—	—	—	—	—	—	—	—	—	1	1	—	1	
—	—	—	—	—	—	—	—	—	—	—	—	—	—	1A	
—	—	—	—	—	—	—	—	—	—	—	—	—	—	11	
—	—	—	—	—	—	—	—	—	—	—	—	—	—	12	
—	—	—	—	—	—	—	—	—	—	—	—	—	—	13	
—	—	—	—	—	—	—	—	—	—	—	—	—	—	14	
—	—	—	—	—	—	—	—	—	—	—	1	1	—	1B	
—	—	—	—	—	—	—	—	—	—	—	—	—	—	16	
—	—	—	—	—	—	—	—	—	—	—	1	1	—	17	
—	—	—	—	—	—	—	—	—	—	—	—	—	—	2	
—	—	—	—	—	—	—	—	—	—	—	—	—	—	21	
—	—	—	—	—	—	—	—	—	—	—	—	—	—	22	
—	—	—	—	—	—	—	—	—	—	—	—	—	—	23	
—	—	—	—	—	—	—	—	—	—	—	—	—	—	24	
—	—	—	—	—	—	—	—	—	—	—	—	—	—	25	
—	—	—	—	—	—	—	—	—	—	—	—	—	—	26	
2	2	2	2	2	5	5	26	4	4	—	—	—	—	3	
1	1	1	1	1	4	4	4	4	4	—	—	—	—	31	
—	—	—	—	—	—	—	—	—	—	—	—	—	—	32	
1	1	1	1	1	—	—	—	—	—	—	—	—	—	33	
—	—	—	—	—	—	—	—	—	—	—	—	—	—	34	
—	—	—	—	—	—	—	—	—	—	—	—	—	—	35	
—	—	—	—	—	1	1	22	—	—	—	—	—	—	36	
—	—	—	—	—	—	—	—	—	—	—	—	—	—	37	
1	1	2	1	2	3	3	5	3	5	—	—	—	—	4	
1	1	2	1	2	1	1	2	1	2	—	—	—	—	41	
—	—	—	—	—	—	—	—	—	—	—	—	—	—	42	
—	—	—	—	—	—	—	—	—	—	—	—	—	—	43	
—	—	—	—	—	—	—	—	—	—	—	—	—	—	44	
—	—	—	—	—	1	1	1	1	1	—	—	—	—	45	
—	—	—	—	—	1	1	2	1	2	—	—	—	—	46	
—	—	—	—	—	—	—	—	—	—	—	—	—	—	47	
—	—	—	—	—	—	—	—	—	—	—	—	—	—	48	
—	—	—	—	—	—	—	—	—	—	—	—	—	—	49	
4	4	6	4	6	3	3	11	3	11	2	2	3	2	5	
4	4	6	4	6	3	3	11	3	11	2	2	3	2	50	
9	9	9	1	1	11	12	17	—	—	3	3	5	1	6	
8	8	8	—	—	11	12	17	—	—	2	2	3	—	6A	
3	3	3	—	—	1	1	1	—	—	—	—	—	—	61	
—	—	—	—	—	1	1	3	—	—	—	—	—	—	62	
4	4	4	—	—	7	7	10	—	—	1	1	1	—	63	
—	—	—	—	—	1	1	2	—	—	—	—	—	—	64	
1	1	1	—	—	1	1	1	—	—	1	1	2	—	65	
1	1	1	1	1	—	—	—	—	—	1	1	2	1	66	
1	1	1	1	1	—	—	—	—	—	1	1	2	1	6B	
1	2	3	1	1	1	2	5	1	3	—	1	2	—	67	
—	—	—	—	—	—	—	—	—	—	—	—	—	—	7	
1	1	1	1	1	1	1	3	1	3	—	—	—	—	71	
—	—	—	—	—	—	—	—	—	—	—	—	—	—	72	
—	—	—	—	—	—	—	—	—	—	—	—	—	—	73	
—	—	—	—	—	—	—	—	—	—	—	—	—	—	74	
—	—	—	—	—	—	—	—	—	—	—	—	—	—	75	
—	—	—	—	—	—	—	—	—	—	—	—	—	—	76	
—	—	—	—	—	—	—	—	—	—	—	—	—	—	77	
—	1	2	—	—	—	1	2	—	—	—	1	2	—	79	
1	1	1	—	—	—	1	1	—	—	1	1	1	—	8	
—	—	—	—	—	—	1	1	—	—	—	—	—	—	8A	
—	—	—	—	—	—	1	1	—	—	—	—	—	—	81	
—	—	—	—	—	—	—	—	—	—	—	—	—	—	82	
1	1	1	—	—	—	—	—	—	—	1	1	1	—	8B	
—	—	—	—	—	—	—	—	—	—	—	—	—	—	83	
—	—	—	—	—	—	—	—	—	—	1	1	1	—	84	
—	3	6	—	—	1	4	7	1	1	—	3	6	—	9	
—	1	4	—	—	—	1	3	—	—	—	1	3	—	9A	
—	1	4	—	—	—	1	3	—	—	—	1	3	—	91	
—	2	2	—	—	1	3	4	1	1	—	2	3	—	9B	
—	—	—	—	—	—	—	—	—	—	—	—	—	—	92	
—	1	2	—	—	—	1	2	—	—	—	1	2	—	93	
—	—	—	—	—	—	—	—	—	—	—	—	—	—	94	
—	—	—	—	—	—	—	—	—	—	—	1	1	—	95	
—	—	—	—	—	—	—	—	—	—	—	—	—	—	96	
—	—	—	—	—	—	—	—	—	—	—	—	—	—	97	
—	—	—	—	—	1	1	1	1	1	—	—	—	—	98	
18	22	29	9	12	25	31	78	12	24	6	11	18	3	5	

segue TAV. 17 - Imprese, unità locali e relativi addetti

N. Classificazione	RAMI E CLASSI DI ATTIVITÀ ECONOMICA	105 SESSAME					106 SETTIME				
		Imprese	Unità locali				Imprese	Unità locali			
			TOTALE		di cui artigiane			TOTALE		di cui artigiane	
			Unità locali	Addetti	Unità locali	Addetti		Unità locali	Addetti	Unità locali	Addetti
0	Agricoltura, caccia, foreste e pesca	—	—	—	—	—	1	1	4	—	—
01	Agricoltura e caccia	—	—	—	—	—	—	—	—	—	—
02	Foreste	—	—	—	—	—	—	—	—	—	—
03	Pesca	—	—	—	—	—	—	—	—	—	—
04	Attività connesse con l'agricoltura	—	—	—	—	—	1	1	4	—	—
1	Energia, gas e acqua	—	—	—	—	—	—	—	—	—	—
1A	Estrazione di combustibili - industria petrolifera	—	—	—	—	—	—	—	—	—	—
11	Estrazione e agglomerazione di combustibili solidi	—	—	—	—	—	—	—	—	—	—
12	Cokerie	—	—	—	—	—	—	—	—	—	—
13	Industria dell'estrazione di petrolio e gas naturali	—	—	—	—	—	—	—	—	—	—
14	Industria petrolifera	—	—	—	—	—	—	—	—	—	—
15	Industria dei combustibili nucleari	—	—	—	—	—	—	—	—	—	—
1B	Energia elettrica, gas e acqua	—	—	—	—	—	—	—	—	—	—
16	Produzione, distribuzione energia elettrica, gas	—	—	—	—	—	—	—	—	—	—
17	Raccolta, depurazione e distribuzione d'acqua	—	—	—	—	—	—	—	—	—	—
2	Industrie estrattive - industrie manifatturiere per trasformazione minerali - industrie chimiche	—	—	—	—	—	1	1	3	1	3
21	Estrazione e preparazione di minerali metalliferi	—	—	—	—	—	—	—	—	—	—
22	Produzione e prima trasformazione dei metalli	—	—	—	—	—	—	—	—	—	—
23	Estraz. minerali non metalliferi e non energetici; torbiere	—	—	—	—	—	—	—	—	—	—
24	Lavorazione dei minerali non metalliferi	—	—	—	—	—	1	1	3	1	3
25	Industrie chimiche	—	—	—	—	—	—	—	—	—	—
26	Produzione di fibre artificiali e sintetiche	—	—	—	—	—	—	—	—	—	—
3	Industrie manifatturiere per lavorazione e trasformazione metalli; meccanica di precisione	1	1	1	1	1	4	4	32	2	7
31	Costruzione di prodotti in metallo	—	—	—	—	—	2	2	7	2	7
32	Costruzione, installazione macchine e materiale meccanico	1	1	1	1	1	—	—	—	—	—
33	Costruzione, installazione e riparazione macchine ufficio	—	—	—	—	—	—	—	—	—	—
34	Costruzione e installazione impianti	—	—	—	—	—	1	1	14	—	—
35	Costruzione, montaggio autoveicoli e carrozzerie	—	—	—	—	—	—	—	—	—	—
36	Industria della costruzione di altri mezzi di trasporto	—	—	—	—	—	1	1	11	—	—
37	Costruzione apparecchi di precisione; orologeria	—	—	—	—	—	—	—	—	—	—
4	Industrie manifatturiere alimentari, tessili, pelli, cuoio, abbigliamento, legno, mobilio e altre	3	3	7	3	7	5	5	23	4	15
41	Industrie alimentari di base	—	—	—	—	—	—	—	—	—	—
42	Industrie zucchero, bevande e tabacco	—	—	—	—	—	1	1	2	1	2
43	Industrie tessili	—	—	—	—	—	2	2	11	2	11
44	Industrie delle pelli e del cuoio	—	—	—	—	—	—	—	—	—	—
45	Industrie calzature, abbigliamento e biancheria casa	2	2	4	2	4	—	—	—	—	—
46	Industrie del legno e del mobile in legno	1	1	3	1	3	2	2	10	1	2
47	Industrie della carta; stampa ed editoria	—	—	—	—	—	—	—	—	—	—
48	Industrie gomma e manufatti di materie plastiche	—	—	—	—	—	—	—	—	—	—
49	Industrie manifatturiere diverse	—	—	—	—	—	—	—	—	—	—
5	Industrie costruzioni, installazioni impianti edilizia	4	4	6	4	6	5	5	7	5	7
50	Edilizia e genio civile	4	4	6	4	6	5	5	7	5	7
6	Commercio, pubblici esercizi e alberghi; riparazioni beni di consumo e veicoli	6	6	11	—	—	10	10	17	1	3
6A	Commercio, pubblici esercizi e alberghi	6	6	11	—	—	9	9	14	—	—
61	Commercio all'ingrosso	—	—	—	—	—	2	2	2	—	—
62	Commercio all'ingrosso di materiali vari da recupero	—	—	—	—	—	—	—	—	—	—
63	Intermediari del commercio	1	1	1	—	—	—	—	—	—	—
64	Comm. minuto alimentari, abbigl., arredam.; farmacie	3	3	5	—	—	5	5	7	—	—
65	Comm. minuto veicoli, natanti, carburanti, libri, articoli vari	1	1	2	—	—	—	—	—	—	—
66	Pubblici esercizi ed esercizi alberghieri	1	1	3	—	—	2	2	5	—	—
6B	Riparazioni di beni di consumo e di veicoli	—	—	—	—	—	1	1	3	1	3
67	Riparazioni di beni di consumo e di veicoli	—	—	—	—	—	1	1	3	1	3
7	Trasporti e comunicazioni	4	5	6	4	4	6	7	10	6	9
71	Ferrovie	—	—	—	—	—	—	—	—	—	—
72	Altri trasporti terrestri	4	4	4	4	4	6	6	9	6	9
73	Trasporti fluviali, lacuali e lagunari	—	—	—	—	—	—	—	—	—	—
74	Trasporti marittimi e cabotaggio	—	—	—	—	—	—	—	—	—	—
75	Trasporti aerei	—	—	—	—	—	—	—	—	—	—
76	Attività connesse ai trasporti	—	—	—	—	—	—	—	—	—	—
77	Agenzie viaggio, intermediari trasporti, magazzini	—	—	—	—	—	—	—	—	—	—
79	Comunicazioni	—	1	2	—	—	—	1	1	—	—
8	Credito e assicurazione, servizi imprese; noleggio	1	1	1	—	—	—	2	3	—	—
8A	Credito e assicurazione	—	—	—	—	—	—	1	2	—	—
81	Istituti di credito	—	—	—	—	—	—	1	2	—	—
82	Assicurazione	—	—	—	—	—	—	—	—	—	—
8B	Servizi prestati alle imprese; noleggio	1	1	1	—	—	—	1	1	—	—
83	Ausiliari finanziari, assicurazioni, servizi alle imprese	1	1	1	—	—	—	1	1	—	—
84	Noleggio di beni mobili	—	—	—	—	—	—	—	—	—	—
9	Pubblica amministrazione; servizi pubblici e privati	—	4	5	—	—	—	6	10	—	—
9A	Pubblica amministrazione	—	1	2	—	—	—	1	4	—	—
91	Pubblica amministrazione, sicurezza sociale obbligatoria	—	1	2	—	—	—	1	4	—	—
9B	Servizi pubblici e privati	—	3	3	—	—	—	5	6	—	—
92	Servizi d'igiene pubblica ed amministrazione di cimiteri	—	—	—	—	—	—	—	—	—	—
93	Istruzione	—	1	2	—	—	—	2	3	—	—
94	Ricerca e sviluppo	—	—	—	—	—	—	—	—	—	—
95	Sanità e servizi veterinari	—	1	—	—	—	—	1	—	—	—
96	Altri servizi sociali	—	1	1	—	—	—	1	1	—	—
97	Servizi ricreativi ed altri servizi culturali	—	—	—	—	—	—	1	2	—	—
98	Servizi personali	—	—	—	—	—	—	—	—	—	—
	TOTALE	19	24	37	12	18	32	41	109	19	44

per Comune e per ramo e classe di attività economica

107 SOGLIO					108 TIGLIOLE					109 TONCO					N. Classificazione
Imprese	Unità locali				Imprese	Unità locali				Imprese	Unità locali				
	TOTALE		di cui artigiane			TOTALE		di cui artigiane			TOTALE		di cui artigiane		
	Unità locali	Addetti	Unità locali	Addetti		Unità locali	Addetti	Unità locali	Addetti		Unità locali	Addetti	Unità locali	Addetti	
—	—	—	—	—	4	4	5	4	5	—	—	—	—	—	0
—	—	—	—	—	4	4	5	4	5	—	—	—	—	—	01
—	—	—	—	—	—	—	—	—	—	—	—	—	—	—	02
—	—	—	—	—	—	—	—	—	—	—	—	—	—	—	03
—	—	—	—	—	—	—	—	—	—	—	—	—	—	—	04
—	—	—	—	—	—	—	—	—	—	—	—	—	—	—	1
—	—	—	—	—	—	—	—	—	—	—	—	—	—	—	1A
—	—	—	—	—	—	—	—	—	—	—	—	—	—	—	11
—	—	—	—	—	—	—	—	—	—	—	—	—	—	—	12
—	—	—	—	—	—	—	—	—	—	—	—	—	—	—	13
—	—	—	—	—	—	—	—	—	—	—	—	—	—	—	14
—	—	—	—	—	—	—	—	—	—	—	—	—	—	—	15
—	—	—	—	—	—	—	—	—	—	—	—	—	—	—	1B
—	—	—	—	—	—	—	—	—	—	—	—	—	—	—	16
—	—	—	—	—	—	—	—	—	—	—	—	—	—	—	17
—	—	—	—	—	—	—	—	—	—	—	—	—	—	—	2
—	—	—	—	—	—	—	—	—	—	—	—	—	—	—	21
—	—	—	—	—	—	—	—	—	—	—	—	—	—	—	22
—	—	—	—	—	—	—	—	—	—	—	—	—	—	—	23
—	—	—	—	—	—	—	—	—	—	—	—	—	—	—	24
—	—	—	—	—	—	—	—	—	—	—	—	—	—	—	25
—	—	—	—	—	—	—	—	—	—	—	—	—	—	—	26
—	—	—	—	—	6	7	133	5	14	4	4	46	3	3	3
—	—	—	—	—	3	3	7	3	7	2	2	2	2	2	31
—	—	—	—	—	—	1	4	—	—	1	1	43	—	—	32
—	—	—	—	—	2	2	7	2	7	—	—	—	—	—	33
—	—	—	—	—	1	1	115	—	—	—	—	—	—	—	34
—	—	—	—	—	—	—	—	—	—	—	—	—	—	—	35
—	—	—	—	—	—	—	—	—	—	1	1	1	1	1	36
—	—	—	—	—	—	—	—	—	—	—	—	—	—	—	37
—	—	—	—	—	16	17	66	14	27	8	8	47	4	9	4
—	—	—	—	—	4	4	6	4	6	3	3	8	3	8	41
—	—	—	—	—	1	1	8	—	—	2	2	17	—	—	42
—	—	—	—	—	—	—	—	—	—	1	1	3	—	—	43
—	—	—	—	—	—	—	—	—	—	—	—	—	—	—	44
—	—	—	—	—	4	4	7	4	7	—	—	—	—	—	45
—	—	—	—	—	6	6	14	6	14	2	2	19	1	1	46
—	—	—	—	—	—	—	—	—	—	—	—	—	—	—	47
—	—	—	—	—	1	2	31	—	—	—	—	—	—	—	48
—	—	—	—	—	—	—	—	—	—	—	—	—	—	—	49
1	1	2	1	2	16	16	33	15	30	16	17	39	14	22	5
1	1	2	1	2	16	16	33	15	30	16	17	39	14	22	50
—	—	—	—	—	—	—	—	—	—	—	—	—	—	—	—
2	2	2	—	—	24	24	59	2	3	26	26	38	1	4	6
2	2	2	—	—	22	22	56	—	—	25	25	34	—	—	6A
—	—	—	—	—	8	8	23	—	—	4	4	11	—	—	61
—	—	—	—	—	1	1	2	—	—	—	—	—	—	—	62
—	—	—	—	—	1	1	3	—	—	1	1	1	—	—	63
1	1	1	—	—	8	8	11	—	—	18	18	20	—	—	64
—	—	—	—	—	—	—	—	—	—	—	—	—	—	—	65
—	—	—	—	—	4	4	17	—	—	2	2	2	—	—	66
—	—	—	—	—	2	2	3	2	3	1	1	4	1	4	6B
—	—	—	—	—	2	2	3	2	3	1	1	4	1	4	67
—	—	—	—	—	—	—	—	—	—	—	—	—	—	—	—
—	—	—	—	—	5	6	10	5	6	7	8	11	7	9	7
—	—	—	—	—	—	—	—	—	—	—	—	—	—	—	71
—	—	—	—	—	5	5	6	5	6	7	7	9	7	9	72
—	—	—	—	—	—	—	—	—	—	—	—	—	—	—	73
—	—	—	—	—	—	—	—	—	—	—	—	—	—	—	74
—	—	—	—	—	—	—	—	—	—	—	—	—	—	—	75
—	—	—	—	—	—	—	—	—	—	—	—	—	—	—	76
—	—	—	—	—	—	—	—	—	—	—	—	—	—	—	77
—	—	—	—	—	—	—	—	—	—	—	—	—	—	—	79
—	—	—	—	—	—	1	4	—	—	—	1	2	—	—	—
—	—	—	—	—	—	1	1	—	—	—	1	2	—	—	8
—	—	—	—	—	—	1	1	—	—	—	1	2	—	—	8A
—	—	—	—	—	—	1	1	—	—	—	1	2	—	—	81
—	—	—	—	—	—	—	—	—	—	—	—	—	—	—	82
—	—	—	—	—	—	—	—	—	—	—	—	—	—	—	83
—	—	—	—	—	—	—	—	—	—	—	—	—	—	—	84
—	—	—	—	—	—	—	—	—	—	—	—	—	—	—	—
—	3	3	—	—	1	7	16	1	1	4	9	17	5	4	9
—	1	2	—	—	—	1	6	—	—	—	1	6	—	—	9A
—	1	2	—	—	—	1	6	—	—	—	1	6	—	—	91
—	2	1	—	—	1	6	10	1	1	4	8	11	5	4	9B
—	—	—	—	—	—	—	—	—	—	—	—	—	—	—	92
—	—	—	—	—	—	—	—	—	—	—	—	—	—	—	93
—	—	—	—	—	—	—	—	—	—	—	—	—	—	—	94
—	—	—	—	—	—	—	—	—	—	—	—	—	—	—	95
—	—	—	—	—	—	—	—	—	—	—	—	—	—	—	96
—	—	—	—	—	—	—	—	—	—	—	—	—	—	—	97
—	—	—	—	—	1	1	1	1	1	4	5	4	5	4	98
3	6	7	1	2	72	82	323	46	86	65	73	200	34	51	

segue TAV. 17 - Imprese, unità locali e relativi addetti

N. Classificazione	RAMI E CLASSI DI ATTIVITÀ ECONOMICA	110 TONENGO				111 VAGLIO SERRA					
		Imprese	Unità locali				Imprese	Unità locali			
			TOTALE		di cui artigiane			TOTALE		di cui artigiane	
			Unità locali	Addetti	Unità locali	Addetti		Unità locali	Addetti	Unità locali	Addetti
0	Agricoltura, caccia, foreste e pesca	—	—	—	—	—	—	—	—	—	—
01	Agricoltura e caccia	—	—	—	—	—	—	—	—	—	—
02	Foreste	—	—	—	—	—	—	—	—	—	—
03	Pesca	—	—	—	—	—	—	—	—	—	—
04	Attività connesse con l'agricoltura	—	—	—	—	—	—	—	—	—	—
1	Energia, gas e acqua	—	—	—	—	—	—	—	—	—	—
1A	Estrazione di combustibili - industria petrolifera	—	—	—	—	—	—	—	—	—	—
11	Estrazione e agglomerazione di combustibili solidi	—	—	—	—	—	—	—	—	—	—
12	Cokerie	—	—	—	—	—	—	—	—	—	—
13	Industria dell'estrazione di petrolio e gas naturali	—	—	—	—	—	—	—	—	—	—
14	Industria petrolifera	—	—	—	—	—	—	—	—	—	—
15	Industria dei combustibili nucleari	—	—	—	—	—	—	—	—	—	—
1B	Energia elettrica, gas e acqua	—	—	—	—	—	—	—	—	—	—
16	Produzione, distribuzione energia elettrica, gas	—	—	—	—	—	—	—	—	—	—
17	Raccolta, depurazione e distribuzione d'acqua	—	—	—	—	—	—	—	—	—	—
2	Industrie estrattive - industrie manifatturiere per trasformazione minerali - industrie chimiche	—	—	—	—	—	—	—	—	—	—
21	Estrazione e preparazione di minerali metalliferi	—	—	—	—	—	—	—	—	—	—
22	Produzione e prima trasformazione dei metalli	—	—	—	—	—	—	—	—	—	—
23	Estraz. minerali non metalliferi e non energetici; torbiere	—	—	—	—	—	—	—	—	—	—
24	Lavorazione dei minerali non metalliferi	—	—	—	—	—	—	—	—	—	—
25	Industrie chimiche	—	—	—	—	—	—	—	—	—	—
26	Produzione di fibre artificiali e sintetiche	—	—	—	—	—	—	—	—	—	—
3	Industrie manifatturiere per lavorazione e trasformazione metalli; meccanica di precisione	—	—	—	—	2	2	44	1	2	
31	Costruzione di prodotti in metallo	—	—	—	—	—	—	—	—	—	—
32	Costruzione, installazione macchine e materiale meccanico	—	—	—	—	—	—	—	—	—	—
33	Costruzione, installazione e riparazione macchine ufficio	—	—	—	—	—	—	—	—	—	—
34	Costruzione e installazione impianti	—	—	—	—	—	—	—	—	—	—
35	Costruzione, montaggio autoveicoli e carrozzerie	—	—	—	—	—	—	—	—	—	—
36	Industria della costruzione di altri mezzi di trasporto	—	—	—	—	—	—	—	—	—	—
37	Costruzione apparecchi di precisione; orologeria	—	—	—	—	2	2	44	1	2	
4	Industrie manifatturiere alimentari, tessili, pelli, cuoio, abbigliamento, legno, mobilio e altre	—	—	—	—	2	3	16	2	3	
41	Industrie alimentari di base	—	—	—	—	1	1	2	1	2	
42	Industrie zucchero, bevande e tabacco	—	—	—	—	—	—	—	—	—	—
43	Industrie tessili	—	—	—	—	—	1	13	—	—	—
44	Industrie delle pelli e del cuoio	—	—	—	—	—	—	—	—	—	—
45	Industrie calzature, abbigliamento e biancheria casa	—	—	—	—	—	—	—	—	—	—
46	Industrie del legno e del mobile in legno	—	—	—	—	1	1	1	1	1	
47	Industrie della carta; stampa ed editoria	—	—	—	—	—	—	—	—	—	—
48	Industrie gomma e manufatti di materie plastiche	—	—	—	—	—	—	—	—	—	—
49	Industrie manifatturiere diverse	—	—	—	—	—	—	—	—	—	—
5	Industrie costruzioni, installazioni impianti edilizia	3	3	6	3	6	2	2	2	2	2
50	Edilizia e genio civile	3	3	6	3	6	2	2	2	2	2
6	Commercio, pubblici esercizi e alberghi; riparazioni beni di consumo e veicoli	4	4	6	—	5	6	9	—	—	—
6A	Commercio, pubblici esercizi e alberghi	4	4	6	—	5	6	9	—	—	—
61	Commercio all'ingrosso	1	1	1	—	2	2	2	—	—	—
62	Commercio all'ingrosso di materiali vari da recupero	—	—	—	—	—	—	—	—	—	—
63	Intermediari del commercio	—	—	—	—	—	—	—	—	—	—
64	Comm. minuto alimentari, abbigl., arredam.; farmacie	2	2	3	—	2	2	4	—	—	—
65	Comm. minuto veicoli, natanti, carburanti, libri, articoli vari	—	—	—	—	—	—	—	—	—	—
66	Pubblici esercizi ed esercizi alberghieri	1	1	2	—	1	2	3	—	—	—
6B	Riparazioni di beni di consumo e di veicoli	—	—	—	—	—	—	—	—	—	—
67	Riparazioni di beni di consumo e di veicoli	—	—	—	—	—	—	—	—	—	—
7	Trasporti e comunicazioni	—	1	4	—	—	1	2	—	—	—
71	Ferrovie	—	—	—	—	—	—	—	—	—	—
72	Altri trasporti terrestri	—	—	—	—	—	—	—	—	—	—
73	Trasporti fluviali, lacuali e lagunari	—	—	—	—	—	—	—	—	—	—
74	Trasporti marittimi e cabotaggio	—	—	—	—	—	—	—	—	—	—
75	Trasporti aerei	—	—	—	—	—	—	—	—	—	—
76	Attività connesse ai trasporti	—	—	—	—	—	—	—	—	—	—
77	Agenzie viaggio, intermediari trasporti, magazzini	—	1	4	—	—	—	—	—	—	—
79	Comunicazioni	—	—	—	—	—	1	2	—	—	—
8	Credito e assicurazione, servizi imprese; noleggio	—	1	1	—	—	—	—	—	—	—
8A	Credito e assicurazione	—	—	—	—	—	—	—	—	—	—
81	Istituti di credito	—	—	—	—	—	—	—	—	—	—
82	Assicurazione	—	—	—	—	—	—	—	—	—	—
8B	Servizi prestati alle imprese; noleggio	—	1	1	—	—	—	—	—	—	—
83	Ausiliari finanziari, assicurazioni, servizi alle imprese	—	1	1	—	—	—	—	—	—	—
84	Noleggio di beni mobili	—	—	—	—	—	—	—	—	—	—
9	Pubblica amministrazione; servizi pubblici e privati	—	2	3	—	—	4	8	—	—	—
9A	Pubblica amministrazione	—	1	2	—	—	1	2	—	—	—
91	Pubblica amministrazione, sicurezza sociale obbligatoria	—	1	2	—	—	1	2	—	—	—
9B	Servizi pubblici e privati	—	1	1	—	—	3	6	—	—	—
92	Servizi d'igiene pubblica ed amministrazione di cimiteri	—	—	—	—	—	—	—	—	—	—
93	Istruzione	—	1	1	—	—	2	5	—	—	—
94	Ricerca e sviluppo	—	—	—	—	—	—	—	—	—	—
95	Sanità e servizi veterinari	—	—	—	—	—	1	1	—	—	—
96	Altri servizi sociali	—	—	—	—	—	—	—	—	—	—
97	Servizi ricreativi ed altri servizi culturali	—	—	—	—	—	—	—	—	—	—
98	Servizi personali	—	—	—	—	—	—	—	—	—	—
	TOTALE	7	11	20	3	6	11	18	5	7	

per Comune e per ramo e classe di attività economica

112 VALFENERA					113 VESIME					114 VIALE					N. Classificazione
Imprese	Unità locali				Imprese	Unità locali				Imprese	Unità locali				
	TOTALE		di cui artigiane			TOTALE		di cui artigiane			TOTALE		di cui artigiane		
	Unità locali	Addetti	Unità locali	Addetti		Unità locali	Addetti	Unità locali	Addetti		Unità locali	Addetti	Unità locali	Addetti	
—	—	—	—	—	1	1	3	—	—	—	—	—	—	—	0
—	—	—	—	—	—	—	—	—	—	—	—	—	—	—	01
—	—	—	—	—	—	—	—	—	—	—	—	—	—	—	02
—	—	—	—	—	—	—	—	—	—	—	—	—	—	—	03
—	—	—	—	—	1	1	3	—	—	—	—	—	—	—	04
—	—	—	—	—	2	2	23	—	—	—	—	—	—	—	1
—	—	—	—	—	—	—	—	—	—	—	—	—	—	—	1A
—	—	—	—	—	—	—	—	—	—	—	—	—	—	—	11
—	—	—	—	—	—	—	—	—	—	—	—	—	—	—	12
—	—	—	—	—	—	—	—	—	—	—	—	—	—	—	13
—	—	—	—	—	—	—	—	—	—	—	—	—	—	—	14
—	—	—	—	—	—	—	—	—	—	—	—	—	—	—	15
—	—	—	—	—	2	2	23	—	—	—	—	—	—	—	1B
—	—	—	—	—	1	1	21	—	—	—	—	—	—	—	16
—	—	—	—	—	1	1	2	—	—	—	—	—	—	—	17
—	1	18	—	—	—	—	—	—	—	—	—	—	—	—	2
—	—	—	—	—	—	—	—	—	—	—	—	—	—	—	21
—	—	—	—	—	—	—	—	—	—	—	—	—	—	—	22
—	1	18	—	—	—	—	—	—	—	—	—	—	—	—	23
—	—	—	—	—	—	—	—	—	—	—	—	—	—	—	24
—	—	—	—	—	—	—	—	—	—	—	—	—	—	—	25
—	—	—	—	—	—	—	—	—	—	—	—	—	—	—	26
11	11	135	10	23	7	7	39	6	19	1	1	11	—	—	3
6	6	14	6	14	4	4	7	4	7	—	—	—	—	—	31
4	4	9	4	9	1	1	11	1	11	—	—	—	—	—	32
—	—	—	—	—	—	—	—	—	—	—	—	—	—	—	33
—	—	—	—	—	2	2	21	1	1	1	1	11	—	—	34
1	1	112	—	—	—	—	—	—	—	—	—	—	—	—	35
—	—	—	—	—	—	—	—	—	—	—	—	—	—	—	36
—	—	—	—	—	—	—	—	—	—	—	—	—	—	—	37
12	12	78	11	21	10	10	43	8	37	3	3	4	3	4	4
—	—	—	—	—	1	1	2	—	—	2	2	3	2	3	41
—	—	—	—	—	1	1	1	1	1	—	—	—	—	—	42
—	—	—	—	—	—	—	—	—	—	—	—	—	—	—	43
1	1	1	1	1	3	3	6	2	2	—	—	—	—	—	44
11	11	77	10	20	5	5	34	5	34	1	1	1	1	1	45
—	—	—	—	—	—	—	—	—	—	—	—	—	—	—	46
—	—	—	—	—	—	—	—	—	—	—	—	—	—	—	47
—	—	—	—	—	—	—	—	—	—	—	—	—	—	—	48
—	—	—	—	—	—	—	—	—	—	—	—	—	—	—	49
24	24	42	24	42	15	15	28	13	17	2	2	4	2	4	5
24	24	42	24	42	15	15	28	13	17	2	2	4	2	4	50
29	29	48	3	4	25	25	34	3	3	5	5	9	—	—	6
26	26	44	—	—	22	22	31	—	—	5	5	9	—	—	6A
4	4	7	—	—	3	3	3	—	—	1	1	3	—	—	61
1	1	2	—	—	—	—	—	—	—	—	—	—	—	—	62
1	1	1	—	—	—	—	—	—	—	—	—	—	—	—	63
16	16	28	—	—	7	7	12	—	—	3	3	4	—	—	64
3	3	4	—	—	7	7	9	—	—	—	—	—	—	—	65
1	1	2	—	—	5	5	7	—	—	1	1	2	—	—	66
3	3	4	3	4	3	3	3	3	3	—	—	—	—	—	6B
3	3	4	3	4	3	3	3	3	3	—	—	—	—	—	67
1	2	6	1	2	1	2	6	1	2	—	1	1	—	—	7
—	—	—	—	—	—	—	—	—	—	—	—	—	—	—	71
1	1	2	1	2	1	1	2	1	2	—	—	—	—	—	72
—	—	—	—	—	—	—	—	—	—	—	—	—	—	—	73
—	—	—	—	—	—	—	—	—	—	—	—	—	—	—	74
—	—	—	—	—	—	—	—	—	—	—	—	—	—	—	75
—	—	—	—	—	—	—	—	—	—	—	—	—	—	—	76
—	—	—	—	—	—	—	—	—	—	—	—	—	—	—	77
—	—	—	—	—	—	—	—	—	—	—	—	—	—	—	79
—	1	4	—	—	—	1	4	—	—	—	1	1	—	—	8
2	5	9	—	—	1	7	10	—	—	—	—	—	—	—	8A
—	7	5	—	—	—	7	4	—	—	—	—	—	—	—	81
—	1	5	—	—	—	1	4	—	—	—	—	—	—	—	82
2	4	4	—	—	7	6	6	—	—	—	—	—	—	—	8B
2	4	4	—	—	1	6	6	—	—	—	—	—	—	—	83
—	—	—	—	—	—	—	—	—	—	—	—	—	—	—	84
5	14	35	3	5	3	9	43	3	4	1	3	5	1	2	9
—	2	17	—	—	—	2	5	—	—	—	1	2	—	—	9A
—	2	11	—	—	—	2	5	—	—	—	1	2	—	—	91
5	12	24	3	5	3	7	38	3	4	7	2	3	7	2	9B
1	1	1	1	1	—	—	—	—	—	1	1	2	1	2	92
—	3	10	—	—	—	3	33	—	—	—	1	1	—	—	93
—	—	—	—	—	—	—	—	—	—	—	—	—	—	—	94
—	1	2	—	—	—	1	1	—	—	—	—	—	—	—	95
—	3	3	—	—	—	—	—	—	—	—	—	—	—	—	96
1	1	3	—	—	—	—	—	—	—	—	—	—	—	—	97
3	3	5	2	4	3	3	4	3	4	—	—	—	—	—	98
84	98	371	52	97	65	78	229	34	82	12	15	34	6	10	

segue TAV. 17 - Imprese, unità locali e relativi addetti

N. Classificazione	RAMI E CLASSI DI ATTIVITÀ ECONOMICA	115 VIARIGI					116 VIGLIANO D'ASTI				
		Imprese	Unità locali				Imprese	Unità locali			
			TOTALE		di cui artigiane			TOTALE		di cui artigiane	
			Unità locali	Addetti	Unità locali	Addetti		Unità locali	Addetti	Unità locali	Addetti
0	Agricoltura, caccia, foreste e pesca	3	3	5	3	5	1	1	3	1	3
01	Agricoltura e caccia	—	—	—	—	—	—	—	—	—	—
02	Foreste	—	—	—	—	—	1	1	3	1	3
03	Pesca	—	—	—	—	—	—	—	—	—	—
04	Attività connesse con l'agricoltura	3	3	5	3	5	—	—	—	—	—
1	Energia, gas e acqua	—	—	—	—	—	—	—	—	—	—
1A	Estrazione di combustibili - industria petrolifera	—	—	—	—	—	—	—	—	—	—
11	Estrazione e agglomerazione di combustibili solidi	—	—	—	—	—	—	—	—	—	—
12	Cokerie	—	—	—	—	—	—	—	—	—	—
13	Industria dell'estrazione di petrolio e gas naturali	—	—	—	—	—	—	—	—	—	—
14	Industria petrolifera	—	—	—	—	—	—	—	—	—	—
15	Industria dei combustibili nucleari	—	—	—	—	—	—	—	—	—	—
1B	Energia elettrica, gas e acqua	—	—	—	—	—	—	—	—	—	—
16	Produzione, distribuzione energia elettrica, gas	—	—	—	—	—	—	—	—	—	—
17	Raccolta, depurazione e distribuzione d'acqua	—	—	—	—	—	—	—	—	—	—
2	Industrie estrattive - industrie manifatturiere per trasformazioni minerali - industrie chimiche	1	3	46	—	—	—	—	—	—	—
21	Estrazione e preparazione di minerali metalliferi	—	—	—	—	—	—	—	—	—	—
22	Produzione e prima trasformazione dei metalli	—	—	—	—	—	—	—	—	—	—
23	Estraz. minerali non metalliferi e non energetici; torbiere	1	3	46	—	—	—	—	—	—	—
24	Lavorazione dei minerali non metalliferi	—	—	—	—	—	—	—	—	—	—
25	Industrie chimiche	—	—	—	—	—	—	—	—	—	—
26	Produzione di fibre artificiali e sintetiche	—	—	—	—	—	—	—	—	—	—
3	Industrie manifatturiere per lavorazione e trasformazioni metalli; meccanica di precisione	2	2	3	2	3	—	—	—	—	—
31	Costruzione di prodotti in metallo	2	2	3	2	3	—	—	—	—	—
32	Costruzione, installazione macchine e materiale meccanico	—	—	—	—	—	—	—	—	—	—
33	Costruzione, installazione e riparazione macchine ufficio	—	—	—	—	—	—	—	—	—	—
34	Costruzione e installazione impianti	—	—	—	—	—	—	—	—	—	—
35	Costruzione, montaggio autoveicoli e carrozzerie	—	—	—	—	—	—	—	—	—	—
36	Industria della costruzione di altri mezzi di trasporto	—	—	—	—	—	—	—	—	—	—
37	Costruzione apparecchi di precisione; orologeria	—	—	—	—	—	—	—	—	—	—
4	Industrie manifatturiere alimentari, tessili, pelli, cuoio, abbigliamento, legno, mobilio e altre	6	6	25	6	25	5	6	23	5	19
41	Industrie alimentari di base	2	2	3	2	3	2	2	4	2	4
42	Industrie zucchero, bevande e tabacco	—	—	—	—	—	1	1	4	—	—
43	Industrie tessili	—	—	—	—	—	—	—	—	—	—
44	Industrie delle pelli e del cuoio	—	—	—	—	—	—	—	—	—	—
45	Industrie calzature, abbigliamento e biancheria casa	1	1	2	1	2	—	—	—	—	—
46	Industrie del legno e del mobile in legno	2	2	10	2	10	1	2	2	2	2
47	Industrie della carta; stampa ed editoria	—	—	—	—	—	—	—	—	—	—
48	Industrie gomma e manufatti di materie plastiche	1	1	10	1	10	1	1	13	1	13
49	Industrie manifatturiere diverse	—	—	—	—	—	—	—	—	—	—
5	Industrie costruzioni, installazioni impianti edilizia	6	6	14	5	12	8	8	26	8	26
50	Edilizia e genio civile	6	6	14	5	12	8	8	26	8	26
6	Commercio, pubblici esercizi e alberghi; riparazioni beni di consumo e veicoli	25	28	44	4	7	21	21	61	1	3
6A	Commercio, pubblici esercizi e alberghi	21	24	37	—	—	20	20	58	—	—
61	Commercio all'ingrosso	—	—	—	—	—	4	4	28	—	—
62	Commercio all'ingrosso di materiali vari da recupero	—	—	—	—	—	—	—	—	—	—
63	Intermediari del commercio	2	2	2	—	—	4	4	4	—	—
64	Comm. minuto alimentari, abbigl., arredam.; farmacie	13	13	17	—	—	9	9	22	—	—
65	Comm. minuto veicoli, natanti, carburanti, libri, articoli vari	3	6	8	—	—	2	2	3	—	—
66	Pubblici esercizi ed esercizi alberghieri	3	3	10	—	—	1	1	1	—	—
6B	Riparazioni di beni di consumo e di veicoli	4	4	7	4	7	1	1	3	1	3
67	Riparazioni di beni di consumo e di veicoli	4	4	7	4	7	1	1	3	1	3
7	Trasporti e comunicazioni	6	8	9	6	6	10	13	17	9	11
71	Ferrovie	—	—	—	—	—	—	1	3	—	—
72	Altri trasporti terrestri	6	6	6	6	6	10	10	12	9	11
73	Trasporti fluviali, lacuali e lagunari	—	—	—	—	—	—	—	—	—	—
74	Trasporti marittimi e cabotaggio	—	—	—	—	—	—	—	—	—	—
75	Trasporti aerei	—	—	—	—	—	—	—	—	—	—
76	Attività connesse ai trasporti	—	—	—	—	—	—	—	—	—	—
77	Agenzie viaggio, intermediari trasporti, magazzini	—	—	—	—	—	—	1	—	—	—
79	Comunicazioni	—	2	3	—	—	—	1	2	—	—
8	Credito e assicurazione, servizi imprese; noleggio	—	2	3	—	—	—	2	4	—	—
8A	Credito e assicurazione	—	1	2	—	—	—	1	3	—	—
81	Istituti di credito	—	1	2	—	—	—	1	3	—	—
82	Assicurazione	—	—	—	—	—	—	—	—	—	—
8B	Servizi prestati alle imprese; noleggio	—	1	1	—	—	—	1	1	—	—
83	Ausiliari finanziari, assicurazioni, servizi alle imprese	—	1	1	—	—	—	1	1	—	—
84	Noleggio di beni mobili	—	—	—	—	—	—	—	—	—	—
9	Pubblica amministrazione; servizi pubblici e privati	1	7	15	1	1	2	9	29	1	1
9A	Pubblica amministrazione	—	1	6	—	—	—	1	3	—	—
91	Pubblica amministrazione, sicurezza sociale obbligatoria	—	1	6	—	—	—	1	3	—	—
9B	Servizi pubblici e privati	1	6	9	1	1	2	8	26	1	1
92	Servizi d'igiene pubblica ed amministrazione di cimiteri	—	—	—	—	—	—	—	—	—	—
93	Istruzione	—	3	6	—	—	—	1	3	—	—
94	Ricerca e sviluppo	—	—	—	—	—	—	—	—	—	—
95	Sanità e servizi veterinari	—	1	1	—	—	—	1	1	—	—
96	Altri servizi sociali	—	1	1	—	—	—	3	8	—	—
97	Servizi ricreativi ed altri servizi culturali	—	—	—	—	—	1	2	13	—	—
98	Servizi personali	1	1	1	1	1	1	1	1	1	1
	TOTALE	50	65	164	27	59	47	60	163	25	63

per Comune e per ramo e classe di attività economica

117 VILAFRANCA D'ASTI					118 VILLANOVA D'ASTI					119 VILLA SAN SECONDO					N. Classifi- cazione
Imprese	Unità locali				Imprese	Unità locali				Imprese	Unità locali				
	TOTALE		di cui artigiane			TOTALE		di cui artigiane			TOTALE		di cui artigiane		
	Unità locali	Addetti	Unità locali	Addetti		Unità locali	Addetti	Unità locali	Addetti		Unità locali	Addetti	Unità locali	Addetti	
4	4	15	1	3	3	4	9	2	6	1	1	1	1	1	0
—	—	—	—	—	—	—	—	—	—	—	—	—	—	—	01
—	—	—	—	—	—	—	—	—	—	—	—	—	—	—	02
—	—	—	—	—	—	—	—	—	—	—	—	—	—	—	03
4	4	15	1	3	3	4	9	2	6	1	1	1	1	1	04
—	2	8	—	—	—	1	1	—	—	—	—	—	—	—	1
—	—	—	—	—	—	—	—	—	—	—	—	—	—	—	1A
—	—	—	—	—	—	—	—	—	—	—	—	—	—	—	11
—	—	—	—	—	—	—	—	—	—	—	—	—	—	—	12
—	—	—	—	—	—	—	—	—	—	—	—	—	—	—	13
—	—	—	—	—	—	—	—	—	—	—	—	—	—	—	14
—	2	8	—	—	—	1	7	—	—	—	—	—	—	—	15
—	1	6	—	—	—	—	—	—	—	—	—	—	—	—	1B
—	1	2	—	—	—	1	1	—	—	—	—	—	—	—	16
—	—	—	—	—	—	—	—	—	—	—	—	—	—	—	17
4	5	101	2	10	3	4	188	1	6	—	—	—	—	—	2
—	—	—	—	—	—	—	—	—	—	—	—	—	—	—	21
1	1	14	—	—	1	1	53	—	—	—	—	—	—	—	22
—	—	—	—	—	—	—	—	—	—	—	—	—	—	—	23
2	3	84	1	7	1	1	6	1	6	—	—	—	—	—	24
1	1	3	1	3	1	2	129	—	—	—	—	—	—	—	25
—	—	—	—	—	—	—	—	—	—	—	—	—	—	—	26
13	13	61	10	23	13	14	324	10	31	2	2	2	2	2	3
8	8	43	6	14	7	8	57	7	24	2	2	2	2	2	31
2	2	4	2	4	2	2	20	1	1	—	—	—	—	—	32
—	—	—	—	—	—	—	—	—	—	—	—	—	—	—	33
3	3	14	2	5	2	2	6	2	6	—	—	—	—	—	34
—	—	—	—	—	2	2	241	—	—	—	—	—	—	—	35
—	—	—	—	—	—	—	—	—	—	—	—	—	—	—	36
—	—	—	—	—	—	—	—	—	—	—	—	—	—	—	37
21	22	123	18	67	26	27	306	22	75	4	4	7	4	7	4
7	7	22	7	22	4	4	7	3	6	1	1	3	1	3	41
—	—	—	—	—	1	1	6	—	—	—	—	—	—	—	42
—	—	—	—	—	3	3	28	2	23	—	—	—	—	—	43
—	—	—	—	—	1	1	2	1	2	—	—	—	—	—	44
—	—	—	—	—	5	5	10	5	10	—	—	—	—	—	45
5	5	10	5	10	7	7	24	7	24	3	3	4	3	4	46
1	1	1	1	1	3	3	29	2	8	—	—	—	—	—	47
7	7	75	5	34	2	3	200	2	2	—	—	—	—	—	48
1	2	15	—	—	—	—	—	—	—	—	—	—	—	—	49
42	46	101	40	75	51	52	111	51	106	5	5	15	5	15	5
42	46	101	40	75	51	52	111	51	106	5	5	15	5	15	50
90	91	146	14	20	119	123	300	13	34	9	10	14	—	—	6
76	77	126	—	—	106	110	266	—	—	9	10	14	—	—	6A
2	2	3	—	—	14	14	45	—	—	—	1	1	—	—	61
—	—	—	—	—	1	1	1	—	—	—	—	—	—	—	62
9	9	10	—	—	8	8	8	—	—	—	—	—	—	—	63
45	45	77	—	—	49	49	99	—	—	6	6	10	—	—	64
13	14	23	—	—	20	22	65	—	—	2	2	2	—	—	65
7	7	13	—	—	14	16	48	—	—	1	1	1	—	—	66
14	14	20	14	20	13	13	34	13	34	—	—	—	—	—	6B
14	14	20	14	20	13	13	34	13	34	—	—	—	—	—	67
20	22	97	20	32	9	16	381	6	9	3	4	5	3	3	7
—	1	54	—	—	—	1	26	—	—	—	—	—	—	—	71
20	20	32	20	32	7	7	35	6	9	3	3	3	3	3	72
—	—	—	—	—	—	—	—	—	—	—	—	—	—	—	73
—	—	—	—	—	—	—	—	—	—	—	—	—	—	—	74
—	—	—	—	—	—	—	—	—	—	—	—	—	—	—	75
—	—	—	—	—	—	—	—	—	—	—	—	—	—	—	76
—	—	—	—	—	2	5	240	—	—	—	—	—	—	—	77
—	1	11	—	—	—	2	14	—	—	—	1	2	—	—	79
5	12	25	—	—	3	15	48	—	—	—	—	—	—	—	8
—	2	11	—	—	—	4	21	—	—	—	—	—	—	—	8A
—	2	11	—	—	—	3	20	—	—	—	—	—	—	—	81
—	—	—	—	—	—	1	1	—	—	—	—	—	—	—	82
5	10	14	—	—	3	11	27	—	—	—	—	—	—	—	8B
5	10	14	—	—	3	11	27	—	—	—	—	—	—	—	83
—	—	—	—	—	—	—	—	—	—	—	—	—	—	—	84
8	23	101	8	9	18	48	185	15	23	1	7	10	1	1	9
—	1	8	—	—	—	2	15	—	—	—	1	4	—	—	9A
—	1	8	—	—	—	2	15	—	—	—	1	4	—	—	91
8	22	93	8	9	18	46	170	15	23	1	6	6	1	1	9B
—	—	—	—	—	4	5	10	3	7	—	—	—	—	—	92
—	3	49	—	—	1	9	86	—	—	—	2	2	—	—	93
—	—	—	—	—	—	—	—	—	—	—	—	—	—	—	94
—	6	18	—	—	—	11	23	—	—	—	1	—	—	—	95
—	4	6	—	—	—	8	34	—	—	—	2	3	—	—	96
—	1	11	—	—	—	—	—	—	—	—	—	—	—	—	97
8	8	9	8	9	13	13	17	12	16	1	1	1	1	1	98
207	240	778	113	239	245	304	1.853	120	290	25	33	54	16	29	

segue TAV. 17 - Imprese, unità locali e relativi addetti per Comune e per ramo e classe di attività economica

N. Classificazione	RAMI E CLASSI DI ATTIVITÀ ECONOMICA	120 VINCHIO				
		Imprese	Unità locali			
			TOTALE		di cui artigiane	
			Unità locali	Addetti	Unità locali	Addetti
0	Agricoltura, caccia, foreste e pesca	1	1	7	—	—
01	Agricoltura e caccia	—	—	—	—	—
02	Foreste	—	—	—	—	—
03	Pesca	—	—	—	—	—
04	Attività connesse con l'agricoltura	1	1	7	—	—
1	Energia, gas e acqua	—	—	—	—	—
1A	Estrazione di combustibili - industria petrolifera	—	—	—	—	—
11	Estrazione e agglomerazione di combustibili solidi	—	—	—	—	—
12	Cokerie	—	—	—	—	—
13	Industria dell'estrazione di petrolio e gas naturali	—	—	—	—	—
14	Industria petrolifera	—	—	—	—	—
15	Industria dei combustibili nucleari	—	—	—	—	—
1B	Energia elettrica, gas e acqua	—	—	—	—	—
16	Produzione, distribuzione energia elettrica, gas	—	—	—	—	—
17	Raccolta, depurazione e distribuzione d'acqua	—	—	—	—	—
2	Industrie estrattive - industrie manifatturiere per trasformazione minerali - industrie chimiche	—	—	—	—	—
21	Estrazione e preparazione di minerali metalliferi	—	—	—	—	—
22	Produzione e prima trasformazione dei metalli	—	—	—	—	—
23	Estraz. minerali non metalliferi e non energetici; torbiere	—	—	—	—	—
24	Lavorazione dei minerali non metalliferi	—	—	—	—	—
25	Industrie chimiche	—	—	—	—	—
26	Produzione di fibre artificiali e sintetiche	—	—	—	—	—
3	Industrie manifatturiere per lavorazione e trasformazione metalli; meccanica di precisione	3	3	4	3	4
31	Costruzione di prodotti in metallo	1	1	1	1	1
32	Costruzione, installazione macchine e materiale meccanico	1	1	1	1	1
33	Costruzione, installazione e riparazione macchine ufficio	—	—	—	—	—
34	Costruzione e installazione impianti	—	—	—	—	—
35	Costruzione, montaggio autoveicoli e carrozzerie	—	—	—	—	—
36	Industria della costruzione di altri mezzi di trasporto	—	—	—	—	—
37	Costruzione apparecchi di precisione; orologeria	1	1	2	1	2
4	Industrie manifatturiere alimentari, tessili, pelli, cuoio, abbigliamento, legno, mobilio e altre	4	4	11	4	11
41	Industrie alimentari di base	2	2	4	2	4
42	Industrie zucchero, bevande e tabacco	—	—	—	—	—
43	Industrie tessili	—	—	—	—	—
44	Industrie delle pelli e del cuoio	—	—	—	—	—
45	Industrie calzature, abbigliamento e biancheria casa	—	—	—	—	—
46	Industrie del legno e del mobile in legno	1	1	3	1	3
47	Industrie della carta; stampa ed editoria	1	1	4	1	4
48	Industrie gomma e manufatti di materie plastiche	—	—	—	—	—
49	Industrie manifatturiere diverse	—	—	—	—	—
5	Industrie costruzioni, installazioni impianti edilizia	10	10	10	10	10
50	Edilizia e genio civile	10	10	10	10	10
6	Commercio, pubblici esercizi e alberghi; riparazioni beni di consumo e veicoli	12	14	19	1	1
6A	Commercio, pubblici esercizi e alberghi	11	13	18	—	—
61	Commercio all'ingrosso	—	—	—	—	—
62	Commercio all'ingrosso di materiali vari da recupero	—	—	—	—	—
63	Intermediari del commercio	—	—	—	—	—
64	Comm. minuto alimentari, abbigl., arredam.; farmacie	8	8	10	—	—
65	Comm. minuto veicoli, natanti, carburanti, libri, articoli vari	2	2	3	—	—
66	Pubblici esercizi ed esercizi alberghieri	1	3	5	—	—
6B	Riparazioni di beni di consumo e di veicoli	1	1	1	1	1
67	Riparazioni di beni di consumo e di veicoli	1	1	1	1	1
7	Trasporti e comunicazioni	2	3	4	2	2
71	Ferrovie	—	—	—	—	—
72	Altri trasporti terrestri	2	2	2	2	2
73	Trasporti fluviali, lacuali e lagunari	—	—	—	—	—
74	Trasporti marittimi e cabotaggio	—	—	—	—	—
75	Trasporti aerei	—	—	—	—	—
76	Attività connesse ai trasporti	—	—	—	—	—
77	Agenzie viaggio, intermediari trasporti, magazzini	—	—	—	—	—
79	Comunicazioni	—	1	2	—	—
8	Credito e assicurazione, servizi imprese; noleggio	—	2	2	—	—
8A	Credito e assicurazione	—	1	1	—	—
81	Istituti di credito	—	1	1	—	—
82	Assicurazione	—	—	—	—	—
8B	Servizi prestati alle imprese; noleggio	—	1	1	—	—
83	Ausiliari finanziari, assicurazioni, servizi alle imprese	—	1	1	—	—
84	Noleggio di beni mobili	—	—	—	—	—
9	Pubblica amministrazione; servizi pubblici e privati	1	6	14	1	1
9A	Pubblica amministrazione	—	1	3	—	—
91	Pubblica amministrazione, sicurezza sociale obbligatoria	—	1	3	—	—
9B	Servizi pubblici e privati	1	5	11	1	1
92	Servizi d'igiene pubblica ed amministrazione di cimiteri	1	1	1	1	1
93	Istruzione	—	2	8	—	—
94	Ricerca e sviluppo	—	—	—	—	—
95	Sanità e servizi veterinari	—	1	1	—	—
96	Altri servizi sociali	—	—	—	—	—
97	Servizi ricreativi ed altri servizi culturali	—	1	1	—	—
98	Servizi personali	—	—	—	—	—
	TOTALE	33	43	71	21	29

appendice

A - Imprese, unità locali e addetti del censimento 1971, per ramo e classe di attività economica

(Dati rielaborati secondo la classificazione delle attività economiche del 1981)

N. Classificazione	RAMI E CLASSI DI ATTIVITÀ ECONOMICA	IMPRESE				UNITÀ LOCALI			
		TOTALE		di cui artigiane		TOTALE		di cui artigiane	
		Imprese	Addetti	Imprese	Addetti	Unità locali	Addetti	Unità locali	Addetti
0	Agricoltura, caccia, foreste e pesca	164	620	107	147	189	620	107	145
01	Agricoltura e caccia	—	—	—	—	—	—	—	—
02	Foreste	3	5	3	5	3	5	3	5
03	Pesca	—	—	—	—	—	—	—	—
04	Attività connesse con l'agricoltura	161	615	104	142	186	615	104	140
1	Energia, gas e acqua	10	265	1	1	25	472	1	1
1A	Estrazione di combustibili - industria petrolifera	2	18	1	1	2	18	1	1
11	Estrazione e agglomerazione di combustibili solidi	—	—	—	—	—	—	—	—
12	Cokerie	—	—	—	—	—	—	—	—
13	Industria dell'estrazione di petrolio e gas naturali	—	—	—	—	—	—	—	—
14	Industria petrolifera	2	18	1	1	2	18	1	1
15	Industria dei combustibili nucleari	—	—	—	—	—	—	—	—
1B	Energia elettrica, gas e acqua	8	247	—	—	23	454	—	—
16	Produzione, distribuzione energia elettrica, gas	—	—	—	—	14	327	—	—
17	Raccolta, depurazione e distribuzione d'acqua	8	247	—	—	9	127	—	—
2	Industrie estrattive - industrie manifatturiere per trasformazioni minerali - industrie chimiche	109	2.531	69	265	138	2.621	70	265
21	Estrazione e preparazione di minerali metalliferi	—	—	—	—	—	—	—	—
22	Produzione e prima trasformazione dei metalli	5	218	—	—	5	202	—	—
23	Estraz. minerali non metalliferi e non energetici; torbiere	14	296	10	30	26	419	10	30
24	Lavorazione dei minerali non metalliferi	75	1.905	46	199	90	1.811	47	199
25	Industrie chimiche	15	112	13	36	17	189	13	36
26	Produzione di fibre artificiali e sintetiche	—	—	—	—	—	—	—	—
3	Industrie manifatturiere per lavorazione e trasformazione metalli; meccanica di precisione	573	10.077	505	1.341	583	9.331	505	1.333
31	Costruzione di prodotti in metallo	356	1.468	329	830	358	1.468	329	824
32	Costruzione, installazione macchine e materiale meccanico	92	1.379	74	248	94	1.556	74	247
33	Costruzione, installazione e riparazione macchine ufficio	8	23	8	23	8	23	8	23
34	Costruzione e installazione impianti	85	3.753	75	162	91	2.849	75	161
35	Costruzione, montaggio autoveicoli e carrozzerie	14	3.335	4	13	14	3.316	4	13
36	Industria della costruzione di altri mezzi di trasporto	9	71	8	46	9	71	8	46
37	Costruzione apparecchi di precisione; orologeria	9	48	7	19	9	48	7	19
4	Industrie manifatturiere alimentari, tessili, pelli, cuoio, abbigliamento, legno, mobilio e altre	1.482	8.974	1.281	2.826	1.521	10.352	1.283	2.807
41	Industrie alimentari di base	218	1.513	188	436	225	1.390	189	429
42	Industrie zucchero, bevande e tabacco	120	1.916	33	108	136	2.071	33	108
43	Industrie tessili	119	514	112	348	119	514	112	348
44	Industrie delle pelli e del cuoio	12	91	10	49	12	91	10	49
45	Industrie calzature, abbigliamento e biancheria casa	428	1.348	411	625	435	2.550	411	624
46	Industrie del legno e del mobile in legno	502	2.165	467	1.036	506	2.165	468	1.026
47	Industrie della carta; stampa ed editoria	37	880	27	100	38	819	27	100
48	Industrie gomma e manufatti di materie plastiche	34	500	24	100	38	705	24	99
49	Industrie manifatturiere diverse	12	47	9	24	12	47	9	24
5	Industrie costruzioni, installazioni impianti edilizia	1.113	4.361	1.004	2.563	1.220	4.643	1.005	2.562
50	Edilizia e genio civile	1.113	4.361	1.004	2.563	1.220	4.643	1.005	2.562
6	Commercio, pubblici esercizi e alberghi; riparazioni beni di consumo e veicoli	5.932	12.415	552	1.155	6.105	12.614	552	1.129
6A	Commercio, pubblici esercizi e alberghi	5.375	11.206	—	—	5.544	11.424	—	—
61	Commercio all'ingrosso	715	2.400	—	—	748	2.373	—	—
62	Commercio all'ingrosso di materiali vari da recupero	16	30	—	—	16	30	—	—
63	Intermediari del commercio	262	323	—	—	263	321	—	—
64	Comm. minuto alimentari, abbigl., arredam.; farmacie	3.291	6.096	—	—	3.340	6.194	—	—
65	Comm. minuto veicoli, natanti, carburanti, libri, articoli vari	523	998	—	—	607	1.148	—	—
66	Pubblici esercizi ed esercizi alberghieri	568	1.359	—	—	570	1.358	—	—
6B	Riparazioni di beni di consumo e di veicoli	557	1.209	552	1.155	561	1.190	552	1.129
67	Riparazioni di beni di consumo e di veicoli	557	1.209	552	1.155	561	1.190	552	1.129
7	Trasporti e comunicazioni	510	1.003	477	685	714	2.940	477	682
71	Ferrovie	1	1	1	1	37	1.133	1	1
72	Altri trasporti terrestri	491	936	471	677	507	910	471	674
73	Trasporti fluviali, lacuali e lagunari	—	—	—	—	—	—	—	—
74	Trasporti marittimi e cabotaggio	—	—	—	—	—	—	—	—
75	Trasporti aerei	—	—	—	—	—	—	—	—
76	Attività connesse ai trasporti	5	10	4	6	11	80	4	6
77	Agenzie viaggio, intermediari trasporti, magazzini	11	54	1	1	20	60	1	1
79	Comunicazioni	2	2	—	—	139	757	—	—
8	Credito e assicurazione, servizi imprese; noleggio	168	651	—	—	327	1.111	—	—
8A	Credito e assicurazione	2	298	—	—	106	636	—	—
81	Istituti di credito	2	298	—	—	99	623	—	—
82	Assicurazione	—	—	—	—	7	13	—	—
8B	Servizi prestati alle imprese; noleggio	166	353	—	—	221	475	—	—
83	Ausiliari finanziari, assicurazioni, servizi alle imprese	160	347	—	—	215	469	—	—
84	Noleggio di beni mobili	6	6	—	—	6	6	—	—
9	Pubblica amministrazione; servizi pubblici e privati	606	1.243	535	887	651	1.350	544	886
9A	Pubblica amministrazione	—	—	—	—	—	—	—	—
91	Pubblica amministrazione, sicurezza sociale obbligatoria	—	—	—	—	—	—	—	—
9B	Servizi pubblici e privati	606	1.243	535	887	651	1.350	544	886
92	Servizi d'igiene pubblica ed amministrazione di cimiteri	20	127	10	13	31	242	10	13
93	Istruzione	13	32	—	—	14	33	—	—
94	Ricerca e sviluppo	—	—	—	—	—	—	—	—
95	Sanità e servizi veterinari	—	—	—	—	—	—	—	—
96	Altri servizi sociali	—	—	—	—	—	—	—	—
97	Servizi ricreativi ed altri servizi culturali	39	146	—	—	50	140	—	—
98	Servizi personali	534	938	525	874	556	935	534	873
	TOTALE	10.667	42.140	4.531	9.870	11.473	46.054	4.544	9.810

B - TAVOLE DISPONIBILI*(dietro richiesta)***DATI PROVINCIALI****TAV. 1 - Imprese, unità locali e relativi addetti per ramo, classe, sottoclasse e categoria di attività economica**

N. Classificazione	RAMI, CLASSI, SOTTOCLASSI E CATEGORIE DI ATTIVITÀ ECONOMICA	IMPRESE		UNITÀ LOCALI			
		TOTALE	di cui artigiane	TOTALE		di cui artigiane	
				Unità locali	Addetti	Unità locali	Addetti

TAV. 2 - Imprese per forma giuridica e relativi addetti per ramo, classe, sottoclasse e categoria di attività economica

N. Classificazione	RAMI, CLASSI, SOTTOCLASSI E CATEGORIE DI ATTIVITÀ ECONOMICA	IMPRESE INDIVIDUALI		SOCIETÀ							
		Imprese	Addetti	per azioni		cooperative		in accomandita		a responsabilità limitata	
				Imprese	Addetti	Imprese	Addetti	Imprese	Addetti	Imprese	Addetti

SOCIETÀ						AZIENDE MUNICIPALIZZATE		ALTRE		TOTALE		N. Classificazione
in nome collettivo		altre		TOTALE		Imprese	Addetti	Imprese	Addetti	Imprese	Addetti	
Imprese	Addetti	Imprese	Addetti	Imprese	Addetti							

(*) TAV. 3 - Imprese per numero di addetti e per ramo, classe, sottoclasse e categoria di attività economica

N. Classificazione	RAMI, CLASSI, SOTTOCLASSI E CATEGORIE DI ATTIVITÀ ECONOMICA	IMPRESE CON ADDETTI											
		1		2		3 - 5		6 - 9		10 - 19			
		Imprese	Addetti	Imprese	Addetti	Imprese	Addetti	Imprese	Addetti	Imprese	Addetti		

IMPRESE CON ADDETTI																N. Classificazione											
20 - 49				50 - 99				100 - 199				200 - 499					500 - 999				1.000 e oltre				TOTALE		
Imprese	Addetti			Imprese	Addetti			Imprese	Addetti			Imprese	Addetti				Imprese	Addetti			Imprese	Addetti			Imprese	Addetti	

(*) Al «TOTALE» generale di riga segue il totale «di cui artigiane»

TAV. 4 - Imprese per numero di unità locali e per ramo, classe e sottoclasse di attività economica

N. Classificazione	RAMI, CLASSI E SOTTOCLASSI DI ATTIVITÀ ECONOMICA		IMPRESE CON UNITÀ LOCALI																					
			1		2				3				4											
			Imprese	Addetti	Imprese	Addetti	di cui in Provincia		Imprese	Addetti	di cui in Provincia		Imprese	Addetti	di cui in Provincia									
Unità locali	Addetti	Unità locali					Addetti	Unità locali			Addetti	Unità locali			Addetti									
IMPRESE CON UNITÀ LOCALI																								
5												6 - 10				oltre 10				TOTALE				N. Classificazione
Imprese	Addetti	di cui in Provincia		Imprese	Unità locali				Imprese	Unità locali				Imprese	Unità locali									
		Unità locali	Addetti		TOTALE	di cui in Provincia		TOTALE		di cui in Provincia		TOTALE	di cui in Provincia											
		Unità locali	Addetti	Unità locali	Addetti	Unità locali	Addetti	Unità locali	Addetti	Unità locali	Addetti	Unità locali	Addetti	Unità locali	Addetti	Unità locali	Addetti							

TAV. 5 - Imprese per diffusione territoriale e per ramo, classe e sottoclasse di attività economica

- A - Comune capoluogo
 B - Comuni entro un raggio di 10 Km dal capoluogo
 C - Comuni tra i 10 e 15 Km dal capoluogo (per le sole Provincie con capoluogo tra 200.000 e 900.000 abitanti)
 D - Comuni tra 15 e 20 Km dal capoluogo (per le sole Provincie di Torino, Milano, Roma e Napoli)
 E - Totale Provincia

N. Classificazione	RAMI, CLASSI E SOTTOCLASSI DI ATTIVITÀ ECONOMICA		IMPRESE A DIFFUSIONE												TOTALE		
			Comunale			Provinciale			Regionale			Nazionale					
			Imprese	Unità locali	Addetti	Imprese	Unità locali	Addetti	Imprese	Unità locali	Addetti	Imprese	Unità locali	Addetti	Imprese	Unità locali	Addetti
IMPRESE A DIFFUSIONE																	
TOTALE																	

TAV. 6 - Imprese aventi interscambio con l'estero per ramo, classe, sottoclasse e categoria di attività economica

N. Classificazione	RAMI, CLASSI, SOTTOCLASSI E CATEGORIE DI ATTIVITÀ ECONOMICA		IMPRESE AVENTI INTERSCAMBIO CON L'ESTERO								
			Sola importazione			Sola esportazione			Importazione ed esportazione		
			Imprese	Addetti	Imprese	Addetti	Imprese	Addetti			
IMPRESE AVENTI INTERSCAMBIO CON L'ESTERO											
Sola importazione						Sola esportazione			Importazione ed esportazione		
Imprese			Addetti			Imprese		Addetti	Imprese		Addetti

TAV. 7 - Unità locali dipendenti da imprese la cui sede è fuori provincia per ramo e classe di attività economica

- A - Comune capoluogo
 B - Comuni entro un raggio di 10 Km dal capoluogo
 C - Comuni tra 10 e 15 Km dal capoluogo (per le sole Provincie con capoluogo tra 200.000 e 900.000 abitanti)
 D - Comuni tra 15 e 20 Km dal capoluogo (per le sole Provincie di Torino, Milano, Roma e Napoli)

N. Classificazione	RAMI E CLASSI DI ATTIVITÀ ECONOMICA		UNITÀ LOCALI LA CUI SEDE D'IMPRESA È FUORI PROVINCIA									
			Sede d'impresa nella stessa regione	Sede d'impresa in altra regione								TOTALE
				Confinante				Non confinante				
				Stessa ripartizione geografica		Diversa ripartizione geografica		Stessa ripartizione geografica		Diversa ripartizione geografica		
UNITÀ LOCALI LA CUI SEDE D'IMPRESA È FUORI PROVINCIA												
Sede d'impresa in altra regione										TOTALE		
Confinante				Non confinante				TOTALE				
Stessa ripartizione geografica		Diversa ripartizione geografica		Stessa ripartizione geografica		Diversa ripartizione geografica		TOTALE				

TAV. 20 - Motori elettrici per potenza e per ramo, classe, sottoclasse e categoria di attività economica

N. Classificazione	RAMI, CLASSI, SOTTOCLASSI E CATEGORIE DI ATTIVITÀ ECONOMICA	MOTORI ELETTRICI PER POTENZA IN Kw								N. Classificazione	
		fino a 1		1 - 5		5 - 10		10 - 50			
		Motori	Potenza Kw	Motori	Potenza Kw	Motori	Potenza Kw	Motori	Potenza Kw		
		50 - 100				oltre 100		TOTALE			
		Motori	Potenza Kw	Motori	Potenza Kw	Unità locali operative	Motori	Potenza Kw			

TAV. 21 - Unità locali operative del commercio, pubblici esercizi e alberghi per forma di collegamento economico, sistema di vendita delle merci e per classe, sottoclasse e categoria di attività economica

N. Classificazione	CLASSI, SOTTOCLASSI E CATEGORIE DI ATTIVITÀ ECONOMICA	ADERENTI AD UN COLLEGAMENTO ECONOMICO			SECONDO IL SISTEMA DI VENDITA DELLE MERCI										
		Unione volontaria	Gruppo di acquisto	Altre forme	Tradizionale		Libero servizio		Per corrispondenza		Altre forme		TOTALE		
					Unità locali	Addetti	Unità locali	Addetti	Unità locali	Addetti	Unità locali	Addetti	Unità locali	Addetti	

TAV. 22 - Unità locali operative del commercio, pubblici esercizi e alberghi con impianti frigoriferi e carrelli elevatori per classe, sottoclasse e categoria di attività economica

N. Classificazione	CLASSI, SOTTOCLASSI E CATEGORIE DI ATTIVITÀ ECONOMICA	TOTALE	ATTREZZATURE									
		Unità locali con impianti frigoriferi e carrelli elevatori	Armadi frigoriferi		Celle frigorifere		Banchi frigoriferi		Carrelli elevatori			
			con mc indicati	con mc non indicati	con mc indicati	con mc non indicati	con m indicati	con m non indicati				
		N.	mc	N.	N.	mc	N.	N.	m	N.	N.	N.

TAV. 23 - Unità locali operative del commercio fisso al minuto e relativi addetti per classe di superficie di vendita e per classe, sottoclasse e categoria di attività economica

N. Classificazione	CLASSI, SOTTOCLASSI E CATEGORIE DI ATTIVITÀ ECONOMICA	CLASSI DI SUPERFICIE DI VENDITA (mq)									N. Classificazione	
		1 - 50			51 - 100			101 - 200				
		Unità locali	Addetti	Superficie	Unità locali	Addetti	Superficie	Unità locali	Addetti	Superficie		
		CLASSI DI SUPERFICIE DI VENDITA (mq)						UNITÀ LOCALI CON SUPERFICIE NON INDICATA	TOTALE			
		201 - 400			oltre 400				Unità locali	Addetti	Superficie	
		Unità locali	Addetti	Superficie	Unità locali	Addetti	Superficie	Unità locali	Addetti	Superficie		

TAV. 24 - Esercizi di commercio ambulante e relativi addetti per categoria posizionale, diffusione territoriale e mezzi di trasporto in dotazione agli esercizi stessi, per sottoclasse e categoria di attività economica

N. Classificazione	SOTTOCLASSI E CATEGORIE DI ATTIVITÀ ECONOMICA	ESERCIZI	ADDETTI				ATTIVITÀ COMMERCIALE SVOLTA		MEZZI DI TRASPORTO		
			Titolari	Familiari coadiuvanti	Altro personale	TOTALE	in un solo Comune	in più Comuni	Motoveicoli	Autovetture	Autocarri

TAV. 25 - Esercizi di commercio ambulante per numero di addetti, tipo di posteggio e per sottoclasse e categoria di attività economica

N. Classificazione	SOTTOCLASSI E CATEGORIE DI ATTIVITÀ ECONOMICA	ESERCIZI CON ADDETTI							TIPO DI POSTEGGIO		
		1	2	3 - 5		6 e oltre		TOTALE		Fisso	Mobile
		Esercizi	Esercizi	Esercizi	Addetti	Esercizi	Addetti	Esercizi	Addetti		

DATI COMUNALI

TAV. 26 - Imprese, unità locali e addetti nei Comuni capoluoghi di Provincia e nei Comuni con oltre 40.000 abitanti per sezione di censimento e per ramo, classe, sottoclasse e categoria di attività economica

N. Classificazione	RAMI, CLASSI, SOTTOCLASSI E CATEGORIE DI ATTIVITÀ ECONOMICA	Comune		Sez. 1		Sez. 2		Sez. ...		
		Imprese	Unità locali		Imprese	Unità locali		Imprese	Unità locali	
			N.	Addetti		N.	Addetti		N.	Addetti

TAV. 27 - Imprese per numero di addetti e per ramo e classe di attività economica

Provincia di... Comune di...

N. Classificazione	RAMI E CLASSI DI ATTIVITÀ ECONOMICA	IMPRESE CON ADDETTI									
		1		2		3 - 5		6 - 9		10 - 49	
		Imprese	Addetti	Imprese	Addetti	Imprese	Addetti	Imprese	Addetti	Imprese	Addetti

IMPRESE CON ADDETTI						TOTALE	
50 - 99		100 - 499		500 e oltre		Imprese	Addetti
Imprese	Addetti	Imprese	Addetti	Imprese	Addetti		

TAV. 28 - Unità locali per numero di addetti e per ramo e classe di attività economica

Provincia di... Comune di...

N. Classificazione	RAMI E CLASSI DI ATTIVITÀ ECONOMICA	UNITÀ LOCALI CON ADDETTI									
		1	2	3 - 5		6 - 9		10 - 49		50 - 99	
		Unità locali	Unità locali	Unità locali	Addetti	Unità locali	Addetti	Unità locali	Addetti	Unità locali	Addetti

UNITÀ LOCALI CON ADDETTI				UNITÀ LOCALI SENZA ADDETTI	TOTALE	
100 - 499		500 e oltre			Unità locali	Addetti
Unità locali	Addetti	Unità locali	Addetti			

C - QUALIFICHE PROFESSIONALI

Qui di seguito sono riportate le categorie posizionali che figurano nel questionario di censimento (Mod. ISTAT/CIC/1). Accanto a ciascuna di esse sono indicate le qualifiche del personale addetto alle attività economiche considerate da includere in ciascuna delle predette categorie.

Per le categorie non riportate valgono le norme generali specificate nell'introduzione del presente fascicolo.

I - PESCA

Dirigenti: comandanti, direttori di macchina (di naviglio per pesca oltre gli stretti).

Direttivi, ricercatori e tecnici laureati: ufficiali di coperta e di macchina.

Altri impiegati: radiotelegrafisti.

Categorie speciali (intermedi): nostromi, capi-barca.

Operai specializzati: retieri, caporali di macchine, capi valle.

Operai qualificati: meccanici, elettricisti, frigoristi, vallanti, pescicoltori.

Operai comuni: marinai, camerieri, pescatori.

Altro personale: giovanotti.

II - COMMERCIO ALL'INGROSSO E AL MINUTO

Direttivi, ricercatori e tecnici laureati: direttore, capo di servizio, gestore o gerente di negozio o filiale (*) o supermercato, copywriter nelle agenzie di pubblicità, analista sistemista.

Altri impiegati: determinatore di costi, spedizioniere patentato, chimico di laboratorio, programmatore analista, steno-dattilografo in lingue estere, operatore meccanografico, commesso alla vendita, indossatrice, segretario, contabile-impiegato amministrativo, cassiere, estimatore nelle aziende di arte e antichità, disegnatore tecnico, commesso stimatore di gioielleria, addetto a pratiche valutarie e doganali ecc., interprete, traduttore, creatore di bozzetti, magazzinoiere.

Categorie speciali (intermedi): capo piazzale, collaudatore e/o accettatore (presso centri di assistenza autovetture, o filiali o concessionari), capo officina.

Operai specializzati: operaio specializzato provetto, autotrenista, pompista specializzato, meccanico ortopedico, meccanico riparatore, tecnico cine TV, tecnico proiezione, commesso di rosticceria, gastronomia e friggitoria, addetto al collaudo su istruzione.

Operai qualificati: conducente autovetture, aiuto banconiere di spacci di carne, addetto al centralino telefonico.

Operai comuni: conducente di autofurgone, aiuto commesso, pompista comune, ascensorista, avvolgitore, custode, fattorino, imballatore.

Altro personale: addetto alle pulizie anche con mezzi meccanici, garzone.

III - ESERCIZI ALBERGHIERI ED EXTRALBERGHIERI, STABILIMENTI BALNEARI, ALBERGHI DIURNI E AGENZIE DI VIAGGIO E TURISMO

Direttivi, ricercatori e tecnici laureati: direttori, vice direttori, capo del personale, economo responsabile, capo settore commerciale, capo agenzia di cat. A, capo agenzia di cat. B con autonomia tecnica ed amministrativa di gestione, gerente di pubblico esercizio catering, primo segretario, capo ricevimento.

Altri impiegati: capo ricevimento, primo addetto ai servizi di prenotazione, ai servizi turistici e/o alle biglietterie, capo agenzia di cat. B con funzioni tecniche ed amministrative subordinate, responsabile di amministrazione (ex segretario di agenzia diplomato con mansioni di concetto), capo contabile, cassiere centrale, interprete, consegnatario di magazzino con responsabilità tecnica ed amministrativa di conduzione, corrispondente in lingue, impiegato amministrativo, contabile, segretario, stenodattilografa.

Categorie speciali (intermedi): capo operaio coordinatore del lavoro degli operai inquadrati ai livelli inferiori, capo mensa surgelati e/o precotti, capo cuoco, capo barman, primo portiere, capo barman (responsabile dei servizi di bar), capo servizio sala, capo laboratorio pasticceria.

Operai specializzati: portiere unico, dispensiere, cantiniere, capo garage, capo giardiniere, cameriere con autonomia esecutiva e conoscenze specialistiche.

(*) Sono compresi i gestori o gerenti di negozio o filiale che ricevono un compenso fisso (con o senza percentuale sugli utili). I gestori o gerenti di negozio o filiale che gestiscono la licenza totalmente in proprio sono considerati come se fossero i titolari.

Operai qualificati: assistente ai bagnanti, magazziniere comune con funzioni operaie, autista, giardiniere, pulitore-lavatore a secco, cuoco, cameriere, barista, conducente automezzi e natanti, banconiere di tavola calda.

Operai comuni: guardia giurata, lavandaio, garagista, cameriere ai piani, cameriera camping, cameriera villaggi turistici, addetto mensa personale, stiratrice, portiere, custode, maschera di stabilimento balneare, lustrascarpe, bagnino.

Altro personale: tutto il personale che non trova collocazione nelle precedenti categorie.

IV - PUBBLICI ESERCIZI

Direttivi, ricercatori e tecnici laureati: direttore, gerente, capo servizio amministrativo catering, vice direttore, economo responsabile settore acquisti.

Altri impiegati: direttore servizio mensa, responsabile di amministrazione, cassiera centrale catering, consegnatario magazzino con responsabilità di conduzione, analista-programmatore CED, controllore amministrativo, capo reparto catering, segretario corrispondente.

Categorie speciali (intermedi): capo cuoco, ispettore mensa, capo laboratorio, pasticceria, capo servizio sala, primo pasticciere.

Operai specializzati: cuoco unico, cuoco capo partita, primo pasticciere, barman unico, gastronomo gelatiere, pizzaiolo, cameriere ai vini, cameriere agli antipasti, cameriere trinciatore, chef de rang di ristorante.

Operai qualificati: magazziniere comune, cellista surgelati, dispensiere, cantiniere, banconiere di gelateria, di pasticceria e di tavola calda, carrellista di stazione, cameriere di bar, di tavola calda e di self-service, barista, autista di pista catering.

Operai comuni: guardiano notturno e diurno, sorvegliante di ingresso, commis di cucina, ristorante e bar, stiratrice, lavandaio.

Altro personale: tutto il personale che non trova collocazione nelle precedenti categorie.

V - TRASPORTI E COMUNICAZIONI

1. Trasporti terrestri

Direttivi, ricercatori e tecnici laureati: ispettore, capo ripartizione, capo servizio, capo ufficio, capo contabile o contabile incaricato di compilare il bilancio di gestione delle aziende.

Altri impiegati: segretari, disegnatori, revisori, applicati, capo stazione, capo gestione, assistente di stazione, gestore, capo personale viaggiante, capo treno, contabile, conduttore, dattilografo, tariffista per traffici internazionali, segretari di direzione, esattori, instradatori ferroviari.

Operai specializzati: macchinista, guidatore scelto, guidatore, autista di linea, addetto a gru e semoventi, collaudatore, autisti di autotreni o autoarticolati.

Operai qualificati: manovratore capo, tecnico, verificatore, bigliettotaio, armatore di binario, autista, magazziniere con mansioni non impiegate.

Operai comuni: manovratore, deviatore, cantoniere scelto, conducente di carrelli elettrici, operai comuni di manutenzione di garage e di officina.

Altro personale: tutto il personale non riconducibile nelle precedenti categorie.

2. Trasporti marittimi, lacuali e fluviali

Dirigenti: comandante, padrone al comando, direttori di macchina.

Direttivi, ricercatori e tecnici laureati: ufficiali di coperta e di macchina, ufficiale macchinista.

Altri impiegati: allievi ufficiali.

Categorie speciali (intermedi): sottufficiali, capi servizio, maestri di casa, nostromo, capo fuochista.

Operai specializzati: carpentiere, capo motorista, primo elettricista, cameriere, ottonaio, frigorista, cambusiere.

Operai qualificati: fuochista, marinaio, guardarobiera, cuoco, bottigliere, carbonaio, pasticciere, infermiere.

Operai comuni: giovanotti, garzoni.

Altro personale: piccoli, mozzi.

3. Trasporto aerei

Direttivi, ricercatori e tecnici laureati: primo comandante, comandante, funzionari di 1^a, 2^a, 3^a categoria, responsabile lungo raggio e medio raggio.

Altri impiegati: primo ufficiale, piloti di 1^a e di 2^a, assistenti di volo, tecnici e allievi tecnici di volo, impiegati di concetto e d'ordine, capo squadra operatore specializzato aeronautico, operatore specializzato aeronautico, addetti fatturazione contabile.

Operai specializzati: capo squadra operai specializzati, tappezziere di lavori fini, verniciatori di fino, operatore conduttore delle passerelle telescopiche.

Operai qualificati: operaio qualificato, trattorista, addetti conduzione mezzi meccanici relativi al piazzale e all'aeromobile, tappezziere, verniciatore a spruzzo e pennello, aggiustatore.

Operai comuni: addetti carico e scarico merci e bagagli dagli aeromobili, addetti macchine fotocopie e ciclostile, imballatori.

4. Comunicazioni

Direttivi, ricercatori e tecnici laureati: capo agenzia, capo servizio, capo del settore amministrativo commerciale di agenzia, capo centro elaborazione dati, capo tecnico principale di impianti interni speciali o di rete o di trasmissione, capo ufficio, capo reparto, capo sala di commutazione, capo tecnico di 1ª classe, personale della carriera direttiva delle Aziende di Stato.

Altri impiegati: capo centro commerciale, capo gruppo amministrativo, commerciale o tecnico, capo tecnico di 2ª classe, capo turno, magazziniere titolare di magazzino di 2º livello, programmatore C.E.D., assistente tecnico, disegnatore, centralinista di direzione, personale delle carriere di concetto ed esecutiva delle Aziende di Stato.

Categorie speciali (intermedi): primo operatore specializzato di commutazione, primo tecnico specializzato di I.I.S. (*) o di rete con cognizioni teoriche di rilievo.

Operai specializzati: primo tecnico specializzato di centrale, di officina e di trasmissioni con cognizioni teoriche di rilievo, lavoratore specializzato addetto a lavori ausiliari, operatore specializzato, sorvegliante capo di linea o impianto, apparecchiatore capo.

Operai qualificati: autista, commesso, distributore di magazzino, operatore di commutazione, tecnico di centrale, di officina, di rete e di trasmissione con professionalità acquisita, guardafili principale e apparecchiatore principale.

Operai comuni: autista, commesso, operatore di commutazione, tecnico, custode, guardafili, apparecchiatori.

Altro personale: tutto il personale non collocabile nelle precedenti categorie.

VI - CREDITO

Direttivi, ricercatori e tecnici laureati: funzionari.

Altri impiegati: capo ufficio, vice capo ufficio, capo reparto o sezione, cassiere, addetto agli schedari, agli sportelli e ai microfilms.

Operai specializzati: personale subalterno (commessi).

Operai qualificati: autisti, elettricisti, falegnami, idraulici, tipografi, macchinisti.

Operai comuni: guardie notturne, altro personale della categoria ausiliaria.

VII - PUBBLICA AMMINISTRAZIONE

Dirigenti: riguarda le qualifiche previste dal D.P.R. 30 giugno 1972, n. 748 nonché le qualifiche equivalenti presso tutte le altre amministrazioni siano esse a carattere centrale o locale. Ad es.: direttore generale, capo ripartizione di ente locale, primario ospedaliero, direttore di filiale, vice direttore di succursale. Per gli appartenenti alle FF.AA. e corpi similari sono da considerarsi come dirigenti gli ufficiali con grado superiore a quello di tenente colonnello o posizioni assimilate.

Direttivi, ricercatori e tecnici laureati: personale appartenente alle ex carriere direttive (ispettore generale ad esaurimento, direttore di divisione ad esaurimento, direttore aggiunto di divisione, direttore di sezione, consiglieri, nonché le qualifiche equivalenti o assimilabili presso tutte le altre amministrazioni siano esse a carattere centrale o locale), biologo, chimico, fisico, geologo, bibliotecario, astronomo, statistico ed attuario. Per gli appartenenti alle FF.AA. e corpi similari sono da considerarsi come direttivi gli ufficiali con grado inferiore a quello di colonnello o posizioni assimilate.

Altri impiegati: personale appartenente alle ex carriere di concetto (segretari, revisori, contabili) ed esecutive (addetti di segreteria, coadiutori, assistenti, preparatore chimico, dattilografo). Per gli appartenenti alle FF.AA. e corpi similari sono da considerarsi impiegati tutti i sottufficiali o posizioni assimilate.

Categorie speciali: capi draga, comandante di rimorchiatore, padrone marittimo per il traffico.

Operai specializzati: palafreniere, cuoco, capo tecnico dei fari.

Operai qualificati: guardiascuderia, sorvegliante idraulico, autista, bollatore.

Altro personale: uscieri, bidelli, inservienti, guardiano e simili.

(*) I.I.S. = Impianti interni speciali.

D - CLASSIFICAZIONE ANALITICA PER RAMI, CLASSI, SOTTOCLASSI E CATEGORIE DI ATTIVITÀ ECONOMICA

0 - AGRICOLTURA, CACCIA, FORESTE E PESCA

01 - *Agricoltura e caccia*

011 - Agricoltura

- 011.1 - Aziende cerealicole (comprese le risicole)
- 011.2 - Aziende orticole (comprese le coltivazioni in serra)
- 011.3 - Aziende viticole
- 011.4 - Aziende olivicole
- 011.5 - Aziende agrumicole
- 011.6 - Aziende frutticole
- 011.7 - Aziende floricole e di piante ornamentali (comprese le coltivazioni in serra)
- 011.8 - Aziende vivaistiche e semenziere
- 011.9 - Altre aziende e aziende agricole miste, non classificabili con il criterio della prevalenza

012 - Zootecnia

- 012.1 - Aziende di allevamento bovini e bufalini
- 012.2 - Aziende di allevamento suini
- 012.3 - Aziende di allevamento pollame
- 012.4 - Aziende di allevamento ovini e caprini
- 012.5 - Aziende di allevamento di altri volatili e conigli (comprese le aziende di allevamento di selvaggina)
- 012.6 - Aziende di allevamento equini
- 012.7 - Aziende di allevamento di animali da pelliccia
- 012.8 - Aziende di allevamento di altri animali (compresi gli allevamenti misti, non classificabili con il criterio della prevalenza)

013 - Selezione e moltiplicazione delle specie

- 013.1 - Aziende specializzate per la selezione ed incubazione artificiale delle uova di gallina e/o altri volatili (oca, anatra, fagiano, ecc.)
- 013.2 - Aziende specializzate nella produzione del seme bachi e bocolini; essiccazione dei bozzoli
- 013.3 - Aziende specializzate nella selezione e moltiplicazione di altre specie di animali

014 - Caccia e cattura di animali

02 - *Foreste*

020 - Foreste

- 020.1 - Aziende forestali (comprese le silvo-pastorali)
- 020.2 - Aziende di utilizzazione del bosco
- 020.3 - Consorzi di forestazione

03 - *Pesca*

031 - Pesca e allevamenti in acque marine e lagunari

- 031.1 - Esercizio della pesca
- 031.2 - Esercizio di allevamenti di pesci e molluschi bivalvi

032 - Pesca e allevamenti in acque dolci

- 032.1 - Esercizio della pesca
- 032.2 - Esercizio di allevamenti (anche presso aziende agricole)

04 - *Attività connesse con l'agricoltura*

041 - Attività trasformatrici annesse ad aziende agricole che lavorano esclusivamente o prevalentemente prodotti propri

- 041.1 - Produzione di olio di oliva
- 041.2 - Trattamento igienico del latte e conservazione del latte fresco
- 041.3 - Trasformazione del latte
- 041.4 - Conservazione e trasformazione di frutta, ortaggi, funghi e prodotti simili
- 041.5 - Pilatura e cernita di semi e granaglie
- 041.6 - Produzione e conservazione di vini (esclusi i vini spumanti e speciali)
- 041.7 - Produzione di vini spumanti e di altri vini speciali
- 041.8 - Produzione di alcool etilico di fermentazione

042 - Attività di trasformazione svolte in forma associata (da parte di cooperative, consorzi di produzione, associazioni di produttori, consorzi di bonifica, consorzi di miglioramento fondiario, enti di sviluppo, ecc.)

- 042.1 - Produzione di olio di oliva

- 042.2 - Produzione di olio di semi e di frutti oleosi
- 042.3 - Conservazione e trasformazione della carne (esclusa la surgelazione)
- 042.4 - Trattamento igienico del latte e conservazione del latte fresco
- 042.5 - Trasformazione del latte
- 042.6 - Trasformazione e conservazione di frutta, ortaggi e funghi (esclusa la surgelazione)
- 042.7 - Produzione e conservazione di vini (esclusi i vini spumanti e speciali)
- 042.8 - Produzione di vini spumanti e di altri vini speciali
- 042.9 - Produzione e raffinazione dello zucchero

- 043 - Altre attività svolte in forma associata (da parte di cooperative, consorzi di produzione, associazioni di produttori, consorzi di bonifica, consorzi di miglioramento fondiario, enti di sviluppo, ecc.)
- 043.1 - Macellazione del bestiame
- 043.2 - Produzione di alcool etilico di fermentazione
- 043.3 - Molitura dei cereali
- 043.4 - Pilatura, cernita e altre lavorazioni di semi e granaglie
- 043.5 - Lavorazione e conservazione dei prodotti della pesca in acque dolci (esclusa la surgelazione)
- 043.6 - Produzione di mangimi
- 043.7 - Surgelazione di prodotti alimentari
- 043.8 - Stagionatura, manipolazione, selezione e imbottamento delle foglie di tabacco
- 043.9 - Raccolta e vendita di prodotti agricoli

- 044 - Esercizio di macchine agricole
- 044.1 - Esercizio e noleggio di mezzi e di macchine agricole per conto terzi, con personale
- 044.2 - Esercizio di macchine agricole da parte di consorzi e cooperative

- 045 - Approvvigionamento, produzione e distribuzione di mezzi tecnici necessari all'esercizio dell'agricoltura

1 - ENERGIA, GAS E ACQUA

1 A - Estrazione di combustibili solidi, liquidi e gassosi-industria petrolifera

11 - *Industria dell'estrazione e agglomerazione di combustibili solidi*

111 - Industria dell'estrazione e agglomerazione di combustibili solidi

12 - *Cokerie (comprese quelle annesse a stabilimenti siderurgici)*

120 - Cokerie (comprese quelle annesse a stabilimenti siderurgici)

13 - *Industria dell'estrazione di petrolio e gas naturali*

131 - Estrazione di petrolio

132 - Estrazione e depurazione di gas naturale

133 - Estrazione con annessa distillazione di roccia asphaltica e scisti bituminosi

134 - Ricerca di petrolio e gas naturali

14 - *Industria petrolifera*

140 - Industria petrolifera

140.1 - Raffinerie di petrolio

140.2 - Preparazione o miscelazione di derivati del petrolio (esclusa la petrolchimica)

140.3 - Miscelazione di gas petroliferi liquefatti (gpl) e loro imbottigliamento

15 - *Industria dei combustibili nucleari*

150 - Industria dei combustibili nucleari

1 B - Energia elettrica, gas e acqua

16 - *Industria della produzione e distribuzione di energia elettrica, gas, vapore e acqua calda*

161 - Produzione e distribuzione di energia elettrica

162 - Produzione e distribuzione del gas

162.1 - Officine del gas, distribuzione del gas a mezzo di reti cittadine

162.2 - Stazioni di compressione di gas metano

163 - Produzione e distribuzione di altri tipi di energia*17 - Industria della raccolta, depurazione e distribuzione d'acqua***170 - Industria della raccolta, depurazione e distribuzione d'acqua**

170.1 - Captazione, adduzione e distribuzione d'acqua potabile

170.2 - Captazione, adduzione e distribuzione d'acqua non potabile

2 - INDUSTRIE ESTRATTIVE - INDUSTRIE MANIFATTURIERE PER LA TRASFORMAZIONE DI MINERALI NON ENERGETICI E PRODOTTI DERIVATI - INDUSTRIE CHIMICHE*21 - Industria dell'estrazione e preparazione di minerali metalliferi*

211 - Estrazione, ricerche e preparazione di minerali di ferro

212 - Estrazione, ricerche e preparazione di minerali metalliferi non ferrosi

22 - Industria della produzione e prima trasformazione dei metalli

221 - Siderurgia (secondo il trattato C.E.C.A.) escluse le cokerie annesse a stabilimenti siderurgici

222 - Fabbricazione di tubi di acciaio

222.1 - Produzione di tubi senza saldatura

222.2 - Produzione di tubi avvicinati, aggraffati, saldati e simili

223 - Trafilatura, stiratura, laminazione di nastri, profilatura a freddo dell'acciaio

224 - Produzione e prima trasformazione dei metalli non ferrosi

224.1 - Produzione di metalli non ferrosi di prima e seconda fusione; prima trasformazione dei metalli non ferrosi; laminazione, stiratura, trafilatura, estrusione e altre lavorazioni

224.2 - Produzione specializzata di ferroleghe fuori della siderurgia

23 - Industria dell'estrazione di minerali non metalliferi e non energetici; torbiere

231 - Estrazione e ricerche di prodotti di cava per materiali da costruzione, per refrattari e per ceramiche

231.1 - Estrazione e ricerche di pietre da costruzione e di ardesia, (calcare, marmo, arenaria, gres, lava, pietre dure, granito, basalto, porfido, ecc.)

231.2 - Estrazione e ricerche di altri materiali e prodotti di cava per altre industrie

231.3 - Estrazione di pietra da gesso

231.4 - Estrazione di argilla e di caolino

231.5 - Estrazione di pietre per calce e cementi

232 - Estrazione e ricerca mineraria di sali di potassio e di fosfati di calcio naturali

233 - Produzione ed estrazione di sale

239 - Estrazione di altri minerali; torbiere

239.1 - Estrazione di zolfo e di pirite

239.2 - Estrazione di dolomite, di pomice e di pozzolana

239.3 - Estrazione di prodotti minerali vari per uso industriale

24 - Industria della lavorazione dei minerali non metalliferi

241 - Produzione di materiali da costruzione in laterizio

242 - Produzione di cemento, calce e gesso

242.1 - Produzione di cemento e di agglomerante cementizio

242.2 - Produzione di calce viva, idrata, e idraulica

242.3 - Produzione di gesso

243 - Produzione di materiali per costruzione in calcestruzzo, amianto-cemento e gesso

243.1 - Fabbricazione di prodotti in amianto-cemento

243.2 - Produzione di elementi da costruzione in calcestruzzo, di modellati, di mattoni e altri prodotti silico-calcarei, di prodotti in pomice-cemento

243.3 - Produzione di pannelli di gesso e di elementi prefabbricati a base di gesso e modellati

243.4 - Produzione di calcestruzzo fresco (centrali di betonaggio)

244 - Produzione di articoli in amianto (ad esclusione degli articoli in amianto-cemento)

245 - Lavorazione della pietra e di prodotti minerali non metalliferi

245.1 - Frantumazione di minerali e materiali vari al di fuori della cava

245.2 - Segagione e lavorazione del marmo e delle pietre affini (esclusa la lavorazione artistica)

245.3 - Lavorazione artistica del marmo e di altre pietre affini; lavori in mosaico (di pietre, ceramiche, vetro)

246 - Produzione di mole e di altri corpi abrasivi applicati**247 - Industria del vetro**

- 247.1 - Produzione di vetro piano
- 247.2 - Produzione del vetro cavo e di altri prodotti simili (compreso il vetro artistico)
- 247.3 - Produzione di vetro tecnico, industriale, fibre di vetro ed altri lavori in vetro
- 247.4 - Lavorazione e trasformazione del vetro piano (lastre di sicurezza, temperate o accoppiate, stratificate, unite al perimetro, specchi e vetrate artistiche, molatura, decorazione, ecc.)
- 247.5 - Lavorazione e trasformazione del vetro cavo

248 - Produzione di prodotti in ceramica

- 248.1 - Produzione di materiali refrattari e di prodotti in ceramica per usi tecnici e industriali
- 248.2 - Produzione di prodotti in ceramica per uso domestico e ornamentale
- 248.3 - Produzione di piastrelle per pavimenti e rivestimenti
- 248.4 - Produzione di oggetti igienico-sanitari in terraglia forte, semiforte e dolce, vitreous china e fire clay

25 - Industrie chimiche**251 - Produzione di prodotti chimici di base (compresi altri prodotti derivati ottenuti da successive trasformazioni)**

- 251.1 - Produzione di prodotti chimico-estrattivi e chimico-mineralurgici
- 251.2 - Produzione di prodotti chimici primari organici, inorganici e loro derivati
- 251.3 - Produzione di materie plastiche, resine sintetiche ed elastomeri
- 251.4 - Produzione di fertilizzanti e di relativi prodotti azotati di base
- 251.5 - Produzione di emulsioni di bitume, di catrame e di leganti per uso stradale (escluse le emulsioni bituminose da petroli)
- 251.6 - Produzione di trasparente di cellulosa e di cellophane
- 251.7 - Produzione di prodotti chimici organici mediante processi di fermentazione o derivati da materie prime di origine vegetale
- 251.8 - Produzione di prodotti elettrochimici (esclusa la produzione di cloro, soda e potassa) ed elettrotermici
- 251.9 - Produzione di colori organici sintetici e relativi prodotti intermedi

255 - Produzione di mastici, pitture, vernici e inchiostri da stampa**256 - Produzione di altri prodotti chimici principalmente destinati all'industria e all'agricoltura**

- 256.1 - Produzione di gas compressi
- 256.2 - Produzione di colle varie (naturali) gelatine ed estratti d'alghe
- 256.3 - Trattamento chimico dei grassi
- 256.4 - Produzione di oli essenziali e di aromi naturali e sintetici
- 256.5 - Produzione di esplosivi, di prodotti pirotecnici e di fiammiferi
- 256.6 - Produzione di prodotti ausiliari per le industrie tessili e del cuoio
- 256.7 - Produzione di prodotti chimici vari per uso industriale
- 256.8 - Produzione di prodotti chimici per l'agricoltura e di insetticidi

257 - Produzione di prodotti farmaceutici**258 - Produzione di sapone e detergenti sintetici nonchè di altri prodotti per l'igiene del corpo e di profumeria**

- 258.1 - Produzione di sapone e detergenti sintetici, liquidi ed in polvere
- 258.2 - Produzione di altri prodotti per l'igiene del corpo e di profumeria

259 - Produzione di altri prodotti chimici

- 259.1 - Produzione di prodotti fotochimici (materiali sensibili)
- 259.2 - Produzione di specialità chimiche per uso domestico e per manutenzione
- 259.3 - Produzione di prodotti chimici prevalentemente impiegati per ufficio e per il consumo non industriale

26 - Industria della produzione di fibre artificiali e sintetiche**260 - Industria della produzione di fibre artificiali e sintetiche****3 - INDUSTRIE MANIFATTURIERE PER LA LAVORAZIONE E LA TRASFORMAZIONE DEI METALLI; MECCANICA DI PRECISIONE****31 - Industria della costruzione di prodotti in metallo (escluse le macchine e i materiali da trasporto)****311 - Fonderie**

- 311.1 - Fonderie di metalli ferrosi (getti di ghisa e di acciaio)
- 311.2 - Fonderie di metalli non ferrosi

312 - Fucinatura, stampaggio, imbutitura, tranciatura e lavorazione a sbalzo

- 312.1 - Produzione di pezzi di acciaio fucinati
- 312.2 - Produzione di pezzi di acciaio stampati a caldo
- 312.3 - Stampatura e imbutitura a caldo di lamiere di acciaio; tranciatura e lavorazione a sbalzo

313 - Seconda trasformazione, trattamento e rivestimento dei metalli

- 313.1 - Filettatura e bulloneria
- 313.2 - Produzione di molle
- 313.3 - Sinterizzazione dei metalli e loro leghe (metallurgia delle polveri)

- 313.4 - Produzione di catene fucinate senza saldatura e stampate (escluse le catene per trasmissione)
- 313.5 - Trattamento e rivestimento dei metalli
- 313.6 - Meccanica generale

- 314 - Costruzione e installazione di carpenteria metallica
- 314.1 - Costruzione e installazione di carpenteria metallica in genere; costruzione e installazione di sostegni per miniere; costruzione e installazione di materiale fisso per ferrovie
- 314.2 - Costruzione di porte, finestre, ecc. in profilati laminati

- 315 - Costruzione e installazione di caldaie e serbatoi

- 316 - Costruzione di utensili e articoli finiti in metallo, (escluso il materiale elettrico)
- 316.1 - Costruzione di utensili a mano per uso domestico, per arti e mestieri e per l'agricoltura
- 316.2 - Costruzione di articoli da serramenta e ferramenta
- 316.3 - Costruzione di imballaggi metallici ed altri oggetti in lamiera sottile
- 316.4 - Costruzione di apparecchi termici non elettrici per uso domestico e per convivenze
- 316.5 - Costruzione di mobili metallici (comprese le casseforti)
- 316.6 - Costruzione di stoviglie, vasellame, posateria, attrezzi da cucina e accessori casalinghi
- 316.7 - Costruzione di armi leggere e di loro munizioni
- 316.8 - Costruzione di altri articoli metallici e minuteria metallica

- 319 - Officine meccaniche non altrove classificate
- 319.1 - Officine di lattonieri, di maniscalchi e fabbri
- 319.2 - Officine di riparazione di macchine e attrezzature agricole

- 32 - Industria della costruzione e dell'installazione di macchine e di materiale meccanico**

- 321 - Costruzione o montaggio di macchine e attrezzature per l'agricoltura e la zootecnia

- 322 - Costruzione di macchine utensili per la lavorazione dei metalli; di utensileria per macchine utensili e operatrici
- 322.1 - Costruzione di macchine utensili per la lavorazione dei metalli
- 322.2 - Costruzione di utensileria per macchine utensili e operatrici

- 323 - Costruzione e installazione di macchine tessili e loro accessori; costruzione di macchine e installazione di impianti per il trattamento ausiliario dei tessili; costruzione di macchine per cucire e per maglieria

- 324 - Costruzione e installazione di macchine e apparecchi per le industrie alimentari, chimiche e affini
- 324.1 - Costruzione e installazione di macchine ed apparecchi per le industrie alimentari
- 324.2 - Costruzione e installazione di macchine e apparecchi per le industrie chimiche, petrolchimiche e petrolifere
- 324.3 - Costruzione e installazione di macchine automatiche per la dosatura, la confezione e per l'imballaggio
- 324.4 - Costruzione e installazione di macchine per la lavorazione delle materie plastiche e della gomma

- 325 - Costruzione e installazione di macchine per l'industria estrattiva, per la lavorazione dei minerali non metalliferi, per il genio civile e l'edilizia, per le industrie siderurgiche e le fonderie; costruzione e installazione di apparecchi per impianti di sollevamento e trasporto
- 325.1 - Costruzione e installazione di macchine per le miniere, di macchine per la preparazione meccanica dei materiali da costruzione, di macchine per il genio civile e l'edilizia
- 325.2 - Costruzione e installazione di macchine e apparecchi per le industrie metalsiderurgiche e le fonderie
- 325.3 - Costruzione e installazione di apparecchi per impianti di sollevamento e trasporto

- 326 - Costruzione di organi di trasmissione
- 326.1 - Costruzione di ingranaggi, catene di trasmissione (ivi comprese le catene di velocipedi), cambi di velocità e altri organi di trasmissione
- 326.2 - Costruzione di cuscinetti

- 327 - Costruzione e installazione di macchine per la lavorazione del legno, della carta, del cuoio, delle pelli e delle calzature; costruzione di apparecchiature igienico-sanitarie e per lavanderia e stireria
- 327.1 - Costruzione e installazione di macchine per la lavorazione del legno e materie similari
- 327.2 - Costruzione e installazione di macchine per le industrie della carta, del cartone e le arti grafiche
- 327.3 - Costruzione e installazione di macchine e apparecchi per l'industria delle pelli, del cuoio e delle calzature
- 327.4 - Costruzione di apparecchiature igienico-sanitarie e di macchine per lavanderie e stirerie

- 328 - Costruzione, installazione e riparazione di altre macchine e apparecchi meccanici
- 328.1 - Costruzione e installazione di motori a combustione interna (esclusi quelli destinati ai mezzi di trasporto su strada e all'aviazione)
- 328.2 - Costruzione e installazione di turbine idrauliche e termiche e di altre macchine che producono energia meccanica
- 328.3 - Costruzione e installazione di compressori, di pompe, di trasmissioni idrauliche e pneumatiche, di apparecchi di ventilazione ed essiccamento ad aria, di apparecchi frigoriferi non domestici
- 328.4 - Costruzione e installazione di forni industriali non elettrici
- 328.5 - Costruzione di materiale per saldatura non elettrica
- 328.6 - Costruzione di rubinetterie, valvolame, saracinesche e simili
- 328.7 - Costruzione di bilance (comuni, automatiche e semiautomatiche) e di macchine automatiche per la vendita e la distribuzione
- 328.8 - Costruzione di materiale meccanico non altrove classificato
- 328.9 - Riparazione di apparecchi e materiale di riscaldamento e condizionamento, di impianti idraulici, di distribuzione di gas e di impianti frigoriferi; riparazione e manutenzione di ascensori e montacarichi

33 - Industria della costruzione, installazione e riparazione di macchine per ufficio, di macchine e di impianti per l'elaborazione dei dati

- 330 - Costruzione, installazione e riparazione di macchine per ufficio, macchine ed impianti per l'elaborazione dei dati
- 330.1 - Costruzione di macchine per ufficio, costruzione e installazione di macchine ed impianti per l'elaborazione dei dati
- 330.2 - Riparazione di macchine per ufficio, di sistemi per l'elaborazione dei dati, di registratori di cassa e simili

34 - Industria della costruzione, installazione di impianti e riparazione di materiale elettrico ed elettronico (esclusi gli elaboratori elettronici)

- 341 - Produzione di fili e cavi elettrici
- 342 - Costruzione di motori, generatori, trasformatori, interruttori ed altro materiale elettrico e dielettrico
- 343 - Costruzione di apparecchiature elettriche per mezzi di trasporto e per uso industriale; di pile e di accumulatori
- 343.1 - Costruzione di apparecchiature elettriche per mezzi di trasporto; sistemi ed apparecchi di controllo del traffico terrestre, aereo e navale
- 343.2 - Costruzione di altre apparecchiature e materiale elettrico per uso industriale
- 343.3 - Costruzione di pile e di accumulatori
- 343.4 - Riparazione di macchinari elettrici ed impianti elettrotermici per uso industriale
- 344 - Costruzione di apparecchi elettrici di misura; apparecchi per telecomunicazioni ed apparecchi elettromedicali
- 344.1 - Costruzione di apparecchi di misura elettrici ed elettronici
- 344.2 - Costruzione di apparecchi elettrici per telecomunicazione (compreso il montaggio da parte di imprese costruttrici)
- 344.3 - Costruzione di apparecchi elettromedicali
- 345 - Costruzione o montaggio di apparecchi radio riceventi, televisori, di apparecchi elettroacustici; costruzione di sistemi per il controllo dei processi industriali e di componenti elettronici
- 345.1 - Costruzione o montaggio di apparecchi radioriceventi, televisori, apparecchi elettroacustici
- 345.2 - Incisione, edizione e stampa di dischi e nastri magnetici registrati
- 345.3 - Costruzione di sistemi per il controllo dei processi industriali
- 345.4 - Costruzione di componenti elettronici
- 346 - Costruzione di apparecchi elettrodomestici
- 347 - Produzione di materiale elettrico di illuminazione
- 348 - Lavori di impianto tecnico: montaggio e riparazione di impianti di apparecchiature elettriche ed elettroniche
- 348.1 - Lavori di impianto tecnico (escluso il montaggio effettuato da parte di ditte costruttrici ed escluse le installazioni elettriche per l'edilizia)
- 348.2 - Montaggio ed altri lavori di impianto tecnico
- 348.3 - Riparazione di apparecchi elettrici (di misura, elettromedicali, di telecomunicazione), di apparecchi e componenti elettronici, di impianti radiofonici, televisivi, di diffusione e di amplificazione sonora

35 - Industria della costruzione e montaggio di autoveicoli, carrozzerie, parti ed accessori

- 351 - Costruzione e montaggio di autoveicoli (comprese le macchine da traino stradali) e costruzione dei relativi motori
- 352 - Costruzione di carrozzerie e rimorchi
- 353 - Costruzione di parti ed accessori per autoveicoli e rimorchi

36 - Industria della costruzione di altri mezzi di trasporto

- 361 - Costruzione navale, riparazione e manutenzione di navi
- 361.1 - Cantieri navali per costruzioni metalliche
- 361.2 - Picchettaggio, raschiatura, verniciatura e carenaggio natanti
- 361.3 - Cantieri di demolizione di navi
- 362 - Costruzione di materiale rotabile a scartamento normale e a scartamento ridotto per servizio pubblico
- 362.1 - Costruzione di locomotive, elettrotreni, automotrici, tram e altro materiale da trazione
- 362.2 - Riparazione di materiale rotabile ferroviario e tranviario
- 363 - Costruzione e montaggio di cicli, motocicli e loro parti staccate
- 363.1 - Costruzione e montaggio di cicli, motocicli e motoveicoli
- 363.2 - Costruzione di accessori e di pezzi staccati per cicli, motocicli e ciclomotori
- 364 - Costruzione e riparazione di aeronavi
- 365 - Costruzione di altri mezzi di trasporto non altrove classificati

37 - Industria della costruzione di strumenti e di apparecchi di precisione, medico chirurgici, ottici ed affini; orologeria

- 371 - Costruzione e riparazione di strumenti di precisione, di apparecchi di misura e di controllo
- 371.1 - Costruzione di contatori per gas, acqua ed altri liquidi (compresi i contatori per distributori di benzina), di apparecchi di misura, controllo e regolazione
- 371.2 - Costruzione di strumenti per navigazione, idrologia, geofisica e meteorologia
- 371.3 - Costruzione di strumenti per disegno e calcolo; di strumenti di misura dimensionale di precisione; di bilance analitiche di precisione; di apparecchi per laboratorio e di materiale didattico; costruzione di altri apparecchi e strumenti di precisione

371.4 - Riparazione di strumenti scientifici e di precisione (esclusi quelli ottici)

372 - Costruzione di apparecchi e materiale medico-chirurgico

372.1 - Costruzione di apparecchi medici per diagnosi; di materiale medico-chirurgico e veterinario; di strumenti e apparecchi per odontoiatria

372.2 - Costruzione di apparecchi per protesi ed ortopedia (escluse le scarpe ortopediche)

373 - Costruzione e riparazione di strumenti ottici e di apparecchiature fotografiche

373.1 - Costruzione di armature per occhiali di qualsiasi tipo - montatura in serie di occhiali comuni

373.2 - Costruzione di lenti e di strumenti ottici di precisione

373.3 - Costruzione di apparecchiature fotografiche e cinematografiche

373.4 - Riparazione di strumenti ottici e fotocinematografici

374 - Costruzione di orologi e loro pezzi staccati

4 - INDUSTRIE MANIFATTURIERE ALIMENTARI, TESSILI, DELLE PELLI E CUOIO, DELL'ABBIGLIAMENTO, DEL LEGNO, MOBILIO E ALTRE INDUSTRIE MANIFATTURIERE

41 - Industrie alimentari di base (escluse le attività di trasformazione di prodotti agricoli annesse ad aziende agricole o svolte in forma associata)

411 - Industria dei grassi vegetali e animali

411.1 - Produzione di margarina; idrogenazione e raffinazione senza impiego di solventi dei grassi vegetali e animali

411.2 - Produzione di olio di oliva

411.3 - Produzione di olio di semi e di frutti oleosi

412 - Industria della macellazione del bestiame, preparazione e conservazione della carne (escluse le macellerie e salumerie)

412.1 - Macellazione del bestiame

412.2 - Trasformazione industriale e conservazione della carne (esclusa la surgelazione)

413 - Industria casearia

413.1 - Trattamento igienico e conservazione del latte fresco

413.2 - Trasformazione del latte

414 - Industria della trasformazione e conservazione di frutta, ortaggi e funghi (esclusa la surgelazione)

415 - Industria della lavorazione e conservazione del pesce e di altri prodotti alimentari marini (esclusa la surgelazione)

416 - Industria della lavorazione delle granaglie

416.1 - Molitura dei cereali

416.2 - Pilatura, cernita ed altre lavorazioni di semi e granaglie

417 - Industria delle paste alimentari

418 - Industria dei prodotti amidacei

419 - Industria della panificazione, pasticceria e biscotti

419.1 - Produzione di pane

419.2 - Produzione di pasticceria

419.3 - Produzione di fette biscottate e biscotti

42 - Industrie dello zucchero, delle bevande, di altri prodotti alimentari e del tabacco (escluse le attività di trasformazione di prodotti agricoli annesse ad aziende agricole o svolte in forma associata)

420 - Industria della produzione e raffinazione dello zucchero

421 - Industria del cacao, cioccolato, caramelle e gelati

421.1 - Produzione del cacao, cioccolato e caramelle

421.2 - Produzione di gelati

422 - Industria dei prodotti alimentari per zootecnia

423 - Industria di prodotti alimentari vari

423.1 - Preparazione del caffè, di succedanei del caffè e del the

423.2 - Produzione di estratti alimentari e prodotti affini

423.3 - Produzione di dolcificanti, budini, creme da tavola e lieviti artificiali (esclusi i lieviti alcoolici e per panificazione)

423.4 - Produzione specializzata di prodotti dietetici e alimenti per la prima infanzia

423.5 - Produzione di prodotti alimentari non altrove classificati

423.6 - Produzione di alimenti surgelati

424 - Industria dell'alcool etilico, di acquaviti e liquori

424.1 - Produzione di alcool etilico

424.2 - Produzione di acquaviti

424.3 - Produzione di liquori e di altre bevande alcooliche

425 - Industria del vino

425.1 - Produzione e conservazione di vini (esclusi i vini spumanti e speciali)

425.2 - Produzione di vini spumanti e di altri vini speciali

427 - Industria della birra e del malto

428 - Industria idromineral e delle bevande analcoliche

428.1 - Imbottigliamento di acque minerali naturali

428.2 - Produzione di bevande analcoliche e di acque gassate

429 - Industria del tabacco

429.1 - Stagionatura, manipolazione, selezione e imbottimento delle foglie di tabacco

429.2 - Lavorazione e confezione dei tabacchi

43 - Industrie tessili

431 - Industria laniera

431.1 - Slanatura (produzione della lana dalle pelli di ovini macellati)

431.2 - Preparazione delle fibre di lana e assimilate

431.3 - Filatura, ritorcitura della lana e delle fibre assimilate e preparazione in gomitoli e matasse

431.4 - Tessitura della lana e delle altre fibre tessili col sistema laniero (esclusa la tessitura dei tappeti)

431.5 - Filatura-tessitura della lana e delle fibre assimilate (attività integrate)

432 - Industria cotoniera

432.1 - Filatura, torcitura del cotone e delle fibre assimilate; produzione di cucirini

432.2 - Tessitura del cotone (esclusa la tessitura dei tappeti) e tessitura di altre fibre tessili col sistema cotoniero

432.3 - Filatura-tessitura del cotone e delle fibre assimilate (attività integrate)

433 - Industria della seta e delle fibre chimiche assimilate

433.1 - Preparazione, filatura e operazioni sulla seta e sulle fibre chimiche assimilate

433.2 - Tessitura della seta e delle fibre chimiche assimilate (esclusa la tessitura dei tappeti)

434 - Industria della canapa, del lino, del ramiè e delle fibre dure

434.1 - Macerazione e stigliatura della canapa e del lino

434.2 - Preparazione alla filatura e filatura della canapa, del lino e ramiè e delle fibre dure; produzione di cucirini

434.3 - Tessitura della canapa, del lino e ramiè e delle fibre dure

434.4 - Filatura-tessitura della canapa, del lino e ramiè e delle fibre dure (attività integrata)

435 - Industria della juta

435.1 - Filatura della juta, pura o mista ad altre fibre

435.2 - Tessitura della juta (compresa la confezione integrata di sacchi di juta)

435.3 - Filatura-tessitura della juta (compresa la confezione integrata di sacchi di juta)

436 - Industria della maglia, maglieria e calze

436.1 - Produzione di calze per uomo, donna e ragazzo

436.2 - Produzione di tessuti a maglia

436.3 - Produzione di altri articoli di maglieria

437 - Industria del perfezionamento dei tessuti

438 - Industria per la produzione di arazzi, tappeti, copripavimento, linoleum e tele cerate

438.1 - Produzione di arazzi, di tappeti e di moquettes di qualsiasi fibra

438.2 - Produzione di linoleum e di altri copripavimento a base di prodotti tessili o di carta; produzione di tele cerate e di altri tessuti intonacati (esclusi i tessuti gommati)

439 - Altre industrie tessili

439.1 - Produzione di feltri battuti (non per cappelli)

439.2 - Produzione di stoffe non tessute, di murali e di stoffe a pelo lungo (esclusi tappeti e moquettes)

439.3 - Produzione di nastri, fettucce, stringhe, trecce, passamanerie di fibre tessili

439.4 - Produzione di manufatti e tessuti elastici

439.5 - Produzione di cordami e spaghi di qualsiasi tipo di fibra

439.6 - Produzione di articoli tessili diversi

439.7 - Produzione di tubetti, rocchetti, navette, bobine, scardassi, fusi ecc. in fibra

439.8 - Produzione di tulli, pizzi e merletti

439.9 - Produzione di ricami

44 - Industrie delle pelli e del cuoio

441 - Concia e tintura delle pelli e del cuoio

442 - Produzione di articoli in cuoio e affini

442.1 - Produzione di marroccineria, articoli da viaggio e di articoli tecnici in cuoio

442.2 - Produzione di guanti in pelle

45 - Industrie delle calzature, di articoli d'abbigliamento e di biancheria per la casa

451 - Produzione a macchina di calzature (escluse quelle in gomma, in plastica e in legno)

451.1 - Produzione a macchina di calzature e pantofole (escluse quelle in gomma, in plastica e in legno)

451.2 Produzione di parti ed accessori per calzature**452 - Produzione a mano e su misura di calzature (comprese le calzature ortopediche)****453 - Confezione in serie di articoli di abbigliamento ed altre attività collegate**

453.1 - Confezione di articoli di vestiario in pelle (comprese le confezioni con sucedanei della pelle)

453.2 - Confezione di vestiario esterno per donna, giovanetta e bambini

453.3 - Confezione di vestiario esterno per uomo e ragazzo

453.4 - Confezione di vestiario esterno di tipo speciale

453.5 - Confezione di camicie e biancheria per uomo e ragazzo

453.6 - Confezione di biancheria per donna e di corsetteria

453.7 - Confezione di cappelli

453.8 - Confezioni varie e accessorie per abbigliamento

453.9 - Altre attività collegate all'industria dell'abbigliamento

454 - Confezione su misura di vestiario e biancheria; modisterie

454.1 - Confezione su misura di vestiario; modisterie

454.2 - Confezione di biancheria su misura

455 - Confezione di altri articoli tessili (esclusa la tessitura integrata)

455.1 - Confezione di biancheria da casa e per l'arredamento

455.2 - Produzione di articoli in materie tessili non altrove classificati (esclusa la tessitura integrata)

456 - Confezione di pellicce***46 - Industrie del legno e del mobile in legno*****461 - Segagione e preparazione industriale del legno****462 - Produzione di prodotti semifiniti in legno****463 - Produzione in serie di elementi di carpenteria, falegnameria e pavimenti in legno**

463.1 - Laboratori di falegnameria e carpenteria in legno (esclusa la carpenteria navale)

463.2 - Produzione o produzione e posa in opera di falegnameria industriale per l'edilizia e di pavimenti in legno

463.3 - Cantieri per carpenteria navale in legno

464 - Costruzione di imballaggi in legno**465 - Costruzione di altri oggetti in legno (esclusi i mobili)**

465.1 - Costruzione e riparazione di veicoli in legno e di parti in legno di autoveicoli

465.2 - Costruzione di oggetti vari in legno

465.3 - Laboratori di cornici e vetrai

466 - Produzione di articoli in sughero, paglia, giunco e vimini; produzione di spazzole e pennelli

466.1 - Produzione di articoli in sughero

466.2 - Produzione di articoli in paglia, giunco e vimini (esclusi i mobili in giunco)

466.3 - Produzione di spazzole, scope e pennelli (esclusi quelli in plastica)

467 - Industria del mobile e dell'arredamento in legno

467.1 - Costruzione di mobili vari in legno

467.2 - Costruzione di mobili e arredamenti in giunco, vimini, canne e simili

467.3 - Produzione di materassi di ogni tipo

467.4 - Lucidatura, laccatura e doratura di mobili e di altri oggetti in legno; restauro di mobili

47 - Industrie della carta; stampa ed editoria**471 - Produzione della pasta-carta, della carta e del cartone****472 - Trasformazione della carta e del cartone, fabbricazione di articoli in carta, cartone e ovatta di cellulosa****473 - Stampa e industrie affini**

473.1 - Stabilimenti per la stampa di giornali quotidiani

473.2 - Altri stabilimenti di arti grafiche

473.3 - Legatorie e rilegatorie

473.4 - Industrie collegate alla stampa

474 - Editoria***48 - Industrie della gomma e dei manufatti di materie plastiche*****481 - Industria della gomma**

481.1 - Produzione di pneumatici

481.2 - Produzione di altri articoli in gomma (compresa la rigenerazione)

482 - Ricostruzione di pneumatici, vulcanizzazione e riparazione di pneumatici

483 - Industria dei prodotti delle materie plastiche

49 - Industrie manifatturiere diverse

491 - Produzione di oreficeria, argenteria, bigiotteria e taglio delle pietre preziose

491.1 - Produzione di oreficeria, argenteria, bigiotteria e coniazione di monete e medaglie

491.2 - Lavorazione di pietre dure e preziose per gioielleria e per uso industriale

492 - Costruzione di strumenti musicali e relativi accessori

493 - Laboratori fotografici e cinematografici

493.1 - Sviluppo e stampa di films cinematografici

493.2 - Produzione, sincronizzazione e doppiaggio di films

493.3 - Laboratori fotografici

494 - Costruzione di giochi, giocattoli e articoli sportivi

494.1 - Costruzione di giochi

494.2 - Costruzione di giocattoli e loro parti (esclusi i giocattoli in gomma e cartone)

494.3 - Costruzione di articoli sportivi (esclusi quelli in gomma e in materie plastiche)

495 - Altre industrie manifatturiere non altrove classificate

496 - Industria del confezionamento

496.1 - Confezionamento di generi alimentari

496.2 - Confezionamento di generi non alimentari

5 - INDUSTRIE DELLE COSTRUZIONI E DELLE INSTALLAZIONI DI IMPIANTI PER L'EDILIZIA

50 - Edilizia e genio civile

501 - Costruzioni edili - restauro e manutenzione di fabbricati

501.1 - Costruzioni d'immobili per abitazione ed altri usi (compresi il restauro e la manutenzione)

501.2 - Attività ausiliarie delle costruzioni

502 - 'Genio civile

502.1 - Costruzione di strade e lavori in terra

502.2 - Costruzione di opere specializzate

503 - Installazione di impianti per l'edilizia

503.1 - Installazione di impianti di riscaldamento, di condizionamento, idrico-sanitari e di distribuzione di gas e di acqua calda

503.2 - Installazione di impianti elettrici per l'edilizia

504 - Attività di finiture dell'edilizia

6 - COMMERCIO, PUBBLICI ESERCIZI E ALBERGHI; RIPARAZIONI DI BENI DI CONSUMO E DI VEICOLI

6 A - Commercio, pubblici esercizi e alberghi

61 - Commercio all'ingrosso (escluso il recupero)

611 - Commercio all'ingrosso di materie prime agricole, di animali vivi, di materie prime tessili e di semilavorati

611.1 - Commercio all'ingrosso di cereali e legumi secchi

611.2 - Commercio all'ingrosso di sementi, foraggi, piante officinali e semi oleosi

611.3 - Commercio all'ingrosso di sostanze fertilizzanti, concimi ed altri prodotti chimici per l'agricoltura

611.4 - Commercio all'ingrosso di fiori e piante

611.5 - Commercio all'ingrosso di animali vivi (esclusi gli animali da cortile)

611.6 - Commercio all'ingrosso di fibre tessili gregge e semilavorate

611.7 - Commercio all'ingrosso di cuoio e pelli gregge e lavorate (escluse le pelli per pellicceria)

611.8 - Commercio all'ingrosso di pelli gregge e conciate per pellicceria

611.9 - Commercio all'ingrosso di tabacco greggio

612 - Commercio all'ingrosso di combustibili; di minerali e prodotti chimici per l'industria

612.1 - Commercio all'ingrosso di prodotti petroliferi e lubrificanti

612.2 - Commercio all'ingrosso di combustibili solidi

612.3 - Commercio all'ingrosso di metalli ferrosi semilavorati

612.4 - Commercio all'ingrosso di minerali

612.5 - Commercio all'ingrosso di metalli non ferrosi e prodotti semilavorati

612.6 - Commercio all'ingrosso di prodotti chimici industriali, oli e grassi industriali di origine vegetale e animale; di gomma greggia

613 - Commercio all'ingrosso di legname, di materiale da costruzione e di articoli per installazione

613.1 - Commercio all'ingrosso di legname, semilavorati in legno e legno artificiale

613.2 - Commercio all'ingrosso di materiali da costruzione

613.3 - Commercio all'ingrosso di articoli per installazioni

613.4 - Commercio all'ingrosso di vetro piano

614 - Commercio all'ingrosso di macchine, attrezzature e veicoli

614.1 - Commercio all'ingrosso di macchine utensili per metallo, legno, plastica e pietra

614.2 - Commercio all'ingrosso di macchine per costruzioni edili

614.3 - Commercio all'ingrosso di macchine per l'industria tessile; di macchine da cucire e per maglieria

614.4 - Commercio all'ingrosso di macchine e attrezzature per ufficio (esclusi i mobili)

614.5 - Commercio all'ingrosso di altre macchine, utensileria e attrezzature per l'industria, il commercio e la navigazione

614.6 - Commercio all'ingrosso di macchine, accessori e attrezzi agricoli, compresi i trattori

614.7 - Commercio all'ingrosso di veicoli e accessori

615 - Commercio all'ingrosso di mobili, elettrodomestici, apparecchi radio-televisivi, casalinghi e ferramenta

615.1 - Commercio all'ingrosso di mobili in legno, metallo e materie sintetiche

615.2 - Commercio all'ingrosso di articoli in ferro ed in altri metalli (ferramenta)

615.3 - Commercio all'ingrosso di apparecchi radio-televisivi, strumenti musicali, dischi e relativi accessori

615.4 - Commercio all'ingrosso di materiali radioelettrici, telefonici e televisivi

615.5 - Commercio all'ingrosso di apparecchi elettrodomestici (comprese le cucine a gas e a legna)

615.6 - Commercio all'ingrosso di porcellane, vetrerie e casalinghi

615.7 - Commercio all'ingrosso di vernici e colori

615.8 - Commercio all'ingrosso di carte da parati e stucchi

615.9 - Commercio all'ingrosso di mobili ed oggetti di arredamento in canna, vimini, giunco, sughero e paglia

616 - Commercio all'ingrosso di prodotti tessili, di abbigliamento, di calzature e articoli in cuoio e pelli

616.1 - Commercio all'ingrosso di vestiario (compresi gli abiti da lavoro), di cappelli, di ombrelli e accessori di abbigliamento

616.2 - Commercio all'ingrosso di pellicce

616.3 - Commercio all'ingrosso di tessuti per l'abbigliamento e l'arredamento

616.4 - Commercio all'ingrosso di camicie, biancheria per uso personale, maglieria e simili

616.5 - Commercio all'ingrosso di articoli per merceria e per passamaneria

616.6 - Commercio all'ingrosso di calzature ed accessori per calzature

616.7 - Commercio all'ingrosso di pelletterie

616.8 - Commercio all'ingrosso di articoli tessili per la casa e di tappeti e materassi

617 - Commercio all'ingrosso di prodotti alimentari, bevande e tabacco

617.1 - Commercio all'ingrosso di prodotti ortofrutticoli freschi, congelati e surgelati

617.2 - Commercio all'ingrosso di carni fresche, congelate, surgelate e di salumi, pollame, selvaggina e uova

617.3 - Commercio all'ingrosso di latte, burro e formaggi

617.4 - Commercio all'ingrosso di oli e grassi alimentari

617.5 - Commercio all'ingrosso di bevande alcoliche e di analcoliche, di alcool per liquori ed aceto

617.6 - Commercio all'ingrosso di caffè, the, cacao e spezie

617.7 - Commercio all'ingrosso di prodotti ittici, freschi, surgelati e comunque conservati

617.8 - Commercio all'ingrosso specializzato di altri prodotti alimentari non altrove classificati e generi di monopolio

617.9 - Commercio all'ingrosso despecializzato

618 - Commercio all'ingrosso di prodotti farmaceutici, sanitari, di bellezza e di detersivi

618.1 - Commercio all'ingrosso di prodotti farmaceutici

618.2 - Commercio all'ingrosso di strumenti ed apparecchi sanitari

618.3 - Commercio all'ingrosso di articoli di profumeria

618.4 - Commercio all'ingrosso di saponi, detersivi, prodotti per la lucidatura e simili

619 - Commercio all'ingrosso di altri prodotti non alimentari

619.1 - Commercio all'ingrosso di carta, cartone e articoli di cartoleria

619.2 - Commercio all'ingrosso di libri

619.3 - Commercio all'ingrosso di articoli per fotografia, cinematografia, ottica e di strumenti scientifici

619.4 - Commercio all'ingrosso di orologi e di articoli di gioielleria

619.5 - Commercio all'ingrosso di giocattoli

619.6 - Commercio all'ingrosso di articoli sportivi

619.7 - Commercio all'ingrosso di prodotti non alimentari non altrove classificati

62 - Commercio all'ingrosso di materiali vari da recupero

- 621 - Commercio all'ingrosso di rottami metallici
- 622 - Commercio all'ingrosso di altri prodotti di raccolta

63 - Intermediari del commercio (agenti rappresentanti e agenzie di mediazione)

- 631 - Intermediari del commercio di materie prime agricole, di animali vivi, di materie prime tessili e di semilavorati
- 632 - Intermediari del commercio di combustibili, minerali e prodotti chimici per la tecnica e l'industria
- 633 - Intermediari del commercio di legname e materiale da costruzione
- 634 - Intermediari del commercio di macchine e materiale per l'industria, il commercio, la navigazione e l'agricoltura (comprese le macchine e il materiale per ufficio) e di veicoli
- 635 - Intermediari del commercio di mobili, articoli per la casa e ferramenta
- 636 - Intermediari del commercio di prodotti tessili, di abbigliamento, di calzature e articoli in cuoio
- 637 - Intermediari del commercio di prodotti alimentari, bevande e tabacco
- 638 - Intermediari del commercio specializzato di altri prodotti
- 639 - Intermediari del commercio di prodotti diversi, attività associate senza prevalenza

64 - Commercio al minuto di prodotti alimentari, di articoli di abbigliamento, di arredamento e per la casa; farmacie**641 - Commercio al minuto di prodotti ortofrutticoli e lattiero caseari; di carne, pesce e pasticceria**

- 641.1 - Commercio al minuto di frutta, legumi e patate
- 641.2 - Commercio al minuto di latte (senza licenza di P.S.) e prodotti lattiero caseari
- 641.3 - Negozi di carni bovine, ovine, caprine e suine fresche e congelate
- 641.4 - Negozi di carni equine
- 641.5 - Commercio al minuto di pesci, crostacei e molluschi
- 641.6 - Commercio al minuto di pollame, selvaggina (esclusi i surgelati) e uova
- 641.7 - Commercio al minuto di pane, con e senza annesso forno e con eventuale annessa vendita di prodotti alimentari e non alimentari
- 641.8 - Commercio al minuto di pasticceria e dolci (compresa l'eventuale annessa produzione); commercio al minuto di confetteria
- 641.9 - Commercio al minuto di prodotti alimentari vari

642 - Commercio al minuto di bevande, oli e di altri prodotti alimentari non altrove classificati; tabaccherie

- 642.1 - Commercio al minuto di bevande e olio
- 642.2 - Commercio al minuto di prodotti del tabacco e altri generi di monopolio
- 642.3 - Commercio al minuto specializzato di altri prodotti alimentari
- 642.4 - Commercio al minuto alimentare despecializzato

643 - Farmacie**644 - Commercio al minuto di articoli sanitari e di prodotti di bellezza**

- 644.1 - Commercio al minuto di strumenti ed articoli medicali, chirurgici ed ortopedici
- 644.2 - Erboristerie
- 644.3 - Commercio al minuto di profumeria, saponi, prodotti per toletta e per l'igiene della persona
- 644.4 - Commercio al minuto di colori e vernici

645 - Commercio al minuto di articoli di abbigliamento

- 645.1 - Commercio al minuto di confezioni per uomo e ragazzo, (compresi gli abiti da lavoro e gli abiti sportivi)
- 645.2 - Commercio al minuto di confezioni per donna e ragazza, (compresi gli abiti da lavoro e gli abiti sportivi)
- 645.3 - Commercio al minuto di confezioni per bambini, (comprese le confezioni per neonati)
- 645.4 - Commercio al minuto di stoffe per abbigliamento
- 645.5 - Commercio al minuto di biancheria, camicie, cappelli, ombrelli
- 645.6 - Commercio al minuto di merceria e ricami
- 645.7 - Commercio al minuto di pellicce e di pelli per pellicceria

646 - Commercio al minuto di calzature e pelletteria

- 646.1 - Commercio al minuto di calzature e articoli per calzolerie
- 646.2 - Commercio al minuto di articoli di pelletteria e da viaggio

647 - Commercio al minuto di tessuti per arredamento

- 647.1 - Commercio al minuto di tessuti per arredamento e tappeti
- 647.2 - Commercio al minuto di biancheria da tavola e da casa

648 - Commercio al minuto di mobili, apparecchi e materiali per la casa

- 648.1 - Commercio al minuto di mobili in legno, vimini, canne, giunchi e materassi (esclusi i mobili per ufficio)
- 648.2 - Commercio al minuto di articoli casalinghi, di ceramica e vetreria
- 648.3 - Commercio al minuto di apparecchi elettrodomestici, macchine da cucire e per maglieria
- 648.4 - Commercio al minuto di apparecchi radio, di televisori, di giradischi, di registratori e dischi; articoli di illuminazione
- 648.5 - Commercio al minuto di semilavorati in legno, sughero, vimini, e articoli in plastica
- 648.6 - Negozi di ferramenta e casseforti

648.7 - Commercio al minuto di articoli diversi per uso domestico (attività associate senza prevalenza)

649 - Commercio al minuto di carte da parati, di rivestimenti e apparecchi igienico-sanitari, strumenti musicali, di articoli da regalo e oggetti d'arte

649.1 - Commercio al minuto di carta da parati e stucchi

649.2 - Commercio al minuto di articoli igienico-sanitari e da costruzione

649.3 - Commercio al minuto di strumenti musicali, spartiti ed accessori

649.4 - Commercio al minuto di articoli da regalo; chincaglieria e bigiotteria

649.5 - Commercio al minuto di articoli di antiquariato, di oggetti d'arte e di culto, decorazioni

65 - Commercio al minuto di veicoli, natanti, carburanti, libri ed articoli vari

651 - Commercio al minuto di automobili, motocicli e natanti

651.1 - Commercio al minuto di autoveicoli (incluse le auto d'occasione)

651.2 - Commercio al minuto di cicli e motocicli (incluse le moto di occasione)

651.3 - Commercio al minuto di pezzi staccati ed accessori di autoveicoli, motocicli e cicli

651.4 - Commercio di natanti ed accessori

652 - Commercio al minuto di carburanti e lubrificanti

653 - Commercio al minuto di libri, giornali, articoli da cancelleria e forniture per ufficio

653.1 - Commercio al minuto di libri nuovi e usati

653.2 - Commercio al minuto di quotidiani e periodici

653.3 - Commercio al minuto di articoli di cancelleria e forniture per ufficio

653.4 - Commercio al minuto di mobili per ufficio, di macchine e attrezzature per ufficio

653.5 - Commercio al minuto di francobolli per filatelici, numismatica ed altri articoli da collezione

654 - Commercio al minuto di altri articoli non altrove classificati

654.1 - Commercio al minuto di materiale per ottica, fotografia, cinematografia e strumenti di precisione

654.2 - Commercio al minuto di orologi, di articoli di gioielleria e d'argenteria

654.3 - Commercio al minuto di giocattoli

654.4 - Commercio al minuto di articoli sportivi, armi e munizioni

654.5 - Commercio al minuto di fiori e piante

654.6 - Commercio al minuto di animali vivi e forniture per animali

654.7 - Commercio al minuto di macchine e attrezzature e prodotti per l'agricoltura e il giardinaggio

654.8 - Commercio al minuto di combustibili

654.9 - Altri commerci al minuto specializzati

655 - Commercio al minuto di articoli di occasione (esclusi i libri, i veicoli e gli oggetti di antiquariato)

656 - Commercio al minuto di prodotti diversi, con prevalenza di prodotti non alimentari

656.1 - Grandi magazzini

656.2 - Altri negozi despecializzati

66 - Pubblici esercizi ed esercizi alberghieri

661 - Ristoranti (senza alloggio)

662 - Bar con e senza spettacolo

664 - Mense

665 - Esercizi alberghieri propriamente detti

665.1 - Alberghi e motel con ristorante; locande

665.2 - Alberghi senza ristorante

665.3 - Pensioni

666 - Vagoni letto e vagoni ristorante

667 - Esercizi alberghieri complementari

667.1 - Ostelli della gioventù e rifugi alpini

667.2 - Campeggi e caravanning

667.3 - Centri di vacanze e case per vacanze

667.4 - Colonie, case di riposo, alloggi ammobiliati per turisti, altri esercizi alberghieri complementari

6 B - Riparazioni di beni di consumo e di veicoli

67 - Riparazioni di beni di consumo e di veicoli

671 - Riparazioni di autoveicoli e biciclette

671.1 - Riparazioni di autoveicoli (esclusa la riparazione di carrozzerie)

671.2 - Riparazioni di carrozzerie di autoveicoli

671.3 - Riparazioni di motoveicoli e biciclette

- 672 - Riparazioni di calzature e articoli in cuoio
- 673 - Riparazioni di elettrodomestici, radio, televisori, giradischi e fonografi
- 674 - Riparazioni di orologi e gioiellerie
- 675 - Riparazioni non altrove classificate

7 - TRASPORTI E COMUNICAZIONI

71 - Ferrovie

- 710 - Ferrovie
- 710.1 - Ferrovie dello stato
- 710.2 - Ferrovie in concessione
- 710.3 - Servizi ausiliari delle ferrovie, in appalto

72 - Altri trasporti terrestri

- 721 - Metropolitane, tranvie e servizi regolari d'autobus
- 722 - Trasporti su strada di viaggiatori (esclusi servizi regolari d'autobus)
- 723 - Trasporti su strada di merci
- 724 - Trasporti per condotta (oleodotti e gasdotti)
- 725 - Trasporti con impianti a fune

73 - Trasporti fluviali, lacuali e lagunari

- 730 - Trasporti fluviali, lacuali e lagunari

74 - Trasporti marittimi e cabotaggio

- 741 - Trasporti marittimi internazionali (di merci e passeggeri)
- 742 - Trasporti marittimi in navigazione di cabotaggio (di merci e passeggeri)

75 - Trasporti aerei

- 750 - Trasporti aerei

76 - Attività connesse ai trasporti

- 761 - Attività connesse ai trasporti terrestri
- 762 - Attività connesse ai trasporti di navigazione interna
- 762.1 - Attività complementari ai trasporti di navigazione interna
- 762.2 - Servizi ausiliari dei trasporti di navigazione interna
- 763 - Attività connesse ai trasporti marittimi ed al cabotaggio (porti marittimi ed altre installazioni marittime)
- 763.1 - Attività complementari ai trasporti marittimi
- 763.2 - Servizi ausiliari dei trasporti marittimi
- 764 - Attività connesse ai trasporti aerei (aeroporti e aerodromi)
- 764.1 - Attività complementari ai trasporti aerei
- 764.2 - Servizi ausiliari dei trasporti aerei

77 - Agenzie di viaggio, intermediari dei trasporti, magazzini di custodia e depositi

- 771 - Agenzie di viaggio
- 772 - Intermediari dei trasporti
- 772.1 - Servizi di portabagagli, carico, scarico e facchinaggio
- 772.2 - Spedizionieri e agenzie di operazioni doganali
- 773 - Magazzini di custodia e deposito e frigoriferi
- 773.1 - Magazzini di custodia e deposito
- 773.2 - Magazzini frigoriferi per conto terzi

79 - Comunicazioni**790 - Comunicazioni**

- 790.1 - Amministrazione delle poste e telecomunicazioni
- 790.2 - Servizi postelegrafonici, in appalto o in concessione
- 790.3 - Servizi telefonici di stato, servizi telefonici in appalto o in concessione e servizi di telecomunicazione in concessione

8 - CREDITO E ASSICURAZIONE, SERVIZI PRESTATI ALLE IMPRESE; NOLEGGIO**8 A - Credito e assicurazione****81 - Istituti di credito****811 - Autorità bancarie centrali****812 - Altre istituzioni monetarie**

- 812.1 - Istituti di credito di diritto pubblico
- 812.2 - Altre aziende di credito e istituti centrali di categoria

813 - Istituzioni finanziarie e società di controllo

- 813.1 - Istituti e sezioni per il credito speciale
- 813.2 - Imprese di prestiti e finanziamenti
- 813.3 - Società fiduciarie e di investimenti mobiliari
- 813.4 - Società per la gestione di fondi comuni di investimento
- 813.5 - Società di controllo

82 - Assicurazione (escluse le assicurazioni sociali obbligatorie)**821 - Istituti di assicurazione mista (vita e capitalizzazione danni)****822 - Istituti di assicurazione (vita e capitalizzazione)****823 - Istituti di assicurazione (danni, malattie, rischi diversi)****8 B - Servizi prestati alle imprese, noleggio****83 - Ausiliari finanziari e delle assicurazioni, affari immobiliari, servizi prestati alle imprese****831 - Ausiliari finanziari****832 - Ausiliari delle assicurazioni****833 - Imprese immobiliari per la compravendita di immobili****834 - Agenzie di mediazione per la compravendita e la locazione di immobili e terreni (compresa la locazione di beni immobili propri)****835 - Consulenti legali****836 - Contabilità, consulenza fiscale e revisione dei conti****837 - Servizi tecnici**

- 837.1 - Studi tecnici ed affini
- 837.2 - Studi di analisi chimiche e merceologiche

838 - Pubblicità e pubbliche relazioni

- 838.1 - Agenzie di pubblicità e pubbliche relazioni
- 838.2 - Servizi di pubblicità aerea

839 - Altri servizi prestati alle imprese

- 839.1 - Studi di mercato
- 839.2 - Studi di consulenza organizzativa
- 839.3 - Servizi di informatica, elaborazione e acquisizione dati
- 839.4 - Imprese ed enti di gestioni esattoriali
- 839.5 - Agenzie di informazioni per la stampa, informazioni commerciali, richieste di certificati ed agenzie affini
- 839.6 - Copisterie
- 839.7 - Agenzie di distribuzione di libri, giornali e riviste
- 839.8 - Servizi di gestione di pubblici mercati e pese pubbliche
- 839.9 - Servizi di vigilanza e investigazione

84 - Noleggio di beni mobili

- 841 - Noleggio di macchinari e di attrezzature agricole (senza personale fisso)
- 842 - Noleggio di macchinari e di attrezzature per l'edilizia (senza personale fisso)
- 843 - Noleggio di macchinari e di attrezzature contabili e per ufficio, compresi i calcolatori elettronici e i registratori di cassa (senza operatore fisso)
- 844 - Noleggio di autoveicoli stradali, (senza autista)
- 845 - Noleggio di altri mezzi di trasporto (senza autista)
- 846 - Noleggio di beni di consumo
- 847 - Noleggio di altri beni mobili (senza personale fisso)

9 - PUBBLICA AMMINISTRAZIONE; SERVIZI PUBBLICI E PRIVATI**9 A - Pubblica amministrazione***91 - Pubblica amministrazione, difesa nazionale e sicurezza sociale obbligatoria*

- 911 - Organi costituzionali - amministrazione statale e locale
 - 911.1 - Organi costituzionali
 - 911.2 - Amministrazione statale centrale e periferica
 - 911.3 - Amministrazione degli enti locali

912 - Giustizia

- 912.1 - Amministrazione della giustizia
- 912.2 - Ospedali psichiatrici giudiziari

913 - Sicurezza nazionale ed ordine pubblico**914 - Corpo nazionale dei vigili del fuoco****915 - Difesa nazionale****919 - Sicurezza sociale obbligatoria****9 B - Servizi pubblici e privati***92 - Servizi d'igiene pubblica ed amministrazione di cimiteri*

- 921 - Servizi di nettezza urbana, di disinfestazione e servizi analoghi
 - 921.1 - Servizi di nettezza urbana, servizi di disinfestazione e servizi analoghi, pubblici
 - 921.2 - Servizi di nettezza urbana, di disinfestazione e servizi analoghi, privati

922 - Amministrazione dei cimiteri**923 - Servizi di pulizia***93 - Istruzione***931 - Istruzione universitaria**

- 931.1 - Università ed istituti a livello universitario, statali
- 931.2 - Università ed istituti universitari non statali

932 - Istruzione primaria e secondaria

- 932.1 - Scuole di istruzione primaria, statali
- 932.2 - Scuole di istruzione secondaria di primo grado, statali
- 932.3 - Scuole di istruzione secondaria di secondo grado, statali
- 932.4 - Scuole di istruzione primaria, non statali
- 932.5 - Scuole di istruzione secondaria di primo grado, non statali
- 932.6 - Scuole di istruzione secondaria di secondo grado, non statali (private, legalmente riconosciute e pareggiate)

933 - Scuole di formazione e di perfezionamento professionale

- 933.1 - Scuole di istruzione professionale statali
- 933.2 - Scuole di istruzione professionale, non statali

934 - Istruzione di grado preparatorio

- 934.1 - Scuole materne, statali
- 934.2 - Scuole materne, non statali

935 - Professori ed insegnanti indipendenti

936 - Scuole di guida, pilotaggio e simili (escluse le scuole per i piloti di linea)

94 - Ricerca e sviluppo

940 - Ricerca e sviluppo

940.1 - Enti di ricerca e sviluppo, pubblici

940.2 - Istituti di ricerca e sviluppo, privati

95 - Sanità e servizi veterinari

951 - Servizi sanitari (con ricovero)

951.1 - Ospedali generali, pubblici (regionali, provinciali e zonali)

951.2 - Ospedali specializzati, pubblici

951.3 - Istituti, cliniche e policlinici universitari; istituti di cura e ricovero a carattere scientifico, pubblici

951.4 - Ospedali psichiatrici e neuropsichiatrici, pubblici

951.5 - Ospedali per cronici e di lunga degenza, pubblici

951.6 - Case di cura, private (generali, specializzate, laiche e religiose)

951.7 - Case di cura psichiatriche e neuropsichiatriche, private

951.8 - Case di cura per lunga degenza, private

951.9 - Ospedali ecclesiastici classificati, privati

952 - Altre istituzioni sanitarie (senza ricovero)

952.1 - Ambulatori e poliambulatori, pubblici

952.2 - Stabilimenti idropinici ed idrotermali, pubblici

952.3 - Centri di igiene mentale, pubblici

952.4 - Laboratori di igiene e profilassi, pubblici

952.5 - Altre istituzioni sanitarie, pubbliche

952.6 - Stabilimenti idropinici ed idrotermali, privati

952.7 - Laboratori di analisi cliniche, privati (chimico-fisiche, batteriologiche, virologiche, ematologiche e citoistologiche)

952.8 - Studi di radiologia e radioterapia, privati

952.9 - Altre istituzioni sanitarie, private

953 - Studi medici privati

953.1 - Studi medici generici e pediatrici

953.2 - Ambulatori e poliambulatori specialistici

954 - Studi dentistici

955 - Attività professionali paramediche indipendenti (ostetriche, infermieri, fisioterapisti ecc.)

956 - Servizi veterinari

956.1 - Servizi veterinari, pubblici

956.2 - Servizi veterinari, privati

96 - Altri servizi sociali

961 - Assistenza sociale (senza ricovero)

961.1 - Assistenza sociale, pubblica

961.2 - Assistenza sociale, privata

962 - Assistenza sociale (con ricovero)

962.1 - Assistenza sociale, pubblica

962.2 - Assistenza sociale, privata

963 - Organizzazioni economiche ed associazioni professionali

963.1 - Organizzazioni economiche

963.2 - Associazioni professionali

964 - Organizzazioni sindacali dei datori di lavoro

965 - Organizzazioni sindacali dei lavoratori ed altre organizzazioni sindacali

965.1 - Organizzazioni sindacali dei lavoratori dipendenti

965.2 - Altre organizzazioni sindacali (confederazioni italiane della proprietà edilizia, sunia ecc.)

966 - Organizzazioni religiose

967 - Enti e associazioni turistiche (escluse le agenzie di viaggio)

968 - Servizi sociali non altrove classificati

97 - Servizi ricreativi ed altri servizi culturali

972 - Distribuzione di films

973 - Sale cinematografiche

974 - Trasmissioni radiofoniche e televisive

974.1 - Radio e televisioni, pubbliche

974.2 - Radio e televisioni, private

975 - Spettacoli (esclusi cinema e sport)

976 - Libere professioni artistiche e letterarie

977 - Biblioteche, musei, giardini botanici e zoologici

977.1 - Servizi pubblici inerenti all'attività culturale

977.2 - Servizi privati inerenti all'attività culturale

978 - Enti, organizzazioni ed installazioni sportive

978.1 - Enti ed organizzazioni sportive

978.2 - Installazioni sportive delle amministrazioni pubbliche

978.3 - Installazioni sportive di istituzioni private

978.4 - Attività professionali sportive indipendenti (atleti, istruttori ecc.)

979 - Servizi ricreativi non altrove classificati

979.1 - Stabilimenti balneari marittimi, lacuali e fluviali

979.2 - Altri servizi dello spettacolo e ricreativi

979.3 - Ricevitorie del lotto, lotterie e concorsi pronostici

979.4 - Insegnanti indipendenti di attività ricreative (maestri di danza, di bridge, ecc.)

98 - Servizi personali

981 - Servizi di lavanderia, tintoria e affini

982 - Servizi per l'igiene e l'estetica della persona

982.1 - Laboratori di parrucchiere ed istituti di bellezza

982.2 - Altri servizi per l'igiene e la pulizia

983 - Studi e laboratori fotografici

983.1 - Studi fotografici

983.2 - Servizi di fotografia aerea

984 - Servizi personali non altrove classificati

984.1 - Servizi di pompe funebri e di cremazione

984.2 - Altri servizi personali non altrove classificati

985 - Servizi domestici presso famiglie e convivenze

99 - Rappresentanze diplomatiche, organizzazioni internazionali e soprannazionali e forze armate alleate

990 - Rappresentanze diplomatiche, organizzazioni internazionali e soprannazionali e forze armate alleate

E - Tabella di ragguglio tra la classificazione delle attività economiche 1981 e la classificazione 1971 secondo il numero distintivo delle categorie o delle sottoclassi

Numero di categoria o sottoclasse della classificazione 1981	Numero di categoria della classificazione 1971	Numero di categoria o sottoclasse della classificazione 1981	Numero di categoria della classificazione 1971	Numero di categoria o sottoclasse della classificazione 1981	Numero di categoria della classificazione 1971	Numero di categoria o sottoclasse della classificazione 1981	Numero di categoria della classificazione 1971	Numero di categoria o sottoclasse della classificazione 1981	Numero di categoria della classificazione 1971	Numero di categoria o sottoclasse della classificazione 1981	Numero di categoria della classificazione 1971
011.1 (a)	1.01.01 (b)	132	2.02.04	251.5	3.13.05	326.1		411.1	3.01.17	439.3	
011.2 (a)	1.01.02 (b)	133 (c)	—	251.6	3.13.08	326.2	3.10.10	411.2	3.01.14	439.8	3.03.19
011.3 (a)	1.01.03 (b)	134	2.02.05	251.7	3.13.04	327.1		411.3	3.01.15	439.9	
011.4 (a)	1.01.04 (b)	140.1	3.13.29	251.8	3.13.06	327.3	3.10.13	411.3	3.01.16	439.4	3.03.20
011.5 (a)	1.01.05 (b)	140.2	3.13.30	251.9	3.13.07	327.2	3.10.19	412.1	3.01.08	439.5	3.03.16
011.6 (a)	1.01.06 (b)	140.3		255	3.13.16	327.4	3.10.08	412.2			3.06.01
011.7 (a)	1.01.07 (b)	162.2	5.02.02	256.1	3.13.10	328.1		413.1	3.01.12	441	3.06.02
011.8 (a)	1.01.08 (b)	150 (c)	—	256.2	3.13.15	328.2	3.10.09	413.2	3.01.13	442.1	3.06.03
011.9 (a)	1.01.09 (b)	161	5.01.01		3.13.11	328.3		414	3.01.10	442.2	3.04.10
012.1 (a)	1.02.01 (b)	162.1	5.02.01	256.3	3.13.12	328.6	3.10.21	415	3.01.09	451.1	
012.2 (a)	1.02.04 (b)	163	5.01.02	256.4	3.13.13	328.8		416.1	3.01.02	451.2	3.05.01
012.3 (a)	1.02.05 (b)	170.1	5.03.01	256.5	3.13.09	328.4		416.2	3.01.01		
012.4 (a)	1.02.03 (b)	170.2	5.03.02		3.13.14	328.5	3.10.05	417	3.01.04	452	3.05.02
012.5 (a)	1.02.07 (b)	211	2.01.01	256.6	3.13.17	328.7		418	3.01.19	453.1	
012.6 (a)	1.02.02 (b)	212	2.01.02	256.7	3.13.19	328.9	3.10.33	419.1	3.01.03	453.2	
012.7 (a)		221					3.10.56	419.2		453.3	3.04.01
012.8 (a)	1.02.08 (b)	224.2	3.09.01	256.8	3.13.18	330.1	3.10.35	419.3	3.01.05	453.4	
013.1 (a)		222.1	3.09.02		3.13.20	330.2	3.10.54	420	3.01.18	453.5	3.04.03
013.3 (a)	1.02.06 (b)	222.2	3.09.03	257	3.13.21	341	3.10.45	421.1	3.01.06	453.6	
013.2	3.03.06	223	3.09.04		3.13.22	342	3.10.37	421.2	3.01.07	453.8	3.04.11
014 (a)	1.04.01 (b)	224.1	3.09.06	258.1	3.13.23		3.10.46	422	3.01.20	453.9	3.04.12
020.1 (a)	1.03.01 (b)	231.1	2.02.14	258.2	3.13.24	343.1	3.10.38	423.1		453.7	3.04.07
020.2	1.03.02		2.02.15	259.1	3.13.25	343.3		423.2	3.01.11		3.04.08
020.3 (c)	—	231.2		259.2	3.13.27	343.2	3.10.39	423.4		454.1	3.04.02
031.1	1.05.03	231.3	2.02.12		3.13.26	344.1		423.3			3.04.09
031.2	1.05.04	231.4	2.02.16	259.3	3.13.28	344.3	3.10.40	423.5	3.01.21	454.2	3.04.04
032.1	1.05.01	231.5	2.02.18	260	3.15.01	344.2	3.10.42	424.1	3.01.23	455.1	3.04.05
032.2	1.05.02	232	2.02.08	311.1	3.10.01	345.1		424.2		455.2	3.04.13
041.1	1.06.03	233	2.02.06	311.2	3.10.02	345.3	3.10.43	424.3		456	3.04.06
041.2			2.02.07	312.1		345.2	3.18.05	423.6 (d)		461	3.07.01
041.3	1.06.02		2.02.09	312.2	3.09.05	345.4		425.1	3.01.22	462	3.07.02
041.4	1.06.01	239.1	2.02.10	312.3		347	3.10.44	425.2	3.01.25	463.1	3.07.05
041.5			2.02.11	313.1		346		427	3.01.24	463.2	3.07.04
041.8	1.06.05	239.2	2.02.17	313.2	3.10.24	348.1	4.02.02	428.1	3.01.26	463.3	3.07.10
041.6		239.3	2.02.13	313.4		503.2	4.02.03	428.2	3.01.27	464	3.07.03
041.7	1.06.04	241	3.12.08	313.3 (c)	—	348.2 (c)	—	429.1	3.02.01	465.1	3.07.09
042.1	1.06.08	242.1	3.12.05	313.5	3.10.47	343.4		429.2	3.02.02	465.2	
042.2		242.2	3.12.06	313.6	3.10.61	344.4		431.1 (c)	—	465.3	3.07.06
042.3		242.3	3.12.07	314.1		348.3	3.10.55	431.2	3.03.01	466.1	
042.9		243.1		314.2	3.10.03	673		431.3	3.03.02	466.2	3.07.07
043.1		243.2	3.12.11	315	3.10.06	351	3.11.04	431.4	3.03.03	466.3	3.07.08
043.2		243.3		316.1	3.10.26	352	3.11.05	431.5		467.1	
043.3	1.06.10	244	3.12.13	316.2	3.10.22	353	3.11.06	432.1	3.03.04	467.2	3.08.01
043.4		245.1	3.12.01	316.5	3.10.04	361.1		432.2	3.03.05	467.3	3.04.14
043.5		245.2	3.12.02	316.3	3.10.23	361.3	3.11.10	432.3	3.03.07	467.4	3.08.02
043.6		245.3	3.12.03	316.4	3.10.07	361.2	3.10.48	433.1	3.03.11	471	3.16.01
043.7			3.12.04	316.7	3.10.25	362.1		433.2	3.03.08	472	3.16.02
043.8			3.12.17	316.8	3.10.22	362.2	3.11.07	433.3	3.03.12	473.1	3.17.01
043.9	1.06.11	246	3.12.10	316.4	3.10.07	363.1	3.11.01	434.1		473.2	3.17.02
042.4		247.1		316.6	3.10.25	363.2	3.11.02	434.2		473.4	3.17.05
043.5	1.06.07	247.2	3.12.14	316.7	3.10.27	363.2	3.11.03	434.3	3.03.09	473.3	3.17.03
042.6	1.06.06	247.3		319.1	3.10.49	364	3.11.09	434.4		474	3.17.04
042.7		247.4		319.2	3.10.53	365	3.11.08	435.1		481.1	
042.8	1.06.09	247.5	3.12.15	321	3.10.16	371.1	3.10.32	435.2	3.03.10	481.2	3.14.01
044.1		248.1		322.1	3.10.12	371.2		435.3			
841	1.06.12	248.2		322.2	3.10.15	371.3	3.10.31	436.1	3.03.14	482	3.14.02
044.2	1.06.13	248.3	3.12.09	323	3.10.18	371.4	3.10.57	436.2	3.03.13		3.14.03
045	1.06.14	248.4		324.1	3.10.20	371.4		436.3			3.19.01
111	2.02.01	251.1	3.13.01	324.2		372.1	3.10.36	437	3.03.23		3.19.02
	2.02.02	251.2		324.3	3.10.34	372.2		438.1	3.03.17		3.19.03
120	3.13.31	251.3	3.13.02	324.4	3.10.14	373.1	3.20.03	438.2	3.03.18	483	3.19.04
			3.13.03	325.1		373.2	3.10.28	439.1	3.03.15		3.19.05
131	2.02.03	251.4		325.2	3.10.17	373.3	3.10.30	439.2	3.03.21		3.19.06
				325.3	3.10.11	373.4	3.10.58	439.6	3.03.22		3.19.07
						374	3.10.29	439.7	3.03.24	491.1	3.20.04

(a) Attività non compresa nel campo di rilevazione del censimento 1981.

(b) Attività non compresa nel campo di rilevazione del censimento 1971.

(c) Attività non previste nella classificazione del 1971.

(d) La categoria comprende attività che nella classificazione 1971 erano distribuite nelle rispettive categorie di attività economica dei prodotti considerati.

Segue E - Tabella di ragguglio tra la classificazione delle attività economiche 1981 e la classificazione 1971 secondo il numero distintivo delle categorie o delle sottoclassi

Numero di categoria o sottoclasse della classificazione 1981	Numero di categoria della classificazione 1971	Numero di categoria o sottoclasse della classificazione 1981	Numero di categoria della classificazione 1971	Numero di categoria o sottoclasse della classificazione 1981	Numero di categoria della classificazione 1971	Numero di categoria o sottoclasse della classificazione 1981	Numero di categoria della classificazione 1971	Numero di categoria o sottoclasse della classificazione 1981	Numero di categoria della classificazione 1971	Numero di categoria o sottoclasse della classificazione 1981	Numero di categoria della classificazione 1971	Numero di categoria o sottoclasse della classificazione 1981	Numero di categoria della classificazione 1971
491.2	3.12.16	616.2	6.01.52	642.4	6.02.13	665.1		834	6.04.03	931.2			
492	3.20.01	616.5	6.01.50		6.02.15	665.2			9.08.03	932.4			
493.1	3.18.04	616.6	6.01.53	643	6.02.43	665.3	6.06.01	835	9.05.01 (b)	932.5			
493.2	3.18.03	616.7	6.01.54	644.1		666	7.01.03	836	9.05.02 (b)	932.6			9.04.02 (b)
493.3	3.18.02	617.1	6.01.19	644.2		667.1		837.1	9.05.04 (b)	933.2			
494.1			6.01.09	644.3	6.02.45	667.2		837.2	9.05.05	934.2			
494.2	3.20.02		6.01.10	644.4	6.02.46	667.3	6.06.02	838.1	9.08.01	935 (a)			
494.3		617.2	6.01.11	645.1		667.4		838.2		936			9.04.05
495	3.20.05		6.01.14	645.2	6.02.18	671.1	3.10.50	983.2	7.03.04	940.1			10.01.11 (b)
496.1 (d)	—	617.3	6.01.16	645.3		671.2	3.10.51	839.1		940.2			9.05.07 (b)
496.2 (d)	—	617.4	6.01.17	645.4	6.02.16	671.3	3.10.52	839.2	9.05.03	951.6			
501.1	4.01.01	617.5	6.01.18	645.5	6.02.23	672	3.05.03	839.3	9.08.04	951.7			
501.2	4.01.05	617.6	6.01.20		6.02.25	674	3.10.60	839.4	8.03.02	951.8			9.03.04 (b)
502.1	4.01.02		6.01.12	645.6	6.02.17	675	3.10.59	839.5	9.08.02	951.9			
502.2	4.01.03	617.7	6.01.13	645.7	6.02.24	710.1	7.01.01	839.6	9.08.05	952.6			9.03.08
503.1	4.02.01		6.01.15	646.1	6.02.20	710.2	7.01.02	839.7	9.08.06	952.7			
504	4.01.04	617.8	6.01.21	646.2	6.02.21	710.3	7.05.01	839.8	9.08.08	952.8			
611.1	6.01.01		6.01.22	646.2	6.02.22	721	7.01.04	839.9	9.08.11 (b)	952.9			9.03.05 (b)
611.2	6.01.02	617.9 (c)	—	647.1	6.02.26	722	7.01.05	842	6.05.01	953.1			
611.3	6.01.28	618.1	6.01.55	647.2	6.02.27	723	7.01.06	843	6.05.02	953.2			
611.4	6.01.03	618.2	6.01.56	648.1	6.02.28	724	7.01.09	844	6.05.03	954			9.03.06 (b)
611.5	6.01.05	618.3	6.01.57	648.2	6.02.29	725	7.01.08	845	6.05.04	955 (a)			9.03.07 (b)
611.6	6.01.04	618.4	6.01.46	648.3	6.02.33	726	7.01.07	846		956.1			9.03.03 (b)
611.7	6.01.06	619.1	6.01.64	648.4	6.02.35	727	7.01.07	847	6.05.05	956.2			9.03.09 (b)
611.8	6.01.07	619.2	6.01.65	648.5	6.02.34	730	7.02.03	911.1		961.1			
611.9 (c)	—	619.3	6.01.63	648.6	6.02.39	741	7.02.02	911.2		962.1			10.01.09 (b)
612.1	6.01.24	619.4	6.01.59	648.7	6.02.32	742	7.02.01	911.3		961.2			
612.2	6.01.23		6.01.60	649.1	6.02.33	750	7.03.01	912.1 (f)	9.02.07 (b)	962.2			9.08.10 (b)
612.3		619.5		649.2	6.02.58		7.03.02	912.2 (a)	9.02.08 (b)	963.2			9.06.01 (b)
612.4	6.01.26	619.6	6.01.62	649.3	6.02.36		7.03.03	913 (a)	9.03.01 (b)	964			
612.5				649.4	6.02.37	761	7.04.01	914 (a)	9.03.02 (b)	965.1			9.06.02 (b)
612.6	6.01.25	619.7	6.01.66	649.5	6.02.38	762.1	7.04.03	915 (a)	10.01.01 (b)	965.2			
613.1	6.01.30-	621	6.01.69		6.02.31	762.2	7.05.02	951.1	10.01.02 (b)				9.07.01 (b)
613.2	6.01.31	622	6.01.68	651.1	6.02.40	763.2		951.2	10.01.03 (b)				9.07.02 (b)
613.3	6.01.32	631		651.2		763.1	7.04.02	951.3	10.01.04 (b)	966 (a)			9.07.03 (b)
613.4	6.01.33	632		651.3	6.02.41	764.1	7.04.04	951.4	10.01.05 (b)				9.07.04 (b)
614.1	6.01.35	633		651.4		764.2	7.05.03	951.5	10.01.06 (b)				9.07.05 (b)
614.2	6.01.37	634		652	6.02.42	771	7.05.05	952.1	10.01.07 (b)				9.06.03 (b)
614.3	6.01.36	635	6.04.01	653.1	6.02.49	772.1	7.05.04	952.2	10.01.08 (b)	968			10.01.12 (b)
614.4	6.01.40	636		653.2	6.02.50	772.2	7.05.06	952.3	10.01.10 (b)	972			9.02.01
614.5	6.01.38	637		653.3	6.02.48	773.1	6.04.04	952.4	10.02.01 (b)	973			9.02.03
614.6	6.01.34	638		653.4	6.02.47	773.2	6.04.05	952.5	10.02.02 (b)	974.1			
614.7	6.01.39	639		654.1	6.02.51	790.1	7.06.01	963.1	10.02.03 (b)	974.2			9.02.02
615.1	6.01.41	641.1	6.02.09	654.2	6.02.53	790.2	7.06.02	967	10.02.04 (b)	975			9.02.04
615.2	6.01.42	641.2	6.02.05	654.3	6.02.56	790.3	7.06.03	978.1	10.02.05 (b)	976 (a)			9.05.06 (b)
615.6	6.01.44	641.3		654.4	6.02.52	811	7.06.04	978.2		977.1			9.04.03 (b)
615.3		641.4		654.5	6.02.54	812.1	8.01.01	978.3		977.2			9.04.04 (b)
615.4	6.01.43	641.5	6.02.04	654.6	6.02.60	812.2	8.01.02	978.4 (a)		979.1			9.02.05
615.5	6.01.61	641.6	6.02.02	654.7	6.02.61	813.1	8.01.03	979.4 (a)		979.2			9.02.06
615.7				654.8	6.02.62	813.2	8.01.05	919	10.03.01 (b)	979.3			9.08.07
615.8	6.01.29	641.7	6.02.06	654.9	6.02.55	813.3		921.1	10.03.02 (b)	979.3			9.01.02
615.9	6.01.47	641.8	6.02.07		6.02.57	813.4	8.01.06	921.2	9.01.04	981			
616.1				655	6.02.59	813.5		922	9.01.05	982.1			9.01.01
616.3	6.01.48	642.1	6.02.11	656.1	6.02.65		8.03.01	923	9.01.07	982.2			
616.4	6.01.49	642.2	6.02.12	656.2	6.02.63	821	8.02.03	931.1	9.01.03	983.1			3.18.01
616.8	6.01.51	642.3	6.02.10		6.02.66	822	8.02.01	932.1		984.1			9.01.06
			6.02.14	661	6.03.01 (e)	823	8.02.02	932.2		984.2			9.08.12 (b)
				662	6.03.02 (e)	823	8.02.02	932.3	9.04.01 (b)	985 (a)			9.08.09 (b)
				663	6.06.03	831	8.01.04	932.3					10.04.01 (b)
				664 (c)	6.06.04	832	8.02.04	933.1					10.04.02 (b)
					—	833	6.04.02	934.1					10.04.03 (b)

(a), (b), (c), (d), Cfr. le corrispondenti note alla pagina precedente.

(e) Nello schema classificatorio del 1981, il commercio ambulante è distribuito nelle rispettive categorie di attività economica dei prodotti considerati.

(f) Il campo di rilevazione del censimento del 1981 esclude l'organizzazione carceraria.

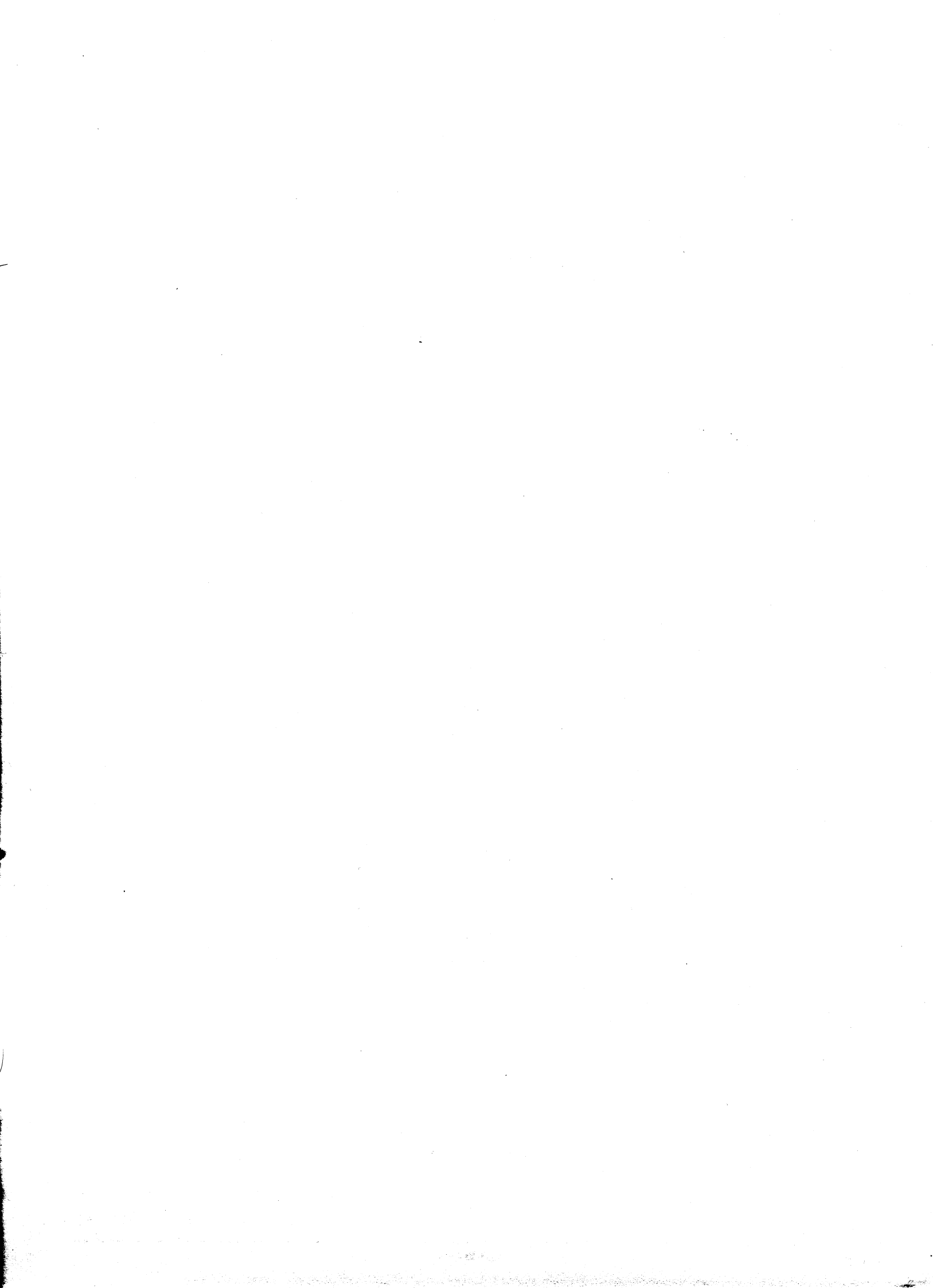

questionari di censimento



ISTITUTO CENTRALE DI STATISTICA

6° CENSIMENTO GENERALE DELL'INDUSTRIA, DEL COMMERCIO, DEI SERVIZI E DELL'ARTIGIANATO

26 ottobre 1981

(Legge 18 dicembre 1980, n. 864)

QUESTIONARIO DI CENSIMENTO

Per i quesiti seguiti da quadratino barrare così la risposta che fa al caso

Mod. ISTAT/CIC/1

A	NUMERO DI CODICE
Comune	
Provincia	

FOGLIO
A

C	NUMERO D'ORDINE DEL QUESTIONARIO
Provvisorio	

B	SEZIONE DI CENSIMENTO
N.

Definitivo	

D NOTIZIE INDICATIVE DELL'IMPRESA, DELL'AMMINISTRAZIONE O DI CHI GESTISCE L'UNITA' LOCALE

Denominazione o ragione sociale: _____

Via _____

Piazza _____

Località _____ N. _____ Tel. _____

CAP _____ Comune _____ Provincia _____

Numero di iscrizione nel Registro delle Ditte della Camera di Commercio _____

E NOTIZIE INDICATIVE DELL'UNITA' LOCALE

Denominazione o ragione sociale: _____

Via _____

Piazza _____

Località _____ N. _____ Tel. _____

CAP _____ Comune _____ Provincia _____

Numero di iscrizione nel Registro delle Ditte della Camera di Commercio _____

I riquadri D ed E devono essere sempre compilati.

Importante! Per l'esatta compilazione del questionario leggere attentamente le apposite note e avvertenze

Parte I - IMPRESA

Deve essere compilata da ogni « Sede centrale di impresa » sia che coincida con una unità locale operativa, sia che risulti fisicamente o funzionalmente a sé stante. Ogni sede centrale di impresa deve, inoltre, compilare la Parte II - « Unità locale » del presente questionario. Coloro che svolgono attività non soggette all'obbligo di iscrizione nel Registro delle Ditte della Camera di Commercio (studi legali, medici, notari, ecc.; Pubblica Amministrazione, Enti pubblici, associazioni, ecc.) devono compilare soltanto la Parte II - « Unità locale » del presente questionario.

<p>1 DIFFUSIONE TERRITORIALE DELL'IMPRESA</p> <p>1.1 L'impresa, oltre all'unità locale censita con il presente questionario, gestisce altre unità locali? 1 <input type="checkbox"/> si 2 <input type="checkbox"/> no</p> <p>1.2 In caso affermativo specificare:</p> <p>a) nello stesso Comune in cui è situata la sede dell'impresa 1 <input type="checkbox"/></p> <p>b) in altri Comuni della stessa Provincia sede dell'impresa 2 <input type="checkbox"/></p> <p>c) in altri Comuni della stessa Regione sede dell'impresa 3 <input type="checkbox"/></p> <p>d) in Comuni fuori della Regione sede dell'impresa 4 <input type="checkbox"/></p>	<p>3 CLASSIFICAZIONE DELL'IMPRESA</p> <p>3.1 Attività esclusiva o principale:</p> <p>_____ A cura del rilevatore</p> <p>_____ _____</p> <p>3.2 Altre attività:</p> <p>_____ Riservato ISTAT</p> <p>_____ _____</p> <p>_____ _____</p>
<p>2 FORMA GIURIDICA</p> <p>2.1 Impresa individuale 01 <input type="checkbox"/></p> <p>2.2 Società di fatto 02 <input type="checkbox"/></p> <p>2.3 Società in nome collettivo 03 <input type="checkbox"/></p> <p>2.4 Società per azioni 04 <input type="checkbox"/></p> <p>2.5 Società in accomandita 05 <input type="checkbox"/></p> <p>2.6 Società a responsabilità limitata 06 <input type="checkbox"/></p> <p>2.7 Società cooperativa 07 <input type="checkbox"/></p> <p>2.8 Azienda autonoma 08 <input type="checkbox"/></p> <p>2.9 Azienda municipalizzata 09 <input type="checkbox"/></p> <p>2.10 Altra forma 10 <input type="checkbox"/> <i>(specificare)</i></p>	<p>4 ALTRE NOTIZIE</p> <p>4.1 L'impresa nell'ambito delle proprie attività, ha rapporti diretti e sistematici con l'estero per:</p> <p>a) importazioni ed esportazioni 1 <input type="checkbox"/></p> <p>b) solo importazioni 2 <input type="checkbox"/></p> <p>c) solo esportazioni 3 <input type="checkbox"/></p> <p>4.2 Tipo di produzione</p> <p>a) in serie:</p> <p>— con lavorazione non completamente meccanizzata 1 <input type="checkbox"/></p> <p>— con lavorazione completamente meccanizzata 2 <input type="checkbox"/></p> <p>b) non in serie 3 <input type="checkbox"/></p> <p>4.3 Il titolare partecipa alle attività dell'impresa dedicandovi la propria opera manuale? 1 <input type="checkbox"/> si 2 <input type="checkbox"/> no</p> <p>4.4 Se l'impresa è iscritta nell'albo delle imprese artigiane indicare il numero di iscrizione _____</p>

DICHIARO CHE I DATI E LE NOTIZIE CONTENUTI NEL PRESENTE QUESTIONARIO RISPONDONO A VERITA'

FIRMA DELL'IMPRENDITORE (o chi per esso)
Data _____ 1981 _____

Sezione II - ELENCO DELLE UNITA' LOCALI GESTITE DALL'IMPRESA

Devono essere elencate tutte le unità locali operative e amministrative gestite dall'impresa, esistenti nel territorio dello Stato.

Al fini del censimento:

- a) per unità locale « operativa » si intende ogni singola unità nella quale si attua la produzione o la vendita di beni o la prestazione di servizi;
- b) per unità locale « amministrativa » si intende la sede centrale dell'impresa o altro ufficio direttivo, tecnico o amministrativo, sempreché tali unità siano fisicamente o funzionalmente distinte dalle unità locali operative.

TIPO DELLE UNITA' LOCALI ED EVENTUALE DENOMINAZIONE	INDIRIZZO DELL'UNITA' LOCALE			LAVORAZIONE O ATTIVITA' ESERCITATA NELL'UNITA' LOCALE (1)	ADDETTI (2)	RISERVATO ISTAT	
	Comune	Provincia	Via, piazza - N. (o località) (scrivere stampatello)				
1	2	3	4	5	6	7	8
A. UNITA' LOCALI OPERATIVE							
1.							
2.							
3.							
4.							
5.							
6.							
7.							
8.							
9.							
B. UNITA' LOCALI AMMINISTRATIVE							
a) Sede centrale							
b) Uffici direttivi, tecnici, amministrativi							
1.							
2.							
3.							
TOTALE ADDETTI							
QUALORA LO SPAZIO NON SIA SUFFICIENTE COMPILARE E ALLEGARE UN PROSPETTO ANALOGO							

(1) Indicare per ciascuna unità locale « operativa » l'attività esclusiva o principale esercitata usando i termini tecnici ritenuti più appropriati. Per le unità locali « amministrative » deve essere indicata l'attività esclusiva o principale dell'impresa riportata al punto 3.1 della Parte I del presente questionario. — (2) Comprendere tutti gli addetti di ciascuna unità locale elencata e cioè: imprenditori, titolari, gerenti, liberi professionisti, soci di cooperativa, familiari, coadiuvanti, dirigenti, direttivi, altri impiegati, operai, apprendisti, ecc. Gli addetti indicati per ciascuna unità locale devono coincidere con il totale degli addetti al quadro 5 della Parte II (Unità locale) del corrispondente questionario di censimento.

RIPORTARE NEL PRESENTE FOGLIO LE STESSE RISPOSTE GIA' FORNITE NEL FOGLIO **A**



ISTITUTO CENTRALE DI STATISTICA

6° CENSIMENTO GENERALE DELL'INDUSTRIA, DEL COMMERCIO, DEI SERVIZI E DELL'ARTIGIANATO

26 ottobre 1981

(Legge 18 dicembre 1980, n. 864)

QUESTIONARIO DI CENSIMENTO

Per i quesiti seguiti da quadratino barrare così la risposta che fa al caso

Mod. ISTAT/CIC/1

A	NUMERO DI CODICE
Comune	
Provincia	

FOGLIO
B

C	NUMERO D'ORDINE DEL QUESTIONARIO
	Provvisorio
	Definitivo

B	SEZIONE DI CENSIMENTO
N.

Definitivo

D NOTIZIE INDICATIVE DELL'IMPRESA, DELL'AMMINISTRAZIONE O DI CHI GESTISCE L'UNITA' LOCALE

Denominazione o ragione sociale: _____

Via _____

Piazza _____

Località _____ N. _____ Tel. _____

CAP _____ Comune _____ Provincia _____

Numero di iscrizione nel Registro delle Ditte della Camera di Commercio _____

E NOTIZIE INDICATIVE DELL'UNITA' LOCALE

Denominazione o ragione sociale: _____

Via _____

Piazza _____

Località _____ N. _____ Tel. _____

CAP _____ Comune _____ Provincia _____

Numero di iscrizione nel Registro delle Ditte della Camera di Commercio _____

I riquadri D ed E devono essere sempre compilati.

Parte I - IMPRESA

Deve essere compilata da ogni « Sede centrale di impresa » sia che coincida con una unità locale operativa, sia che risulti fisicamente o funzionalmente a sé stante. Ogni sede centrale di impresa deve, inoltre, compilare la Parte II - « Unità locale » del presente questionario. Coloro che svolgono attività non soggette all'obbligo di iscrizione nel Registro delle Ditte della Camera di Commercio (studi legali, medici, notari, ecc.; Pubblica Amministrazione, Enti pubblici, associazioni, ecc.) devono compilare soltanto la Parte II - « Unità locale » del presente questionario.

Sezione I - NOTIZIE GENERALI

1 DIFFUSIONE TERRITORIALE DELL'IMPRESA

1.1 L'impresa, oltre all'unità locale censita con il presente questionario, gestisce altre unità locali? 1 sì 2 no

1.2 In caso affermativo specificare:

a) nello stesso Comune in cui è situata la sede dell'impresa 1

b) in altri Comuni della stessa Provincia sede dell'impresa 2

c) in altri Comuni della stessa Regione sede dell'impresa 3

d) in Comuni fuori della Regione sede dell'impresa 4

2 FORMA GIURIDICA

2.1 Impresa individuale 01

2.2 Società di fatto 02

2.3 Società in nome collettivo 03

2.4 Società per azioni 04

2.5 Società in accomandita 05

2.6 Società a responsabilità limitata 06

2.7 Società cooperativa 07

2.8 Azienda autonoma 08

2.9 Azienda municipalizzata 09

2.10 Altra forma (specificare) 10

3 CLASSIFICAZIONE DELL'IMPRESA

3.1 Attività esclusiva o principale:

_____ A cura del rilevatore

3.2 Altre attività:

_____ Riservato ISTAT

4 ALTRE NOTIZIE

4.1 L'impresa nell'ambito delle proprie attività, ha rapporti diretti e sistematici con l'estero per:

a) importazioni ed esportazioni 1

b) solo importazioni 2

c) solo esportazioni 3

4.2 Tipo di produzione

a) in serie:

— con lavorazione non completamente meccanizzata 1

— con lavorazione completamente meccanizzata 2

b) non in serie 3

4.3 Il titolare partecipa alle attività dell'impresa dedicandovi la propria opera manuale? 1 sì 2 no

4.4 Se l'impresa è iscritta nell'albo delle imprese artigiane indicare il numero di iscrizione _____

DICHIARO CHE I DATI E LE NOTIZIE CONTENUTI NEL PRESENTE QUESTIONARIO RISPONDONO A VERITA'

FIRMA DELL'IMPRENDITORE (o chi per esso)

Data 1981

Sezione II - ELENCO DELLE UNITA' LOCALI GESTITE DALL'IMPRESA

Devono essere elencate tutte le unità locali operative e amministrative gestite dall'impresa, esistenti nel territorio dello Stato.

Ai fini del censimento:

a) per unità locale « operativa » si intende ogni singola unità nella quale si attua la produzione o la vendita di beni o la prestazione di servizi;

b) per unità locale « amministrativa » si intende la sede centrale dell'impresa o altro ufficio direttivo, tecnico o amministrativo, sempreché tali unità siano fisicamente o funzionalmente distinte dalle unità locali operative.

TIPO DELLE UNITA LOCALI ED EVENTUALE DENOMINAZIONE	INDIRIZZO DELL'UNITA' LOCALE			LAVORAZIONE O ATTIVITA' ESERCITATA NELL'UNITA' LOCALE (1)	ADDETTI (2)	RISERVATO ISTAT	
	Comune	Provincia	Via, piazza - N. (o località) (scrivere stampatello)			7	8
1	2	3	4	5	6	7	8
A - UNITA' LOCALI OPERATIVE							
1.							
2.							
3.							
4.							
5.							
6.							
7.							
8.							
9.							
B - UNITA' LOCALI AMMINISTRATIVE							
a) Sede centrale							
b) Uffici direttivi, tecnici, amministrativi							
1.							
2.							
3.							
TOTALE ADDETTI							

QUALORA LO SPAZIO NON SIA SUFFICIENTE COMPILARE E ALLEGARE UN PROSPETTO ANALOGO

(1) Indicare per ciascuna unità locale « operativa » l'attività esclusiva o principale esercitata usando i termini tecnici ritenuti più appropriati. Per le unità locali « amministrative » deve essere indicata l'attività esclusiva o principale dell'impresa riportata al punto 3.1 della Parte I del presente questionario. — (2) Comprendere tutti gli addetti di ciascuna unità locale elencata e cioè: imprenditori, titolari, gerenti, liberi professionisti, soci di cooperativa, familiari coadiuvanti, dirigenti, direttivi, altri impiegati, operai, apprendisti, ecc. Gli addetti indicati per ciascuna unità locale devono coincidere con il totale degli addetti al quadro 5 della Parte II (Unità locale) del corrispondente questionario di censimento.

RISERVATO ISTAT	
Provincia	Altra attività
Comune	Rapporti con l'estero
Sez. di censimento	Tipo di produzione
N. questionario	Partecipazione del titolare
Forma giuridica	Carattere artigiano
Attività esclusiva o principale	Diffusione territoriale
Altra attività	N. unità locali
Altra attività	N. addetti

A	NUMERO DI CODICE
Comune	
Provincia	

B	SEZIONE DI CENSIMENTO
N.	

C	NUMERO D'ORDINE DEL QUESTIONARIO
	Definitivo

Parte II - UNITA' LOCALE

Deve essere compilata da ogni « Unità locale » sia operativa che amministrativa. Se l'unità locale coincide con la sede d'impresa deve essere anche compilata la Parte I (Impresa) del presente questionario. In tutti gli altri casi (unità fisicamente o funzionalmente separate dalla sede di impresa) deve essere compilata soltanto la presente Parte II e le notizie indicative dei quadri D ed E della prima pagina. Per le attività non soggette all'obbligo di iscrizione anagrafica nel Registro delle Ditte della Camera di Commercio (studi legali, medici, notari, ecc.; Pubblica Amministrazione, Enti pubblici, associazioni, ecc.) deve essere compilata soltanto la presente Parte II.

LE SEZIONI I - II - III - IV DEVONO ESSERE COMPILATE DA TUTTE LE UNITA' LOCALI

Sezione I - NOTIZIE GENERALI	<p>1 TIPO DI UNITA' LOCALE</p> <p>1.1 Unità locale operativa . . . 1 <input type="checkbox"/></p> <p>(ogni singola unità nella quale si attua la produzione o la vendita di beni o la prestazione di servizi)</p> <p>1.2 Unità locale amministrativa</p> <p>(sede centrale dell'impresa o altro ufficio direttivo, tecnico o amministrativo, sempreché tali unità siano fisicamente o funzionalmente distinte dalle unità locali operative di cui al punto 1.1)</p> <p>a) Sede centrale 2 <input type="checkbox"/></p> <p>b) Ufficio direttivo, tecnico o amministrativo 3 <input type="checkbox"/></p>	<p>3 CLASSIFICAZIONE DELL'UNITA' LOCALE</p> <p>3.1 Attività esclusiva o principale:</p> <p>_____</p> <p>_____</p> <p>A cura del rilevatore</p> <table border="1"> <tr> <td></td> <td></td> <td></td> <td></td> </tr> </table> <p>3.2 Altre attività:</p> <p>_____</p> <p>_____</p> <p>_____</p> <p>Riservato ISTAT</p> <table border="1"> <tr> <td></td> <td></td> <td></td> <td></td> </tr> <tr> <td></td> <td></td> <td></td> <td></td> </tr> <tr> <td></td> <td></td> <td></td> <td></td> </tr> </table>																
<p>2 PRINCIPALI PRODOTTI FABBRICATI O VENDUTI O SERVIZI PRESTATI</p> <p>_____</p> <p>_____</p> <p>_____</p> <p>_____</p>	<p>4 ALTRE NOTIZIE</p> <p>4.1 Indicare la superficie complessiva coperta dell'unità locale . . . m² _____</p> <p>4.2 Se l'attività esclusiva o principale è esercitata stagionalmente, indicare il numero dei mesi N. _____</p> <p>4.3 I locali sono in proprietà? 1 <input type="checkbox"/> 2 <input type="checkbox"/></p> <p>4.4 Indicare quali dei seguenti servizi aziendali esistono:</p> <p>— bar . . . 1 <input type="checkbox"/> — spaccio 3 <input type="checkbox"/></p> <p>— mensa . . . 2 <input type="checkbox"/> — strutture ambulatoriali . . . 4 <input type="checkbox"/></p>																	

Sezione II - ADDETTI	<p>5 ADDETTI ALL'UNITA' LOCALE</p> <p>(Indicare tutto il personale occupato nell'unità locale, anche se al 26 ottobre 1981 risulta assente per servizio, ferie, malattia, sospensione dal lavoro, ecc., in base alle qualifiche previste nei contratti collettivi di lavoro dei diversi rami di attività economiche, assimilando le qualifiche particolari di ciascuna attività alle denominazioni usate nel presente prospetto. Una stessa persona non può essere indicata in due diverse categorie).</p>																																																																																			
	<table border="1"> <thead> <tr> <th></th> <th>MASCHI</th> <th>FEMMINE</th> <th>TOTALE</th> </tr> <tr> <th></th> <th>1</th> <th>2</th> <th></th> </tr> </thead> <tbody> <tr> <td>5.1 Imprenditori, titolari, gerenti, liberi professionisti, ecc. 01</td> <td></td> <td></td> <td></td> </tr> <tr> <td>5.2 Soci di cooperativa 02</td> <td></td> <td></td> <td></td> </tr> <tr> <td>5.3 Familiari coadiuvanti 03</td> <td></td> <td></td> <td></td> </tr> <tr> <td>5.4 Dirigenti 04</td> <td></td> <td></td> <td></td> </tr> <tr> <td>5.5 Direttivi, ricercatori e tecnici laureati 05</td> <td></td> <td></td> <td></td> </tr> <tr> <td>5.6 Altri impiegati 06</td> <td></td> <td></td> <td></td> </tr> <tr> <td>5.7 Categorie speciali (intermedi) 07</td> <td></td> <td></td> <td></td> </tr> <tr> <td>TOTALE a riportare</td> <td></td> <td></td> <td></td> </tr> </tbody> </table> <table border="1"> <thead> <tr> <th></th> <th>MASCHI</th> <th>FEMMINE</th> <th>TOTALE</th> </tr> <tr> <th></th> <th>1</th> <th>2</th> <th></th> </tr> </thead> <tbody> <tr> <td>Riporto</td> <td></td> <td></td> <td></td> </tr> <tr> <td>5.8 Capi operai 08</td> <td></td> <td></td> <td></td> </tr> <tr> <td>5.9 Operai specializzati 09</td> <td></td> <td></td> <td></td> </tr> <tr> <td>5.10 Operai qualificati 10</td> <td></td> <td></td> <td></td> </tr> <tr> <td>5.11 Operai comuni 11</td> <td></td> <td></td> <td></td> </tr> <tr> <td>5.12 Apprendisti 12</td> <td></td> <td></td> <td></td> </tr> <tr> <td>5.13 Altro personale 13</td> <td></td> <td></td> <td></td> </tr> <tr> <td>TOTALE ADDETTI 14</td> <td></td> <td></td> <td></td> </tr> <tr> <td>Di cui a tempo parziale 15</td> <td></td> <td></td> <td></td> </tr> </tbody> </table>		MASCHI	FEMMINE	TOTALE		1	2		5.1 Imprenditori, titolari, gerenti, liberi professionisti, ecc. 01				5.2 Soci di cooperativa 02				5.3 Familiari coadiuvanti 03				5.4 Dirigenti 04				5.5 Direttivi, ricercatori e tecnici laureati 05				5.6 Altri impiegati 06				5.7 Categorie speciali (intermedi) 07				TOTALE a riportare					MASCHI	FEMMINE	TOTALE		1	2		Riporto				5.8 Capi operai 08				5.9 Operai specializzati 09				5.10 Operai qualificati 10				5.11 Operai comuni 11				5.12 Apprendisti 12				5.13 Altro personale 13				TOTALE ADDETTI 14				Di cui a tempo parziale 15		
	MASCHI	FEMMINE	TOTALE																																																																																	
	1	2																																																																																		
5.1 Imprenditori, titolari, gerenti, liberi professionisti, ecc. 01																																																																																				
5.2 Soci di cooperativa 02																																																																																				
5.3 Familiari coadiuvanti 03																																																																																				
5.4 Dirigenti 04																																																																																				
5.5 Direttivi, ricercatori e tecnici laureati 05																																																																																				
5.6 Altri impiegati 06																																																																																				
5.7 Categorie speciali (intermedi) 07																																																																																				
TOTALE a riportare																																																																																				
	MASCHI	FEMMINE	TOTALE																																																																																	
	1	2																																																																																		
Riporto																																																																																				
5.8 Capi operai 08																																																																																				
5.9 Operai specializzati 09																																																																																				
5.10 Operai qualificati 10																																																																																				
5.11 Operai comuni 11																																																																																				
5.12 Apprendisti 12																																																																																				
5.13 Altro personale 13																																																																																				
TOTALE ADDETTI 14																																																																																				
Di cui a tempo parziale 15																																																																																				

AVVERTENZE PER LA COMPILAZIONE DEL QUESTIONARIO

TUTTE LE NOTIZIE DEL PRESENTE QUESTIONARIO
DEVONO ESSERE RIFERITE ALLA DATA DEL 26 OTTOBRE 1981

- 1) Sono soggette al Censimento — e quindi devono compilare il presente questionario — tutte le imprese e le unità locali che esercitano la propria attività nei settori dell'industria (estrattiva, manifatturiera, dell'edilizia e installazione di impianti; dell'energia e acque), commercio, alberghi e pubblici esercizi, trasporti e comunicazioni, credito e assicurazione, servizi (compresa la Pubblica Amministrazione) e artigianato, nonché quelle che esplicano la silvicoltura, la pesca e le attività di trasformazione annesse ad aziende agricole o svolte in forma associata.
- 2) Ai fini del Censimento:
 - Per **impresa** s'intende l'organizzazione di un'attività economica esercitata con carattere professionale al fine della produzione o dello scambio di beni o di servizi.
 - Per **unità locale** s'intende l'impianto (o corpo di impianti) situato in un dato luogo e variamente denominato (stabilimento, laboratorio, miniera, bottega, negozio, studio professionale, ufficio e simili) in cui viene effettuata la produzione o la distribuzione di beni o la prestazione di servizi. Costituiscono unità locali anche la sede centrale dell'impresa nonché gli uffici direttivi, tecnici e amministrativi, sempre che tali unità siano fisicamente o funzionalmente distinte dalle unità locali indicate nel comma precedente.
- 3) I quadri relativi alle « NOTIZIE INDICATIVE DELL'IMPRESA » ed alle « NOTIZIE INDICATIVE DELL'UNITÀ LOCALE » devono essere sempre compilati.
 - Nel riquadro D (notizie indicative dell'impresa) tutti coloro che sono soggetti all'obbligo di iscrizione nel Registro delle Ditte della Camera di Commercio per l'attività principale svolta, sono tenuti ad indicare il numero di iscrizione nel Registro delle Ditte della Camera di Commercio di appartenenza.
 - Gli artigiani sono tenuti ad indicare al punto 4.4 della Parte I (Impresa) anche il numero di iscrizione nell'Albo delle Imprese Artigiane.
 - È da rilevare che non devono essere in alcun modo indicati altri numeri di iscrizione in Albi, Ruoli o Elenchi tenuti dalla Camera di Commercio.
 - In particolare, i commercianti non dovranno mai riportare il numero di iscrizione nel Registro Esercenti il Commercio, ovvero nell'Albo dei Commercianti all'ingrosso di prodotti ortofrutticoli, carni ed ittici, mentre gli ausiliari del commercio non dovranno mai riportare il numero di iscrizione nel Ruolo degli agenti di assicurazione, nell'Elenco degli spedizionieri, nel Ruolo degli agenti di affari in mediazione, nel Ruolo degli agenti marittimi raccomandati, nel Ruolo dei mediatori marittimi e simili.
 - Nel riquadro E (notizie indicative dell'unità locale), nel caso di unità gestite da imprese aventi sede nella provincia, si deve riportare il numero di iscrizione nel Registro delle Ditte, indicato nel riquadro D.
 - Nel caso di unità locali gestite da imprese con sede in altre provincie si deve indicare il numero di iscrizione nel Registro delle Ditte della Camera di Commercio della provincia in cui è ubicata l'unità locale censita con il presente questionario e non deve essere indicato alcun numero di iscrizione nel Registro delle Ditte, nel riquadro D.
- 4) La Parte I — « IMPRESA » del presente questionario deve essere compilata soltanto da ogni « sede centrale d'impresa » sia che essa coincida con una unità locale operativa, sia che risulti fisicamente o funzionalmente a sé stante. Ogni sede centrale d'impresa deve altresì compilare la Parte II « Unità Locale » del presente questionario. Coloro che svolgono attività non soggette all'obbligo di iscrizione nel Registro delle ditte della Camera di Commercio (studi legali, notari, medici, ecc.; Pubblica Amministrazione, Enti Pubblici, associazioni, ecc.) devono compilare soltanto la Parte II « Unità Locale » del presente questionario.
- 5) La Parte II — « UNITÀ LOCALE » del presente questionario deve essere compilata da ogni « Unità Locale » sia essa operativa o amministrativa. Se l'unità locale in questione coincide con la sede dell'impresa deve essere compilata anche la Parte I — « IMPRESA » del questionario. In tutti gli altri casi (unità fisicamente o funzionalmente separate dalla sede d'impresa), deve essere compilata soltanto la Parte II e le notizie indicative dei quadri D ed E della prima pagina. Per le attività non soggette all'obbligo

di iscrizione anagrafica nel Registro delle Ditte della Camera di Commercio, deve essere compilata soltanto la Parte II - « Unità Locale ». In particolare ai fini della esatta compilazione della Parte II - « Unità Locale » del questionario, è da tener presente quanto segue:

- a) Sez. II: quadro 5 — Addetti all'unità locale.
 - Imprenditori, titolari, liberi professionisti, gerenti, ecc.:** indicare, per le imprese individuali, il titolare sempre che partecipi direttamente alla gestione; per le società, la persona o le persone che risultano consiglieri delegati e simili. Per gli Enti Pubblici indicare la persona responsabile della gestione dell'ente.
 - Soci di Cooperativa:** indicare solo i soci di cooperativa che assumono la figura di lavoratori in proprio.
 - Dirigenti:** indicare i lavoratori che ricoprono un ruolo caratterizzato da un elevato grado di professionalità, autonomia e potere decisionale e sono preposti alla direzione di un ente o organismo pubblico o di sue ripartizioni, di una azienda o di un settore o servizio di particolare rilevanza, ed esplicano le loro funzioni al fine di promuovere, coordinare e gestire la realizzazione degli obiettivi dell'impresa o dell'ente. In particolare, per le amministrazioni pubbliche, vanno qui comprese le qualifiche dirigenziali previste dal D.P.R. 30 giugno 1972, n. 748 per ciò che riguarda i dipendenti delle amministrazioni statali, nonché le qualifiche equivalenti presso tutte le altre amministrazioni, siano esse a carattere centrale o locale.
 - Direttivi ed altri impiegati:** indicare i lavoratori che svolgono nel campo tecnico-amministrativo, con diverso grado di responsabilità, discrezionalità di poteri e autonomia, funzioni direttive nell'ambito di un servizio o di un ufficio, o che collaborano, a volte, con adeguata autonomia operativa o nei limiti di principi o procedure, allo svolgimento dell'attività compresa nel campo in cui operano, o che svolgono attività di semplice coordinamento e controllo o di mera esecuzione.
 - Categorie speciali (intermedi):** indicare i lavoratori che guidano e controllano, con apporto di adeguata competenza tecnico-pratica, gruppi di altri lavoratori operai, esercitando a volte un certo potere di iniziativa per la condotta delle lavorazioni.
 - Operai specializzati:** indicare i lavoratori che svolgono attività per la cui esecuzione si richiedono adeguate cognizioni tecnico-pratiche conseguite in istituti professionali ovvero mediante istruzione equivalente acquisite con il necessario tirocinio e che compiono, con l'apporto di particolare e personale competenza, operazioni su apparati o attrezzature complesse che presuppongono la conoscenza di specifica tecnologia.
 - Operai qualificati:** indicare i lavoratori in possesso di specifiche capacità tecnico-pratiche, acquisite con adeguato tirocinio o preparazione in scuole professionali, che sanno eseguire con perizia il lavoro ad essi affidato, risultando comunque classificati ad un livello inferiore a quello dell'operaio specializzato.
 - Operai comuni (compresi i manovali):** indicare tutti gli altri operai non compresi nelle due voci precedenti.
 - Apprendisti:** indicare i lavoratori che, nell'ambito della normativa ufficiale, sono impiegati nell'impresa al fine di effettuare l'addestramento necessario per conseguire una specifica qualificazione fornendo nel contempo la propria opera nell'impresa medesima.
 - Altro personale:** indicare tutti gli altri lavoratori non compresi nelle categorie precedenti o che attendono alla semplice sorveglianza o custodia.
- b) Sez. IV: punto 7.1 — Per **impianto fisso centralizzato** di riscaldamento e condizionamento si intende l'impianto con circolazione di acqua o di aria adibito ad uso non esclusivo dell'unità locale. Per **impianto fisso autonomo** si intende l'impianto adibito ad uso esclusivo dell'unità locale.
- c) Sez. VI: punti 11.4 a) e 11.4 d) — Per **superficie complessiva di vendita (o somministrazione)** si intende l'area destinata alle vendite (o somministrazione) ivi compresa quella occupata da banchi, scaffalature e simili. Non costituisce superficie di vendita quella destinata a magazzini, a depositi, a locali di lavorazione, agli uffici ed ai servizi. L'assegnazione della superficie di vendita (punto 11.4 a) per singole specializzazioni esercitate deve essere effettuata in proporzione al presumibile volume delle vendite.

OBBLIGHI DI DENUNCIA E SEGRETEZZA DEI DATI FORNITI COL PRESENTE QUESTIONARIO

L'obbligo di fornire le notizie richieste con il presente questionario è stabilito dall'art. 7 della legge 18 dicembre 1980, n. 864. Coloro che non forniscono le notizie richieste, ovvero le forniscono scientemente errate o incomplete, sono passibili, ai sensi dell'art. 18 R.D.L. 27 maggio 1929, n. 1265, convertito nella legge 21 dicembre 1929, n. 2238, con le modifiche di cui all'art. 3 della legge 12 luglio 1961, n. 603, di una sanzione amministrativa fino a lire 80.000 che, in caso di recidiva, può essere aumentata fino a lire 800.000, senza pregiudizio delle sanzioni fissate dal codice penale. L'art. 19 del citato Decreto-Legge n. 1285/1929 e successive modifiche stabilisce inoltre: « Le notizie che si raccolgono in occasione di inchieste ordinate dall'Istituto centrale di statistica, direttamente o a mezzo di Enti delegati, sono vincolate al più scrupoloso segreto d'ufficio e non possono essere rese note, per nessun titolo, se non in forma collettiva, in modo che non se ne possa fare alcun riferimento individuale ». Coloro che, per ragioni del proprio ufficio, essendo venuti a conoscenza di notizie di carattere personale, le comunicano ad altri o se ne servano per scopi privati, sono passibili di una sanzione amministrativa fino a lire 120.000 elevabile, in caso di recidiva, fino a lire 800.000, senza pregiudizio delle pene in cui fossero incorsi per reati previsti dal codice penale.

FIRMA DEL RILEVATORE



ISTITUTO CENTRALE DI STATISTICA

6° CENSIMENTO GENERALE DELL'INDUSTRIA, DEL COMMERCIO, DEI SERVIZI E DELL'ARTIGIANATO

26 ottobre 1981
(Legge 18 dicembre 1980, n. 864)

Mod. ISTAT CIC/2

A		NUMERO DI CODICE
Comune		
Provincia		
B SEZIONE DI CENSIMENTO		
N.		

C		NUMERO D'ORDINE DEL QUESTIONARIO
		Provvisorio
		Definitivo

QUESTIONARIO PER IL COMMERCIO AMBULANTE

Per i quesiti seguiti da quadratino barrare così la risposta che fa al caso; per gli altri quesiti scrivere stampatello.

Il presente questionario deve essere compilato per ogni esercizio di commercio ambulante, sia a posteggio fisso che mobile, purché il titolare eserciti tale commercio come attività esclusiva o prevalente.
 Non sono da comprendere gli esercizi il cui titolare: a) gestisce contemporaneamente un negozio o una azienda artigiana; b) vende direttamente la produzione propria in forma ambulante; c) esercita tale attività occasionalmente o in determinati periodi stagionali.
 NON SONO CONSIDERATI VENDITORI AMBULANTI, E PERTANTO SONO TENUTI A COMPILARE IL MOD. ISTAT CIC/1, COLORE CHE VENDONO NEI MERCATI ALL'INGROSSO O SU BANCHI FISSI DI MERCATI AL MINUTO COPERTI, OVVERO IN CHIOSCHI, BARACCHE E SIMILI, FISSATI STABILMENTE AL SUOLO.

SEZIONE I - NOTIZIE GENERALI							
1	PRINCIPALI PRODOTTI VENDUTI	3	ATTIVITA' ECONOMICA (ESCLUSIVA O PRINCIPALE) (in caso di vendita mista tenere conto dell'attività principale)				
 <table border="1"><tr><td></td><td></td><td></td><td></td></tr></table>				
2	TIPO DEL POSTEGGIO FISSO 1 <input type="checkbox"/> MOBILE 2 <input type="checkbox"/>	4	INDICARE SE L'ESERCIZIO DEL COMMERCIO AMBULANTE VIENE SVOLTO NEL TERRITORIO di un solo Comune 1 <input type="checkbox"/> di più Comuni 2 <input type="checkbox"/>				

TITOLARE (cognome e nome)	A	NUMERO DI CODICE
Comune di residenza	Comune	
Indirizzo N. (via, piazza, località)	Provincia	
	B	SEZIONE DI CENSIMENTO
		N.
	C	NUMERO D'ORDINE DEL QUESTIONARIO
		Definitivo
DICHIARO CHE I DATI E LE NOTIZIE CONTENUTI NEL PRESENTE QUESTIONARIO RISPONDONO A VERITA'		
DATA, 1981	FIRMA DEL RILEVATORE	FIRMA DEL TITOLARE (o chi per esso)

TAGLIANDO DA CONSEGNARSI AL CENSITO

COMUNE E DATA DELLA COMPILAZIONE DEL QUESTIONARIO

Comune

Data

N.B. Il presente tagliando serve a comprovare l'effettuata compilazione del questionario e deve, pertanto, essere conservato fino al 31 gennaio 1982.

SEZIONE II - ADDETTI E MEZZI DI TRASPORTO

5 ADDETTI

Indicare il personale addetto all'esercizio alla data del 26 ottobre 1981

5.1 Titolare	1
5.2 Familiari coadiuvanti	2
5.3 Altro personale	3
Totale	4

Maschi		Femmine	Totale
1	2		

6 MEZZI DI TRASPORTO

Indicare i mezzi di trasporto in dotazione all'esercizio alla data del 26 ottobre 1981

6.1 Motoveicoli (1)	1
6.2 Autovetture (2)	2
6.3 Autocarri	3
- fino a 10 quintali di portata utile (3)	4
- da 11 a 30 quintali di portata utile	5
- da 31 a 70 quintali di portata utile	6
6.4 Altri mezzi di trasporto	7

Numero

- (1) Motoveicoli, motocarrozzette, motoleggere, motoveicoli per uso speciale (escluse le biciclette a motore).
- (2) Compresa le autovetture per il trasporto promiscuo con portata utile non superiore a 5 quintali.
- (3) Compresa le autovetture per il trasporto promiscuo con portata utile superiore a 5 quintali.

IL TE MONCALIERI - Lett. ord. n. 3737 del 19-2-81 (c. 1.000.000)

OBBLIGHI DI DENUNCIA E SEGRETEZZA DEI DATI FORNITI COL PRESENTE QUESTIONARIO

L'obbligo di fornire le notizie richieste con il presente questionario è stabilito dall'art.7 della legge 18 dicembre 1980, n. 864. Coloro che non forniscono le notizie richieste, ovvero le forniscono scientemente errate o incomplete, sono passibili, ai sensi dell'art. 18 del R.D.L. 27 maggio 1929, n. 1235, convertito nella legge 21 dicembre 1929, n. 2238, con le modifiche di cui all'art. 3 della legge 12 luglio 1961, n. 603, di una sanzione amministrativa fino a lire 80.000 che, in caso di recidiva, può essere aumentata fino a lire 800.000, senza pregiudizio delle sanzioni fissate dal codice penale. L'art. 19 del citato Decreto-Legge n. 1285/1929 e successive modifiche stabilisce inoltre: « Le notizie che si raccolgono in occasione di inchieste ordinate dall'Istituto centrale di statistica, direttamente o a mezzo di Enti delegati, sono vincolate al più scrupoloso segreto d'ufficio e non possono essere rese note, per nessun titolo, se non in forma collettiva, in modo che non se ne possa fare alcun riferimento individuale ». Coloro che, per ragioni del proprio ufficio, essendo venuti a conoscenza di notizie di carattere personale, le comunicano ad altri o se ne servono per scopi privati, sono passibili di una sanzione amministrativa fino a lire 120.000 elevabile, in caso di recidiva, fino a lire 800.000, senza pregiudizio delle pene in cui fossero incorsi per reati previsti dal codice penale.