

ISTITUTO CENTRALE DI STATISTICA

5° CENSIMENTO GENERALE DELL'INDUSTRIA E DEL COMMERCIO

25 OTTOBRE 1971

VOLUME II

DATI SULLE CARATTERISTICHE STRUTTURALI  
DELLE IMPRESE E DELLE UNITÀ LOCALI

SARDEGNA



ROMA - 1975

ISTITUTO CENTRALE DI STATISTICA

5° CENSIMENTO GENERALE DELL'INDUSTRIA E DEL COMMERCIO

25 OTTOBRE 1971

VOLUME II

DATI SULLE CARATTERISTICHE STRUTTURALI  
DELLE IMPRESE E DELLE UNITÀ LOCALI

SARDEGNA



ROMA - 1975

1175

## I N D I C E

	Pag.	V
AVVERTENZE . . . . .	V	
Tavola 1 - Imprese, unità locali e addetti per ramo, classe e sottoclasse di attività economica »	2	
» 2 - Imprese per forma giuridica e relativi addetti per ramo, classe e sottoclasse di attività economica . . . . . »	4	
» 3 - Imprese per numero di addetti e per ramo, classe e sottoclasse di attività economica		
A - Totale . . . . . »	8	
B - Imprese individuali . . . . . »	12	
C - Società ed Enti. . . . . »	16	
» 4 - Imprese per numero di unità locali e per ramo, classe e sottoclasse di attività economica . . . . . »	20	
» 5 - Imprese per diffusione territoriale e per ramo, classe e sottoclasse di attività economica . . . . . »	24	
» 6 - Unità locali per tipo e per ramo, classe e sottoclasse di attività economica . . . . »	26	
» 7 - Unità locali per numero di addetti e per ramo, classe, sottoclasse e categoria di attività economica. . . . . »	28	
» 8 - Unità locali operative con e senza forza motrice per ramo, classe e sottoclasse di attività economica. . . . . »	46	
» 9 - Unità locali operative con forza motrice, per tipo di motori e per ramo, classe e sottoclasse di attività economica . . . . . »	47	
» 10 - Unità locali operative per potenza utilizzabile e per ramo, classe e sottoclasse di attività economica. . . . . »	48	
» 11 - Addetti alle unità locali per categoria posizionale, sesso e per ramo, classe e sottoclasse di attività economica . . . . . »	49	
» 12 - Mezzi di trasporto terrestri in dotazione alle unità locali per tipo e per ramo, classe e sottoclasse di attività economica . . . . . »	53	
» 13 - Personale dipendente occupato nel 1970 per mese e per ramo, classe e sottoclasse di attività economica . . . . . »	55	
» 14 - Ore di lavoro prestate dal personale operaio nel 1970 per mese e per ramo, classe e sottoclasse di attività economica . . . . . »	59	
» 15 - Spese per il personale dipendente nel 1970 per titolo di spesa, gruppo posizionale del personale e per ramo, classe e sottoclasse di attività economica . . . . . »	61	

## ALLEGATI

Tabella di ragguglio tra la classificazione delle attività economiche adottata per il censimento del 1971 e la classificazione del 1961 . . . . . »	64
Classificazione di determinate qualifiche professionali relative a particolari settori di attività economica . . . . . »	66



## AVVERTENZE

Il 5° Censimento generale dell'industria e del commercio è stato effettuato con riferimento alla data del 25 ottobre 1971, in attuazione della legge 31 gennaio 1969, n. 14, e del relativo regolamento di esecuzione (D.P.R. del 23 ottobre 1971, n. 895).

Il piano di rilevazione del censimento e di elaborazione dei dati è stato predisposto sulla base delle proposte formulate da un'apposita Commissione di studio istituita presso l'Istituto Centrale di Statistica (1).

Nelle avvertenze che seguono sono illustrati i caratteri ai quali si riferiscono i dati riportati nel presente fascicolo allo scopo di assicurare una esatta interpretazione dei dati stessi.

Per una conoscenza più completa delle modalità tecniche seguite per l'esecuzione del censimento vedasi il fascicolo dell'Istituto Centrale di Statistica « 11° Censimento della popolazione - 5° Censimento industriale e commerciale, 24-25 ottobre 1971 - Disposizioni ed istruzioni per gli organi periferici », Roma, 1971.

**1. Riferimento dei dati.** — I dati riportati nel presente fascicolo fanno riferimento alla data del 25 ottobre 1971, ad eccezione di quelli concernenti il personale dipendente occupato nei singoli mesi (tav. 13), le ore di lavoro prestate dal personale operaio (tav. 14) e le spese per il personale dipendente (tav. 15), i quali si riferiscono, invece, all'anno 1970. Alla data del 25 ottobre 1971 fanno riferimento, altresì, la denominazione e le circoscrizioni territoriali delle Regioni.

**2. Classificazione delle attività economiche.** — La classificazione delle attività economiche utilizzata per il censimento è quella predisposta dall'Istituto Centrale di Statistica e adottata nelle statistiche ufficiali italiane (2). Detta classificazione si articola in dieci rami suddivisi in classi, alcune delle quali sono distinte in sottoclassi. Sia le classi che le sottoclassi sono ulteriormente articolate in categorie, le quali ultime costituiscono le componenti elementari della classificazione (3).

Tale classificazione, ottenuta dalla revisione e dal perfezionamento di quella utilizzata per la pubblicazione dei risultati del 4° Censimento generale dell'industria e del commercio (16 ottobre 1961) non si discosta sostanzialmente da quest'ultima, pur presentando numerose variazioni specie a livello di categoria. Al fine di permettere il corretto confronto dei dati del censimento del 1971 con quelli del censimento del 1961 è riportata, in allegato, la tabella di ragguglio tra le classificazioni adottate nei due censimenti, con riferimento ai numeri di codice delle categorie.

---

(1) In tale Commissione erano rappresentati le seguenti Amministrazioni ed Enti: Ministero dell'Industria, del Commercio e dell'Artigianato; Ministero del Bilancio e della Programmazione Economica; Ministero del Lavoro e della Previdenza Sociale; Ministero dell'Agricoltura e delle Foreste; Assessorati dell'Industria e del Commercio delle Regioni a statuto speciale; Unione Italiana delle Camere di Commercio, Industria, Artigianato ed Agricoltura; Camere di Commercio, Industria, Artigianato ed Agricoltura; Uffici di Statistica dei Comuni capoluoghi; Confederazione Generale dell'Industria Italiana; Confederazione Generale Italiana del Commercio e del Turismo; Confederazione Generale Italiana dell'Artigianato; Associazione Sindacale Intersind; Confederazione Generale Italiana del Lavoro; Confederazione Italiana Sindacati Lavoratori; Unione Italiana del Lavoro; Docenti universitari.

(2) ISTAT, Classificazione delle attività economiche, Metodi e norme, Serie C, n. 5, Roma, gennaio 1971.

(3) Il grande numero (581) di categorie, nelle quali si articola la classificazione utilizzata per il censimento, permette a questa di conformarsi, con gli opportuni adattamenti, alle corrispondenti classificazioni raccomandate dalle competenti Organizzazioni internazionali (Cfr. C.I.T.I.: Classification internationale type, par industrie, de toutes les branches d'activité économique - Etudes statistiques - Série M, n. 4, Rev. 2, Bureau de Statistique des Nations Unies, New York, 1969. NACE: Nomenclature générale des activités économiques dans les Communautés européennes 1970, Office Statistique des Communautés européennes, Luxembourg).

**3. Campo di rilevazione.** — Hanno formato oggetto del censimento tutte le imprese e le relative unità locali di qualsiasi ampiezza e da chiunque gestite — comprese quelle a carattere artigiano — esercitanti:

a) le attività del ramo 1 (Agricoltura, foreste, caccia e pesca) limitatamente alle seguenti classi e categorie:

- classe 1.03 — Foreste (limitatamente alla categoria 1.03.02 - Aziende di utilizzazione del bosco)
- classe 1.05 — Pesca
- classe 1.06 — Attività connesse con l'agricoltura;

b) tutte le attività comprese nei rami: 2 (Industrie estrattive), 3 (Industrie manifatturiere), 4 (Industrie delle costruzioni e della installazione di impianti), 5 (Produzione e distribuzione di energia elettrica, di vapore, di acqua calda e di gas - Raccolta e distribuzione di acqua), 6 (Commercio) (1), 7 (Trasporti e comunicazioni), 8 (Credito, assicurazione, imprese finanziarie di controllo e gestioni esattoriali);

c) le attività del ramo 9 (Servizi), limitatamente alle seguenti classi, sottoclassi e categorie:

- classe 9.01 — Servizi per l'igiene e la pulizia
- classe 9.02 — Servizi dello spettacolo e ricreativi (limitatamente alle categorie: 9.02.01 - Distribuzione di films; 9.02.02 - Trasmissioni radiofoniche e televisive; 9.02.03 - Esercizio di sale cinematografiche; 9.02.04 - Servizi dello spettacolo; 9.02.05 - Stabilimenti balneari marittimi, lacuali e fluviali; 9.02.06 - Altri servizi dello spettacolo e ricreativi)
- classe 9.03 — Servizi sanitari
  - sottoclasse 9.03 B — Servizi sanitari privati (limitatamente alla categoria 9.03.08 - Stabilimenti idropinici e idrotermali)
- classe 9.04 — Servizi per l'istruzione e la formazione professionale e culturale (limitatamente alla categoria 9.04.05 - Scuole di guida, pilotaggio e simili)
- classe 9.05 — Servizi legali, commerciali, tecnici e artistici (limitatamente alle categorie: 9.05.03 - Studi per le ricerche di mercato e la consulenza organizzativa; 9.05.05 - Studi di analisi chimiche e merceologiche)
- classe 9.08 — Servizi vari, non altrove classificati (limitatamente alle categorie: 9.08.01 - Agenzie di pubblicità; 9.08.02 - Agenzie di informazioni per la stampa, informazioni commerciali, richieste di certificati ed agenzie affini; 9.08.03 - Gestioni di immobili; 9.08.04 - Centri meccanografici ed elettronici per conto terzi; 9.08.05 - Copisterie; 9.08.06 - Agenzie di distribuzione di libri, giornali e riviste; 9.08.07 Ricevitorie del lotto, lotterie e concorsi pronostici; 9.08.08 - Gestione di pubblici mercati).

Sono incluse nel censimento le imprese costituite all'estero, limitatamente alle sedi o rappresentanze stabili esistenti nel territorio nazionale, mentre sono escluse le unità locali situate all'estero dipendenti da imprese nazionali.

**4. Impresa (Ditta).** — Per impresa (ditta) s'intende, ai fini del censimento, un ente giuridico economico organizzato per la produzione o vendita di beni o la prestazione di servizi. Le imprese possono essere « unilocalizzate », vale a dire costituite da una sola unità locale (che coincide, pertanto, con la sede dell'impresa) o « plurilocalizzate », vale a dire costituite da due o più unità locali, delle quali una coincidente con la sede dell'impresa e l'altra (o le altre) situata o nello stesso comune o in comune diverso (della stessa provincia o anche di altra provincia).

I dati riportati nel presente fascicolo fanno riferimento a tutte le imprese ivi comprese quelle che svolgono la propria attività in forma artigianale.

In relazione alla forma giuridica le imprese sono classificate in: imprese individuali, società per azioni, cooperative, in accomandita (semplice e per azioni), a responsabilità limitata, in nome collettivo, altre (società di fatto), enti pubblici e altre forme.

In particolare, si precisa che negli « Enti pubblici » sono comprese anche le Aziende municipalizzate, nonchè altri Enti (quali ad esempio: le Associazioni con finalità economiche, gli Enti morali, ecc.) esercitanti una o più delle attività economiche che hanno formato oggetto del censimento.

Nelle « altre forme » sono compresi particolari tipi di consorzi ed altre forme associative di imprese che per la loro natura giuridica non sono classificabili nelle altre voci.

Ai fini del censimento, le imprese esercitanti il commercio ambulante sono classificate tra le imprese individuali.

(1) Per quanto riguarda il commercio ambulante, compreso nel ramo 6, è da tener presente che hanno formato oggetto del censimento soltanto gli esercizi i cui titolari esercitavano il commercio ambulante come attività esclusiva o prevalente. Non sono stati rilevati, pertanto, gli esercizi di commercio ambulante il cui titolare esercitava tale attività occasionalmente o in determinati periodi dell'anno.

**5. Diffusione territoriale delle imprese.** — Per quanto riguarda la diffusione territoriale delle imprese, sono considerate : a *diffusione comunale* tutte le imprese che hanno una sola unità locale (unilocalizzate) nonchè quelle aventi due o più unità locali (plurilocalizzate) ubicate tutte nello stesso comune sede dell'impresa ; a *diffusione provinciale* quelle che hanno unità locali in più comuni, appartenenti tutti alla medesima provincia sede dell'impresa ; a *diffusione regionale* quelle che hanno unità locali in comuni facenti parte di più provincie, comprese nella stessa regione sede dell'impresa ; a *diffusione nazionale* quelle che hanno unità locali in comuni appartenenti a provincie di regioni diverse.

Le imprese esercitanti il commercio ambulante sono considerate a diffusione comunale.

**6. Unità locale.** — Per unità locale, s'intende, ai fini del censimento, l'impianto (o corpo di impianti) situato in un dato luogo, in cui si svolgono una o più attività economiche. Per talune specifiche attività, sempre ai fini del censimento, è stata considerata come unità locale :

— per le *aziende di utilizzazione del bosco* (categoria 1.03.02), l'insieme dei luoghi di abbattimento e segagione dipendenti da una stessa impresa ed esistenti in uno stesso comune ;

— per l'*industria della pesca* (classe 1.05), il complesso delle attrezzature e degli impianti fissi nonchè dei natanti gestiti da una stessa impresa ed esistenti in uno stesso comune ;

— per le *industrie estrattive* (ramo 2), nel caso di pozzi minerari, il complesso dei pozzi compresi in un'unica concessione mineraria e situati in uno stesso comune ; nel caso di cave, il complesso delle cave facenti capo ad una stessa impresa e situate in uno stesso comune ;

— per le *costruzioni edilizie e l'installazione di impianti* (ramo 4), il complesso dei cantieri dipendenti da una stessa impresa ed impiantati in uno stesso comune ;

— per i *trasporti e le comunicazioni* (ramo 7), il complesso degli impianti, attrezzature e mezzi di trasporto gestiti da una stessa impresa in uno stesso comune ; costituiscono, tuttavia, unità locali a sé stanti i posteggi stradali e i singoli uffici postali, telegrafici e simili (1) ;

— per i *servizi di trasmissioni radiofoniche e televisive*, il complesso degli impianti, attrezzature, ecc., gestiti da una stessa impresa, o ente, e funzionanti nell'ambito di uno stesso comune.

Le unità locali sono distinte in :

*a) unità locali operative*, costituite da quelle unità dove si attua materialmente la produzione o la vendita di beni o la prestazione di servizi, cioè stabilimenti, laboratori, officine, miniere, negozi, grandi magazzini e simili.

Le unità locali operative sono distinte, a loro volta, in :

— « produttive o di esercizio », se in esse si attua la produzione o la vendita di beni o la prestazione di servizi a terzi ;

— « ausiliarie », se in esse si attua una prestazione di servizi destinata esclusivamente all'impresa (o a parte di essa) da cui le unità stesse dipendono ;

*b) unità locali amministrative*, costituite dalla sede centrale dell'impresa e dagli uffici direttivi, tecnici e amministrativi — nei quali vengono trattati gli affari inerenti la gestione dell'impresa — fisicamente o funzionalmente distinte dalle unità locali operative di cui alla precedente lettera *a*).

**7. Classificazione delle imprese e delle unità locali per attività economica.** — La classificazione delle imprese per ramo, classe e sottoclasse di attività economica è effettuata in base all'attività esercitata dall'impresa stessa e risultante dalla dichiarazione riportata nel questionario di censimento.

Nel caso di imprese esercitanti attività classificabili in rami, classi o sottoclassi differenti, tali imprese sono classificate nel ramo, classe o sottoclasse corrispondente alla attività prevalente.

La classificazione delle unità locali, per ramo, classe, sottoclasse e categoria di attività economica è effettuata, parimenti, in base al criterio dell'attività unica o prevalente svolta nelle unità locali stesse, indipendentemente dalla classificazione delle relative imprese.

Pertanto, la classificazione per attività economica delle imprese è indipendente da quella delle unità locali. Si ha coincidenza delle due classificazioni solo nel caso di imprese aventi una sola unità locale (unilocalizzate) o di imprese aventi più unità locali esercitanti tutte una attività prevalente compresa nella stessa categoria di attività economica dell'impresa.

(1) Tale criterio differisce dalla norma seguita nel 1961, allorchè per tali settori venne adottato il criterio dell'unità locale a carattere comunale. Analogamente, anche per « l'esercizio di macchine agricole » (sottoclasse 1.06 C) e per il « servizio di distribuzione stradale di carburanti e lubrificanti » (categoria 6.02.42), come unità locale sono stati considerati rispettivamente i singoli depositi di macchine agricole ed i singoli « punti di vendita » di carburanti e lubrificanti, a differenza dei criteri seguiti in occasione del censimento del 1961, allorchè per dette attività venne adottato il criterio dell'unità locale a carattere comunale.

Le unità locali operative ed ausiliarie sono classificate in base all'attività economica, unica o prevalente, in esse svolta, mentre le unità locali amministrative sono classificate in base all'attività economica, unica o prevalente, esercitata dalla relativa impresa.

**8. Classificazione delle imprese e delle unità locali per circoscrizione territoriale.** — Nella classificazione delle imprese e delle unità locali per circoscrizione territoriale, occorre precisare che mentre le imprese sono sempre classificate nella regione in cui sono ubicate, per quanto concerne le unità locali e gli addetti, la loro classificazione territoriale varia a seconda che le stesse siano considerate in rapporto all'impresa da cui dipendono o indipendentemente da esse.

Pertanto, nelle tavole in cui si riportano i dati relativi alle imprese, nella regione sede dell'impresa risultano classificate tutte le unità locali (con i relativi addetti) dipendenti dall'impresa stessa, anche se territorialmente le unità locali sono ubicate in regioni diverse.

Nelle tavole, invece, in cui si riportano i dati concernenti le unità locali, ciascuna unità locale (con i relativi addetti) è stata classificata nella regione in cui è effettivamente situata.

**9. Addetti alle imprese e alle unità locali.** — Sono rappresentati dalle persone, indipendenti e dipendenti, occupate alla data del 25 ottobre 1971 nelle unità stesse, anche se temporaneamente assenti per servizio, ferie, malattia, sospensione dal lavoro, ecc..

Gli addetti alle unità locali riguardano le seguenti categorie posizionali:

— *Imprenditori, titolari, gerenti, ecc.* — Titolari dell'impresa purchè partecipino direttamente alla gestione e non si servano di un gestore, di un coadiutore o di altra persona diversamente denominata. Nel caso di società sono la persona o le persone fisiche che risultano tali dagli atti amministrativi della società stessa (amministratore unico, consigliere delegato, ecc.).

— *Soci di cooperativa* — Soci di cooperative di produzione e lavoro, i quali come corrispettivo dell'opera prestata non percepiscono una remunerazione regolata da contratti di lavoro, bensì un compenso proporzionato alla prestazione, nonchè una quota parte degli utili dell'impresa.

In tale categoria sono compresi, pertanto, solo i soci di cooperativa che assumono la figura di lavoratori in proprio. Qualora, invece, i soci di cooperativa assumono la figura di lavoratori dipendenti, essi sono compresi nell'appropriata categoria di lavoratori dipendenti (operai specializzati, operai qualificati, operai comuni, ecc.).

— *Familiari coadiuvanti* — Coloro che, essendo parenti o affini di un titolare d'impresa e con esso generalmente coabitanti, prestano lavoro nell'impresa senza corrispettivo di una prefissata retribuzione contrattuale.

— *Dirigenti* — Coloro che esercitano, contro retribuzione, funzioni direttive (tecniche o amministrative) o di rappresentanza dell'impresa.

— *Impiegati* — Sono considerati impiegati:

a) di concetto con funzioni direttive (categoria I), coloro che esercitano, contro retribuzione, una funzione direttiva ma senza il carattere di responsabilità e di autonomia, inerente alle funzioni di dirigente. Tale personale, in genere, nei contratti collettivi di lavoro è indicato come personale impiegatizio con mansioni direttive o di I categoria o di categoria A;

b) di concetto senza funzioni direttive (categoria II), coloro che esercitano, contro retribuzione, una funzione di concetto (tecnica o amministrativa). Tale personale, in genere, nei contratti collettivi di lavoro è indicato come personale di concetto o di II categoria o di categoria B;

c) d'ordine (categorie III, IV, V), coloro che esercitano, contro retribuzione, una funzione esecutiva. Tale personale, in genere, nei contratti collettivi di lavoro è indicato come personale esecutivo o di III, IV, V categoria o di categoria C.

— *Categorie speciali* — Lavoratori (intermedi, ecc.) il cui rapporto di lavoro è regolato dagli accordi interconfederali del 30 marzo e del 23 maggio 1946, del 27 ottobre 1947 e dalle particolari successive regolamentazioni dei contratti di categoria, e che godono del trattamento previsto dal R.D.L. 13 novembre 1924, n. 1825 (capotreno di laminazione, contromaestro, maestro di più forni di riscaldamento, assistente tessile, caposquadra, sollecitatore semplice, marcatempo, ecc.).

— *Operai specializzati* — Coloro che, contro retribuzione, eseguono lavorazioni per l'esecuzione delle quali sono necessari conoscenza specifica del mestiere, capacità tecnico-pratica ed esperienza.

— *Operai qualificati* — Coloro che, contro retribuzione, eseguono lavorazioni per la cui esecuzione è richiesta una capacità pratica acquisita mediante adeguato tirocinio.

— *Operai comuni e manovali specializzati* — Coloro che, contro retribuzione, eseguono lavorazioni che un lavoratore di media abilità riesce a compiere con soddisfacente rendimento dopo un breve periodo di addestramento.

— *Manovali comuni* — Coloro che, contro retribuzione, prestano lavoro manuale non richiedente specifiche capacità né attitudini, rimanendo adibiti ad operazioni di pulizia, di trasporto, di carico e scarico e simili.

— *Apprendisti* — Coloro che, avendo generalmente l'età prescritta dalle vigenti norme, vengono assunti per apprendere quelle mansioni di impiegato d'ordine, operaio e simili, per le quali occorra un certo tirocinio.

— *Altro personale* — Coloro che, non essendo compresi nelle categorie precedenti, prestano, contro retribuzione, servizi di vigilanza, custodia, servizi interni, ecc..

Circa le categorie posizionali sopra elencate si precisa che esse sono state scelte in maniera tale da potersi adattare alle diverse attività economiche soggette al censimento. In tali categorie, pertanto, sono state ricondotte, attraverso una predisposta tabella di ragguaglio, riportata in allegato, le qualifiche professionali tipiche di alcuni particolari settori di attività economica, come la pesca, il commercio, i trasporti, il credito, ecc..

Si precisa, inoltre, che le unità locali senza addetti comprendono, di norma, quelle temporaneamente inattive alla data del censimento e quelle unità i cui addetti svolgono prevalentemente la propria attività in altre unità locali della stessa impresa.

**10. Motori primi, generatori di energia elettrica, motori elettrici.** — Per motori primi (idraulici, a vapore, a combustione interna, ecc.), si intendono quelli che utilizzano l'energia dei corsi d'acqua, del vapore, di combustibili, ecc., per trasformarla in energia meccanica; i motori primi per produzione di energia elettrica sono quelli che azionano generatori di energia elettrica i quali trasformano l'energia meccanica prodotta dai motori primi in energia elettrica; i motori primi per produzione di altra forza motrice sono quelli che azionano apparecchiature (macchine operatrici, pompe, sistemi di trasporto o sollevamento, ecc.) utilizzando direttamente l'energia meccanica prodotta dai motori primi.

Per generatori di energia elettrica si intendono quelli che trasformano in energia elettrica l'energia meccanica prodotta dai motori primi (idraulici, a vapore, a combustione interna, ecc.) ad essi accoppiati. Non sono stati considerati tra i generatori di energia elettrica gli alternatori e le dinamo dei gruppi convertitori di qualsiasi specie (da corrente continua in alternata e viceversa, di fase, di frequenza, ecc.) nonchè le dinamo eccitatrici di alternatori.

Per motori elettrici si intendono le macchine alimentate da energia elettrica che trasformano quest'ultima in energia meccanica per azionare apparecchiature (macchine operatrici, pompe, sistemi di trasporto o sollevamento, ecc.). Non sono stati considerati tra i motori elettrici i motori dei gruppi convertitori di qualsiasi specie, da corrente continua in alternata e viceversa, di fase, di frequenza, ecc..

I dati sui motori primi, generatori e motori elettrici fanno riferimento agli impianti fissi per forza motrice sia in esercizio che in riserva, intendendosi per questi ultimi gli impianti installati e destinati ad essere azionati solo in caso di indisponibilità, per qualsiasi causa, di altri impianti o per interruzione di fornitura di energia elettrica.

La potenza dei motori primi, dei generatori di energia elettrica e dei motori elettrici è espressa in kW (chilowatt), mentre gli analoghi dati del censimento del 1961, limitatamente ai motori primi, furono espressi in HP (cavalli vapore) (1).

**11. Potenza utilizzabile nelle unità locali.** — La potenza utilizzabile (M) è stata determinata in base alla seguente formula:

$$M = P + E$$

dove P indica la potenza complessiva dei motori primi per produzione di altra forza motrice ed E la potenza complessiva dei motori elettrici.

I dati sulla potenza utilizzabile sono espressi in kW (chilowatt), mentre gli analoghi dati del censimento del 1961 furono espressi in HP (cavalli vapore) (1).

**12. Mezzi di trasporto terrestri.** — Si intendono tutti i mezzi di trasporto terrestri in dotazione all'unità locale e impiegati in funzione della attività esercitata dall'unità locale stessa. Sono, quindi, esclusi tutti i mezzi di trasporto che, pur trovandosi fisicamente nell'unità locale, non erano funzionalmente adibiti al servizio della stessa, come ad esempio gli autoveicoli di esclusivo uso privato degli addetti all'unità locale che potevano trovarsi, per qualsiasi ragione, presso l'unità stessa.

(1) Allo scopo di facilitare la comparabilità dei risultati tra i due censimenti, si rammenta che per ottenere la trasformazione in kW, occorre moltiplicare il numero di HP per 0,736.

Si precisa, inoltre, che nella voce « motoveicoli » sono compresi: motocarri, motocicli, motocarrozze, motoleggere, motofurgoncini, motoveicoli per uso speciale (escluse le biciclette a motore); nella voce « autovetture » sono compresi gli autoveicoli per trasporto promiscuo di persone e di cose, di peso complessivo a pieno carico fino a 35 q., capaci di contenere al massimo 9 posti compreso quello del conducente; nella voce « autoveicoli per usi speciali o per trasporto specifico » sono compresi: autoambulanze, autocisternati, autocarri per carni macellate, per immondizie, autospartineve, autopompe, autoscale, automezzi Radio-TV, autobetoniere, ecc..

**13. Personale dipendente occupato nel 1970.** — I dati si riferiscono a tutto il personale dipendente occupato nell'unità locale nei singoli mesi dell'anno 1970, distintamente per: dirigenti, impiegati e categorie speciali (intermedi) (1); altro personale dipendente.

Nel personale di cui sopra è incluso quello temporaneamente assente per servizio, per ferie, per malattia, ecc., con esclusione soltanto degli assenti per servizio militare di leva o per richiamo.

**14. Ore di lavoro prestate dal personale operaio nel 1970.** — Le ore di lavoro riguardano quelle effettivamente prestate dall'« altro personale dipendente » in ciascun mese dell'anno 1970. Tali ore, desunte di norma dai libri paga o da altri documenti contabili, prescritti per legge, comprendono anche quelle prestate in giorni festivi e per lavoro straordinario o notturno. Sono, invece, escluse le ore di lavoro non effettivamente eseguite ma conteggiate ai fini della corresponsione di premi e simili.

**15. Spese per il personale dipendente nel 1970.** — Riguardano gli stipendi, salari e altre corrisposizioni al lordo delle ritenute, pagati al personale, i contributi sociali obbligatori a carico del datore di lavoro, le quote accantonate per indennità di licenziamento, liquidazione, quiescenza, ecc. e le provvidenze varie al personale.

I dati sono riportati separatamente per i dirigenti, impiegati e categorie speciali (intermedi) (1) e per l'altro personale dipendente.

GLI STIPENDI, SALARI E ALTRE CORRESPONSIONI, AL LORDO DELLE RITENUTE, comprendono le seguenti voci:

a) *stipendi e salari*, costituiti dall'ammontare degli stipendi e dei salari, veri e propri, nonché da tutti quegli emolumenti che vengono pagati con la stessa periodicità degli stipendi e salari, cioè in maniera continuativa durante l'anno e che costituiscono un contributo fisso allo stipendio o al salario percepito (ad esempio: indennità di contingenza, interessenze, provvigioni, lavoro straordinario, ecc.);

b) *altre erogazioni*, costituite da tutte quelle somme percepite una sola volta o in maniera saltuaria durante l'anno e che costituiscono un contributo allo stipendio o al salario percepito (ad esempio: compensi per ferie, festività, gratifica natalizia, ecc.);

c) *corresponsioni in natura*, costituite dal valore dei beni corrisposti in natura come integrazione fissa o saltuaria della retribuzione in contanti o come pagamento dovuto in base al contratto di lavoro; il valore di tali corresponsioni è determinato in base ai prezzi di costo per le merci fornite ed in base ai prezzi correnti di mercato per le altre corresponsioni (alloggio, ecc.), ovvero in base alle eventuali valutazioni convenzionali stabilite nei contratti di lavoro.

I CONTRIBUTI E ALTRE SPESE A CARICO DEL DATORE DI LAVORO comprendono le seguenti voci:

a) *contributi sociali obbligatori*, costituiti dall'ammontare complessivo delle spese sostenute dal datore di lavoro per contributi sociali obbligatori all'INPS, all'INAM, all'INAIL, alla GESCAL, ecc.. In particolare, per quanto riguarda gli assegni familiari, è stato considerato l'intero ammontare versato dal datore di lavoro, senza tener conto dei successivi conguagli con l'INPS;

b) *quote accantonate per indennità di licenziamento e simili*, costituite dall'ammontare complessivo delle quote accantonate dal datore di lavoro nell'anno 1970 per provvedere successivamente alla corresponsione al personale di indennità di licenziamento, di liquidazione, di quiescenza e simili;

c) *provvidenze varie al personale*, costituite dall'ammontare complessivo delle spese sostenute dal datore di lavoro per provvidenze varie al personale, quali le spese per colonie marine e montane, per nidi di infanzia, premi di nuzialità e simili, ad esclusione delle spese eventualmente sostenute per la costruzione di alloggi ed altri fabbricati destinati ad uso del personale.

**16. Avvertenze particolari alle tavole.** — Nella tav. 1 le imprese e le unità locali (con i relativi addetti) che hanno la loro sede nei capoluoghi di provincia sono distinte da quelle aventi sede in tutti gli altri comuni della Regione.

(1) Tale norma differisce dal criterio adottato per il censimento del 1961, allorché gli appartenenti a categorie speciali (intermedi) furono considerati tra l'« altro personale dipendente ».

Per quanto riguarda la distribuzione per ramo, classe e sottoclasse di attività economica, è da tener presente che, in conformità a quanto già precisato al precedente punto 7, le imprese e le unità locali risultano classificate indipendentemente le une dalle altre, sulla base della propria attività unica o prevalente.

Nelle tavv. 2 e 3 il numero degli addetti, classificati secondo l'attività unica o prevalente dell'impresa, fa riferimento al totale degli addetti dipendenti dalle stesse imprese.

Con analogo criterio, nelle tavv. 4 e 5 il numero delle unità locali riguarda il complesso delle unità locali gestite dalle stesse imprese, e pertanto, la classificazione per attività economica delle unità locali e dei relativi addetti fa riferimento all'attività unica o prevalente dell'impresa da cui sono gestite.

Nelle tavv. 3 e 7 le classi di ampiezza degli addetti sono state determinate tenendo conto delle raccomandazioni internazionali ed al fine di assicurare la comparabilità con gli analoghi dati degli altri Paesi.

Nelle tavv. da 6 a 15 sono riportati i dati di tutte le unità locali ubicate nel territorio regionale, classificate secondo l'attività unica o prevalente svolta nelle unità locali stesse.

I dati riportati nelle tavv. 8, 9 e 10 si riferiscono alle sole unità locali operative dei rami di attività economica da 1 a 5. In particolare per quanto riguarda la tav. 9, con riferimento ai vari tipi di motori, le unità locali risultano ripetute tante volte quanti sono i tipi di motori in esse installati. Così, ad esempio, se un'unità locale dispone sia di motori primi che di generatori, essa risulta indicata sia tra le unità locali che hanno motori primi sia tra quelle che hanno generatori. Per notizie più dettagliate sui motori e per il calcolo della potenza utilizzabile, si rimanda a quanto detto ai precedenti punti 10 e 11 delle presenti avvertenze.

Nella tav. 12, con riferimento ai vari tipi di mezzi di trasporto terrestri, le unità locali risultano indicate tante volte quanti sono i tipi di mezzi di trasporto in dotazione alle unità stesse.

**17. Piano di pubblicazione dei risultati.** — Il piano di pubblicazione dei risultati del censimento si articola nei seguenti volumi :

- Vol. I    - Unità locali e addetti (*Dati provvisori*)
  - Tomo 1 - Dati regionali e provinciali
  - Tomo 2 - Dati comunali
- Vol. II   - Dati sulle caratteristiche strutturali delle imprese e delle unità locali (*94 fascicoli provinciali, 19 fascicoli regionali e 1 fascicolo nazionale*)
- Vol. III  - Industrie
  - Tomo 1 - Imprese
  - Tomo 2 - Unità locali
- Vol. IV   - Commercio e servizi
- Vol. V    - Trasporti e comunicazioni
- Vol. VI   - Credito, assicurazione, imprese finanziarie e gestioni esattoriali
- Vol. VII  - Artigianato
- Vol. VIII - Dati generali riassuntivi
  - Tomo 1 - Imprese
  - Tomo 2 - Unità locali
- Vol. IX   - Atti del censimento

**Segni convenzionali :**

*Due puntini (..)*   quando i dati non raggiungono la cifra significativa dell'ordine minimo considerato.





TAVOLE

**Tav. 1 - Imprese, unità locali e addetti per ramo, classe e sottoclasse di attività economica**

N. classifica-zione	RAMI, CLASSI E SOTTOCLASSI DI ATTIVITÀ ECONOMICA	IMPRESE			UNITÀ LOCALI E ADDETTI					
		Comune capoluogo	Altri comuni	Totale	Comune capoluogo		Altri comuni		Totale	
					Unità locali	Addetti	Unità locali	Addetti	Unità locali	Addetti
<b>1</b>	<b>Agricoltura, foreste, caccia e pesca</b>	<b>76</b>	<b>351</b>	<b>427</b>	<b>81</b>	<b>626</b>	<b>436</b>	<b>1.884</b>	<b>517</b>	<b>2.510</b>
1.03	Foreste . . . . .	1	13	14	1	12	15	91	16	103
1.05	Pesca . . . . .	68	132	200	69	383	143	842	212	1.225
1.05 A	Pesca e allev. in acque dolci . . . . .	1	14	15	1	2	15	205	16	207
1.05 B	Pesca e allev. acque marine e lagunari . . . . .	67	118	185	68	381	128	637	196	1.018
1.06	Attiv. connesse con l'agricoltura . . . . .	7	206	213	11	231	278	951	289	1.182
1.06 A	Att. trasf. annesse aziende agricole che lavorano prodotti propri . . . . .	-	45	45	1	3	49	160	50	163
1.06 B	Att. trasf., conservazione, raccolta e vend. prod. agric., in forma associata . . . . .	-	55	55	-	-	59	504	59	504
1.06 C	Esercizio macchine agricole . . . . .	-	96	96	-	-	96	156	96	156
1.06 D	Altre associazioni operanti nell'agric. . . . .	7	10	17	10	228	74	131	84	359
<b>2</b>	<b>Industrie estrattive . . . . .</b>	<b>18</b>	<b>109</b>	<b>127</b>	<b>30</b>	<b>599</b>	<b>192</b>	<b>7.395</b>	<b>222</b>	<b>7.994</b>
2.01	Estraz. minerali metalliferi . . . . .	2	4	6	3	14	26	3.900	29	3.914
2.02	Estraz. minerali non metalliferi . . . . .	16	105	121	27	585	166	3.495	193	4.080
2.02 A	Estr. comb. solidi, liquidi e gassosi . . . . .	-	-	-	2	21	4	1.493	6	1.514
2.02 B	Estr. altri min. non metalliferi . . . . .	7	2	9	13	538	18	1.009	31	1.547
2.02 C	Estr. materiali di cava . . . . .	9	103	112	12	26	144	993	156	1.019
<b>3</b>	<b>Industrie manifatturiere . . . . .</b>	<b>2.593</b>	<b>8.966</b>	<b>11.559</b>	<b>2.761</b>	<b>12.257</b>	<b>9.311</b>	<b>36.913</b>	<b>12.072</b>	<b>49.170</b>
3.01	Industrie alimentari e affini . . . . .	191	1.269	1.460	210	1.691	1.376	6.030	1.586	7.721
3.01 A	Ind. molitoria e pastificazione . . . . .	77	758	835	83	725	786	2.425	869	3.150
3.01 B	Industria dolciaria . . . . .	35	91	126	39	228	95	251	134	479
3.01 C	Industria conserviera . . . . .	12	26	38	13	88	39	623	52	711
3.01 D	Industria casearia . . . . .	8	84	92	9	79	106	961	115	1.040
3.01 E	Ind. grassi vegetali e animali . . . . .	18	180	198	19	63	197	535	216	598
3.01 F	Industrie alimentari varie . . . . .	10	11	21	11	72	17	239	28	311
3.01 G	Ind. bevande alcoliche e distill. alcool . . . . .	15	27	42	19	196	33	537	52	733
3.01 H	Ind. idromin. e bevande analcoliche . . . . .	16	92	108	17	240	103	459	120	699
3.02	Industria del tabacco . . . . .	-	1	1	2	225	2	12	4	237
3.03	Industrie tessili . . . . .	48	549	597	49	328	566	4.896	615	5.224
3.03 A	Industria laniera . . . . .	6	178	184	6	91	180	579	186	670
3.03 B	Industria cotoniera . . . . .	2	6	8	2	76	6	11	8	87
3.03 C	Industria della seta . . . . .	-	-	-	-	-	-	-	-	-
3.03 D	Ind. canapa, lino, iuta e simili . . . . .	1	2	3	1	1	2	8	3	9
3.03 E	Lavor. fibre chimiche . . . . .	2	1	3	2	61	4	2.251	6	2.312
3.03 F	Industria maglie e calze . . . . .	32	270	302	32	79	274	834	306	913
3.03 G	Altre industrie tessili . . . . .	5	92	97	6	20	100	1.213	106	1.233
3.04	Ind. vestiario, abbigl., arredamento . . . . .	335	1.374	1.709	347	730	1.381	2.083	1.728	2.813
3.05	Industrie delle calzature . . . . .	181	663	844	181	204	669	952	850	1.156
3.06	Ind. delle pelli e del cuoio . . . . .	10	38	48	10	20	39	90	49	110
3.07	Industrie del legno . . . . .	308	1.809	2.117	315	698	1.839	4.206	2.154	4.904
3.07 A	Ind. legno, sughero e affini . . . . .	306	1.782	2.088	313	696	1.811	4.137	2.124	4.833
3.07 B	Ind. veic. e carpent. navale legno . . . . .	2	27	29	2	2	28	69	30	71
3.08	Ind. mobilio e arredamento in legno . . . . .	90	147	237	96	585	150	438	246	1.023
3.09	Industrie metallurgiche . . . . .	4	10	14	4	193	17	989	21	1.182
3.10	Industrie meccaniche . . . . .	1.072	2.372	3.444	1.144	4.042	2.423	5.848	3.567	9.890
3.10 A	Fonderie di 2ª fusione . . . . .	2	1	3	2	8	1	1	3	9
3.10 B	Carpent. metall., arredi, app. termici . . . . .	47	121	168	50	605	126	1.211	176	1.816
3.10 C	Macch. motr., app. imp. soll. e trasp. . . . .	-	-	-	-	-	-	-	-	-
3.10 D	Macchine utensili . . . . .	-	1	1	-	-	1	3	1	3
3.10 E	Macch. operatrici per agric. e ind. . . . .	2	7	9	2	24	7	26	9	50
3.10 F	Minut. metall., stoviglie, armi, ecc. . . . .	6	31	37	6	22	31	93	37	115
3.10 G	Meccanica di precisione e affini . . . . .	15	2	17	20	106	3	9	23	115
3.10 H	App. elettr. e di telecomunicazioni . . . . .	6	2	8	9	66	5	201	14	267
3.10 I	Officine meccaniche . . . . .	994	2.207	3.201	1.055	3.211	2.249	4.304	3.304	7.515
3.11	Costruzione mezzi di trasporto . . . . .	1	3	4	3	60	6	116	9	176
3.12	Lavor. minerali non metalliferi . . . . .	100	438	538	121	1.864	503	4.402	624	6.266
3.13	Ind. chim. e deriv. petrolio e carb. . . . .	18	18	36	26	218	48	5.293	74	5.511
3.13 A	Ind. prodotti chimici di base . . . . .	6	10	16	14	94	37	4.564	51	4.658
3.13 B	Ind. prod. chimici per ind. e agric. . . . .	6	6	12	6	55	6	25	12	80
3.13 C	Ind. prodotti farmaceutici . . . . .	2	-	2	2	24	-	-	2	24
3.13 D	Ind. prod. chimici per cons. non ind. . . . .	4	1	5	4	45	1	3	5	48
3.13 E	Ind. derivati petrolio e carbone . . . . .	-	1	1	-	-	4	701	4	701
3.14	Industrie della gomma . . . . .	49	57	106	54	295	63	144	117	439
3.15	Prod. cellul. per tess. e fibre chim. . . . .	-	-	-	-	-	2	256	2	256
3.16	Ind. della carta e cartotecnica . . . . .	5	4	9	7	33	5	647	12	680
3.17	Ind. poligrafiche ed editoriali . . . . .	75	33	108	80	722	33	128	113	850
3.18	Ind. foto-fono-cinematografiche . . . . .	60	146	206	64	152	151	205	215	357
3.19	Ind. prodotti materie plastiche . . . . .	10	12	22	10	138	14	85	24	223
3.20	Ind. manifatturiere varie . . . . .	36	23	59	38	59	24	93	62	152
<b>4</b>	<b>Costruzioni e install. di impianti</b>	<b>378</b>	<b>1.767</b>	<b>2.145</b>	<b>565</b>	<b>8.215</b>	<b>2.259</b>	<b>21.676</b>	<b>2.824</b>	<b>29.891</b>
4.01	Ind. delle costruzioni . . . . .	308	1.669	1.977	473	6.926	2.070	17.034	2.543	23.960
4.02	Ind. installazione di impianti . . . . .	70	98	168	92	1.289	189	4.642	281	5.931
<b>5</b>	<b>Energ. elettrica, vapore, gas e acqua</b>	<b>3</b>	<b>59</b>	<b>62</b>	<b>21</b>	<b>2.265</b>	<b>207</b>	<b>2.721</b>	<b>228</b>	<b>4.986</b>
5.01	Prod. e distr. energia elettr., vapore . . . . .	-	15	15	10	1.886	118	2.227	128	4.113
5.02	Produzione e distribuzione di gas . . . . .	1	1	2	5	113	6	102	11	215
5.03	Raccolta e distrib. di acqua . . . . .	2	43	45	6	266	83	392	89	658

Segue Tav. 1 - Imprese, unità locali e addetti per ramo, classe e sottoclasse di attività economica

N. classificazione	RAMI, CLASSI E SOTTOCLASSI DI ATTIVITÀ ECONOMICA	IMPRESE			UNITÀ LOCALI E ADDETTI					
		Comune capoluogo	Altri comuni	Totale	Comune capoluogo		Altri comuni		Totale	
					Unità locali	Addetti	Unità locali	Addetti	Unità locali	Addetti
<b>6</b>	<b>Commercio . . . . .</b>	<b>8.154</b>	<b>24.145</b>	<b>32.299</b>	<b>8.922</b>	<b>23.518</b>	<b>25.475</b>	<b>43.334</b>	<b>34.397</b>	<b>66.852</b>
6.01	Commercio all'ingrosso . . . . .	734	761	1.495	931	5.181	865	2.982	1.796	8.163
6.01 A	Materie prime agricole e tessili e semipr. di origine vegetale e animale	17	98	115	23	71	102	202	125	273
6.01 B	Prodotti alimentari e bevande . . . . .	394	409	803	442	1.773	460	1.740	902	3.513
6.01 C	Combustibili, minerali, metalli e prodotti chimici . . . . .	42	55	97	75	332	67	259	142	591
6.01 D	Legname, materiali da costruzione e articoli di installazione . . . . .	62	125	187	88	605	140	386	228	991
6.01 E	Macchine, materiali (per l'industria, commercio, ecc.) e veicoli . . . . .	66	13	79	102	1.049	19	63	121	1.112
6.01 F	Mobili di qualsiasi tipo, elettrodomestici e articoli per la casa . . . . .	35	28	63	57	357	38	211	95	568
6.01 G	Tessuti, articoli abbigl. e arredam.; calzature ed articoli in cuoio . . . . .	42	9	51	46	381	12	38	58	419
6.01 H	Prodotti farmaceutici, articoli sanitari e profumeria . . . . .	29	3	32	39	399	3	27	42	426
6.01 I	Apparecchi ottici, fotografici e altri prodotti non alimentari, n.a.c. . . . .	24	8	32	36	136	11	25	47	161
6.01 L	Materiali vari da recupero . . . . .	23	13	36	23	78	13	31	36	109
6.02	Commercio al minuto . . . . .	6.076	19.026	25.102	6.526	14.123	20.019	31.408	26.545	45.531
6.02 A	Generi alimentari, bevande e tabacchi . . . . .	3.589	12.732	16.321	3.713	5.883	13.185	19.579	16.898	25.462
6.02 B	Tessuti e articoli di abbigliamento . . . . .	834	1.700	2.534	920	2.394	1.786	2.980	2.706	5.374
6.02 C	Articoli di arredam., mobili, apparecchi e materiali per la casa . . . . .	565	1.672	2.237	659	1.760	1.863	3.156	2.522	4.916
6.02 D	Autoveicoli, motov. e natanti - Distributori di carburanti e lubrificanti . . . . .	251	642	893	294	1.309	742	1.630	1.036	2.939
6.02 E	Prod. farmaceutici, apparecchi sanitari, vernici, cosmetici, detersivi . . . . .	150	433	583	172	482	462	759	634	1.241
6.02 F	Mobili, macchine e forniture per ufficio; librerie, giornali e riviste . . . . .	216	447	663	244	564	475	746	719	1.310
6.02 G	Articoli vari - Grandi magazzini . . . . .	471	1.400	1.871	524	1.731	1.506	2.558	2.030	4.289
6.03	Commercio ambulante . . . . .	276	1.304	1.580	276	352	1.304	1.676	1.580	2.028
6.04	Intermediari comm., impr. immob., ag. mediaz., mag. depos. e frigorif. Noleggio di beni mobili . . . . .	232	70	302	300	969	163	251	463	1.220
6.05	Alberghi e pubblici esercizi . . . . .	23	18	41	33	101	30	64	63	165
6.06	Alberghi e pubblici esercizi . . . . .	813	2.966	3.779	856	2.792	3.094	6.953	3.950	9.745
<b>7</b>	<b>Trasporti e comunicazioni . . . . .</b>	<b>353</b>	<b>2.206</b>	<b>2.559</b>	<b>467</b>	<b>10.294</b>	<b>2.813</b>	<b>9.672</b>	<b>3.280</b>	<b>19.966</b>
7.01	Trasporti terrestri . . . . .	263	2.073	2.336	290	5.132	2.248	6.075	2.538	11.207
7.02	Trasporti marittimi, lacuali e fluviali . . . . .	8	7	15	9	556	11	52	20	608
7.03	Trasporti aerei . . . . .	1	1	2	3	100	4	148	7	248
7.04	Attività complementari ai trasporti . . . . .	36	35	71	42	211	41	107	83	318
7.05	Servizi ausiliari dei trasporti . . . . .	45	50	95	66	1.168	61	964	127	2.132
7.06	Comunicazioni . . . . .	-	40	40	57	3.127	448	2.326	505	5.453
<b>8</b>	<b>Credito, assicurazione, impr. finanziarie controllo, gest. esattoriali</b>	<b>101</b>	<b>719</b>	<b>820</b>	<b>185</b>	<b>2.426</b>	<b>1.085</b>	<b>2.370</b>	<b>1.270</b>	<b>4.796</b>
8.01	Credito . . . . .	14	505	519	58	1.783	581	1.384	639	3.167
8.01 A	Imprese bancarie . . . . .	10	476	486	49	1.585	552	1.342	601	2.927
8.01 B	Istituti speciali di credito e istituzioni finanziarie . . . . .	4	29	33	9	198	29	42	38	240
8.02	Assicurazione . . . . .	82	121	203	110	416	151	288	261	704
8.03	Imprese finanziarie di controllo e gestioni esattoriali . . . . .	5	93	98	17	227	353	698	370	925
<b>9</b>	<b>Servizi . . . . .</b>	<b>937</b>	<b>2.230</b>	<b>3.167</b>	<b>1.039</b>	<b>2.953</b>	<b>2.409</b>	<b>3.967</b>	<b>3.448</b>	<b>6.920</b>
9.01	Servizi per l'igiene e la pulizia . . . . .	847	1.979	2.826	893	2.239	2.071	3.052	2.964	5.291
9.02	Servizi dello spettacolo e ricreativi . . . . .	36	165	201	55	325	197	552	252	877
9.03	Servizi sanitari . . . . .	1	2	3	1	2	3	51	4	53
9.03 B	Servizi sanitari privati . . . . .	1	2	3	1	2	3	51	4	53
9.04	Servizi per l'istruzione . . . . .	20	42	62	23	101	56	150	79	251
9.05	Servizi legali, commerciali e tecnici . . . . .	-	-	-	-	-	-	-	-	-
9.08	Servizi vari, non altrove classificati . . . . .	33	42	75	67	286	82	162	149	448
	<b>TOTALE . . . . .</b>	<b>12.613</b>	<b>40.552</b>	<b>53.165</b>	<b>14.071</b>	<b>63.153</b>	<b>44.187</b>	<b>129.932</b>	<b>58.258</b>	<b>193.085</b>



## per ramo, classe e sottoclasse di attività economica

T A						ENTI PUBBLICI E ALTRE FORME						TOTALE		N. classificazione
in nome collettivo		altre		Totale		Totale		enti pubblici				Imprese	Addetti	
Imprese	Addetti	Imprese	Addetti	Imprese	Addetti	Imprese	Addetti	aziende municipalizzate		altri enti				
								Imprese	Addetti	Imprese	Addetti	Imprese	Addetti	
2	41	52	300	142	1.887	2	71	-	-	2	71	427	2.518	1
-	-	2	23	2	23	-	-	-	-	-	-	14	107	1.03
-	-	19	170	47	910	-	-	-	-	-	-	200	1.201	1.05
-	-	-	-	10	198	-	-	-	-	-	-	15	204	1.05 A
-	-	19	170	37	712	-	-	-	-	-	-	185	997	1.05 B
2	41	31	107	93	954	2	71	-	-	2	71	213	1.210	1.06
1	14	6	28	15	83	-	-	-	-	-	-	45	155	1.06 A
1	27	12	48	55	510	-	-	-	-	-	-	55	510	1.06 B
-	-	13	31	15	58	-	-	-	-	-	-	96	157	1.06 C
-	-	-	-	8	303	2	71	-	-	2	71	17	388	1.06 D
3	26	22	112	60	5.665	-	-	-	-	-	-	127	6.111	2
-	-	-	-	6	4.000	-	-	-	-	-	-	6	4.000	2.01
3	26	22	112	54	1.665	-	-	-	-	-	-	121	2.111	2.02
-	-	-	-	-	-	-	-	-	-	-	-	-	-	2.02 A
1	12	-	-	8	1.235	-	-	-	-	-	-	9	1.244	2.02 B
2	14	22	112	46	430	-	-	-	-	-	-	112	867	2.02 C
84	879	716	3.746	1.111	18.912	8	95	-	-	8	95	11.559	41.004	3
31	253	179	934	299	3.519	7	94	-	-	7	94	1.460	7.429	3.01
17	105	91	399	121	818	-	-	-	-	-	-	835	3.130	3.01 A
1	4	13	59	15	109	-	-	-	-	-	-	126	484	3.01 B
1	8	4	39	10	654	6	26	-	-	6	26	38	818	3.01 C
4	79	16	159	51	676	-	-	-	-	-	-	92	903	3.01 D
4	8	30	93	44	210	-	-	-	-	-	-	198	573	3.01 E
1	6	2	21	7	120	-	-	-	-	-	-	21	169	3.01 F
2	40	4	62	23	610	-	-	-	-	-	-	42	680	3.01 G
1	3	19	102	28	322	1	68	-	-	1	68	108	672	3.01 H
-	-	-	-	-	-	-	-	-	-	-	-	1	2	3.02
4	29	19	74	74	2.644	-	-	-	-	-	-	597	3.635	3.03
-	-	5	26	17	361	-	-	-	-	-	-	184	659	3.03 A
-	-	-	-	1	68	-	-	-	-	-	-	8	87	3.03 B
-	-	-	-	-	-	-	-	-	-	-	-	-	-	3.03 C
-	-	-	-	-	-	-	-	-	-	-	-	3	9	3.03 D
-	-	1	6	3	1.129	-	-	-	-	-	-	3	1.129	3.03 E
3	16	11	38	42	371	-	-	-	-	-	-	302	889	3.03 F
1	13	2	4	11	715	-	-	-	-	-	-	97	862	3.03 G
-	-	20	70	21	192	-	-	-	-	-	-	1.709	2.625	3.04
-	-	9	20	11	252	-	-	-	-	-	-	844	1.155	3.05
-	-	3	9	4	35	-	-	-	-	-	-	48	112	3.06
7	63	149	690	178	1.277	-	-	-	-	-	-	2.117	4.866	3.07
7	63	149	690	178	1.277	-	-	-	-	-	-	2.088	4.807	3.07 A
-	-	-	-	-	-	-	-	-	-	-	-	29	59	3.07 B
3	34	16	86	27	384	-	-	-	-	-	-	237	969	3.08
-	-	2	8	4	177	-	-	-	-	-	-	14	225	3.09
22	163	224	1.128	283	3.255	-	-	-	-	-	-	3.444	9.633	3.10
-	-	-	-	-	-	-	-	-	-	-	-	3	9	3.10 A
1	4	18	341	33	1.365	-	-	-	-	-	-	168	1.856	3.10 B
-	-	-	-	-	-	-	-	-	-	-	-	-	-	3.10 C
-	-	1	3	1	3	-	-	-	-	-	-	1	3	3.10 D
2	26	-	-	2	26	-	-	-	-	-	-	9	50	3.10 E
-	-	3	9	5	58	-	-	-	-	-	-	37	117	3.10 F
-	-	3	28	3	28	-	-	-	-	-	-	17	113	3.10 G
-	-	-	-	3	26	-	-	-	-	-	-	8	81	3.10 H
19	133	199	747	236	1.749	-	-	-	-	-	-	3.201	7.404	3.10 I
-	-	1	99	3	117	-	-	-	-	-	-	4	118	3.11
11	285	61	338	122	3.958	-	-	-	-	-	-	538	5.936	3.12
2	42	2	4	23	1.231	-	-	-	-	-	-	36	1.337	3.13
-	-	-	-	12	1.076	-	-	-	-	-	-	16	1.155	3.13 A
-	-	2	4	6	65	-	-	-	-	-	-	12	82	3.13 B
1	8	-	-	2	24	-	-	-	-	-	-	2	24	3.13 C
1	34	-	-	2	38	-	-	-	-	-	-	5	48	3.13 D
-	-	-	-	1	28	-	-	-	-	-	-	1	28	3.13 E
1	2	6	56	15	425	-	-	-	-	-	-	106	636	3.14
-	-	-	-	-	-	-	-	-	-	-	-	-	-	3.15
-	-	1	16	5	677	-	-	-	-	-	-	9	695	3.16
1	2	17	156	28	517	1	1	-	-	1	1	108	843	3.17
1	3	4	12	6	32	-	-	-	-	-	-	206	357	3.18
1	3	1	23	4	142	-	-	-	-	-	-	22	232	3.19
-	-	2	23	4	78	-	-	-	-	-	-	59	199	3.20
18	563	93	1.514	247	7.885	-	-	-	-	-	-	2.145	19.501	4
17	556	79	1.394	219	7.051	-	-	-	-	-	-	1.977	17.969	4.01
1	7	14	120	28	834	-	-	-	-	-	-	168	1.532	4.02
-	-	1	3	3	48	57	654	-	-	55	649	62	717	5
-	-	-	-	-	-	15	121	-	-	15	121	15	121	5.01
-	-	-	-	2	45	-	-	-	-	-	-	2	45	5.02
-	-	1	3	1	3	42	533	-	-	40	528	45	551	5.03

## Segue Tav. 2 - Imprese per forma giuridica e relativi addetti

N. classificazione	RAMI, CLASSI E SOTTOCLASSI DI ATTIVITÀ ECONOMICA	IMPRESE		S O C I E							
		INDIVIDUALI		per azioni		cooperative		in accomandita		a responsabilità limitata	
		Imprese	Addetti	Imprese	Addetti	Imprese	Addetti	Imprese	Addetti	Imprese	Addetti
<b>6</b>	<b>Commercio . . . . .</b>	<b>30.960</b>	<b>54.771</b>	<b>105</b>	<b>1.771</b>	<b>70</b>	<b>872</b>	<b>29</b>	<b>253</b>	<b>126</b>	<b>889</b>
6.01	Commercio all'ingrosso . . . . .	1.224	3.597	26	472	24	534	10	79	40	317
6.01 A	Materie prime agricole e tessili e semipr. di origine vegetale e animale . . . . .	108	246	-	-	-	-	-	-	-	-
6.01 B	Prodotti alimentari e bevande . . . . .	674	1.712	6	213	22	484	3	16	7	33
6.01 C	Combustibili, minerali, metalli e prodotti chimici . . . . .	78	237	4	46	-	-	1	19	6	63
6.01 D	Legname, materiali da costruzione e articoli di installazione . . . . .	147	432	5	85	-	-	3	14	8	69
6.01 E	Macchine, materiali (per l'industria, commercio, ecc.) e veicoli . . . . .	57	226	3	30	-	-	1	4	11	55
6.01 F	Mobili di qualsiasi tipo, elettrodomestici e articoli per la casa . . . . .	49	193	3	53	-	-	-	-	3	33
6.01 G	Tessuti, articoli abbigl. e arredam.; calzature ed articoli in cuoio . . . . .	33	298	2	7	1	10	1	15	-	-
6.01 H	Prodotti farmaceutici, articoli sanitari e profumeria . . . . .	20	97	2	37	1	40	-	-	4	60
6.01 I	Apparecchi ottici, fotografici e altri prodotti non alimentari, n.a.c. . . . .	24	60	1	1	-	-	1	11	1	4
6.01 L	Materiali vari da recupero . . . . .	34	96	-	-	-	-	-	-	-	-
6.02	Commercio al minuto . . . . .	24.223	40.238	35	510	43	327	16	137	65	395
6.02 A	Generi alimentari, bevande e tabacchi . . . . .	15.999	24.206	2	8	37	311	2	6	15	119
6.02 B	Tessuti e articoli di abbigliamento . . . . .	2.377	4.537	2	27	2	6	4	39	9	57
6.02 C	Articoli di arredam., mobili, apparecchi e materiali per la casa . . . . .	2.080	4.015	1	7	3	8	-	-	15	63
6.02 D	Autoveicoli, motov. e natanti - Distributori di carburanti e lubrificanti . . . . .	789	2.073	26	451	1	2	3	45	16	110
6.02 E	Prod. farmaceutici, apparecchi sanitari, vernici, cosmetici, detersivi . . . . .	563	1.165	-	-	-	-	1	5	-	-
6.02 F	Mobili, macchine e forniture per ufficio; librerie, giornali e riviste . . . . .	629	1.107	1	3	-	-	2	28	2	6
6.02 G	Articoli vari - Grandi magazzini . . . . .	1.786	3.135	3	14	-	-	4	14	8	40
6.03	Commercio ambulante . . . . .	1.580	2.028	-	-	-	-	-	-	-	-
6.04	Intermediari comm., impr. immob., ag. mediaz., mag. depos. e frigorif. . . . .	256	614	12	62	-	-	1	1	12	51
6.05	Noleggio di beni mobili . . . . .	35	70	1	1	-	-	-	-	4	32
6.06	Alberghi e pubblici esercizi . . . . .	3.642	8.224	31	726	3	11	2	36	5	94
<b>7</b>	<b>Trasporti e comunicazioni . . . . .</b>	<b>2.382</b>	<b>3.580</b>	<b>37</b>	<b>2.019</b>	<b>24</b>	<b>1.179</b>	<b>2</b>	<b>50</b>	<b>15</b>	<b>155</b>
7.01	Trasporti terrestri . . . . .	2.246	3.243	12	969	7	93	-	-	9	98
7.02	Trasporti marittimi, lacuali e fluviali . . . . .	3	3	10	696	1	14	-	-	-	-
7.03	Trasporti aerei . . . . .	1	2	1	111	-	-	-	-	-	-
7.04	Attività complementari ai trasporti . . . . .	62	96	1	3	1	45	-	-	1	1
7.05	Servizi ausiliari dei trasporti . . . . .	31	187	12	237	15	1.027	2	50	5	56
7.06	Comunicazioni . . . . .	39	49	1	3	-	-	-	-	-	-
<b>8</b>	<b>Credito, assicurazione, impr. finanziarie controllo, gest. esattoriali . . . . .</b>	<b>504</b>	<b>1.138</b>	<b>9</b>	<b>71</b>	<b>23</b>	<b>174</b>	<b>2</b>	<b>6</b>	<b>6</b>	<b>36</b>
8.01	Credito . . . . .	255	435	3	47	22	173	-	-	1	8
8.01 A	Imprese bancarie . . . . .	238	411	1	1	10	155	-	-	-	-
8.01 B	Istituti speciali di credito e istituzioni finanziarie . . . . .	17	24	2	46	12	18	-	-	1	8
8.02	Assicurazione . . . . .	182	436	6	24	1	1	1	4	2	6
8.03	Imprese finanziarie di controllo e gestioni esattoriali . . . . .	67	267	-	-	-	-	1	2	3	22
<b>9</b>	<b>Servizi . . . . .</b>	<b>2.996</b>	<b>4.873</b>	<b>7</b>	<b>91</b>	<b>5</b>	<b>80</b>	<b>1</b>	<b>6</b>	<b>3</b>	<b>73</b>
9.01	Servizi per l'igiene e la pulizia . . . . .	2.717	4.023	3	63	3	73	1	6	1	70
9.02	Servizi dello spettacolo e ricreativi . . . . .	160	505	1	1	2	7	-	-	2	3
9.03	Servizi sanitari . . . . .	1	8	1	20	-	-	-	-	-	-
9.03 B	Servizi sanitari privati . . . . .	1	8	1	20	-	-	-	-	-	-
9.04	Servizi per l'istruzione . . . . .	54	199	-	-	-	-	-	-	-	-
9.05	Servizi legali, commerciali e tecnici . . . . .	-	-	-	-	-	-	-	-	-	-
9.08	Servizi vari, non altrove classificati . . . . .	64	138	2	7	-	-	-	-	-	-
	<b>TOTALE . . . . .</b>	<b>49.532</b>	<b>98.996</b>	<b>386</b>	<b>24.535</b>	<b>330</b>	<b>5.608</b>	<b>67</b>	<b>1.209</b>	<b>253</b>	<b>3.586</b>

per ramo, classe e sottoclasse di attività economica

T A						ENTI PUBBLICI E ALTRE FORME						TOTALE		N. classificazione
in nome collettivo		altre		Totale		Totale		enti pubblici				Imprese	Addetti	
Imprese	Addetti	Imprese	Addetti	Imprese	Addetti	Imprese	Addetti	aziende municipalizzate		altri enti				
								Imprese	Addetti	Imprese	Addetti	Imprese	Addetti	
130	851	873	4.149	1.333	8.785	6	93	-	-	6	93	32.299	63.649	6
26	341	145	1.367	271	3.110	-	-	-	-	-	-	1.495	6.707	6.01
-	-	7	30	7	30	-	-	-	-	-	-	115	276	6.01 A
15	69	76	656	129	1.471	-	-	-	-	-	-	803	3.183	6.01 B
-	-	8	56	19	184	-	-	-	-	-	-	97	421	6.01 C
4	151	20	175	40	494	-	-	-	-	-	-	187	926	6.01 D
1	10	6	44	22	143	-	-	-	-	-	-	79	369	6.01 E
3	33	5	90	14	209	-	-	-	-	-	-	63	402	6.01 F
1	31	13	138	18	201	-	-	-	-	-	-	51	499	6.01 G
1	45	4	83	12	265	-	-	-	-	-	-	32	362	6.01 H
1	2	4	82	8	100	-	-	-	-	-	-	32	160	6.01 I
-	-	2	13	2	13	-	-	-	-	-	-	36	109	6.01 L
93	443	622	2.308	874	4.120	5	83	-	-	5	83	25.102	44.441	6.02
29	87	236	635	321	1.166	1	20	-	-	1	20	16.321	25.392	6.02 A
19	79	121	453	157	661	-	-	-	-	-	-	2.534	5.198	6.02 B
21	136	116	518	156	732	1	54	-	-	1	54	2.237	4.801	6.02 C
8	41	50	218	104	867	-	-	-	-	-	-	893	2.940	6.02 D
1	2	17	50	19	57	1	4	-	-	1	4	583	1.226	6.02 E
6	21	21	104	32	162	2	5	-	-	2	5	663	1.274	6.02 F
9	77	61	330	85	475	-	-	-	-	-	-	1.871	3.610	6.02 G
-	-	-	-	-	-	-	-	-	-	-	-	1.580	2.028	6.03
4	15	17	83	46	212	-	-	-	-	-	-	302	826	6.04
-	-	1	14	6	47	-	-	-	-	-	-	41	117	6.05
7	52	88	377	136	1.296	1	10	-	-	1	10	3.779	9.530	6.06
12	58	84	652	174	4.113	3	1.206	1	740	1	325	2.559	8.899	7
7	19	52	331	87	1.510	3	1.206	1	740	1	325	2.336	5.959	7.01
-	-	1	5	12	715	-	-	-	-	-	-	15	718	7.02
-	-	-	-	1	111	-	-	-	-	-	-	2	113	7.03
2	12	4	13	9	74	-	-	-	-	-	-	71	170	7.04
3	27	27	303	64	1.700	-	-	-	-	-	-	95	1.887	7.05
-	-	-	-	1	3	-	-	-	-	-	-	40	52	7.06
-	-	15	76	55	363	261	1.451	-	-	257	1.447	820	2.952	8
-	-	1	2	27	230	237	1.311	-	-	234	1.308	519	1.976	8.01
-	-	1	2	12	158	236	1.174	-	-	233	1.171	486	1.743	8.01 A
-	-	-	-	15	72	1	137	-	-	1	137	33	233	8.01 B
-	-	11	46	21	81	-	-	-	-	-	-	203	517	8.02
-	-	3	28	7	52	24	140	-	-	23	139	98	459	8.03
8	26	115	479	139	755	32	927	-	-	31	917	3.167	6.555	9
5	13	77	208	90	433	19	806	-	-	19	806	2.826	5.262	9.01
3	13	27	153	35	177	6	15	-	-	6	15	201	697	9.02
-	-	-	-	1	20	1	25	-	-	1	25	3	53	9.03
-	-	-	-	1	20	1	25	-	-	1	25	3	53	9.03 B
-	-	7	37	7	37	1	15	-	-	1	15	62	251	9.04
-	-	-	-	-	-	-	-	-	-	-	-	-	-	9.05
-	-	4	81	6	88	5	66	-	-	4	56	75	292	9.08
257	2.444	1.971	11.031	3.264	48.413	369	4.497	1	740	360	3.597	53.165	151.906	

Tav. 3 - Imprese per numero di addetti e per

A - TO

N. classificazione	RAMI, CLASSI E SOTTOCLASSI DI ATTIVITÀ ECONOMICA	I M P R E S E									
		1	2	3-5		6-9		10-19		20-49	
		Imprese	Imprese	Imprese	Addetti	Imprese	Addetti	Imprese	Addetti	Imprese	Addetti
<b>1</b>	<b>Agricoltura, foreste, caccia e pesca</b>	<b>172</b>	<b>96</b>	<b>77</b>	<b>281</b>	<b>17</b>	<b>114</b>	<b>33</b>	<b>461</b>	<b>24</b>	<b>690</b>
1.03	Foreste . . . . .	1	4	5	22	1	6	1	18	2	52
1.05	Pesca . . . . .	86	48	31	108	3	23	16	224	12	381
1.05 A	Pesca e allev. in acque dolci . . . . .	4	2	-	-	-	-	6	79	2	43
1.05 B	Pesca e allev. acque marine e lagunari . . . . .	82	46	31	108	3	23	10	145	10	338
1.06	Attiv. connesse con l'agricoltura . . . . .	85	44	41	151	13	85	16	219	10	257
1.06 A	Att. trasf. annesse aziende agricole che lavorano prodotti propri . . . . .	11	13	14	51	4	25	3	42	-	-
1.06 B	Att. trasf., conservazione, raccolta e vend. prod. agric., in forma associata . . . . .	1	9	19	74	7	48	10	133	9	236
1.06 C	Esercizio macchine agricole . . . . .	69	17	7	21	2	12	-	-	1	21
1.06 D	Altre associazioni operanti nell'agric. . . . .	4	5	1	5	-	-	3	44	-	-
<b>2</b>	<b>Industrie estrattive . . . . .</b>	<b>20</b>	<b>16</b>	<b>27</b>	<b>104</b>	<b>23</b>	<b>169</b>	<b>22</b>	<b>278</b>	<b>7</b>	<b>200</b>
2.01	Estraz. minerali metalliferi . . . . .	-	-	-	-	-	-	1	10	-	-
2.02	Estraz. minerali non metalliferi . . . . .	20	16	27	104	23	169	21	268	7	200
2.02 A	Estr. comb. solidi, liquidi e gassosi . . . . .	-	-	-	-	-	-	-	-	-	-
2.02 B	Estr. altri min. non metalliferi . . . . .	-	-	-	-	1	9	1	12	1	25
2.02 C	Estr. materiali di cava . . . . .	20	16	27	104	22	160	20	256	6	175
<b>3</b>	<b>Industrie manifatturiere . . . . .</b>	<b>6.400</b>	<b>2.310</b>	<b>1.874</b>	<b>6.818</b>	<b>494</b>	<b>3.553</b>	<b>268</b>	<b>3.501</b>	<b>135</b>	<b>4.068</b>
3.01	Industrie alimentari e affini . . . . .	325	379	490	1.809	145	1.030	72	944	38	1.113
3.01 A	Ind. molitoria e pastificazione . . . . .	192	221	296	1.096	89	629	24	291	12	350
3.01 B	Industria dolciaria . . . . .	31	39	36	130	11	83	7	89	2	73
3.01 C	Industria conserviera . . . . .	5	7	11	38	6	46	5	63	2	86
3.01 D	Industria casearia . . . . .	15	11	29	108	12	83	13	183	8	214
3.01 E	Ind. grassi vegetali e animali . . . . .	57	62	70	256	3	20	4	64	2	52
3.01 F	Industrie alimentari varie . . . . .	4	4	3	11	4	27	3	39	3	80
3.01 G	Ind. bevande alcoliche e distill. alcool . . . . .	5	5	9	35	9	71	6	84	7	195
3.01 H	Ind. idromin. e bevande analcoliche . . . . .	16	30	36	135	11	71	10	131	2	63
3.02	Industria del tabacco . . . . .	-	1	-	-	-	-	-	-	-	-
3.03	Industrie tessili . . . . .	376	87	56	205	27	206	35	443	8	218
3.03 A	Industria laniera . . . . .	129	25	13	48	2	14	9	109	4	101
3.03 B	Industria cotoniera . . . . .	4	1	1	5	1	8	-	-	-	-
3.03 C	Industria della seta . . . . .	-	-	-	-	-	-	-	-	-	-
3.03 D	Ind. canapa, lino, iuta e simili . . . . .	1	-	2	8	-	-	-	-	-	-
3.03 E	Lavor. fibre chimiche . . . . .	-	-	-	-	1	6	-	-	-	-
3.03 F	Industria maglie e calze . . . . .	173	54	32	118	19	151	22	286	2	53
3.03 G	Altre industrie tessili . . . . .	69	7	8	26	4	27	4	48	2	64
3.04	Ind. vestiario, abbigl., arredamento . . . . .	1.349	246	90	314	15	105	5	57	2	65
3.05	Industrie delle calzature . . . . .	776	57	9	31	1	6	-	-	-	-
3.06	Ind. delle pelli e del cuoio . . . . .	36	2	6	22	2	12	1	12	1	26
3.07	Industrie del legno . . . . .	1.242	467	288	1.034	64	468	40	524	13	392
3.07 A	Ind. legno, sughero e affini . . . . .	1.222	464	286	1.027	60	442	40	524	13	392
3.07 B	Ind. veic. e carpent. navale legno . . . . .	20	3	2	7	4	26	-	-	-	-
3.08	Ind. mobilio e arredamento in legno . . . . .	131	43	21	78	22	170	11	149	8	221
3.09	Industrie metallurgiche . . . . .	5	1	4	16	1	9	1	10	1	24
3.10	Industrie meccaniche . . . . .	1.805	810	626	2.252	119	839	56	728	16	535
3.10 A	Fonderie di 2ª fusione . . . . .	1	1	-	-	1	6	-	-	-	-
3.10 B	Carpent. metall., arredi, app. termici . . . . .	59	36	38	147	9	70	11	153	8	307
3.10 C	Macch. motr., app. imp. soll. e trasp. . . . .	-	-	-	-	-	-	-	-	-	-
3.10 D	Macchine utensili . . . . .	-	-	1	3	-	-	-	-	-	-
3.10 E	Macch. operatrici per agric. e ind. . . . .	3	1	1	4	3	23	1	18	-	-
3.10 F	Minut. metall., stoviglie, armi, ecc. . . . .	17	12	6	23	1	9	-	-	1	44
3.10 G	Meccanica di precisione e affini . . . . .	7	2	5	23	1	9	1	19	-	-
3.10 H	App. elettr. e di telecomunicazioni . . . . .	-	4	1	3	1	7	-	-	2	63
3.10 I	Officine meccaniche . . . . .	1.718	754	574	2.049	103	715	43	538	5	121
3.11	Costruzione mezzi di trasporto . . . . .	1	-	1	4	-	-	1	14	-	-
3.12	Lavor. minerali non metalliferi . . . . .	94	120	189	697	58	414	26	328	27	824
3.13	Ind. chim. e deriv. petrolio e carb. . . . .	4	6	6	22	6	50	2	33	6	197
3.13 A	Ind. prodotti chimici di base . . . . .	2	1	1	4	2	17	1	17	3	94
3.13 B	Ind. prod. chimici per ind. e agric. . . . .	2	4	2	6	3	25	-	-	1	41
3.13 C	Ind. prodotti farmaceutici . . . . .	-	-	-	-	1	8	1	16	-	-
3.13 D	Ind. prod. chimici per cons. non ind. . . . .	-	1	3	12	-	-	-	-	1	34
3.13 E	Ind. derivati petrolio e carbone . . . . .	-	-	-	-	-	-	-	-	1	28
3.14	Industrie della gomma . . . . .	50	24	17	67	5	36	4	54	4	120
3.15	Prod. cellul. per tess. e fibre chim. . . . .	-	-	-	-	-	-	-	-	-	-
3.16	Ind. della carta e cartotecnica . . . . .	-	2	1	5	1	9	1	16	3	115
3.17	Ind. poligrafiche ed editoriali . . . . .	27	16	31	126	19	133	6	74	6	174
3.18	Ind. foto-fono-cinematografiche . . . . .	142	36	21	73	5	36	2	34	-	-
3.19	Ind. prodotti materie plastiche . . . . .	3	4	8	30	2	17	3	53	1	23
3.20	Ind. manifatturiere varie . . . . .	34	9	10	33	2	13	2	28	1	21
<b>4</b>	<b>Costruzioni e install. di impianti</b>	<b>871</b>	<b>310</b>	<b>356</b>	<b>1.328</b>	<b>183</b>	<b>1.311</b>	<b>212</b>	<b>2.897</b>	<b>129</b>	<b>3.805</b>
4.01	Ind. delle costruzioni . . . . .	804	284	330	1.225	167	1.183	196	2.680	117	3.421
4.02	Ind. installazione di impianti . . . . .	67	26	26	103	16	128	16	217	12	384
<b>5</b>	<b>Energ. elettrica, vapore, gas e acqua</b>	<b>1</b>	<b>22</b>	<b>15</b>	<b>50</b>	<b>11</b>	<b>82</b>	<b>6</b>	<b>92</b>	<b>5</b>	<b>151</b>
5.01	Prod. e distr. energia elettr., vapore . . . . .	-	3	4	14	6	45	1	19	1	37
5.02	Produzione e distribuzione di gas . . . . .	-	-	-	-	-	-	1	18	1	27
5.03	Raccolta e distrib. di acqua . . . . .	1	19	11	36	5	37	4	55	3	87



## ramo, classe e sottoclasse di attività economica

## TALE

CON ADDETTI										TOTALE				N. classificazione
50-99		100-199		200-499		500-999		1.000 e oltre		Imprese in totale		di cui artigiane		
Imprese	Addetti	Imprese	Addetti	Imprese	Addetti	Imprese	Addetti	Imprese	Addetti	Imprese	Addetti	Imprese	Addetti	
6	335	2	273	-	-	-	-	-	-	427	2.518	266	654	1
-	-	-	-	-	-	-	-	-	-	14	107	11	37	1.03
3	177	1	106	-	-	-	-	-	-	200	1.201	169	501	1.05
1	74	-	-	-	-	-	-	-	-	15	204	10	81	1.05 A
2	103	1	106	-	-	-	-	-	-	185	997	159	420	1.05 B
3	158	1	167	-	-	-	-	-	-	213	1.210	86	116	1.06
-	-	-	-	-	-	-	-	-	-	45	155	-	-	1.06 A
-	-	-	-	-	-	-	-	-	-	55	510	-	-	1.06 B
-	-	-	-	-	-	-	-	-	-	96	157	86	116	1.06 C
3	158	1	167	-	-	-	-	-	-	17	388	-	-	1.06 D
1	96	6	692	1	224	3	2.065	1	2.231	127	6.111	74	283	2
-	-	2	243	-	-	2	1.516	1	2.231	6	4.000	-	-	2.01
1	96	4	449	1	224	1	549	-	-	121	2.111	74	283	2.02
-	-	-	-	-	-	-	-	-	-	-	-	-	-	2.02 A
1	96	3	329	1	224	1	549	-	-	9	1.244	-	-	2.02 B
-	-	1	120	-	-	-	-	-	-	112	867	74	283	2.02 C
37	2.589	24	3.230	14	4.344	3	1.881	-	-	11.559	41.004	10.630	21.007	3
7	474	2	259	2	717	-	-	-	-	1.460	7.429	1.063	3.029	3.01
-	-	1	130	-	-	-	-	-	-	835	3.130	650	1.860	3.01 A
-	-	-	-	-	-	-	-	-	-	126	484	115	331	3.01 B
-	-	1	129	1	437	-	-	-	-	38	818	20	69	3.01 C
4	278	-	-	-	-	-	-	-	-	92	903	35	112	3.01 D
-	-	-	-	-	-	-	-	-	-	198	573	153	386	3.01 E
-	-	-	-	-	-	-	-	-	-	21	169	7	15	3.01 F
-	-	-	-	1	280	-	-	-	-	42	680	16	50	3.01 G
3	196	-	-	-	-	-	-	-	-	108	672	67	206	3.01 H
-	-	-	-	-	-	-	-	-	-	1	2	-	-	3.02
3	206	1	151	3	832	1	824	-	-	597	3.635	551	1.229	3.03
1	57	1	151	-	-	-	-	-	-	184	659	176	358	3.03 A
1	68	-	-	-	-	-	-	-	-	8	87	6	14	3.03 B
-	-	-	-	-	-	-	-	-	-	-	-	-	-	3.03 C
-	-	-	-	-	-	-	-	-	-	3	9	1	1	3.03 D
-	-	-	-	1	299	1	824	-	-	3	1.129	1	6	3.03 E
-	-	-	-	-	-	-	-	-	-	302	889	276	650	3.03 F
1	81	-	-	2	533	-	-	-	-	97	862	91	200	3.03 G
-	-	2	243	-	-	-	-	-	-	1.709	2.625	1.693	2.263	3.04
-	-	-	-	1	228	-	-	-	-	844	1.155	835	917	3.05
-	-	-	-	-	-	-	-	-	-	48	112	46	80	3.06
2	137	1	135	-	-	-	-	-	-	2.117	4.866	2.027	3.758	3.07
2	137	1	135	-	-	-	-	-	-	2.088	4.807	1.999	3.706	3.07 A
-	-	-	-	-	-	-	-	-	-	29	59	28	52	3.07 B
-	-	1	134	-	-	-	-	-	-	237	969	210	469	3.08
-	-	1	159	-	-	-	-	-	-	14	225	10	28	3.09
7	479	3	421	1	443	1	511	-	-	3.444	9.633	3.331	6.812	3.10
-	-	-	-	-	-	-	-	-	-	3	9	3	9	3.10 A
4	284	2	253	-	-	1	511	-	-	168	1.856	144	425	3.10 B
-	-	-	-	-	-	-	-	-	-	-	-	-	-	3.10 C
-	-	-	-	-	-	-	-	-	-	1	3	1	3	3.10 D
-	-	-	-	-	-	-	-	-	-	9	50	8	32	3.10 E
-	-	-	-	-	-	-	-	-	-	37	117	35	68	3.10 F
-	-	-	-	-	-	-	-	-	-	17	113	15	57	3.10 G
1	51	-	-	-	-	-	-	-	-	8	81	4	14	3.10 H
2	144	1	168	1	443	-	-	-	-	3.201	7.404	3.121	6.204	3.10 I
1	99	-	-	-	-	-	-	-	-	4	118	1	1	3.11
11	775	8	1.023	5	1.541	-	-	-	-	538	5.936	411	1.417	3.12
2	114	2	322	2	583	-	-	-	-	36	1.337	11	40	3.13
2	114	2	322	2	583	-	-	-	-	16	1.155	1	17	3.13 A
-	-	-	-	-	-	-	-	-	-	12	82	7	13	3.13 B
-	-	-	-	-	-	-	-	-	-	2	24	-	-	3.13 C
-	-	-	-	-	-	-	-	-	-	5	48	3	10	3.13 D
-	-	-	-	-	-	-	-	-	-	1	28	-	-	3.13 E
-	-	2	261	-	-	-	-	-	-	106	636	87	173	3.14
-	-	-	-	-	-	-	-	-	-	-	-	-	-	3.15
-	-	-	-	-	-	1	546	-	-	9	695	2	4	3.16
2	155	1	122	-	-	-	-	-	-	108	843	83	292	3.17
-	-	-	-	-	-	-	-	-	-	206	357	198	311	3.18
1	98	-	-	-	-	-	-	-	-	22	232	16	49	3.19
1	52	-	-	-	-	-	-	-	-	59	199	55	135	3.20
53	3.583	26	3.608	4	932	1	546	-	-	2.145	19.501	1.672	4.372	4
51	3.453	23	3.157	4	932	1	546	-	-	1.977	17.969	1.535	3.937	4.01
2	130	3	451	-	-	-	-	-	-	168	1.532	137	435	4.02
1	52	-	-	1	245	-	-	-	-	62	717	-	-	5
-	-	-	-	-	-	-	-	-	-	15	121	-	-	5.01
-	-	-	-	-	-	-	-	-	-	2	45	-	-	5.02
1	52	-	-	1	245	-	-	-	-	45	551	-	-	5.03

Segue Tav. 3 - Imprese per numero di addetti e per

Segue A —

N. classificazione	RAMI, CLASSI E SOTTOCLASSI DI ATTIVITÀ ECONOMICA	I M P R E S E									
		1	2	3-5		6-9		10-19		20-49	
		Imprese	Imprese	Imprese	Addetti	Imprese	Addetti	Imprese	Addetti	Imprese	Addetti
<b>6</b>	<b>Commercio . . . . .</b>	<b>17.208</b>	<b>10.441</b>	<b>3.654</b>	<b>12.717</b>	<b>582</b>	<b>4.110</b>	<b>285</b>	<b>3.658</b>	<b>101</b>	<b>2.824</b>
6.01	Commercio all'ingrosso . . . . .	559	339	335	1.272	123	891	89	1.152	36	1.023
6.01 A	Materie prime agricole e tessili e semipr. di origine vegetale e animale . . . . .	63	24	20	77	3	24	5	64	-	-
6.01 B	Prodotti alimentari e bevande . . . . .	314	197	179	666	64	460	29	363	14	368
6.01 C	Combustibili, minerali, metalli e prodotti chimici . . . . .	40	27	11	45	9	66	7	104	2	50
6.01 D	Legname, materiali da costruzione e articoli di installazione . . . . .	75	32	41	159	16	120	15	203	6	175
6.01 E	Macchine, materiali (per l'industria, commercio, ecc.) e veicoli . . . . .	19	14	28	110	9	64	7	85	2	63
6.01 F	Mobili di qualsiasi tipo, elettrodomestici e articoli per la casa . . . . .	20	11	16	64	4	28	9	108	1	38
6.01 G	Tessuti, articoli abbigl. e arredam.; calzature ed articoli in cuoio . . . . .	4	9	13	51	6	46	13	175	5	137
6.01 H	Prodotti farmaceutici, articoli sanitari e profumeria . . . . .	3	6	11	38	3	23	2	21	6	192
6.01 I	Apparecchi ottici, fotografici e altri prodotti non alimentari, n.a.c. . . . .	10	8	9	33	2	13	2	29	-	-
6.01 L	Materiali vari da recupero . . . . .	11	11	7	29	7	47	-	-	-	-
6.02	Commercio al minuto . . . . .	13.999	8.202	2.394	8.238	312	2.183	141	1.782	44	1.253
6.02 A	Generi alimentari, bevande e tabacchi . . . . .	9.794	5.322	1.085	3.666	85	595	24	297	8	225
6.02 B	Tessuti e articoli di abbigliamento . . . . .	1.226	823	388	1.360	56	382	36	451	5	133
6.02 C	Articoli di arredam., mobili, apparecchi e materiali per la casa . . . . .	1.062	745	331	1.170	60	430	30	383	8	212
6.02 D	Autoveicoli, motov. e natanti - Distributori di carburanti e lubrificanti . . . . .	280	316	207	722	49	345	22	271	15	472
6.02 E	Prod. farmaceutici, apparecchi sanitari, vernici, cosmetici, detersivi . . . . .	272	175	110	392	21	144	4	47	1	21
6.02 F	Mobili, macchine e forniture per ufficio; librerie, giornali e riviste . . . . .	332	236	72	240	14	95	8	103	1	32
6.02 G	Articoli vari - Grandi magazzini . . . . .	1.033	585	201	688	27	192	17	230	6	158
6.03	Commercio ambulante . . . . .	1.182	358	40	130	-	-	-	-	-	-
6.04	Intermediari comm., impr. immob., ag. mediaz., mag. depos. e frigorif. . . . .	140	70	60	222	21	150	9	125	2	49
6.05	Noleggio di beni mobili . . . . .	28	5	3	11	1	8	4	60	-	-
6.06	Alberghi e pubblici esercizi . . . . .	1.300	1.467	822	2.844	125	878	42	539	19	499
<b>7</b>	<b>Trasporti e comunicazioni . . . . .</b>	<b>2.012</b>	<b>240</b>	<b>154</b>	<b>567</b>	<b>46</b>	<b>325</b>	<b>55</b>	<b>748</b>	<b>34</b>	<b>1.057</b>
7.01	Trasporti terrestri . . . . .	1.924	206	120	435	27	192	31	408	20	619
7.02	Trasporti marittimi, lacuali e fluviali . . . . .	3	1	2	8	2	13	1	14	4	122
7.03	Trasporti aerei . . . . .	-	1	-	-	-	-	-	-	-	-
7.04	Attività complementari ai trasporti . . . . .	43	13	11	38	3	18	-	-	1	45
7.05	Servizi ausiliari dei trasporti . . . . .	13	9	20	83	14	102	23	326	9	271
7.06	Comunicazioni . . . . .	29	10	1	3	-	-	-	-	-	-
<b>8</b>	<b>Credito, assicurazione, impr. finanziarie controllo, gest. esattoriali . . . . .</b>	<b>347</b>	<b>322</b>	<b>117</b>	<b>419</b>	<b>18</b>	<b>134</b>	<b>10</b>	<b>128</b>	<b>2</b>	<b>77</b>
8.01	Credito . . . . .	259	227	27	86	1	8	1	11	1	35
8.01 A	Imprese bancarie . . . . .	243	214	27	86	-	-	-	-	-	-
8.01 B	Istituti speciali di credito e istituzioni finanziarie . . . . .	16	13	-	-	1	8	1	11	1	35
8.02	Assicurazione . . . . .	73	68	49	181	8	65	5	62	-	-
8.03	Imprese finanziarie di controllo e gestioni esattoriali . . . . .	15	27	41	152	9	61	4	55	1	42
<b>9</b>	<b>Servizi . . . . .</b>	<b>2.016</b>	<b>688</b>	<b>361</b>	<b>1.269</b>	<b>71</b>	<b>481</b>	<b>14</b>	<b>185</b>	<b>12</b>	<b>310</b>
9.01	Servizi per l'igiene e la pulizia . . . . .	1.919	616	240	819	37	246	5	67	5	113
9.02	Servizi dello spettacolo e ricreativi . . . . .	49	43	86	322	17	119	4	50	2	71
9.03	Servizi sanitari . . . . .	-	-	-	-	1	8	-	-	2	45
9.03 B	Servizi sanitari privati . . . . .	-	-	-	-	1	8	-	-	2	45
9.04	Servizi per l'istruzione . . . . .	11	14	24	90	10	68	2	31	1	23
9.05	Servizi legali, commerciali e tecnici . . . . .	-	-	-	-	-	-	-	-	-	-
9.08	Servizi vari, non altrove classificati . . . . .	37	15	11	38	6	40	3	37	2	58
	<b>TOTALE . . . . .</b>	<b>29.047</b>	<b>14.445</b>	<b>6.635</b>	<b>23.553</b>	<b>1.445</b>	<b>10.279</b>	<b>905</b>	<b>11.948</b>	<b>449</b>	<b>13.182</b>
	<b>Imprese artigiane . . . . .</b>	<b>11.166</b>	<b>3.355</b>	<b>2.385</b>	<b>8.612</b>	<b>554</b>	<b>3.918</b>	<b>198</b>	<b>2.415</b>	<b>18</b>	<b>433</b>

ramo, classe e sottoclasse di attività economica

TOTALE

CON ADDETTI										TOTALE				N. classificazione
50-99		100-199		200-499		500-999		1.000 e oltre		Imprese in totale		di cui artigiane		
Imprese	Addetti	Imprese	Addetti	Imprese	Addetti	Imprese	Addetti	Imprese	Addetti	Imprese	Addetti	Imprese	Addetti	
23	1.446	4	576	1	228	-	-	-	-	32.299	63.649	-	-	6
11	732	3	400	-	-	-	-	-	-	1.495	6.707	-	-	6.01
-	-	-	-	-	-	-	-	-	-	115	276	-	-	6.01 A
3	218	3	400	-	-	-	-	-	-	803	3.183	-	-	6.01 B
1	62	-	-	-	-	-	-	-	-	97	421	-	-	6.01 C
2	130	-	-	-	-	-	-	-	-	187	926	-	-	6.01 D
-	-	-	-	-	-	-	-	-	-	79	369	-	-	6.01 E
2	122	-	-	-	-	-	-	-	-	63	402	-	-	6.01 F
1	68	-	-	-	-	-	-	-	-	51	499	-	-	6.01 G
1	73	-	-	-	-	-	-	-	-	32	362	-	-	6.01 H
1	59	-	-	-	-	-	-	-	-	32	160	-	-	6.01 I
-	-	-	-	-	-	-	-	-	-	36	109	-	-	6.01 L
10	582	-	-	-	-	-	-	-	-	25.102	44.441	-	-	6.02
3	171	-	-	-	-	-	-	-	-	16.321	25.392	-	-	6.02 A
-	-	-	-	-	-	-	-	-	-	2.534	5.198	-	-	6.02 B
1	54	-	-	-	-	-	-	-	-	2.237	4.801	-	-	6.02 C
4	218	-	-	-	-	-	-	-	-	893	2.940	-	-	6.02 D
-	-	-	-	-	-	-	-	-	-	583	1.226	-	-	6.02 E
-	-	-	-	-	-	-	-	-	-	663	1.274	-	-	6.02 F
2	139	-	-	-	-	-	-	-	-	1.871	3.610	-	-	6.02 G
-	-	-	-	-	-	-	-	-	-	1.580	2.028	-	-	6.03
-	-	-	-	-	-	-	-	-	-	302	826	-	-	6.04
-	-	-	-	-	-	-	-	-	-	41	117	-	-	6.05
2	132	1	176	1	228	-	-	-	-	3.779	9.530	-	-	6.06
6	388	7	1.017	4	1.565	1	740	-	-	2.559	8.899	2.292	2.960	7
3	151	2	337	2	741	1	740	-	-	2.336	5.959	2.220	2.766	7.01
1	78	-	-	1	478	-	-	-	-	15	718	-	-	7.02
-	-	1	111	-	-	-	-	-	-	2	113	-	-	7.03
-	-	-	-	-	-	-	-	-	-	71	170	62	106	7.04
2	159	4	569	1	346	-	-	-	-	95	1.887	10	88	7.05
-	-	-	-	-	-	-	-	-	-	40	52	-	-	7.06
1	80	2	275	-	-	1	848	-	-	820	2.952	-	-	8
-	-	2	275	-	-	1	848	-	-	519	1.976	-	-	8.01
-	-	1	138	-	-	1	848	-	-	486	1.743	-	-	8.01 A
-	-	1	137	-	-	-	-	-	-	33	233	-	-	8.01 B
-	-	-	-	-	-	-	-	-	-	203	517	-	-	8.02
1	80	-	-	-	-	-	-	-	-	98	459	-	-	8.03
3	172	1	157	-	-	1	589	-	-	3.167	6.555	2.743	4.030	9
2	120	1	157	-	-	1	589	-	-	2.826	5.262	2.743	4.030	9.01
-	-	-	-	-	-	-	-	-	-	201	697	-	-	9.02
-	-	-	-	-	-	-	-	-	-	3	53	-	-	9.03
-	-	-	-	-	-	-	-	-	-	3	53	-	-	9.03 B
-	-	-	-	-	-	-	-	-	-	62	251	-	-	9.04
-	-	-	-	-	-	-	-	-	-	-	-	-	-	9.05
1	52	-	-	-	-	-	-	-	-	75	292	-	-	9.08
134	8.741	72	9.828	25	7.538	10	6.669	1	2.231	53.165	151.906	17.677	33.306	
1	52	-	-	-	-	-	-	-	-	17.677	33.306	-	-	

## Segue Tav. 3 - Imprese per numero di addetti e per

B — IMPRESE

N. classificazione	RAMI, CLASSI E SOTTOCLASSI DI ATTIVITÀ ECONOMICA	I M P R E S E									
		1	2	3-5		6-9		10-19		20-49	
		Imprese	Imprese	Imprese	Addetti	Imprese	Addetti	Imprese	Addetti	Imprese	Addetti
<b>1</b>	<b>Agricoltura, foreste, caccia e pesca</b>	<b>162</b>	<b>70</b>	<b>44</b>	<b>155</b>	<b>3</b>	<b>18</b>	<b>2</b>	<b>33</b>	<b>2</b>	<b>52</b>
1.03	Foreste . . . . .	1	4	4	17	1	6	-	-	2	52
1.05	Pesca . . . . .	84	40	26	88	1	6	2	33	-	-
1.05 A	Pesca e allev. in acque dolci . . . . .	4	1	-	-	-	-	-	-	-	-
1.05 B	Pesca e allev. acque marine e lagunari . . . . .	80	39	26	88	1	6	2	33	-	-
1.06	Attiv. connesse con l'agricoltura . . . . .	77	26	14	50	1	6	-	-	-	-
1.06 A	Att. transf. annesse aziende agricole che lavorano prodotti propri . . . . .	8	11	10	36	1	6	-	-	-	-
1.06 B	Att. transf., conservazione, raccolta e vend. prod. agric., in forma associata . . . . .	-	-	-	-	-	-	-	-	-	-
1.06 C	Esercizio macchine agricole . . . . .	66	12	3	9	-	-	-	-	-	-
1.06 D	Altre associazioni operanti nell'agric. . . . .	3	3	1	5	-	-	-	-	-	-
<b>2</b>	<b>Industrie estrattive . . . . .</b>	<b>20</b>	<b>9</b>	<b>13</b>	<b>48</b>	<b>17</b>	<b>124</b>	<b>5</b>	<b>56</b>	<b>2</b>	<b>60</b>
2.01	Estraz. minerali metalliferi . . . . .	-	-	-	-	-	-	-	-	-	-
2.02	Estraz. minerali non metalliferi . . . . .	20	9	13	48	17	124	5	56	2	60
2.02 A	Estr. comb. solidi, liquidi e gassosi . . . . .	-	-	-	-	-	-	-	-	-	-
2.02 B	Estr. altri min. non metalliferi . . . . .	-	-	-	-	1	9	-	-	-	-
2.02 C	Estr. materiali di cava . . . . .	20	9	13	48	16	115	5	56	2	60
<b>3</b>	<b>Industrie manifatturiere . . . . .</b>	<b>6.364</b>	<b>2.011</b>	<b>1.531</b>	<b>5.516</b>	<b>357</b>	<b>2.557</b>	<b>133</b>	<b>1.714</b>	<b>35</b>	<b>1.021</b>
3.01	Industrie alimentari e affini . . . . .	309	313	387	1.421	100	710	36	439	8	242
3.01 A	Ind. molitoria e pastificazione . . . . .	186	189	247	905	69	490	18	207	5	146
3.01 B	Industria dolciaria . . . . .	30	33	30	107	11	83	7	89	-	-
3.01 C	Industria conserviera . . . . .	4	5	7	26	3	22	2	27	1	49
3.01 D	Industria casearia . . . . .	12	6	15	58	4	29	2	26	1	21
3.01 E	Ind. grassi vegetali e animali . . . . .	52	47	53	192	1	6	1	19	-	-
3.01 F	Industrie alimentari varie . . . . .	4	4	3	11	2	13	1	13	-	-
3.01 G	Ind. bevande alcoliche e distill. alcool . . . . .	5	5	5	19	3	23	1	13	-	-
3.01 H	Ind. idromin. e bevande analcoliche . . . . .	16	24	27	103	7	44	4	45	1	26
3.02	Industria del tabacco . . . . .	-	1	-	-	-	-	-	-	-	-
3.03	Industrie tessili . . . . .	376	73	49	177	14	105	8	114	3	73
3.03 A	Industria laniera . . . . .	129	22	12	45	1	7	-	-	3	73
3.03 B	Industria cotoniera . . . . .	4	1	1	5	1	8	-	-	-	-
3.03 C	Industria della seta . . . . .	-	-	-	-	-	-	-	-	-	-
3.03 D	Ind. canapa, lino, iuta e simili . . . . .	1	-	2	8	-	-	-	-	-	-
3.03 E	Lavor. fibre chimiche . . . . .	-	-	-	-	-	-	-	-	-	-
3.03 F	Industria maglie e calze . . . . .	173	45	27	97	9	69	6	89	-	-
3.03 G	Altre industrie tessili . . . . .	69	5	7	22	3	21	2	25	-	-
3.04	Ind. vestiario, abbigl., arredamento . . . . .	1.349	234	85	297	14	98	3	35	2	65
3.05	Industrie delle calzature . . . . .	775	50	7	22	1	6	-	-	-	-
3.06	Ind. delle pelli e del cuoio . . . . .	36	1	4	15	2	12	1	12	-	-
3.07	Industrie del legno . . . . .	1.234	406	224	805	48	358	25	327	2	53
3.07 A	Ind. legno, sughero e affini . . . . .	1.214	403	222	798	44	332	25	327	2	53
3.07 B	Ind. veic. e carpent. navale legno . . . . .	20	3	2	7	4	26	-	-	-	-
3.08	Ind. mobilio e arredamento in legno . . . . .	130	35	19	70	16	123	6	75	4	117
3.09	Industrie metallurgiche . . . . .	5	1	2	8	1	9	-	-	1	24
3.10	Industrie meccaniche . . . . .	1.797	708	533	1.895	85	585	33	427	2	69
3.10 A	Fonderie di 2ª fusione . . . . .	1	1	-	-	1	6	-	-	-	-
3.10 B	Carpent. metall., arredi, app. termici . . . . .	57	32	34	131	5	37	5	64	-	-
3.10 C	Macch. motr., app. imp. soll. e trasp. . . . .	-	-	-	-	-	-	-	-	-	-
3.10 D	Macchine utensili . . . . .	-	-	-	-	-	-	-	-	-	-
3.10 E	Macch. operatrici per agric. e ind. . . . .	3	1	1	4	2	15	-	-	-	-
3.10 F	Minut. metall., stoviglie, armi, ecc. . . . .	17	10	4	13	1	9	-	-	-	-
3.10 G	Meccanica di precisione e affini . . . . .	7	2	3	14	1	9	-	-	-	-
3.10 H	App. elettr. e di telecomunicazioni . . . . .	-	2	1	3	1	7	-	-	1	41
3.10 I	Officine meccaniche . . . . .	1.712	660	490	1.730	74	502	28	363	1	28
3.11	Costruzione mezzi di trasporto . . . . .	1	-	-	-	-	-	-	-	-	-
3.12	Lavor. minerali non metalliferi . . . . .	94	101	150	543	47	337	11	141	10	290
3.13	Ind. chim. e deriv. petrolio e carb. . . . .	3	3	3	11	2	16	1	17	-	-
3.13 A	Ind. prodotti chimici di base . . . . .	1	-	-	-	1	8	1	17	-	-
3.13 B	Ind. prod. chimici per ind. e agric. . . . .	2	2	1	3	1	8	-	-	-	-
3.13 C	Ind. prodotti farmaceutici . . . . .	-	-	-	-	-	-	-	-	-	-
3.13 D	Ind. prod. chimici per cons. non ind. . . . .	-	1	2	8	-	-	-	-	-	-
3.13 E	Ind. derivati petrolio e carbone . . . . .	-	-	-	-	-	-	-	-	-	-
3.14	Industrie della gomma . . . . .	50	22	13	48	3	23	2	21	1	25
3.15	Prod. cellul. per tess. e fibre chim. . . . .	-	-	-	-	-	-	-	-	-	-
3.16	Ind. della carta e cartotecnica . . . . .	-	2	1	5	1	9	-	-	-	-
3.17	Ind. poligrafiche ed editoriali . . . . .	26	14	21	82	14	100	2	26	2	63
3.18	Ind. foto-fono-cinematografiche . . . . .	142	35	17	60	5	36	1	17	-	-
3.19	Ind. prodotti materie plastiche . . . . .	3	4	7	27	2	17	2	35	-	-
3.20	Ind. manifatturiere varie . . . . .	34	8	9	30	2	13	2	28	-	-
<b>4</b>	<b>Costruzioni e install. di impianti</b>	<b>868</b>	<b>291</b>	<b>317</b>	<b>1.180</b>	<b>154</b>	<b>1.105</b>	<b>149</b>	<b>1.981</b>	<b>79</b>	<b>2.250</b>
4.01	Ind. delle costruzioni . . . . .	801	269	294	1.089	144	1.025	139	1.845	72	2.044
4.02	Ind. installazione di impianti . . . . .	67	22	23	91	10	80	10	136	7	206
<b>5</b>	<b>Energ. elettrica, vapore, gas e acqua</b>	<b>-</b>	<b>1</b>	<b>-</b>	<b>-</b>	<b>-</b>	<b>-</b>	<b>1</b>	<b>13</b>	<b>-</b>	<b>-</b>
5.01	Prod. e distr. energia elettr., vapore . . . . .	-	-	-	-	-	-	-	-	-	-
5.02	Produzione e distribuzione di gas . . . . .	-	-	-	-	-	-	-	-	-	-
5.03	Raccolta e distrib. di acqua . . . . .	-	1	-	-	-	-	1	13	-	-

## ramo, classe e sottoclasse di attività economica

## INDIVIDUALI

CON ADDETTI										TOTALE				N. classificazione
50-99		100-199		200-499		500-999		1.000 e oltre		Imprese in totale		di cui artigiane		
Imprese	Addetti	Imprese	Addetti	Imprese	Addetti	Imprese	Addetti	Imprese	Addetti	Imprese	Addetti	Imprese	Addetti	
-	-	-	-	-	-	-	-	-	-	283	560	228	358	1
-	-	-	-	-	-	-	-	-	-	12	84	10	32	1.03
-	-	-	-	-	-	-	-	-	-	153	291	143	236	1.05
-	-	-	-	-	-	-	-	-	-	5	6	5	6	1.05 A
-	-	-	-	-	-	-	-	-	-	148	285	138	230	1.05 B
-	-	-	-	-	-	-	-	-	-	118	185	75	90	1.06
-	-	-	-	-	-	-	-	-	-	30	72	-	-	1.06 A
-	-	-	-	-	-	-	-	-	-	-	-	-	-	1.06 B
-	-	-	-	-	-	-	-	-	-	81	99	75	90	1.06 C
-	-	-	-	-	-	-	-	-	-	7	14	-	-	1.06 D
-	-	1	120	-	-	-	-	-	-	67	446	54	187	2
-	-	1	120	-	-	-	-	-	-	67	446	54	187	2.01
-	-	1	120	-	-	-	-	-	-	1	9	-	-	2.02 A
-	-	1	120	-	-	-	-	-	-	66	437	54	187	2.02 B
7	417	1	121	1	265	-	-	-	-	10.440	21.997	9.898	17.886	3
1	69	-	-	-	-	-	-	-	-	1.154	3.816	910	2.439	3.01
-	-	-	-	-	-	-	-	-	-	714	2.312	565	1.546	3.01 A
-	-	-	-	-	-	-	-	-	-	111	375	102	295	3.01 B
1	69	-	-	-	-	-	-	-	-	22	138	18	58	3.01 C
-	-	-	-	-	-	-	-	-	-	41	227	28	76	3.01 D
-	-	-	-	-	-	-	-	-	-	154	363	123	258	3.01 E
-	-	-	-	-	-	-	-	-	-	14	49	7	15	3.01 F
-	-	-	-	-	-	-	-	-	-	19	70	14	36	3.01 G
-	-	-	-	-	-	-	-	-	-	79	282	53	155	3.01 H
-	-	-	-	-	-	-	-	-	-	1	2	-	-	3.02
-	-	-	-	-	-	-	-	-	-	523	991	502	863	3.03
-	-	-	-	-	-	-	-	-	-	167	298	163	243	3.03 A
-	-	-	-	-	-	-	-	-	-	7	19	6	14	3.03 B
-	-	-	-	-	-	-	-	-	-	-	-	-	-	3.03 C
-	-	-	-	-	-	-	-	-	-	3	9	1	1	3.03 D
-	-	-	-	-	-	-	-	-	-	-	-	-	-	3.03 E
-	-	-	-	-	-	-	-	-	-	260	518	247	459	3.03 F
-	-	1	121	-	-	-	-	-	-	86	147	85	146	3.03 G
-	-	-	-	-	-	-	-	-	-	1.688	2.433	1.673	2.193	3.04
-	-	-	-	-	-	-	-	-	-	833	903	825	893	3.05
-	-	-	-	-	-	-	-	-	-	44	77	43	71	3.06
-	-	-	-	-	-	-	-	-	-	1.939	3.589	1.875	3.183	3.07
-	-	-	-	-	-	-	-	-	-	1.910	3.530	1.847	3.131	3.07 A
-	-	-	-	-	-	-	-	-	-	29	59	28	52	3.07 B
-	-	-	-	-	-	-	-	-	-	210	585	194	399	3.08
-	-	-	-	-	-	-	-	-	-	10	48	9	24	3.09
3	189	-	-	-	-	-	-	-	-	3.161	6.378	3.096	5.841	3.10
2	138	-	-	-	-	-	-	-	-	3	9	3	9	3.10 A
-	-	-	-	-	-	-	-	-	-	135	491	128	322	3.10 B
-	-	-	-	-	-	-	-	-	-	-	-	-	-	3.10 C
-	-	-	-	-	-	-	-	-	-	-	-	-	-	3.10 D
-	-	-	-	-	-	-	-	-	-	7	24	7	24	3.10 E
1	51	-	-	-	-	-	-	-	-	32	59	32	59	3.10 F
-	-	-	-	-	-	-	-	-	-	14	85	13	34	3.10 G
-	-	-	-	-	-	-	-	-	-	5	55	4	14	3.10 H
-	-	-	-	-	-	-	-	-	-	2.965	5.655	2.909	5.379	3.10 I
2	106	-	-	1	265	-	-	-	-	1	1	1	1	3.11
1	53	-	-	-	-	-	-	-	-	416	1.978	348	1.126	3.12
1	53	-	-	-	-	-	-	-	-	13	106	9	36	3.13
-	-	-	-	-	-	-	-	-	-	4	79	1	17	3.13 A
-	-	-	-	-	-	-	-	-	-	6	17	5	9	3.13 B
-	-	-	-	-	-	-	-	-	-	-	-	-	-	3.13 C
-	-	-	-	-	-	-	-	-	-	3	10	3	10	3.13 D
-	-	-	-	-	-	-	-	-	-	-	-	-	-	3.13 E
-	-	-	-	-	-	-	-	-	-	91	211	82	150	3.14
-	-	-	-	-	-	-	-	-	-	-	-	-	-	3.15
-	-	-	-	-	-	-	-	-	-	4	18	2	4	3.16
-	-	-	-	-	-	-	-	-	-	79	325	67	206	3.17
-	-	-	-	-	-	-	-	-	-	200	325	194	299	3.18
-	-	-	-	-	-	-	-	-	-	18	90	15	46	3.19
-	-	-	-	-	-	-	-	-	-	55	121	53	112	3.20
28	1.825	10	1.331	2	494	-	-	-	-	1.898	11.616	1.594	3.852	4
27	1.751	10	1.331	2	494	-	-	-	-	1.758	10.918	1.471	3.505	4.01
1	74	-	-	-	-	-	-	-	-	140	698	123	347	4.02
-	-	-	-	-	-	-	-	-	-	2	15	-	-	5
-	-	-	-	-	-	-	-	-	-	-	-	-	-	5.01
-	-	-	-	-	-	-	-	-	-	-	-	-	-	5.02
-	-	-	-	-	-	-	-	-	-	2	15	-	-	5.03

## Segue Tav. 3 - Imprese per numero di addetti e per

Segue B — IMPRESE

N. classificazione	RAMI, CLASSI E SOTTOCLASSI DI ATTIVITÀ ECONOMICA	I M P R E S E									
		1	2	3-5		6-9		10-19		20-49	
		Imprese	Imprese	Imprese	Addetti	Imprese	Addetti	Imprese	Addetti	Imprese	Addetti
<b>6</b>	<b>Commercio . . . . .</b>	<b>17.097</b>	<b>9.998</b>	<b>3.236</b>	<b>11.143</b>	<b>423</b>	<b>2.975</b>	<b>153</b>	<b>1.941</b>	<b>46</b>	<b>1.207</b>
6.01	Commercio all'ingrosso . . . . .	548	300	255	948	73	513	32	435	13	360
6.01 A	Materie prime agricole e tessili e semipr. di origine vegetale e animale	63	23	15	57	2	16	5	64	-	-
6.01 B	Prodotti alimentari e bevande . . . . .	311	172	139	504	36	253	10	138	6	162
6.01 C	Combustibili, minerali, metalli e prodotti chimici . . . . .	38	25	7	28	6	41	1	18	-	-
6.01 D	Legname, materiali da costruzione e articoli di installazione . . . . .	72	29	28	109	9	63	8	108	1	22
6.01 E	Macchine, materiali (per l'industria, commercio, ecc.) e veicoli . . . . .	18	11	21	82	4	29	1	12	2	63
6.01 F	Mobili di qualsiasi tipo, elettrodomestici e articoli per la casa . . . . .	20	11	13	50	2	12	2	26	-	-
6.01 G	Tessuti, articoli abbigl. e arredam.; calzature ed articoli in cuoio . . . . .	4	7	10	37	4	30	4	59	3	86
6.01 H	Prodotti farmaceutici, articoli sanitari e profumeria . . . . .	3	4	9	32	2	17	1	10	1	27
6.01 I	Apparecchi ottici, fotografici e altri prodotti non alimentari, n.a.c. . . . .	8	7	7	25	2	13	-	-	-	-
6.01 L	Materiali vari da recupero . . . . .	11	11	6	24	6	39	-	-	-	-
6.02	Commercio al minuto . . . . .	13.930	7.834	2.119	7.229	227	1.595	89	1.080	20	517
6.02 A	Generi alimentari, bevande e tabacchi . . . . .	9.761	5.156	1.002	3.367	60	420	15	174	4	109
6.02 B	Tessuti e articoli di abbigliamento . . . . .	1.220	759	327	1.135	44	299	24	284	3	81
6.02 C	Articoli di arredam., mobili, apparecchi e materiali per la casa . . . . .	1.053	687	275	957	42	307	19	237	4	87
6.02 D	Autoveicoli, motov. e natanti - Distributori di carburanti e lubrificanti . . . . .	273	289	176	609	31	226	14	175	4	107
6.02 E	Prod. farmaceutici, apparecchi sanitari, vernici, cosmetici, detersivi . . . . .	271	165	102	359	20	137	4	47	1	21
6.02 F	Mobili, macchine e forniture per ufficio; librerie, giornali e riviste . . . . .	329	225	60	204	11	74	4	50	-	-
6.02 G	Articoli vari - Grandi magazzini . . . . .	1.023	553	177	598	19	132	9	113	4	112
6.03	Commercio ambulante . . . . .	1.182	358	40	130	-	-	-	-	-	-
6.04	Intermediari comm., impr. immob., ag. mediaz., mag. depos. e frigorif. . . . .	130	64	43	159	12	85	6	88	1	24
6.05	Noleggio di beni mobili . . . . .	27	4	2	8	1	8	1	19	-	-
6.06	Alberghi e pubblici esercizi . . . . .	1.280	1.438	777	2.669	110	774	25	319	12	306
<b>7</b>	<b>Trasporti e comunicazioni . . . . .</b>	<b>2.007</b>	<b>208</b>	<b>114</b>	<b>414</b>	<b>23</b>	<b>161</b>	<b>19</b>	<b>262</b>	<b>11</b>	<b>320</b>
7.01	Trasporti terrestri . . . . .	1.922	181	100	362	18	125	16	214	9	258
7.02	Trasporti marittimi, lacuali e fluviali . . . . .	3	-	-	-	-	-	-	-	-	-
7.03	Trasporti aerei . . . . .	-	1	-	-	-	-	-	-	-	-
7.04	Attività complementari ai trasporti . . . . .	42	12	7	24	1	6	-	-	-	-
7.05	Servizi ausiliari dei trasporti . . . . .	11	4	7	28	4	30	3	48	2	62
7.06	Comunicazioni . . . . .	29	10	-	-	-	-	-	-	-	-
<b>8</b>	<b>Credito, assicurazione, impr. finanziarie controllo, gest. esattoriali</b>	<b>175</b>	<b>221</b>	<b>90</b>	<b>321</b>	<b>12</b>	<b>92</b>	<b>5</b>	<b>66</b>	<b>1</b>	<b>42</b>
8.01	Credito . . . . .	95	142	18	56	-	-	-	-	-	-
8.01 A	Imprese bancarie . . . . .	85	135	18	56	-	-	-	-	-	-
8.01 B	Istituti speciali di credito e istituzioni finanziarie . . . . .	10	7	-	-	-	-	-	-	-	-
8.02	Assicurazione . . . . .	69	64	39	143	7	58	3	38	-	-
8.03	Imprese finanziarie di controllo e gestioni esattoriali . . . . .	11	15	33	122	5	34	2	28	1	42
<b>9</b>	<b>Servizi . . . . .</b>	<b>2.005</b>	<b>623</b>	<b>304</b>	<b>1.057</b>	<b>53</b>	<b>359</b>	<b>7</b>	<b>89</b>	<b>4</b>	<b>117</b>
9.01	Servizi per l'igiene e la pulizia . . . . .	1.914	559	210	714	29	195	3	36	2	46
9.02	Servizi dello spettacolo e ricreativi . . . . .	43	37	67	246	10	69	2	25	1	48
9.03	Servizi sanitari . . . . .	-	-	-	-	1	8	-	-	-	-
9.03 B	Servizi sanitari privati . . . . .	-	-	-	-	1	8	-	-	-	-
9.04	Servizi per l'istruzione . . . . .	11	14	20	74	7	47	1	16	1	23
9.05	Servizi legali, commerciali e tecnici . . . . .	-	-	-	-	-	-	-	-	-	-
9.08	Servizi vari, non altrove classificati . . . . .	37	13	7	23	6	40	1	12	-	-
	<b>TOTALE . . . . .</b>	<b>28.698</b>	<b>13.432</b>	<b>5.649</b>	<b>19.834</b>	<b>1.042</b>	<b>7.391</b>	<b>474</b>	<b>6.155</b>	<b>180</b>	<b>5.069</b>
	<b>Imprese artigiane . . . . .</b>	<b>11.131</b>	<b>2.975</b>	<b>2.013</b>	<b>7.216</b>	<b>432</b>	<b>3.056</b>	<b>112</b>	<b>1.330</b>	<b>5</b>	<b>129</b>

ramo, classe e sottoclasse di attività economica

INDIVIDUALI

CON ADDETTI										TOTALE				N. classificazione
50-99		100-199		200-499		500-999		1.000 e oltre		Imprese in totale		di cui artigiane		
Imprese	Addetti	Imprese	Addetti	Imprese	Addetti	Imprese	Addetti	Imprese	Addetti	Imprese	Addetti	Imprese	Addetti	
7	412	-	-	-	-	-	-	-	-	30.960	54.771	-	-	6
3	193	-	-	-	-	-	-	-	-	1.224	3.597	-	-	6.01
-	-	-	-	-	-	-	-	-	-	108	246	-	-	6.01 A
-	-	-	-	-	-	-	-	-	-	674	1.712	-	-	6.01 B
1	62	-	-	-	-	-	-	-	-	78	237	-	-	6.01 C
-	-	-	-	-	-	-	-	-	-	147	432	-	-	6.01 D
-	-	-	-	-	-	-	-	-	-	57	226	-	-	6.01 E
1	63	-	-	-	-	-	-	-	-	49	193	-	-	6.01 F
1	68	-	-	-	-	-	-	-	-	33	298	-	-	6.01 G
-	-	-	-	-	-	-	-	-	-	20	97	-	-	6.01 H
-	-	-	-	-	-	-	-	-	-	24	60	-	-	6.01 I
-	-	-	-	-	-	-	-	-	-	34	96	-	-	6.01 L
4	219	-	-	-	-	-	-	-	-	24.223	40.238	-	-	6.02
1	63	-	-	-	-	-	-	-	-	15.999	24.206	-	-	6.02 A
-	-	-	-	-	-	-	-	-	-	2.377	4.537	-	-	6.02 B
-	-	-	-	-	-	-	-	-	-	2.080	4.015	-	-	6.02 C
2	105	-	-	-	-	-	-	-	-	789	2.073	-	-	6.02 D
-	-	-	-	-	-	-	-	-	-	563	1.165	-	-	6.02 E
-	-	-	-	-	-	-	-	-	-	629	1.107	-	-	6.02 F
1	51	-	-	-	-	-	-	-	-	1.786	3.135	-	-	6.02 G
-	-	-	-	-	-	-	-	-	-	1.580	2.028	-	-	6.03
-	-	-	-	-	-	-	-	-	-	256	614	-	-	6.04
-	-	-	-	-	-	-	-	-	-	35	70	-	-	6.05
-	-	-	-	-	-	-	-	-	-	3.642	8.224	-	-	6.06
-	-	-	-	-	-	-	-	-	-	2.382	3.580	2.230	2.698	7
-	-	-	-	-	-	-	-	-	-	2.246	3.243	2.172	2.606	7.01
-	-	-	-	-	-	-	-	-	-	3	3	-	-	7.02
-	-	-	-	-	-	-	-	-	-	1	2	-	-	7.03
-	-	-	-	-	-	-	-	-	-	62	96	57	87	7.04
-	-	-	-	-	-	-	-	-	-	31	187	1	5	7.05
-	-	-	-	-	-	-	-	-	-	39	49	-	-	7.06
-	-	-	-	-	-	-	-	-	-	504	1.138	-	-	8
-	-	-	-	-	-	-	-	-	-	255	435	-	-	8.01
-	-	-	-	-	-	-	-	-	-	238	411	-	-	8.01 A
-	-	-	-	-	-	-	-	-	-	17	24	-	-	8.01 B
-	-	-	-	-	-	-	-	-	-	182	436	-	-	8.02
-	-	-	-	-	-	-	-	-	-	67	267	-	-	8.03
-	-	-	-	-	-	-	-	-	-	2.996	4.873	2.664	3.831	9
-	-	-	-	-	-	-	-	-	-	2.717	4.023	2.664	3.831	9.01
-	-	-	-	-	-	-	-	-	-	160	505	-	-	9.02
-	-	-	-	-	-	-	-	-	-	1	8	-	-	9.03
-	-	-	-	-	-	-	-	-	-	1	8	-	-	9.03 B
-	-	-	-	-	-	-	-	-	-	54	199	-	-	9.04
-	-	-	-	-	-	-	-	-	-	-	-	-	-	9.05
-	-	-	-	-	-	-	-	-	-	64	138	-	-	9.08
42	2.654	12	1.572	3	759	-	-	-	-	49.532	98.996	16.668	28.812	
-	-	-	-	-	-	-	-	-	-	16.668	28.812	-	-	

## Segue Tav. 3 - Imprese per numero di addetti e per

C — SOCIETÀ

N. classifica-zione	RAMI, CLASSI E SOTTOCLASSI DI ATTIVITÀ ECONOMICA	I M P R E S E									
		1	2	3-5		6-9		10-19		20-49	
		Imprese	Imprese	Imprese	Addetti	Imprese	Addetti	Imprese	Addetti	Imprese	Addetti
<b>1</b>	<b>Agricoltura, foreste, caccia e pesca</b>	<b>10</b>	<b>26</b>	<b>33</b>	<b>126</b>	<b>14</b>	<b>96</b>	<b>31</b>	<b>428</b>	<b>22</b>	<b>638</b>
1.03	Foreste . . . . .	-	-	1	5	-	-	1	18	-	-
1.05	Pesca . . . . .	2	8	5	20	2	17	14	191	12	381
1.05 A	Pesca e allev. in acque dolci . . . . .	-	1	-	-	-	-	6	79	2	43
1.05 B	Pesca e allev. acque marine e lagunari . . . . .	2	7	5	20	2	17	8	112	10	338
1.06	Attiv. connesse con l'agricoltura . . . . .	8	18	27	101	12	79	16	219	10	257
1.06 A	Att. trasf. annesse aziende agricole che lavorano prodotti propri . . . . .	3	2	4	15	3	19	3	42	-	-
1.06 B	Att. trasf., conservazione, raccolta e vend. prod. agric., in forma associata . . . . .	1	9	19	74	7	48	10	133	9	236
1.06 C	Esercizio macchine agricole . . . . .	3	5	4	12	2	12	-	-	1	21
1.06 D	Altre associazioni operanti nell'agric. . . . .	1	2	-	-	-	-	3	44	-	-
<b>2</b>	<b>Industrie estrattive . . . . .</b>	<b>-</b>	<b>7</b>	<b>14</b>	<b>56</b>	<b>6</b>	<b>45</b>	<b>17</b>	<b>222</b>	<b>5</b>	<b>140</b>
2.01	Estraz. minerali metalliferi . . . . .	-	-	-	-	-	-	1	10	-	-
2.02	Estraz. minerali non metalliferi . . . . .	-	7	14	56	6	45	16	212	5	140
2.02 A	Estr. comb. solidi, liquidi e gassosi . . . . .	-	-	-	-	-	-	-	-	-	-
2.02 B	Estr. altri min. non metalliferi . . . . .	-	-	-	-	-	-	1	12	1	25
2.02 C	Estr. materiali di cava . . . . .	-	7	14	56	6	45	15	200	4	115
<b>3</b>	<b>Industrie manifatturiere . . . . .</b>	<b>36</b>	<b>299</b>	<b>343</b>	<b>1.302</b>	<b>137</b>	<b>996</b>	<b>135</b>	<b>1.787</b>	<b>100</b>	<b>3.047</b>
3.01	Industrie alimentari e affini . . . . .	16	66	103	388	45	320	36	505	30	871
3.01 A	Ind. molitoria e pastificazione . . . . .	6	32	49	191	20	139	6	84	7	204
3.01 B	Industria dolciaria . . . . .	1	6	6	23	-	-	-	-	2	73
3.01 C	Industria conserviera . . . . .	1	2	4	12	3	24	3	36	1	37
3.01 D	Industria casearia . . . . .	3	5	14	50	8	54	11	157	7	193
3.01 E	Ind. grassi vegetali e animali . . . . .	5	15	17	64	2	14	3	45	2	52
3.01 F	Industrie alimentari varie . . . . .	-	-	-	-	2	14	2	26	3	80
3.01 G	Ind. bevande alcoliche e distill. alcool . . . . .	-	-	4	16	6	48	5	71	7	195
3.01 H	Ind. idromin. e bevande analcoliche . . . . .	-	6	9	32	4	27	6	86	1	37
3.02	Industria del tabacco . . . . .	-	-	-	-	-	-	-	-	-	-
3.03	Industrie tessili . . . . .	-	14	7	28	13	101	27	329	5	145
3.03 A	Industria laniera . . . . .	-	3	1	3	1	7	9	109	1	28
3.03 B	Industria cotoniera . . . . .	-	-	-	-	-	-	-	-	-	-
3.03 C	Industria della seta . . . . .	-	-	-	-	-	-	-	-	-	-
3.03 D	Ind. canapa, lino, iuta e simili . . . . .	-	-	-	-	-	-	-	-	-	-
3.03 E	Lavor. fibre chimiche . . . . .	-	-	-	-	1	6	-	-	-	-
3.03 F	Industria maglie e calze . . . . .	-	9	5	21	10	82	16	197	2	53
3.03 G	Altre industrie tessili . . . . .	-	2	1	4	1	6	2	23	2	64
3.04	Ind. vestiario, abbigl., arredamento . . . . .	-	12	5	17	1	7	2	22	-	-
3.05	Industrie delle calzature . . . . .	1	7	2	9	-	-	-	-	-	-
3.06	Ind. delle pelli e del cuoio . . . . .	-	1	2	7	-	-	-	-	1	26
3.07	Industrie del legno . . . . .	8	61	64	229	16	110	15	197	11	339
3.07 A	Ind. legno, sughero e affini . . . . .	8	61	64	229	16	110	15	197	11	339
3.07 B	Ind. veic. e carpent. navale legno . . . . .	-	-	-	-	-	-	-	-	-	-
3.08	Ind. mobilio e arredamento in legno . . . . .	1	8	2	8	6	47	5	74	4	104
3.09	Industrie metallurgiche . . . . .	-	-	2	8	-	-	1	10	-	-
3.10	Industrie meccaniche . . . . .	8	102	93	357	34	254	23	301	14	466
3.10 A	Fonderie di 2ª fusione . . . . .	-	-	-	-	-	-	-	-	-	-
3.10 B	Carpent. metall., arredi, app. termici . . . . .	2	4	4	16	4	33	6	89	8	307
3.10 C	Macch. motr., app. imp. soll. e trasp. . . . .	-	-	-	-	-	-	-	-	-	-
3.10 D	Macchine utensili . . . . .	-	-	1	3	-	-	-	-	-	-
3.10 E	Macch. operatrici per agric. e ind. . . . .	-	-	-	-	1	8	1	18	-	-
3.10 F	Minut. metall., stoviglie, armi, ecc. . . . .	-	2	2	10	-	-	-	-	1	44
3.10 G	Meccanica di precisione e affini . . . . .	-	-	2	9	-	-	1	19	-	-
3.10 H	App. elettr. e di telecomunicazioni . . . . .	-	2	-	-	-	-	-	-	1	22
3.10 I	Officine meccaniche . . . . .	6	94	84	319	29	213	15	175	4	93
3.11	Costruzione mezzi di trasporto . . . . .	-	-	1	4	-	-	1	14	-	-
3.12	Lavor. minerali non metalliferi . . . . .	-	19	39	154	11	77	15	187	17	534
3.13	Ind. chim. e deriv. petrolio e carb. . . . .	1	3	3	11	4	34	1	16	6	197
3.13 A	Ind. prodotti chimici di base . . . . .	1	1	1	4	1	9	-	-	3	94
3.13 B	Ind. prod. chimici per ind. e agric. . . . .	-	2	1	3	2	17	-	-	1	41
3.13 C	Ind. prodotti farmaceutici . . . . .	-	-	-	-	1	8	1	16	-	-
3.13 D	Ind. prod. chimici per cons. non ind. . . . .	-	-	1	4	-	-	-	-	1	34
3.13 E	Ind. derivati petrolio e carbone . . . . .	-	-	-	-	-	-	-	-	1	28
3.14	Industrie della gomma . . . . .	-	2	4	19	2	13	2	33	3	95
3.15	Prod. cellul. per tess. e fibre chim. . . . .	-	-	-	-	-	-	-	-	-	-
3.16	Ind. della carta e cartotecnica . . . . .	-	-	-	-	-	-	1	16	3	115
3.17	Ind. poligrafiche ed editoriali . . . . .	1	2	10	44	5	33	4	48	4	111
3.18	Ind. foto-fono-cinematografiche . . . . .	-	1	4	13	-	-	1	17	-	-
3.19	Ind. prodotti materie plastiche . . . . .	-	-	1	3	-	-	1	18	1	23
3.20	Ind. manifatturiere varie . . . . .	-	1	1	3	-	-	-	-	1	21
<b>4</b>	<b>Costruzioni e install. di impianti</b>	<b>3</b>	<b>19</b>	<b>39</b>	<b>148</b>	<b>29</b>	<b>206</b>	<b>63</b>	<b>916</b>	<b>50</b>	<b>1.555</b>
4.01	Ind. delle costruzioni . . . . .	3	15	36	136	23	158	57	835	45	1.377
4.02	Ind. installazione di impianti . . . . .	-	4	3	12	6	48	6	81	5	178
<b>5</b>	<b>Energ. elettrica, vapore, gas e acqua</b>	<b>1</b>	<b>21</b>	<b>15</b>	<b>50</b>	<b>11</b>	<b>82</b>	<b>5</b>	<b>79</b>	<b>5</b>	<b>151</b>
5.01	Prod. e distr. energia elettr., vapore . . . . .	-	3	4	14	6	45	1	19	1	37
5.02	Produzione e distribuzione di gas . . . . .	-	-	-	-	-	-	1	18	1	27
5.03	Raccolta e distrib. di acqua . . . . .	1	18	11	36	5	37	3	42	3	87



ramo, classe e sottoclasse di attività economica

ED ENTI

CON ADDETTI										TOTALE				N. classificazione
50-99		100-199		200-499		500-999		1.000 e oltre		Imprese in totale		di cui artigiane		
Imprese	Addetti	Imprese	Addetti	Imprese	Addetti	Imprese	Addetti	Imprese	Addetti	Imprese	Addetti	Imprese	Addetti	
6	335	2	273	-	-	-	-	-	-	144	1.958	38	296	1
-	-	-	-	-	-	-	-	-	-	2	23	1	5	1.03
3	177	1	106	-	-	-	-	-	-	47	910	26	265	1.05
1	74	-	-	-	-	-	-	-	-	10	198	5	75	1.05 A
2	103	1	106	-	-	-	-	-	-	37	712	21	190	1.05 B
3	158	1	167	-	-	-	-	-	-	95	1.025	11	26	1.06
-	-	-	-	-	-	-	-	-	-	15	83	-	-	1.06 A
-	-	-	-	-	-	-	-	-	-	55	510	-	-	1.06 B
-	-	-	-	-	-	-	-	-	-	15	58	11	26	1.06 C
3	158	1	167	-	-	-	-	-	-	10	374	-	-	1.06 D
1	96	5	572	1	224	3	2.065	1	2.231	60	5.665	20	96	2
-	-	2	243	-	-	2	1.516	1	2.231	6	4.000	-	-	2.01
1	96	3	329	1	224	1	549	-	-	54	1.665	20	96	2.02
-	-	-	-	-	-	-	-	-	-	-	-	-	-	2.02 A
1	96	3	329	1	224	1	549	-	-	8	1.235	-	-	2.02 B
-	-	-	-	-	-	-	-	-	-	46	430	20	96	2.02 C
30	2.172	23	3.109	13	4.079	3	1.881	-	-	1.119	19.007	732	3.121	3
6	405	2	259	2	717	-	-	-	-	306	3.613	153	590	3.01
-	-	1	130	-	-	-	-	-	-	121	818	85	314	3.01 A
-	-	-	-	-	-	-	-	-	-	15	109	13	36	3.01 B
3	209	1	129	1	437	-	-	-	-	16	680	2	11	3.01 C
-	-	-	-	-	-	-	-	-	-	51	676	7	36	3.01 D
-	-	-	-	-	-	-	-	-	-	44	210	30	128	3.01 E
-	-	-	-	1	280	-	-	-	-	7	120	-	-	3.01 F
3	196	-	-	-	-	-	-	-	-	23	610	2	14	3.01 G
-	-	-	-	-	-	-	-	-	-	29	390	14	51	3.01 H
3	206	1	151	3	832	1	824	-	-	74	2.644	49	366	3.02
1	57	1	151	-	-	-	-	-	-	17	361	13	115	3.03 A
1	68	-	-	-	-	-	-	-	-	1	68	-	-	3.03 B
-	-	-	-	-	-	-	-	-	-	-	-	-	-	3.03 C
-	-	-	-	1	299	1	824	-	-	3	1.129	1	6	3.03 D
-	-	-	-	-	-	-	-	-	-	42	371	29	191	3.03 E
1	81	-	-	2	533	-	-	-	-	11	715	6	54	3.03 F
-	-	1	122	-	-	-	-	-	-	21	192	20	70	3.03 G
-	-	-	-	1	228	-	-	-	-	11	252	10	24	3.04
-	-	-	-	-	-	-	-	-	-	4	35	3	9	3.05
2	137	1	135	-	-	-	-	-	-	178	1.277	152	575	3.06
2	137	1	135	-	-	-	-	-	-	178	1.277	152	575	3.07
-	-	1	134	-	-	-	-	-	-	-	-	-	-	3.07 A
-	-	1	159	-	-	-	-	-	-	27	384	16	70	3.07 B
-	-	1	159	-	-	-	-	-	-	4	177	1	4	3.08
4	290	3	421	1	443	1	511	-	-	283	3.255	235	971	3.09
-	-	-	-	-	-	-	-	-	-	-	-	-	-	3.10
2	146	2	253	-	-	1	511	-	-	33	1.365	16	103	3.10 A
-	-	-	-	-	-	-	-	-	-	-	-	-	-	3.10 B
-	-	-	-	-	-	-	-	-	-	1	3	1	3	3.10 C
-	-	-	-	-	-	-	-	-	-	2	26	1	8	3.10 D
-	-	-	-	-	-	-	-	-	-	5	58	3	9	3.10 E
-	-	-	-	-	-	-	-	-	-	3	28	2	23	3.10 F
-	-	-	-	-	-	-	-	-	-	3	26	-	-	3.10 G
2	144	1	168	1	443	-	-	-	-	3	26	-	-	3.10 H
1	99	-	-	-	-	-	-	-	-	236	1.749	212	825	3.10 I
9	669	8	1.023	4	1.276	-	-	-	-	3	117	-	-	3.11
1	61	2	322	2	583	-	-	-	-	122	3.958	63	291	3.12
1	61	2	322	2	583	-	-	-	-	23	1.231	2	4	3.13
-	-	-	-	-	-	-	-	-	-	12	1.076	-	-	3.13 A
-	-	-	-	-	-	-	-	-	-	6	65	2	4	3.13 B
-	-	-	-	-	-	-	-	-	-	2	24	-	-	3.13 C
-	-	-	-	-	-	-	-	-	-	2	38	-	-	3.13 D
-	-	-	-	-	-	-	-	-	-	1	28	-	-	3.13 E
-	-	2	261	-	-	-	-	-	-	15	425	5	23	3.14
-	-	-	-	-	-	-	-	-	-	-	-	-	-	3.15
2	155	1	122	-	-	1	546	-	-	5	677	-	-	3.16
-	-	-	-	-	-	-	-	-	-	29	518	16	86	3.17
1	98	-	-	-	-	-	-	-	-	6	32	4	12	3.18
1	52	-	-	-	-	-	-	-	-	4	142	1	3	3.19
-	-	-	-	-	-	-	-	-	-	4	78	2	23	3.20
25	1.758	16	2.277	2	438	1	546	-	-	247	7.885	78	520	4
24	1.702	13	1.826	2	438	1	546	-	-	219	7.051	64	432	4.01
1	56	3	451	-	-	-	-	-	-	28	834	14	88	4.02
1	52	-	-	1	245	-	-	-	-	60	702	-	-	5
-	-	-	-	-	-	-	-	-	-	15	121	-	-	5.01
-	-	-	-	-	-	-	-	-	-	2	45	-	-	5.02
1	52	-	-	1	245	-	-	-	-	43	536	-	-	5.03

## Segue Tav. 3 - Imprese per numero di addetti e per

Segue C — SOCIETÀ

N. classificazione	RAMI, CLASSI E SOTTOCLASSI DI ATTIVITÀ ECONOMICA	I M P R E S E											
		1		2		3-5		6-9		10-19		20-49	
		Imprese	Imprese	Imprese	Addetti	Imprese	Addetti	Imprese	Addetti	Imprese	Addetti		
<b>6</b>	<b>Commercio . . . . .</b>	<b>111</b>	<b>443</b>	<b>418</b>	<b>1.574</b>	<b>159</b>	<b>1.135</b>	<b>132</b>	<b>1.717</b>	<b>55</b>	<b>1.617</b>		
6.01	Commercio all'ingrosso . . . . .	11	39	80	324	50	378	57	717	23	663		
6.01 A	Materie prime agricole e tessili e sempr. di origine vegetale e animale . . . . .	-	1	5	20	1	8	-	-	-	-		
6.01 B	Prodotti alimentari e bevande . . . . .	3	25	40	162	28	207	19	225	8	206		
6.01 C	Combustibili, minerali, metalli e prodotti chimici . . . . .	2	2	4	17	3	25	6	86	2	50		
6.01 D	Legname, materiali da costruzione e articoli di installazione . . . . .	3	3	13	50	7	57	7	95	5	153		
6.01 E	Macchine, materiali (per l'industria, commercio, ecc.) e veicoli . . . . .	1	3	7	28	5	35	6	73	-	-		
6.01 F	Mobili di qualsiasi tipo, elettrodomestici e articoli per la casa . . . . .	-	-	3	14	2	16	7	82	1	38		
6.01 G	Tessuti, articoli abbigl. e arredam.; calzature ed articoli in cuoio . . . . .	-	2	3	14	2	16	9	116	2	51		
6.01 H	Prodotti farmaceutici, articoli sanitari e profumeria . . . . .	-	2	2	6	1	6	1	11	5	165		
6.01 I	Apparecchi ottici, fotografici e altri prodotti non alimentari, n.a.c. . . . .	2	1	2	8	-	-	2	29	-	-		
6.01 L	Materiali vari da recupero . . . . .	-	-	1	5	1	8	-	-	-	-		
6.02	Commercio al minuto . . . . .	69	368	275	1.009	85	588	52	702	24	736		
6.02 A	Generi alimentari, bevande e tabacchi . . . . .	33	166	83	299	25	175	9	123	4	116		
6.02 B	Tessuti e articoli di abbigliamento . . . . .	6	64	61	225	12	83	12	167	2	52		
6.02 C	Articoli di arredam., mobili, apparecchi e materiali per la casa . . . . .	9	58	56	213	18	123	11	146	4	125		
6.02 D	Autoveicoli, motov. e natanti - Distributori di carburanti e lubrificanti . . . . .	7	27	31	113	18	119	8	96	11	365		
6.02 E	Prod. farmaceutici, apparecchi sanitari, vernici, cosmetici, detersivi . . . . .	1	10	8	33	1	7	-	-	-	-		
6.02 F	Mobili, macchine e forniture per ufficio; librerie, giornali e riviste . . . . .	3	11	12	36	3	21	4	53	1	32		
6.02 G	Articoli vari - Grandi magazzini . . . . .	10	32	24	90	8	60	8	117	2	46		
6.03	Commercio ambulante . . . . .	-	-	-	-	-	-	-	-	-	-		
6.04	Intermediari comm., impr. immob., ag. mediaz., mag. depos. e frigorif. . . . .	10	6	17	63	9	65	3	37	1	25		
6.05	Noleggio di beni mobili . . . . .	1	1	1	3	-	-	3	41	-	-		
6.06	Alberghi e pubblici esercizi . . . . .	20	29	45	175	15	104	17	220	7	193		
<b>7</b>	<b>Trasporti e comunicazioni . . . . .</b>	<b>5</b>	<b>32</b>	<b>40</b>	<b>153</b>	<b>23</b>	<b>164</b>	<b>36</b>	<b>486</b>	<b>23</b>	<b>737</b>		
7.01	Trasporti terrestri . . . . .	2	25	20	73	9	67	15	194	11	361		
7.02	Trasporti marittimi, lacuali e fluviali . . . . .	-	1	2	8	2	13	1	14	4	122		
7.03	Trasporti aerei . . . . .	-	-	-	-	-	-	-	-	-	-		
7.04	Attività complementari ai trasporti . . . . .	1	1	4	14	2	12	-	-	1	45		
7.05	Servizi ausiliari dei trasporti . . . . .	2	5	13	55	10	72	20	278	7	209		
7.06	Comunicazioni . . . . .	-	-	1	3	-	-	-	-	-	-		
<b>8</b>	<b>Credito, assicurazione, impr. finanziarie controllo, gest. esattoriali . . . . .</b>	<b>172</b>	<b>101</b>	<b>27</b>	<b>98</b>	<b>6</b>	<b>42</b>	<b>5</b>	<b>62</b>	<b>1</b>	<b>35</b>		
8.01	Credito . . . . .	164	85	9	30	1	8	1	11	1	35		
8.01 A	Imprese bancarie . . . . .	158	79	9	30	-	-	-	-	-	-		
8.01 B	Istituti speciali di credito e istituzioni finanziarie . . . . .	6	6	-	-	1	8	1	11	1	35		
8.02	Assicurazione . . . . .	4	4	10	38	1	7	2	24	-	-		
8.03	Imprese finanziarie di controllo e gestioni esattoriali . . . . .	4	12	8	30	4	27	2	27	-	-		
<b>9</b>	<b>Servizi . . . . .</b>	<b>11</b>	<b>65</b>	<b>57</b>	<b>212</b>	<b>18</b>	<b>122</b>	<b>7</b>	<b>96</b>	<b>8</b>	<b>193</b>		
9.01	Servizi per l'igiene e la pulizia . . . . .	5	57	30	105	8	51	2	31	3	67		
9.02	Servizi dello spettacolo e ricreativi . . . . .	6	6	19	76	7	50	2	25	1	23		
9.03	Servizi sanitari . . . . .	-	-	-	-	-	-	-	-	2	45		
9.03 B	Servizi sanitari privati . . . . .	-	-	-	-	-	-	-	-	2	45		
9.04	Servizi per l'istruzione . . . . .	-	-	4	16	3	21	1	15	-	-		
9.05	Servizi legali, commerciali e tecnici . . . . .	-	-	-	-	-	-	-	-	-	-		
9.08	Servizi vari, non altrove classificati . . . . .	-	2	4	15	-	-	2	25	2	58		
	<b>TOTALE . . . . .</b>	<b>349</b>	<b>1.013</b>	<b>986</b>	<b>3.719</b>	<b>403</b>	<b>2.888</b>	<b>431</b>	<b>5.793</b>	<b>269</b>	<b>8.113</b>		
	<b>Imprese artigiane . . . . .</b>	<b>35</b>	<b>380</b>	<b>372</b>	<b>1.396</b>	<b>122</b>	<b>862</b>	<b>86</b>	<b>1.085</b>	<b>13</b>	<b>304</b>		

ramo, classe e sottoclasse di attività economica

ED ENTI

CON ADDETTI										TOTALE				N. classificazione
50-99		100-199		200-499		500-999		1.000 e oltre		Imprese in totale		di cui artigiane		
Imprese	Addetti	Imprese	Addetti	Imprese	Addetti	Imprese	Addetti	Imprese	Addetti	Imprese	Addetti	Imprese	Addetti	
16	1.034	4	576	1	228	-	-	-	-	1.339	8.878	-	-	6
8	539	3	400	-	-	-	-	-	-	271	3.110	-	-	6.01
-	-	-	-	-	-	-	-	-	-	7	30	-	-	6.01 A
3	218	3	400	-	-	-	-	-	-	129	1.471	-	-	6.01 B
-	-	-	-	-	-	-	-	-	-	19	184	-	-	6.01 C
2	130	-	-	-	-	-	-	-	-	40	494	-	-	6.01 D
-	-	-	-	-	-	-	-	-	-	22	143	-	-	6.01 E
1	59	-	-	-	-	-	-	-	-	14	209	-	-	6.01 F
-	-	-	-	-	-	-	-	-	-	18	201	-	-	6.01 G
1	73	-	-	-	-	-	-	-	-	12	265	-	-	6.01 H
1	59	-	-	-	-	-	-	-	-	8	100	-	-	6.01 I
-	-	-	-	-	-	-	-	-	-	2	13	-	-	6.01 L
6	363	-	-	-	-	-	-	-	-	879	4.203	-	-	6.02
2	108	-	-	-	-	-	-	-	-	322	1.186	-	-	6.02 A
-	-	-	-	-	-	-	-	-	-	157	661	-	-	6.02 B
1	54	-	-	-	-	-	-	-	-	157	786	-	-	6.02 C
2	113	-	-	-	-	-	-	-	-	104	867	-	-	6.02 D
-	-	-	-	-	-	-	-	-	-	20	61	-	-	6.02 E
-	-	-	-	-	-	-	-	-	-	34	167	-	-	6.02 F
1	88	-	-	-	-	-	-	-	-	85	475	-	-	6.02 G
-	-	-	-	-	-	-	-	-	-	-	-	-	-	6.03
-	-	-	-	-	-	-	-	-	-	46	212	-	-	6.04
2	132	1	176	1	228	-	-	-	-	6	47	-	-	6.05
-	-	-	-	-	-	-	-	-	-	137	1.306	-	-	6.06
6	388	7	1.017	4	1.565	1	740	-	-	177	5.319	62	262	7
3	151	2	337	2	741	1	740	-	-	90	2.716	48	160	7.01
1	78	-	-	1	478	-	-	-	-	12	715	-	-	7.02
-	-	1	111	-	-	-	-	-	-	1	111	-	-	7.03
-	-	-	-	-	-	-	-	-	-	9	74	5	19	7.04
2	159	4	569	1	346	-	-	-	-	64	1.700	9	83	7.05
-	-	-	-	-	-	-	-	-	-	1	3	-	-	7.06
1	80	2	275	-	-	1	848	-	-	316	1.814	-	-	8
-	-	2	275	-	-	1	848	-	-	264	1.541	-	-	8.01
-	-	1	138	-	-	1	848	-	-	248	1.332	-	-	8.01 A
-	-	1	137	-	-	-	-	-	-	16	209	-	-	8.01 B
-	-	-	-	-	-	-	-	-	-	21	81	-	-	8.02
1	80	-	-	-	-	-	-	-	-	31	192	-	-	8.03
3	172	1	157	-	-	1	589	-	-	171	1.682	79	199	9
2	120	1	157	-	-	1	589	-	-	109	1.239	79	199	9.01
-	-	-	-	-	-	-	-	-	-	41	192	-	-	9.02
-	-	-	-	-	-	-	-	-	-	2	45	-	-	9.03
-	-	-	-	-	-	-	-	-	-	2	45	-	-	9.03 B
-	-	-	-	-	-	-	-	-	-	8	52	-	-	9.04
-	-	-	-	-	-	-	-	-	-	-	-	-	-	9.05
1	52	-	-	-	-	-	-	-	-	11	154	-	-	9.08
89	6.087	60	8.256	22	6.779	10	6.669	1	2.231	3.633	52.910	1.009	4.494	
1	52	-	-	-	-	-	-	-	-	1.009	4.494	-	-	

Tav. 4 - Imprese per numero di unità locali e per

N. classificazione	RAMI, CLASSI E SOTTOCLASSI DI ATTIVITÀ ECONOMICA	IMPRESE CON									
		1			2			3			Imprese
		Imprese	Unità locali	Addetti	Imprese	Unità locali	Addetti	Imprese	Unità locali	Addetti	
<b>1</b>	<b>Agricoltura, foreste, caccia e pesca</b>	<b>398</b>	<b>398</b>	<b>1.739</b>	<b>17</b>	<b>34</b>	<b>294</b>	<b>6</b>	<b>18</b>	<b>82</b>	<b>-</b>
1.03	Foreste . . . . .	11	11	37	2	4	47	1	3	23	-
1.05	Pesca . . . . .	190	190	941	5	10	104	2	6	25	-
1.05 A	Pesca e allev. in acque dolci . . . . .	15	15	204	-	-	-	-	-	-	-
1.05 B	Pesca e allev. acque marine e lagunari . . . . .	175	175	737	5	10	104	2	6	25	-
1.06	Attiv. connesse con l'agricoltura . . . . .	197	197	761	10	20	143	3	9	34	-
1.06 A	Att. trasf. annesse aziende agricole che lavorano prodotti propri . . . . .	43	43	138	2	4	17	-	-	-	-
1.06 B	Att. trasf., conservazione, raccolta e vend. prod. agric., in forma associata . . . . .	50	50	432	3	6	49	2	6	29	-
1.06 C	Esercizio macchine agricole . . . . .	95	95	155	1	2	2	-	-	-	-
1.06 D	Altre associazioni operanti nell'agric. . . . .	9	9	36	4	8	75	1	3	5	-
<b>2</b>	<b>Industrie estrattive . . . . .</b>	<b>95</b>	<b>95</b>	<b>595</b>	<b>18</b>	<b>36</b>	<b>441</b>	<b>8</b>	<b>24</b>	<b>740</b>	<b>2</b>
2.01	Estraz. minerali metalliferi . . . . .	1	1	10	1	2	131	1	3	112	-
2.02	Estraz. minerali non metalliferi . . . . .	94	94	585	17	34	310	7	21	628	2
2.02 A	Estr. comb. solidi, liquidi e gassosi . . . . .	-	-	-	-	-	-	-	-	-	-
2.02 B	Estr. altri min. non metalliferi . . . . .	1	1	12	2	4	105	5	15	578	1
2.02 C	Estr. materiali di cava . . . . .	93	93	573	15	30	205	2	6	50	1
<b>3</b>	<b>Industrie manifatturiere . . . . .</b>	<b>11.111</b>	<b>11.111</b>	<b>28.476</b>	<b>355</b>	<b>710</b>	<b>5.616</b>	<b>57</b>	<b>171</b>	<b>2.872</b>	<b>21</b>
3.01	Industrie alimentari e affini . . . . .	1.301	1.301	4.832	121	242	1.665	24	72	496	11
3.01 A	Ind. molitoria e pastificazione . . . . .	743	743	2.297	73	146	635	12	36	105	6
3.01 B	Industria dolciaria . . . . .	116	116	352	8	16	106	1	3	11	1
3.01 C	Industria conserviera . . . . .	25	25	270	11	22	532	-	-	-	-
3.01 D	Industria casearia . . . . .	77	77	571	9	18	202	4	12	118	2
3.01 E	Ind. grassi vegetali e animali . . . . .	193	193	541	5	10	32	-	-	-	-
3.01 F	Industrie alimentari varie . . . . .	17	17	94	2	4	20	1	3	35	1
3.01 G	Ind. bevande alcoliche e distill. alcool . . . . .	35	35	308	4	8	41	2	6	51	-
3.01 H	Ind. idromin. e bevande analcoliche . . . . .	95	95	399	9	18	97	4	12	176	-
3.02	Industria del tabacco . . . . .	-	-	-	1	2	2	-	-	-	-
3.03	Industrie tessili . . . . .	589	589	1.823	5	10	693	2	6	905	1
3.03 A	Industria laniera . . . . .	183	183	630	1	2	29	-	-	-	-
3.03 B	Industria cotoniera . . . . .	8	8	87	-	-	-	-	-	-	-
3.03 C	Industria della seta . . . . .	-	-	-	-	-	-	-	-	-	-
3.03 D	Ind. canapa, lino, iuta e simili . . . . .	3	3	9	-	-	-	-	-	-	-
3.03 E	Lavor. fibre chimiche . . . . .	1	1	6	1	2	299	1	3	824	-
3.03 F	Industria maglie e calze . . . . .	300	300	843	2	4	46	-	-	-	-
3.03 G	Altre industrie tessili . . . . .	94	94	248	1	2	319	1	3	81	1
3.04	Ind. vestiario, abbigl., arredamento . . . . .	1.688	1.688	2.552	19	38	51	2	6	22	-
3.05	Industrie delle calzature . . . . .	838	838	916	5	10	11	1	3	228	-
3.06	Ind. delle pelli e del cuoio . . . . .	46	46	102	1	2	4	1	3	6	-
3.07	Industrie del legno . . . . .	2.061	2.061	4.310	50	100	502	5	15	49	-
3.07 A	Ind. legno, sughero e affini . . . . .	2.032	2.032	4.251	50	100	502	5	15	49	-
3.07 B	Ind. veic. e carpent. navale legno . . . . .	29	29	59	-	-	-	-	-	-	-
3.08	Ind. mobilio e arredamento in legno . . . . .	225	225	720	9	18	91	2	6	24	1
3.09	Industrie metallurgiche . . . . .	14	14	225	-	-	-	-	-	-	-
3.10	Industrie meccaniche . . . . .	3.374	3.374	8.225	61	122	420	5	15	223	2
3.10 A	Fonderie di 2ª fusione . . . . .	3	3	9	-	-	-	-	-	-	-
3.10 B	Carpent. metall., arredi, app. termici . . . . .	163	163	1.539	3	6	64	1	3	150	1
3.10 C	Macch. motr., app. imp. soll. e trasp. . . . .	-	-	-	-	-	-	-	-	-	-
3.10 D	Macchine utensili . . . . .	1	1	3	-	-	-	-	-	-	-
3.10 E	Macch. operatrici per agric. e ind. . . . .	9	9	50	-	-	-	-	-	-	-
3.10 F	Minut. metall., stoviglie, armi, ecc. . . . .	36	36	112	1	2	5	-	-	-	-
3.10 G	Meccanica di precisione e affini . . . . .	14	14	48	2	4	14	-	-	-	-
3.10 H	App. elettr. e di telecomunicazioni . . . . .	6	6	18	1	2	22	1	3	41	-
3.10 I	Officine meccaniche . . . . .	3.142	3.142	6.446	54	108	315	3	9	32	1
3.11	Costruzione mezzi di trasporto . . . . .	3	3	19	-	-	-	-	-	-	-
3.12	Lavor. minerali non metalliferi . . . . .	479	479	2.786	46	92	1.129	6	18	460	2
3.13	Ind. chim. e deriv. petrolio e carb. . . . .	24	24	383	8	16	473	2	6	371	1
3.13 A	Ind. prodotti chimici di base . . . . .	5	5	242	7	14	432	2	6	371	1
3.13 B	Ind. prod. chimici per ind. e agric. . . . .	11	11	41	1	2	41	-	-	-	-
3.13 C	Ind. prodotti farmaceutici . . . . .	2	2	24	-	-	-	-	-	-	-
3.13 D	Ind. prod. chimici per cons. non ind. . . . .	5	5	48	-	-	-	-	-	-	-
3.13 E	Ind. derivati petrolio e carbone . . . . .	1	1	28	-	-	-	-	-	-	-
3.14	Industrie della gomma . . . . .	91	91	207	8	16	189	4	12	75	2
3.15	Prod. cellul. per tess. e fibre chim. . . . .	-	-	-	-	-	-	-	-	-	-
3.16	Ind. della carta e cartotecnica . . . . .	6	6	101	2	4	48	-	-	-	-
3.17	Ind. poligrafiche ed editoriali . . . . .	103	103	725	5	10	118	-	-	-	-
3.18	Ind. foto-fono-cinematografiche . . . . .	195	195	318	8	16	24	2	6	10	1
3.19	Ind. prodotti materie plastiche . . . . .	18	18	90	4	8	142	-	-	-	-
3.20	Ind. manifatturiere varie . . . . .	56	56	142	2	4	54	1	3	3	-
<b>4</b>	<b>Costruzioni e install. di impianti</b>	<b>1.888</b>	<b>1.888</b>	<b>8.872</b>	<b>157</b>	<b>314</b>	<b>4.149</b>	<b>39</b>	<b>117</b>	<b>1.229</b>	<b>32</b>
4.01	Ind. delle costruzioni . . . . .	1.736	1.736	8.165	146	292	3.700	38	114	1.222	31
4.02	Ind. installazione di impianti . . . . .	152	152	707	11	22	449	1	3	7	1
<b>5</b>	<b>Energ. elettrica, vapore, gas e acqua</b>	<b>42</b>	<b>42</b>	<b>181</b>	<b>7</b>	<b>14</b>	<b>98</b>	<b>4</b>	<b>12</b>	<b>45</b>	<b>5</b>
5.01	Prod. e distr. energia elettr., vapore . . . . .	8	8	47	2	4	11	2	6	11	2
5.02	Produzione e distribuzione di gas . . . . .	1	1	27	1	2	18	-	-	-	-
5.03	Raccolta e distrib. di acqua . . . . .	33	33	107	4	8	69	2	6	34	3

## ramo, classe e sottoclasse di attività economica

UNITÀ LOCALI												TOTALE			N. classificazione
4		5			6-10			oltre 10			Imprese	Unità locali	Addetti		
Unità locali	Addetti	Imprese	Unità locali	Addetti	Imprese	Unità locali	Addetti	Imprese	Unità locali	Addetti					
-	-	3	15	131	1	9	54	2	69	218	427	543	2.518	1	
-	-	-	-	-	-	-	-	-	-	-	14	18	107	1.03	
-	-	3	15	131	-	-	-	-	-	-	200	221	1.201	1.05	
-	-	-	-	-	-	-	-	-	-	-	15	15	204	1.05 A	
-	-	3	15	131	-	-	-	-	-	-	185	206	997	1.05 B	
-	-	-	-	-	1	9	54	2	69	218	213	304	1.210	1.06	
-	-	-	-	-	-	-	-	-	-	-	45	47	155	1.06 A	
-	-	-	-	-	-	-	-	-	-	-	55	62	510	1.06 B	
-	-	-	-	-	-	-	-	-	-	-	96	97	157	1.06 C	
-	-	-	-	-	1	9	54	2	69	218	17	98	388	1.06 D	
8	567	1	5	794	3	22	2.974	-	-	-	127	190	6.111	2	
-	-	1	5	794	2	16	2.953	-	-	-	6	27	4.000	2.01	
8	567	-	-	-	1	6	21	-	-	-	121	163	2.111	2.02	
-	-	-	-	-	-	-	-	-	-	-	-	-	-	2.02 A	
4	549	-	-	-	-	-	-	-	-	-	9	24	1.244	2.02 B	
4	18	-	-	-	1	6	21	-	-	-	112	139	867	2.02 C	
84	1.250	5	25	502	7	49	1.459	3	35	829	11.559	12.185	41.004	3	
44	122	-	-	-	2	12	34	1	11	280	1.460	1.682	7.429	3.01	
24	68	-	-	-	1	6	25	-	-	-	835	955	3.130	3.01 A	
4	15	-	-	-	-	-	-	-	-	-	126	139	484	3.01 B	
4	7	-	-	-	1	6	9	-	-	-	38	57	818	3.01 C	
8	12	-	-	-	-	-	-	-	-	-	92	115	903	3.01 D	
-	-	-	-	-	-	-	-	-	-	-	198	203	573	3.01 E	
4	20	-	-	-	-	-	-	-	-	-	21	28	169	3.01 F	
-	-	-	-	-	-	-	-	1	11	280	42	60	680	3.01 G	
-	-	-	-	-	-	-	-	-	-	-	108	125	672	3.01 H	
-	-	-	-	-	-	-	-	-	-	-	1	2	2	3.02	
4	214	-	-	-	-	-	-	-	-	-	597	609	3.635	3.03	
-	-	-	-	-	-	-	-	-	-	-	184	185	659	3.03 A	
-	-	-	-	-	-	-	-	-	-	-	8	8	87	3.03 B	
-	-	-	-	-	-	-	-	-	-	-	-	-	-	3.03 C	
-	-	-	-	-	-	-	-	-	-	-	3	3	9	3.03 D	
-	-	-	-	-	-	-	-	-	-	-	3	6	1.129	3.03 E	
4	214	-	-	-	-	-	-	-	-	-	302	304	889	3.03 F	
-	-	-	-	-	-	-	-	-	-	-	97	103	862	3.03 G	
-	-	-	-	-	-	-	-	-	-	-	1.709	1.732	2.625	3.04	
-	-	-	-	-	-	-	-	-	-	-	844	851	1.155	3.05	
-	-	-	-	-	-	-	-	-	-	-	48	51	112	3.06	
-	-	1	5	5	-	-	-	-	-	-	2.117	2.181	4.866	3.07	
-	-	1	5	5	-	-	-	-	-	-	2.088	2.152	4.807	3.07 A	
4	134	-	-	-	-	-	-	-	-	-	29	29	59	3.07 B	
-	-	-	-	-	-	-	-	-	-	-	237	253	969	3.08	
8	271	-	-	-	1	6	51	1	13	443	14	14	225	3.09	
4	103	-	-	-	-	-	-	-	-	-	3	3	9	3.10 A	
-	-	-	-	-	-	-	-	-	-	-	168	176	1.856	3.10 B	
-	-	-	-	-	-	-	-	-	-	-	-	-	-	3.10 C	
-	-	-	-	-	-	-	-	-	-	-	1	1	3	3.10 D	
-	-	-	-	-	-	-	-	-	-	-	9	9	50	3.10 E	
-	-	-	-	-	-	-	-	-	-	-	37	38	117	3.10 F	
-	-	-	-	-	1	6	51	-	-	-	17	24	113	3.10 G	
-	-	-	-	-	-	-	-	-	-	-	3	11	81	3.10 H	
4	168	-	-	-	-	-	-	1	13	443	3.201	3.276	7.404	3.10 I	
8	396	3	15	436	2	15	729	-	-	-	4	13	118	3.11	
4	49	1	5	61	-	-	-	-	-	-	36	55	5.936	3.12	
4	49	1	5	61	-	-	-	-	-	-	16	34	1.337	3.13	
-	-	-	-	-	-	-	-	-	-	-	12	13	82	3.13 B	
-	-	-	-	-	-	-	-	-	-	-	2	2	24	3.13 C	
-	-	-	-	-	-	-	-	-	-	-	5	5	48	3.13 D	
-	-	-	-	-	-	-	-	-	-	-	1	1	28	3.13 E	
8	59	-	-	-	-	-	-	1	11	106	106	138	636	3.14	
-	-	-	-	-	-	-	-	-	-	-	-	-	-	3.15	
-	-	-	-	-	1	6	546	-	-	-	9	16	69	3.16	
-	-	-	-	-	-	-	-	-	-	-	108	113	843	3.17	
4	5	-	-	-	-	-	-	-	-	-	206	221	357	3.18	
-	-	-	-	-	-	-	-	-	-	-	22	26	232	3.19	
-	-	-	-	-	-	-	-	-	-	-	59	63	199	3.20	
128	1.995	13	65	933	16	112	2.323	-	-	-	2.145	2.624	19.501	4	
124	1.955	12	60	787	14	96	2.140	-	-	-	1.977	2.422	17.969	4.01	
4	40	1	5	146	2	16	183	-	-	-	168	202	1.532	4.02	
20	58	1	5	37	2	12	53	1	17	245	62	122	717	5	
8	15	1	5	37	-	-	-	-	-	-	15	31	121	5.01	
-	-	-	-	-	-	-	-	-	-	-	2	3	45	5.02	
12	43	-	-	-	2	12	53	1	17	245	45	88	551	5.03	

Segue Tav. 4 - Imprese per numero di unità locali e per

N. classifica-zione	RAMI, CLASSI E SOTTOCLASSI DI ATTIVITÀ ECONOMICA	IMPRESE CON									
		1			2			3			Imprese
		Imprese	Unità locali	Addetti	Imprese	Unità locali	Addetti	Imprese	Unità locali	Addetti	
<b>6</b>	<b>Commercio . . . . .</b>	<b>31.046</b>	<b>31.046</b>	<b>54.796</b>	<b>1.053</b>	<b>2.106</b>	<b>5.410</b>	<b>131</b>	<b>393</b>	<b>1.787</b>	<b>52</b>
6.01	Commercio all'ingrosso . . . . .	1.365	1.365	4.647	93	186	1.069	19	57	324	9
6.01 A	Materie prime agricole e tessili e semipr. di origine vegetale e animale . . . . .	107	107	216	7	14	57	1	3	3	-
6.01 B	Prodotti alimentari e bevande . . . . .	746	746	2.435	42	84	381	9	27	127	3
6.01 C	Combustibili, minerali, metalli e prodotti chimici . . . . .	90	90	276	3	6	29	1	3	19	2
6.01 D	Legname, materiali da costruzione e articoli di installazione . . . . .	165	165	534	14	28	127	3	9	110	3
6.01 E	Macchine, materiali (per l'industria, commercio, ecc.) e veicoli . . . . .	70	70	295	7	14	59	2	6	15	-
6.01 F	Mobili di qualsiasi tipo, elettrodomestici e articoli per la casa . . . . .	53	53	165	9	18	199	1	3	38	-
6.01 G	Tessuti, articoli abbigl. e arredam.; calzature ed articoli in cuoio . . . . .	40	40	267	7	14	108	1	3	8	1
6.01 H	Prodotti farmaceutici, articoli sanitari e profumeria . . . . .	31	31	289	1	2	73	-	-	-	-
6.01 I	Apparecchi ottici, fotografici e altri prodotti non alimentari, n.a.c. . . . .	27	27	61	3	6	36	1	3	4	-
6.01 L	Materiali vari da recupero . . . . .	36	36	109	-	-	-	-	-	-	-
6.02	Commercio al minuto . . . . .	24.149	24.149	39.090	812	1.624	3.383	96	288	1.068	29
6.02 A	Generi alimentari, bevande e tabacchi . . . . .	15.911	15.911	23.830	358	716	1.088	40	120	328	8
6.02 B	Tessuti e articoli di abbigliamento . . . . .	2.420	2.420	4.490	93	186	458	15	45	181	6
6.02 C	Articoli di arredam., mobili, apparecchi e materiali per la casa . . . . .	2.056	2.056	3.741	155	310	714	16	48	192	8
6.02 D	Autoveicoli, motov. e natanti - Distributori di carburanti e lubrificanti . . . . .	806	806	1.958	68	136	505	9	27	162	4
6.02 E	Prod. farmaceutici, apparecchi sanitari, vernici, cosmetici, detersivi . . . . .	554	554	1.101	25	50	80	2	6	12	1
6.02 F	Mobili, macchine e forniture per ufficio; librerie, giornali e riviste . . . . .	630	630	1.060	28	56	138	4	12	59	1
6.02 G	Articoli vari - Grandi magazzini . . . . .	1.772	1.772	2.910	85	170	400	10	30	134	1
6.03	Commercio ambulante . . . . .	1.580	1.580	2.028	-	-	-	-	-	-	-
6.04	Intermediari comm., impr. immob., ag. mediaz., mag. depos. e frigorif. . . . .	289	289	722	11	22	81	2	6	23	-
6.05	Noleggio di beni mobili . . . . .	37	37	65	1	2	14	1	3	8	1
6.06	Alberghi e pubblici esercizi . . . . .	3.626	3.626	8.244	136	272	863	13	39	364	3
<b>7</b>	<b>Trasporti e comunicazioni . . . . .</b>	<b>2.463</b>	<b>2.463</b>	<b>5.923</b>	<b>75</b>	<b>150</b>	<b>1.118</b>	<b>9</b>	<b>27</b>	<b>230</b>	<b>6</b>
7.01	Trasporti terrestri . . . . .	2.264	2.264	4.248	57	114	595	7	21	186	5
7.02	Trasporti marittimi, lacuali e fluviali . . . . .	11	11	96	3	6	144	-	-	-	-
7.03	Trasporti aerei . . . . .	1	1	2	-	-	-	-	-	-	1
7.04	Attività complementari ai trasporti . . . . .	69	69	123	2	4	47	-	-	-	-
7.05	Servizi ausiliari dei trasporti . . . . .	78	78	1.402	13	26	332	2	6	44	-
7.06	Comunicazioni . . . . .	40	40	52	-	-	-	-	-	-	-
<b>8</b>	<b>Credito, assicurazione, impr. finanziarie controllo, gest. esattoriali</b>	<b>782</b>	<b>782</b>	<b>1.564</b>	<b>22</b>	<b>44</b>	<b>116</b>	<b>5</b>	<b>15</b>	<b>26</b>	<b>3</b>
8.01	Credito . . . . .	514	514	845	2	4	8	-	-	-	1
8.01 A	Imprese bancarie . . . . .	482	482	749	2	4	8	-	-	-	-
8.01 B	Istituti speciali di credito e istituzioni finanziarie . . . . .	32	32	96	-	-	-	-	-	-	1
8.02	Assicurazione . . . . .	188	188	408	13	26	79	-	-	-	1
8.03	Imprese finanziarie di controllo e gestioni esattoriali . . . . .	80	80	311	7	14	29	5	15	26	1
<b>9</b>	<b>Servizi . . . . .</b>	<b>3.050</b>	<b>3.050</b>	<b>5.106</b>	<b>92</b>	<b>184</b>	<b>409</b>	<b>19</b>	<b>57</b>	<b>323</b>	<b>3</b>
9.01	Servizi per l'igiene e la pulizia . . . . .	2.741	2.741	4.175	71	142	263	12	36	230	1
9.02	Servizi dello spettacolo e ricreativi . . . . .	186	186	551	10	20	53	3	9	37	1
9.03	Servizi sanitari . . . . .	2	2	28	1	2	25	-	-	-	-
9.03 B	Servizi sanitari privati . . . . .	2	2	28	1	2	25	-	-	-	-
9.04	Servizi per l'istruzione . . . . .	51	51	156	7	14	36	3	9	44	-
9.05	Servizi legali, commerciali e tecnici . . . . .	-	-	-	-	-	-	-	-	-	-
9.08	Servizi vari, non altrove classificati . . . . .	70	70	196	3	6	32	1	3	12	1
	<b>TOTALE . . . . .</b>	<b>50.875</b>	<b>50.875</b>	<b>107.252</b>	<b>1.796</b>	<b>3.592</b>	<b>17.651</b>	<b>278</b>	<b>834</b>	<b>7.334</b>	<b>114</b>

## ramo, classe e sottoclasse di attività economica

UNITÀ LOCALI											TOTALE			N. classificazione
4		5			6-10			oltre 10			Imprese	Unità locali	Addetti	
Unità locali	Addetti	Imprese	Unità locali	Addetti	Imprese	Unità locali	Addetti	Imprese	Unità locali	Addetti				
168	649	16	80	461	9	62	489	2	34	57	32.299	33.889	63.649	6
36	181	3	15	100	6	41	386	-	-	-	1.495	1.700	6.707	6.01
-	-	-	-	-	-	-	-	-	-	-	115	124	276	6.01 A
12	54	1	5	6	2	15	180	-	-	-	803	889	3.183	6.01 B
8	35	-	-	-	1	6	62	-	-	-	97	113	421	6.01 C
12	61	2	10	94	-	-	-	-	-	-	187	224	926	6.01 D
-	-	-	-	-	-	-	-	-	-	-	79	90	369	6.01 E
-	-	-	-	-	-	-	-	-	-	-	63	74	402	6.01 F
4	31	-	-	-	2	14	85	-	-	-	51	75	499	6.01 G
-	-	-	-	-	-	-	-	-	-	-	32	33	362	6.01 H
-	-	-	-	-	1	6	59	-	-	-	32	42	160	6.01 I
-	-	-	-	-	-	-	-	-	-	-	36	36	109	6.01 L
116	413	11	55	327	3	21	103	2	34	57	25.102	26.287	44.441	6.02
32	66	2	10	23	-	-	-	2	34	57	16.321	16.823	25.392	6.02 A
24	69	-	-	-	-	-	-	-	-	-	2.534	2.675	5.198	6.02 B
32	93	-	-	-	2	15	61	-	-	-	2.237	2.461	4.801	6.02 C
16	111	5	25	162	1	6	42	-	-	-	893	1.016	2.940	6.02 D
4	21	1	5	12	-	-	-	-	-	-	583	619	1.226	6.02 E
4	17	-	-	-	-	-	-	-	-	-	663	702	1.274	6.02 F
4	36	3	15	130	-	-	-	-	-	-	1.871	1.991	3.610	6.02 G
-	-	-	-	-	-	-	-	-	-	-	1.580	1.580	2.028	6.03
-	-	-	-	-	-	-	-	-	-	-	302	317	826	6.04
4	11	1	5	19	-	-	-	-	-	-	41	51	117	6.05
12	44	1	5	15	-	-	-	-	-	-	3.779	3.954	9.530	6.06
24	264	3	15	930	2	13	109	1	11	325	2.559	2.703	8.899	7
20	153	2	10	452	-	-	-	1	11	325	2.336	2.440	5.959	7.01
-	-	1	5	478	-	-	-	-	-	-	15	22	718	7.02
4	111	-	-	-	-	-	-	-	-	-	2	5	113	7.03
-	-	-	-	-	-	-	-	-	-	-	71	73	170	7.04
-	-	-	-	-	2	13	109	-	-	-	95	123	1.887	7.05
-	-	-	-	-	-	-	-	-	-	-	40	40	52	7.06
12	159	2	10	20	3	23	39	3	73	1.028	820	959	2.952	8
4	137	-	-	-	-	-	-	2	62	986	519	584	1.976	8.01
-	-	-	-	-	-	-	-	2	62	986	486	548	1.743	8.01 A
4	137	-	-	-	-	-	-	-	-	-	33	36	233	8.01 B
4	16	1	5	14	-	-	-	-	-	-	203	223	517	8.02
4	6	1	5	6	3	23	39	1	11	42	98	152	459	8.03
12	65	1	5	15	2	16	637	-	-	-	3.167	3.324	6.555	9
4	5	-	-	-	1	8	589	-	-	-	2.826	2.931	5.262	9.01
4	8	-	-	-	1	8	48	-	-	-	201	227	697	9.02
-	-	-	-	-	-	-	-	-	-	-	3	4	53	9.03
-	-	-	-	-	-	-	-	-	-	-	3	4	53	9.03 B
-	-	1	5	15	-	-	-	-	-	-	62	79	251	9.04
-	-	-	-	-	-	-	-	-	-	-	-	-	-	9.05
4	52	-	-	-	-	-	-	-	-	-	75	83	292	9.08
456	5.007	45	225	3.823	45	318	8.137	12	239	2.702	53.165	56.539	151.906	

**Tav. 5 - Imprese per diffusione territoriale e per ramo, classe e sottoclasse di attività economica**

N. classifica-zione	RAMI, CLASSI E SOTTOCLASSI DI ATTIVITÀ ECONOMICA	IMPRESE A DIFFUSIONE									TOTALE		
		comunale			provinciale			regionale e nazionale			Imprese	Unità locali	Addetti
		Imprese	Unità locali	Addetti	Imprese	Unità locali	Addetti	Imprese	Unità locali	Addetti			
<b>1</b>	<b>Agricoltura, foreste, caccia e pesca</b>	<b>414</b>	<b>438</b>	<b>1.999</b>	<b>12</b>	<b>103</b>	<b>490</b>	<b>1</b>	<b>2</b>	<b>29</b>	<b>427</b>	<b>543</b>	<b>2.518</b>
1.03	Foreste . . . . .	12	14	60	1	2	18	1	2	29	14	18	107
1.05	Pesca . . . . .	198	211	1.115	2	10	86	-	-	-	200	221	1.201
1.05 A	Pesca e allev. in acque dolci . . . . .	15	15	204	-	-	-	-	-	-	15	15	204
1.05 B	Pesca e allev. acque marine e lagunari . . . . .	183	196	911	2	10	86	-	-	-	185	206	997
1.06	Attiv. connesse con l'agricoltura . . . . .	204	213	824	9	91	386	-	-	-	213	304	1.210
1.06 A	Att. trasf. annesse aziende agricole che lavorano prodotti propri . . . . .	45	47	155	-	-	-	-	-	-	45	47	155
1.06 B	Att. trasf., conservazione, raccolta e vend. prod. agric., in forma associata . . . . .	53	58	474	2	4	36	-	-	-	55	62	510
1.06 C	Esercizio macchine agricole . . . . .	96	97	157	-	-	-	-	-	-	96	97	157
1.06 D	Altre associazioni operanti nell'agric. . . . .	10	11	38	7	87	350	-	-	-	17	98	388
<b>2</b>	<b>Industrie estrattive . . . . .</b>	<b>105</b>	<b>117</b>	<b>906</b>	<b>15</b>	<b>54</b>	<b>4.836</b>	<b>7</b>	<b>19</b>	<b>369</b>	<b>127</b>	<b>190</b>	<b>6.111</b>
2.01	Estraz. minerali metalliferi . . . . .	2	4	122	3	21	3.747	1	2	131	6	27	4.000
2.02	Estraz. minerali non metalliferi . . . . .	103	113	784	12	33	1.089	6	17	238	121	163	2.111
2.02 A	Estr. comb. solidi, liquidi e gassosi . . . . .	-	-	-	-	-	-	-	-	-	-	-	-
2.02 B	Estr. altri min. non metalliferi . . . . .	2	6	135	4	12	970	2	6	139	9	24	1.244
2.02 C	Estr. materiali di cava . . . . .	100	107	649	8	21	119	4	11	99	112	139	867
<b>3</b>	<b>Industrie manifatturiere . . . . .</b>	<b>11.443</b>	<b>11.832</b>	<b>31.374</b>	<b>68</b>	<b>189</b>	<b>3.384</b>	<b>48</b>	<b>164</b>	<b>6.246</b>	<b>11.559</b>	<b>12.185</b>	<b>41.004</b>
3.01	Industrie alimentari e affini . . . . .	1.424	1.581	5.742	23	62	547	13	39	1.140	1.460	1.682	7.429
3.01 A	Ind. molitoria e pastificazione . . . . .	829	939	2.923	5	14	77	1	2	130	835	955	3.130
3.01 B	Industria dolciaria . . . . .	124	135	434	1	2	4	1	2	46	126	139	484
3.01 C	Industria conserviera . . . . .	35	51	337	1	2	7	2	4	474	38	57	818
3.01 D	Industria casearia . . . . .	82	87	608	7	21	195	3	7	100	92	115	903
3.01 E	Ind. grassi vegetali e animali . . . . .	196	199	549	1	2	5	1	2	19	198	203	573
3.01 F	Industrie alimentari varie . . . . .	18	19	101	1	3	35	2	6	33	21	28	169
3.01 G	Ind. bevande alcoliche e distill. alcool . . . . .	38	41	328	2	6	51	2	13	301	42	60	680
3.01 H	Ind. idromin. e bevande analcoliche . . . . .	102	110	462	5	12	173	1	3	37	108	125	672
3.02	Industria del tabacco . . . . .	-	-	-	1	2	2	-	-	-	1	2	2
3.03	Industrie tessili . . . . .	591	593	1.869	2	4	618	4	12	1.148	597	609	3.635
3.03 A	Industria laniera . . . . .	183	183	630	-	-	-	1	2	29	184	185	659
3.03 B	Industria cotoniera . . . . .	8	8	87	-	-	-	-	-	-	8	8	87
3.03 C	Industria della seta . . . . .	-	-	-	-	-	-	-	-	-	-	-	-
3.03 D	Ind. canapa, lino, iuta e simili . . . . .	3	3	9	-	-	-	-	-	-	3	3	9
3.03 E	Lavor. fibre chimiche . . . . .	1	1	6	1	2	299	1	3	824	3	6	1.129
3.03 F	Industria maglie e calze . . . . .	302	304	889	-	-	-	-	-	-	302	304	889
3.03 G	Altre industrie tessili . . . . .	94	94	248	-	2	319	-	7	295	97	103	862
3.04	Ind. vestiario, abbigl., arredamento . . . . .	1.709	1.732	2.625	-	-	-	-	-	-	1.709	1.732	2.625
3.05	Industrie delle calzature . . . . .	844	851	1.155	-	-	-	-	-	-	844	851	1.155
3.06	Ind. delle pelli e del cuoio . . . . .	47	48	106	1	3	6	-	-	-	48	51	112
3.07	Industrie del legno . . . . .	2.109	2.163	4.538	5	12	56	3	6	272	2.117	2.181	4.866
3.07 A	Ind. legno, sughero e affini . . . . .	2.080	2.134	4.479	5	12	56	3	6	272	2.088	2.152	4.807
3.07 B	Ind. veic. e carpent. navale legno . . . . .	29	29	59	-	-	-	-	-	-	29	29	59
3.08	Ind. mobilio e arredamento in legno . . . . .	234	245	824	3	8	145	-	-	-	237	253	969
3.09	Industrie metallurgiche . . . . .	14	14	225	-	-	-	-	-	-	14	14	225
3.10	Industrie meccaniche . . . . .	3.433	3.495	8.636	6	13	197	5	29	800	3.444	3.538	9.633
3.10 A	Fonderie di 2ª fusione . . . . .	3	3	9	-	-	-	-	-	-	3	3	9
3.10 B	Carpent. metall., arredi, app. termici . . . . .	165	167	1.568	1	3	150	2	6	138	168	176	1.856
3.10 C	Macch. motr., app. imp. soll. e trasp. . . . .	-	-	-	-	-	-	-	-	-	-	-	-
3.10 D	Macchine utensili . . . . .	1	1	3	-	-	-	-	-	-	1	1	3
3.10 E	Macch. operatrici per agric. e ind. . . . .	9	9	50	-	-	-	-	-	-	9	9	50
3.10 F	Minut. metall., stoviglie, armi, ecc. . . . .	37	38	117	-	-	-	-	-	-	37	38	117
3.10 G	Meccanica di precisione e affini . . . . .	16	18	62	-	-	-	1	6	51	17	24	113
3.10 H	App. elettr. e di telecomunicazioni . . . . .	7	9	59	1	2	22	-	-	-	8	11	81
3.10 I	Officine meccaniche . . . . .	3.195	3.251	6.768	4	8	25	2	17	611	3.201	3.276	7.404
3.11	Costruzione mezzi di trasporto . . . . .	3	3	19	1	10	99	-	-	-	4	13	118
3.12	Lavor. minerali non metalliferi . . . . .	515	553	3.434	15	43	1.379	8	31	1.123	538	627	5.936
3.13	Ind. chim. e deriv. petrolio e carb. . . . .	29	37	473	1	5	61	6	13	803	36	55	1.337
3.13 A	Ind. prodotti chimici di base . . . . .	10	18	332	1	5	61	5	11	762	16	34	1.155
3.13 B	Ind. prod. chimici per ind. e agric. . . . .	11	11	41	-	-	-	1	2	41	12	13	82
3.13 C	Ind. prodotti farmaceutici . . . . .	2	2	24	-	-	-	-	-	-	2	2	24
3.13 D	Ind. prod. chimici per cons. non ind. . . . .	5	5	48	-	-	-	-	-	-	5	5	48
3.13 E	Ind. derivati petrolio e carbone . . . . .	1	1	28	-	-	-	-	-	-	1	1	28
3.14	Industrie della gomma . . . . .	100	112	285	4	12	205	2	14	146	106	138	636
3.15	Prod. cellul. per tess. e fibre chim. . . . .	-	-	-	-	-	-	-	-	-	-	-	-
3.16	Ind. della carta e cartotecnica . . . . .	7	8	103	1	2	46	1	6	546	9	16	695
3.17	Ind. poligrafiche ed editoriali . . . . .	107	111	752	-	-	-	1	2	91	108	113	843
3.18	Ind. foto-fono-cinematografiche . . . . .	201	207	336	3	8	11	2	6	10	206	221	357
3.19	Ind. prodotti materie plastiche . . . . .	19	20	108	1	2	9	2	4	115	22	26	232
3.20	Ind. manifatturiere varie . . . . .	57	58	144	1	3	3	1	2	52	59	63	199
<b>4</b>	<b>Costruzioni e install. di impianti</b>	<b>1.998</b>	<b>2.117</b>	<b>11.736</b>	<b>106</b>	<b>327</b>	<b>4.480</b>	<b>41</b>	<b>180</b>	<b>3.285</b>	<b>2.145</b>	<b>2.624</b>	<b>19.501</b>
4.01	Ind. delle costruzioni . . . . .	1.840	1.952	10.929	101	315	4.315	36	155	2.725	1.977	2.422	17.969
4.02	Ind. installazione di impianti . . . . .	158	165	807	5	12	165	5	25	560	168	202	1.532
<b>5</b>	<b>Energ. elettrica, vapore, gas e acqua</b>	<b>60</b>	<b>99</b>	<b>437</b>	<b>1</b>	<b>6</b>	<b>35</b>	<b>1</b>	<b>17</b>	<b>245</b>	<b>62</b>	<b>122</b>	<b>717</b>
5.01	Prod. e distr. energia elettr., vapore . . . . .	15	31	121	-	-	-	-	-	-	15	31	121
5.02	Produzione e distribuzione di gas . . . . .	2	3	45	-	-	-	-	-	-	2	3	45
5.03	Raccolta e distrib. di acqua . . . . .	43	65	271	1	6	35	1	17	245	45	88	551



Segue Tav. 5 - Imprese per diffusione territoriale e per ramo, classe e sottoclasse di attività economica

N. classificazione	RAMI, CLASSI E SOTTOCLASSI DI ATTIVITÀ ECONOMICA	IMPRESE A DIFFUSIONE									TOTALE		
		comunale			provinciale			regionale e nazionale			Imprese	Unità locali	Addetti
		Imprese	Unità locali	Addetti	Imprese	Unità locali	Addetti	Imprese	Unità locali	Addetti			
<b>6</b>	<b>Commercio . . . . .</b>	<b>32.087</b>	<b>33.287</b>	<b>61.171</b>	<b>163</b>	<b>448</b>	<b>1.529</b>	<b>49</b>	<b>154</b>	<b>949</b>	<b>32.299</b>	<b>33.889</b>	<b>63.649</b>
6.01	Commercio all'ingrosso . . . . .	1.450	1.567	5.805	29	83	396	16	50	506	1.495	1.700	6.707
6.01 A	Materie prime agricole e tessili e semipr. di origine vegetale e animale	112	118	246	2	4	23	1	2	7	115	124	276
6.01 B	Prodotti alimentari e bevande . . . . .	787	840	2.890	14	40	166	2	9	127	803	889	3.183
6.01 C	Combustibili, minerali, metalli e prodotti chimici . . . . .	94	102	367	-	-	-	3	11	54	97	113	421
6.01 D	Legname, materiali da costruzione e articoli di installazione . . . . .	177	192	649	5	15	79	5	17	198	187	224	926
6.01 E	Macchine, materiali (per l'industria, commercio, ecc.) e veicoli . . . . .	76	82	339	1	3	5	2	5	25	79	90	369
6.01 F	Mobili di qualsiasi tipo, elettrodomestici e articoli per la casa . . . . .	59	66	307	2	4	73	2	4	22	63	74	402
6.01 G	Tessuti, articoli abbigl. e arredam.; calzature ed articoli in cuoio . . . . .	48	63	464	3	12	35	-	-	-	51	75	499
6.01 H	Prodotti farmaceutici, articoli sanitari e profumeria . . . . .	31	31	289	-	-	-	1	2	73	32	33	362
6.01 I	Apparecchi ottici, fotografici e altri prodotti non alimentari, n.a.c. . . . .	30	37	145	2	5	15	-	-	-	32	42	160
6.01 L	Materiali vari da recupero . . . . .	36	36	109	-	-	-	-	-	-	36	36	109
6.02	Commercio al minuto . . . . .	24.954	25.869	43.014	123	338	1.080	25	80	347	25.102	26.287	44.441
6.02 A	Generi alimentari, bevande e tabacchi . . . . .	16.286	16.708	25.169	30	102	189	5	13	34	16.321	16.823	25.392
6.02 B	Tessuti e articoli di abbigliamento . . . . .	2.521	2.640	5.077	10	28	96	3	7	25	2.534	2.675	5.198
6.02 C	Articoli di arredam., mobili, apparecchi e materiali per la casa . . . . .	2.205	2.375	4.535	25	60	148	7	26	118	2.237	2.461	4.801
6.02 D	Autoveicoli, motov. e natanti - Distributori di carburanti e lubrificanti . . . . .	872	949	2.516	15	41	269	6	26	155	893	1.016	2.940
6.02 E	Prod. farmaceutici, apparecchi sanitari, vernici, cosmetici, detersivi . . . . .	567	581	1.153	15	36	70	1	2	3	583	619	1.226
6.02 F	Mobili, macchine e forniture per ufficio; librerie, giornali e riviste . . . . .	659	693	1.242	4	9	32	-	-	-	663	702	1.274
6.02 G	Articoli vari - Grandi magazzini . . . . .	1.844	1.923	3.322	24	62	276	3	6	12	1.871	1.991	3.610
6.03	Commercio ambulante . . . . .	1.580	1.580	2.028	-	-	-	-	-	-	1.580	1.580	2.028
6.04	Intermediari comm., impr. immob., ag. mediaz., mag. depos. e frigorif. . . . .	296	304	796	3	6	7	3	7	23	302	317	826
6.05	Noleggio di beni mobili . . . . .	38	39	79	1	3	8	2	9	30	41	51	117
6.06	Alberghi e pubblici esercizi . . . . .	3.759	3.928	9.449	7	18	38	3	8	43	3.779	3.954	9.530
<b>7</b>	<b>Trasporti e comunicazioni . . . . .</b>	<b>2.528</b>	<b>2.599</b>	<b>6.653</b>	<b>15</b>	<b>46</b>	<b>717</b>	<b>16</b>	<b>58</b>	<b>1.529</b>	<b>2.559</b>	<b>2.703</b>	<b>8.899</b>
7.01	Trasporti terrestri . . . . .	2.315	2.370	4.590	12	40	682	9	30	687	2.336	2.440	5.959
7.02	Trasporti marittimi, lacuali e fluviali . . . . .	11	11	96	-	-	-	4	11	622	15	22	718
7.03	Trasporti aerei . . . . .	1	1	2	-	-	-	1	4	111	2	5	113
7.04	Attività complementari ai trasporti . . . . .	71	73	170	-	-	-	-	-	-	71	73	170
7.05	Servizi ausiliari dei trasporti . . . . .	90	104	1.743	3	6	35	2	13	109	95	123	1.887
7.06	Comunicazioni . . . . .	40	40	52	-	-	-	-	-	-	40	40	52
<b>8</b>	<b>Credito, assicurazione, impr. finanziarie controllo, gest. esattoriali</b>	<b>791</b>	<b>806</b>	<b>1.603</b>	<b>24</b>	<b>74</b>	<b>177</b>	<b>5</b>	<b>79</b>	<b>1.172</b>	<b>820</b>	<b>959</b>	<b>2.952</b>
8.01	Credito . . . . .	515	516	849	1	2	4	3	66	1.123	519	584	1.976
8.01 A	Imprese bancarie . . . . .	483	484	753	1	2	4	2	62	986	486	548	1.743
8.01 B	Istituti speciali di credito e istituzioni finanziarie . . . . .	32	32	96	-	-	-	1	4	137	33	36	233
8.02	Assicurazione . . . . .	188	188	408	14	33	102	1	2	7	203	223	517
8.03	Imprese finanziarie di controllo e gestioni esattoriali . . . . .	88	102	346	9	39	71	1	11	42	98	152	459
<b>9</b>	<b>Servizi . . . . .</b>	<b>3.130</b>	<b>3.233</b>	<b>6.205</b>	<b>33</b>	<b>74</b>	<b>205</b>	<b>4</b>	<b>17</b>	<b>145</b>	<b>3.167</b>	<b>3.324</b>	<b>6.555</b>
9.01	Servizi per l'igiene e la pulizia . . . . .	2.811	2.900	5.207	15	31	55	-	-	-	2.826	2.931	5.262
9.02	Servizi dello spettacolo e ricreativi . . . . .	194	205	596	5	11	30	2	11	71	201	227	697
9.03	Servizi sanitari . . . . .	2	2	28	1	2	25	-	-	-	3	4	53
9.03 B	Servizi sanitari privati . . . . .	2	2	28	1	2	25	-	-	-	3	4	53
9.04	Servizi per l'istruzione . . . . .	52	54	172	10	25	79	-	-	-	62	79	251
9.05	Servizi legali, commerciali e tecnici . . . . .	-	-	-	-	-	-	-	-	-	-	-	-
9.08	Servizi vari, non altrove classificati . . . . .	71	72	202	2	5	16	2	6	74	75	83	292
	<b>TOTALE . . . . .</b>	<b>52.556</b>	<b>54.528</b>	<b>122084</b>	<b>437</b>	<b>1.321</b>	<b>15.853</b>	<b>172</b>	<b>690</b>	<b>13.969</b>	<b>53.165</b>	<b>56.539</b>	<b>151.906</b>

Tav. 6 - Unità locali per tipo e per ramo, classe e sottoclasse di attività economica

N. classificazione	RAMI, CLASSI E SOTTOCLASSI DI ATTIVITÀ ECONOMICA	UNITÀ LOCALI OPERATIVE				UNITÀ LOCALI AMMINISTRATIVE		TOTALE			
		Totale		Produttive		Unità locali	Addetti	Unità locali in totale		di cui artigiane	
		Unità locali	Addetti	Unità locali	Addetti			Unità locali	Addetti	Unità locali	Addetti
<b>1</b>	<b>Agricoltura, foreste, caccia e pesca</b>	<b>507</b>	<b>2.425</b>	<b>507</b>	<b>2.425</b>	<b>10</b>	<b>85</b>	<b>517</b>	<b>2.510</b>	<b>266</b>	<b>652</b>
1.03	Foreste . . . . .	15	100	15	100	1	3	16	103	11	37
1.05	Pesca . . . . .	208	1.178	208	1.178	4	47	212	1.225	169	499
1.05 A	Pesca e allev. in acque dolci . . . . .	16	207	16	207	-	-	16	207	10	81
1.05 B	Pesca e allev. acque marine e lagunari . . . . .	192	971	192	971	4	47	196	1.018	159	418
1.06	Attiv. connesse con l'agricoltura . . . . .	284	1.147	284	1.147	5	35	289	1.182	86	116
1.06 A	Att. trasf. annesso aziende agricole che lavorano prodotti propri . . . . .	50	163	50	163	-	-	50	163	-	-
1.06 B	Att. trasf., conservazione, raccolta e vend. prod. agric., in forma associata . . . . .	58	503	58	503	1	1	59	504	-	-
1.06 C	Esercizio macchine agricole . . . . .	96	156	96	156	-	-	96	156	86	116
1.06 D	Altre associazioni operanti nell'agric. . . . .	80	325	80	325	4	34	84	359	-	-
<b>2</b>	<b>Industrie estrattive . . . . .</b>	<b>194</b>	<b>7.797</b>	<b>194</b>	<b>7.797</b>	<b>28</b>	<b>197</b>	<b>222</b>	<b>7.994</b>	<b>77</b>	<b>290</b>
2.01	Estraz. minerali metalliferi . . . . .	24	3.813	24	3.813	5	101	29	3.914	-	-
2.02	Estraz. minerali non metalliferi . . . . .	170	3.984	170	3.984	23	96	193	4.080	77	290
2.02 A	Estr. comb. solidi, liquidi e gassosi . . . . .	4	1.503	4	1.503	2	11	6	1.514	-	-
2.02 B	Estr. altri min. non metalliferi . . . . .	24	1.491	24	1.491	7	56	31	1.547	-	-
2.02 C	Estr. materiali di cava . . . . .	142	990	142	990	14	29	156	1.019	77	290
<b>3</b>	<b>Industrie manifatturiere . . . . .</b>	<b>12.000</b>	<b>48.787</b>	<b>11.983</b>	<b>48.642</b>	<b>72</b>	<b>383</b>	<b>12.072</b>	<b>49.170</b>	<b>10.684</b>	<b>20.810</b>
3.01	Industrie alimentari e affini . . . . .	1.572	7.646	1.572	7.646	14	75	1.586	7.721	1.081	2.968
3.01 A	Ind. molitoria e pastificazione . . . . .	867	3.142	867	3.142	2	8	869	3.150	659	1.808
3.01 B	Industria dolciaria . . . . .	134	479	134	479	-	-	134	479	115	323
3.01 C	Industria conserviera . . . . .	52	711	52	711	-	-	52	711	22	65
3.01 D	Industria casearia . . . . .	112	1.036	112	1.036	3	4	115	1.040	36	112
3.01 E	Ind. grassi vegetali e animali . . . . .	214	596	214	596	2	2	216	598	159	395
3.01 F	Industrie alimentari varie . . . . .	28	311	28	311	-	-	28	311	7	15
3.01 G	Ind. bevande alcoliche e distill. alcool . . . . .	49	683	49	683	3	50	52	733	16	45
3.01 H	Ind. idromin. e bevande analcoliche . . . . .	116	688	116	688	4	11	120	699	67	205
3.02	Industria del tabacco . . . . .	3	224	3	224	1	13	4	237	-	-
3.03	Industrie tessili . . . . .	612	5.195	612	5.195	3	29	615	5.224	551	1.227
3.03 A	Industria laniera . . . . .	186	670	186	670	-	-	186	670	176	358
3.03 B	Industria cotoniera . . . . .	8	87	8	87	-	-	8	87	6	14
3.03 C	Industria della seta . . . . .	-	-	-	-	-	-	-	-	-	-
3.03 D	Ind. canapa, lino, iuta e simili . . . . .	3	9	3	9	-	-	3	9	1	1
3.03 E	Lavor. fibre chimiche . . . . .	5	2.297	5	2.297	1	15	6	2.312	1	6
3.03 F	Industria maglie e calze . . . . .	306	913	306	913	-	-	306	913	276	648
3.03 G	Altre industrie tessili . . . . .	104	1.219	104	1.219	2	14	106	1.233	91	200
3.04	Ind. vestiario, abbigl., arredamento . . . . .	1.728	2.813	1.728	2.813	-	-	1.728	2.813	1.696	2.249
3.05	Industrie delle calzature . . . . .	850	1.156	850	1.156	-	-	850	1.156	836	913
3.06	Ind. delle pelli e del cuoio . . . . .	49	110	49	110	-	-	49	110	46	79
3.07	Industrie del legno . . . . .	2.150	4.892	2.149	4.891	4	12	2.154	4.904	2.033	3.717
3.07 A	Ind. legno, sughero e affini . . . . .	2.120	4.821	2.119	4.820	4	12	2.124	4.833	2.005	3.665
3.07 B	Ind. veic. e carpent. navale legno . . . . .	30	71	30	71	-	-	30	71	28	52
3.08	Ind. mobilio e arredamento in legno . . . . .	246	1.023	246	1.023	-	-	246	1.023	211	464
3.09	Industrie metallurgiche . . . . .	21	1.182	21	1.182	-	-	21	1.182	10	28
3.10	Industrie meccaniche . . . . .	3.554	9.842	3.538	9.698	13	48	3.567	9.890	3.343	6.770
3.10 A	Fonderie di 2ª fusione . . . . .	3	9	3	9	-	-	3	9	3	9
3.10 B	Carpent. metall., arredi, app. termici . . . . .	175	1.811	175	1.811	1	5	176	1.816	144	422
3.10 C	Macch. motr., app. imp. soll. e trasp. . . . .	-	-	-	-	-	-	-	-	-	-
3.10 D	Macchine utensili . . . . .	1	3	1	3	-	-	1	3	1	3
3.10 E	Macch. operatrici per agric. e ind. . . . .	9	50	9	50	-	-	9	50	8	32
3.10 F	Minut. metall., stoviglie, armi, ecc. . . . .	37	115	37	115	-	-	37	115	35	66
3.10 G	Meccanica di precisione e affini . . . . .	22	109	22	109	1	6	23	115	16	58
3.10 H	App. elettr. e di telecomunicazioni . . . . .	11	257	11	257	3	10	14	267	4	14
3.10 I	Officine meccaniche . . . . .	3.296	7.488	3.280	7.344	8	27	3.304	7.515	3.132	6.166
3.11	Costruzione mezzi di trasporto . . . . .	8	172	8	172	1	4	9	176	1	1
3.12	Lavor. minerali non metalliferi . . . . .	603	6.130	603	6.130	21	136	624	6.266	417	1.402
3.13	Ind. chim. e deriv. petrolio e carb. . . . .	65	5.468	65	5.468	9	43	74	5.511	11	40
3.13 A	Ind. prodotti chimici di base . . . . .	42	4.615	42	4.615	9	43	51	4.658	1	17
3.13 B	Ind. prod. chimici per ind. e agric. . . . .	12	80	12	80	-	-	12	80	7	13
3.13 C	Ind. prodotti farmaceutici . . . . .	2	24	2	24	-	-	2	24	-	-
3.13 D	Ind. prod. chimici per cons. non ind. . . . .	5	48	5	48	-	-	5	48	3	10
3.13 E	Ind. derivati petrolio e carbone . . . . .	4	701	4	701	-	-	4	701	-	-
3.14	Industrie della gomma . . . . .	116	437	116	437	1	2	117	439	89	169
3.15	Prod. cellul. per tess. e fibre chim. . . . .	2	256	2	256	-	-	2	256	-	-
3.16	Ind. della carta e cartotecnica . . . . .	11	670	11	670	1	10	12	680	2	3
3.17	Ind. poligrafiche ed editoriali . . . . .	112	849	112	849	1	1	113	850	84	289
3.18	Ind. foto-fono-cinematografiche . . . . .	215	357	215	357	-	-	215	357	202	308
3.19	Ind. prodotti materie plastiche . . . . .	22	216	22	216	2	7	24	223	16	49
3.20	Ind. manifatturiere varie . . . . .	61	149	61	149	1	3	62	152	55	134
<b>4</b>	<b>Costruzioni e install. di impianti</b>	<b>2.623</b>	<b>29.131</b>	<b>2.623</b>	<b>29.131</b>	<b>201</b>	<b>760</b>	<b>2.824</b>	<b>29.891</b>	<b>1.681</b>	<b>4.352</b>
4.01	Ind. delle costruzioni . . . . .	2.350	23.226	2.350	23.226	193	734	2.543	23.960	1.542	3.918
4.02	Ind. installazione di impianti . . . . .	273	5.905	273	5.905	8	26	281	5.931	139	434
<b>5</b>	<b>Energ. elettrica, vapore, gas e acqua</b>	<b>222</b>	<b>4.084</b>	<b>222</b>	<b>4.084</b>	<b>6</b>	<b>902</b>	<b>228</b>	<b>4.986</b>	<b>-</b>	<b>-</b>
5.01	Prod. e distr. energia elettr., vapore . . . . .	126	3.232	126	3.232	2	881	128	4.113	-	-
5.02	Produzione e distribuzione di gas. . . . .	10	206	10	206	1	9	11	215	-	-
5.03	Raccolta e distrib. di acqua . . . . .	86	646	86	646	3	12	89	658	-	-

Segue Tav. 6 - Unità locali per tipo e per ramo, classe e sottoclasse di attività economica

N. classificazione	RAMI, CLASSI E SOTTOCLASSI DI ATTIVITÀ ECONOMICA	UNITÀ LOCALI OPERATIVE				UNITÀ LOCALI AMMINISTRATIVE		TOTALE			
		Totale		Produttive		Unità locali	Addetti	Unità locali in totale		di cui artigiane	
		Unità locali	Addetti	Unità locali	Addetti			Unità locali	Addetti	Unità locali	Addetti
<b>6</b>	<b>Commercio . . . . .</b>	<b>34.309</b>	<b>66.633</b>	<b>34.180</b>	<b>66.298</b>	<b>88</b>	<b>219</b>	<b>34.397</b>	<b>66.852</b>	-	-
6.01	Commercio all'ingrosso . . . . .	1.783	8.102	1.783	8.102	13	61	1.796	8.163	-	-
6.01 A	Materie prime agricole e tessili e semipr. di origine vegetale e animale . . . . .	124	272	124	272	1	1	125	273	-	-
6.01 B	Prodotti alimentari e bevande . . . . .	895	3.496	895	3.496	7	17	902	3.513	-	-
6.01 C	Combustibili, minerali, metalli e prodotti chimici . . . . .	141	578	141	578	1	13	142	591	-	-
6.01 D	Legname, materiali da costruzione e articoli di installazione . . . . .	227	990	227	990	1	1	228	991	-	-
6.01 E	Macchine, materiali (er l'industria, commercio, ecc.) e veicoli . . . . .	120	1.109	120	1.109	1	3	121	1.112	-	-
6.01 F	Mobili di qualsiasi tipo, elettrodomestici e articoli per la casa . . . . .	94	549	94	549	1	19	95	568	-	-
6.01 G	Tessuti, articoli abbigl. e arredam.; calzature ed articoli in cuoio . . . . .	58	419	58	419	-	-	58	419	-	-
6.01 H	Prodotti farmaceutici, articoli sanitari e profumeria . . . . .	42	426	42	426	-	-	42	426	-	-
6.01 I	Apparecchi ottici, fotografici e altri prodotti non alimentari, n.a.c. . . . .	46	154	46	154	1	7	47	161	-	-
6.01 L	Materiali vari da recupero . . . . .	36	109	36	109	-	-	36	109	-	-
6.02	Commercio al minuto . . . . .	26.494	45.417	26.494	45.417	51	114	26.545	45.531	-	-
6.02 A	Generi alimentari, bevande e tabacchi . . . . .	16.884	25.440	16.884	25.440	14	22	16.898	25.462	-	-
6.02 B	Tessuti e articoli di abbigliamento . . . . .	2.704	5.372	2.704	5.372	2	2	2.706	5.374	-	-
6.02 C	Articoli di arredam., mobili, apparecchi e materiali per la casa . . . . .	2.508	4.898	2.508	4.898	14	18	2.522	4.916	-	-
6.02 D	Autoveicoli, motov. e natanti - Distributori di carburanti e lubrificanti . . . . .	1.024	2.887	1.024	2.887	12	52	1.036	2.939	-	-
6.02 E	Prod. farmaceutici, apparecchi sanitari, vernici, cosmetici, detersivi . . . . .	632	1.239	632	1.239	2	2	634	1.241	-	-
6.02 F	Mobili, macchine e forniture per ufficio; librerie, giornali e riviste . . . . .	717	1.304	717	1.304	2	6	719	1.310	-	-
6.02 G	Articoli vari - Grandi magazzini . . . . .	2.025	4.277	2.025	4.277	5	12	2.030	4.289	-	-
6.03	Commercio ambulante . . . . .	1.580	2.028	1.580	2.028	-	-	1.580	2.028	-	-
6.04	Intermediari comm., impr. immob., ag. mediaz., mag. depos. e frigorif. . . . .	457	1.213	328	878	6	7	463	1.220	-	-
6.05	Noleggio di beni mobili . . . . .	60	151	60	151	3	14	63	165	-	-
6.06	Alberghi e pubblici esercizi . . . . .	3.935	9.722	3.935	9.722	15	23	3.950	9.745	-	-
<b>7</b>	<b>Trasporti e comunicazioni . . . . .</b>	<b>3.250</b>	<b>18.736</b>	<b>3.247</b>	<b>18.612</b>	<b>30</b>	<b>1.230</b>	<b>3.280</b>	<b>19.966</b>	<b>2.303</b>	<b>2.930</b>
7.01	Trasporti terrestri . . . . .	2.522	10.602	2.522	10.602	16	605	2.538	11.207	2.228	2.735
7.02	Trasporti marittimi, lacuali e fluviali . . . . .	18	570	18	570	2	38	20	608	-	-
7.03	Trasporti aerei . . . . .	6	222	6	222	1	26	7	248	-	-
7.04	Attività complementari ai trasporti . . . . .	83	318	80	194	-	-	83	318	64	107
7.05	Servizi ausiliari dei trasporti . . . . .	121	2.079	121	2.079	6	53	127	2.132	11	88
7.06	Comunicazioni . . . . .	500	4.945	500	4.945	5	508	505	5.453	-	-
<b>8</b>	<b>Credito, assicurazione, impr. finanziarie controllo, gest. esattoriali</b>	<b>1.252</b>	<b>4.505</b>	<b>1.252</b>	<b>4.505</b>	<b>18</b>	<b>291</b>	<b>1.270</b>	<b>4.796</b>	-	-
8.01	Credito . . . . .	634	2.903	634	2.903	5	264	639	3.167	-	-
8.01 A	Imprese bancarie . . . . .	597	2.664	597	2.664	4	263	601	2.927	-	-
8.01 B	Istituti speciali di credito e istituzioni finanziarie . . . . .	37	239	37	239	1	1	38	240	-	-
8.02	Assicurazione . . . . .	253	690	253	690	8	14	261	704	-	-
8.03	Imprese finanziarie di controllo e gestioni esattoriali . . . . .	365	912	365	912	5	13	370	925	-	-
<b>9</b>	<b>Servizi . . . . .</b>	<b>3.441</b>	<b>6.911</b>	<b>3.441</b>	<b>6.911</b>	<b>7</b>	<b>9</b>	<b>3.448</b>	<b>6.920</b>	<b>2.797</b>	<b>4.018</b>
9.01	Servizi per l'igiene e la pulizia . . . . .	2.959	5.285	2.959	5.285	5	6	2.964	5.291	2.797	4.018
9.02	Servizi dello spettacolo e ricreativi . . . . .	251	876	251	876	1	1	252	877	-	-
9.03	Servizi sanitari . . . . .	3	51	3	51	1	2	4	53	-	-
9.03 B	Servizi sanitari privati . . . . .	3	51	3	51	1	2	4	53	-	-
9.04	Servizi per l'istruzione . . . . .	79	251	79	251	-	-	79	251	-	-
9.05	Servizi legali, commerciali e tecnici . . . . .	-	-	-	-	-	-	-	-	-	-
9.08	Servizi vari, non altrove classificati . . . . .	149	448	149	448	-	-	149	448	-	-
	<b>TOTALE . . . . .</b>	<b>57.798</b>	<b>189.009</b>	<b>57.649</b>	<b>188.405</b>	<b>460</b>	<b>4.076</b>	<b>58.258</b>	<b>193.085</b>	<b>17.808</b>	<b>33.052</b>

Tav. 7 - Unità locali per numero di addetti e per ramo,

N. classificazione	RAMI, CLASSI, SOTTOCLASSI E CATEGORIE DI ATTIVITÀ ECONOMICA	UNITÀ LOCALI									
		1	2	3-5		6-9		10-19		20-49	
		Unità locali	Unità locali	Unità locali	Addetti	Unità locali	Addetti	Unità locali	Addetti	Unità locali	Addetti
<b>1</b>	<b>Agric., foreste, caccia e pesca.</b>	<b>230</b>	<b>110</b>	<b>88</b>	<b>320</b>	<b>19</b>	<b>129</b>	<b>41</b>	<b>580</b>	<b>22</b>	<b>619</b>
1.03	Foreste. . . . .	1	4	6	25	1	6	4	63	-	-
1.03.02	Aziende utilizzazione del bosco . . . . .	1	4	6	25	1	6	4	63	-	-
1.05	Pesca. . . . .	88	49	35	126	3	24	19	268	12	338
1.05 A	Pesca e allev. in acque dolci . . . . .	4	2	1	3	-	-	6	79	2	43
1.05.01	Pesca. . . . .	4	2	-	-	-	-	6	79	2	43
1.05.02	Allevamenti. . . . .	-	-	1	3	-	-	-	-	-	-
1.05 B	Pesca e allev. acque marine e lag. . . . .	84	47	34	123	3	24	13	189	10	295
1.05.03	Pesca. . . . .	79	41	31	113	1	9	11	160	9	273
1.05.04	Allev. pesci e molluschi bivalvi . . . . .	5	6	3	10	2	15	2	29	1	22
1.06	Attiv. connesse con l'agricoltura . . . . .	141	57	47	169	15	99	18	249	10	281
1.06 A	Att. trasf. annesse aziende agric. che lavorano prodotti propri . . . . .	13	15	15	54	4	25	3	41	-	-
1.06.01	Conserv. e trasf. frutta e ortaggi . . . . .	-	1	-	-	-	-	-	-	-	-
1.06.02	Trasformazione del latte . . . . .	2	1	1	5	-	-	1	13	-	-
1.06.03	Prod. olio oliva per spremitura . . . . .	9	9	10	34	2	12	-	-	-	-
1.06.04	Prod. vini e mosti concentrati . . . . .	-	3	4	15	2	13	2	28	-	-
1.06.05	Altre att. trasf. ann. ad az. agr. . . . .	2	1	-	-	-	-	-	-	-	-
1.06 B	Att. trasf., conserv., raccolta e vend. prod. agr., in forma assoc. . . . .	3	9	21	81	7	48	12	171	7	183
1.06.06	Conserv. e trasf. frutta e ortaggi . . . . .	-	1	-	-	-	-	-	-	-	-
1.06.07	Trasformazione del latte . . . . .	-	2	7	25	2	15	4	57	1	23
1.06.08	Prod. olio oliva per spremitura . . . . .	1	3	8	34	1	6	2	28	-	-
1.06.09	Prod. vini e mosti concentrati . . . . .	1	2	5	19	4	27	6	86	5	133
1.06.10	Altre att. trasf. in forma assoc. . . . .	-	-	1	3	-	-	-	-	1	27
1.06.11	Raccolta e vend. prod. agric. . . . .	1	1	-	-	-	-	-	-	-	-
1.06 C	Esercizio macchine agricole . . . . .	70	16	7	21	2	12	-	-	1	21
1.06.12	Macch. agricole conto terzi . . . . .	69	16	7	21	2	12	-	-	-	-
1.06.13	Macch. agr. di consorzi e cooper. . . . .	1	-	-	-	-	-	-	-	1	21
1.06 D	Altre assoc. operanti nell'agric. . . . .	55	17	4	13	2	14	3	37	2	77
1.06.14	Produz. e distrib. mezzi tecnici per l'agricoltura. . . . .	55	17	4	13	2	14	3	37	2	77
<b>2</b>	<b>Industrie estrattive . . . . .</b>	<b>31</b>	<b>30</b>	<b>54</b>	<b>206</b>	<b>28</b>	<b>205</b>	<b>37</b>	<b>474</b>	<b>13</b>	<b>347</b>
2.01	Estraz. minerali metalliferi . . . . .	2	1	2	8	-	-	3	34	5	131
2.01.01	Estr. e ricerche min. ferrosi . . . . .	1	-	-	-	-	-	-	-	1	26
2.01.02	Estr. e ricerche min. metalliferi . . . . .	1	1	2	8	-	-	3	34	4	105
2.02	Estraz. minerali non metalliferi . . . . .	29	29	52	198	28	205	34	440	8	216
2.02 A	Estr. comb. solidi, liquidi e gass. . . . .	1	-	1	3	1	8	1	13	-	-
2.02.01	Estr. e ricerche carboni fossili . . . . .	-	-	-	-	-	-	-	-	-	-
2.02.02	Estr. e ricerche lignite . . . . .	1	-	-	-	-	-	-	-	-	-
2.02.03	Estr. idrocarburi liquidi. . . . .	-	-	-	-	-	-	-	-	-	-
2.02.04	Estr. idrocarburi gassosi. . . . .	-	-	-	-	-	-	-	-	-	-
2.02.05	Ric. idrocarb. liquidi e gassosi . . . . .	-	-	1	3	-	8	-	-	-	-
2.02 B	Estr. altri min. non metalliferi . . . . .	1	2	5	22	3	21	7	103	3	71
2.02.06	Prod. sale marino e di evaporaz. . . . .	-	-	-	-	-	-	-	-	-	-
2.02.07	Estr. e ricerche salgemma . . . . .	-	-	-	-	-	-	-	-	-	-
2.02.08	Estr. e ricerche sali di potassio e minerali fosfatici . . . . .	-	-	-	-	-	-	-	-	-	-
2.02.09	Estr. zolfo . . . . .	-	-	-	-	-	-	-	-	-	-
2.02.10	Estr. pirite . . . . .	-	-	-	-	-	-	-	-	-	-
2.02.11	Estr. dolomite . . . . .	-	-	-	-	-	-	-	-	-	-
2.02.12	Estr. e ricerche min. non metall. per edilizia e ind. ceramiche . . . . .	-	2	3	13	3	21	1	16	1	30
2.02.13	Estr. e ricerche min. non metall. per industrie varie . . . . .	1	-	2	9	-	-	6	87	2	41
2.02 C	Estr. materiali di cava . . . . .	27	27	46	173	24	176	26	324	5	145
2.02.14	Estr. marmo e pietre affini . . . . .	20	13	21	76	12	83	11	136	1	30
2.02.15	Estr. sabbia, ghiaia e pietrisco . . . . .	5	11	12	47	10	76	10	125	2	44
2.02.16	Estr. argilla, cem. artif. e gesso . . . . .	1	2	6	22	1	8	2	31	1	33
2.02.17	Estr. pozzolana e lapillo pomiceo. . . . .	-	1	3	13	-	-	2	22	-	-
2.02.18	Estr. e ricerche altri materiali da costr. e terre refrattarie. . . . .	1	-	4	15	1	9	1	10	1	38
<b>3</b>	<b>Industrie manifatturiere. . . . .</b>	<b>6.628</b>	<b>2.361</b>	<b>1.984</b>	<b>7.217</b>	<b>521</b>	<b>3.728</b>	<b>295</b>	<b>3.911</b>	<b>166</b>	<b>5.148</b>
3.01	Industrie alimentari e affini . . . . .	390	413	520	1.920	135	952	69	917	43	1.337
3.01 A	Ind. molitoria e pastificazione . . . . .	206	241	310	1.140	80	561	19	239	10	288
3.01.01	Pilatura e altre lavor. cereali . . . . .	3	-	1	5	-	-	1	10	-	-
3.01.02	Molitura di cereali . . . . .	132	75	50	179	4	27	2	28	4	119
3.01.03	Prod. di pane. . . . .	54	158	252	933	74	520	16	201	3	74
3.01.04	Prod. di pasta . . . . .	17	8	7	23	2	14	-	-	3	95
3.01 B	Industria dolciaria . . . . .	35	39	41	149	11	81	7	92	1	44
3.01.05	Prod. biscotti e pasticceria. . . . .	34	37	40	146	11	81	7	92	-	-
3.01.06	Prod. cioccolato e caramelle . . . . .	1	2	-	-	-	-	-	-	-	-
3.01.07	Prod. gelati. . . . .	-	-	1	3	-	-	-	-	1	44
3.01 C	Industria conserviera . . . . .	14	13	11	41	4	29	5	59	3	114
3.01.08	Macell., lavor. e conserv. carni . . . . .	9	7	5	19	1	6	1	10	-	-

## classe, sottoclasse e categoria di attività economica

CON ADDETTI												UNITÀ LOCALI SENZA ADDETTI	TOTALE		N. classificazione
50-99		100-199		200-499		500-999		1000 e oltre		Totale			Unità locali	Addetti	
Unità locali	Addetti	Unità locali	Addetti	Unità locali	Addetti	Unità locali	Addetti	Unità locali	Addetti	Unità locali	Addetti				
3	177	2	235	-	-	-	-	-	-	515	2.510	2	517	2.510	1
-	-	-	-	-	-	-	-	-	-	16	103	-	16	103	1.03
-	-	-	-	-	-	-	-	-	-	16	103	-	16	103	1.03.02
3	177	1	106	-	-	-	-	-	-	210	1.225	2	212	1.225	1.05
1	74	-	-	-	-	-	-	-	-	16	207	-	16	207	1.05 A
1	74	-	-	-	-	-	-	-	-	15	204	-	15	204	1.05.01
-	-	-	-	-	-	-	-	-	-	1	3	-	1	3	1.05.02
2	103	1	106	-	-	-	-	-	-	194	1.018	2	196	1.018	1.05 B
2	103	1	106	-	-	-	-	-	-	175	925	2	177	925	1.05.03
-	-	-	-	-	-	-	-	-	-	19	93	-	19	93	1.05.04
-	-	1	129	-	-	-	-	-	-	289	1.182	-	289	1.182	1.06
-	-	-	-	-	-	-	-	-	-	50	163	-	50	163	1.06 A
-	-	-	-	-	-	-	-	-	-	1	2	-	1	2	1.06.01
-	-	-	-	-	-	-	-	-	-	5	22	-	5	22	1.06.02
-	-	-	-	-	-	-	-	-	-	30	73	-	30	73	1.06.03
-	-	-	-	-	-	-	-	-	-	11	62	-	11	62	1.06.04
-	-	-	-	-	-	-	-	-	-	3	4	-	3	4	1.06.05
-	-	-	-	-	-	-	-	-	-	59	504	-	59	504	1.06 B
-	-	-	-	-	-	-	-	-	-	1	2	-	1	2	1.06.06
-	-	-	-	-	-	-	-	-	-	16	124	-	16	124	1.06.07
-	-	-	-	-	-	-	-	-	-	15	75	-	15	75	1.06.08
-	-	-	-	-	-	-	-	-	-	23	270	-	23	270	1.06.09
-	-	-	-	-	-	-	-	-	-	2	30	-	2	30	1.06.10
-	-	-	-	-	-	-	-	-	-	2	3	-	2	3	1.06.11
-	-	-	-	-	-	-	-	-	-	96	156	-	96	156	1.06 C
-	-	-	-	-	-	-	-	-	-	94	134	-	94	134	1.06.12
-	-	-	-	-	-	-	-	-	-	2	22	-	2	22	1.06.13
-	-	1	129	-	-	-	-	-	-	84	359	-	84	359	1.06 D
-	-	1	129	-	-	-	-	-	-	84	359	-	84	359	1.06.14
12	973	8	1.002	5	1.831	1	599	2	2.266	221	7.994	1	222	7.994	2
6	422	4	481	3	1.151	1	599	1	1.084	28	3.914	1	29	3.914	2.01
-	-	1	140	-	-	-	-	-	-	3	167	1	4	167	2.01.01
6	422	3	341	3	1.151	1	599	1	1.084	25	3.747	-	25	3.747	2.01.02
6	551	4	521	2	680	-	-	1	1.182	193	4.080	-	193	4.080	2.02
-	-	-	-	1	307	-	-	1	1.182	6	1.514	-	6	1.514	2.02 A
-	-	-	-	1	307	-	-	1	1.182	2	1.489	-	2	1.489	2.02.01
-	-	-	-	-	-	-	-	-	-	1	1	-	1	1	2.02.02
-	-	-	-	-	-	-	-	-	-	-	-	-	-	-	2.02.03
-	-	-	-	-	-	-	-	-	-	1	8	-	1	8	2.02.04
-	-	-	-	-	-	-	-	-	-	2	16	-	2	16	2.02.05
6	551	3	401	1	373	-	-	-	-	31	1.547	-	31	1.547	2.02 B
-	-	2	282	-	-	-	-	-	-	2	282	-	2	282	2.02.06
-	-	-	-	-	-	-	-	-	-	-	-	-	-	-	2.02.07
-	-	-	-	-	-	-	-	-	-	-	-	-	-	-	2.02.08
-	-	-	-	-	-	-	-	-	-	-	-	-	-	-	2.02.09
-	-	-	-	-	-	-	-	-	-	-	-	-	-	-	2.02.10
-	-	-	-	-	-	-	-	-	-	-	-	-	-	-	2.02.11
-	-	-	-	-	-	-	-	-	-	10	84	-	10	84	2.02.12
6	551	1	119	1	373	-	-	-	-	19	1.181	-	19	1.181	2.02.13
-	-	1	120	-	-	-	-	-	-	156	1.019	-	156	1.019	2.02 C
-	-	-	-	-	-	-	-	-	-	78	371	-	78	371	2.02.14
-	-	1	120	-	-	-	-	-	-	51	439	-	51	439	2.02.15
-	-	-	-	-	-	-	-	-	-	13	99	-	13	99	2.02.16
-	-	-	-	-	-	-	-	-	-	6	37	-	6	37	2.02.17
-	-	-	-	-	-	-	-	-	-	8	73	-	8	73	2.02.18
56	3.942	37	5.303	13	3.462	6	3.926	1	1.183	12.068	49.170	4	12.072	49.170	3
7	467	5	613	1	299	-	-	-	-	1.583	7.721	3	1.586	7.721	3.01
-	-	2	234	-	-	-	-	-	-	868	3.150	1	869	3.150	3.01 A
-	-	-	-	-	-	-	-	-	-	5	18	-	5	18	3.01.01
-	-	-	-	-	-	-	-	-	-	267	635	1	268	635	3.01.02
-	-	1	119	-	-	-	-	-	-	558	2.217	-	558	2.217	3.01.03
-	-	1	115	-	-	-	-	-	-	38	280	-	38	280	3.01.04
-	-	-	-	-	-	-	-	-	-	134	479	-	134	479	3.01 B
-	-	-	-	-	-	-	-	-	-	129	427	-	129	427	3.01.05
-	-	-	-	-	-	-	-	-	-	3	5	-	3	5	3.01.06
-	-	-	-	-	-	-	-	-	-	2	47	-	2	47	3.01.07
-	-	1	129	1	299	-	-	-	-	52	711	-	52	711	3.01 C
-	-	-	-	-	-	-	-	-	-	23	58	-	23	58	3.01.08

Segue Tav. 7 - Unità locali per numero di addetti e per ramo,

N. classifica-zione	RAMI, CLASSI, SOTTOCLASSI E CATEGORIE DI ATTIVITÀ ECONOMICA	UNITÀ LOCALI											
		1		2		3-5		6-9		10-19		20-49	
		Unità locali	Unità locali	Unità locali	Addetti	Unità locali	Addetti	Unità locali	Addetti	Unità locali	Addetti		
3.01.09	Lavor. e conserv. prod. alim. pesca	1	-	1	4	-	-	-	-	-	2	65	
3.01.10	Cons. e trasf. frutta e ortaggi. . .	1	1	3	9	-	-	-	-	-	1	49	
3.01.11	Estratti, dadi alim., torref. caffè. .	3	5	2	9	-	3	23	4	49	-	-	
<b>3.01 D</b>	<b>Industria casearia . . . . .</b>	<b>27</b>	<b>14</b>	<b>32</b>	<b>122</b>	<b>12</b>	<b>87</b>	<b>14</b>	<b>196</b>	<b>12</b>	<b>379</b>		
3.01.12	Trattamento igienico del latte. . .	-	1	-	-	-	-	1	14	1	32		
3.01.13	Trasformazione del latte. . . . .	27	13	32	122	12	87	13	182	11	347		
<b>3.01 E</b>	<b>Ind. grassi vegetali e animali . . .</b>	<b>73</b>	<b>61</b>	<b>72</b>	<b>263</b>	<b>4</b>	<b>27</b>	<b>4</b>	<b>61</b>	<b>2</b>	<b>52</b>		
3.01.14	Prod. olio oliva per spremitura. . .	71	60	72	263	2	13	1	47	1	25		
3.01.15	Estr. olio con solv. da sanse ol. . .	2	1	-	-	2	14	3	14	1	27		
3.01.16	Prod. e raffinaz. olio di semi. . . .	-	-	-	-	-	-	-	-	-	-		
3.01.17	Idrogen. oli e grassi veg. e anim. .	-	-	-	-	-	-	-	-	-	-		
<b>3.01 F</b>	<b>Industrie alimentari varie . . . . .</b>	<b>6</b>	<b>6</b>	<b>4</b>	<b>16</b>	<b>5</b>	<b>37</b>	<b>3</b>	<b>37</b>	<b>2</b>	<b>56</b>		
3.01.18	Prod. e raffinaz. zucchero . . . . .	-	-	-	-	-	-	-	-	-	-		
3.01.19	Prod. prodotti amidacei . . . . .	-	-	-	-	-	-	-	-	-	-		
3.01.20	Prod. mangimi . . . . .	2	1	2	10	3	25	2	24	2	56		
3.01.21	Prod. prodotti alimentari n.a.c. . .	4	5	2	6	2	12	1	13	-	-		
<b>3.01 G</b>	<b>Ind. bevande alcol. e distill. alcool.</b>	<b>8</b>	<b>9</b>	<b>11</b>	<b>44</b>	<b>7</b>	<b>53</b>	<b>6</b>	<b>84</b>	<b>9</b>	<b>282</b>		
3.01.22	Prod. vini e mosti concentrati . . .	6	8	10	41	5	37	6	84	6	192		
3.01.23	Alcool etil., acquaviti e liquori. . .	2	-	1	3	2	16	-	-	3	90		
3.01.24	Prod. birra, malto ed estr. malto. .	-	-	-	-	-	-	-	-	-	-		
3.01.25	Sidro e bevande ferm. di frutta. . .	-	-	-	-	-	-	-	-	-	-		
<b>3.01 H</b>	<b>Ind. idrom. e bevande analcoliche. .</b>	<b>21</b>	<b>31</b>	<b>39</b>	<b>145</b>	<b>12</b>	<b>77</b>	<b>11</b>	<b>149</b>	<b>4</b>	<b>122</b>		
3.01.26	Industria idrominerale . . . . .	1	2	3	11	1	7	2	33	-	-		
3.01.27	Bevande analcol., acque seltz. . . .	20	29	36	134	11	70	9	116	4	122		
<b>3.02</b>	<b>Industria del tabacco. . . . .</b>	<b>1</b>	<b>-</b>	<b>-</b>	<b>-</b>	<b>-</b>	<b>-</b>	<b>2</b>	<b>24</b>	<b>-</b>	<b>-</b>		
3.02.01	Stagion., manipol. foglie tabacco . .	1	-	-	-	-	-	1	11	-	-		
3.02.02	Lavor. e confez. tabacchi . . . . .	-	-	-	-	-	-	1	13	-	-		
<b>3.03</b>	<b>Industrie tessili . . . . .</b>	<b>380</b>	<b>87</b>	<b>57</b>	<b>209</b>	<b>31</b>	<b>234</b>	<b>39</b>	<b>492</b>	<b>10</b>	<b>302</b>		
<b>3.03 A</b>	<b>Industria laniera . . . . .</b>	<b>129</b>	<b>25</b>	<b>13</b>	<b>48</b>	<b>4</b>	<b>28</b>	<b>9</b>	<b>109</b>	<b>4</b>	<b>98</b>		
3.03.01	Lavatura e pettinatura lana . . . . .	2	-	-	-	-	-	-	-	1	26		
3.03.02	Filatura lana pettinata e card. . . .	3	2	-	-	-	-	-	-	-	-		
3.03.03	Tess. lana; fil. e tess. a mano lana	124	23	13	48	4	28	9	109	3	72		
<b>3.03 B</b>	<b>Industria cotoniera . . . . .</b>	<b>4</b>	<b>1</b>	<b>1</b>	<b>5</b>	<b>1</b>	<b>8</b>	<b>-</b>	<b>-</b>	<b>-</b>	<b>-</b>		
3.03.04	Filatura e ritorc. del cotone. . . . .	-	-	-	-	1	8	-	-	-	-		
3.03.05	Tessitura del cotone. . . . .	4	1	1	5	-	-	-	-	-	-		
<b>3.03 C</b>	<b>Industria della seta . . . . .</b>	<b>-</b>	<b>-</b>	<b>-</b>	<b>-</b>	<b>-</b>	<b>-</b>	<b>-</b>	<b>-</b>	<b>-</b>	<b>-</b>		
3.03.06	Prod. seme bachi; essicc. bozzoli. . .	-	-	-	-	-	-	-	-	-	-		
3.03.07	Trattura, torcit. e filatura seta. . . .	-	-	-	-	-	-	-	-	-	-		
3.03.08	Tessitura della seta . . . . .	-	-	-	-	-	-	-	-	-	-		
<b>3.03 D</b>	<b>Ind. canapa, lino, iuta e simili . . .</b>	<b>1</b>	<b>-</b>	<b>2</b>	<b>8</b>	<b>-</b>	<b>-</b>	<b>-</b>	<b>-</b>	<b>-</b>	<b>-</b>		
3.03.09	Lavoraz. canapa e lino . . . . .	-	-	-	-	-	-	-	-	-	-		
3.03.10	Lavorazione iuta . . . . .	1	-	2	8	-	-	-	-	-	-		
<b>3.03 E</b>	<b>Lavor. fibre chimiche . . . . .</b>	<b>-</b>	<b>-</b>	<b>-</b>	<b>-</b>	<b>1</b>	<b>6</b>	<b>1</b>	<b>15</b>	<b>1</b>	<b>46</b>		
3.03.11	Torc. e test. fili di fibre chim. . . .	-	-	-	-	-	-	1	15	-	-		
3.03.12	Tessitura fibre chimiche . . . . .	-	-	-	-	1	6	-	-	1	46		
<b>3.03 F</b>	<b>Industria maglie e calze . . . . .</b>	<b>175</b>	<b>54</b>	<b>32</b>	<b>118</b>	<b>19</b>	<b>151</b>	<b>24</b>	<b>310</b>	<b>2</b>	<b>51</b>		
3.03.13	Prod. di manufatti a maglia . . . . .	174	54	32	118	19	151	23	299	1	28		
3.03.14	Prod. di calzetteria. . . . .	1	-	-	-	-	-	1	11	1	23		
<b>3.03 G</b>	<b>Altre industrie tessili. . . . .</b>	<b>71</b>	<b>7</b>	<b>9</b>	<b>30</b>	<b>6</b>	<b>41</b>	<b>5</b>	<b>58</b>	<b>3</b>	<b>107</b>		
3.03.15	Classif. e lavor. cascami tessili . . .	-	-	-	-	-	-	-	-	-	-		
3.03.16	Prod. cordami e spaghi . . . . .	-	-	-	-	-	-	-	-	-	-		
3.03.17	Prod. tappeti e moquettes. . . . .	32	3	7	24	4	28	4	48	3	107		
3.03.18	Prod. linoleum e tele cerate. . . . .	-	-	-	-	-	-	-	-	-	-		
3.03.19	Prod. passamanerie e simili . . . . .	39	2	1	3	1	7	-	-	-	-		
3.03.20	Nastri, tessuti e art. elastici . . . . .	-	-	-	-	-	-	-	-	-	-		
3.03.21	Lavor. setole, pelo, piume, capok . .	-	-	-	-	-	-	-	-	-	-		
3.03.22	Prod. e ripar. reti pesca e caccia . .	-	-	-	-	-	-	-	-	-	-		
3.03.23	Tint., stampa e finitura tessili. . . .	-	1	1	3	-	-	1	10	-	-		
3.03.24	Prod. e lavor. tessuti n.a.c. . . . .	-	1	-	-	1	6	-	-	-	-		
<b>3.04</b>	<b>Ind. vestiario, abbigl., arredamento</b>	<b>1.372</b>	<b>237</b>	<b>93</b>	<b>323</b>	<b>15</b>	<b>104</b>	<b>5</b>	<b>54</b>	<b>3</b>	<b>100</b>		
3.04.01	Conf. vestiario in serie . . . . .	4	1	1	3	1	8	1	10	2	65		
3.04.02	Conf. vestiario su misura . . . . .	1.239	206	73	248	8	57	1	11	-	-		
3.04.03	Conf. biancheria person. in serie. . .	4	-	2	9	-	-	-	-	-	-		
3.04.04	Conf. biancheria person. su misura . .	17	1	1	3	-	-	-	-	-	-		
3.04.05	Conf. biancheria per la casa . . . . .	9	-	-	-	1	6	-	-	-	-		
3.04.06	Confezione pellicce . . . . .	2	-	2	8	1	6	-	-	-	-		
3.04.07	Confezione cappelli . . . . .	-	-	-	-	-	-	1	12	-	-		
3.04.08	Prod. cappelli paglia e mat. aff. . . .	-	-	-	-	-	-	-	-	-	-		
3.04.09	Modisterie . . . . .	7	2	-	-	-	-	-	-	-	-		
3.04.10	Prod. guanti pelle. . . . .	-	-	-	-	-	-	-	-	-	-		
3.04.11	Prod. in serie bottoni. . . . .	-	-	-	-	-	-	-	-	-	-		
3.04.12	Conf. varie o access. vestiario . . . . .	25	3	-	-	1	7	-	-	-	-		
3.04.13	Conf. vele, ecc.; labor. da tappezz. . .	60	23	11	40	2	14	-	-	1	35		
3.04.14	Prod. materassi qualsiasi tipo . . . .	5	1	3	12	1	6	2	21	-	-		
<b>3.05</b>	<b>Industrie delle calzature . . . . .</b>	<b>786</b>	<b>54</b>	<b>8</b>	<b>28</b>	<b>1</b>	<b>6</b>	<b>-</b>	<b>-</b>	<b>-</b>	<b>-</b>		
3.05.01	Calzaturifici. . . . .	-	-	-	-	1	6	-	-	-	-		
3.05.02	Conf. a mano e misura di calzat. . . .	159	16	2	7	-	-	-	-	-	-		
3.05.03	Rip. a macchina e a mano di calz. . .	627	38	6	21	-	-	-	-	-	-		

classe, sottoclasse e categoria di attività economica

CON ADDETTI

CON ADDETTI												UNITÀ LOCALI SENZA ADDETTI	TOTALE		N. classi- fica- zione
50-99		100-199		200-499		500-999		1000 e oltre		Totale			Unità locali	Addetti	
Unità locali	Addetti	Unità locali	Addetti	Unità locali	Addetti	Unità locali	Addetti	Unità locali	Addetti	Unità locali	Addetti				
-	-	-	-	1	299	-	-	-	-	5	369	-	5	369	3.01.09
-	-	1	129	-	-	-	-	-	-	7	190	-	7	190	3.01.10
3	201	-	-	-	-	-	-	-	-	17	94	-	17	94	3.01.11
-	-	-	-	-	-	-	-	-	-	114	1.040	1	115	1.040	3.01 D
3	201	-	-	-	-	-	-	-	-	3	48	-	3	48	3.01.12
-	-	-	-	-	-	-	-	-	-	111	992	1	112	992	3.01.13
-	-	-	-	-	-	-	-	-	-	216	598	-	216	598	3.01 E
-	-	-	-	-	-	-	-	-	-	207	506	-	207	506	3.01.14
-	-	-	-	-	-	-	-	-	-	9	92	-	9	92	3.01.15
-	-	-	-	-	-	-	-	-	-	-	-	-	-	-	3.01.16
-	-	1	147	-	-	-	-	-	-	27	311	1	28	311	3.01 F
-	-	1	147	-	-	-	-	-	-	1	147	-	1	147	3.01.18
-	-	-	-	-	-	-	-	-	-	-	-	-	-	-	3.01.19
-	-	-	-	-	-	-	-	-	-	12	119	-	12	119	3.01.20
2	143	1	103	-	-	-	-	-	-	14	45	1	15	45	3.01.21
1	61	-	-	-	-	-	-	-	-	52	733	-	52	733	3.01 G
-	-	-	-	-	-	-	-	-	-	42	437	-	42	437	3.01.22
1	82	1	103	-	-	-	-	-	-	8	111	-	8	111	3.01.23
-	-	-	-	-	-	-	-	-	-	2	185	-	2	185	3.01.24
2	123	-	-	-	-	-	-	-	-	-	-	-	-	-	3.01.25
1	62	-	-	-	-	-	-	-	-	120	699	-	120	699	3.01 H
1	61	-	-	-	-	-	-	-	-	10	118	-	10	118	3.01.26
-	-	-	-	-	-	-	-	-	-	110	581	-	110	581	3.01.27
-	-	-	-	1	212	-	-	-	-	4	237	-	4	237	3.02
-	-	-	-	-	-	-	-	-	-	2	12	-	2	12	3.02.01
-	-	-	-	1	212	-	-	-	-	2	225	-	2	225	3.02.02
4	266	2	317	3	889	1	778	1	1.183	615	5.224	-	615	5.224	3.03
1	57	1	151	-	-	-	-	-	-	186	670	-	186	670	3.03 A
-	-	-	-	-	-	-	-	-	-	3	28	-	3	28	3.03.01
1	57	-	-	-	-	-	-	-	-	6	64	-	6	64	3.03.02
-	-	1	151	-	-	-	-	-	-	177	578	-	177	578	3.03.03
1	68	-	-	-	-	-	-	-	-	8	87	-	8	87	3.03 B
-	-	-	-	-	-	-	-	-	-	1	8	-	1	8	3.03.04
1	68	-	-	-	-	-	-	-	-	7	79	-	7	79	3.03.05
-	-	-	-	-	-	-	-	-	-	-	-	-	-	-	3.03 C
-	-	-	-	-	-	-	-	-	-	-	-	-	-	-	3.03.06
-	-	-	-	-	-	-	-	-	-	-	-	-	-	-	3.03.07
-	-	-	-	-	-	-	-	-	-	-	-	-	-	-	3.03.08
-	-	-	-	-	-	-	-	-	-	3	9	-	3	9	3.03 D
-	-	-	-	-	-	-	-	-	-	-	-	-	-	-	3.03.09
-	-	-	-	-	-	-	-	-	-	3	9	-	3	9	3.03.10
-	-	-	-	1	284	1	778	1	1.183	6	2.312	-	6	2.312	3.03 E
-	-	-	-	1	284	1	778	-	-	3	1.077	-	3	1.077	3.03.11
-	-	-	-	-	-	-	-	-	-	3	1.235	-	3	1.235	3.03.12
-	-	-	-	-	-	-	-	-	-	306	913	-	306	913	3.03 F
-	-	-	-	-	-	-	-	-	-	303	878	-	303	878	3.03.13
-	-	-	-	-	-	-	-	-	-	3	35	-	3	35	3.03.14
2	141	1	166	2	605	-	-	-	-	106	1.233	-	106	1.233	3.03 G
-	-	-	-	-	-	-	-	-	-	-	-	-	-	-	3.03.15
1	77	1	166	1	296	-	-	-	-	1	296	-	1	296	3.03.16
-	-	-	-	-	-	-	-	-	-	55	488	-	55	488	3.03.17
-	-	-	-	-	-	-	-	-	-	-	-	-	-	-	3.03.18
-	-	-	-	-	-	-	-	-	-	43	53	-	43	53	3.03.19
-	-	-	-	-	-	-	-	-	-	-	-	-	-	-	3.03.20
-	-	-	-	-	-	-	-	-	-	-	-	-	-	-	3.03.21
-	-	-	-	-	-	-	-	-	-	-	-	-	-	-	3.03.22
1	64	-	-	1	309	-	-	-	-	4	324	-	4	324	3.03.23
-	-	-	-	-	-	-	-	-	-	3	72	-	3	72	3.03.24
-	-	3	386	-	-	-	-	-	-	1.728	2.813	-	1.728	2.813	3.04
-	-	2	264	-	-	-	-	-	-	12	356	-	12	356	3.04.01
-	-	1	122	-	-	-	-	-	-	1.527	1.967	-	1.527	1.967	3.04.02
-	-	-	-	-	-	-	-	-	-	7	135	-	7	135	3.04.03
-	-	-	-	-	-	-	-	-	-	19	22	-	19	22	3.04.04
-	-	-	-	-	-	-	-	-	-	10	15	-	10	15	3.04.05
-	-	-	-	-	-	-	-	-	-	5	16	-	5	16	3.04.06
-	-	-	-	-	-	-	-	-	-	1	12	-	1	12	3.04.07
-	-	-	-	-	-	-	-	-	-	-	-	-	-	-	3.04.08
-	-	-	-	-	-	-	-	-	-	9	11	-	9	11	3.04.09
-	-	-	-	-	-	-	-	-	-	-	-	-	-	-	3.04.10
-	-	-	-	-	-	-	-	-	-	-	-	-	-	-	3.04.11
-	-	-	-	-	-	-	-	-	-	29	38	-	29	38	3.04.12
-	-	-	-	-	-	-	-	-	-	97	195	-	97	195	3.04.13
-	-	-	-	-	-	-	-	-	-	12	46	-	12	46	3.04.14
-	-	-	-	1	228	-	-	-	-	850	1.156	-	850	1.156	3.05
-	-	-	-	1	228	-	-	-	-	2	234	-	2	234	3.05.01
-	-	-	-	-	-	-	-	-	-	177	198	-	177	198	3.05.02
-	-	-	-	-	-	-	-	-	-	671	724	-	671	724	3.05.03











Segue Tav. 7 - Unità locali per numero di addetti e per ramo,

N. classificazione	RAMI, CLASSI, SOTTOCLASSI E CATEGORIE DI ATTIVITÀ ECONOMICA	UNITÀ LOCALI											
		1		2		3-5		6-9		10-19		20-49	
		Unità locali	Unità locali	Unità locali	Addetti	Unità locali	Addetti	Unità locali	Addetti	Unità locali	Addetti		
3.13.16	Vernici, pitture, inchiostri. . . . .	-	1	-	-	-	-	-	-	-	-	-	-
3.13.17	Abrasivi artificiali . . . . .	-	-	-	-	-	-	-	-	-	-	-	-
3.13.18	Fitofarmaci organici e inorgan. . . . .	-	-	-	-	1	8	-	-	-	-	-	-
3.13.19	Altri prodotti chimici . . . . .	-	-	-	-	1	8	-	-	-	-	-	-
3.13 C	Ind. prodotti farmaceutici . . . . .	-	-	-	-	1	8	1	16	-	-	-	-
3.13.20	Sost. chimiche farmaceut. di base . . . . .	-	-	-	-	1	8	-	-	-	-	-	-
3.13.21	Prod. specialità medicinali . . . . .	-	-	-	-	-	-	1	16	-	-	-	-
3.13.22	Prod. preparati galenici . . . . .	-	-	-	-	-	-	-	-	-	-	-	-
3.13 D	Ind. prodotti chimici destinati al consumo non industriale . . . . .	-	1	3	12	-	-	-	-	-	1	34	-
3.13.23	Detersivi . . . . .	-	-	1	3	-	-	-	-	-	1	34	-
3.13.24	Prod. per cosmesi, igiene, profum. . . . .	-	-	2	9	-	-	-	-	-	-	-	-
3.13.25	Materiali sensibili . . . . .	-	-	-	-	-	-	-	-	-	-	-	-
3.13.26	Carta carb., nastri macch. scriv. . . . .	-	-	-	-	-	-	-	-	-	-	-	-
3.13.27	Prod. ausil. per la casa, deodor. . . . .	-	-	-	-	-	-	-	-	-	-	-	-
3.13.28	Altri prodotti chimici . . . . .	-	1	-	-	-	-	-	-	-	-	-	-
3.13 E	Ind. derivati petrolio e carbone. . . . .	-	-	-	-	-	-	1	12	1	28	-	-
3.13.29	Raffinerie di petrolio . . . . .	-	-	-	-	-	-	-	-	1	28	-	-
3.13.30	Oli minerali, miscele lubrific. . . . .	-	-	-	-	-	-	1	12	-	-	-	-
3.13.31	Cokerie. . . . .	-	-	-	-	-	-	-	-	-	-	-	-
3.14	Industrie della gomma . . . . .	55	29	19	72	5	36	5	73	3	77	-	-
3.14.01	Art. gomma e rigenerato gomma . . . . .	-	-	1	5	-	-	1	12	1	31	-	-
3.14.02	Ricostruzione di pneumatici . . . . .	6	5	8	28	3	22	3	47	2	46	-	-
3.14.03	Vulcan. pneumat., rip. ogg. gomma . . . . .	49	24	10	39	2	14	1	14	-	-	-	-
3.15	Ind. produz. di cellulosa per usi tessili e fibre chimiche. . . . .	-	-	-	-	-	-	-	-	-	-	-	-
3.15.01	Cellulosa usi tess. e fibre chim. . . . .	-	-	-	-	-	-	-	-	-	-	-	-
3.16	Ind. della carta e cartotecnica. . . . .	1	2	2	9	1	9	2	26	3	113	-	-
3.16.01	Prod. di carta e cartone. . . . .	-	1	-	-	-	-	2	26	2	82	-	-
3.16.02	Trasform. carta e cartone . . . . .	1	1	2	9	1	9	-	-	1	31	-	-
3.17	Ind. poligrafiche ed editoriali . . . . .	28	16	35	140	19	131	6	74	6	174	-	-
3.17.01	Tipogr. stampa giornali quotid. . . . .	-	-	-	-	2	12	-	-	-	-	-	-
3.17.02	Altri stab. di arti grafiche. . . . .	7	11	26	109	15	106	5	64	5	142	-	-
3.17.03	Legatorie e rilegatorie. . . . .	19	3	6	19	1	6	-	-	-	-	-	-
3.17.04	Editorie . . . . .	1	1	3	12	1	7	1	10	1	32	-	-
3.17.05	Riproduzione di disegni . . . . .	1	1	-	-	-	-	-	-	-	-	-	-
3.18	Ind. foto-fono-cinematografiche . . . . .	155	34	20	71	4	29	2	34	-	-	-	-
3.18.01	Studi fotografici . . . . .	150	32	14	51	2	17	-	-	-	-	-	-
3.18.02	Stab. e labor. fotografici . . . . .	5	2	6	20	2	12	1	17	-	-	-	-
3.18.03	Prod., sincron., doppiaggio films. . . . .	-	-	-	-	-	-	-	-	-	-	-	-
3.18.04	Sviluppo e stampa films cinem. . . . .	-	-	-	-	-	-	1	17	-	-	-	-
3.18.05	Incis., ediz., stampa dischi fon. . . . .	-	-	-	-	-	-	-	3	-	-	-	-
3.19	Ind. prodotti materie plastiche. . . . .	4	4	8	30	3	22	3	41	1	23	-	-
3.19.01	Art. tecnici per ind. manifattur. . . . .	-	-	-	-	-	-	-	-	-	-	-	-
3.19.02	Art. per l'edilizia . . . . .	1	2	4	15	2	14	2	23	-	-	-	-
3.19.03	Art. per arredam., abbigliamento. . . . .	1	-	-	-	1	8	-	-	-	-	-	-
3.19.04	Art. casalinghi. . . . .	-	-	1	5	-	-	-	-	-	-	-	-
3.19.05	Art. per imballaggio e confez. . . . .	-	1	-	-	-	-	1	18	-	-	-	-
3.19.06	Barche, scafi e art. sportivi . . . . .	2	1	2	7	-	-	-	-	-	-	-	-
3.19.07	Art. vari n.a.c. . . . .	-	-	1	3	-	-	-	-	-	1	23	-
3.20	Ind. manifatturiere varie . . . . .	38	8	11	36	2	13	2	28	1	21	-	-
3.20.01	Strumenti musicali. . . . .	-	-	-	-	-	-	-	-	-	-	-	-
3.20.02	Giocattoli e loro parti . . . . .	1	-	-	-	-	-	-	-	-	-	-	-
3.20.03	Armature e mont. per occhiali . . . . .	1	-	-	-	-	-	-	-	-	-	-	-
3.20.04	Monete, oreficeria, argenteria . . . . .	28	6	8	25	1	7	1	18	-	-	-	-
3.20.05	Altre ind. manifatturiere n.a.c. . . . .	8	2	3	11	1	6	1	10	1	21	-	-
4	Costruz. e install. di impianti. . . . .	960	403	507	1.903	292	2.081	328	4.465	218	6.708	-	-
4.01	Ind. delle costruzioni . . . . .	881	372	471	1.756	255	1.805	284	3.876	186	5.714	-	-
4.01.01	Costr. edili; rest. e manut. fabbr. . . . .	806	329	399	1.475	199	1.398	206	2.772	128	3.884	-	-
4.01.02	Lavori stradali e mov. di terra. . . . .	39	24	36	145	31	219	40	561	21	629	-	-
4.01.03	Costr. opere specializzate . . . . .	5	9	18	67	14	103	26	383	33	1.068	-	-
4.01.04	Finitura degli ambienti . . . . .	28	8	14	55	7	57	9	124	2	65	-	-
4.01.05	Attiv. ausil. delle costruzioni. . . . .	3	2	4	14	4	28	3	36	2	68	-	-
4.02	Ind. installazione di impianti. . . . .	79	31	36	147	37	276	44	589	32	994	-	-
4.02.01	Imp. riscald., idrico-sanitari. . . . .	36	22	22	91	9	75	17	225	8	243	-	-
4.02.02	Imp. prod. e trasf. energia elettr. . . . .	40	6	8	31	17	130	15	205	22	695	-	-
4.02.03	Imp. telegr., telef. e radiotelegr. . . . .	3	3	6	25	11	71	12	159	2	56	-	-

## classe, sottoclasse e categoria di attività economica

CON ADDETTI												UNITÀ LOCALI SENZA ADDETTI	TOTALE		N. classi- fica- zione
50-99		100-199		200-499		500-999		1000 e oltre		Totale			Unità locali	Addetti	
Unità locali	Addetti	Unità locali	Addetti	Unità locali	Addetti	Unità locali	Addetti	Unità locali	Addetti	Unità locali	Addetti				
-	-	-	-	-	-	-	-	-	-	1	2	-	1	2	3.13.16
-	-	-	-	-	-	-	-	-	-	-	-	-	-	-	3.13.17
-	-	-	-	-	-	-	-	-	-	1	8	-	1	8	3.13.18
-	-	-	-	-	-	-	-	-	-	1	8	-	1	8	3.13.19
-	-	-	-	-	-	-	-	-	-	2	24	-	2	24	3.13.C
-	-	-	-	-	-	-	-	-	-	1	8	-	1	8	3.13.20
-	-	-	-	-	-	-	-	-	-	1	16	-	1	16	3.13.21
-	-	-	-	-	-	-	-	-	-	-	-	-	-	-	3.13.22
-	-	-	-	-	-	-	-	-	-	5	48	-	5	48	3.13.D
-	-	-	-	-	-	-	-	-	-	2	37	-	2	37	3.13.23
-	-	-	-	-	-	-	-	-	-	2	9	-	2	9	3.13.24
-	-	-	-	-	-	-	-	-	-	-	-	-	-	-	3.13.25
-	-	-	-	-	-	-	-	-	-	-	-	-	-	-	3.13.26
-	-	-	-	-	-	-	-	-	-	-	-	-	-	-	3.13.27
-	-	-	-	-	-	-	-	-	-	1	2	-	1	2	3.13.28
-	-	1	143	-	-	1	518	-	-	4	701	-	4	701	3.13.E
-	-	1	143	-	-	1	518	-	-	3	689	-	3	689	3.13.29
-	-	-	-	-	-	-	-	-	-	1	12	-	1	12	3.13.30
-	-	-	-	-	-	-	-	-	-	-	-	-	-	-	3.13.31
1	68	-	-	-	-	-	-	-	-	117	439	-	117	439	3.14
-	-	-	-	-	-	-	-	-	-	3	48	-	3	48	3.14.01
1	68	-	-	-	-	-	-	-	-	28	227	-	28	227	3.14.02
-	-	-	-	-	-	-	-	-	-	86	164	-	86	164	3.14.03
-	-	2	256	-	-	-	-	-	-	2	256	-	2	256	3.15
-	-	2	256	-	-	-	-	-	-	2	256	-	2	256	3.15.01
-	-	-	-	-	-	1	518	-	-	12	680	-	12	680	3.16
-	-	-	-	-	-	1	518	-	-	6	628	-	6	628	3.16.01
-	-	-	-	-	-	-	-	-	-	6	52	-	6	52	3.16.02
2	149	1	122	-	-	-	-	-	-	113	850	-	113	850	3.17
-	-	1	122	-	-	-	-	-	-	3	134	-	3	134	3.17.01
-	-	-	-	-	-	-	-	-	-	69	450	-	69	450	3.17.02
-	-	-	-	-	-	-	-	-	-	29	50	-	29	50	3.17.03
2	149	-	-	-	-	-	-	-	-	10	213	-	10	213	3.17.04
-	-	-	-	-	-	-	-	-	-	2	3	-	2	3	3.17.05
-	-	-	-	-	-	-	-	-	-	215	357	-	215	357	3.18
-	-	-	-	-	-	-	-	-	-	198	282	-	198	282	3.18.01
-	-	-	-	-	-	-	-	-	-	16	58	-	16	58	3.18.02
-	-	-	-	-	-	-	-	-	-	-	-	-	-	-	3.18.03
-	-	-	-	-	-	-	-	-	-	1	17	-	1	17	3.18.04
-	-	-	-	-	-	-	-	-	-	-	-	-	-	-	3.18.05
1	95	-	-	-	-	-	-	-	-	24	223	-	24	223	3.19
1	95	-	-	-	-	-	-	-	-	1	95	-	1	95	3.19.01
-	-	-	-	-	-	-	-	-	-	11	57	-	11	57	3.19.02
-	-	-	-	-	-	-	-	-	-	2	9	-	2	9	3.19.03
-	-	-	-	-	-	-	-	-	-	1	5	-	1	5	3.19.04
-	-	-	-	-	-	-	-	-	-	2	20	-	2	20	3.19.05
-	-	-	-	-	-	-	-	-	-	5	11	-	5	11	3.19.06
-	-	-	-	-	-	-	-	-	-	2	26	-	2	26	3.19.07
-	-	-	-	-	-	-	-	-	-	62	152	-	62	152	3.20
-	-	-	-	-	-	-	-	-	-	-	-	-	-	-	3.20.01
-	-	-	-	-	-	-	-	-	-	1	1	-	1	1	3.20.02
-	-	-	-	-	-	-	-	-	-	1	1	-	1	1	3.20.03
-	-	-	-	-	-	-	-	-	-	44	90	-	44	90	3.20.04
-	-	-	-	-	-	-	-	-	-	16	60	-	16	60	3.20.05
70	4.647	33	4.298	12	2.940	-	-	1	1.083	2.824	29.891	-	2.824	29.891	4
61	4.038	25	3.224	8	1.922	-	-	-	-	2.543	23.960	-	2.543	23.960	4.01
38	2.504	14	1.840	4	1.048	-	-	-	-	2.123	16.385	-	2.123	16.385	4.01.01
9	626	2	247	3	625	-	-	-	-	205	3.139	-	205	3.139	4.01.02
13	856	9	1.137	1	249	-	-	-	-	128	3.886	-	128	3.886	4.01.03
-	-	-	-	-	-	-	-	-	-	68	345	-	68	345	4.01.04
1	52	-	-	-	-	-	-	-	-	19	205	-	19	205	4.01.05
9	609	8	1.074	4	1.018	-	-	1	1.083	281	5.931	-	281	5.931	4.02
2	154	5	662	1	200	-	-	1	1.083	123	2.813	-	123	2.813	4.02.01
4	223	2	216	3	818	-	-	-	-	117	2.370	-	117	2.370	4.02.02
3	232	1	196	-	-	-	-	-	-	41	748	-	41	748	4.02.03

Segue Tav. 7 - Unità locali per numero di addetti e per ramo,

N. classificazione	RAMI, CLASSI, SOTTOCLASSI E CATEGORIE DI ATTIVITÀ ECONOMICA	UNITÀ LOCALI									
		1	2	3-5		6-9		10-19		20-49	
		Unità locali	Unità locali	Unità locali	Addetti	Unità locali	Addetti	Unità locali	Addetti	Unità locali	Addetti
<b>5</b>	<b>Energ. elettr., vap., gas e acqua</b>	<b>30</b>	<b>29</b>	<b>49</b>	<b>190</b>	<b>36</b>	<b>268</b>	<b>42</b>	<b>585</b>	<b>25</b>	<b>787</b>
5.01	Prod. e distrib. energia elettrica, vapore e acqua calda . . . . .	2	7	26	110	32	237	30	425	18	570
5.01.01	Prod. e distr. energia elettrica . . . . .	2	7	26	110	32	237	30	425	18	570
5.01.02	Prod. e distr. vapore, acqua calda . . . . .	-	-	-	-	-	-	-	-	-	-
5.02	Prod. e distribuzione di gas . . . . .	-	-	-	-	2	18	5	69	3	75
5.02.01	Prod. e distrib. di gas . . . . .	-	-	-	-	2	18	1	15	-	-
5.02.02	Imbottigliam. gas in bombole . . . . .	-	-	-	-	-	-	4	54	3	75
5.03	Raccolta e distrib. di acqua . . . . .	28	22	23	80	2	13	7	91	4	142
5.03.01	Distrib. acqua potabile . . . . .	22	22	16	52	2	13	3	44	3	94
5.03.02	Distrib. acqua non potabile . . . . .	6	-	7	28	-	-	4	47	1	48
<b>6</b>	<b>Commercio . . . . .</b>	<b>18.800</b>	<b>10.803</b>	<b>3.650</b>	<b>12.664</b>	<b>632</b>	<b>4.442</b>	<b>309</b>	<b>3.875</b>	<b>113</b>	<b>3.265</b>
6.01	Commercio all'ingrosso . . . . .	633	403	409	1.551	166	1.188	125	1.603	46	1.370
6.01 A	Materie prime agricole e tessili e sempr. di origine veg. e anim. . . . .	68	30	20	80	5	41	2	24	-	-
6.01.01	Cereali e legumi secchi . . . . .	22	9	7	29	2	17	2	24	-	-
6.01.02	Sementi, foraggi e semi oleosi . . . . .	24	9	2	9	1	6	-	-	-	-
6.01.03	Fiori, piante ornam. e semi giard. . . . .	1	-	3	11	1	9	-	-	-	-
6.01.04	Fibre tessili animali e vegetali . . . . .	-	-	-	-	-	-	-	-	-	-
6.01.05	Animali vivi (bovini, ecc.) . . . . .	8	4	3	9	-	-	-	-	-	-
6.01.06	Pelli greggie . . . . .	12	8	4	18	1	9	-	-	-	-
6.01.07	Cuoi e pelli conciate . . . . .	-	-	-	-	-	-	-	-	-	-
6.01.08	Pelli greggie e conc. per pell. . . . .	1	-	1	4	-	-	-	-	-	-
6.01 B	Prodotti alimentari e bevande . . . . .	342	222	201	745	73	517	43	553	16	446
6.01.09	Carni fresche bovine, suine, ovine . . . . .	4	5	2	6	2	17	-	-	-	-
6.01.10	Carni congelate bovine, suine, ecc. . . . .	-	-	1	5	-	-	-	-	-	-
6.01.11	Pollame, selvaggina e uova . . . . .	10	4	9	39	-	-	1	11	-	-
6.01.12	Prod. pesca freschi, congel., surg. . . . .	12	8	11	39	3	25	3	35	3	78
6.01.13	Prod. pesca secchi e conservati . . . . .	1	-	-	-	-	-	-	-	-	-
6.01.14	Salumi, conserve alim. e surg. veg. . . . .	1	2	8	32	3	19	1	11	-	-
6.01.15	Farine, pane, paste alimentari . . . . .	16	8	13	55	5	33	5	70	1	35
6.01.16	Latte, burro e formaggi . . . . .	16	5	4	16	8	59	7	94	1	23
6.01.17	Oli e grassi alimentari . . . . .	5	7	6	22	5	35	-	-	-	-
6.01.18	Bevande alcol. ed analcoliche . . . . .	99	74	61	227	15	102	9	115	4	120
6.01.19	Prodotti ortofrutticoli . . . . .	142	86	51	176	4	27	2	24	-	-
6.01.20	Zucchero, caffè, droghe, coloniali . . . . .	-	5	9	34	8	52	5	63	-	-
6.01.21	Dolciumi di ogni genere . . . . .	11	3	6	21	2	14	2	32	2	64
6.01.22	Prodotti alimentari n.a.c. . . . .	25	15	20	73	18	134	8	98	5	126
6.01 C	Combust., minerali e prod. chimici . . . . .	46	36	26	101	19	137	11	140	3	95
6.01.23	Combustibili solidi . . . . .	22	19	3	12	1	6	-	-	1	21
6.01.24	Carburanti e lubrificanti . . . . .	9	7	10	38	6	43	7	93	2	74
6.01.25	Miner. metall. e non metalliferi . . . . .	2	-	1	5	1	7	-	-	-	-
6.01.26	Metalli ferrosi e non ferr. sem. . . . .	1	1	5	21	6	43	3	34	-	-
6.01.27	Prod. chimici, oli e grassi ind. . . . .	4	2	1	3	1	7	-	-	-	-
6.01.28	Prod. chimici per agricoltura . . . . .	6	3	2	6	2	14	-	3	-	-
6.01.29	Colori e vernici . . . . .	2	4	4	16	2	17	1	13	-	-
6.01 D	Legname, mat. da costr., art. inst. . . . .	90	36	52	204	24	176	19	249	7	200
6.01.30	Legname e affini . . . . .	32	5	14	58	6	44	4	54	2	57
6.01.31	Materiali da costruzione . . . . .	53	31	35	133	12	86	14	184	3	97
6.01.32	Articoli di installazione . . . . .	3	-	3	13	4	33	1	11	2	46
6.01.33	Lastre di vetro e cristallo . . . . .	2	-	-	-	2	13	-	-	-	-
6.01 E	Macchine, materiali e veicoli . . . . .	27	21	40	149	14	100	7	85	7	222
6.01.34	Macchine e attrezzi agricoli . . . . .	8	3	8	32	3	25	1	11	-	-
6.01.35	Macchine utensili . . . . .	4	3	1	3	1	7	1	11	1	25
6.01.36	Macch. per ind. tessile e abbigl. . . . .	-	1	-	-	-	-	-	-	-	-
6.01.37	Macch. per edilizia . . . . .	1	1	7	25	4	24	-	-	-	-
6.01.38	Macch. e attrez. varie per altre industrie e commercio . . . . .	9	8	9	34	2	15	2	24	-	-
6.01.39	Veicoli ed accessori . . . . .	4	5	13	47	3	23	1	15	4	116
6.01.40	Macch. scriv. e calcol., attr. uff. . . . .	1	-	2	8	1	6	2	24	2	81
6.01 F	Mobili di qualsiasi tipo, elettrodomestici e art. per la casa . . . . .	25	17	17	67	13	90	19	240	3	112
6.01.41	Mobili . . . . .	8	5	5	17	3	22	2	23	-	-
6.01.42	Art. in ferro ed altri metalli . . . . .	3	2	2	9	2	13	1	10	-	-
6.01.43	App. radio, televisivi, elettrod. . . . .	10	8	5	22	5	33	11	132	2	70
6.01.44	Vetriere, cristall., ceramiche . . . . .	3	2	2	7	1	6	4	60	1	42
6.01.45	Art. in legno, sughero, vimini . . . . .	-	-	-	-	-	-	-	-	-	-
6.01.46	Saponi, detersivi, prod. per lucid. . . . .	1	-	3	12	2	16	1	15	-	-
6.01.47	Carte da parati e stucchi . . . . .	-	-	-	-	-	-	-	-	-	-
6.01 G	Tessuti, art. abbigl. e arredam.; calzature ed art. in cuoio . . . . .	6	12	17	66	5	35	15	207	3	81
6.01.48	Tessuti per l'abbigliamento . . . . .	-	-	2	8	-	-	4	58	1	27
6.01.49	Tessuti ed art. di arredamento . . . . .	4	2	2	7	-	-	-	-	-	-
6.01.50	Filati, cucirini, mercerie, passam. . . . .	-	-	-	-	2	15	3	38	-	-
6.01.51	Vestiario, biancheria, maglieria . . . . .	2	6	9	35	2	14	6	82	2	54
6.01.52	Pellicce . . . . .	-	1	-	-	-	-	-	-	-	-
6.01.53	Calzature e access. per calzat. . . . .	-	3	4	16	1	6	2	29	-	-

classe, sottoclasse e categoria di attività economica

CON ADDETTI

CON ADDETTI												UNITÀ LOCALI SENZA ADDETTI	TOTALE		N. classi- fica- zione
50-99		100-199		200-499		500-999		1000 e oltre		Totale			Unità locali	Addetti	
Unità locali	Addetti	Unità locali	Addetti	Unità locali	Addetti	Unità locali	Addetti	Unità locali	Addetti	Unità locali	Addetti				
8	602	4	687	3	900	1	879	-	-	227	4.986	1	228	4.986	5
4	289	4	687	3	900	1	879	-	-	127	4.113	1	128	4.113	5.01
4	289	4	687	3	900	1	879	-	-	127	4.113	1	128	4.113	5.01.01
-	-	-	-	-	-	-	-	-	-	-	-	-	-	-	5.01.02
1	53	-	-	-	-	-	-	-	-	11	215	-	11	215	5.02
1	53	-	-	-	-	-	-	-	-	4	86	-	4	86	5.02.01
-	-	-	-	-	-	-	-	-	-	7	129	-	7	129	5.02.02
3	260	-	-	-	-	-	-	-	-	89	658	-	89	658	5.03
3	260	-	-	-	-	-	-	-	-	71	529	-	71	529	5.03.01
-	-	-	-	-	-	-	-	-	-	18	129	-	18	129	5.03.02
16	1.090	3	458	3	652	-	-	-	-	34.329	66.852	68	34.397	66.852	6
7	460	2	329	1	223	-	-	-	-	1.792	8.163	4	1.796	8.163	6.01
-	-	-	-	-	-	-	-	-	-	125	273	-	125	273	6.01 A
-	-	-	-	-	-	-	-	-	-	42	110	-	42	110	6.01.01
-	-	-	-	-	-	-	-	-	-	36	57	-	36	57	6.01.02
-	-	-	-	-	-	-	-	-	-	5	21	-	5	21	6.01.03
-	-	-	-	-	-	-	-	-	-	-	-	-	-	-	6.01.04
-	-	-	-	-	-	-	-	-	-	15	25	-	15	25	6.01.05
-	-	-	-	-	-	-	-	-	-	25	55	-	25	55	6.01.06
-	-	-	-	-	-	-	-	-	-	-	-	-	-	-	6.01.07
-	-	-	-	-	-	-	-	-	-	2	5	-	2	5	6.01.08
4	292	1	174	-	-	-	-	-	-	902	3.513	-	902	3.513	6.01 B
-	-	-	-	-	-	-	-	-	-	13	37	-	13	37	6.01.09
-	-	-	-	-	-	-	-	-	-	1	5	-	1	5	6.01.10
-	-	-	-	-	-	-	-	-	-	24	68	-	24	68	6.01.11
-	-	-	-	-	-	-	-	-	-	40	205	-	40	205	6.01.12
-	-	-	-	-	-	-	-	-	-	1	1	-	1	1	6.01.13
-	-	-	-	-	-	-	-	-	-	15	67	-	15	67	6.01.14
1	71	-	-	-	-	-	-	-	-	49	296	-	49	296	6.01.15
1	70	-	-	-	-	-	-	-	-	41	218	-	41	218	6.01.16
1	63	-	-	-	-	-	-	-	-	24	146	-	24	146	6.01.17
1	88	1	174	-	-	-	-	-	-	263	874	-	263	874	6.01.18
-	-	-	-	-	-	-	-	-	-	287	803	-	287	803	6.01.19
-	-	-	-	-	-	-	-	-	-	27	159	-	27	159	6.01.20
-	-	-	-	-	-	-	-	-	-	26	148	-	26	148	6.01.21
-	-	-	-	-	-	-	-	-	-	91	486	-	91	486	6.01.22
-	-	-	-	-	-	-	-	-	-	141	591	1	142	591	6.01 C
-	-	-	-	-	-	-	-	-	-	46	99	-	46	99	6.01.23
-	-	-	-	-	-	-	-	-	-	41	271	1	42	271	6.01.24
-	-	-	-	-	-	-	-	-	-	4	14	-	4	14	6.01.25
-	-	-	-	-	-	-	-	-	-	16	101	-	16	101	6.01.26
-	-	-	-	-	-	-	-	-	-	8	18	-	8	18	6.01.27
-	-	-	-	-	-	-	-	-	-	13	32	-	13	32	6.01.28
-	-	-	-	-	-	-	-	-	-	13	56	-	13	56	6.01.29
-	-	-	-	-	-	-	-	-	-	228	991	-	228	991	6.01 D
-	-	-	-	-	-	-	-	-	-	63	255	-	63	255	6.01.30
-	-	-	-	-	-	-	-	-	-	148	615	-	148	615	6.01.31
-	-	-	-	-	-	-	-	-	-	13	106	-	13	106	6.01.32
-	-	-	-	-	-	-	-	-	-	4	15	-	4	15	6.01.33
2	109	1	155	1	223	-	-	-	-	120	1.112	1	121	1.112	6.01 E
-	-	-	-	-	-	-	-	-	-	23	82	-	23	82	6.01.34
-	-	-	-	-	-	-	-	-	-	11	56	-	11	56	6.01.35
-	-	-	-	-	-	-	-	-	-	1	2	-	1	2	6.01.36
-	-	-	-	-	-	-	-	-	-	13	52	-	13	52	6.01.37
-	-	-	-	-	-	-	-	-	-	30	98	-	30	98	6.01.38
-	-	1	155	1	223	-	-	-	-	32	593	1	33	593	6.01.39
2	109	-	-	-	-	-	-	-	-	10	229	-	10	229	6.01.40
-	-	-	-	-	-	-	-	-	-	94	568	1	95	568	6.01 F
-	-	-	-	-	-	-	-	-	-	23	80	-	23	80	6.01.41
-	-	-	-	-	-	-	-	-	-	10	39	1	11	39	6.01.42
-	-	-	-	-	-	-	-	-	-	41	283	-	41	283	6.01.43
-	-	-	-	-	-	-	-	-	-	13	122	-	13	122	6.01.44
-	-	-	-	-	-	-	-	-	-	-	-	-	-	-	6.01.45
-	-	-	-	-	-	-	-	-	-	7	44	-	7	44	6.01.46
-	-	-	-	-	-	-	-	-	-	-	-	-	-	-	6.01.47
-	-	-	-	-	-	-	-	-	-	58	419	-	58	419	6.01 G
-	-	-	-	-	-	-	-	-	-	7	93	-	7	93	6.01.48
-	-	-	-	-	-	-	-	-	-	8	15	-	8	15	6.01.49
-	-	-	-	-	-	-	-	-	-	5	53	-	5	53	6.01.50
-	-	-	-	-	-	-	-	-	-	27	199	-	27	199	6.01.51
-	-	-	-	-	-	-	-	-	-	1	2	-	1	2	6.01.52
-	-	-	-	-	-	-	-	-	-	10	57	-	10	57	6.01.53

Segue Tav. 7 - Unità locali per numero di addetti e per ramo,

N. classificazione	RAMI, CLASSI, SOTTOCLASSI E CATEGORIE DI ATTIVITÀ ECONOMICA	UNITÀ LOCALI											
		1		2		3-5		6-9		10-19		20-49	
		Unità locali	Unità locali	Unità locali	Addetti	Unità locali	Addetti	Unità locali	Addetti	Unità locali	Addetti	Unità locali	Addetti
6.01.54	Art. da viaggio, pellett. e maroc.	-	-	-	-	-	-	-	-	-	-	-	-
6.01 H	Prod. farmaceutici, art. sanitari e profumeria. . . . .	5	7	14	51	3	23	5	60	7	214		
6.01.55	Medicinali . . . . .	5	5	11	38	3	23	5	60	7	214		
6.01.56	Strumenti, art. sanit., ferri chir..	-	1	3	13	-	-	-	-	-	-	-	
6.01.57	Art. da profumeria e cosmetici. .	-	1	-	-	-	-	-	-	-	-	-	
6.01 I	App. ottici, fotografici e altri prodotti non alimentari n.a.c. . . . .	13	11	15	59	3	22	4	45	-	-	-	
6.01.58	App. ottici e fotografici . . . . .	1	1	-	-	-	-	-	-	-	-	-	
6.01.59	Gioielli e pietre preziose . . . . .	-	2	1	5	-	-	-	-	-	-	-	
6.01.60	Orologeria finita e accessori. . . .	-	-	1	4	-	-	-	-	-	-	-	
6.01.61	Strum. musicali e accessori. . . . .	-	-	-	-	-	-	-	-	-	-	-	
6.01.62	Giocattoli e art. sportivi . . . . .	1	1	2	9	2	16	2	21	-	-	-	
6.01.63	Libri, giornali e riviste . . . . .	3	4	6	25	-	-	-	-	-	-	-	
6.01.64	Art. cartoleria e cancelleria . . . .	4	-	2	6	1	6	-	-	-	-	-	
6.01.65	Carta e cartone in genere. . . . .	1	2	2	6	-	-	1	14	-	-	-	
6.01.66	Spaghi, cordami, sacchi e simili . .	-	-	-	-	-	-	-	-	-	-	-	
6.01.67	Prod. non alim. n.a.c. . . . .	3	1	1	4	-	-	1	10	-	-	-	
6.01 L	Materiali vari da recupero. . . . .	11	11	7	29	7	47	-	-	-	-	-	
6.01.68	Stracci, carta da macero, mat. vari	2	-	-	-	1	7	-	-	-	-	-	
6.01.69	Rottami metallici . . . . .	9	11	7	29	6	40	-	-	-	-	-	
6.02	Commercio al minuto . . . . .	15.313	8.437	2.308	7.903	315	2.199	117	1.427	39	1.123		
6.02 A	Gen. aliment., bevande e tabacchi . .	10.465	5.358	970	3.249	81	573	16	199	5	152		
6.02.01	Carni fresche e congelate . . . . .	1.585	843	148	480	5	33	4	53	2	58		
6.02.02	Pollame, selvaggina e uova. . . . .	153	72	13	46	2	15	-	-	-	-	-	
6.02.03	Pizzicherie e rosticcerie . . . . .	38	31	15	50	-	-	-	-	-	-	-	
6.02.04	Pesce e frutti di mare freschi . . . .	455	107	17	58	1	6	1	10	-	-	-	
6.02.05	Latte e prod. lattiero-caseari. . . . .	1.018	329	16	51	1	7	-	-	-	-	-	
6.02.06	Pane, paste alim. e cereali . . . . .	687	327	48	157	2	14	-	-	-	-	-	
6.02.07	Pane con annesso forno. . . . .	60	84	104	389	27	190	3	32	-	-	-	
6.02.08	Pasticceria, dolciumi e confett. . . .	65	55	35	132	7	55	3	43	-	-	-	
6.02.09	Frutta fresca e secca, ortaggi. . . . .	1.530	536	39	121	-	-	-	-	-	-	-	
6.02.10	Drogherie . . . . .	53	34	10	36	2	17	-	-	-	-	-	
6.02.11	Vini, liquori, bevande e oli . . . . .	206	128	32	104	1	6	-	-	-	-	-	
6.02.12	Tabacchi e altri gen. di monop. . . . .	288	353	83	273	4	28	1	10	-	-	-	
6.02.13	Supermercati . . . . .	-	-	-	-	4	31	-	-	1	24		
6.02.14	Alimenti surgelati . . . . .	3	-	2	8	-	-	-	-	-	-	-	
6.02.15	Generi alimentari vari. . . . .	4.323	2.409	408	1.344	25	171	4	51	2	70		
6.02 B	Tessuti e art. di abbigliamento . . . .	1.325	867	419	1.472	61	420	29	346	3	77		
6.02.16	Tessuti per abbigliamento . . . . .	207	147	68	235	6	45	6	82	1	21		
6.02.17	Filati e mercerie . . . . .	346	136	35	118	-	-	-	-	-	-	-	
6.02.18	Confez. uomo, donna e bambino. . . .	257	207	122	429	22	149	10	117	2	56		
6.02.19	Bianch., magl., art. di abbigliam.. . .	173	120	82	291	14	91	3	35	-	-	-	
6.02.20	Calzature . . . . .	209	162	72	258	12	87	6	63	-	-	-	
6.02.21	Cuoi, pellami e access. per calz. . . .	8	5	-	-	-	-	-	-	-	-	-	
6.02.22	Pelletterie e art. da viaggio . . . . .	11	9	11	44	2	12	-	-	-	-	-	
6.02.23	Cappelli e ombrelli . . . . .	9	2	3	10	-	-	-	-	-	-	-	
6.02.24	Pellicce e pelli per pellicc. . . . .	1	-	2	7	-	-	-	-	-	-	-	
6.02.25	Art. vari abbigliam. n.a.c. . . . .	104	79	24	80	5	36	4	49	-	-	-	
6.02 C	Art. di arredam., mobili, apparecchi e materiali per la casa . . . . .	1.293	806	327	1.144	63	434	25	301	5	132		
6.02.26	Tessuti per arred. e tendaggi . . . . .	5	6	5	15	1	6	-	-	-	-	-	
6.02.27	Biancheria per la casa. . . . .	-	2	1	3	-	-	-	-	-	-	-	
6.02.28	Mobili e materassi. . . . .	187	154	92	328	12	83	2	22	-	-	-	
6.02.29	Ogg. e mobili in vimini, giunchi. . . . .	2	2	-	-	-	-	1	10	-	-	-	
6.02.30	Ogg. d'arte; case di vend. all'asta . .	72	45	11	39	1	7	1	12	1	25		
6.02.31	Arredi sacri e art. religiosi; monete, medaglie e decorazioni. . . .	4	1	-	-	-	-	-	-	-	-	-	
6.02.32	Stucchi e carte da parati. . . . .	6	-	-	-	1	7	-	-	-	-	-	
6.02.33	Art. casalinghi, vetrerie e ceram. . . .	150	76	24	81	4	30	-	-	1	22		
6.02.34	Ferramenta e casseforti . . . . .	117	93	32	114	10	65	4	47	-	-	-	
6.02.35	Elettrodom., app. radio-telev., mat. elettr., app. e mat. per imp. idr. . . . .	569	318	116	411	24	169	9	111	3	85		
6.02.36	Pianoforti e strum. musicali . . . . .	2	7	1	3	2	14	-	-	-	-	-	
6.02.37	Chincaglieria (empori, bazar, ecc.) . . .	35	14	10	31	4	28	4	50	-	-	-	
6.02.38	Art. regalo, bigiotteria . . . . .	84	48	12	39	1	6	-	-	-	-	-	
6.02.39	Art. di arredamento n.a.c. . . . .	59	40	23	80	3	19	4	49	-	-	-	
6.02 D	Autoveicoli, motov. e natanti. Distr. di carburanti e lubrificanti . . . . .	377	360	211	729	49	343	23	275	15	442		
6.02.40	Autoveicoli . . . . .	36	21	14	52	14	99	11	127	14	401		
6.02.41	Motov., bicicl., natanti e access. . . . .	157	88	54	188	20	136	5	66	1	41		
6.02.42	Distributori di carbur. e lubrif. . . . .	184	251	143	489	15	108	7	82	-	-	-	
6.02 E	Prod. farmaceutici, app. sanitari, vernici, cosmetici, detersivi. . . . .	310	189	111	394	18	124	3	35	-	-	-	
6.02.43	Farmacie . . . . .	140	80	71	257	14	96	2	22	-	-	-	
6.02.44	Strum. e app. sanit., erboristerie. . . .	17	20	8	30	1	7	1	13	-	-	-	
6.02.45	Profum., prod. per toletta e igien. . . .	63	37	19	65	1	6	-	-	-	-	-	
6.02.46	Vernici, saponi, detersivi. . . . .	90	52	13	42	2	15	-	-	-	-	-	
6.02 F	Mobili, macch. e forn. per ufficio; librerie, giornali e riviste . . . . .	371	246	80	273	18	122	4	52	-	-	-	
6.02.47	Mobili, macch. ed attrezz. ufficio. . . .	18	21	17	60	7	46	1	13	-	-	-	
6.02.48	Cartolerie e francob. da collez. . . . .	113	75	18	60	4	30	2	26	-	-	-	
6.02.49	Librerie . . . . .	61	46	21	76	7	46	1	13	-	-	-	
6.02.50	Rivend. di giornali e riviste . . . . .	179	104	24	77	-	-	-	-	-	-	-	



## classe, sottoclasse e categoria di attività economica

## CON ADDETTI

CON ADDETTI												UNITÀ LOCALI SENZA ADDETTI	TOTALE		N. classificazione
50-99		100-199		200-499		500-999		1000 e oltre		Totale			Unità locali	Addetti	
Unità locali	Addetti	Unità locali	Addetti	Unità locali	Addetti	Unità locali	Addetti	Unità locali	Addetti	Unità locali	Addetti				
-	-	-	-	-	-	-	-	-	-	-	-	-	-	6.01.54	
1	59	-	-	-	-	-	-	-	-	42	426	-	42	426	6.01.H
1	59	-	-	-	-	-	-	-	-	37	409	-	37	409	6.01.55
-	-	-	-	-	-	-	-	-	-	4	15	-	4	15	6.01.56
-	-	-	-	-	-	-	-	-	-	1	2	-	1	2	6.01.57
-	-	-	-	-	-	-	-	-	-	46	161	1	47	161	6.01.I
-	-	-	-	-	-	-	-	-	-	2	3	-	2	3	6.01.58
-	-	-	-	-	-	-	-	-	-	3	9	-	3	9	6.01.59
-	-	-	-	-	-	-	-	-	-	1	4	-	1	4	6.01.60
-	-	-	-	-	-	-	-	-	-	-	-	-	-	-	6.01.61
-	-	-	-	-	-	-	-	-	-	8	49	-	8	49	6.01.62
-	-	-	-	-	-	-	-	-	-	13	36	1	14	36	6.01.63
-	-	-	-	-	-	-	-	-	-	7	16	-	7	16	6.01.64
-	-	-	-	-	-	-	-	-	-	6	25	-	6	25	6.01.65
-	-	-	-	-	-	-	-	-	-	-	-	-	-	-	6.01.66
-	-	-	-	-	-	-	-	-	-	6	19	-	6	19	6.01.67
-	-	-	-	-	-	-	-	-	-	36	109	-	36	109	6.01.L
-	-	-	-	-	-	-	-	-	-	3	9	-	3	9	6.01.68
-	-	-	-	-	-	-	-	-	-	33	100	-	33	100	6.01.69
5	340	1	129	1	223	-	-	-	-	26.536	45.531	9	26.545	45.531	6.02
2	108	-	-	-	-	-	-	-	-	16.897	25.462	1	16.898	25.462	6.02.A
2	108	-	-	-	-	-	-	-	-	2.589	4.003	-	2.589	4.003	6.02.01
-	-	-	-	-	-	-	-	-	-	240	358	-	240	358	6.02.02
-	-	-	-	-	-	-	-	-	-	84	150	-	84	150	6.02.03
-	-	-	-	-	-	-	-	-	-	581	743	-	581	743	6.02.04
-	-	-	-	-	-	-	-	-	-	1.364	1.734	-	1.364	1.734	6.02.05
-	-	-	-	-	-	-	-	-	-	1.064	1.512	-	1.064	1.512	6.02.06
-	-	-	-	-	-	-	-	-	-	278	839	-	278	839	6.02.07
-	-	-	-	-	-	-	-	-	-	166	406	-	166	406	6.02.08
-	-	-	-	-	-	-	-	-	-	2.155	2.823	-	2.155	2.823	6.02.09
-	-	-	-	-	-	-	-	-	-	99	174	-	99	174	6.02.10
-	-	-	-	-	-	-	-	-	-	367	572	-	367	572	6.02.11
-	-	-	-	-	-	-	-	-	-	729	1.305	-	729	1.305	6.02.12
-	-	-	-	-	-	-	-	-	-	5	55	-	5	55	6.02.13
-	-	-	-	-	-	-	-	-	-	5	11	-	5	11	6.02.14
-	-	-	-	-	-	-	-	-	-	7.171	10.777	1	7.172	10.777	6.02.15
-	-	-	-	-	-	-	-	-	-	2.704	5.374	2	2.706	5.374	6.02.B
-	-	-	-	-	-	-	-	-	-	435	884	-	435	884	6.02.16
-	-	-	-	-	-	-	-	-	-	517	736	-	517	736	6.02.17
-	-	-	-	-	-	-	-	-	-	620	1.422	1	621	1.422	6.02.18
-	-	-	-	-	-	-	-	-	-	392	830	-	392	830	6.02.19
-	-	-	-	-	-	-	-	-	-	461	941	1	462	941	6.02.20
-	-	-	-	-	-	-	-	-	-	13	18	-	13	18	6.02.21
-	-	-	-	-	-	-	-	-	-	33	85	-	33	85	6.02.22
-	-	-	-	-	-	-	-	-	-	14	23	-	14	23	6.02.23
-	-	-	-	-	-	-	-	-	-	3	8	-	3	8	6.02.24
-	-	-	-	-	-	-	-	-	-	216	427	-	216	427	6.02.25
-	-	-	-	-	-	-	-	-	-	2.519	4.916	3	2.522	4.916	6.02.C
-	-	-	-	-	-	-	-	-	-	18	39	-	18	39	6.02.26
-	-	-	-	-	-	-	-	-	-	3	7	-	3	7	6.02.27
-	-	-	-	-	-	-	-	-	-	447	928	2	449	928	6.02.28
-	-	-	-	-	-	-	-	-	-	5	16	-	5	16	6.02.29
-	-	-	-	-	-	-	-	-	-	131	245	-	131	245	6.02.30
-	-	-	-	-	-	-	-	-	-	5	6	-	5	6	6.02.31
-	-	-	-	-	-	-	-	-	-	7	13	-	7	13	6.02.32
-	-	-	-	-	-	-	-	-	-	255	435	1	256	435	6.02.33
-	-	-	-	-	-	-	-	-	-	256	529	-	256	529	6.02.34
-	-	-	-	-	-	-	-	-	-	1.039	1.981	-	1.039	1.981	6.02.35
-	-	-	-	-	-	-	-	-	-	12	33	-	12	33	6.02.36
-	-	-	-	-	-	-	-	-	-	67	172	-	67	172	6.02.37
-	-	-	-	-	-	-	-	-	-	145	225	-	145	225	6.02.38
-	-	-	-	-	-	-	-	-	-	129	287	-	129	287	6.02.39
1	53	-	-	-	-	-	-	-	-	1.036	2.939	-	1.036	2.939	6.02.D
1	53	-	-	-	-	-	-	-	-	111	810	-	111	810	6.02.40
-	-	-	-	-	-	-	-	-	-	325	764	-	325	764	6.02.41
-	-	-	-	-	-	-	-	-	-	600	1.365	-	600	1.365	6.02.42
-	-	-	-	-	-	-	-	-	-	631	1.241	3	634	1.241	6.02.E
-	-	-	-	-	-	-	-	-	-	307	675	1	308	675	6.02.43
-	-	-	-	-	-	-	-	-	-	47	107	1	48	107	6.02.44
-	-	-	-	-	-	-	-	-	-	120	208	1	121	208	6.02.45
-	-	-	-	-	-	-	-	-	-	157	251	-	157	251	6.02.46
-	-	-	-	-	-	-	-	-	-	719	1.310	-	719	1.310	6.02.F
-	-	-	-	-	-	-	-	-	-	64	179	-	64	179	6.02.47
-	-	-	-	-	-	-	-	-	-	212	379	-	212	379	6.02.48
-	-	-	-	-	-	-	-	-	-	136	288	-	136	288	6.02.49
-	-	-	-	-	-	-	-	-	-	307	464	-	307	464	6.02.50



## classe, sottoclasse e categoria di attività economica

## CON ADDETTI

CON ADDETTI												UNITÀ LOCALI SENZA ADDETTI	TOTALE		N. classifica-zione
50-99		100-199		200-499		500-999		1000 e oltre		Totale			Unità locali	Addetti	
Unità locali	Addetti	Unità locali	Addetti	Unità locali	Addetti	Unità locali	Addetti	Unità locali	Addetti	Unità locali	Addetti				
2	179	1	129	1	223	-	-	-	-	2.030	4.289	-	2.030	4.289	6.02 G
-	-	-	-	-	-	-	-	-	-	76	179	-	76	179	6.02.51
-	-	-	-	-	-	-	-	-	-	63	116	-	63	116	6.02.52
-	-	-	-	-	-	-	-	-	-	273	482	-	273	482	6.02.53
-	-	-	-	-	-	-	-	-	-	63	100	-	63	100	6.02.54
-	-	-	-	-	-	-	-	-	-	633	912	-	633	912	6.02.55
-	-	-	-	-	-	-	-	-	-	43	71	-	43	71	6.02.56
-	-	-	-	-	-	-	-	-	-	7	26	-	7	26	6.02.57
-	-	-	-	-	-	-	-	-	-	334	691	-	334	691	6.02.58
-	-	-	-	-	-	-	-	-	-	2	2	-	2	2	6.02.59
-	-	-	-	-	-	-	-	-	-	133	216	-	133	216	6.02.60
-	-	-	-	-	-	-	-	-	-	15	19	-	15	19	6.02.61
-	-	-	-	-	-	-	-	-	-	167	291	-	167	291	6.02.62
2	179	1	129	1	223	-	-	-	-	22	852	-	22	852	6.02.63
-	-	-	-	-	-	-	-	-	-	6	16	-	6	16	6.02.64
-	-	-	-	-	-	-	-	-	-	22	29	-	22	29	6.02.65
-	-	-	-	-	-	-	-	-	-	171	287	-	171	287	6.02.66
-	-	-	-	-	-	-	-	-	-	1.580	2.028	-	1.580	2.028	6.03
-	-	-	-	-	-	-	-	-	-	774	935	-	774	935	6.03.01
-	-	-	-	-	-	-	-	-	-	806	1.093	-	806	1.093	6.03.02
2	116	-	-	-	-	-	-	-	-	410	1.220	53	463	1.220	6.04
-	-	-	-	-	-	-	-	-	-	235	609	-	235	609	6.04.01
-	-	-	-	-	-	-	-	-	-	28	87	-	28	87	6.04.02
-	-	-	-	-	-	-	-	-	-	23	49	-	23	49	6.04.03
2	116	-	-	-	-	-	-	-	-	122	473	53	175	473	6.04.04
-	-	-	-	-	-	-	-	-	-	2	2	-	2	2	6.04.05
-	-	-	-	-	-	-	-	-	-	63	165	-	63	165	6.05
-	-	-	-	-	-	-	-	-	-	8	41	-	8	41	6.05.01
-	-	-	-	-	-	-	-	-	-	2	20	-	2	20	6.05.02
-	-	-	-	-	-	-	-	-	-	48	95	-	48	95	6.05.03
-	-	-	-	-	-	-	-	-	-	1	1	-	1	1	6.05.04
-	-	-	-	-	-	-	-	-	-	4	8	-	4	8	6.05.05
2	174	-	-	1	206	-	-	-	-	3.948	9.745	2	3.950	9.745	6.06
2	174	-	-	1	206	-	-	-	-	273	1.993	-	273	1.993	6.06.01
-	-	-	-	-	-	-	-	-	-	15	54	-	15	54	6.06.02
-	-	-	-	-	-	-	-	-	-	498	1.613	-	498	1.613	6.06.03
-	-	-	-	-	-	-	-	-	-	3.162	6.085	2	3.164	6.085	6.06.04
23	1.672	15	2.203	15	4.248	2	1.288	1	1.276	3.276	19.966	4	3.280	19.966	7
10	749	6	939	6	1.701	2	1.288	1	1.276	2.537	11.207	1	2.538	11.207	7.01
3	211	2	267	3	801	1	548	1	1.276	42	3.424	-	42	3.424	7.01.01
4	277	1	171	2	583	-	-	-	-	70	1.688	-	70	1.688	7.01.02
-	-	-	-	-	-	-	-	-	-	1	9	-	1	9	7.01.03
3	261	3	501	1	317	1	740	-	-	74	2.302	-	74	2.302	7.01.04
-	-	-	-	-	-	-	-	-	-	508	583	-	508	583	7.01.05
-	-	-	-	-	-	-	-	-	-	1.785	3.116	1	1.786	3.116	7.01.06
-	-	-	-	-	-	-	-	-	-	56	84	-	56	84	7.01.07
-	-	-	-	-	-	-	-	-	-	-	-	-	-	-	7.01.08
-	-	-	-	-	-	-	-	-	-	1	1	-	1	1	7.01.09
-	-	-	-	1	408	-	-	-	-	20	608	-	20	608	7.02
-	-	-	-	1	408	-	-	-	-	5	510	-	5	510	7.02.01
-	-	-	-	-	-	-	-	-	-	5	55	-	5	55	7.02.02
-	-	-	-	-	-	-	-	-	-	10	43	-	10	43	7.02.03
2	135	-	-	-	-	-	-	-	-	6	248	1	7	248	7.03
2	135	-	-	-	-	-	-	-	-	5	246	-	5	246	7.03.01
-	-	-	-	-	-	-	-	-	-	-	-	1	1	-	7.03.02
-	-	-	-	-	-	-	-	-	-	-	-	-	-	-	7.03.03
-	-	-	-	-	-	-	-	-	-	1	2	-	1	2	7.03.04
-	-	1	124	-	-	-	-	-	-	81	318	2	83	318	7.04
-	-	1	124	-	-	-	-	-	-	74	254	2	76	254	7.04.01
-	-	-	-	-	-	-	-	-	-	6	60	-	6	60	7.04.02
-	-	-	-	-	-	-	-	-	-	1	4	-	1	4	7.04.03
-	-	-	-	-	-	-	-	-	-	-	-	-	-	-	7.04.04
3	251	4	563	1	346	-	-	-	-	127	2.132	-	127	2.132	7.05
1	92	-	-	-	-	-	-	-	-	5	127	-	5	127	7.05.01

Segue Tav. 7 - Unità locali per numero di addetti e per ramo,

N. classifica- zione	RAMI, CLASSI, SOTTOCLASSI E CATEGORIE DI ATTIVITÀ ECONOMICA	UNITÀ LOCALI									
		1	2	3-5		6-9		10-19		20-49	
		Unità locali	Unità locali	Unità locali	Addetti	Unità locali	Addetti	Unità locali	Addetti	Unità locali	Addetti
7.05.02	Serv. aus. trasp. mar., lac. e fluv.	-	1	3	13	-	-	2	28	-	-
7.05.03	Serv. aus. trasp. aerei . . . . .	-	-	-	-	1	7	1	13	-	-
7.05.04	Serv. portab., carico, scar. e facch.	-	2	-	-	3	22	7	97	3	101
7.05.05	Agenzie di viaggi e turismo . . . .	4	2	8	32	7	52	6	78	1	32
7.05.06	Spedizionieri, agenz. oper. dogan.	13	10	13	50	12	84	11	145	5	136
7.06	<b>Comunicazioni . . . . .</b>	<b>80</b>	<b>85</b>	<b>194</b>	<b>710</b>	<b>77</b>	<b>547</b>	<b>30</b>	<b>389</b>	<b>20</b>	<b>650</b>
7.06.01	Ammin. delle Poste e Telecomun.	43	75	190	697	75	529	29	376	15	491
7.06.02	Serv. postelegrafonici . . . . .	1	-	-	-	-	-	-	-	-	-
7.06.03	Serv. telefonici . . . . .	36	10	4	13	2	18	1	13	5	159
7.06.04	Serv. radiocomunicazioni e telev..	-	-	-	-	-	-	-	-	-	-
8	<b>Credito, assicuraz., impr. fi- nanz. controllo, gest. esattor.</b>	<b>579</b>	<b>396</b>	<b>178</b>	<b>634</b>	<b>44</b>	<b>321</b>	<b>38</b>	<b>499</b>	<b>15</b>	<b>431</b>
8.01	<b>Credito . . . . .</b>	<b>268</b>	<b>243</b>	<b>52</b>	<b>178</b>	<b>19</b>	<b>135</b>	<b>30</b>	<b>395</b>	<b>13</b>	<b>382</b>
8.01 A	<b>Imprese bancarie . . . . .</b>	<b>250</b>	<b>229</b>	<b>50</b>	<b>171</b>	<b>18</b>	<b>127</b>	<b>29</b>	<b>384</b>	<b>12</b>	<b>347</b>
8.01.01	Autorità bancarie centrali . . . .	-	-	-	-	-	-	-	-	2	66
8.01.02	Ist. credito di diritto pubblico . . .	5	3	14	57	13	92	20	276	5	139
8.01.03	Altre az. cred. e ist. centr. di cat.	165	96	22	72	5	35	9	108	5	142
8.01.04	Serv. ausiliari del credito . . . . .	80	130	14	42	-	-	-	-	-	-
8.01 B	<b>Ist. speciali cred. e ist. finanz. . . .</b>	<b>18</b>	<b>14</b>	<b>2</b>	<b>7</b>	<b>1</b>	<b>8</b>	<b>1</b>	<b>11</b>	<b>1</b>	<b>35</b>
8.01.05	Ist. e sez. speciali di credito . . . .	17	12	-	-	-	-	-	-	-	-
8.01.06	Istituzioni finanziarie . . . . .	1	2	2	7	1	8	1	11	1	35
8.02	<b>Assicurazione . . . . .</b>	<b>104</b>	<b>81</b>	<b>61</b>	<b>218</b>	<b>10</b>	<b>81</b>	<b>3</b>	<b>35</b>	<b>1</b>	<b>26</b>
8.02.01	Assicuraz. ramo vita e capit. . . . .	1	-	1	3	-	-	-	-	1	26
8.02.02	Assicuraz. ramo danni . . . . .	3	5	5	19	-	-	-	-	-	-
8.02.03	Assicuraz. mista . . . . .	24	9	11	40	3	25	-	-	-	-
8.02.04	Serv. ausil. dell'assicuraz. . . . .	76	67	44	156	7	56	3	35	-	-
8.03	<b>Impr. finanz. controllo, gest. esatt.</b>	<b>207</b>	<b>72</b>	<b>65</b>	<b>238</b>	<b>15</b>	<b>105</b>	<b>5</b>	<b>69</b>	<b>1</b>	<b>23</b>
8.03.01	Impr. finanziarie di controllo . . . .	-	1	1	5	-	-	-	-	-	-
8.03.02	Impr. ed enti di gest. esattoriali . .	207	71	64	233	15	105	5	69	1	23
9	<b>Servizi . . . . .</b>	<b>2.191</b>	<b>756</b>	<b>390</b>	<b>1.367</b>	<b>66</b>	<b>450</b>	<b>23</b>	<b>305</b>	<b>15</b>	<b>429</b>
9.01	<b>Servizi per l'igiene e la pulizia . . .</b>	<b>2.042</b>	<b>637</b>	<b>235</b>	<b>798</b>	<b>25</b>	<b>168</b>	<b>9</b>	<b>127</b>	<b>10</b>	<b>295</b>
9.01.01	Serv. igiene ed estet. persona . . . .	1.727	387	122	412	9	63	-	-	-	-
9.01.02	Lavatura, tintura, stirat. e affini . .	213	206	89	302	8	53	3	36	2	46
9.01.03	Servizi pulizia . . . . .	10	5	-	-	1	7	2	33	2	46
9.01.04	Serv. nettezza urbana . . . . .	43	18	15	53	2	13	3	46	5	175
9.01.05	Cern., incen. e trasf. biol. immond.	-	-	-	-	1	7	-	-	-	-
9.01.06	Servizi funebri . . . . .	36	15	4	14	3	19	-	-	-	-
9.01.07	Amministr. di cimiteri . . . . .	13	6	5	17	1	6	1	12	1	28
9.02	<b>Serv. dello spettacolo e ricreativi.</b>	<b>60</b>	<b>59</b>	<b>103</b>	<b>380</b>	<b>21</b>	<b>143</b>	<b>8</b>	<b>97</b>	<b>-</b>	<b>-</b>
9.02.01	Distribuzione di films . . . . .	4	5	5	16	1	6	1	14	-	-
9.02.02	Trasmiss. radiofoniche e telev. . . .	-	-	-	-	3	22	1	11	-	-
9.02.03	Eserc. sale cinematografiche . . . .	37	41	89	329	16	108	5	57	-	-
9.02.04	Serv. dello spettacolo . . . . .	1	1	1	4	-	-	-	-	-	-
9.02.05	Stab. balneari mar., lac. e fluv. . . .	2	4	1	3	1	7	-	-	-	-
9.02.06	Altri serv. dello spett. e ricr. . . . .	16	8	7	28	-	-	1	15	-	-
9.03	<b>Servizi sanitari . . . . .</b>	<b>-</b>	<b>1</b>	<b>-</b>	<b>-</b>	<b>1</b>	<b>8</b>	<b>-</b>	<b>-</b>	<b>2</b>	<b>43</b>
9.03 B	<b>Serv. sanitari privati . . . . .</b>	<b>-</b>	<b>1</b>	<b>-</b>	<b>-</b>	<b>1</b>	<b>8</b>	<b>-</b>	<b>-</b>	<b>2</b>	<b>43</b>
9.03.08	Stab. idropinici e idrotermali . . . .	-	1	-	-	1	8	-	-	2	43
9.04	<b>Servizi per l'istruzione . . . . .</b>	<b>17</b>	<b>24</b>	<b>27</b>	<b>104</b>	<b>10</b>	<b>69</b>	<b>1</b>	<b>13</b>	<b>-</b>	<b>-</b>
9.04.05	Scuole guida, pilotaggio e simili . .	17	24	27	104	10	69	1	13	-	-
9.05	<b>Serv. legali, commerciali e tecnici</b>	<b>-</b>	<b>-</b>	<b>-</b>	<b>-</b>	<b>-</b>	<b>-</b>	<b>-</b>	<b>-</b>	<b>-</b>	<b>-</b>
9.05.03	Studi ric. di mercato e cons. org.	-	-	-	-	-	-	-	-	-	-
9.05.05	Studi anal. chimiche e merceol. . . .	-	-	-	-	-	-	-	-	-	-
9.08	<b>Serv. vari, non altrove classificati.</b>	<b>72</b>	<b>35</b>	<b>25</b>	<b>85</b>	<b>9</b>	<b>62</b>	<b>5</b>	<b>68</b>	<b>3</b>	<b>91</b>
9.08.01	Agenzie di pubblicità . . . . .	23	5	1	4	4	27	1	11	-	-
9.08.02	Ag. inform. per la stampa, inform. commerciali, richieste certif. . . . .	8	1	6	22	1	8	-	-	-	-
9.08.03	Gestione di immobili . . . . .	1	1	2	8	-	-	-	-	1	36
9.08.04	Centri meccan., elettron. per c.t.	1	-	1	3	-	-	1	10	-	-
9.08.05	Copisterie . . . . .	7	4	3	9	-	-	-	-	-	-
9.08.06	Ag. distrib. libri, giornali, riv. . . . .	2	3	2	8	3	19	1	15	2	55
9.08.07	Ric. lotto, lotterie conc. promont.	27	19	9	27	1	8	-	-	-	-
9.08.08	Gestione pubblici mercati . . . . .	3	2	1	4	-	-	2	32	-	-
	<b>TOTALE . . . . .</b>	<b>31.597</b>	<b>15.218</b>	<b>7.279</b>	<b>25.901</b>	<b>1.804</b>	<b>12.819</b>	<b>1.239</b>	<b>16.329</b>	<b>658</b>	<b>19.975</b>

## classe, sottoclasse e categoria di attività economica

## CON ADDETTI

CON ADDETTI												UNITÀ LOCALI SENZA ADDETTI	TOTALE		N. classi- fica- zione
50-99		100-199		200-499		500-999		1000 e oltre		Totale			Unità locali	Addetti	
Unità locali	Addetti	Unità locali	Addetti	Unità locali	Addetti	Unità locali	Addetti	Unità locali	Addetti	Unità locali	Addetti				
-	-	-	-	-	-	-	-	-	-	6	43	-	6	43	7.05.02
-	-	-	-	-	-	-	-	-	-	2	20	-	2	20	7.05.03
1	66	4	563	1	346	-	-	-	-	21	1.199	-	21	1.199	7.05.04
-	-	-	-	-	-	-	-	-	-	28	202	-	28	202	7.05.05
1	93	-	-	-	-	-	-	-	-	65	541	-	65	541	7.05.06
8	537	4	577	7	1.793	-	-	-	-	505	5.453	-	505	5.453	7.06
6	434	3	462	3	738	-	-	-	-	439	3.920	-	439	3.920	7.06.01
-	-	-	-	-	-	-	-	-	-	1	1	-	1	1	7.06.02
2	103	1	115	4	1.055	-	-	-	-	65	1.532	-	65	1.532	7.06.03
-	-	-	-	-	-	-	-	-	-	-	-	-	-	-	7.06.04
13	938	3	387	1	215	-	-	-	-	1.267	4.796	3	1.270	4.796	8
10	721	3	387	1	215	-	-	-	-	639	3.167	-	639	3.167	8.01
10	721	2	254	1	215	-	-	-	-	601	2.927	-	601	2.927	8.01 A
1	54	-	-	-	-	-	-	-	-	3	120	-	3	120	8.01.01
5	376	2	254	1	215	-	-	-	-	68	1.420	-	68	1.420	8.01.02
4	291	-	-	-	-	-	-	-	-	306	1.005	-	306	1.005	8.01.03
-	-	1	133	-	-	-	-	-	-	224	382	-	224	382	8.01.04
-	-	1	133	-	-	-	-	-	-	38	240	-	38	240	8.01 B
-	-	-	-	-	-	-	-	-	-	30	174	-	30	174	8.01.05
-	-	-	-	-	-	-	-	-	-	8	66	-	8	66	8.01.06
1	78	-	-	-	-	-	-	-	-	261	704	-	261	704	8.02
-	-	-	-	-	-	-	-	-	-	3	30	-	3	30	8.02.01
-	-	-	-	-	-	-	-	-	-	13	32	-	13	32	8.02.02
1	78	-	-	-	-	-	-	-	-	48	185	-	48	185	8.02.03
-	-	-	-	-	-	-	-	-	-	197	457	-	197	457	8.02.04
2	139	-	-	-	-	-	-	-	-	367	925	3	370	925	8.03
-	-	-	-	-	-	-	-	-	-	2	7	-	2	7	8.03.01
2	139	-	-	-	-	-	-	-	-	365	918	3	368	918	8.03.02
3	199	1	131	1	336	-	-	-	-	3.446	6.920	2	3.448	6.920	9
2	120	1	131	1	336	-	-	-	-	2.962	5.291	2	2.964	5.291	9.01
-	-	-	-	-	-	-	-	-	-	2.245	2.976	-	2.245	2.976	9.01.01
2	120	-	-	-	-	-	-	-	-	521	1.062	1	522	1.062	9.01.02
-	-	1	131	1	336	-	-	-	-	22	226	-	22	226	9.01.03
-	-	-	-	-	-	-	-	-	-	88	833	1	89	833	9.01.04
-	-	-	-	-	-	-	-	-	-	1	7	-	1	7	9.01.05
-	-	-	-	-	-	-	-	-	-	58	99	-	58	99	9.01.06
-	-	-	-	-	-	-	-	-	-	27	88	-	27	88	9.01.07
1	79	-	-	-	-	-	-	-	-	252	877	-	252	877	9.02
-	-	-	-	-	-	-	-	-	-	16	50	-	16	50	9.02.01
1	79	-	-	-	-	-	-	-	-	5	112	-	5	112	9.02.02
-	-	-	-	-	-	-	-	-	-	188	613	-	188	613	9.02.03
-	-	-	-	-	-	-	-	-	-	3	7	-	3	7	9.02.04
-	-	-	-	-	-	-	-	-	-	8	20	-	8	20	9.02.05
-	-	-	-	-	-	-	-	-	-	32	75	-	32	75	9.02.06
-	-	-	-	-	-	-	-	-	-	4	53	-	4	53	9.03
-	-	-	-	-	-	-	-	-	-	4	53	-	4	53	9.03 B
-	-	-	-	-	-	-	-	-	-	4	53	-	4	53	9.03.08
-	-	-	-	-	-	-	-	-	-	79	251	-	79	251	9.04
-	-	-	-	-	-	-	-	-	-	79	251	-	79	251	9.04.05
-	-	-	-	-	-	-	-	-	-	-	-	-	-	-	9.05
-	-	-	-	-	-	-	-	-	-	-	-	-	-	-	9.05.03
-	-	-	-	-	-	-	-	-	-	-	-	-	-	-	9.05.05
-	-	-	-	-	-	-	-	-	-	149	448	-	149	448	9.08
-	-	-	-	-	-	-	-	-	-	34	75	-	34	75	9.08.01
-	-	-	-	-	-	-	-	-	-	16	40	-	16	40	9.08.02
-	-	-	-	-	-	-	-	-	-	5	47	-	5	47	9.08.03
-	-	-	-	-	-	-	-	-	-	3	14	-	3	14	9.08.04
-	-	-	-	-	-	-	-	-	-	14	24	-	14	24	9.08.05
-	-	-	-	-	-	-	-	-	-	13	105	-	13	105	9.08.06
-	-	-	-	-	-	-	-	-	-	56	100	-	56	100	9.08.07
-	-	-	-	-	-	-	-	-	-	8	43	-	8	43	9.08.08
204	14.240	106	14.704	53	14.584	10	6.692	5	5.808	58.173	193.085	85	58.258	193.085	

Tav. 8 - Unità locali operative con e senza forza motrice per ramo, classe e sottoclasse di attività economica

N. classificazione	RAMI, CLASSI E SOTTOCLASSI DI ATTIVITÀ ECONOMICA	UNITÀ LOCALI CON FORZA MOTRICE						UNITÀ LOCALI SENZA FORZA MOTRICE			
		Totale			di cui artigiane			Totale		di cui artigiane	
		Unità locali	Addetti	Potenza utilizzabile kW	Unità locali	Addetti	Potenza utilizzabile kW	Unità locali	Addetti	Unità locali	Addetti
<b>1</b>	<b>Agricoltura, foreste, caccia e pesca</b>	<b>112</b>	<b>871</b>	<b>5.792</b>	<b>20</b>	<b>70</b>	<b>202</b>	<b>395</b>	<b>1.554</b>	<b>246</b>	<b>582</b>
1.03	Foreste . . . . .	7	33	72	6	21	55	8	67	5	16
1.05	Pesca . . . . .	20	152	285	13	47	143	188	1.026	156	452
1.05 A	Pesca e allev. in acque dolci . . . . .	1	3	10	-	-	-	15	204	10	81
1.05 B	Pesca e allev. acque marine e lagunari . . . . .	19	149	275	13	47	143	173	822	146	371
1.06	Attiv. connesse con l'agricoltura . . . . .	85	686	5.435	1	2	4	199	461	85	114
1.06 A	Att. trasf. annesse aziende agricole che lavorano prodotti propri . . . . .	33	123	738	-	-	-	17	40	-	-
1.06 B	Att. trasf., conservazione, raccolta e vend. prod. agric., in forma associata . . . . .	44	425	4.119	-	-	-	14	78	-	-
1.06 C	Esercizio macchine agricole . . . . .	1	2	4	1	2	4	95	154	85	114
1.06 D	Altre associazioni operanti nell'agric. . . . .	7	136	574	-	-	-	73	189	-	-
<b>2</b>	<b>Industrie estrattive . . . . .</b>	<b>114</b>	<b>7.237</b>	<b>114.324</b>	<b>35</b>	<b>172</b>	<b>2.539</b>	<b>80</b>	<b>560</b>	<b>42</b>	<b>118</b>
2.01	Estraz. minerali metalliferi . . . . .	16	3.669	63.526	-	-	-	8	144	-	-
2.02	Estraz. minerali non metalliferi . . . . .	98	3.568	50.798	35	172	2.539	72	416	42	118
2.02 A	Estr. comb. solidi, liquidi e gassosi . . . . .	2	1.489	22.725	-	-	-	2	14	-	-
2.02 B	Estr. altri min. non metalliferi . . . . .	16	1.352	12.870	-	-	-	8	139	-	-
2.02 C	Estr. materiali di cava . . . . .	80	727	15.203	35	172	2.539	62	263	42	118
<b>3</b>	<b>Industrie manifatturiere . . . . .</b>	<b>6.342</b>	<b>36.640</b>	<b>674.076</b>	<b>5.416</b>	<b>12.785</b>	<b>72.509</b>	<b>5.658</b>	<b>12.147</b>	<b>5.268</b>	<b>8.025</b>
3.01	Industrie alimentari e affini . . . . .	1.193	6.426	49.808	818	2.311	9.358	379	1.220	263	657
3.01 A	Ind. molitoria e pastificazione . . . . .	669	2.580	15.066	509	1.418	6.474	198	562	150	390
3.01 B	Industria dolciaria . . . . .	88	357	976	74	241	417	46	122	41	82
3.01 C	Industria conserviera . . . . .	28	608	2.818	13	40	155	24	103	9	25
3.01 D	Industria casearia . . . . .	66	816	3.333	16	52	140	46	220	20	60
3.01 E	Ind. grassi vegetali e animali . . . . .	195	561	3.409	143	368	1.590	19	35	16	27
3.01 F	Industrie alimentari varie . . . . .	22	293	13.900	4	8	24	6	18	3	7
3.01 G	Ind. bevande alcoliche e distill. alcool . . . . .	38	642	8.512	10	29	109	11	41	6	16
3.01 H	Ind. idromin. e bevande analcoliche . . . . .	87	569	1.794	49	155	449	29	119	18	50
3.02	Industria del tabacco . . . . .	3	224	267	-	-	-	-	-	-	-
3.03	Industrie tessili . . . . .	76	3.943	17.624	50	239	281	536	1.252	501	988
3.03 A	Industria laniera . . . . .	9	281	1.086	5	25	21	177	389	171	333
3.03 B	Industria cotoniera . . . . .	2	76	239	1	8	9	6	11	5	6
3.03 C	Industria della seta . . . . .	-	-	-	-	-	-	-	-	-	-
3.03 D	Ind. canapa, lino, iuta e simili . . . . .	1	5	5	-	-	-	2	4	1	1
3.03 E	Lavor. fibre chimiche . . . . .	4	2.251	7.838	1	6	21	1	46	-	-
3.03 F	Industria maglie e calze . . . . .	50	321	375	40	189	215	256	592	236	459
3.03 G	Altre industrie tessili . . . . .	10	1.009	8.081	3	11	15	94	210	88	189
3.04	Ind. vestiario, abbigl., arredamento . . . . .	57	522	379	47	136	193	1.671	2.291	1.649	2.113
3.05	Industrie delle calzature . . . . .	164	425	518	162	196	415	686	731	674	717
3.06	Ind. delle pelli e del cuoio . . . . .	10	37	150	10	37	150	39	73	36	42
3.07	Industrie del legno . . . . .	1.700	4.105	20.379	1.608	3.031	15.489	450	787	425	686
3.07 A	Ind. legno, sughero e affini . . . . .	1.681	4.060	20.186	1.590	2.993	15.304	439	761	415	672
3.07 B	Ind. veic. e carpent. navale legno . . . . .	19	45	193	18	38	185	11	26	10	14
3.08	Ind. mobilio e arredamento in legno . . . . .	147	874	2.651	116	328	1.079	99	149	95	136
3.09	Industrie metallurgiche . . . . .	13	933	30.175	7	25	57	8	249	3	3
3.10	Industrie meccaniche . . . . .	2.207	6.644	53.845	2.089	4.765	34.065	1.347	3.198	1.254	2.005
3.10 A	Fonderie di 2ª fusione . . . . .	3	9	23	3	9	23	-	-	-	-
3.10 B	Carpent. metall., arredi, app. termici . . . . .	136	1.118	9.242	115	364	1.358	39	693	29	58
3.10 C	Macch. motr., app. imp. soll. e trasp. . . . .	-	-	-	-	-	-	-	-	-	-
3.10 D	Macchine utensili . . . . .	1	3	11	1	3	11	-	-	-	-
3.10 E	Macch. operatrici per agric. e ind. . . . .	5	21	80	5	21	80	4	29	3	11
3.10 F	Minut. metall., stoviglie, armi, ecc. . . . .	22	94	492	20	45	220	15	21	15	21
3.10 G	Meccanica di precisione e affini . . . . .	13	89	9.470	9	42	33	9	20	7	16
3.10 H	App. elettr. e di telecomunicazioni . . . . .	6	110	220	2	10	14	5	147	2	4
3.10 I	Officine meccaniche . . . . .	2.021	5.200	34.307	1.934	4.271	32.326	1.275	2.288	1.198	1.895
3.11	Costruzione mezzi di trasporto . . . . .	7	168	834	1	1	2	4	4	-	-
3.12	Lavor. minerali non metalliferi . . . . .	486	5.506	72.690	334	1.179	9.731	117	624	83	223
3.13	Ind. chim. e deriv. petrolio e carb. . . . .	48	4.496	333.291	5	25	50	17	972	6	15
3.13 A	Ind. prodotti chimici di base . . . . .	36	3.752	229.766	1	17	40	6	863	-	-
3.13 B	Ind. prod. chimici per ind. e agric. . . . .	5	22	243	3	5	7	7	58	4	8
3.13 C	Ind. prodotti farmaceutici . . . . .	1	8	72	-	-	-	1	16	-	-
3.13 D	Ind. prod. chimici per cons. non ind. . . . .	3	41	314	1	3	3	2	7	2	7
3.13 E	Ind. derivati petrolio e carbone . . . . .	3	673	102.896	-	-	-	1	28	-	-
3.14	Industrie della gomma . . . . .	92	403	1.352	68	138	649	24	34	21	31
3.15	Prod. cellul. per tess. e fibre chim. . . . .	2	256	6.819	-	-	-	-	-	-	-
3.16	Ind. della carta e cartotecnica . . . . .	8	662	80.235	1	2	5	3	8	1	1
3.17	Ind. poligrafiche ed editoriali . . . . .	72	695	1.824	53	234	580	40	154	31	55
3.18	Ind. foto-fono-cinematografiche . . . . .	19	51	76	16	30	58	196	306	186	278
3.19	Ind. prodotti materie plastiche . . . . .	15	181	1.050	10	25	247	7	35	6	24
3.20	Ind. manifatturiere varie . . . . .	23	89	109	21	83	100	38	60	34	51
<b>4</b>	<b>Costruzioni e install. di impianti</b>	<b>628</b>	<b>11.332</b>	<b>40.500</b>	<b>313</b>	<b>1.257</b>	<b>4.578</b>	<b>1.995</b>	<b>17.799</b>	<b>1.368</b>	<b>3.095</b>
4.01	Ind. delle costruzioni . . . . .	582	10.021	37.358	294	1.162	4.379	1.768	13.205	1.248	2.756
4.02	Ind. installazione di impianti . . . . .	46	1.311	3.142	19	95	199	227	4.594	120	339
<b>5</b>	<b>Energ. elettrica, vapore, gas e acqua</b>	<b>76</b>	<b>2.276</b>	<b>64.849</b>	<b>-</b>	<b>-</b>	<b>-</b>	<b>146</b>	<b>1.808</b>	<b>-</b>	<b>-</b>
5.01	Prod. e distr. energia elettr., vapore . . . . .	40	1.736	55.727	-	-	-	86	1.496	-	-
5.02	Produzione e distribuzione di gas . . . . .	9	185	1.386	-	-	-	1	21	-	-
5.03	Raccolta e distrib. di acqua . . . . .	27	355	7.736	-	-	-	59	291	-	-
	<b>TOTALE . . . . .</b>	<b>7.272</b>	<b>58.356</b>	<b>899.541</b>	<b>5.784</b>	<b>14.284</b>	<b>79.828</b>	<b>8.274</b>	<b>33.868</b>	<b>6.924</b>	<b>11.820</b>

**Tav. 9 - Unità locali operative con forza motrice, per tipo di motori e per ramo, classe e sottoclasse di attività economica**

N. classificazione	RAMI, CLASSI E SOTTOCLASSI DI ATTIVITÀ ECONOMICA	TOTALE UNITÀ LOCALI CON FORZA MOTRICE	UNITÀ LOCALI CON								
			Motori primi			Generatori di energia elettrica			Motori elettrici		
			Unità locali	Motori primi	Potenza kW	Unità locali	Generatori di energia elettrica	Potenza kW	Unità locali	Motori elettrici	Potenza kW
<b>1</b>	<b>Agricoltura, foreste, caccia e pesca</b>	<b>112</b>	<b>16</b>	<b>46</b>	<b>354</b>	<b>2</b>	<b>4</b>	<b>148</b>	<b>100</b>	<b>1.484</b>	<b>5.567,4</b>
1.03	Foreste . . . . .	7	2	4	8	-	-	-	6	18	63,8
1.05	Pesca . . . . .	20	10	10	129	-	-	-	10	37	154,2
1.05 A	Pesca e allev. in acque dolci . . . . .	1	-	-	-	-	-	-	1	5	10,0
1.05 B	Pesca e allev. acque marine e lagunari . . . . .	19	10	10	129	-	-	-	9	32	144,2
1.06	Attiv. connesse con l'agricoltura . . . . .	85	4	32	217	2	4	148	84	1.429	5.349,4
1.06 A	Att. trasf. annesse aziende agricole che lavorano prodotti propri . . . . .	33	1	3	75	1	3	78	33	259	737,0
1.06 B	Att. trasf., conservazione, raccolta e vend. prod. agric., in forma associata . . . . .	44	3	29	142	1	1	70	43	1.041	4.034,5
1.06 C	Esercizio macchine agricole . . . . .	1	-	-	-	-	-	-	1	3	3,8
1.06 D	Altre associazioni operanti nell'agric. . . . .	7	-	-	-	-	-	-	7	126	574,1
<b>2</b>	<b>Industrie estrattive . . . . .</b>	<b>114</b>	<b>50</b>	<b>176</b>	<b>7.804</b>	<b>17</b>	<b>24</b>	<b>1.954</b>	<b>86</b>	<b>5.333</b>	<b>108.171,2</b>
2.01	Estraz. minerali metalliferi . . . . .	16	5	10	582	2	2	400	16	3.408	63.263,6
2.02	Estraz. minerali non metalliferi . . . . .	98	45	166	7.222	15	22	1.554	70	1.925	44.907,6
2.02 A	Estr. comb. solidi, liquidi e gassosi . . . . .	2	-	-	-	-	-	-	2	544	22.725,0
2.02 B	Estr. altri min. non metalliferi . . . . .	16	7	27	1.185	3	4	234	14	832	11.903,0
2.02 C	Estr. materiali di cava . . . . .	80	38	139	6.037	12	18	1.320	54	549	10.279,6
<b>3</b>	<b>Industrie manifatturiere . . . . .</b>	<b>6.342</b>	<b>99</b>	<b>1.059</b>	<b>437.582</b>	<b>56</b>	<b>91</b>	<b>363.753</b>	<b>6.328</b>	<b>54.537</b>	<b>537.015,5</b>
3.01	Industrie alimentari e affini . . . . .	1.193	24	690	19.066	14	20	13.200	1.188	10.731	43.086,6
3.01 A	Ind. molitoria e pastificazione . . . . .	669	13	19	460	5	5	99	666	3.975	14.644,8
3.01 B	Industria dolciaria . . . . .	88	-	-	-	-	-	-	88	360	970,7
3.01 C	Industria conserviera . . . . .	28	3	7	209	2	2	24	28	1.064	2.627,3
3.01 D	Industria casearia . . . . .	66	5	7	12.240	5	5	12.965	65	1.059	3.316,2
3.01 E	Ind. grassi vegetali e animali . . . . .	195	1	1	2	-	-	-	194	1.077	3.399,8
3.01 F	Industrie alimentari varie . . . . .	22	2	656	6.155	2	8	112	22	1.033	7.830,0
3.01 G	Ind. bevande alcoliche e distill. alcool . . . . .	38	-	-	-	-	-	-	38	1.448	8.508,5
3.01 H	Ind. idromin. e bevande analcoliche . . . . .	87	-	-	-	-	-	-	87	715	1.789,3
3.02	Industria del tabacco . . . . .	3	1	1	200	1	1	265	3	220	267,0
3.03	Industrie tessili . . . . .	76	4	12	8.738	4	8	9.847	76	6.116	16.962,6
3.03 A	Industria laniera . . . . .	9	-	-	-	-	-	-	9	351	1.084,2
3.03 B	Industria cotoniera . . . . .	2	-	-	-	-	-	-	2	197	238,9
3.03 C	Industria della seta . . . . .	-	-	-	-	-	-	-	-	-	-
3.03 D	Ind. canapa, lino, iuta e simili . . . . .	1	-	-	-	-	-	-	1	4	5,0
3.03 E	Lavor. fibre chimiche . . . . .	4	3	11	7.908	3	6	8.760	4	3.278	7.188,0
3.03 F	Industria maglie e calze . . . . .	50	-	-	-	-	-	-	50	254	367,3
3.03 G	Altre industrie tessili . . . . .	10	1	1	830	1	2	1.087	10	2.032	8.079,2
3.04	Ind. vestiario, abbigl., arredamento . . . . .	57	1	1	10	1	1	13	57	541	372,9
3.05	Industrie delle calzature . . . . .	164	-	-	-	-	-	-	164	409	496,5
3.06	Ind. delle pelli e del cuoio . . . . .	10	-	-	-	-	-	-	10	74	148,8
3.07	Industrie del legno . . . . .	1.700	7	16	94	1	1	4	1.699	7.455	20.176,9
3.07 A	Ind. legno, sughero e affini . . . . .	1.681	7	16	94	1	1	4	1.680	7.386	19.986,7
3.07 B	Ind. veic. e carpent. navale legno . . . . .	19	-	-	-	-	-	-	19	69	190,2
3.08	Ind. mobilio e arredamento in legno . . . . .	147	-	-	-	-	-	-	147	1.051	2.645,8
3.09	Industrie metallurgiche . . . . .	13	1	2	133	1	2	140	13	1.982	30.174,9
3.10	Industrie meccaniche . . . . .	2.207	18	37	2.976	13	16	2.923	2.205	8.427	53.086,1
3.10 A	Fonderie di 2ª fusione . . . . .	3	-	-	-	-	-	-	3	12	23,2
3.10 B	Carpent. metall., arredi, app. termici . . . . .	136	1	2	92	1	2	115	136	1.450	9.237,1
3.10 C	Macch. motr., app. imp. soll. e trasp. . . . .	-	-	-	-	-	-	-	-	-	-
3.10 D	Macchine utensili . . . . .	1	-	-	-	-	-	-	1	7	11,0
3.10 E	Macch. operatrici per agric. e ind. . . . .	5	-	-	-	-	-	-	5	48	79,8
3.10 F	Minut. metall., stoviglie, armi, ecc. . . . .	22	2	3	10	2	2	13	22	129	490,4
3.10 G	Meccanica di precisione e affini . . . . .	13	-	-	-	-	-	-	13	72	9.469,9
3.10 H	App. elettr. e di telecomunicazioni . . . . .	6	1	1	140	1	1	150	6	103	220,1
3.10 I	Officine meccaniche . . . . .	2.021	14	31	2.734	9	11	2.645	2.019	6.606	33.554,6
3.11	Costruzione mezzi di trasporto . . . . .	7	-	-	-	-	-	-	7	149	833,0
3.12	Lavor. minerali non metalliferi . . . . .	486	16	38	1.668	5	7	1.022	481	7.676	71.921,2
3.13	Ind. chim. e deriv. petrolio e carb. . . . .	48	22	239	344.094	12	21	259.007	48	6.360	205.689,4
3.13 A	Ind. prodotti chimici di base . . . . .	36	19	168	258.663	10	16	192.967	36	4.987	134.315,7
3.13 B	Ind. prod. chimici per ind. e agric. . . . .	5	-	-	-	-	-	-	5	29	242,8
3.13 C	Ind. prodotti farmaceutici . . . . .	1	-	-	-	-	-	-	1	28	72,0
3.13 D	Ind. prod. chimici per cons. non ind. . . . .	3	-	-	-	-	-	-	3	92	313,9
3.13 E	Ind. derivati petrolio e carbone . . . . .	3	3	71	85.431	2	5	66.040	3	1.224	70.745,0
3.14	Industrie della gomma . . . . .	92	2	12	36	1	8	40	91	502	1.341,8
3.15	Prod. cellul. per tess. e fibre chim. . . . .	2	2	9	567	2	2	292	2	528	6.531,0
3.16	Ind. della carta e cartotecnica . . . . .	8	1	2	60.000	1	4	77.000	8	1.345	80.234,4
3.17	Ind. poligrafiche ed editoriali . . . . .	72	-	-	-	-	-	-	72	553	1.815,2
3.18	Ind. foto-fono-cinematografiche . . . . .	19	-	-	-	-	-	-	19	57	74,8
3.19	Ind. prodotti materie plastiche . . . . .	15	-	-	-	-	-	-	15	266	1.048,5
3.20	Ind. manifatturiere varie . . . . .	23	-	-	-	-	-	-	23	95	108,1
<b>4</b>	<b>Costruzioni e install. di impianti</b>	<b>628</b>	<b>112</b>	<b>467</b>	<b>62.892</b>	<b>44</b>	<b>130</b>	<b>52.860</b>	<b>592</b>	<b>2.761</b>	<b>20.351,1</b>
4.01	Ind. delle costruzioni . . . . .	582	109	453	58.057	42	128	49.832	547	2.455	19.612,5
4.02	Ind. installazione di impianti . . . . .	46	3	14	4.835	2	2	3.028	45	306	738,6
<b>5</b>	<b>Energ. elettrica, vapore, gas e acqua</b>	<b>76</b>	<b>23</b>	<b>106</b>	<b>771.187</b>	<b>19</b>	<b>37</b>	<b>901.192</b>	<b>73</b>	<b>2.423</b>	<b>63.454,8</b>
5.01	Prod. e distr. energia elettr., vapore . . . . .	40	15	30	770.215	14	29	900.876	39	1.949	55.027,0
5.02	Produzione e distribuzione di gas . . . . .	9	3	5	391	3	4	179	9	264	1.165,3
5.03	Raccolta e distrib. di acqua . . . . .	27	5	71	581	2	4	137	25	210	7.262,5
	<b>TOTALE . . . . .</b>	<b>7.272</b>	<b>300</b>	<b>1.854</b>	<b>1.279.819</b>	<b>138</b>	<b>286</b>	<b>1.319.907</b>	<b>7.179</b>	<b>66.538</b>	<b>734.560,0</b>

Tav. 10 - Unità locali operative per potenza utilizzabile e per ramo, classe e sottoclasse di attività economica

N. classificazione	RAMI, CLASSI E SOTTOCLASSI DI ATTIVITÀ ECONOMICA	UNITÀ LOCALI CON POTENZA UTILIZZABILE (kW)												UNITÀ LOCALI SENZA POTENZA UTILIZZABILE
		fino a 5		5-10		10-50		50-100		100-500		500 e oltre		
		Unità locali	Potenza	Unità locali	Potenza	Unità locali	Potenza	Unità locali	Potenza	Unità locali	Potenza	Unità locali	Potenza	
<b>1</b>	<b>Agricoltura, foreste, caccia e pesca</b>	<b>21</b>	<b>73</b>	<b>27</b>	<b>200</b>	<b>37</b>	<b>802</b>	<b>16</b>	<b>1.198</b>	<b>9</b>	<b>2.095</b>	<b>2</b>	<b>1.424</b>	<b>395</b>
1.03	Foreste . . . . .	2	9	2	13	3	50	-	-	-	-	-	-	8
1.05	Pesca . . . . .	4	14	9	73	6	133	1	65	-	-	-	-	188
1.05 A	Pesca e allev. in acque dolci . . . . .	-	-	1	10	-	-	-	-	-	-	-	-	15
1.05 B	Pesca e allev. acque marine e lagunari . . . . .	4	14	8	63	6	133	1	65	-	-	-	-	173
1.06	Attiv. connesse con l'agricoltura . . . . .	15	50	16	114	28	619	15	1.133	9	2.095	2	1.424	199
1.06 A	Att. trasf. annesse aziende agricole che lavorano prodotti propri . . . . .	9	34	9	64	10	209	4	297	1	134	-	-	17
1.06 B	Att. trasf., conservazione, raccolta e vend. prod. agric., in forma associata . . . . .	2	8	5	36	17	397	11	836	8	1.961	1	881	14
1.06 C	Esercizio macchine agricole . . . . .	1	4	-	-	-	-	-	-	-	-	-	-	95
1.06 D	Altre associazioni operanti nell'agric. . . . .	3	4	2	14	1	13	-	-	-	-	1	543	73
<b>2</b>	<b>Industrie estrattive . . . . .</b>	<b>5</b>	<b>5</b>	<b>1</b>	<b>8</b>	<b>24</b>	<b>676</b>	<b>14</b>	<b>1.026</b>	<b>39</b>	<b>8.067</b>	<b>31</b>	<b>104.542</b>	<b>80</b>
2.01	Estraz. minerali metalliferi . . . . .	-	-	-	-	-	-	1	81	2	632	13	62.813	8
2.02	Estraz. minerali non metalliferi . . . . .	5	5	1	8	24	676	13	945	37	7.435	18	41.729	72
2.02 A	Estr. comb. solidi, liquidi e gassosi . . . . .	-	-	-	-	-	-	-	-	-	-	2	22.725	2
2.02 B	Estr. altri min. non metalliferi . . . . .	-	-	-	-	1	22	-	-	6	1.391	9	11.457	8
2.02 C	Estr. materiali di cava . . . . .	5	5	1	8	23	654	13	945	31	6.044	7	7.547	62
<b>3</b>	<b>Industrie manifatturiere . . . . .</b>	<b>3.074</b>	<b>8.701</b>	<b>1.567</b>	<b>11.816</b>	<b>1.315</b>	<b>25.798</b>	<b>136</b>	<b>9.396</b>	<b>153</b>	<b>35.900</b>	<b>97</b>	<b>582.465</b>	<b>5.658</b>
3.01	Industrie alimentari e affini . . . . .	411	1.279	325	2.476	357	7.153	39	2.715	49	10.968	12	25.217	379
3.01 A	Ind. molitoria e pastificazione . . . . .	257	827	171	1.288	206	4.233	16	1.035	16	4.021	3	3.662	198
3.01 B	Industria dolciaria . . . . .	55	145	18	132	14	217	-	-	1	482	-	-	46
3.01 C	Industria conserviera . . . . .	5	13	9	73	9	182	2	160	1	155	2	2.235	24
3.01 D	Industria casearia . . . . .	16	35	7	52	30	701	3	208	9	1.716	1	621	46
3.01 E	Ind. grassi vegetali e animali . . . . .	36	130	95	740	54	863	4	307	6	1.369	-	-	19
3.01 F	Industrie alimentari varie . . . . .	5	17	3	22	6	147	3	222	3	652	2	12.840	6
3.01 G	Ind. bevande alcoliche e distill. alcool . . . . .	4	11	1	10	16	383	4	262	9	1.987	4	5.859	11
3.01 H	Ind. idromin. e bevande analcoliche . . . . .	33	101	21	159	22	427	7	521	4	586	-	-	29
3.02	Industria del tabacco . . . . .	-	-	1	10	1	11	-	-	1	246	-	-	-
3.03	Industrie tessili . . . . .	41	78	15	117	5	92	1	85	5	1.052	9	16.200	536
3.03 A	Industria laniera . . . . .	4	11	1	10	2	36	-	-	1	199	1	830	177
3.03 B	Industria cotoniera . . . . .	-	-	1	9	-	-	-	-	1	230	-	-	6
3.03 C	Industria della seta . . . . .	-	-	-	-	-	-	-	-	-	-	-	-	-
3.03 D	Ind. canapa, lino, iuta e simili . . . . .	1	5	-	-	-	-	-	-	-	-	-	-	2
3.03 E	Lavor. fibre chimiche . . . . .	-	-	-	-	1	21	-	-	-	-	3	7.817	1
3.03 F	Industria maglie e calze . . . . .	35	61	11	84	2	35	1	85	1	110	-	-	256
3.03 G	Altre industrie tessili . . . . .	1	1	2	14	-	-	-	-	2	513	5	7.553	94
3.04	Ind. vestiario, abbigl., arredamento . . . . .	42	83	6	44	8	197	1	55	-	-	-	-	1.671
3.05	Industrie delle calzature . . . . .	155	218	4	26	2	25	2	148	1	101	-	-	686
3.06	Ind. delle pelli e del cuoio . . . . .	5	12	2	18	2	48	1	72	-	-	-	-	39
3.07	Industrie del legno . . . . .	776	2.529	517	3.891	369	7.130	19	1.353	16	2.851	3	2.625	450
3.07 A	Ind. legno, sughero e affini . . . . .	768	2.502	510	3.835	366	7.082	18	1.291	16	2.851	3	2.625	439
3.07 B	Ind. veic. e carpent. navale legno . . . . .	8	27	7	56	3	48	1	62	-	-	-	-	11
3.08	Ind. mobilio e arredamento in legno . . . . .	57	174	34	257	44	904	8	539	4	777	-	-	99
3.09	Industrie metallurgiche . . . . .	4	10	2	19	2	37	-	-	1	265	4	29.844	8
3.10	Industrie meccaniche . . . . .	1.346	3.680	505	3.717	307	5.590	20	1.401	19	4.341	10	35.116	1.347
3.10 A	Fonderie di 2ª fusione . . . . .	1	1	1	7	1	15	-	-	-	-	-	-	-
3.10 B	Carpent. metall., arredi, app. termici . . . . .	37	121	46	364	34	711	7	534	9	1.936	3	5.576	39
3.10 C	Macch. motr., app. imp. soll. e trasp. . . . .	-	-	-	-	-	-	-	-	-	-	-	-	-
3.10 D	Macchine utensili . . . . .	-	-	-	-	1	11	-	-	-	-	-	-	-
3.10 E	Macch. operatrici per agric. e ind. . . . .	1	4	2	18	2	58	-	-	-	-	-	-	4
3.10 F	Minut. metall., stoviglie, armi, ecc. . . . .	6	16	10	72	4	76	1	80	1	248	-	-	15
3.10 G	Meccanica di precisione e affini . . . . .	7	16	5	33	-	-	-	-	-	-	1	9.421	9
3.10 H	App. elettr. e di telecomunicazioni . . . . .	2	2	-	-	2	39	1	62	1	117	-	-	5
3.10 I	Officine meccaniche . . . . .	1.292	3.520	441	3.223	263	4.680	11	725	8	2.040	6	20.119	1.275
3.11	Costruzione mezzi di trasporto . . . . .	1	2	-	-	4	90	1	58	-	-	1	684	1
3.12	Lavor. minerali non metalliferi . . . . .	105	308	116	938	171	3.659	28	1.860	39	10.978	27	54.947	117
3.13	Ind. chim. e deriv. petrolio e carb. . . . .	4	10	1	6	6	176	4	329	7	1.703	26	331.067	17
3.13 A	Ind. prodotti chimici di base . . . . .	-	-	-	-	5	129	3	257	5	1.209	23	228.171	6
3.13 B	Ind. prod. chimici per ind. e agric. . . . .	3	7	-	-	1	47	-	-	1	189	-	-	7
3.13 C	Ind. prodotti farmaceutici . . . . .	-	-	-	-	-	-	1	72	-	-	-	-	1
3.13 D	Ind. prod. chimici per cons. non ind. . . . .	1	3	1	6	-	-	-	-	1	305	-	-	2
3.13 E	Ind. derivati petrolio e carbone . . . . .	-	-	-	-	-	-	-	-	-	-	3	102.896	1
3.14	Industrie della gomma . . . . .	60	148	19	144	9	205	2	155	2	700	-	-	24
3.15	Prod. cellul. per tess. e fibre chim. . . . .	-	-	-	-	-	-	-	-	-	-	2	6.819	-
3.16	Ind. della carta e cartotecnica . . . . .	1	5	-	-	2	23	1	95	2	678	2	79.430	3
3.17	Ind. poligrafiche ed editoriali . . . . .	27	82	15	113	20	355	5	291	5	983	-	-	40
3.18	Ind. foto-fono-cinematografiche . . . . .	17	37	-	-	2	39	-	-	-	-	-	-	196
3.19	Ind. prodotti materie plastiche . . . . .	3	14	2	15	4	64	3	188	2	257	1	512	7
3.20	Ind. manifatturiere varie . . . . .	19	32	3	25	-	-	1	52	-	-	-	-	38
<b>4</b>	<b>Costruzioni e install. di impianti</b>	<b>312</b>	<b>813</b>	<b>93</b>	<b>709</b>	<b>139</b>	<b>2.949</b>	<b>16</b>	<b>1.174</b>	<b>49</b>	<b>10.082</b>	<b>19</b>	<b>24.773</b>	<b>1.995</b>
4.01	Ind. delle costruzioni . . . . .	290	763	83	638	129	2.756	16	1.174	46	9.654	18	22.373	1.768
4.02	Ind. installazione di impianti . . . . .	22	50	10	71	10	193	-	-	3	428	1	2.400	227
<b>5</b>	<b>Energ. elettrica, vapore, gas e acqua</b>	<b>13</b>	<b>36</b>	<b>3</b>	<b>27</b>	<b>17</b>	<b>461</b>	<b>10</b>	<b>695</b>	<b>22</b>	<b>4.752</b>	<b>11</b>	<b>58.878</b>	<b>146</b>
5.01	Prod. e distr. energia elettr., vapore . . . . .	11	28	2	18	9	234	2	129	9	2.018	7	53.300	86
5.02	Produzione e distribuzione di gas . . . . .	1	3	-	-	-	-	4	300	3	545	1	538	1
5.03	Raccolta e distrib. di acqua . . . . .	1	5	1	9	8	227	4	266	10	2.189	3	5.040	59
	<b>TOTALE . . . . .</b>	<b>3.425</b>	<b>9.628</b>	<b>1.691</b>	<b>12.760</b>	<b>1.532</b>	<b>30.686</b>	<b>192</b>	<b>13.489</b>	<b>272</b>	<b>60.896</b>	<b>160</b>	<b>772.082</b>	<b>8.274</b>



**Tav. 11 - Addetti alle unità locali per categoria posizionale, sesso e per ramo, classe e sottoclasse di attività economica**

**A — TOTALE**

N. classificazione	RAMI, CLASSI E SOTTOCLASSI DI ATTIVITÀ ECONOMICA	IMPRENDITORI, TITOLARI, SOCI DI COOPERATIVA	FAMILIARI COADIUVANTI	DIRIGENTI, IMPIEGATI E CATEGORIE SPECIALI	OPERAI SPECIALIZZATI E QUALIFICATI	OPERAI COMUNI E MANOVALI	APPRENDISTI	ALTRO PERSONALE (Sorveglianti, custodi, ecc.)	TOTALE
<b>1</b>	<b>Agricoltura, foreste, caccia e pesca . . . . .</b>	<b>1.162</b>	<b>159</b>	<b>377</b>	<b>261</b>	<b>490</b>	<b>6</b>	<b>55</b>	<b>2.510</b>
1.03	Foreste . . . . .	15	14	2	13	59	-	-	103
1.05	Pesca . . . . .	824	84	29	83	151	5	49	1.225
1.05 A	Pesca e allevamenti in acque dolci . . . . .	183	1	6	-	15	1	1	207
1.05 B	Pesca e allevamenti in acque marine e lagunari . . . . .	641	83	23	83	136	4	48	1.018
1.06	Attività connesse con l'agricoltura . . . . .	323	61	346	165	280	1	6	1.182
1.06 A	Attività trasformatrici annesse ad aziende agricole che lavorano prodotti propri . . . . .	57	28	16	31	31	-	-	163
1.06 B	Attività di trasformaz., conservazione, raccolta e vendita prod. agric., in forma associata . . . . .	113	10	70	88	219	1	3	504
1.06 C	Esercizio di macchine agricole . . . . .	132	22	-	-	2	-	-	156
1.06 D	Altre associazioni operanti nell'agricoltura . . . . .	21	1	260	46	28	-	3	359
<b>2</b>	<b>Industrie estrattive</b>	<b>199</b>	<b>41</b>	<b>1.214</b>	<b>4.638</b>	<b>1.812</b>	<b>23</b>	<b>67</b>	<b>7.994</b>
2.01	Estrazione di minerali metalliferi . . . . .	6	-	691	2.334	824	12	47	3.914
2.02	Estrazione di minerali non metalliferi . . . . .	193	41	523	2.304	988	11	20	4.080
2.02 A	Estraz. di combustibili solidi, liquidi e gassosi . . . . .	-	-	272	1.189	53	-	-	1.514
2.02 B	Estrazione di altri minerali non metalliferi . . . . .	11	2	211	736	575	-	12	1.547
2.02 C	Estrazione di materiali di cava . . . . .	182	39	40	379	360	11	8	1.019
<b>3</b>	<b>Industrie manifatturiere . . . . .</b>	<b>12.896</b>	<b>2.881</b>	<b>5.060</b>	<b>15.170</b>	<b>8.621</b>	<b>4.133</b>	<b>409</b>	<b>49.170</b>
3.01	Industrie alimentari e affini . . . . .	1.812	938	686	1.824	1.999	365	97	7.721
3.01 A	Industria molitoria e della pastificazione . . . . .	935	573	133	700	530	228	51	3.150
3.01 B	Industria dolciaria . . . . .	139	98	33	71	61	72	5	479
3.01 C	Industria conserviera . . . . .	46	21	116	121	381	14	12	711
3.01 D	Industria casearia . . . . .	215	40	113	341	305	9	17	1.040
3.01 E	Industria dei grassi vegetali e animali . . . . .	261	125	22	45	143	2	-	598
3.01 F	Industrie alimentari varie . . . . .	25	14	43	132	83	12	2	311
3.01 G	Industria bevande alcoliche e distillaz. di alcool . . . . .	62	14	156	229	262	5	5	733
3.01 H	Industria idrominerale e bevande analcoliche . . . . .	129	53	70	185	234	23	5	699
3.02	Industria del tabacco . . . . .	1	-	51	66	115	-	4	237
3.03	Industrie tessili . . . . .	916	137	547	2.525	716	330	53	5.224
3.03 A	Industria laniera . . . . .	258	39	28	155	94	91	5	670
3.03 B	Industria cotoniera . . . . .	8	1	6	63	2	5	2	87
3.03 C	Industria della seta . . . . .	-	-	-	-	-	-	-	-
3.03 D	Industria canapa, lino, iuta e simili . . . . .	3	-	-	-	2	4	-	9
3.03 E	Lavorazione fibre chimiche (artific. e sintetiche) . . . . .	4	-	277	1.706	306	-	19	2.312
3.03 F	Industria delle maglie e calze . . . . .	506	77	16	64	74	175	1	913
3.03 G	Altre industrie tessili . . . . .	137	20	220	537	238	55	26	1.233
3.04	Industrie vestiario, abbigl., arredam. e affini . . . . .	1.729	240	45	375	215	199	10	2.813
3.05	Industrie delle calzature . . . . .	853	49	23	142	73	13	3	1.156
3.06	Industrie delle pelli e del cuoio . . . . .	50	4	2	21	5	28	-	110
3.07	Industrie del legno . . . . .	2.301	444	81	752	731	583	12	4.904
3.07 A	Industria del legno, del sughero e affini . . . . .	2.272	438	79	728	724	580	12	4.833
3.07 B	Industria veicoli e carpenteria navale in legno . . . . .	29	6	2	24	7	3	-	71
3.08	Industrie mobilio e arredamento in legno . . . . .	258	56	61	382	117	141	8	1.023
3.09	Industrie metallurgiche . . . . .	16	2	272	542	287	36	27	1.182
3.10	Industrie meccaniche . . . . .	3.707	642	415	2.145	1.071	1.832	78	9.890
3.10 A	Fonderie di 2ª fusione . . . . .	3	-	-	2	1	3	-	9
3.10 B	Carpenter. metallica, arredi, apparecchi termici . . . . .	196	38	165	795	391	202	29	1.816
3.10 C	Macchine motr., appar. imp. sollev. e trasp. . . . .	-	-	-	-	-	-	-	-
3.10 D	Macchine utensili e utensileria . . . . .	3	-	-	-	-	-	-	3
3.10 E	Macchine operatrici per agricoltura e industria . . . . .	12	5	7	10	4	12	-	50
3.10 F	Minuteria metallica, stoviglie, armi e munizioni . . . . .	40	9	9	17	32	8	-	115
3.10 G	Meccanica di precisione e affini . . . . .	22	1	10	34	31	15	2	115
3.10 H	Apparecchi elettrici e di telecomunicazioni . . . . .	8	3	34	129	75	16	2	267
3.10 I	Officine meccaniche . . . . .	3.423	586	190	1.158	537	1.576	45	7.515
3.11	Costruzione mezzi di trasporto . . . . .	7	4	20	83	45	14	3	176
3.12	Lavorazione minerali non metalliferi . . . . .	639	233	538	2.431	2.075	307	43	6.266
3.13	Ind. chimiche e derivati petrolio e carbone . . . . .	46	7	1.907	2.744	744	16	47	5.511
3.13 A	Industria prodotti chimici di base . . . . .	16	1	1.586	2.312	687	9	47	4.658
3.13 B	Industria prodotti chimici per industria e agric. . . . .	18	4	20	24	14	-	-	80
3.13 C	Industria prodotti farmaceutici . . . . .	4	-	9	5	2	4	-	24
3.13 D	Industria prod. chimici per cons. non industr. . . . .	7	2	7	20	9	3	-	48
3.13 E	Industria derivati petrolio e carbone . . . . .	1	-	285	383	32	-	-	701
3.14	Industrie della gomma . . . . .	116	21	44	103	111	43	1	439
3.15	Produz. cellulosa per tessuti e fibre chimiche . . . . .	-	-	64	166	26	-	-	256
3.16	Industrie della carta e cartotecnica . . . . .	9	2	118	379	160	10	2	680
3.17	Industrie poligrafiche ed editoriali . . . . .	140	24	130	364	60	132	-	850
3.18	Industrie foto-fono-cinematografiche . . . . .	211	68	7	32	8	28	3	357
3.19	Industrie prodotti materie plastiche . . . . .	24	4	45	73	50	25	2	223
3.20	Industrie manifatturiere varie . . . . .	61	6	4	21	13	31	16	152
<b>4</b>	<b>Costruzioni e installazione di impianti . . . . .</b>	<b>2.564</b>	<b>349</b>	<b>2.252</b>	<b>11.577</b>	<b>12.268</b>	<b>760</b>	<b>121</b>	<b>29.891</b>
4.01	Industrie delle costruzioni . . . . .	2.334	323	1.383	8.863	10.360	578	119	23.960
4.02	Industrie dell'installazione di impianti . . . . .	230	26	869	2.714	1.908	182	2	5.931
<b>5</b>	<b>Energia elettrica, vapore, gas e acqua . . . . .</b>	<b>63</b>	<b>3</b>	<b>1.624</b>	<b>3.010</b>	<b>255</b>	<b>-</b>	<b>31</b>	<b>4.986</b>
5.01	Produz. e distribuz. energia elettrica, vapore . . . . .	15	-	1.362	2.646	89	-	1	4.113
5.02	Produzione e distribuzione di gas . . . . .	2	-	59	105	48	-	1	215
5.03	Raccolta e distribuzione di acqua . . . . .	46	3	203	259	118	-	29	658

Segue Tav. 11 - Addetti alle unità locali per categoria posizionale, sesso e per ramo, classe e sottoclasse di attività economica

Segue A — TOTALE

N. classifica-zione	RAMI, CLASSI E SOTTOCLASSI DI ATTIVITÀ ECONOMICA	IMPREDITORI, TITOLARI, SOCI DI COOPERATIVA	FAMILIARI COADIUVANTI	DIRIGENTI, IMPIEGATI E CATEGORIE SPECIALI	OPERAI SPECIALIZZATI E QUALIFICATI	OPERAI COMUNI E MANOVALI	APPRENDISTI	ALTRO PERSONALE (Sorveglianti, custodi, ecc.)	TOTALE
<b>6</b>	<b>Commercio . . . . .</b>	<b>33.848</b>	<b>14.972</b>	<b>6.760</b>	<b>3.933</b>	<b>4.208</b>	<b>2.480</b>	<b>651</b>	<b>66.852</b>
6.01	Commercio all'ingrosso . . . . .	2.090	631	2.441	1.235	1.448	219	99	8.163
6.01 A	Materie prime agricole e tessili, animali vivi e semiprodotto di origine vegetale e animale . . . . .	124	46	22	23	52	-	6	273
6.01 B	Prodotti alimentari e bevande . . . . .	1.283	338	736	403	681	87	25	3.513
6.01 C	Combustibili, minerali, metalli e prodotti chimici . . . . .	106	31	222	147	74	6	5	591
6.01 D	Legname, materiali da costruzione e articoli di installazione . . . . .	220	67	211	176	275	28	14	991
6.01 E	Macchine, materiali (per l'industria, il commercio, ecc.) e veicoli . . . . .	86	28	535	259	152	22	30	1.112
6.01 F	Mobili di qualsiasi tipo, elettrodomestici e articoli per la casa . . . . .	72	34	267	111	47	31	6	568
6.01 G	Tessuti, articoli di abbigliamento e arredamento; calzature ed articoli in cuoio . . . . .	76	36	177	32	44	48	6	419
6.01 H	Prodotti farmaceutici, articoli sanitari e da profumeria . . . . .	49	12	211	74	56	19	5	426
6.01 I	Apparecchi ottici, fotografici, pietre preziose e altri prodotti non alimentari, n.a.c. . . . .	35	20	59	7	23	17	-	161
6.01 L	Materiali vari da recupero . . . . .	39	19	1	3	44	1	2	109
6.02	Commercio al minuto . . . . .	25.940	10.883	3.552	1.530	1.563	1.758	305	45.531
6.02 A	Generi alimentari, di bevande e tabacchi . . . . .	16.745	6.800	405	482	400	573	57	25.462
6.02 B	Tessuti e articoli per l'abbigliamento . . . . .	2.659	1.259	664	157	124	442	69	5.374
6.02 C	Articoli di arredamento, mobili, apparecchi e materiali per la casa . . . . .	2.374	1.116	546	294	266	258	62	4.916
6.02 D	Autoveicoli, motoveicoli e natanti - Distributori di carburanti e lubrificanti . . . . .	947	350	565	377	444	216	40	2.939
6.02 E	Prodotti farmaceutici, apparecchi sanitari, vernici, cosmetici, saponi e detersivi . . . . .	594	234	254	16	47	61	35	1.241
6.02 F	Mobili, macchine e forniture per ufficio; librerie, giornali e riviste . . . . .	684	332	165	28	33	59	9	1.310
6.02 G	Articoli vari - Grandi magazzini . . . . .	1.937	792	953	176	249	149	33	4.289
6.03	Commercio ambulante . . . . .	1.580	382	-	-	66	-	-	2.028
6.04	Intermediari commercio, imprese immobiliari, agenzie mediaz., mag. deposito e frigoriferi . . . . .	328	76	344	249	128	37	58	1.220
6.05	Noleggio di beni mobili . . . . .	42	7	57	33	23	2	1	165
6.06	Alberghi e pubblici esercizi . . . . .	3.868	2.993	366	886	980	464	188	9.745
<b>7</b>	<b>Trasporti e comunicazioni . . . . .</b>	<b>3.125</b>	<b>306</b>	<b>5.377</b>	<b>5.868</b>	<b>3.003</b>	<b>32</b>	<b>2.255</b>	<b>19.966</b>
7.01	Trasporti terrestri . . . . .	2.462	251	1.765	3.984	2.290	12	443	11.207
7.02	Trasporti marittimi, lacuali e fluviali . . . . .	33	-	123	250	200	-	2	608
7.03	Trasporti aerei . . . . .	2	1	147	36	52	10	-	248
7.04	Attività complementari ai trasporti . . . . .	77	18	37	53	13	5	115	318
7.05	Servizi ausiliari dei trasporti . . . . .	511	22	407	778	385	5	24	2.132
7.06	Comunicazioni . . . . .	40	14	2.898	767	63	-	1.671	5.453
<b>8</b>	<b>Credito, assicurazione, imprese finanziarie di controllo, gestioni esattoriali . . . . .</b>	<b>840</b>	<b>202</b>	<b>3.441</b>	<b>189</b>	<b>23</b>	<b>20</b>	<b>81</b>	<b>4.796</b>
8.01	Credito . . . . .	520	136	2.241	184	16	2	68	3.167
8.01 A	Imprese bancarie . . . . .	487	130	2.056	169	15	2	68	2.927
8.01 B	Istituti speciali di credito e istituzioni finanziarie . . . . .	33	6	185	15	1	-	-	240
8.02	Assicurazione . . . . .	216	39	416	4	4	18	7	704
8.03	Imprese finanziarie di controllo e gestioni esattoriali . . . . .	104	27	784	1	3	-	6	925
<b>9</b>	<b>Servizi . . . . .</b>	<b>3.304</b>	<b>723</b>	<b>581</b>	<b>545</b>	<b>1.233</b>	<b>450</b>	<b>84</b>	<b>6.920</b>
9.01	Servizi per l'igiene e la pulizia . . . . .	2.926	490	68	328	1.020	439	20	5.291
9.02	Servizi dello spettacolo e ricreativi . . . . .	223	179	151	141	128	5	50	877
9.03	Servizi sanitari . . . . .	3	-	5	13	32	-	-	53
9.03 B	Servizi sanitari privati . . . . .	3	-	5	13	32	-	-	53
9.04	Servizi per l'istruzione . . . . .	71	32	104	38	5	1	-	251
9.05	Servizi legali, commerciali, tecnici e artistici . . . . .	-	-	-	-	-	-	-	-
9.08	Servizi vari, non altrove classificati . . . . .	81	22	253	25	48	5	14	448
	<b>TOTALE . . . . .</b>	<b>58.001</b>	<b>19.636</b>	<b>26.686</b>	<b>45.191</b>	<b>31.913</b>	<b>7.904</b>	<b>3.754</b>	<b>193.085</b>

Segue Tav. 11 - Addetti alle unità locali per categoria posizionale, sesso e per ramo, classe e sottoclasse di attività economica

## B — MASCHI

N. classificazione	RAMI, CLASSI E SOTTOCLASSI DI ATTIVITÀ ECONOMICA	IMPREDITORI, TITOLARI, SOCI DI COOPERATIVA	FAMILIARI COADIUVANTI	DIRIGENTI, IMPIEGATI E CATEGORIE SPECIALI	OPERAI SPECIALIZZATI E QUALIFICATI	OPERAI COMUNI E MANOVALI	APPRENDISTI	ALTRO PERSONALE (Sorveglianti, custodi, ecc.)	TOTALE
<b>1</b>	<b>Agricoltura, foreste, caccia e pesca . . . . .</b>	<b>1.150</b>	<b>147</b>	<b>325</b>	<b>256</b>	<b>441</b>	<b>5</b>	<b>55</b>	<b>2.379</b>
1.03	Foreste . . . . .	15	13	1	13	59	-	-	101
1.05	Pesca . . . . .	820	84	26	83	151	5	49	1.218
1.05 A	Pesca e allevamenti in acque dolci . . . . .	183	1	5	-	15	1	1	206
1.05 B	Pesca e allevamenti in acque marine e lagunari . . . . .	637	83	21	83	136	4	48	1.012
1.06	Attività connesse con l'agricoltura . . . . .	315	50	298	160	231	-	6	1.060
1.06 A	Attività trasformatrici annesse ad aziende agricole che lavorano prodotti propri . . . . .	52	19	14	29	28	-	-	142
1.06 B	Attività di trasformaz., conservazione, raccolta e vendita prod. agric., in forma associata . . . . .	113	9	62	85	176	-	3	448
1.06 C	Esercizio di macchine agricole . . . . .	129	22	-	-	2	-	-	153
1.06 D	Altre associazioni operanti nell'agricoltura . . . . .	21	-	222	46	25	-	3	317
<b>2</b>	<b>Industrie estrattive . . . . .</b>	<b>196</b>	<b>40</b>	<b>1.166</b>	<b>4.633</b>	<b>1.744</b>	<b>23</b>	<b>67</b>	<b>7.869</b>
2.01	Estrazione di minerali metalliferi . . . . .	6	-	668	2.332	799	12	47	3.864
2.02	Estrazione di minerali non metalliferi . . . . .	190	40	498	2.301	945	11	20	4.005
2.02 A	Estraz. di combustibili solidi, liquidi e gassosi . . . . .	-	-	268	1.188	51	-	-	1.507
2.02 B	Estrazione di altri minerali non metalliferi . . . . .	11	2	195	734	543	-	12	1.497
2.02 C	Estrazione di materiali di cava . . . . .	179	38	35	379	351	11	8	1.001
<b>3</b>	<b>Industrie manifatturiere . . . . .</b>	<b>10.795</b>	<b>1.904</b>	<b>4.313</b>	<b>13.937</b>	<b>6.891</b>	<b>3.144</b>	<b>325</b>	<b>41.309</b>
3.01	Industrie alimentari e affini . . . . .	1.558	497	546	1.770	1.428	248	63	6.110
3.01 A	Industria molitoria e della pastificazione . . . . .	799	286	104	682	432	181	25	2.509
3.01 B	Industria dolciaria . . . . .	76	30	28	64	34	23	-	255
3.01 C	Industria conserviera . . . . .	43	12	77	110	113	7	12	374
3.01 D	Industria casearia . . . . .	208	27	97	338	239	9	16	934
3.01 E	Industria dei grassi vegetali e animali . . . . .	241	93	18	44	133	2	-	531
3.01 F	Industrie alimentari varie . . . . .	22	7	35	131	83	5	2	285
3.01 G	Industria bevande alcoliche e distillaz. di alcool . . . . .	60	7	131	225	226	5	4	658
3.01 H	Industria idrominerale e bevande analcoliche . . . . .	109	35	56	176	168	16	4	564
3.02	Industria del tabacco . . . . .	1	-	36	56	17	-	4	114
3.03	Industrie tessili . . . . .	81	5	425	2.032	303	4	42	2.892
3.03 A	Industria laniera . . . . .	17	1	22	45	4	1	4	94
3.03 B	Industria cotoniera . . . . .	3	-	6	7	-	-	1	17
3.03 C	Industria della seta . . . . .	-	-	-	-	-	-	-	-
3.03 D	Industria canapa, lino, iuta e simili . . . . .	2	-	-	-	-	1	-	3
3.03 E	Lavorazione fibre chimiche (artific. e sintetiche) . . . . .	2	-	208	1.492	151	-	10	1.863
3.03 F	Industria delle maglie e calze . . . . .	45	3	9	8	4	-	1	70
3.03 G	Altre industrie tessili . . . . .	12	1	180	480	144	2	26	845
3.04	Industrie vestiario, abbigl., arredam. e affini . . . . .	893	43	23	44	30	42	2	1.077
3.05	Industrie delle calzature . . . . .	849	43	17	54	23	11	3	1.000
3.06	Industrie delle pelli e del cuoio . . . . .	46	3	-	13	-	5	-	67
3.07	Industrie del legno . . . . .	2.232	380	58	726	569	427	12	4.404
3.07 A	Industria del legno, del sughero e affini . . . . .	2.203	374	56	702	562	424	12	4.333
3.07 B	Industria veicoli e carpenteria navale in legno . . . . .	29	6	2	24	7	3	-	71
3.08	Industrie mobili e arredamento in legno . . . . .	245	47	40	378	103	117	7	937
3.09	Industrie metallurgiche . . . . .	13	1	261	542	282	36	27	1.162
3.10	Industrie meccaniche . . . . .	3.685	597	311	2.142	1.043	1.813	72	9.663
3.10 A	Fonderie di 2ª fusione . . . . .	3	-	-	2	1	3	-	9
3.10 B	Carpenter. metallica, arredi, apparecchi termici . . . . .	191	37	135	795	382	197	29	1.766
3.10 C	Macchine motr., appar. imp. sollev. e trasp. . . . .	-	-	-	-	-	-	-	-
3.10 D	Macchine utensili e utensileria . . . . .	3	-	-	-	-	-	-	3
3.10 E	Macchine operatrici per agricoltura e industria . . . . .	12	5	4	10	4	12	-	47
3.10 F	Minuteria metallica, stoviglie, armi e munizioni . . . . .	40	9	8	17	18	8	-	100
3.10 G	Meccanica di precisione e affini . . . . .	22	-	2	33	31	14	-	102
3.10 H	Apparecchi elettrici e di telecomunicazioni . . . . .	8	3	26	129	75	12	2	255
3.10 I	Officine meccaniche . . . . .	3.406	543	136	1.156	532	1.567	41	7.381
3.11	Costruzione mezzi di trasporto . . . . .	7	4	17	79	44	13	2	166
3.12	Lavorazione minerali non metalliferi . . . . .	623	201	455	2.365	1.961	227	37	5.869
3.13	Ind. chimiche e derivati petrolio e carbone . . . . .	43	7	1.781	2.675	729	10	47	5.292
3.13 A	Industria prodotti chimici di base . . . . .	16	1	1.492	2.245	677	6	47	4.484
3.13 B	Industria prodotti chimici per industria e agric. . . . .	16	4	15	24	14	-	-	73
3.13 C	Industria prodotti farmaceutici . . . . .	3	-	2	4	1	3	-	13
3.13 D	Industria prod. chimici per cons. non industr. . . . .	7	2	2	19	5	1	-	36
3.13 E	Industria derivati petrolio e carbone . . . . .	1	-	270	383	32	-	-	686
3.14	Industrie della gomma . . . . .	114	19	27	94	73	39	1	367
3.15	Prod. cellulosa per tessuti e fibre chimiche . . . . .	-	-	61	148	25	-	-	234
3.16	Industrie della carta e cartotecnica . . . . .	8	2	109	379	155	10	2	665
3.17	Industrie poligrafiche ed editoriali . . . . .	129	17	107	343	53	102	-	751
3.18	Industrie foto-fono-cinematografiche . . . . .	191	32	5	15	4	10	2	259
3.19	Industrie prodotti materie plastiche . . . . .	21	2	32	73	39	16	2	185
3.20	Industrie manifatturiere varie . . . . .	56	4	2	9	10	14	-	95
<b>4</b>	<b>Costruzioni e installazione di impianti . . . . .</b>	<b>2.547</b>	<b>323</b>	<b>2.004</b>	<b>11.577</b>	<b>12.195</b>	<b>760</b>	<b>103</b>	<b>29.509</b>
4.01	Industrie delle costruzioni . . . . .	2.324	302	1.232	8.863	10.298	578	101	23.698
4.02	Industrie dell'installazione di impianti . . . . .	223	21	772	2.714	1.897	182	2	5.811
<b>5</b>	<b>Energia elettrica, vapore, gas e acqua . . . . .</b>	<b>63</b>	<b>3</b>	<b>1.420</b>	<b>2.997</b>	<b>233</b>	<b>-</b>	<b>27</b>	<b>4.743</b>
5.01	Prod. e distrib. energia elettrica, vapore . . . . .	15	-	1.186	2.633	69	-	1	3.904
5.02	Produzione e distribuzione di gas . . . . .	2	-	50	105	48	-	-	205
5.03	Raccolta e distribuzione di acqua . . . . .	46	3	184	259	116	-	26	634

Segue Tav. 11 - Addetti alle unità locali per categoria posizionale, sesso e per ramo, classe e sottoclasse di attività economica

Segue B — MASCHI

N. classificazione	RAMI, CLASSI E SOTTOCLASSI DI ATTIVITÀ ECONOMICA	IMPRENDITORI, TITOLARI, SOCI DI COOPERATIVA	FAMILIARI COADIUVANTI	DIRIGENTI, IMPIEGATI E CATEGORIE SPECIALI	OPERAI SPECIALIZZATI E QUALIFICATI	OPERAI COMUNI E MANOVALI	APPRENDISTI	ALTRO PERSONALE (Sorveglianti, custodi, ecc.)	TOTALE
<b>6</b>	<b>Commercio . . . . .</b>	<b>20.207</b>	<b>5.517</b>	<b>3.835</b>	<b>3.366</b>	<b>3.306</b>	<b>1.197</b>	<b>368</b>	<b>37.796</b>
6.01	Commercio all'ingrosso . . . . .	1.932	414	1.803	1.194	1.365	132	85	6.925
6.01 A	Materie prime agricole e tessili, animali vivi e semiproducti di origine vegetale e animale . . . . .	106	27	15	20	44	-	5	217
6.01 B	Prodotti alimentari e bevande . . . . .	1.213	230	596	391	641	33	24	3.128
6.01 C	Combustibili, minerali, metalli e prodotti chimici . . . . .	101	28	166	147	72	4	4	522
6.01 D	Legname, materiali da costruzione e articoli di installazione . . . . .	191	45	150	176	273	26	11	872
6.01 E	Macchine, materiali (per l'industria, il commercio, ecc.) e veicoli . . . . .	82	18	427	259	149	19	29	983
6.01 F	Mobili di qualsiasi tipo, elettrodomestici e articoli per la casa . . . . .	65	18	187	111	43	15	4	443
6.01 G	Tessuti, articoli di abbigliamento e arredamento; calzature ed articoli in cuoio . . . . .	64	17	107	25	28	16	2	259
6.01 H	Prodotti farmaceutici, articoli sanitari e da profumeria . . . . .	42	6	123	55	50	10	4	290
6.01 I	Apparecchi ottici, fotografici, pietre preziose e altri prodotti non alimentari, n.a.c. . . . .	30	9	31	7	22	8	-	107
6.01 L	Materiali vari da recupero . . . . .	38	16	1	3	43	1	2	104
6.02	Commercio al minuto . . . . .	13.745	3.698	1.491	1.167	1.167	707	127	22.102
6.02 A	Generi alimentari, di bevande e tabacchi . . . . .	8.127	2.045	143	340	232	243	25	11.155
6.02 B	Tessuti e articoli per l'abbigliamento . . . . .	1.184	385	235	41	42	57	18	1.962
6.02 C	Articoli di arredamento, mobili, apparecchi e materiali per la casa . . . . .	1.577	489	299	248	227	135	21	2.996
6.02 D	Autoveicoli, motoveicoli e natanti - Distributori di carburanti e lubrificanti . . . . .	843	215	394	364	410	197	31	2.854
6.02 E	Prodotti farmaceutici, apparecchi sanitari, vernici, cosmetici, saponi e detersivi . . . . .	339	96	68	5	21	7	6	542
6.02 F	Mobili, macchine e forniture per ufficio; librerie, giornali e riviste . . . . .	376	121	70	23	23	23	3	639
6.02 G	Articoli vari - Grandi magazzini . . . . .	1.299	347	282	146	212	45	23	2.354
6.03	Commercio ambulante . . . . .	1.423	205	-	-	48	-	-	1.676
6.04	Intermediari commercio, imprese immobiliari, agenzie mediaz., mag. deposito e frigoriferi . . . . .	311	39	239	244	125	16	51	1.025
6.05	Noleggio di beni mobili . . . . .	37	6	51	33	23	2	1	153
6.06	Alberghi e pubblici esercizi . . . . .	2.759	1.155	251	728	578	340	104	5.915
<b>7</b>	<b>Trasporti e comunicazioni . . . . .</b>	<b>3.079</b>	<b>235</b>	<b>4.110</b>	<b>5.618</b>	<b>2.900</b>	<b>31</b>	<b>1.877</b>	<b>17.850</b>
7.01	Trasporti terrestri . . . . .	2.447	202	1.645	3.983	2.202	11	255	10.745
7.02	Trasporti marittimi, lacuali e fluviali . . . . .	33	-	120	250	200	-	2	605
7.03	Trasporti aerei . . . . .	2	-	123	36	52	10	-	223
7.04	Attività complementari ai trasporti . . . . .	73	16	31	53	13	5	114	305
7.05	Servizi ausiliari dei trasporti . . . . .	506	17	302	767	373	5	5	1.975
7.06	Comunicazioni . . . . .	18	-	1.889	529	60	-	1.501	3.997
<b>8</b>	<b>Credito, assicurazione, imprese finanziarie di controllo, gestioni esattoriali . . . . .</b>	<b>750</b>	<b>90</b>	<b>2.962</b>	<b>187</b>	<b>16</b>	<b>1</b>	<b>59</b>	<b>4.065</b>
8.01	Credito . . . . .	449	57	1.973	183	10	-	50	2.722
8.01 A	Imprese bancarie . . . . .	420	54	1.812	168	10	-	50	2.514
8.01 B	Istituti speciali di credito e istituzioni finanziarie . . . . .	29	3	161	15	-	-	-	208
8.02	Assicurazione . . . . .	205	24	251	3	3	1	4	491
8.03	Imprese finanziarie di controllo e gestioni esattoriali . . . . .	96	9	738	1	3	-	5	852
<b>9</b>	<b>Servizi . . . . .</b>	<b>2.209</b>	<b>309</b>	<b>394</b>	<b>403</b>	<b>902</b>	<b>85</b>	<b>59</b>	<b>4.361</b>
9.01	Servizi per l'igiene e la pulizia . . . . .	1.878	180	40	205	750	81	14	3.148
9.02	Servizi dello spettacolo e ricreativi . . . . .	205	93	109	127	91	3	36	664
9.03	Servizi sanitari . . . . .	3	-	1	8	8	-	-	20
9.03 B	Servizi sanitari privati . . . . .	3	-	1	8	8	-	-	20
9.04	Servizi per l'istruzione . . . . .	64	26	82	38	5	1	-	216
9.05	Servizi legali, commerciali, tecnici e artistici . . . . .	-	-	-	-	-	-	-	-
9.08	Servizi vari, non altrove classificati . . . . .	59	10	162	25	48	-	9	313
	<b>TOTALE . . . . .</b>	<b>40.996</b>	<b>8.568</b>	<b>20.529</b>	<b>42.974</b>	<b>28.628</b>	<b>5.246</b>	<b>2.940</b>	<b>149.881</b>

**Tav. 12 - Mezzi di trasporto terrestri in dotazione alle unità locali per tipo e per ramo, classe e sottoclasse di attività economica**

N. classificazione	RAMI, CLASSI E SOTTOCLASSI DI ATTIVITÀ ECONOMICA	MOTOVEICOLI		AUTOVETTURE		AUTOCARRI		RIMORCHI		AUTOVEICOLI PER USI SPECIALI O PER TRASPORTO SPECIFICO	
		Unità locali	N	Unità locali	N	Unità locali	N	Unità locali	N	Unità locali	N
<b>1</b>	<b>Agricoltura, foreste, caccia e pesca</b>	<b>18</b>	<b>24</b>	<b>39</b>	<b>52</b>	<b>46</b>	<b>69</b>	<b>14</b>	<b>16</b>	<b>3</b>	<b>9</b>
1.03	Foreste . . . . .	1	1	4	4	9	12	-	-	-	-
1.05	Pesca . . . . .	7	13	9	13	13	25	-	-	1	1
1.05 A	Pesca e allev. in acque dolci . . . . .	2	2	2	2	1	2	-	-	-	-
1.05 B	Pesca e allev. acque marine e lagunari . . . . .	5	11	7	11	12	23	-	-	1	1
1.06	Attiv. connesse con l'agricoltura . . . . .	10	10	26	35	24	32	14	16	2	8
1.06 A	Att. trasf. annesse aziende agricole che lavorano prodotti propri . . . . .	2	2	9	10	8	11	2	2	-	-
1.06 B	Att. trasf., conservazione, raccolta e vend. prod. agric., in forma associata . . . . .	5	5	3	5	9	14	1	1	-	-
1.06 C	Esercizio macchine agricole . . . . .	2	2	10	10	4	4	10	11	1	1
1.06 D	Altre associazioni operanti nell'agric. . . . .	1	1	4	10	3	3	1	2	1	7
<b>2</b>	<b>Industrie estrattive . . . . .</b>	<b>8</b>	<b>20</b>	<b>44</b>	<b>116</b>	<b>67</b>	<b>118</b>	<b>7</b>	<b>8</b>	<b>14</b>	<b>50</b>
2.01	Estraz. minerali metalliferi . . . . .	2	2	8	33	6	15	-	-	2	6
2.02	Estraz. minerali non metalliferi . . . . .	6	18	36	83	61	103	7	8	12	44
2.02 A	Estr. comb. solidi, liquidi e gassosi . . . . .	1	1	5	19	2	3	-	-	2	8
2.02 B	Estr. altri min. non metalliferi . . . . .	3	13	8	22	11	19	1	1	5	22
2.02 C	Estr. materiali di cava . . . . .	2	4	23	42	48	81	6	7	5	14
<b>3</b>	<b>Industrie manifatturiere . . . . .</b>	<b>420</b>	<b>633</b>	<b>1.236</b>	<b>1.682</b>	<b>612</b>	<b>1.102</b>	<b>45</b>	<b>81</b>	<b>91</b>	<b>290</b>
3.01	Industrie alimentari e affini . . . . .	201	244	348	496	246	498	7	12	19	51
3.01 A	Ind. molitoria e pastificazione . . . . .	123	148	222	281	74	99	2	2	4	4
3.01 B	Industria dolciaria . . . . .	16	18	29	42	6	9	-	-	2	15
3.01 C	Industria conserviera . . . . .	4	6	13	34	10	16	-	-	4	14
3.01 D	Industria casearia . . . . .	7	10	31	58	45	102	1	1	5	12
3.01 E	Ind. grassi vegetali e animali . . . . .	17	18	11	12	16	16	-	-	1	1
3.01 F	Industrie alimentari varie . . . . .	3	6	8	14	14	30	1	3	-	-
3.01 G	Ind. bevande alcoliche e distill. alcool . . . . .	7	11	15	34	17	79	2	5	1	2
3.01 H	Ind. idromin. e bevande analcoliche . . . . .	24	27	19	21	64	147	1	1	2	3
3.02	Industria del tabacco . . . . .	-	-	2	3	-	-	-	-	-	-
3.03	Industrie tessili . . . . .	3	4	16	27	3	4	-	-	1	2
3.03 A	Industria laniera . . . . .	-	-	3	6	1	2	-	-	-	-
3.03 B	Industria cotoniera . . . . .	1	1	1	1	-	-	-	-	-	-
3.03 C	Industria della seta . . . . .	-	-	-	-	-	-	-	-	-	-
3.03 D	Ind. canapa, lino, iuta e simili . . . . .	-	-	-	-	-	-	-	-	-	-
3.03 E	Lavor. fibre chimiche . . . . .	1	1	1	6	1	1	-	-	1	2
3.03 F	Industria maglie e calze . . . . .	-	-	7	7	1	1	-	-	-	-
3.03 G	Altre industrie tessili . . . . .	1	2	4	7	-	-	-	-	-	-
3.04	Ind. vestiario, abbigl., arredamento . . . . .	5	5	32	37	6	6	-	-	-	-
3.05	Industrie delle calzature . . . . .	3	3	10	10	2	2	-	-	-	-
3.06	Ind. delle pelli e del cuoio . . . . .	2	2	4	5	1	1	-	-	-	-
3.07	Industrie del legno . . . . .	36	40	189	226	65	71	1	10	9	18
3.07 A	Ind. legno, sughero e affini . . . . .	36	40	187	223	65	71	1	10	9	18
3.07 B	Ind. veic. e carpent. navale legno . . . . .	-	-	2	3	-	-	-	-	-	-
3.08	Ind. mobilio e arredamento in legno . . . . .	13	15	34	45	24	32	-	-	2	2
3.09	Industrie metallurgiche . . . . .	1	2	7	18	4	8	1	2	3	4
3.10	Industrie meccaniche . . . . .	73	154	392	495	78	158	8	11	10	66
3.10 A	Fonderie di 2ª fusione . . . . .	-	-	-	1	1	1	-	-	-	-
3.10 B	Carpent. metall., arredi, app. termici . . . . .	3	3	29	43	18	25	3	3	1	6
3.10 C	Macch. motr., app. imp. soll. e trasp. . . . .	-	-	-	-	-	-	-	-	-	-
3.10 D	Macchine utensili . . . . .	-	-	-	-	-	-	-	-	-	-
3.10 E	Macch. operatrici per agric. e ind. . . . .	1	1	3	6	2	2	-	-	-	-
3.10 F	Minut. metall., stoviglie, armi, ecc. . . . .	-	-	1	1	1	1	-	-	-	-
3.10 G	Meccanica di precisione e affini . . . . .	1	1	3	4	-	-	-	-	-	-
3.10 H	App. elettr. e di telecomunicazioni . . . . .	2	2	2	11	2	2	-	-	-	-
3.10 I	Officine meccaniche . . . . .	66	147	354	430	54	126	5	8	9	60
3.11	Costruzione mezzi di trasporto . . . . .	-	-	6	11	2	2	1	2	-	-
3.12	Lavor. minerali non metalliferi . . . . .	50	56	107	160	143	233	23	39	37	105
3.13	Ind. chim. e deriv. petrolio e carb. . . . .	19	92	26	69	20	52	4	5	9	41
3.13 A	Ind. prodotti chimici di base . . . . .	16	86	17	57	17	43	3	4	8	40
3.13 B	Ind. prod. chimici per ind. e agric. . . . .	-	-	4	5	1	1	-	-	1	1
3.13 C	Ind. prodotti farmaceutici . . . . .	-	-	1	3	1	2	-	-	-	-
3.13 D	Ind. prod. chimici per cons. non ind. . . . .	2	2	2	2	1	6	1	1	-	-
3.13 E	Ind. derivati petrolio e carbone . . . . .	1	4	2	2	-	-	-	-	-	-
3.14	Industrie della gomma . . . . .	-	-	12	17	9	24	-	-	-	-
3.15	Prod. cellul. per tess. e fibre chim. . . . .	2	2	-	-	-	-	-	-	-	-
3.16	Ind. della carta e cartotecnica . . . . .	1	3	3	10	1	1	-	-	1	1
3.17	Ind. poligrafiche ed editoriali . . . . .	7	7	17	20	1	1	-	-	-	-
3.18	Ind. foto-fono-cinematografiche . . . . .	3	3	22	24	-	-	-	-	-	-
3.19	Ind. prodotti materie plastiche . . . . .	1	1	4	4	4	6	-	-	-	-
3.20	Ind. manifatturiere varie . . . . .	-	-	5	5	3	3	-	-	-	-
<b>4</b>	<b>Costruzioni e install. di impianti</b>	<b>142</b>	<b>397</b>	<b>474</b>	<b>819</b>	<b>311</b>	<b>528</b>	<b>44</b>	<b>79</b>	<b>90</b>	<b>261</b>
4.01	Ind. delle costruzioni . . . . .	109	172	386	638	244	407	31	47	71	201
4.02	Ind. installazione di impianti . . . . .	33	225	88	181	67	121	13	32	19	60
<b>5</b>	<b>Energ. elettrica, vapore, gas e acqua</b>	<b>15</b>	<b>49</b>	<b>98</b>	<b>423</b>	<b>85</b>	<b>202</b>	<b>2</b>	<b>2</b>	<b>66</b>	<b>87</b>
5.01	Prod. e distr. energia elettr., vapore . . . . .	9	13	87	394	78	190	1	1	63	83
5.02	Produzione e distribuzione di gas . . . . .	2	6	7	20	3	3	-	-	-	-
5.03	Raccolta e distrib. di acqua . . . . .	4	30	4	9	4	9	1	1	3	4

Segue Tav. 12 - Mezzi di trasporto terrestri in dotazione alle unità locali per tipo e per ramo, classe e sottoclasse di attività economica

N. classificazione	RAMI, CLASSI E SOTTOCLASSI DI ATTIVITÀ ECONOMICA	MOTOVEICOLI		AUTOVETTURE		AUTOCARRI		RIMORCHI		AUTOVEICOLI PER USI SPECIALI O PER TRASPORTO SPECIFICO	
		Unità locali	N	Unità locali	N	Unità locali	N	Unità locali	N	Unità locali	N
<b>6</b>	<b>Commercio . . . . .</b>	<b>1.413</b>	<b>1.564</b>	<b>3.800</b>	<b>5.130</b>	<b>1.764</b>	<b>2.628</b>	<b>54</b>	<b>117</b>	<b>92</b>	<b>171</b>
6.01	Commercio all'ingrosso . . . . .	220	286	441	775	627	1.264	26	84	30	75
6.01 A	Materie prime agricole e tessili e sempr. di origine vegetale e animale . . . . .	6	7	29	32	43	60	2	3	-	-
6.01 B	Prodotti alimentari e bevande . . . . .	135	183	202	363	382	843	9	29	8	21
6.01 C	Combustibili, minerali, metalli e prodotti chimici . . . . .	18	21	36	46	51	80	3	8	10	33
6.01 D	Legname, materiali da costruzione e articoli di installazione . . . . .	17	19	36	64	71	169	11	43	8	14
6.01 E	Macchine, materiali (per l'industria, commercio, ecc.) e veicoli . . . . .	7	7	57	108	29	34	-	-	1	2
6.01 F	Mobili di qualsiasi tipo, elettrodomestici e articoli per la casa . . . . .	10	12	37	87	22	46	-	-	1	3
6.01 G	Tessuti, articoli abbigl. e arredam.; calzature ed articoli in cuoio . . . . .	8	9	12	26	10	11	-	-	-	-
6.01 H	Prodotti farmaceutici, articoli sanitari e profumeria . . . . .	10	18	18	30	4	5	-	-	1	1
6.01 I	Apparecchi ottici, fotografici e altri prodotti non alimentari, n.a.c. . . . .	6	6	9	14	7	8	-	-	1	1
6.01 L	Materiali vari da recupero . . . . .	3	4	5	5	8	8	1	1	-	-
6.02	Commercio al minuto . . . . .	814	890	2.190	2.479	805	976	21	25	52	69
6.02 A	Generi alimentari, bevande e tabacchi . . . . .	388	401	1.138	1.219	385	433	1	1	30	31
6.02 B	Tessuti e articoli di abbigliamento . . . . .	17	19	156	171	26	29	-	-	-	-
6.02 C	Articoli di arredam., mobili, apparecchi e materiali per la casa . . . . .	155	182	491	580	189	217	1	1	7	8
6.02 D	Autoveicoli, motov. e natanti - Distributori di carburanti e lubrificanti . . . . .	30	37	117	164	33	44	2	4	6	10
6.02 E	Prod. farmaceutici, apparecchi sanitari, vernici, cosmetici, detersivi . . . . .	5	5	45	52	10	17	-	-	-	-
6.02 F	Mobili, macchine e forniture per ufficio; librerie, giornali e riviste . . . . .	15	15	55	66	8	9	-	-	-	-
6.02 G	Articoli vari - Grandi magazzini . . . . .	204	231	188	227	154	227	17	19	9	20
6.03	Commercio ambulante . . . . .	327	330	771	778	258	259	4	4	-	-
6.04	Intermediari comm., impr. immob., ag. mediaz., mag. depos. e frigorif. . . . .	21	24	122	168	54	105	2	3	8	20
6.05	Noleggio di beni mobili . . . . .	-	-	53	670	3	5	1	1	1	6
6.06	Alberghi e pubblici esercizi . . . . .	31	34	223	260	17	19	-	-	1	1
<b>7</b>	<b>Trasporti e comunicazioni . . . . .</b>	<b>183</b>	<b>240</b>	<b>686</b>	<b>975</b>	<b>1.578</b>	<b>2.327</b>	<b>173</b>	<b>844</b>	<b>35</b>	<b>196</b>
7.01	Trasporti terrestri . . . . .	167	209	629	732	1.541	1.971	158	582	25	102
7.02	Trasporti marittimi, lacuali e fluviali . . . . .	-	-	1	1	-	-	-	-	-	-
7.03	Trasporti aerei . . . . .	2	8	2	6	-	-	-	-	-	-
7.04	Attività complementari ai trasporti . . . . .	2	4	9	17	7	7	2	2	1	45
7.05	Servizi ausiliari dei trasporti . . . . .	12	19	22	48	20	80	13	260	5	14
7.06	Comunicazioni . . . . .	-	-	23	171	10	269	-	-	4	35
<b>8</b>	<b>Credito, assicurazione, impr. finanziarie controllo, gest. esattoriali</b>	<b>6</b>	<b>6</b>	<b>67</b>	<b>91</b>	<b>1</b>	<b>1</b>	<b>-</b>	<b>-</b>	<b>-</b>	<b>-</b>
8.01	Credito . . . . .	-	-	31	46	1	1	-	-	-	-
8.01 A	Imprese bancarie . . . . .	-	-	27	38	1	1	-	-	-	-
8.01 B	Istituti speciali di credito e istituzioni finanziarie . . . . .	-	-	4	8	-	-	-	-	-	-
8.02	Assicurazione . . . . .	1	1	25	32	-	-	-	-	-	-
8.03	Imprese finanziarie di controllo e gestioni esattoriali . . . . .	5	5	11	13	-	-	-	-	-	-
<b>9</b>	<b>Servizi . . . . .</b>	<b>45</b>	<b>55</b>	<b>129</b>	<b>242</b>	<b>42</b>	<b>52</b>	<b>5</b>	<b>5</b>	<b>29</b>	<b>92</b>
9.01	Servizi per l'igiene e la pulizia . . . . .	38	45	56	62	21	30	-	-	28	86
9.02	Servizi dello spettacolo e ricreativi . . . . .	4	6	18	39	2	2	1	1	1	6
9.03	Servizi sanitari . . . . .	-	-	1	1	-	-	-	-	-	-
9.03 B	Servizi sanitari privati . . . . .	-	-	1	1	-	-	-	-	-	-
9.04	Servizi per l'istruzione . . . . .	1	1	49	129	18	18	4	4	-	-
9.05	Servizi legali, commerciali e tecnici . . . . .	-	-	-	-	-	-	-	-	-	-
9.08	Servizi vari, non altrove classificati . . . . .	2	3	5	11	1	2	-	-	-	-
	<b>TOTALE . . . . .</b>	<b>2.250</b>	<b>2.988</b>	<b>6.573</b>	<b>9.530</b>	<b>4.506</b>	<b>7.027</b>	<b>344</b>	<b>1.152</b>	<b>420</b>	<b>1.156</b>

**Tav. 13 - Personale dipendente occupato nel 1970 per mese e per ramo, classe e sottoclasse di attività economica (1)**

**A — DIRIGENTI, IMPIEGATI E CATEGORIE SPECIALI**

N. classifica-	RAMI, CLASSI E SOTTOCLASSI DI ATTIVITÀ ECONOMICA	GENNAIO	FEBBRAIO	MARZO	APRILE	MAGGIO	GIUGNO	LUGLIO	AGOSTO	SETTEMBRE	OTTOBRE	NOVEMBRE	DICEMBRE	MEDIA ANNUA
<b>1</b>	<b>Agricoltura, foreste, caccia e pesca</b>	292	294	294	299	302	300	301	300	307	306	299	301	300
1.03	Foreste . . . . .	1	1	1	1	1	1	1	1	2	2	2	2	1
1.05	Pesca . . . . .	26	26	25	25	26	24	25	24	24	25	25	26	25
1.05 A	Pesca e allev. in acque dolci . . . . .	14	14	14	14	14	14	14	14	14	14	14	14	14
1.05 B	Pesca e allev. acque marine e lagunari . . . . .	12	12	11	11	12	10	11	10	10	11	11	12	11
1.06	Attiv. connesse con l'agricoltura . . . . .	265	267	268	273	275	275	275	275	281	279	272	273	273
1.06 A	Att. trasf. annesse aziende agricole che lavorano prodotti propri . . . . .	11	11	11	11	11	10	10	11	13	13	12	12	11
1.06 B	Att. trasf., conservazione, raccolta e vend. prod. agric., in forma associata . . . . .	54	53	53	53	53	53	52	52	57	57	52	53	54
1.06 C	Esercizio macchine agricole . . . . .	-	-	-	-	-	-	-	-	-	-	-	-	-
1.06 D	Altre associazioni operanti nell'agric. . . . .	200	203	204	209	211	212	213	212	211	209	208	208	208
<b>2</b>	<b>Industrie estrattive . . . . .</b>	<b>889</b>	<b>909</b>	<b>914</b>	<b>918</b>	<b>939</b>	<b>939</b>	<b>940</b>	<b>947</b>	<b>953</b>	<b>950</b>	<b>946</b>	<b>944</b>	<b>932</b>
2.01	Estraz. minerali metalliferi . . . . .	454	474	475	478	480	481	482	484	485	484	483	480	478
2.02	Estraz. minerali non metalliferi . . . . .	435	435	439	440	459	458	458	463	468	466	463	464	454
2.02 A	Estr. comb. solidi, liquidi e gassosi . . . . .	262	262	263	263	281	282	282	283	283	282	278	277	275
2.02 B	Estr. altri min. non metalliferi . . . . .	141	143	145	145	146	145	146	145	148	147	147	148	146
2.02 C	Estr. materiali di cava . . . . .	32	30	31	32	32	31	30	35	37	37	38	39	34
<b>3</b>	<b>Industrie manifatturiere . . . . .</b>	<b>3.879</b>	<b>3.901</b>	<b>3.885</b>	<b>3.935</b>	<b>3.946</b>	<b>3.999</b>	<b>4.037</b>	<b>4.074</b>	<b>4.075</b>	<b>4.126</b>	<b>4.183</b>	<b>4.286</b>	<b>4.027</b>
3.01	Industrie alimentari e affini . . . . .	771	768	766	771	766	780	804	820	801	786	778	782	783
3.01 A	Ind. molitoria e pastificazione . . . . .	304	304	305	307	307	319	322	323	323	322	322	322	315
3.01 B	Industria dolciaria . . . . .	40	40	38	38	37	37	37	37	36	34	33	33	37
3.01 C	Industria conserviera . . . . .	91	92	93	93	91	92	92	101	99	96	96	96	94
3.01 D	Industria casearia . . . . .	96	94	95	98	98	95	93	93	90	89	85	87	93
3.01 E	Ind. grassi vegetali e animali . . . . .	16	16	16	16	15	16	15	14	14	14	14	14	15
3.01 F	Industrie alimentari varie . . . . .	40	39	39	40	40	40	66	67	49	39	38	40	45
3.01 G	Ind. bevande alcoliche e distill. alcool . . . . .	141	139	139	138	137	140	137	137	142	144	142	142	140
3.01 H	Ind. idromin. e bevande analcoliche . . . . .	43	44	41	41	41	41	41	48	48	48	48	48	44
3.02	Industria del tabacco . . . . .	52	52	52	52	52	52	53	53	53	51	50	50	52
3.03	Industrie tessili . . . . .	441	434	431	432	442	447	448	444	443	445	450	450	442
3.03 A	Industria laniera . . . . .	31	31	31	31	31	31	30	30	30	30	30	30	31
3.03 B	Industria cotoniera . . . . .	6	6	6	6	6	6	6	6	6	6	6	6	6
3.03 C	Industria della seta . . . . .	-	-	-	-	-	-	-	-	-	-	-	-	-
3.03 D	Ind. canapa, lino, iuta e simili . . . . .	-	-	-	-	-	-	-	-	-	-	-	-	-
3.03 E	Lavor. fibre chimiche . . . . .	223	220	217	223	226	226	230	232	232	233	234	234	228
3.03 F	Industria maglie e calze . . . . .	6	6	6	6	6	6	6	6	6	7	7	8	6
3.03 G	Altre industrie tessili . . . . .	175	171	171	166	173	178	176	170	169	169	173	172	172
3.04	Ind. vestiario, abbigl., arredamento . . . . .	8	8	7	8	8	9	11	11	12	15	25	25	12
3.05	Industrie delle calzature . . . . .	11	11	10	11	11	10	9	10	11	13	16	17	12
3.06	Ind. delle pelli e del cuoio . . . . .	3	3	3	3	3	3	3	3	3	3	3	3	3
3.07	Industrie del legno . . . . .	135	132	135	149	130	133	136	131	137	135	138	138	136
3.07 A	Ind. legno, sughero e affini . . . . .	135	132	135	149	130	133	136	131	137	135	138	138	136
3.07 B	Ind. veic. e carpent. navale legno . . . . .	-	-	-	-	-	-	-	-	-	-	-	-	-
3.08	Ind. mobilio e arredamento in legno . . . . .	41	43	41	46	47	48	49	47	47	46	49	48	46
3.09	Industrie metallurgiche . . . . .	208	209	212	212	218	223	226	228	229	235	242	246	224
3.10	Industrie meccaniche . . . . .	240	245	244	247	252	257	263	267	262	268	273	277	258
3.10 A	Fonderie di 2ª fusione . . . . .	-	-	-	-	-	-	-	-	-	-	-	-	-
3.10 B	Carpent. metall., arredi, app. termici . . . . .	78	80	81	79	83	85	91	93	92	92	92	95	87
3.10 C	Macch. motr., app. imp. soll. e trasp. . . . .	-	-	-	-	-	-	-	-	-	-	-	-	-
3.10 D	Macchine utensili . . . . .	-	-	-	-	-	-	-	-	-	-	-	-	-
3.10 E	Macch. operatrici per agric. e ind. . . . .	-	-	-	-	-	-	-	-	-	-	-	-	-
3.10 F	Minut. metall., stoviglie, armi, ecc. . . . .	2	2	2	1	1	1	1	1	1	1	1	1	1
3.10 G	Meccanica di precisione e affini . . . . .	11	10	10	12	12	12	12	12	12	12	12	12	12
3.10 H	App. elettr. e di telecomunicazioni . . . . .	19	21	20	22	21	22	21	21	23	23	23	23	22
3.10 I	Officine meccaniche . . . . .	130	132	131	133	135	137	138	140	134	140	145	146	137
3.11	Costruzione mezzi di trasporto . . . . .	21	21	22	22	22	22	22	22	21	21	21	21	22
3.12	Lavor. minerali non metalliferi . . . . .	445	442	443	444	444	449	451	449	455	459	462	464	451
3.13	Ind. chim. e deriv. petrolio e carb. . . . .	1.203	1.229	1.216	1.240	1.255	1.270	1.268	1.296	1.305	1.350	1.375	1.469	1.290
3.13 A	Ind. prodotti chimici di base . . . . .	911	931	919	941	958	976	977	994	1.004	1.054	1.082	1.180	994
3.13 B	Ind. prod. chimici per ind. e agric. . . . .	17	17	17	17	15	15	14	14	14	14	14	15	15
3.13 C	Ind. prodotti farmaceutici . . . . .	10	10	11	11	11	13	13	13	13	12	11	10	12
3.13 D	Ind. prod. chimici per cons. non ind. . . . .	9	9	9	10	11	10	10	9	9	9	9	9	9
3.13 E	Ind. derivati petrolio e carbone . . . . .	256	262	260	261	260	256	254	266	265	261	259	255	260
3.14	Industrie della gomma . . . . .	36	36	36	37	37	37	37	38	38	39	39	39	37
3.15	Prod. cellul. per tess. e fibre chim. . . . .	59	65	63	60	57	57	56	55	55	55	55	51	57
3.16	Ind. della carta e cartotecnica . . . . .	117	116	115	114	114	113	112	112	111	112	113	113	114
3.17	Ind. poligrafiche ed editoriali . . . . .	69	69	69	69	69	70	70	70	73	73	74	73	71
3.18	Ind. foto-fono-cinematografiche . . . . .	2	2	2	2	2	2	2	2	2	2	2	2	2
3.19	Ind. prodotti materie plastiche . . . . .	16	15	14	15	16	16	16	15	15	16	16	16	16
3.20	Ind. manifatturiere varie . . . . .	1	1	1	1	1	1	1	1	2	2	2	2	1
<b>4</b>	<b>Costruzioni e install. di impianti</b>	<b>1.153</b>	<b>1.063</b>	<b>1.158</b>	<b>1.089</b>	<b>1.108</b>	<b>1.127</b>	<b>1.140</b>	<b>1.537</b>	<b>1.545</b>	<b>1.926</b>	<b>2.121</b>	<b>2.142</b>	<b>1.426</b>
4.01	Ind. delle costruzioni . . . . .	816	821	826	844	841	867	880	884	893	910	911	908	867
4.02	Ind. installazione di impianti . . . . .	337	242	332	245	267	260	260	653	652	1.016	1.210	1.234	559
<b>5</b>	<b>Energ. elettrica, vapore, gas e acqua</b>	<b>1.451</b>	<b>1.457</b>	<b>1.454</b>	<b>1.455</b>	<b>1.462</b>	<b>1.477</b>	<b>1.502</b>	<b>1.517</b>	<b>1.527</b>	<b>1.532</b>	<b>1.540</b>	<b>1.552</b>	<b>1.494</b>
5.01	Prod. e distr. energia elettr., vapore . . . . .	1.261	1.268	1.263	1.265	1.269	1.283	1.300	1.314	1.323	1.329	1.335	1.343	1.296
5.02	Produzione e distribuzione di gas . . . . .	38	38	40	39	41	43	51	50	49	48	50	53	45
5.03	Raccolta e distrib. di acqua . . . . .	152	151	151	151	152	151	151	153	155	155	155	156	153

(1) I valori medi, riportati nell'ultima colonna, in corrispondenza dei totali relativi ai vari raggruppamenti (classi e rami), possono non corrispondere alla somma dei valori relativi ai loro componenti a causa degli arrotondamenti all'unità effettuati sui valori stessi.

Segue Tav. 13 - Personale dipendente occupato nel 1970 per mese e per ramo, classe e sottoclasse di attività economica (1)

Segue A — DIRIGENTI, IMPIEGATI E CATEGORIE SPECIALI

N. classifica- zione	RAMI, CLASSI E SOTTOCLASSI DI ATTIVITÀ ECONOMICA	GENNAIO	FEBBRAIO	MARZO	APRILE	MAGGIO	GIUGNO	LUGLIO	AGOSTO	SETTEMBRE	OTTOBRE	NOVEMBRE	DICEMBRE	MEDIA ANNUA
<b>6</b>	<b>Commercio . . . . .</b>	4.880	4.913	4.974	5.035	5.113	5.182	5.242	5.221	5.239	5.185	5.177	5.212	5.114
6.01	Commercio all'ingrosso . . . . .	1.991	2.021	2.046	2.044	2.056	2.056	2.073	2.067	2.102	2.139	2.142	2.157	2.075
6.01 A	Materie prime agricole e tessili e sem- mipr. di origine vegetale e animale	18	18	17	16	16	16	16	16	16	17	17	19	17
6.01 B	Prodotti alimentari e bevande . . . . .	622	620	624	626	623	626	630	626	641	639	644	641	630
6.01 C	Combustibili, minerali, metalli e pro- dotti chimici . . . . .	179	180	180	178	179	178	179	181	181	190	192	191	182
6.01 D	Legname, materiali da costruzione e articoli di installazione . . . . .	184	188	191	189	188	186	188	181	188	193	190	192	188
6.01 E	Macchine, materiali (per l'industria, commercio, ecc.) e veicoli . . . . .	416	428	439	441	455	452	454	458	462	473	465	472	451
6.01 F	Mobili di qualsiasi tipo, elettrodome- stici e articoli per la casa . . . . .	213	215	217	217	215	216	217	218	221	226	230	233	220
6.01 G	Tessuti, articoli abbigl. e arredam.; calzature ed articoli in cuoio . . . . .	168	176	178	174	177	181	185	182	187	191	193	197	182
6.01 H	Prodotti farmaceutici, articoli sanitari e profumeria . . . . .	136	142	145	149	149	148	151	151	151	153	154	155	149
6.01 I	Apparecchi ottici, fotografici e altri prodotti non alimentari, n.a.c. . . . .	55	54	55	54	54	53	53	54	55	57	57	57	55
6.01 L	Materiali vari da recupero . . . . .	-	-	-	-	-	-	-	-	-	-	-	-	-
6.02	Commercio al minuto . . . . .	2.391	2.391	2.413	2.427	2.434	2.453	2.475	2.459	2.457	2.478	2.508	2.531	2.451
6.02 A	Generi alimentari, bevande e tabac- chi . . . . .	221	223	223	230	231	231	235	226	224	227	228	229	227
6.02 B	Tessuti e articoli di abbigliamen- to . . . . .	533	530	533	538	534	535	535	529	528	530	532	537	533
6.02 C	Articoli di arredam., mobili, apparecchi e materiali per la casa . . . . .	388	393	397	406	407	412	408	409	415	415	409	411	406
6.02 D	Autoveicoli, motov. e natanti - Distri- butori di carburanti e lubrificanti . . . . .	423	422	429	425	432	435	441	437	442	447	455	457	437
6.02 E	Prod. farmaceutici, apparecchi sanitari, vernici, cosmetici, detersivi . . . . .	202	203	202	201	202	205	206	203	201	207	211	209	204
6.02 F	Mobili, macchine e forniture per ufficio; librerie, giornali e riviste . . . . .	119	116	120	123	121	124	124	123	126	128	129	129	124
6.02 G	Articoli vari - Grandi magazzini . . . . .	505	504	509	504	507	511	526	532	521	524	544	559	521
6.03	Commercio ambulante . . . . .	-	-	-	-	-	-	-	-	-	-	-	-	-
6.04	Intermediari comm., impr. immob., ag. mediaz., mag. depos. e frigorif.	231	234	235	241	240	242	251	253	253	255	260	261	246
6.05	Noleggio di beni mobili . . . . .	36	36	40	41	44	45	45	43	43	44	43	44	42
6.06	Alberghi e pubblici esercizi . . . . .	231	231	240	282	339	386	398	399	384	269	224	219	300
<b>7</b>	<b>Trasporti e comunicazioni . . . . .</b>	4.536	4.525	4.551	4.596	4.674	4.707	4.762	4.752	4.778	4.812	4.835	4.906	4.703
7.01	Trasporti terrestri . . . . .	1.450	1.448	1.454	1.459	1.456	1.459	1.459	1.457	1.469	1.480	1.486	1.519	1.466
7.02	Trasporti marittimi, lacuali e flu- viali . . . . .	109	106	116	118	119	114	113	122	118	120	119	117	116
7.03	Trasporti aerei . . . . .	91	94	91	94	101	102	105	106	105	103	101	101	100
7.04	Attività complementari ai tra- sporti . . . . .	22	22	21	22	22	23	24	25	24	23	22	24	23
7.05	Servizi ausiliari dei trasporti . . . . .	386	384	388	388	393	397	396	395	394	397	399	394	393
7.06	Comunicazioni . . . . .	2.478	2.471	2.481	2.515	2.583	2.612	2.665	2.647	2.668	2.689	2.708	2.751	2.606
<b>8</b>	<b>Credito, assicurazione, impr. finan- ziarie controllo, gest. esattoriali</b>	3.440	3.439	3.454	3.469	3.483	3.264	3.521	3.527	3.550	3.546	3.552	3.572	3.485
8.01	Credito . . . . .	1.719	1.720	1.736	1.741	1.750	1.764	1.768	1.776	1.791	1.773	1.779	1.774	1.758
8.01 A	Imprese bancarie . . . . .	1.557	1.558	1.574	1.578	1.585	1.598	1.601	1.609	1.623	1.604	1.610	1.605	1.592
8.01 B	Istituti speciali di credito e istituzioni finanziarie . . . . .	162	162	162	163	165	166	167	167	168	169	169	169	166
8.02	Assicurazione . . . . .	1.097	1.096	1.097	1.106	1.112	874	1.127	1.125	1.134	1.144	1.147	1.172	1.103
8.03	Imprese finanziarie di controllo e ge- stioni esattoriali . . . . .	624	623	621	622	621	626	626	626	625	629	626	626	625
<b>9</b>	<b>Servizi . . . . .</b>	446	444	452	448	452	458	456	458	466	460	459	459	455
9.01	Servizi per l'igiene e la pulizia . . . . .	55	55	55	54	54	56	57	58	58	58	58	58	56
9.02	Servizi dello spettacolo e ricrea- tivi . . . . .	104	103	104	102	106	104	105	105	108	99	102	100	104
9.03	Servizi sanitari . . . . .	4	4	4	4	5	5	5	5	5	5	5	4	5
9.03 B	Servizi sanitari privati . . . . .	4	4	4	4	5	5	5	5	5	5	5	4	5
9.04	Servizi per l'istruzione . . . . .	70	70	72	72	75	74	70	70	72	72	72	72	72
9.05	Servizi legali, commerciali e tec- nici . . . . .	-	-	-	-	-	-	-	-	-	-	-	-	-
9.08	Servizi vari, non altrove classifi- cati . . . . .	213	212	217	216	212	210	219	220	223	226	222	225	219
	<b>TOTALE . . . . .</b>	<b>20.966</b>	<b>20.945</b>	<b>21.136</b>	<b>21.244</b>	<b>21.479</b>	<b>21.453</b>	<b>21.901</b>	<b>22.333</b>	<b>22.440</b>	<b>22.843</b>	<b>23.112</b>	<b>23.374</b>	<b>21.936</b>

(1) Cfr. corrispondente nota a pag. 55.



Segue Tav. 13 - Personale dipendente occupato nel 1970 per mese e per ramo, classe e sottoclasse di attività economica (1)

## B — ALTRO PERSONALE

N. classifica- zione	RAMI, CLASSI E SOTTOCLASSI DI ATTIVITÀ ECONOMICA	GENNAIO	FEBBRAIO	MARZO	APRILE	MAGGIO	GIUGNO	LUGLIO	AGOSTO	SETTEMBRE	OTTOBRE	NOVEMBRE	DICEMBRE	MEDIA ANNUA
<b>1</b>	<b>Agricoltura, foreste, caccia e pesca</b>	<b>689</b>	<b>711</b>	<b>732</b>	<b>865</b>	<b>842</b>	<b>795</b>	<b>775</b>	<b>733</b>	<b>934</b>	<b>1.015</b>	<b>665</b>	<b>638</b>	<b>783</b>
1.03	Foreste . . . . .	92	91	88	88	88	79	77	67	71	83	98	92	85
1.05	Pesca . . . . .	257	263	269	344	336	353	383	380	345	315	269	258	314
1.05 A	Pesca e allev. in acque dolci . . . . .	24	24	24	24	24	24	24	24	24	24	24	24	24
1.05 B	Pesca e allev. acque marine e lagunari . . . . .	233	239	245	320	312	329	359	356	321	291	245	234	290
1.06	Attiv. connesse con l'agricoltura . . . . .	340	357	375	433	418	363	315	286	518	617	298	288	384
1.06 A	Att. trasf. annesse aziende agricole che lavorano prodotti propri . . . . .	59	53	53	89	79	39	39	41	55	77	53	56	58
1.06 B	Att. trasf., conservazione, raccolta e vend. prod. agric., in forma associata . . . . .	225	246	262	285	280	262	205	178	397	474	180	167	263
1.06 C	Esercizio macchine agricole . . . . .	-	-	-	-	-	2	2	1	1	1	-	-	1
1.06 D	Altre associazioni operanti nell'agric. . . . .	56	58	60	59	59	60	69	66	65	65	65	65	62
<b>2</b>	<b>Industrie estrattive . . . . .</b>	<b>5.115</b>	<b>5.150</b>	<b>5.129</b>	<b>5.130</b>	<b>5.126</b>	<b>5.153</b>	<b>5.161</b>	<b>5.509</b>	<b>5.236</b>	<b>5.226</b>	<b>5.195</b>	<b>5.178</b>	<b>5.192</b>
2.01	Estraz. minerali metalliferi . . . . .	2.381	2.360	2.349	2.339	2.342	2.326	2.324	2.324	2.322	2.313	2.315	2.317	2.334
2.02	Estraz. minerali non metalliferi . . . . .	2.734	2.790	2.780	2.791	2.784	2.827	2.837	3.185	2.914	2.913	2.880	2.861	2.858
2.02 A	Estr. comb. solidi, liquidi e gassosi . . . . .	1.370	1.369	1.368	1.366	1.351	1.351	1.351	1.342	1.340	1.338	1.321	1.316	1.349
2.02 B	Estr. altri min. non metalliferi . . . . .	820	878	880	883	886	901	903	1.246	963	961	952	955	936
2.02 C	Estr. materiali di cava . . . . .	544	543	532	542	547	575	583	597	611	614	607	590	574
<b>3</b>	<b>Industrie manifatturiere . . . . .</b>	<b>23.700</b>	<b>24.002</b>	<b>24.397</b>	<b>24.668</b>	<b>24.727</b>	<b>24.855</b>	<b>24.952</b>	<b>25.488</b>	<b>26.015</b>	<b>25.624</b>	<b>24.912</b>	<b>24.840</b>	<b>24.848</b>
3.01	Industrie alimentari e affini . . . . .	3.960	4.050	4.235	4.433	4.419	4.264	4.052	4.567	4.911	4.459	3.736	3.736	4.235
3.01 A	Ind. molitoria e pastificazione . . . . .	1.372	1.375	1.386	1.397	1.391	1.426	1.450	1.446	1.448	1.440	1.428	1.429	1.416
3.01 B	Industria dolciaria . . . . .	162	148	176	190	194	201	196	199	203	180	178	179	184
3.01 C	Industria conserviera . . . . .	468	473	518	600	616	588	584	1.072	1.150	843	500	491	659
3.01 D	Industria casearia . . . . .	830	939	1.031	1.115	1.127	970	726	590	539	499	477	481	777
3.01 E	Ind. grassi vegetali e animali . . . . .	187	168	151	129	76	64	58	53	58	69	102	118	103
3.01 F	Industrie alimentari varie . . . . .	163	167	160	170	170	162	184	298	294	204	179	170	193
3.01 G	Ind. bevande alcoliche e distill. alcool . . . . .	429	433	454	471	471	468	462	471	790	813	477	471	518
3.01 H	Ind. idromin. e bevande analcoliche . . . . .	349	347	359	361	374	385	392	438	429	411	395	397	386
3.02	Industria del tabacco . . . . .	205	206	205	194	199	209	246	267	243	209	200	189	214
3.03	Industrie tessili . . . . .	2.988	3.104	3.140	3.218	3.241	3.284	3.307	3.302	3.347	3.368	3.385	3.369	3.254
3.03 A	Industria laniera . . . . .	312	328	325	324	312	318	320	312	315	319	324	323	319
3.03 B	Industria cotoniera . . . . .	82	80	81	82	83	85	83	84	83	83	82	80	82
3.03 C	Industria della seta . . . . .	-	-	-	-	-	-	-	-	-	-	-	-	-
3.03 D	Ind. canapa, lino, iuta e simili . . . . .	2	2	2	2	2	2	2	2	2	2	2	2	2
3.03 E	Lavor. fibre chimiche . . . . .	1.708	1.802	1.831	1.883	1.893	1.921	1.915	1.919	1.918	1.924	1.921	1.922	1.880
3.03 F	Industria maglie e calze . . . . .	162	163	174	169	184	188	206	199	223	223	232	222	195
3.03 G	Altre industrie tessili . . . . .	722	729	727	758	767	770	781	786	806	817	824	820	776
3.04	Ind. vestiario, abbigl., arredamento . . . . .	424	433	438	452	451	457	455	442	495	503	495	503	462
3.05	Industrie delle calzature . . . . .	204	204	203	199	198	195	195	194	190	186	184	181	194
3.06	Ind. delle pelli e del cuoio . . . . .	55	54	48	46	48	49	47	45	54	62	65	67	53
3.07	Industrie del legno . . . . .	1.724	1.722	1.728	1.673	1.623	1.627	1.663	1.611	1.589	1.633	1.718	1.738	1.671
3.07 A	Ind. legno, sughero e affini . . . . .	1.709	1.706	1.711	1.656	1.606	1.611	1.647	1.595	1.573	1.617	1.702	1.722	1.655
3.07 B	Ind. veic. e carpent. navale legno . . . . .	15	16	17	17	17	16	16	16	16	16	16	16	16
3.08	Ind. mobilio e arredamento in legno . . . . .	620	615	618	618	613	613	618	607	603	608	623	616	614
3.09	Industrie metallurgiche . . . . .	659	663	662	663	660	661	663	662	672	673	677	676	666
3.10	Industrie meccaniche . . . . .	3.768	3.823	3.784	3.786	3.808	3.912	3.977	3.981	4.049	4.056	4.037	4.001	3.915
3.10 A	Fonderie di 2ª fusione . . . . .	5	5	5	5	5	5	5	5	5	5	5	5	5
3.10 B	Carpent. metall., arredi, app. termici . . . . .	853	878	875	865	855	891	892	908	940	1.002	1.006	1.012	915
3.10 C	Macch. motr., app. imp. soll. e trasp. . . . .	-	-	-	-	-	-	-	-	-	-	-	-	-
3.10 D	Macchine utensili . . . . .	-	-	-	-	-	-	-	-	-	-	-	-	-
3.10 E	Macch. operatrici per agric. e ind. . . . .	30	28	28	28	29	29	29	29	28	27	27	27	28
3.10 F	Minut. metall., stoviglie, armi, ecc. . . . .	25	26	26	24	24	24	24	23	23	24	25	25	24
3.10 G	Meccanica di precisione e affini . . . . .	63	62	58	60	59	60	60	60	59	58	57	58	60
3.10 H	App. elettr. e di telecomunicazioni . . . . .	179	182	189	192	201	205	212	217	224	229	230	233	208
3.10 I	Officine meccaniche . . . . .	2.613	2.642	2.603	2.612	2.635	2.698	2.755	2.739	2.770	2.711	2.687	2.641	2.676
3.11	Costruzione mezzi di trasporto . . . . .	140	141	142	142	141	149	150	144	147	143	141	141	143
3.12	Lavor. minerali non metalliferi . . . . .	4.422	4.421	4.464	4.553	4.557	4.622	4.608	4.585	4.589	4.600	4.591	4.532	4.585
3.13	Ind. chim. e deriv. petrolio e carb. . . . .	2.811	2.839	2.972	2.935	2.995	3.037	3.195	3.317	3.374	3.373	3.304	3.346	3.125
3.13 A	Ind. prodotti chimici di base . . . . .	2.314	2.343	2.486	2.458	2.512	2.544	2.699	2.819	2.866	2.885	2.820	2.863	2.634
3.13 B	Ind. prod. chimici per ind. e agric. . . . .	35	36	35	35	34	35	35	35	37	37	37	37	36
3.13 C	Ind. prodotti farmaceutici . . . . .	29	30	29	30	28	29	29	31	30	32	30	31	30
3.13 D	Ind. prod. chimici per cons. non ind. . . . .	34	33	32	32	32	32	31	31	31	31	31	31	32
3.13 E	Ind. derivati petrolio e carbone . . . . .	399	397	390	380	389	397	401	401	408	388	386	384	393
3.14	Industrie della gomma . . . . .	294	294	310	309	307	307	296	291	295	293	293	293	299
3.15	Prod. cellul. per tess. e fibre chim. . . . .	205	202	207	204	202	200	205	204	202	200	202	199	203
3.16	Ind. della carta e cartotecnica . . . . .	521	521	522	520	523	523	524	524	525	524	527	524	523
3.17	Ind. poligrafiche ed editoriali . . . . .	474	475	479	483	484	485	497	494	493	497	495	491	487
3.18	Ind. foto-fono-cinematografiche . . . . .	57	58	59	58	60	60	60	58	56	56	59	60	58
3.19	Ind. prodotti materie plastiche . . . . .	84	89	92	90	106	109	105	105	94	96	94	94	97
3.20	Ind. manifatturiere varie . . . . .	85	88	89	92	92	92	89	88	87	85	86	84	88
<b>4</b>	<b>Costruzioni e install. di impianti</b>	<b>15.574</b>	<b>15.704</b>	<b>15.841</b>	<b>16.460</b>	<b>16.851</b>	<b>17.482</b>	<b>18.062</b>	<b>17.740</b>	<b>18.095</b>	<b>20.083</b>	<b>20.681</b>	<b>20.777</b>	<b>17.779</b>
4.01	Ind. delle costruzioni . . . . .	12.823	12.992	13.180	13.718	13.996	14.560	15.094	14.786	15.062	15.371	15.143	15.068	14.316
4.02	Ind. installazione di impianti . . . . .	2.751	2.712	2.661	2.742	2.855	2.922	2.968	2.954	3.033	4.712	5.538	5.709	3.463
<b>5</b>	<b>Energ. elettrica, vapore, gas e acqua</b>	<b>3.217</b>	<b>3.206</b>	<b>3.213</b>	<b>3.211</b>	<b>3.204</b>	<b>3.204</b>	<b>3.211</b>	<b>3.196</b>	<b>3.177</b>	<b>3.169</b>	<b>3.184</b>	<b>3.187</b>	<b>3.198</b>
5.01	Prod. e distr. energia elettr., vapore . . . . .	2.773	2.764	2.771	2.770	2.763	2.762	2.751	2.734	2.717	2.706	2.716	2.717	2.745
5.02	Produzione e distribuzione di gas . . . . .	133	131	130	128	129	129	147	147	145	148	153	156	140
5.03	Raccolta e distrib. di acqua . . . . .	311	311	312	313	312	313	313	315	315	315	315	314	313

(1) Cfr. corrispondente nota a

Segue Tav. 13 - Personale dipendente occupato nel 1970 per mese e per ramo, classe e sottoclasse di attività economica (1)

Segue B — ALTRO PERSONALE

N. classificazione	RAMI, CLASSI E SOTTOCLASSI DI ATTIVITÀ ECONOMICA	GENNAIO	FEBBRAIO	MARZO	APRILE	MAGGIO	GIUGNO	LUGLIO	AGOSTO	SETTEMBRE	OTTOBRE	NOVEMBRE	DICEMBRE	MEDIA ANNUA
<b>6</b>	<b>Commercio . . . . .</b>	<b>9.572</b>	<b>9.580</b>	<b>9.782</b>	<b>10.175</b>	<b>10.950</b>	<b>11.635</b>	<b>11.988</b>	<b>11.757</b>	<b>11.750</b>	<b>10.796</b>	<b>9.984</b>	<b>9.891</b>	<b>10.655</b>
6.01	Commercio all'ingrosso . . . . .	2.642	2.635	2.716	2.705	2.681	2.759	2.787	2.750	2.756	2.769	2.745	2.741	2.724
6.01 A	Materie prime agricole e tessili e semipr. di origine vegetale e animale	73	73	71	72	70	73	74	73	76	75	72	77	73
6.01 B	Prodotti alimentari e bevande . . . . .	1.015	1.013	1.053	1.061	1.051	1.106	1.105	1.088	1.086	1.110	1.061	1.052	1.067
6.01 C	Combustibili, minerali, metalli e prodotti chimici . . . . .	193	192	191	202	198	200	203	207	206	216	224	221	204
6.01 D	Legname, materiali da costruzione e articoli di installazione . . . . .	474	475	509	477	465	478	498	477	486	467	480	477	480
6.01 E	Macchine, materiali (per l'industria, commercio, ecc.) e veicoli . . . . .	396	399	406	405	409	413	411	408	405	402	409	407	406
6.01 F	Mobili di qualsiasi tipo, elettrodomestici e articoli per la casa . . . . .	171	173	178	179	180	181	180	178	184	186	185	188	180
6.01 G	Tessuti, articoli abbigl. e arredam.; calzature ed articoli in cuoio . . . . .	93	91	93	90	86	84	91	89	90	88	91	93	90
6.01 H	Prodotti farmaceutici, articoli sanitari e profumeria . . . . .	134	128	128	129	132	132	139	139	138	139	140	144	135
6.01 I	Apparecchi ottici, fotografici e altri prodotti non alimentari, n.a.c. . . . .	50	46	45	46	46	45	45	46	45	46	45	43	46
6.01 L	Materiali vari da recupero . . . . .	43	45	42	43	44	47	41	45	40	40	38	39	42
6.02	Commercio al minuto . . . . .	4.797	4.780	4.837	4.865	4.917	5.110	5.157	4.940	5.130	5.146	4.994	4.980	4.971
6.02 A	Generi alimentari, bevande e tabacchi . . . . .	1.183	1.177	1.187	1.197	1.197	1.195	1.215	1.226	1.224	1.244	1.229	1.238	1.209
6.02 B	Tessuti e articoli di abbigliamento . . . . .	675	685	698	705	713	722	722	715	727	727	730	724	712
6.02 C	Articoli di arredam., mobili, apparecchi e materiali per la casa . . . . .	751	759	765	781	781	787	786	780	780	785	756	747	772
6.02 D	Autoveicoli, motov. e natanti - Distributori di carburanti e lubrificanti . . . . .	997	984	1.000	995	1.012	995	1.028	1.020	1.023	1.032	1.025	1.022	1.011
6.02 E	Prod. farmaceutici, apparecchi sanitari, vernici, cosmetici, detersivi . . . . .	145	144	145	147	148	145	141	142	141	145	148	149	145
6.02 F	Mobili, macchine e forniture per ufficio; librerie, giornali e riviste . . . . .	105	103	103	104	103	276	274	106	273	275	109	112	162
6.02 G	Articoli vari - Grandi magazzini . . . . .	941	928	939	936	963	990	991	951	962	938	997	988	960
6.03	Commercio ambulante . . . . .	-	-	-	-	-	-	-	-	-	-	-	-	-
6.04	Intermediari comm., impr. immob., ag. mediaz., mag. depos. e frigorif. . . . .	368	374	374	381	378	393	398	396	394	391	386	377	384
6.05	Noleggio di beni mobili . . . . .	33	32	32	36	36	31	33	31	30	31	27	27	32
6.06	Alberghi e pubblici esercizi . . . . .	1.732	1.759	1.823	2.188	2.938	3.342	3.613	3.640	3.440	2.459	1.832	1.766	2.544
<b>7</b>	<b>Trasporti e comunicazioni . . . . .</b>	<b>10.371</b>	<b>10.278</b>	<b>10.313</b>	<b>10.284</b>	<b>10.336</b>	<b>10.446</b>	<b>10.692</b>	<b>10.682</b>	<b>10.760</b>	<b>10.797</b>	<b>10.865</b>	<b>10.832</b>	<b>10.555</b>
7.01	Trasporti terrestri . . . . .	6.201	6.219	6.254	6.261	6.244	6.285	6.392	6.411	6.462	6.501	6.582	6.593	6.367
7.02	Trasporti marittimi, lacuali e fluviali . . . . .	356	324	376	361	406	380	423	394	387	388	380	357	378
7.03	Trasporti aerei . . . . .	59	63	64	68	70	73	82	84	83	75	75	74	73
7.04	Attività complementari ai trasporti . . . . .	212	190	193	191	189	191	221	223	207	198	197	216	202
7.05	Servizi ausiliari dei trasporti . . . . .	1.345	1.296	1.228	1.165	1.192	1.228	1.242	1.215	1.217	1.238	1.251	1.240	1.238
7.06	Comunicazioni . . . . .	2.198	2.186	2.198	2.238	2.235	2.289	2.332	2.355	2.404	2.397	2.380	2.352	2.297
<b>8</b>	<b>Credito, assicurazione, impr. finanziarie controllo, gest. esattoriali</b>	<b>288</b>	<b>290</b>	<b>291</b>	<b>290</b>	<b>299</b>	<b>298</b>	<b>301</b>	<b>301</b>	<b>304</b>	<b>302</b>	<b>305</b>	<b>302</b>	<b>298</b>
8.01	Credito . . . . .	240	241	240	241	247	247	251	252	253	250	252	247	247
8.01 A	Imprese bancarie . . . . .	224	225	224	225	231	231	235	235	236	232	234	229	230
8.01 B	Istituti speciali di credito e istituzioni finanziarie . . . . .	16	16	16	16	16	16	16	17	17	18	18	18	17
8.02	Assicurazione . . . . .	32	33	35	33	36	35	34	33	35	36	37	39	35
8.03	Imprese finanziarie di controllo e gestioni esattoriali . . . . .	16	16	16	16	16	16	16	16	16	16	16	16	16
<b>9</b>	<b>Servizi . . . . .</b>	<b>1.951</b>	<b>1.964</b>	<b>1.967</b>	<b>1.980</b>	<b>1.993</b>	<b>2.101</b>	<b>2.110</b>	<b>2.135</b>	<b>2.143</b>	<b>2.109</b>	<b>2.101</b>	<b>2.085</b>	<b>2.053</b>
9.01	Servizi per l'igiene e la pulizia . . . . .	1.508	1.515	1.520	1.520	1.527	1.609	1.622	1.657	1.659	1.648	1.630	1.626	1.587
9.02	Servizi dello spettacolo e ricreativi . . . . .	297	301	300	293	301	320	309	300	304	285	296	295	300
9.03	Servizi sanitari . . . . .	8	9	8	26	34	36	42	43	43	42	38	26	30
9.03 B	Servizi sanitari privati . . . . .	8	9	8	26	34	36	42	43	43	42	38	26	30
9.04	Servizi per l'istruzione . . . . .	45	47	46	48	46	49	50	49	51	47	46	46	48
9.05	Servizi legali, commerciali e tecnici . . . . .	-	-	-	-	-	-	-	-	-	-	-	-	-
9.08	Servizi vari, non altrove classificati . . . . .	93	92	93	93	85	87	87	86	86	87	91	92	89
	<b>TOTALE . . . . .</b>	<b>70.477</b>	<b>70.885</b>	<b>71.665</b>	<b>73.063</b>	<b>74.328</b>	<b>75.969</b>	<b>77.252</b>	<b>77.541</b>	<b>78.414</b>	<b>79.121</b>	<b>77.892</b>	<b>77.730</b>	<b>75.361</b>

(1) Cfr. corrispondente nota a pag. 55.

**Tav. 14 - Ore di lavoro prestate dal personale operaio nel 1970 per mese e per ramo, classe e sottoclasse di attività economica**

N. classificazione	RAMI, CLASSI E SOTTOCLASSI DI ATTIVITÀ ECONOMICA	ORE DI LAVORO (centinaia)												TOTALE
		Gennaio	Febbraio	Marzo	Aprile	Maggio	Giugno	Luglio	Agosto	Settembre	Ottobre	Novembre	Dicembre	
<b>1</b>	<b>Agricoltura, foreste, caccia e pesca</b>	1.162	1.185	1.261	1.422	1.390	1.310	1.293	1.202	1.432	1.650	1.094	1.061	15.462
1.03	Foreste . . . . .	114	114	121	116	109	107	119	87	96	110	131	126	1.350
1.05	Pesca . . . . .	428	411	448	537	536	563	615	614	546	496	432	416	6.042
1.05 A	Pesca e allev. in acque dolci . . . . .	33	33	33	33	33	33	33	33	33	33	33	33	396
1.05 B	Pesca e allev. acque marine e lagunari . . . . .	395	378	415	504	503	530	582	581	513	463	399	383	5.646
1.06	Attiv. connesse con l'agricoltura . . . . .	620	660	692	769	745	640	559	501	790	1.044	531	519	8.070
1.06 A	Att. trasf. annesse aziende agricole che lavorano prodotti propri . . . . .	104	103	94	133	118	66	65	65	90	126	93	99	1.156
1.06 B	Att. trasf., conservazione, raccolta e vend. prod. agric., in forma associata . . . . .	418	457	494	533	523	466	371	317	583	800	320	314	5.596
1.06 C	Esercizio macchine agricole . . . . .	-	-	-	-	-	2	4	1	2	1	-	-	10
1.06 D	Altre associazioni operanti nell'agric. . . . .	98	100	104	103	104	106	119	118	115	117	118	106	1.308
<b>2</b>	<b>Industrie estrattive . . . . .</b>	<b>7.171</b>	<b>7.190</b>	<b>7.259</b>	<b>7.707</b>	<b>7.055</b>	<b>7.517</b>	<b>8.236</b>	<b>7.495</b>	<b>8.265</b>	<b>8.374</b>	<b>7.724</b>	<b>7.298</b>	<b>91.291</b>
2.01	Estraz. minerali metalliferi . . . . .	3.391	3.363	3.429	3.528	3.227	3.523	3.993	3.162	3.891	3.972	3.553	3.290	42.322
2.02	Estraz. minerali non metalliferi . . . . .	3.780	3.827	3.830	4.179	3.828	3.994	4.243	4.333	4.374	4.402	4.171	4.008	48.969
2.02 A	Estr. comb. solidi, liquidi e gassosi . . . . .	1.645	1.644	1.643	1.782	1.623	1.656	1.711	1.612	1.609	1.619	1.587	1.579	19.710
2.02 B	Estr. altri min. non metalliferi . . . . .	1.304	1.364	1.361	1.510	1.367	1.445	1.564	1.789	1.758	1.774	1.637	1.533	18.406
2.02 C	Estr. materiali di cava . . . . .	831	819	826	887	838	893	968	932	1.007	1.009	947	896	10.853
<b>3</b>	<b>Industrie manifatturiere . . . . .</b>	<b>39.196</b>	<b>38.165</b>	<b>40.510</b>	<b>41.645</b>	<b>39.777</b>	<b>40.512</b>	<b>43.009</b>	<b>39.280</b>	<b>42.914</b>	<b>42.842</b>	<b>40.642</b>	<b>39.794</b>	<b>488.286</b>
3.01	Industria alimentare e affini . . . . .	6.764	6.908	7.363	7.781	7.550	7.303	7.206	7.616	8.164	7.553	6.176	6.193	86.577
3.01 A	Ind. molitoria e pastificazione . . . . .	2.383	2.331	2.366	2.406	2.334	2.407	2.567	2.439	2.505	2.533	2.409	2.436	29.116
3.01 B	Industria dolciaria . . . . .	271	258	298	319	305	319	337	315	312	298	300	298	3.630
3.01 C	Industria conserviera . . . . .	751	792	892	1.068	958	1.034	949	1.513	1.815	1.201	788	737	12.498
3.01 D	Industria casearia . . . . .	1.431	1.672	1.934	2.110	2.123	1.662	1.265	1.010	929	862	785	827	16.610
3.01 E	Ind. grassi vegetali e animali . . . . .	324	274	242	205	124	111	104	98	114	130	180	215	2.121
3.01 F	Industrie alimentari varie . . . . .	299	301	302	322	322	310	375	616	605	469	325	293	4.539
3.01 G	Ind. bevande alcoliche e distill. alcool . . . . .	770	758	790	789	806	828	903	865	1.181	1.424	818	809	10.741
3.01 H	Ind. idromin. e bevande analcoliche . . . . .	535	522	539	562	578	632	706	760	703	636	571	578	7.322
3.02	Industria del tabacco . . . . .	248	250	246	232	239	256	295	349	302	251	240	230	3.138
3.03	Industrie tessili . . . . .	4.673	4.317	4.897	5.139	4.787	4.804	5.522	4.361	5.152	5.394	5.208	4.838	59.092
3.03 A	Industria laniera . . . . .	504	494	496	513	445	465	437	421	477	481	483	470	5.736
3.03 B	Industria cotoniera . . . . .	124	114	117	129	115	125	147	105	134	122	105	108	1.445
3.03 C	Industria della seta . . . . .	-	-	-	-	-	-	-	-	-	-	-	-	-
3.03 D	Ind. canapa, lino, iuta e simili . . . . .	3	3	3	3	3	3	3	2	3	3	3	2	34
3.03 E	Lavor. fibre chimiche . . . . .	2.679	2.398	2.891	3.024	2.860	2.789	3.264	2.481	2.874	3.052	2.939	2.674	33.925
3.03 F	Industria maglie e calze . . . . .	262	257	269	284	281	300	326	312	355	375	367	355	3.743
3.03 G	Altre industrie tessili . . . . .	1.101	1.051	1.121	1.186	1.083	1.122	1.295	1.040	1.309	1.361	1.311	1.229	14.209
3.04	Ind. vestiario, abbigl., arredamento . . . . .	703	693	754	751	744	754	771	651	870	871	877	896	9.335
3.05	Industrie delle calzature . . . . .	316	337	373	369	289	242	242	239	302	263	297	288	3.557
3.06	Ind. delle pelli e del cuoio . . . . .	100	99	92	89	90	95	91	83	98	118	122	123	1.200
3.07	Industrie del legno . . . . .	2.562	2.553	2.582	2.546	2.329	2.374	2.592	2.275	2.425	2.566	2.607	2.576	29.987
3.07 A	Ind. legno, sughero e affini . . . . .	2.536	2.528	2.557	2.520	2.307	2.352	2.569	2.249	2.399	2.540	2.583	2.552	29.692
3.07 B	Ind. veic. e carpent. navale legno . . . . .	26	25	25	26	22	22	23	26	26	26	24	24	295
3.08	Ind. mobilio e arredamento in legno . . . . .	984	943	969	988	932	948	1.062	878	973	989	967	962	11.595
3.09	Industrie metallurgiche . . . . .	1.135	1.110	1.172	1.178	1.169	1.168	1.207	1.049	1.152	1.220	1.225	1.160	13.945
3.10	Industrie meccaniche . . . . .	6.179	6.105	6.181	6.371	6.021	6.344	6.885	6.068	6.776	6.839	6.550	6.415	76.734
3.10 A	Fonderie di 2 <sup>a</sup> fusione . . . . .	6	6	6	6	6	6	6	6	6	6	6	6	72
3.10 B	Carpent. metall., arredi, app. termici . . . . .	1.401	1.373	1.381	1.453	1.305	1.411	1.578	1.320	1.603	1.666	1.598	1.531	17.620
3.10 C	Macch. motr., app. imp. soll. e trasp. . . . .	-	-	-	-	-	-	-	-	-	-	-	-	-
3.10 D	Macchine utensili . . . . .	-	-	-	-	-	-	-	-	-	-	-	-	-
3.10 E	Macch. operatrici per agric. e ind. . . . .	55	51	51	56	54	58	56	38	53	50	50	48	620
3.10 F	Minut. metall., stoviglie, armi, ecc. . . . .	46	38	46	43	46	45	43	41	46	47	50	49	540
3.10 G	Mechanica di precisione e affini . . . . .	123	101	104	106	103	100	105	107	101	109	91	101	1.251
3.10 H	App. elettr. e di telecomunicazioni . . . . .	329	331	342	365	373	383	426	387	408	428	430	440	4.642
3.10 I	Officine meccaniche . . . . .	4.219	4.205	4.251	4.342	4.134	4.341	4.671	4.169	4.559	4.533	4.325	4.240	51.989
3.11	Costruzione mezzi di trasporto . . . . .	229	218	221	234	205	232	266	184	248	253	224	203	2.717
3.12	Lavor. minerali non metalliferi . . . . .	7.192	7.036	7.256	7.557	6.974	7.482	8.021	6.962	7.675	7.799	7.395	7.165	88.514
3.13	Ind. chim. e deriv. petrolio e carb. . . . .	5.050	4.669	5.224	5.298	5.435	5.410	5.654	5.684	5.750	5.777	5.694	5.780	65.425
3.13 A	Ind. prodotti chimici di base . . . . .	3.933	3.584	4.153	4.236	4.362	4.317	4.551	4.609	4.653	4.662	4.636	4.699	52.395
3.13 B	Ind. prod. chimici per ind. e agric. . . . .	65	60	61	63	62	65	67	60	61	71	67	65	767
3.13 C	Ind. prodotti farmaceutici . . . . .	53	53	52	52	46	49	49	37	53	56	50	53	603
3.13 D	Ind. prod. chimici per cons. non ind. . . . .	80	76	76	74	74	66	74	58	72	74	68	61	853
3.13 E	Ind. derivati petrolio e carbone . . . . .	919	896	882	873	891	913	913	920	911	914	873	902	10.807
3.14	Industrie della gomma . . . . .	491	496	513	529	496	524	529	448	496	472	494	435	5.923
3.15	Prod. cellul. per tess. e fibre chim. . . . .	375	313	456	328	369	355	338	338	323	322	338	364	4.219
3.16	Ind. della carta e cartotecnica . . . . .	1.006	955	1.001	1.024	938	1.028	1.055	935	976	896	1.010	967	11.971
3.17	Ind. poligrafiche ed editoriali . . . . .	816	780	813	836	787	762	829	767	828	847	819	816	9.700
3.18	Ind. foto-fono-cinematografiche . . . . .	102	107	110	108	112	110	112	95	104	105	106	105	1.276
3.19	Ind. prodotti materie plastiche . . . . .	142	146	150	146	175	180	187	170	167	175	160	146	1.944
3.20	Ind. manifatturiere varie . . . . .	129	130	137	141	136	141	145	128	133	132	133	132	1.617
<b>4</b>	<b>Costruzioni e install. di impianti</b>	<b>22.494</b>	<b>22.549</b>	<b>22.671</b>	<b>24.751</b>	<b>23.908</b>	<b>25.662</b>	<b>28.383</b>	<b>25.502</b>	<b>28.085</b>	<b>30.210</b>	<b>29.634</b>	<b>28.680</b>	<b>312.529</b>
4.01	Ind. delle costruzioni . . . . .	18.243	18.384	18.701	20.497	19.772	21.152	23.625	21.011	22.994	23.126	21.742	20.787	250.034
4.02	Ind. installazione di impianti . . . . .	4.251	4.165	3.970	4.254	4.136	4.510	4.758	4.491	5.091	7.084	7.892	7.893	62.495
<b>5</b>	<b>Energ. elettrica, vapore, gas e acqua</b>	<b>4.394</b>	<b>4.273</b>	<b>4.520</b>	<b>5.055</b>	<b>4.609</b>	<b>4.713</b>	<b>4.783</b>	<b>4.413</b>	<b>4.677</b>	<b>5.056</b>	<b>4.852</b>	<b>4.593</b>	<b>55.938</b>
5.01	Prod. e distr. energia elettr., vapore . . . . .	3.584	3.477	3.704	4.245	3.828	3.934	3.922	3.594	3.853	4.209	3.992	3.708	46.050
5.02	Produzione e distribuzione di gas . . . . .	240	2											

Segue Tav. 14 - Ore di lavoro prestate dal personale operaio nel 1970 per mese e per ramo, classe e sottoclasse di attività economica

N. classificazione	RAMI, CLASSI E SOTTOCLASSI DI ATTIVITÀ ECONOMICA	ORE DI LAVORO (centinaia)												TOTALE
		Gennaio	Febbraio	Marzo	Aprile	Maggio	Giugno	Luglio	Agosto	Settembre	Ottobre	Novembre	Dicembre	
<b>6</b>	<b>Commercio . . . . .</b>	<b>17.980</b>	<b>17.824</b>	<b>18.232</b>	<b>19.073</b>	<b>20.266</b>	<b>21.686</b>	<b>22.590</b>	<b>21.922</b>	<b>22.131</b>	<b>20.209</b>	<b>18.540</b>	<b>18.507</b>	<b>238.960</b>
6.01	Commercio all'ingrosso . . . . .	4.923	4.878	5.026	5.051	4.937	5.103	5.242	5.065	5.174	5.218	5.100	5.113	60.830
6.01 A	Materie prime agricole e tessili e semipr. di origine vegetale e animale	138	138	134	135	132	138	141	138	145	143	137	146	1.665
6.01 B	Prodotti alimentari e bevande . . . . .	1.903	1.885	1.957	1.987	1.940	2.058	2.093	2.014	2.045	2.100	1.985	1.976	23.943
6.01 C	Combustibili, minerali, metalli e prodotti chimici . . . . .	371	365	365	389	373	377	390	395	397	419	421	421	4.683
6.01 D	Legname, materiali da costruzione e articoli di installazione . . . . .	877	874	930	881	852	876	929	866	905	872	884	883	10.629
6.01 E	Macchine, materiali (per l'industria, commercio, ecc.) e veicoli . . . . .	704	706	721	736	725	738	743	727	732	731	729	727	8.719
6.01 F	Mobili di qualsiasi tipo, elettrodomestici e articoli per la casa . . . . .	330	330	341	343	344	345	349	334	358	362	358	361	4.155
6.01 G	Tessuti, articoli abbigl. e arredam.; calzature ed articoli in cuoio . . . . .	174	167	172	168	159	156	172	165	172	170	169	171	2.015
6.01 H	Prodotti farmaceutici, articoli sanitari e profumeria . . . . .	255	244	243	246	247	247	266	258	260	260	262	273	3.061
6.01 I	Apparecchi ottici, fotografici e altri prodotti non alimentari, n.a.c. . . . .	95	88	88	89	88	86	85	87	86	88	86	84	1.050
6.01 L	Materiali vari da recupero . . . . .	76	81	75	77	77	82	74	81	74	73	69	71	910
6.02	Commercio al minuto . . . . .	9.038	8.901	9.008	9.138	9.044	9.436	9.650	9.133	9.588	9.651	9.213	9.279	111.079
6.02 A	Generi alimentari, bevande e tabacchi . . . . .	2.230	2.206	2.223	2.258	2.240	2.245	2.283	2.296	2.308	2.347	2.298	2.315	27.249
6.02 B	Tessuti e articoli di abbigliamento . . . . .	1.270	1.276	1.301	1.325	1.321	1.350	1.367	1.324	1.364	1.374	1.359	1.355	15.986
6.02 C	Articoli di arredam., mobili, apparecchi e materiali per la casa . . . . .	1.386	1.377	1.394	1.440	1.411	1.433	1.464	1.412	1.446	1.456	1.375	1.357	16.951
6.02 D	Autoveicoli, motov. e natanti - Distributori di carburanti e lubrificanti . . . . .	1.873	1.846	1.876	1.873	1.882	1.858	1.946	1.896	1.934	1.941	1.901	1.910	22.736
6.02 E	Prod. farmaceutici, apparecchi sanitari, vernici, cosmetici, detersivi . . . . .	276	274	277	280	280	276	268	263	266	271	276	279	3.286
6.02 F	Mobili, macchine e forniture per ufficio; librerie, giornali e riviste . . . . .	196	192	194	196	191	488	486	197	485	488	203	210	3.526
6.02 G	Articoli vari - Grandi magazzini . . . . .	1.807	1.730	1.743	1.766	1.719	1.786	1.836	1.745	1.785	1.774	1.801	1.853	21.345
6.03	Commercio ambulante . . . . .	-	-	-	-	-	-	-	-	-	-	-	-	-
6.04	Intermediari comm., impr. immob., ag. mediaz., mag. depos. e frigorif. . . . .	677	680	691	713	691	721	743	725	724	735	707	697	8.504
6.05	Noleggio di beni mobili . . . . .	62	61	58	67	65	57	62	58	58	60	51	52	711
6.06	Alberghi e pubblici esercizi . . . . .	3.280	3.304	3.449	4.104	5.529	6.369	6.893	6.941	6.587	4.545	3.469	3.366	57.836
<b>7</b>	<b>Trasporti e comunicazioni . . . . .</b>	<b>18.471</b>	<b>18.178</b>	<b>18.353</b>	<b>18.429</b>	<b>18.307</b>	<b>18.575</b>	<b>19.151</b>	<b>18.954</b>	<b>19.048</b>	<b>19.483</b>	<b>19.207</b>	<b>19.182</b>	<b>225.338</b>
7.01	Trasporti terrestri . . . . .	11.210	11.111	11.279	11.362	11.163	11.316	11.572	11.478	11.536	11.943	11.773	11.812	137.555
7.02	Trasporti marittimi, lacuali e fluviali . . . . .	658	598	685	673	739	690	768	718	704	705	687	650	8.275
7.03	Trasporti aerei . . . . .	114	121	123	131	135	141	157	159	152	141	141	134	1.649
7.04	Attività complementari ai trasporti . . . . .	374	341	346	340	339	341	389	392	371	356	357	384	4.330
7.05	Servizi ausiliari dei trasporti . . . . .	2.232	2.174	2.064	1.977	2.016	2.067	2.155	2.071	2.077	2.126	2.111	2.086	25.156
7.06	Comunicazioni . . . . .	3.883	3.833	3.856	3.946	3.915	4.020	4.110	4.136	4.208	4.212	4.138	4.116	48.373
<b>8</b>	<b>Credito, assicurazione, impr. finanziarie controllo, gest. esattoriali</b>	<b>516</b>	<b>513</b>	<b>510</b>	<b>516</b>	<b>508</b>	<b>513</b>	<b>528</b>	<b>515</b>	<b>529</b>	<b>537</b>	<b>527</b>	<b>539</b>	<b>6.251</b>
8.01	Credito . . . . .	425	422	416	423	411	418	435	426	434	441	429	438	5.118
8.01 A	Imprese bancarie . . . . .	398	395	389	396	384	391	406	396	404	410	398	407	4.774
8.01 B	Istituti speciali di credito e istituzioni finanziarie . . . . .	27	27	27	27	27	27	29	30	30	31	31	31	344
8.02	Assicurazione . . . . .	60	60	63	62	66	64	62	59	65	65	67	70	763
8.03	Imprese finanziarie di controllo e gestioni esattoriali . . . . .	31	31	31	31	31	31	31	30	30	31	31	31	370
<b>9</b>	<b>Servizi . . . . .</b>	<b>3.454</b>	<b>3.471</b>	<b>3.493</b>	<b>3.423</b>	<b>3.469</b>	<b>3.712</b>	<b>3.763</b>	<b>3.734</b>	<b>3.722</b>	<b>3.787</b>	<b>3.707</b>	<b>3.601</b>	<b>43.336</b>
9.01	Servizi per l'igiene e la pulizia . . . . .	2.643	2.654	2.676	2.580	2.618	2.814	2.864	2.864	2.833	2.938	2.845	2.772	33.101
9.02	Servizi dello spettacolo e ricreativi . . . . .	537	534	541	529	540	576	558	538	547	513	531	529	6.473
9.03	Servizi sanitari . . . . .	16	18	16	52	65	69	81	83	83	81	73	43	680
9.03 B	Servizi sanitari privati . . . . .	16	18	16	52	65	69	81	83	83	81	73	43	680
9.04	Servizi per l'istruzione . . . . .	82	85	84	89	81	87	94	88	94	87	84	83	1.038
9.05	Servizi legali, commerciali e tecnici . . . . .	-	-	-	-	-	-	-	-	-	-	-	-	-
9.08	Servizi vari, non altrove classificati . . . . .	176	180	176	173	165	166	166	161	165	168	174	174	2.044
	<b>TOTALE . . . . .</b>	<b>114838</b>	<b>113348</b>	<b>116809</b>	<b>122021</b>	<b>119289</b>	<b>124200</b>	<b>131736</b>	<b>123.017</b>	<b>130.803</b>	<b>132.148</b>	<b>125.927</b>	<b>123.255</b>	<b>1.477.391</b>

**Tav. 15 - Spese per il personale dipendente nel 1970 per titolo di spesa, gruppo posizionale del personale e per ramo, classe e sottoclasse di attività economica**

Migliaia di lire

N. classificazione	RAMI, CLASSI E SOTTOCLASSI DI ATTIVITÀ ECONOMICA	SPESE IN TOTALE			STIPENDI, SALARI E ALTRE CORRESPONSIONI AL LORDO DELLE RITENUTE, PAGATI AL PERSONALE			CONTRIBUTI SOCIALI OBBLIGATORI A CARICO DEL DATORE DI LAVORO		
		Dirigenti, impiegati e categorie speciali	Altro personale	Totale	Dirigenti, impiegati e categorie speciali	Altro personale	Totale	Dirigenti, impiegati e categorie speciali	Altro personale	Totale
<b>1</b>	<b>Agricoltura, foreste, caccia e pesca</b>	<b>1.286.501</b>	<b>1.240.571</b>	<b>2.527.072</b>	<b>856.018</b>	<b>881.721</b>	<b>1.737.739</b>	<b>289.708</b>	<b>310.295</b>	<b>600.003</b>
1.03	Foreste . . . . .	2.364	117.316	119.680	1.600	82.568	84.168	636	28.288	28.924
1.05	Pesca . . . . .	130.324	449.912	580.236	85.989	326.040	412.029	37.240	113.162	150.402
1.05 A	Pesca e allev. in acque dolci . . . . .	103.488	31.332	134.820	67.200	23.040	90.240	30.912	7.602	38.514
1.05 B	Pesca e allev. acque marine e lagunari . . . . .	26.836	418.580	445.416	18.789	303.000	321.789	6.328	105.560	111.888
1.06	Attiv. connesse con l'agricoltura . . . . .	1.153.813	673.343	1.827.156	768.429	473.113	1.241.542	251.832	168.845	420.677
1.06 A	Att. trasf. annesse aziende agricole che lavorano prodotti propri . . . . .	47.978	102.992	150.970	33.922	74.774	108.696	11.307	25.180	36.487
1.06 B	Att. trasf., conservazione, raccolta e vend. prod. agric., in forma associata . . . . .	229.821	418.242	648.063	155.824	303.626	459.450	58.378	103.688	162.066
1.06 C	Esercizio macchine agricole . . . . .	-	1.936	1.936	-	1.425	1.425	-	469	469
1.06 D	Altre associazioni operanti nell'agric. . . . .	876.014	150.173	1.026.187	578.683	93.288	671.971	182.147	39.508	221.655
<b>2</b>	<b>Industrie estrattive . . . . .</b>	<b>4.564.694</b>	<b>14.156.911</b>	<b>18.721.605</b>	<b>2.992.228</b>	<b>9.348.356</b>	<b>12.340.584</b>	<b>1.078.448</b>	<b>3.850.487</b>	<b>4.928.935</b>
2.01	Estraz. minerali metalliferi . . . . .	2.174.121	5.685.109	7.859.230	1.437.214	3.740.525	5.177.739	527.764	1.541.593	2.069.357
2.02	Estraz. minerali non metalliferi . . . . .	2.390.573	8.471.802	10.862.375	1.555.014	5.607.831	7.162.845	550.684	2.308.894	2.859.578
2.02 A	Estr. comb. solidi, liquidi e gassosi . . . . .	1.652.970	4.819.548	6.472.518	1.056.074	3.103.632	4.159.706	378.208	1.326.085	1.704.293
2.02 B	Estr. altri min. non metalliferi . . . . .	613.317	2.564.672	3.177.989	418.048	1.790.631	2.208.679	140.310	658.258	798.568
2.02 C	Estr. materiali di cava . . . . .	124.286	1.087.582	1.211.868	80.892	713.568	794.460	32.166	324.551	356.717
<b>3</b>	<b>Industrie manifatturiere . . . . .</b>	<b>16.092.396</b>	<b>46.120.632</b>	<b>62.213.028</b>	<b>11.255.987</b>	<b>32.380.374</b>	<b>43.636.361</b>	<b>3.408.815</b>	<b>12.005.513</b>	<b>15.414.328</b>
3.01	Industrie alimentari e affini . . . . .	2.342.633	7.581.253	9.923.886	1.634.619	5.298.574	6.933.193	499.125	1.979.558	2.478.683
3.01 A	Ind. molitoria e pastificazione . . . . .	632.196	2.431.107	3.063.303	451.773	1.695.064	2.146.837	134.996	645.533	780.529
3.01 B	Industria dolciaria . . . . .	94.184	262.792	356.976	67.450	190.388	257.838	18.886	65.104	83.990
3.01 C	Industria conserviera . . . . .	238.869	974.643	1.213.512	173.162	688.027	861.189	51.077	261.816	312.893
3.01 D	Industria casearia . . . . .	317.896	1.481.980	1.799.876	224.419	1.040.016	1.264.435	70.360	380.650	451.010
3.01 E	Ind. grassi vegetali e animali . . . . .	57.706	171.418	229.124	38.173	116.555	154.728	12.960	48.122	61.082
3.01 F	Industrie alimentari varie . . . . .	188.249	459.116	647.365	127.655	315.442	443.097	38.548	110.576	149.124
3.01 G	Ind. bevande alcoliche e distill. alcool . . . . .	654.358	1.072.546	1.726.904	440.109	739.699	1.179.808	138.042	274.243	412.285
3.01 H	Ind. idromin. e bevande analcoliche . . . . .	159.175	727.651	886.826	111.878	513.383	625.261	34.256	193.514	227.770
3.02	Industria del tabacco . . . . .	204.462	590.586	795.048	146.129	428.423	574.552	43.774	141.378	185.152
3.03	Industrie tessili . . . . .	1.762.368	5.879.399	7.641.767	1.236.699	4.259.830	5.496.529	373.726	1.445.648	1.819.374
3.03 A	Industria laniera . . . . .	120.520	570.767	691.287	75.634	391.364	466.998	31.071	157.376	188.447
3.03 B	Industria cotoniera . . . . .	20.411	107.529	127.940	14.907	79.040	93.947	4.173	26.083	30.256
3.03 C	Industria della seta . . . . .	-	-	-	-	-	-	-	-	-
3.03 D	Ind. canapa, lino, iuta e simili . . . . .	-	2.610	2.610	-	1.920	1.920	-	633	633
3.03 E	Lavor. fibre chimiche . . . . .	857.554	3.487.608	4.345.162	607.863	2.546.060	3.153.923	181.584	840.198	1.021.782
3.03 F	Industria maglie e calze . . . . .	13.726	260.732	274.458	9.400	191.218	200.618	3.568	63.364	66.932
3.03 G	Altre industrie tessili . . . . .	750.157	1.450.153	2.200.310	528.895	1.050.228	1.579.123	153.330	357.994	511.324
3.04	Ind. vestiario, abbigl., arredamento . . . . .	24.003	675.726	699.729	17.565	486.417	503.982	4.918	171.525	176.443
3.05	Industrie delle calzature . . . . .	35.318	258.819	294.137	25.560	186.640	212.200	7.714	65.194	72.908
3.06	Ind. delle pelli e del cuoio . . . . .	16.420	81.304	97.724	12.000	58.840	70.840	3.360	20.488	23.848
3.07	Industrie del legno . . . . .	450.897	2.430.032	2.880.929	299.852	1.721.191	2.021.043	114.975	638.464	753.439
3.07 A	Ind. legno, sughero e affini . . . . .	450.897	2.408.060	2.858.957	299.852	1.705.031	2.004.883	114.975	633.134	748.109
3.07 B	Ind. veic. e carpent. navale legno . . . . .	-	21.972	21.972	-	16.160	16.160	-	5.330	5.330
3.08	Ind. mobilio e arredamento in legno . . . . .	120.944	1.062.672	1.183.616	81.192	740.589	821.781	29.357	287.412	316.769
3.09	Industrie metallurgiche . . . . .	887.294	1.677.052	2.564.346	612.426	1.130.843	1.743.269	186.640	442.638	629.278
3.10	Industrie meccaniche . . . . .	727.037	6.722.140	7.449.177	497.842	4.676.613	5.174.455	164.325	1.787.705	1.952.030
3.10 A	Fonderie di 2ª fusione . . . . .	-	7.344	7.344	-	4.800	4.800	-	1.584	1.584
3.10 B	Carpent. metall., arredi, app. termici . . . . .	256.897	1.632.062	1.888.959	173.637	1.126.189	1.299.826	58.436	424.149	482.585
3.10 C	Macch. motr., app. imp. sol. e trasp. . . . .	-	-	-	-	-	-	-	-	-
3.10 D	Macchine utensili . . . . .	-	-	-	-	-	-	-	-	-
3.10 E	Macch. operatrici per agric. e ind. . . . .	-	50.499	50.499	-	35.280	35.280	-	14.160	14.160
3.10 F	Minut. metall., stoviglie, armi, ecc. . . . .	2.588	35.024	37.612	1.787	24.250	26.037	573	9.848	10.421
3.10 G	Meccanica di precisione e affini . . . . .	23.121	101.870	124.991	15.024	69.738	84.762	4.733	25.101	29.834
3.10 H	App. elettr. e di telecomunicazioni . . . . .	93.998	433.102	527.100	59.721	303.295	363.016	23.007	115.340	138.347
3.10 I	Officine meccaniche . . . . .	350.433	4.462.239	4.812.672	247.673	3.113.061	3.360.734	77.576	1.197.523	1.275.099
3.11	Costruzione mezzi di trasporto . . . . .	74.707	264.037	338.744	53.099	188.716	241.815	16.515	67.310	83.825
3.12	Lavor. minerali non metalliferi . . . . .	1.690.408	8.407.267	10.097.675	1.139.537	5.725.947	6.865.484	372.164	2.329.961	2.702.125
3.13	Ind. chim. e deriv. petrolio e carb. . . . .	6.406.507	6.921.730	13.328.237	4.554.869	4.976.131	9.531.000	1.304.997	1.699.737	3.004.734
3.13 A	Ind. prodotti chimici di base . . . . .	4.565.854	5.433.812	9.999.666	3.240.246	3.936.729	7.176.975	935.997	1.355.678	2.291.675
3.13 B	Ind. prod. chimici per ind. e agric. . . . .	60.982	91.702	152.684	38.907	65.977	104.884	11.491	21.910	33.401
3.13 C	Ind. prodotti farmaceutici . . . . .	30.020	42.035	72.055	21.577	29.878	51.455	6.257	10.561	16.818
3.13 D	Ind. prod. chimici per cons. non ind. . . . .	27.120	56.466	83.586	19.872	41.506	61.378	5.659	13.695	19.354
3.13 E	Ind. derivati petrolio e carbone . . . . .	1.722.531	1.297.715	3.020.246	1.234.267	902.041	2.136.308	345.593	297.893	643.486
3.14	Industrie della gomma . . . . .	88.459	426.772	515.231	61.353	303.764	365.117	18.349	105.095	123.444
3.15	Prod. cellul. per tess. e fibre chim. . . . .	282.943	409.729	692.672	200.889	301.272	502.161	57.771	99.419	157.190
3.16	Ind. della carta e cartotecnica . . . . .	492.327	1.326.117	1.818.444	354.387	938.738	1.293.125	108.152	343.009	451.161
3.17	Ind. poligrafiche ed editoriali . . . . .	411.176	1.055.526	1.466.702	274.324	703.789	978.113	86.428	292.545	378.973
3.18	Ind. foto-fono-cinematografiche . . . . .	3.504	76.708	80.212	2.416	56.080	58.496	895	18.882	19.777
3.19	Ind. prodotti materie plastiche . . . . .	68.805	157.999	226.804	49.629	113.390	163.019	15.174	41.213	56.387
3.20	Ind. manifatturiere varie . . . . .	2.184	115.764	117.948	1.600	84.587	86.187	456	28.332	28.788
<b>4</b>	<b>Costruzioni e install. di impianti</b>	<b>5.670.289</b>	<b>31.388.278</b>	<b>37.058.567</b>	<b>3.841.051</b>	<b>21.424.037</b>	<b>25.265.088</b>	<b>1.338.049</b>	<b>8.952.660</b>	<b>10.290.709</b>
4.01	Ind. delle costruzioni . . . . .	3.013.229	24.907.102	27.920.331	2.037.877	16.807.334	18.845.211	727.641	7.274.293	8.001.934
4.02	Ind. installazione di impianti . . . . .	2.657.060	6.481.176	9.138.236	1.803.174	4.616.703	6.419.877	610.408	1.678.367	2.288.775
<b>5</b>	<b>Energ. elettrica, vapore, gas e acqua</b>	<b>7.943.251</b>	<b>12.240.689</b>	<b>20.183.940</b>	<b>5.286.701</b>	<b>8.108.151</b>	<b>13.394.852</b>	<b>1.584.163</b>	<b>2.929.711</b>	<b>4.513.874</b>
5.01	Prod. e distr. energia elettr., vapore . . . . .	7.089.686	10.910.385	18.000.071	4.672.237	7.187.564	11.859.801	1.403.873	2.607.875	4.011.748
5.02	Produzione e distribuzione di gas . . . . .	176.440	382.735	559.175	121.129	250.198	371.327	38.072	96.914	134.986
5.03	Raccolta e distrib. di acqua . . . . .	677.125	947.569	1.624.694	493.335	670.389	1.163.724	142.218	224.922	367.140

Segue Tav. 15 - Spese per il personale dipendente nel 1970 per titolo di spesa, gruppo posizionale del personale e per ramo, classe e sottoclasse di attività economica  
Migliaia di lire

N. classificazione	RAMI, CLASSI E SOTTOCLASSI DI ATTIVITÀ ECONOMICA	SPESE IN TOTALE			STIPENDI, SALARI E ALTRE CORRESPONSIONI AL LORDO DELLE RITENUTE, PAGATI AL PERSONALE			CONTRIBUTI SOCIALI OBBLIGATORI A CARICO DEL DATORE DI LAVORO		
		Dirigenti, impiegati e categorie speciali	Altro personale	Totale	Dirigenti, impiegati e categorie speciali	Altro personale	Totale	Dirigenti, impiegati e categorie speciali	Altro personale	Totale
6	<b>Commercio . . . . .</b>	13843.659	18646.226	32489.885	9.540.156	12929.963	22470.119	3.334.388	4.741.207	8.075.595
6.01	Commercio all'ingrosso . . . . .	6.326.822	4.974.799	11301.621	4.359.218	3.429.159	7.788.377	1.477.478	1.294.049	2.771.527
6.01 A	Materie prime agricole e tessili e sempr. di origine vegetale e animale	46.888	126.872	173.760	31.402	85.830	117.232	13.571	36.128	49.699
6.01 B	Prodotti alimentari e bevande . . . . .	1.691.704	1.827.079	3.518.783	1.180.526	1.264.570	2.445.096	406.223	477.329	883.552
6.01 C	Combustibili, minerali, metalli e prodotti chimici . . . . .	813.911	459.786	1.273.697	546.011	295.376	841.387	193.211	129.618	322.829
6.01 D	Legname, materiali da costruzione e articoli di installazione . . . . .	456.017	843.763	1.299.780	311.583	573.782	885.365	114.737	229.293	344.030
6.01 E	Macchine, materiali (per l'industria, commercio, ecc.) e veicoli . . . . .	1.829.921	909.605	2.739.526	1.256.731	640.690	1.897.421	395.655	217.956	613.611
6.01 F	Mobili di qualsiasi tipo, elettrodomestici e articoli per la casa . . . . .	660.042	343.922	1.003.964	452.860	238.222	691.082	153.659	90.351	244.010
6.01 G	Tessuti, articoli abbigl. e arredam.; calzature ed articoli in cuoio . . . . .	318.448	128.403	446.851	223.635	92.540	316.175	78.446	29.864	108.310
6.01 H	Prodotti farmaceutici, articoli sanitari e profumeria . . . . .	389.092	203.450	592.542	272.025	146.678	418.703	91.137	48.666	139.803
6.01 I	Apparecchi ottici, fotografici e altri prodotti non alimentari, n.a.c. . . . .	120.799	67.263	188.062	84.445	47.529	131.974	30.839	16.804	47.643
6.01 L	Materiali vari da recupero . . . . .	-	64.656	64.656	-	43.942	43.942	-	18.040	18.040
6.02	Commercio al minuto . . . . .	5.524.724	7.825.054	13349.778	3.847.200	5.526.330	9.373.530	1.332.930	1.890.680	3.223.610
6.02 A	Generi alimentari, bevande e tabacchi . . . . .	434.409	1.836.638	2.271.047	311.845	1.313.261	1.625.106	103.104	441.188	544.292
6.02 B	Tessuti e articoli di abbigliamento . . . . .	1.008.929	1.028.359	2.037.288	706.861	745.569	1.452.430	246.940	238.377	485.317
6.02 C	Articoli di arredam., mobili, apparecchi e materiali per la casa . . . . .	1.025.734	1.188.935	2.214.669	712.252	848.592	1.560.844	248.215	289.066	537.281
6.02 D	Autoveicoli, motov. e natanti - Distributori di carburanti e lubrificanti . . . . .	1.036.058	1.621.841	2.657.899	714.838	1.134.518	1.849.356	259.303	410.700	670.003
6.02 E	Prod. farmaceutici, apparecchi sanitari, vernici, cosmetici, detersivi . . . . .	432.944	232.878	665.822	304.983	166.450	471.433	106.353	56.557	162.910
6.02 F	Mobili, macchine e forniture per ufficio; librerie, giornali e riviste . . . . .	251.954	236.142	488.096	177.906	171.354	349.260	59.404	54.517	113.921
6.02 G	Articoli vari - Grandi magazzini . . . . .	1.334.696	1.680.261	3.014.957	918.515	1.146.586	2.065.101	309.611	400.275	709.886
6.03	Commercio ambulante . . . . .	-	-	-	-	-	-	-	-	-
6.04	Intermediari comm., impr. immob., ag. mediaz., mag. depos. e frigorif. . . . .	1.087.628	977.401	2.065.029	712.296	633.926	1.346.222	294.219	264.159	558.378
6.05	Noleggio di beni mobili . . . . .	109.064	70.856	179.920	76.333	45.296	121.629	25.313	20.595	45.908
6.06	Alberghi e pubblici esercizi . . . . .	795.421	4.798.116	5.593.537	545.109	3.295.252	3.840.361	204.448	1.271.724	1.476.172
7	<b>Trasporti e comunicazioni . . . . .</b>	15177.066	27020.336	42397.402	11695.423	19667.534	31362.957	2.121.591	5.313.926	7.435.517
7.01	Trasporti terrestri . . . . .	5.378.800	16540.115	21918.915	3.964.998	11812.437	15777.435	799.023	3.411.977	4.211.000
7.02	Trasporti marittimi, lacuali e fluviali . . . . .	589.588	1.174.942	1.764.530	437.311	867.712	1.305.023	134.183	288.929	423.112
7.03	Trasporti aerei . . . . .	520.595	202.770	723.365	356.229	140.194	496.423	134.546	52.992	187.538
7.04	Attività complementari ai trasporti . . . . .	117.205	586.701	703.906	83.625	444.233	527.858	26.776	118.034	144.810
7.05	Servizi ausiliari dei trasporti . . . . .	1.155.687	2.898.818	4.054.505	802.769	2.092.038	2.894.807	297.703	728.149	1.025.852
7.06	Comunicazioni . . . . .	7.615.191	5.616.990	13232.181	6.050.491	4.310.920	10361.411	729.360	713.845	1.443.205
8	<b>Credito, assicurazione, impr. finanziarie controllo, gest. esattoriali</b>	16812.989	930.360	17743.349	11026.505	609.040	11635.545	3.328.952	191.087	3.520.039
8.01	Credito . . . . .	12096.255	846.851	12943.106	7.807.662	550.802	8.358.464	2.342.779	172.158	2.514.937
8.01 A	Imprese bancarie . . . . .	10892.325	778.647	11670.972	6.988.153	504.423	7.492.576	2.113.211	158.761	2.271.972
8.01 B	Istituti speciali di credito e istituzioni finanziarie . . . . .	1.203.930	68.204	1.272.134	819.509	46.379	865.888	229.568	13.397	242.965
8.02	Assicurazione . . . . .	2.204.924	50.486	2.255.410	1.573.212	35.707	1.608.919	380.302	11.180	391.482
8.03	Imprese finanziarie di controllo e gestioni esattoriali . . . . .	2.511.810	33.023	2.544.833	1.645.631	22.531	1.668.162	605.871	7.749	613.620
9	<b>Servizi . . . . .</b>	1.455.332	3.716.408	5.171.740	1.120.682	3.003.328	4.124.010	196.726	554.781	751.507
9.01	Servizi per l'igiene e la pulizia . . . . .	117.496	2.950.780	3.068.276	93.419	2.403.523	2.496.942	18.709	424.174	442.883
9.02	Servizi dello spettacolo e ricreativi . . . . .	561.947	466.420	1.028.367	401.961	370.062	772.023	63.996	72.857	136.853
9.03	Servizi sanitari . . . . .	11.429	51.800	63.229	8.843	39.791	48.634	2.297	11.139	13.436
9.03 B	Servizi sanitari privati . . . . .	11.429	51.800	63.229	8.843	39.791	48.634	2.297	11.139	13.436
9.04	Servizi per l'istruzione . . . . .	115.259	66.841	182.100	96.109	53.330	149.439	15.735	11.709	27.444
9.05	Servizi legali, commerciali e tecnici . . . . .	-	-	-	-	-	-	-	-	-
9.08	Servizi vari, non altrove classificati . . . . .	649.201	180.567	829.768	520.350	136.622	656.972	95.989	34.902	130.891
	<b>TOTALE . . . . .</b>	<b>83046.177</b>	<b>155460411</b>	<b>238506588</b>	<b>57614.751</b>	<b>108352504</b>	<b>165967255</b>	<b>16680.840</b>	<b>38849.667</b>	<b>55530.507</b>

ALLEGATI

**Tabella di ragguaglio tra la classificazione delle attività economiche adottata per il censimento del 1971 e la classificazione del 1961 (\*)**

Numero di categoria della classificazione		Numero di categoria della classificazione		Numero di categoria della classificazione		Numero di categoria della classificazione		Numero di categoria della classificazione		Numero di categoria della classificazione		
1971	1961	1971	1961	1971	1961	1971	1961	1971	1961	1971	1961	
1.03.02	1.03.02	2.02.15 2.02.17	2.04.02	3.03.13 3.03.14	3.05.06	3.07.09 3.07.10	3.10.13 3.10.14	3.10.35 3.10.36	3.14.05 3.14.06	3.12.09 3.12.10	3.17.09 3.17.10	
1.05.01 1.05.02	1.04.02	3.01.01 3.01.02 3.01.03	3.01.01 3.01.02 3.01.03	3.03.15 3.03.16	3.05.04 3.05.03	3.08.01	3.09.01 3.10.11	3.10.37 3.10.38 3.10.39		3.12.11 3.12.12	3.17.11 3.17.12	
1.05.03	1.04.03 1.04.04 1.04.05	3.01.04 3.01.04	3.01.04	3.03.17	3.05.05 3.05.08	3.08.02 3.09.01 3.09.02 3.09.03	3.09.02 3.11.01 3.11.05 3.11.02	3.10.40 3.10.41 3.10.44	3.13.01 3.26.02	3.12.13	3.05.12 3.17.13	
1.05.04	1.04.06	3.01.05	3.01.05 3.01.19	3.03.18 3.03.24	3.05.13	3.09.04	3.11.06 3.11.07	3.10.42 3.10.43	3.13.02	3.12.16 3.12.17 3.13.01	3.17.14 3.17.15 3.18.01	
1.06.01 1.06.06	1.05.01	3.01.06 3.01.07 3.01.08 3.01.09 3.01.10	3.01.06 3.01.07 3.01.08 3.01.09 3.01.10	3.03.19 3.03.20 3.03.21 3.03.22	3.05.09 3.05.10 3.05.11 3.05.07	3.09.05	3.11.04 3.15.01	3.10.45 3.10.46 3.10.47 3.10.48 3.10.49	3.26.01 3.26.06 3.15.03 3.15.04 3.15.05	3.13.02 3.13.19 3.13.27	3.18.04 3.18.07 3.18.18 3.18.21	
1.06.02 1.06.07	1.05.02	3.01.11 3.01.12 3.01.13 3.01.14	3.01.11 3.01.12 3.01.13 3.01.14		3.03.07 3.03.10 3.03.13	3.09.06	3.11.03 3.15.02	3.10.50 3.10.51 3.10.53		3.13.03 3.13.18	3.18.03	
1.06.03 1.06.08	1.05.03	3.01.15 3.01.16 3.01.17 3.01.18	3.01.16 3.01.15 3.18.10 3.01.18		3.04.07 3.05.14		3.10.01 3.10.02 3.10.03 3.10.04 3.10.05 3.10.06 3.10.07 3.10.08 3.10.09 3.10.10 3.10.11 3.10.12	3.12.01 3.12.02 3.12.17 3.12.18 3.12.19 3.12.22 3.12.20 3.12.23 3.12.03 3.12.04 3.12.05 3.12.07	3.15.06	3.13.04 3.13.13 3.13.05	3.18.12 3.18.13 3.19.03	
1.06.04 1.06.09	1.05.04	3.01.19 3.01.20 3.01.21	3.01.20 3.01.21 3.01.26	3.04.01 3.04.02	3.06.04		3.10.01 3.10.02 3.10.03 3.10.04 3.10.05 3.10.06 3.10.07 3.10.08 3.10.09 3.10.10 3.10.11 3.10.12	3.12.01 3.12.02 3.12.17 3.12.18 3.12.19 3.12.22 3.12.20 3.12.23 3.12.03 3.12.04 3.12.05 3.12.07	3.15.07 3.15.08	3.13.06 3.13.17	3.18.05 3.18.06	
1.06.05 1.06.10	1.05.05	3.01.22 3.01.25	3.01.22	3.04.03 3.04.04 3.04.05	3.06.06		3.10.01 3.10.02 3.10.03 3.10.04 3.10.05 3.10.06 3.10.07 3.10.08 3.10.09 3.10.10 3.10.11 3.10.12	3.12.01 3.12.02 3.12.17 3.12.18 3.12.19 3.12.22 3.12.20 3.12.23 3.12.03 3.12.04 3.12.05 3.12.07	3.15.10 3.15.12	3.13.07 3.13.17	3.18.16 3.18.06	
1.06.11 1.06.12 1.06.13 1.06.14	1.05.06 1.05.07 1.05.08	3.01.22 3.01.25	3.01.22	3.04.06 3.04.07 3.04.08 3.04.09 3.04.10 3.04.11	3.06.05 3.06.01 3.06.02 3.06.03 3.06.07 3.06.09		3.10.01 3.10.02 3.10.03 3.10.04 3.10.05 3.10.06 3.10.07 3.10.08 3.10.09 3.10.10 3.10.11 3.10.12	3.12.01 3.12.02 3.12.17 3.12.18 3.12.19 3.12.22 3.12.20 3.12.23 3.12.03 3.12.04 3.12.05 3.12.07	3.15.11 3.15.14 3.15.16 3.15.15 3.15.09	3.13.07 3.13.08 3.13.09 3.13.10 3.13.11	3.18.19 3.18.02 3.18.09 3.01.17	
2.01.01 2.01.02 2.02.10	2.03.01 2.03.02 2.03.03	3.01.24 3.01.26 3.01.27 3.02.01 3.02.02	3.01.24 2.04.05 3.01.25 3.02.01 3.02.02	3.04.12	3.06.08 3.06.10		3.10.13 3.10.14	3.12.01 3.12.02 3.12.17 3.12.18 3.12.19 3.12.22 3.12.20 3.12.23 3.12.03 3.12.04 3.12.05 3.12.07	3.16.01 3.16.02	3.13.12 3.13.24	3.18.11	
2.02.01	2.01.01 2.01.02	3.01.24 3.01.26 3.01.27 3.02.01 3.02.02	3.01.24 2.04.05 3.01.25 3.02.01 3.02.02	3.04.13 3.04.14 3.05.01	3.06.11 3.06.12 3.07.01		3.10.15 3.10.16	3.12.09 3.12.10	3.11.01 3.11.02 3.11.03	3.16.03 3.16.04 3.16.05 3.16.06	3.13.15 3.13.16 3.13.28	3.18.17
2.02.02	2.01.03 2.01.05	3.03.01	3.04.01 3.04.02	3.05.02 3.05.03	3.07.02 3.07.03		3.10.17	3.12.11 3.12.14	3.11.04 3.11.05 3.11.06 3.11.07	3.16.03 3.16.04 3.16.05 3.16.06	3.13.15 3.13.16 3.13.28	3.18.14
2.02.03 2.02.04	2.02.01	3.03.02	3.04.03 3.04.04	3.06.01	3.08.01 3.26.04		3.10.18 3.10.19 3.10.20 3.10.21 3.10.22 3.10.23	3.12.12 3.12.13 3.12.15 3.12.16 3.12.24 3.12.25	3.11.08 3.11.09	3.16.03 3.16.04 3.16.05 3.16.06	3.13.15 3.13.16 3.13.28	3.18.20
2.02.05 2.02.06	2.02.02 2.04.04	3.03.03	3.04.05 3.04.06	3.06.02 3.06.03 3.07.01 3.07.02	3.08.02 3.08.03 3.10.01 3.10.02		3.10.24	3.11.08 3.12.26 3.12.27	3.12.06 3.16.08	3.13.25 3.13.26 3.13.29 3.13.30 3.13.31 3.14.01	3.18.20 3.26.05 3.19.02 3.19.01 3.19.04 3.20.01	
2.02.07 2.02.08 2.02.12 2.02.13 2.02.18	2.01.04 2.01.06 2.04.07 2.04.08	3.03.06	3.03.01 3.03.02	3.07.03	3.10.03 3.10.10		3.10.25 3.10.26 3.10.27	3.12.28 3.12.29 3.12.30	3.11.10	3.16.09 3.16.10	3.13.25 3.13.26 3.13.29 3.13.30 3.13.31 3.14.01	3.18.20 3.26.05 3.19.02 3.19.01 3.19.04 3.20.01
2.02.09	2.04.03	3.03.07	3.03.03 3.03.04 3.03.05	3.07.04 3.07.05	3.10.04 3.10.09		3.10.28 3.10.30	3.14.03	3.12.03 3.12.04	3.17.01 3.17.02	3.14.02 3.14.03	3.20.02
2.02.11 2.02.16	2.04.06	3.03.08 3.03.09 3.03.10 3.03.11	3.03.06 3.05.01 3.05.02 3.03.11	3.07.06	3.10.05 3.10.12		3.10.31	3.14.01 3.14.08 3.14.09	3.12.05 3.17.04	3.17.01 3.17.02	3.16.01 3.16.02	3.22.01 3.22.02
2.02.14	2.04.01	3.03.12	3.03.12	3.07.07	3.10.06 3.10.08		3.10.32 3.10.33 3.10.34	3.14.04	3.12.06 3.17.06	3.17.01 3.17.02	3.23.01	
				3.07.08	3.10.07				3.12.07 3.17.08	3.17.03	3.23.02	

\* La tabella è limitata alle attività dei rami da 1 a 9 che hanno formato oggetto di rilevazione dei censimenti industriali e commerciali del 1971 e del 1961.



Segue: Tabella di ragguglio tra la classificazione delle attività economiche adottata per il censimento del 1971 e la classificazione del 1961 (\*)

Numero di categoria della classificazione		Numero di categoria della classificazione		Numero di categoria della classificazione		Numero di categoria della classificazione		Numero di categoria della classificazione		Numero di categoria della classificazione	
1971	1961	1971	1961	1971	1961	1971	1961	1971	1961	1971	1961
3.17.04	3.23.03	6.01.06	6.01.24	6.01.48	6.01.50	6.02.21	6.03.06	6.02.57	6.03.11	7.03.01	
3.17.05	3.23.04	6.01.07	6.01.48	6.01.50	6.01.52	6.02.22	6.03.08	6.02.58	6.04.20	7.03.02	7.06.01
				6.01.51	6.01.53	6.02.23	6.03.05	6.02.59	6.03.12	7.03.03	7.06.02
3.18.01	3.24.01	6.01.08	6.01.54	6.01.53	6.01.49	6.02.24	6.03.09	6.02.60	6.03.23	7.03.04	
3.18.02		6.01.52		6.01.54	6.01.55				6.02.61	6.04.29	7.04.04
3.18.03	3.24.02	6.01.09	6.01.07	6.01.55	6.01.69	6.02.25	6.03.27	6.02.62	6.04.26	7.04.01	7.07.03
3.18.04		6.01.10		6.01.57		6.02.39	6.05.07	6.02.63	6.03.25	6.02.64	6.08.13
3.18.05	3.24.03	6.01.11	6.01.06	6.01.56	6.01.70		6.03.14	6.02.66	6.04.30	7.04.03	7.07.04
			6.01.08	6.01.59	6.01.46		6.04.02		6.05.12	7.05.02	
	3.25.01	6.01.12	6.01.10	6.01.60	6.01.44	6.02.28	6.04.04			7.05.01	7.07.02
3.19.01	3.25.03	6.01.13	6.01.11	6.01.61	6.01.72	6.02.35	6.04.05	6.03.01	6.06.01	7.05.03	7.07.05
	3.25.04	6.01.14	6.01.09	6.01.62	6.01.71	6.02.47	6.04.06				
	3.25.05	6.01.15	6.01.13	6.01.63	6.01.65		6.04.07	6.03.02	6.06.02	7.05.04	7.07.06
		6.01.16	6.01.12	6.01.64	6.01.64		6.04.15		6.06.03		7.07.07
3.19.02	3.25.02	6.01.17	6.01.15	6.01.65	6.01.63		6.05.09			7.05.05	7.07.01
		6.01.18	6.01.14	6.01.66	6.01.61	6.02.29	6.03.13	6.04.01	6.08.03	7.05.06	7.07.08
3.19.03	3.25.06	6.01.19	6.01.04	6.01.68	6.01.32				6.08.06		
3.19.04					6.01.69	6.01.33			6.08.07	7.06.01	7.08.01
3.19.06							6.03.18			7.06.02	7.08.03
		6.01.20	6.01.16		6.02.01	6.02.30	6.03.19	6.04.02		7.06.03	
3.19.05	3.25.09	6.01.20	6.01.20		6.02.02		6.03.20	6.04.02	6.08.05		
				6.02.01	6.02.03		6.08.10	9.08.03		7.06.04	7.08.02
	3.25.07	6.01.21	6.01.17		6.02.04						
3.19.07	3.25.08	6.01.22	6.01.21		6.02.05	6.02.31	6.03.21	6.04.03	6.08.04	8.01.01	8.01.01
	3.25.10	6.01.23	6.01.30		6.02.05	6.02.32	6.03.15			8.01.02	
	3.25.11	6.01.24	6.01.31		6.05.01	6.02.33	6.03.16	6.04.04	6.08.01	8.01.03	8.01.02
				6.02.02	6.02.06				6.08.02		8.01.05
3.20.01	3.26.03	6.01.25	6.01.25			6.02.34	6.04.01	6.04.05	3.01.27	8.01.04	8.01.06
			6.01.29	6.02.03	6.02.07		6.05.11			8.01.05	8.01.03
3.20.02	3.26.08	6.01.26	6.01.27		6.05.03	6.02.36	6.04.16	6.05.01	6.08.14	8.01.06	8.01.04
3.20.05	3.26.09	6.01.26	6.01.28	6.02.04	6.02.08		6.04.17	6.05.02		8.03.01	8.03.01
				6.02.05	6.02.09	6.02.37	6.03.17	6.05.03	7.07.09	8.02.01	8.02.01
3.20.03	3.26.07	6.01.27	6.01.66	6.02.06	6.02.10	6.02.38		6.05.04		8.02.02	8.02.02
3.20.04	3.14.07	6.01.28	6.01.47	6.02.07	6.02.11					8.02.03	8.02.03
		6.01.29	6.01.67	6.02.08	6.02.13	6.02.40	6.04.10	6.05.05	6.08.15	8.02.04	8.02.04
4.01.01	4.01.01	6.01.30	6.01.23			6.02.41	6.04.11			8.03.02	8.03.02
4.01.05			6.01.31	6.01.26					6.06.01	6.07.01	9.01.01
				6.02.09	6.05.04	6.02.42	6.04.23	6.06.02		9.01.02	9.01.02
4.01.02	4.01.02	6.01.32	6.01.51			6.02.43	9.03.05			9.01.03	9.01.03
4.01.03	4.01.03	6.01.33	6.01.57	6.02.10	6.02.15	6.02.44	6.04.08		6.07.04	9.01.04	9.01.04
4.01.04	4.01.04	6.01.44	6.01.60			6.02.51	6.04.21	6.06.04	6.07.05	9.01.05	
		6.01.49		6.02.11	6.02.16				6.07.06		
4.02.01	4.02.01	6.01.34	6.01.40		6.05.05	6.02.45	6.04.22			9.01.06	9.01.05
	4.02.04		6.04.03	6.02.12	6.02.17			7.01.01	7.01.01	9.01.07	
4.02.02	4.02.02	6.01.35	6.01.35	6.02.13	6.02.18	6.02.46	6.04.19	7.01.03			
4.02.03	4.02.03			6.02.14	—		6.04.27				
5.01.01	5.01.01	6.01.36	6.01.36		6.02.12			7.01.02	7.01.02	9.02.01	9.02.01
	5.01.02	6.01.38	6.01.38		6.02.19	6.02.48	6.04.12			9.02.02	9.02.02
		6.01.45	6.01.39	6.02.15	6.05.02		6.04.28		7.01.03	9.02.03	6.07.07
5.01.02	—	6.01.58	6.01.43		6.05.06			7.01.04	7.02.01	9.02.04	
5.02.01	5.02.01	6.01.67	6.01.62			6.02.49	6.03.26	7.01.06	7.02.03	9.02.06	
5.02.02	5.02.03		6.01.73			6.02.65	6.04.13	7.01.07	7.03.01	9.02.05	6.07.02
5.03.01	5.03.01			6.02.16	6.03.01			7.01.09	7.03.03	9.03.08	9.03.01
5.03.02	5.03.02	6.01.37	6.01.37			6.02.50	6.04.14			9.04.05	9.04.03
		6.01.39	6.01.45	6.02.17	6.03.04					9.05.03	—
6.01.01	6.01.01	6.01.40	6.01.41	6.02.26	6.03.24			7.01.05	7.02.02	9.05.05	3.18.22
		6.01.41	6.01.56			6.02.52	6.03.10		7.03.02	9.05.01	6.08.11
		6.01.42	6.01.34	6.02.18	6.03.02	6.02.56	6.04.18			9.08.01	6.08.09
6.01.02	6.01.02							7.01.08	5.02.02	9.08.02	6.08.09
	6.01.18							7.02.01	7.05.01	9.08.04	9.08.06
		6.01.43	6.01.42	6.02.19	6.03.03	6.02.53	6.03.22	7.02.02	7.05.02	9.08.05	9.08.03
			6.01.59	6.02.27		6.02.54	6.04.09			9.08.06	6.08.08
6.01.03	6.01.03									9.08.07	8.03.03
6.01.04	6.01.22	6.01.46	6.01.68	6.02.20	6.03.07	6.02.55	6.04.24	7.02.03	7.04.01	9.08.08	6.08.12
6.01.05	6.01.05	6.01.47	6.01.58		6.05.08		6.04.25		7.04.02		

(\*) Cfr. la corrispondente nota alla pagina precedente.

## CLASSIFICAZIONE DI DETERMINE QUALIFICHE PROFESSIONALI RELATIVE A PARTICOLARI SETTORI DI ATTIVITÀ ECONOMICA

Qui di seguito sono riportate le categorie posizionali che figurano nel questionario di censimento (Mod. ISTAT/CIC/1). Accanto a ciascuna di esse sono indicate le qualifiche del personale addetto alle attività economiche considerate da includere in ciascuna delle predette categorie.

Per le categorie non riportate valgono le norme generali specificate nelle avvertenze del presente fascicolo.

### I - PESCA

**DIRIGENTI:** comandanti, direttori di macchina (di naviglio per pesca oltre gli stretti).

**IMPIEGATI DI CONCETTO CON FUNZIONI DIRETTIVE (Cat. I):** ufficiali di coperta e di macchina, radiotelegrafisti (di naviglio per pesca oltre gli stretti).

**CATEGORIE SPECIALI:** nostromi, capi-barca.

**OPERAI SPECIALIZZATI:** retieri, capi-valle, capi-pesca, capi-pescicoltori, caporali di macchine, capi-squadra.

**OPERAI QUALIFICATI:** operai meccanici, elettricisti, frigoristi, cuochi, vallanti, pescicoltori, addetti alla pesca fissa.

**OPERAI COMUNI E MANOVALI SPECIALIZZATI:** marinai, camerieri, secondi cuochi, pescatori avventizi.

**MANOVALI COMUNI:** giovanotti, braccianti ed operai per la manutenzione delle valli, mano d'opera avventizia (per la pulizia).

### II - COMMERCIO ALL'INGROSSO E AL MINUTO (escluse farmacie)

**IMPIEGATI DI CONCETTO CON FUNZIONI DIRETTIVE (Cat. I):** direttori, dirigenti, capi servizio (tecnici, amministrativi e di vendita, ecc.), capo dell'ufficio legale e contenzioso abilitato all'esercizio professionale, gestore o gerente (1).

**IMPIEGATI DI CONCETTO SENZA FUNZIONI DIRETTIVE (Cat. II):** personale che svolge mansioni di concetto: capo ufficio, ispettore, gestore o gerente (1), capo reparto, capo contabile, cassiere principale, contabile, segretario, interprete, corrispondente, magazzinieri consegnatari, capi campionaristi, vetrinisti, ecc.; personale con mansioni analoghe.

**IMPIEGATI D'ORDINE (Cat. III - IV - V):** contabili d'ordine e aiuto contabili, fatturisti, cassieri comuni, scritturali, commessi di vendite, campionaristi, magazzinieri, stenografi, dattilografi, esattori, traduttori, archivisti, addetti ai calcoli e ai registratori di cassa, ecc.; personale d'ordine in genere.

**ALTRO PERSONALE:** il personale indicato nei contratti di lavoro come appartenente alla categoria D, e cioè banconiere, aiuto banconiere, aiuto commesso, aiuti in genere, sorveglianti, fattorini, uscieri, inservienti, portieri, guardie, custodi, verificatori, telefonisti, porta pacchi, ecc..

### III - FARMACIE

**DIRIGENTI:** direttore tecnico responsabile con funzioni amministrative, direttore tecnico responsabile.

**IMPIEGATI DI CONCETTO CON FUNZIONI DIRETTIVE (Cat. I):** collaboratori.

### IV - ESERCIZI ALBERGHIERI ED EXTRALBERGHIERI

**IMPIEGATI DI CONCETTO CON FUNZIONI DIRETTIVE (Cat. I):** l'impiegato che esercita funzioni di carattere direttivo, ma non ha responsabilità nella gestione dell'azienda.

**IMPIEGATI DI CONCETTO SENZA FUNZIONI DIRETTIVE (Cat. II):** l'impiegato che coadiuva l'impiegato di 1ª categoria: capo del personale, chef de réception, cassiere, economo, ecc..

**IMPIEGATI D'ORDINE (Cat. III - IV - V):** segretari amministrativi, aiuto segretari, réception, cassieri, magazzinieri, depositari, controllo merci, controllori al peso delle merci.

**OPERAI SPECIALIZZATI:** capi camerieri (maitres d'hotel), capo-cuoco, 1º portiere, portiere unico, prima governante e governante unica, per gli alberghi di lusso e 1ª categoria, primo barman, barman unico per gli alberghi di lusso, portiere di notte con conoscenza di almeno tre lingue negli alberghi di lusso e di 1ª categoria con almeno 200 letti, sotto capo-cuoco (sous-chef).

**OPERAI QUALIFICATI:** centralinisti qualificati negli esercizi con 150 apparecchi in derivazione, camerieri caposquadra (chef de rang), trinciatore (trancheur), cameriere ai vini, cameriere ai piani (chef d'etage), cuochi capi partita, primo cameriere dei corrieri, governante non rientrante nella prima categoria, prima guardarobiera e unica consegnataria, secondo portiere, portiere di turno, portiere di notte non compreso nella 1ª categoria, conduttore di stazione con conoscenza di almeno due lingue estere, controllo merci senza funzioni amministrative, capo caffettiere, capo cantiniere, capo dispensiere, capo stiratrice, dispensiere unico, caffettiere unico, stiratrice unica (limitatamente agli alberghi di lusso), capo lavandaio, secondo barman o barman.

**OPERAI COMUNI:** tutto il restante personale alberghiero compreso il personale ausiliario.

### V - RISTORANTI, TRATTORIE, CAFFÈ, BAR ED ESERCIZI SIMILI

**IMPIEGATI DI CONCETTO CON FUNZIONI DIRETTIVE (Cat. I):** direttore (non munito di procura) che sovrintende all'esercizio.

**IMPIEGATI DI CONCETTO SENZA FUNZIONI DIRETTIVE (Cat. II):** 2º direttore o capo servizio o direttore dei servizi di sala.

**IMPIEGATI D'ORDINE (Cat. III - IV - V):** economo, controllore, addetto alla cassa o ai registratori di cassa, o marciatori o tablatisti, segretari contabili, dattilografi, scritturali, aiuti in genere, altri impiegati d'ordine; capo banconiere e banconieri di pasticceria e confetteria.

**OPERAI SPECIALIZZATI:** capo cameriere o maitre d'hotel (per i locali extra o di prima categoria), capo cuoco; capo cameriere o capo servizi aventi un rango, capo gelatiere (che sia coadiuvato almeno da un secondo gelatiere qualificato), capo barista con conoscenza di lingue estere e specializzato nella preparazione dei cocktails; primo pasticciere o primo dolciere (con funzioni di capo laboratorio), primo pasticciere o primo dolciere (dove non esiste il capo laboratorio).

(1) I gestori o gerenti di negozio che gestiscono la licenza totalmente in proprio vanno considerati come se fossero i titolari, in luogo del titolare che figura effettivamente dalla licenza. I gestori o gerenti di negozio o filiale che invece ricevono un compenso fisso (con o senza percentuale sugli utili) vanno compresi tra gli impiegati di 1ª categoria se hanno almeno un anno di servizio con tale qualifica nella stessa azienda e almeno 10 lavoratori alle proprie dipendenze; gli altri invece devono essere compresi tra gli impiegati di 2ª categoria.

**OPERAI QUALIFICATI** : cameriere (chef de rang) con o senza commis, sotto capo cuoco (saucer), cuoco capopartita, cuoco unico, pizzaiolo, cameriere trinciante (trancheur), cameriere ai vini, dispensiere, primo cantiniere, banconiere alle tavole calde o fredde, dispensiere unico, cantiniere unico; barista (anche se con funzioni di capo o di capo squadra), cameriere, barista unico, addetto ai biliardi e ai giuochi, gelatiere, caffettiere, spillatore, banconiere di tavola calda o fredda, 2° banconiere (porgitore o porgitrice di pasticceria e confetteria), 2° pasticciere e 2° dolciere.

**OPERAI COMUNI** : guardarobiera al vestiario (quando il relativo servizio non è dato in gestione o in appalto), guardarobiere interno, tutto il rimanente personale (compresi gli aiuti al personale qualificato di cui sopra); aiuto barista, carrellista di stazione che non sia in gestione diretta, interni in genere, 3° pasticciere e 3° dolciere.

**ALTRO PERSONALE** : tutto il rimanente personale di pasticceria.

## VI - TRASPORTI E COMUNICAZIONI

### 1. TRASPORTI TERRESTRI

#### a) *Trasporti ferroviari e filotramviari*

**IMPIEGATI DI CONCETTO CON FUNZIONI DIRETTIVE** (Cat. I) : ispettori, capi ufficio e simili.

**IMPIEGATI DI CONCETTO SENZA FUNZIONI DIRETTIVE** (Cat. II) : capi stazione, gestori, controllori, capi tecnici, applicati principali e simili.

**IMPIEGATI D'ORDINE** (Cat. III - IV - V) : dattilografi, telefonisti, applicati di 2ª e 3ª categoria e simili.

**OPERAI SPECIALIZZATI** : macchinisti, autisti, conducenti di tramvie e simili.

**OPERAI QUALIFICATI** : fuochisti, bigliettai di tramvie e simili.

**OPERAI COMUNI E MANOVALI SPECIALIZZATI** : frenatori, guardia sala, deviatori e simili.

**MANOVALI COMUNI** : guardiani, custodi, cantonieri e simili.

**ALTRO PERSONALE** : assuntori, ragazzi e simili.

#### b) *Trasporti su via ordinaria*

**IMPIEGATI DI CONCETTO SENZA FUNZIONI DIRETTIVE** (Cat. II) : controllori e simili.

**OPERAI SPECIALIZZATI** : autisti e simili.

### 2. TRASPORTI MARITTIMI, LACUALI E FLUVIALI

**DIRIGENTI** : comandanti, direttori di macchina, primi medici e simili.

**IMPIEGATI DI CONCETTO CON FUNZIONI DIRETTIVE** (Cat. I) : ufficiali di 1ª e 2ª classe e simili.

**IMPIEGATI DI CONCETTO SENZA FUNZIONI DIRETTIVE** (Cat. II) : ufficiali di 3ª classe e simili.

**CATEGORIE SPECIALI** : sottufficiali capi servizio, maestri di casa, caporali di macchina, nostromi e simili.

**OPERAI SPECIALIZZATI** : sottufficiali elettricisti di macchina, primi camerieri, capi panettieri e simili.

**OPERAI QUALIFICATI** : marinai, camerieri, panettieri e simili.

**OPERAI COMUNI E MANOVALI SPECIALIZZATI** : giovanotti, garzoni di 1ª e simili.

**MANOVALI COMUNI** : mozzi, garzoni di 2ª, piccoli e simili.

### 3. TRASPORTI AEREI

**IMPIEGATI DI CONCETTO CON FUNZIONI DIRETTIVE** (Cat. I) : funzionari di 1ª, 2ª e 3ª, 1° comandante, comandante e simili.

**IMPIEGATI DI CONCETTO SENZA FUNZIONI DIRETTIVE** (Cat. II) : impiegati di concetto, di 1ª, 2ª e 3ª, pilota di 1ª e 2ª, tecnico volo, allievo tecnico volo, assistente di volo responsabile capo, assistente di volo responsabile di 1ª e simili.

**IMPIEGATI D'ORDINE** (Cat. III - IV - V) : assistente di volo responsabile di 2ª, assistente di volo, allievo assistente volo e simili.

**OPERAI SPECIALIZZATI** : capi squadra specializzati, meccanici, motoristi e simili.

**OPERAI QUALIFICATI** : capi squadra, trattoristi e simili.

### 4. COMUNICAZIONI

**IMPIEGATI DI CONCETTO SENZA FUNZIONI DIRETTIVE** (Cat. II) : capitecnici, capicentrale e simili.

**OPERAI SPECIALIZZATI** : meccanici di centrale, giuntisti specializzati e simili.

**OPERAI QUALIFICATI** : apparecchiatori, guardafili, telefonisti e simili.

**OPERAI COMUNI E MANOVALI SPECIALIZZATI** : aiuti meccanici, aiuti apparecchiatori, aiuti guardafili e simili.

**ALTRO PERSONALE** : ricevitori di uffici postali in appalto e simili.

## VII - CREDITO

**IMPIEGATI DI CONCETTO CON FUNZIONI DIRETTIVE** (Cat. I) : funzionari.

**IMPIEGATI DI CONCETTO SENZA FUNZIONI DIRETTIVE** (Cat. II) : impiegati di 1ª categoria.

**IMPIEGATI D'ORDINE** (Cat. III - IV - V) : impiegati di 2ª categoria.

**OPERAI SPECIALIZZATI** : commessi.

**OPERAI QUALIFICATI** : autisti, elettricisti, falegnami, idraulici, tipografi, macchinisti, ecc..

**ALTRO PERSONALE** : guardie notturne, uomini di fatica e donne di pulizia.

## VIII - STABILIMENTI BALNEARI MARITTIMI, LACUALI E FLUVIALI

**IMPIEGATI DI CONCETTO SENZA FUNZIONI DIRETTIVE** (Cat. II) : capo del personale, ispettori.

**IMPIEGATI D'ORDINE** (Cat. III - IV - V) : contabili, cassieri, custodi valori, interpreti, magazzinieri, dattilografi, addetti alla vendita di biglietti, infermiere diplomate.

**OPERAI SPECIALIZZATI** : capo bagnini.

**OPERAI QUALIFICATI** : controllori di spiaggia, guardarobieri, infermieri, bagnini di stabilimento, bagnini di cabine e capanne, manicure, pedicure, massaggiatori, parrucchiere, guardiani notturni, custodi, marinai di salvataggio, falegnami, carpentieri, pittori, elettricisti, meccanici.

**OPERAI COMUNI** : manovali, lavandai, addetti ai servizi di pulizia e trasporto immondizie, inservienti ai gabinetti, maschere, tutto il restante personale operaio non qualificato.

## IX - ALBERGHI DIURNI

**IMPIEGATI D'ORDINE** (Cat. III - IV - V) : contabili, aiuto-contabili, gerenti, dattilografi, bigliettai.

**OPERAI QUALIFICATI** : barbieri e parrucchieri per uomo, parrucchieri e acconciatori per signora, manicure, pedicure, macchinisti o meccanici con patente, addetti alle caldaie senza patente, fuochisti, cappellaie, stiratrici e pulitrici a secco.

**OPERAI COMUNI** : guardarobiere addette al deposito bagagli, bagnini, gabettaie, lustrascarpe, facchini, commissionari, lavandaie, garzoni, altro personale operaio non qualificato.

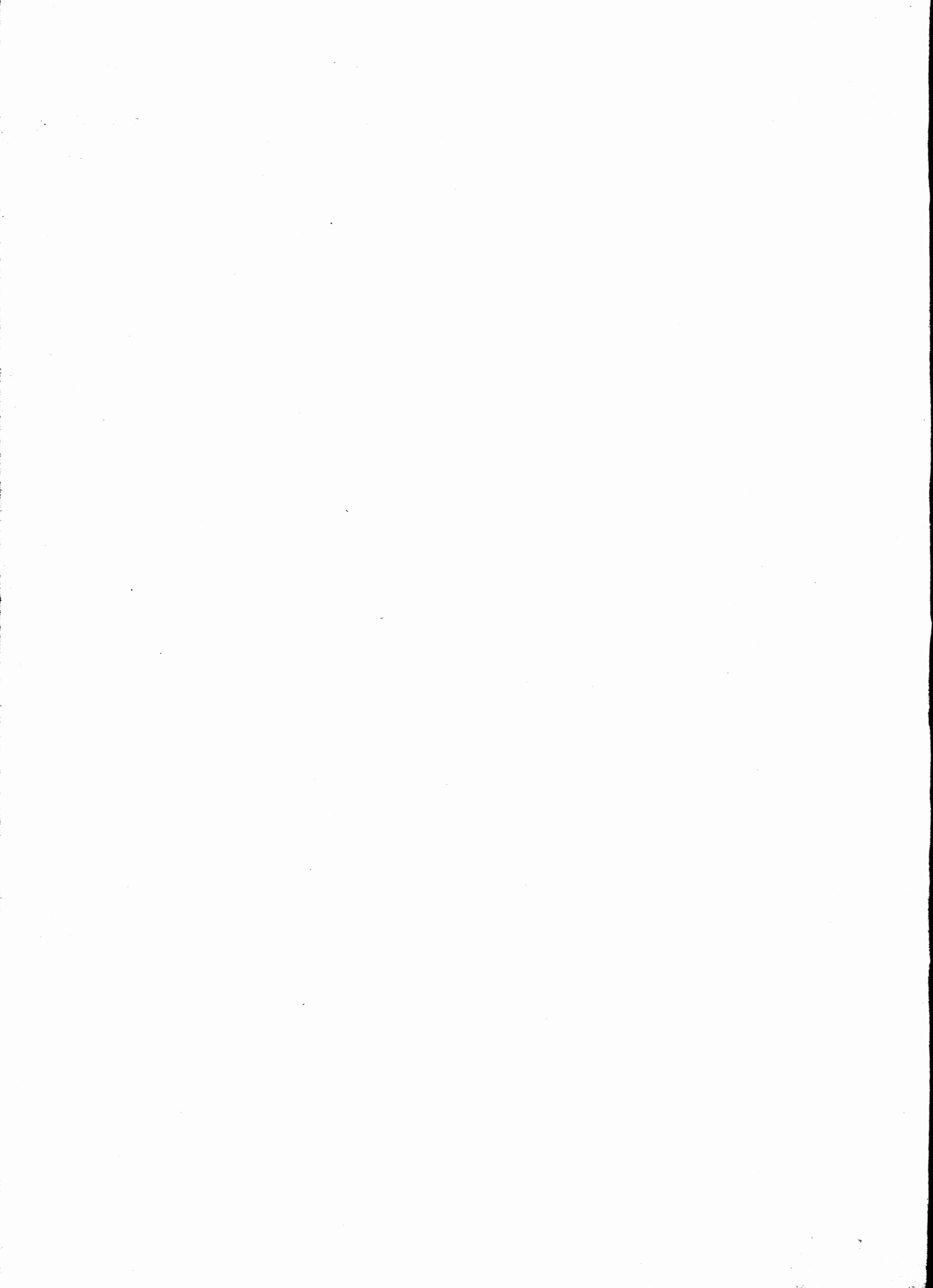

**Prezzo L. 1.500**