

ISTITUTO CENTRALE DI STATISTICA

5° CENSIMENTO GENERALE DELL'INDUSTRIA E DEL COMMERCIO

25 OTTOBRE 1971

VOLUME II

DATI SULLE CARATTERISTICHE STRUTTURALI
DELLE IMPRESE E DELLE UNITÀ LOCALI

TOSCANA



ROMA - 1975

ISTITUTO CENTRALE DI STATISTICA

5° CENSIMENTO GENERALE DELL'INDUSTRIA E DEL COMMERCIO

25 OTTOBRE 1971

VOLUME II

DATI SULLE CARATTERISTICHE STRUTTURALI
DELLE IMPRESE E DELLE UNITÀ LOCALI

TOSCANA



ROMA - 1975

I N D I C E

	Pag.	V
AVVERTENZE		
Tavola 1 - Imprese, unità locali e addetti per ramo, classe e sottoclasse di attività economica »	2	
» 2 - Imprese per forma giuridica e relativi addetti per ramo, classe e sottoclasse di attività economica »	4	
» 3 - Imprese per numero di addetti e per ramo, classe e sottoclasse di attività economica		
A - Totale »	8	
B - Imprese individuali »	12	
C - Società ed Enti. »	16	
» 4 - Imprese per numero di unità locali e per ramo, classe e sottoclasse di attività economica »	20	
» 5 - Imprese per diffusione territoriale e per ramo, classe e sottoclasse di attività economica »	24	
» 6 - Unità locali per tipo e per ramo, classe e sottoclasse di attività economica »	26	
» 7 - Unità locali per numero di addetti e per ramo, classe, sottoclasse e categoria di attività economica. »	28	
» 8 - Unità locali operative con e senza forza motrice per ramo, classe e sottoclasse di attività economica. »	46	
» 9 - Unità locali operative con forza motrice, per tipo di motori e per ramo, classe e sottoclasse di attività economica »	47	
» 10 - Unità locali operative per potenza utilizzabile e per ramo, classe e sottoclasse di attività economica. »	48	
» 11 - Addetti alle unità locali per categoria posizionale, sesso e per ramo, classe e sottoclasse di attività economica »	49	
» 12 - Mezzi di trasporto terrestri in dotazione alle unità locali per tipo e per ramo, classe e sottoclasse di attività economica »	53	
» 13 - Personale dipendente occupato nel 1970 per mese e per ramo, classe e sottoclasse di attività economica »	55	
» 14 - Ore di lavoro prestate dal personale operaio nel 1970 per mese e per ramo, classe e sottoclasse di attività economica »	59	
» 15 - Spese per il personale dipendente nel 1970 per titolo di spesa, gruppo posizionale del personale e per ramo, classe e sottoclasse di attività economica »	61	

ALLEGATI

Tabella di ragguaglio tra la classificazione delle attività economiche adottata per il censimento del 1971 e la classificazione del 1961 »	64
Classificazione di determinate qualifiche professionali relative a particolari settori di attività economica »	66

AVVERTENZE

Il 5° Censimento generale dell'industria e del commercio è stato effettuato con riferimento alla data del 25 ottobre 1971, in attuazione della legge 31 gennaio 1969, n. 14, e del relativo regolamento di esecuzione (D.P.R. del 23 ottobre 1971, n. 895).

Il piano di rilevazione del censimento e di elaborazione dei dati è stato predisposto sulla base delle proposte formulate da un'apposita Commissione di studio istituita presso l'Istituto Centrale di Statistica (1).

Nelle avvertenze che seguono sono illustrati i caratteri ai quali si riferiscono i dati riportati nel presente fascicolo allo scopo di assicurare una esatta interpretazione dei dati stessi.

Per una conoscenza più completa delle modalità tecniche seguite per l'esecuzione del censimento vedasi il fascicolo dell'Istituto Centrale di Statistica « 11° Censimento della popolazione - 5° Censimento industriale e commerciale, 24-25 ottobre 1971 - Disposizioni ed istruzioni per gli organi periferici », Roma, 1971.

1. Riferimento dei dati. — I dati riportati nel presente fascicolo fanno riferimento alla data del 25 ottobre 1971, ad eccezione di quelli concernenti il personale dipendente occupato nei singoli mesi (tav. 13), le ore di lavoro prestate dal personale operaio (tav. 14) e le spese per il personale dipendente (tav. 15), i quali si riferiscono, invece, all'anno 1970. Alla data del 25 ottobre 1971 fanno riferimento, altresì, la denominazione e le circoscrizioni territoriali delle Regioni.

2. Classificazione delle attività economiche. — La classificazione delle attività economiche utilizzata per il censimento è quella predisposta dall'Istituto Centrale di Statistica e adottata nelle statistiche ufficiali italiane (2). Detta classificazione si articola in dieci rami suddivisi in classi, alcune delle quali sono distinte in sottoclassi. Sia le classi che le sottoclassi sono ulteriormente articolate in categorie, le quali ultime costituiscono le componenti elementari della classificazione (3).

Tale classificazione, ottenuta dalla revisione e dal perfezionamento di quella utilizzata per la pubblicazione dei risultati del 4° Censimento generale dell'industria e del commercio (16 ottobre 1961) non si discosta sostanzialmente da quest'ultima, pur presentando numerose variazioni specie a livello di categoria. Al fine di permettere il corretto confronto dei dati del censimento del 1971 con quelli del censimento del 1961 è riportata, in allegato, la tabella di ragguaglio tra le classificazioni adottate nei due censimenti, con riferimento ai numeri di codice delle categorie.

(1) In tale Commissione erano rappresentati le seguenti Amministrazioni ed Enti: Ministero dell'Industria, del Commercio e dell'Artigianato; Ministero del Bilancio e della Programmazione Economica; Ministero del Lavoro e della Previdenza Sociale; Ministero dell'Agricoltura e delle Foreste; Assessorati dell'Industria e del Commercio delle Regioni a statuto speciale; Unione Italiana delle Camere di Commercio, Industria, Artigianato ed Agricoltura; Camere di Commercio, Industria, Artigianato ed Agricoltura; Uffici di Statistica dei Comuni capoluoghi; Confederazione Generale dell'Industria Italiana; Confederazione Generale Italiana del Commercio e del Turismo; Confederazione Generale Italiana dell'Artigianato; Associazione Sindacale Intersind; Confederazione Generale Italiana del Lavoro; Confederazione Italiana Sindacati Lavoratori; Unione Italiana del Lavoro; Docenti universitari.

(2) ISTAT, Classificazione delle attività economiche, Metodi e norme, Serie C, n. 5, Roma, gennaio 1971.

(3) Il grande numero (581) di categorie, nelle quali si articola la classificazione utilizzata per il censimento, permette a questa di conformarsi, con gli opportuni adattamenti, alle corrispondenti classificazioni raccomandate dalle competenti Organizzazioni internazionali (Cfr. CITT: Classification internationale type, par industrie, de toutes les branches d'activité économique - Etudes statistiques - Série M, n. 4, Rev. 2, Bureau de Statistique des Nations Unies, New York, 1969. NACE: Nomenclature générale des activités économiques dans les Communautés européennes 1970, Office Statistique des Communautés européennes, Luxembourg).

3. Campo di rilevazione. — Hanno formato oggetto del censimento tutte le imprese e le relative unità locali di qualsiasi ampiezza e da chiunque gestite — comprese quelle a carattere artigiano — esercitanti:

a) le attività del ramo 1 (Agricoltura, foreste, caccia e pesca) limitatamente alle seguenti classi e categorie:

classe 1.03 — Foreste (limitatamente alla categoria 1.03.02 - Aziende di utilizzazione del bosco)

classe 1.05 — Pesca

classe 1.06 — Attività connesse con l'agricoltura;

b) tutte le attività comprese nei rami: 2 (Industrie estrattive), 3 (Industrie manifatturiere), 4 (Industrie delle costruzioni e della installazione di impianti), 5 (Produzione e distribuzione di energia elettrica, di vapore, di acqua calda e di gas - Raccolta e distribuzione di acqua), 6 (Commercio) (1), 7 (Trasporti e comunicazioni), 8 (Credito, assicurazione, imprese finanziarie di controllo e gestioni esattoriali);

c) le attività del ramo 9 (Servizi), limitatamente alle seguenti classi, sottoclassi e categorie:

classe 9.01 — Servizi per l'igiene e la pulizia

classe 9.02 — Servizi dello spettacolo e ricreativi (limitatamente alle categorie: 9.02.01 - Distribuzione di films; 9.02.02 - Trasmissioni radiofoniche e televisive; 9.02.03 - Esercizio di sale cinematografiche; 9.02.04 - Servizi dello spettacolo; 9.02.05 - Stabilimenti balneari marittimi, lacuali e fluviali; 9.02.06 - Altri servizi dello spettacolo e ricreativi)

classe 9.03 — Servizi sanitari

sottoclasse 9.03 B — Servizi sanitari privati (limitatamente alla categoria 9.03.08 - Stabilimenti idropinici e idrotermali)

classe 9.04 — Servizi per l'istruzione e la formazione professionale e culturale (limitatamente alla categoria 9.04.05 - Scuole di guida, pilotaggio e simili)

classe 9.05 — Servizi legali, commerciali, tecnici e artistici (limitatamente alle categorie: 9.05.03 - Studi per le ricerche di mercato e la consulenza organizzativa; 9.05.05 - Studi di analisi chimiche e merceologiche)

classe 9.08 — Servizi vari, non altrove classificati (limitatamente alle categorie: 9.08.01 - Agenzie di pubblicità; 9.08.02 - Agenzie di informazioni per la stampa, informazioni commerciali, richieste di certificati ed agenzie affini; 9.08.03 - Gestioni di immobili; 9.08.04 - Centri meccanografici ed elettronici per conto terzi; 9.08.05 - Copisterie; 9.08.06 - Agenzie di distribuzione di libri, giornali e riviste; 9.08.07 Ricevitorie del lotto, lotterie e concorsi pronostici; 9.08.08 - Gestione di pubblici mercati).

Sono incluse nel censimento le imprese costituite all'estero, limitatamente alle sedi o rappresentanze stabili esistenti nel territorio nazionale, mentre sono escluse le unità locali situate all'estero dipendenti da imprese nazionali.

4. Impresa (Ditta). — Per impresa (ditta) s'intende, ai fini del censimento, un ente giuridico economico organizzato per la produzione o vendita di beni o la prestazione di servizi. Le imprese possono essere « unilocalizzate », vale a dire costituite da una sola unità locale (che coincide, pertanto, con la sede dell'impresa) o « plurilocalizzate », vale a dire costituite da due o più unità locali, delle quali una coincidente con la sede dell'impresa e l'altra (o le altre) situata o nello stesso comune o in comune diverso (della stessa provincia o anche di altra provincia).

I dati riportati nel presente fascicolo fanno riferimento a tutte le imprese ivi comprese quelle che svolgevano la propria attività in forma artigianale.

In relazione alla forma giuridica le imprese sono classificate in: imprese individuali, società per azioni, cooperative, in accomandita (semplice e per azioni), a responsabilità limitata, in nome collettivo, altre (società di fatto), enti pubblici e altre forme.

In particolare, si precisa che negli « Enti pubblici » sono comprese anche le Aziende municipalizzate, nonchè altri Enti (quali ad esempio: le Associazioni con finalità economiche, gli Enti morali, ecc.) esercitanti una o più delle attività economiche che hanno formato oggetto del censimento.

Nelle « altre forme » sono compresi particolari tipi di consorzi ed altre forme associative di imprese che per la loro natura giuridica non sono classificabili nelle altre voci.

Ai fini del censimento, le imprese esercitanti il commercio ambulante sono classificate tra le imprese individuali.

(1) Per quanto riguarda il commercio ambulante, compreso nel ramo 6, è da tener presente che hanno formato oggetto del censimento soltanto gli esercizi i cui titolari esercitavano il commercio ambulante come attività esclusiva o prevalente. Non sono stati rilevati, pertanto, gli esercizi di commercio ambulante il cui titolare esercitava tale attività occasionalmente o in determinati periodi dell'anno.

5. Diffusione territoriale delle imprese. — Per quanto riguarda la diffusione territoriale delle imprese, sono considerate: a *diffusione comunale* tutte le imprese che hanno una sola unità locale (unilocalizzate) nonchè quelle aventi due o più unità locali (plurilocalizzate) ubicate tutte nello stesso comune sede dell'impresa; a *diffusione provinciale* quelle che hanno unità locali in più comuni, appartenenti tutti alla medesima provincia sede dell'impresa; a *diffusione regionale* quelle che hanno unità locali in comuni facenti parte di più province comprese nella stessa regione sede dell'impresa; a *diffusione nazionale* quelle che hanno unità locali in comuni appartenenti a province di regioni diverse.

Le imprese esercitanti il commercio ambulante sono considerate a diffusione comunale.

6. Unità locale. — Per unità locale, s'intende, ai fini del censimento, l'impianto (o corpo di impianti) situato in un dato luogo, in cui si svolgono una o più attività economiche. Per talune specifiche attività, sempre ai fini del censimento, è stata considerata come unità locale:

— per *le aziende di utilizzazione del bosco* (categoria 1.03.02), l'insieme dei luoghi di abbattimento e segazione dipendenti da una stessa impresa ed esistenti in uno stesso comune;

— per *l'industria della pesca* (classe 1.05), il complesso delle attrezzature e degli impianti fissi nonchè dei natanti gestiti da una stessa impresa ed esistenti in uno stesso comune;

— per *le industrie estrattive* (ramo 2), nel caso di pozzi minerari, il complesso dei pozzi compresi in un'unica concessione mineraria e situati in uno stesso comune; nel caso di cave, il complesso delle cave facenti capo ad una stessa impresa e situate in uno stesso comune;

— per *le costruzioni edilizie e l'installazione di impianti* (ramo 4), il complesso dei cantieri dipendenti da una stessa impresa ed impiantati in uno stesso comune;

— per *i trasporti e le comunicazioni* (ramo 7), il complesso degli impianti, attrezzature e mezzi di trasporto gestiti da una stessa impresa in uno stesso comune; costituiscono, tuttavia, unità locali a sé stanti i posteggi stradali e i singoli uffici postali, telegrafici e simili (1);

— per *i servizi di trasmissioni radiofoniche e televisive*, il complesso degli impianti, attrezzature, ecc., gestiti da una stessa impresa, o ente, e funzionanti nell'ambito di uno stesso comune.

Le unità locali sono distinte in:

a) *unità locali operative*, costituite da quelle unità dove si attua materialmente la produzione o la vendita di beni o la prestazione di servizi, cioè stabilimenti, laboratori, officine, miniere, negozi, grandi magazzini e simili.

Le unità locali operative sono distinte, a loro volta, in:

— « produttive o di esercizio », se in esse si attua la produzione o la vendita di beni o la prestazione di servizi a terzi;

— « ausiliarie », se in esse si attua una prestazione di servizi destinata esclusivamente all'impresa (o a parte di essa) da cui le unità stesse dipendono;

b) *unità locali amministrative*, costituite dalla sede centrale dell'impresa e dagli uffici direttivi, tecnici e amministrativi — nei quali vengono trattati gli affari inerenti la gestione dell'impresa — fisicamente o funzionalmente distinte dalle unità locali operative di cui alla precedente lettera a).

7. Classificazione delle imprese e delle unità locali per attività economica. — La classificazione delle imprese per ramo, classe e sottoclasse di attività economica è effettuata in base all'attività esercitata dall'impresa stessa e risultante dalla dichiarazione riportata nel questionario di censimento.

Nel caso di imprese esercitanti attività classificabili in rami, classi o sottoclassi differenti, tali imprese sono classificate nel ramo, classe o sottoclasse corrispondente alla attività prevalente.

La classificazione delle unità locali, per ramo, classe, sottoclasse e categoria di attività economica è effettuata, parimenti, in base al criterio dell'attività unica o prevalente svolta nelle unità locali stesse, indipendentemente dalla classificazione delle relative imprese.

Pertanto, la classificazione per attività economica delle imprese è indipendente da quella delle unità locali. Si ha coincidenza delle due classificazioni solo nel caso di imprese aventi una sola unità locale (unilocalizzate) o di imprese aventi più unità locali esercitanti tutte una attività prevalente compresa nella stessa categoria di attività economica dell'impresa.

(1) Tale criterio differisce dalla norma seguita nel 1961, allorchè per tali settori venne adottato il criterio dell'unità locale a carattere comunale. Analogamente, anche per « l'esercizio di macchine agricole » (sottoclasse 1.06 C) e per il « servizio di distribuzione stradale di carburanti e lubrificanti » (categoria 6.02.42), come unità locale sono stati considerati rispettivamente i singoli depositi di macchine agricole ed i singoli « punti di vendita » di carburanti e lubrificanti, a differenza dei criteri seguiti in occasione del censimento del 1961, allorchè per dette attività venne adottato il criterio dell'unità locale a carattere comunale.

Le unità locali operative ed ausiliarie sono classificate in base all'attività economica, unica o prevalente, in esse svolta, mentre le unità locali amministrative sono classificate in base all'attività economica, unica o prevalente, esercitata dalla relativa impresa.

8. Classificazione delle imprese e delle unità locali per circoscrizione territoriale. — Nella classificazione delle imprese e delle unità locali per circoscrizione territoriale, occorre precisare che mentre le imprese sono sempre classificate nella regione in cui sono ubicate, per quanto concerne le unità locali e gli addetti, la loro classificazione territoriale varia a seconda che le stesse siano considerate in rapporto all'impresa da cui dipendono o indipendentemente da esse.

Pertanto, nelle tavole in cui si riportano i dati relativi alle imprese, nella regione sede dell'impresa risultano classificate tutte le unità locali (con i relativi addetti) dipendenti dall'impresa stessa, anche se territorialmente le unità locali sono ubicate in regioni diverse.

Nelle tavole, invece, in cui si riportano i dati concernenti le unità locali, ciascuna unità locale (con i relativi addetti) è stata classificata nella regione in cui è effettivamente situata.

9. Addetti alle imprese e alle unità locali. — Sono rappresentati dalle persone, indipendenti e dipendenti, occupate alla data del 25 ottobre 1971 nelle unità stesse, anche se temporaneamente assenti per servizio, ferie, malattia, sospensione dal lavoro, ecc..

Gli addetti alle unità locali riguardano le seguenti categorie posizionali:

— *Imprenditori, titolari, gerenti, ecc.* — Titolari dell'impresa purchè partecipino direttamente alla gestione e non si servano di un gestore, di un coadiutore o di altra persona diversamente denominata. Nel caso di società sono la persona o le persone fisiche che risultano tali dagli atti amministrativi della società stessa (amministratore unico, consigliere delegato, ecc.).

— *Soci di cooperativa* — Soci di cooperative di produzione e lavoro, i quali come corrispettivo dell'opera prestata non percepiscono una remunerazione regolata da contratti di lavoro, bensì un compenso proporzionato alla prestazione, nonchè una quota parte degli utili dell'impresa.

In tale categoria sono compresi, pertanto, solo i soci di cooperativa che assumono la figura di lavoratori in proprio. Qualora, invece, i soci di cooperativa assumono la figura di lavoratori dipendenti, essi sono compresi nell'appropriata categoria di lavoratori dipendenti (operai specializzati, operai qualificati, operai comuni, ecc.).

— *Familiari coadiuvanti* — Coloro che, essendo parenti o affini di un titolare d'impresa e con esso generalmente coabitanti, prestano lavoro nell'impresa senza corrispettivo di una prefissata retribuzione contrattuale.

— *Dirigenti* — Coloro che esercitano, contro retribuzione, funzioni direttive (tecniche o amministrative) o di rappresentanza dell'impresa.

— *Impiegati* — Sono considerati impiegati:

a) di concetto con funzioni direttive (categoria I), coloro che esercitano, contro retribuzione, una funzione direttiva ma senza il carattere di responsabilità e di autonomia, inerente alle funzioni di dirigente. Tale personale, in genere, nei contratti collettivi di lavoro è indicato come personale impiegatizio con mansioni direttive o di I categoria o di categoria A;

b) di concetto senza funzioni direttive (categoria II), coloro che esercitano, contro retribuzione, una funzione di concetto (tecnica o amministrativa). Tale personale, in genere, nei contratti collettivi di lavoro è indicato come personale di concetto o di II categoria o di categoria B;

c) d'ordine (categorie III, IV, V), coloro che esercitano, contro retribuzione, una funzione esecutiva. Tale personale, in genere, nei contratti collettivi di lavoro è indicato come personale esecutivo o di III, IV, V categoria o di categoria C.

— *Categorie speciali* — Lavoratori (intermedi, ecc.) il cui rapporto di lavoro è regolato dagli accordi interconfederali del 30 marzo e del 23 maggio 1946, del 27 ottobre 1947 e dalle particolari successive regolamentazioni dei contratti di categoria, e che godono del trattamento previsto dal R.D.L. 13 novembre 1924, n. 1825 (capotreno di laminazione, contromaestro, maestro di più forni di riscaldamento, assistente tessile, caposquadra, sollecitatore semplice, marcatempo, ecc.).

— *Operai specializzati* — Coloro che, contro retribuzione, eseguono lavorazioni per l'esecuzione delle quali sono necessari conoscenza specifica del mestiere, capacità tecnico-pratica ed esperienza.

— *Operai qualificati* — Coloro che, contro retribuzione, eseguono lavorazioni per la cui esecuzione è richiesta una capacità pratica acquisita mediante adeguato tirocinio.

— *Operai comuni e manovali specializzati* — Coloro che, contro retribuzione, eseguono lavorazioni che un lavoratore di media abilità riesce a compiere con soddisfacente rendimento dopo un breve periodo di addestramento.

— *Manovali comuni* — Coloro che, contro retribuzione, prestano lavoro manuale non richiedente specifiche capacità né attitudini, rimanendo adibiti ad operazioni di pulizia, di trasporto, di carico e scarico e simili.

— *Apprendisti* — Coloro che, avendo generalmente l'età prescritta dalle vigenti norme, vengono assunti per apprendere quelle mansioni di impiegato d'ordine, operaio e simili, per le quali occorra un certo tirocinio.

— *Altro personale* — Coloro che, non essendo compresi nelle categorie precedenti, prestano, contro retribuzione, servizi di vigilanza, custodia, servizi interni, ecc..

Circa le categorie posizionali sopra elencate si precisa che esse sono state scelte in maniera tale da potersi adattare alle diverse attività economiche soggette al censimento. In tali categorie, pertanto, sono state ricondotte, attraverso una predisposta tabella di ragguaglio, riportata in allegato, le qualifiche professionali tipiche di alcuni particolari settori di attività economica, come la pesca, il commercio, i trasporti, il credito, ecc..

Si precisa, inoltre, che le unità locali senza addetti comprendono, di norma, quelle temporaneamente inattive alla data del censimento e quelle unità i cui addetti svolgono prevalentemente la propria attività in altre unità locali della stessa impresa.

10. Motori primi, generatori di energia elettrica, motori elettrici. — Per motori primi (idraulici, a vapore, a combustione interna, ecc.), si intendono quelli che utilizzano l'energia dei corsi d'acqua, del vapore, di combustibili, ecc., per trasformarla in energia meccanica; i motori primi per produzione di energia elettrica sono quelli che azionano generatori di energia elettrica i quali trasformano l'energia meccanica prodotta dai motori primi in energia elettrica; i motori primi per produzione di altra forza motrice sono quelli che azionano apparecchiature (macchine operatrici, pompe, sistemi di trasporto o sollevamento, ecc.) utilizzando direttamente l'energia meccanica prodotta dai motori primi.

Per generatori di energia elettrica si intendono quelli che trasformano in energia elettrica l'energia meccanica prodotta dai motori primi (idraulici, a vapore, a combustione interna, ecc.) ad essi accoppiati. Non sono stati considerati tra i generatori di energia elettrica gli alternatori e le dinamo dei gruppi convertitori di qualsiasi specie (da corrente continua in alternata e viceversa, di fase, di frequenza, ecc.) nonchè le dinamo eccitatrici di alternatori.

Per motori elettrici si intendono le macchine alimentate da energia elettrica che trasformano quest'ultima in energia meccanica per azionare apparecchiature (macchine operatrici, pompe, sistemi di trasporto o sollevamento, ecc.). Non sono stati considerati tra i motori elettrici i motori dei gruppi convertitori di qualsiasi specie, da corrente continua in alternata e viceversa, di fase, di frequenza, ecc..

I dati sui motori primi, generatori e motori elettrici fanno riferimento agli impianti fissi per forza motrice sia in esercizio che in riserva, intendendosi per questi ultimi gli impianti installati e destinati ad essere azionati solo in caso di indisponibilità, per qualsiasi causa, di altri impianti o per interruzione di fornitura di energia elettrica.

La potenza dei motori primi, dei generatori di energia elettrica e dei motori elettrici è espressa in kW (chilowatt), mentre gli analoghi dati del censimento del 1961, limitatamente ai motori primi, furono espressi in HP (cavalli vapore) (1).

11. Potenza utilizzabile nelle unità locali. — La potenza utilizzabile (M) è stata determinata in base alla seguente formula:

$$M = P + E$$

dove P indica la potenza complessiva dei motori primi per produzione di altra forza motrice ed E la potenza complessiva dei motori elettrici.

I dati sulla potenza utilizzabile sono espressi in kW (chilowatt), mentre gli analoghi dati del censimento del 1961 furono espressi in HP (cavalli vapore) (1).

12. Mezzi di trasporto terrestri. — Si intendono tutti i mezzi di trasporto terrestri in dotazione all'unità locale e impiegati in funzione della attività esercitata dall'unità locale stessa. Sono, quindi, esclusi tutti i mezzi di trasporto che, pur trovandosi fisicamente nell'unità locale, non erano funzionalmente adibiti al servizio della stessa, come ad esempio gli autoveicoli di esclusivo uso privato degli addetti all'unità locale che potevano trovarsi, per qualsiasi ragione, presso l'unità stessa.

(1) Allo scopo di facilitare la comparabilità dei risultati tra i due censimenti, si rammenta che per ottenere la trasformazione in kW, occorre moltiplicare il numero di HP per 0,736.

Si precisa, inoltre, che nella voce « motoveicoli » sono compresi: motocarri, motocicli, motocarrozzette, motoleggere, motofurgoncini, motoveicoli per uso speciale (escluse le biciclette a motore); nella voce « autovetture » sono compresi gli autoveicoli per trasporto promiscuo di persone e di cose, di peso complessivo a pieno carico fino a 35 q., capaci di contenere al massimo 9 posti compreso quello del conducente; nella voce « autoveicoli per usi speciali o per trasporto specifico » sono compresi: autoambulanze, autocisternati, autocarri per carni macellate, per immondizie, autospartineve, autopompe, autoscale, automezzi Radio-TV, autobetoniere, ecc..

13. Personale dipendente occupato nel 1970. — I dati si riferiscono a tutto il personale dipendente occupato nell'unità locale nei singoli mesi dell'anno 1970, distintamente per: dirigenti, impiegati e categorie speciali (intermedi) (1); altro personale dipendente.

Nel personale di cui sopra è incluso quello temporaneamente assente per servizio, per ferie, per malattia, ecc., con esclusione soltanto degli assenti per servizio militare di leva o per richiamo.

14. Ore di lavoro prestate dal personale operaio nel 1970. — Le ore di lavoro riguardano quelle effettivamente prestate dall'« altro personale dipendente » in ciascun mese dell'anno 1970. Tali ore, desunte di norma dai libri paga o da altri documenti contabili, prescritti per legge, comprendono anche quelle prestate in giorni festivi e per lavoro straordinario o notturno. Sono, invece, escluse le ore di lavoro non effettivamente eseguite ma conteggiate ai fini della corresponsione di premi e simili.

15. Spese per il personale dipendente nel 1970. — Riguardano gli stipendi, salari e altre corresponsioni al lordo delle ritenute, pagati al personale, i contributi sociali obbligatori a carico del datore di lavoro, le quote accantonate per indennità di licenziamento, liquidazione, quiescenza, ecc. e le provvidenze varie al personale.

I dati sono riportati separatamente per i dirigenti, impiegati e categorie speciali (intermedi) (1) e per l'altro personale dipendente.

GLI STIPENDI, SALARI E ALTRE CORRESPONSIONI, AL LORDO DELLE RITENUTE, comprendono le seguenti voci:

a) *stipendi e salari*, costituiti dall'ammontare degli stipendi e dei salari, veri e propri, nonché da tutti quegli emolumenti che vengono pagati con la stessa periodicità degli stipendi e salari, cioè in maniera continuativa durante l'anno e che costituiscono un contributo fisso allo stipendio o al salario percepito (ad esempio: indennità di contingenza, interessenze, provvigioni, lavoro straordinario, ecc.);

b) *altre erogazioni*, costituite da tutte quelle somme percepite una sola volta o in maniera saltuaria durante l'anno e che costituiscono un contributo allo stipendio o al salario percepito (ad esempio: compensi per ferie, festività, gratifica natalizia, ecc.);

c) *corresponsioni in natura*, costituite dal valore dei beni corrisposti in natura come integrazione fissa o saltuaria della retribuzione in contanti o come pagamento dovuto in base al contratto di lavoro; il valore di tali corresponsioni è determinato in base ai prezzi di costo per le merci fornite ed in base ai prezzi correnti di mercato per le altre corresponsioni (alloggio, ecc.), ovvero in base alle eventuali valutazioni convenzionali stabilite nei contratti di lavoro.

I CONTRIBUTI E ALTRE SPESE A CARICO DEL DATORE DI LAVORO comprendono le seguenti voci:

a) *contributi sociali obbligatori*, costituiti dall'ammontare complessivo delle spese sostenute dal datore di lavoro per contributi sociali obbligatori all'INPS, all'INAM, all'INAIL, alla GESCAL, ecc.. In particolare, per quanto riguarda gli assegni familiari, è stato considerato l'intero ammontare versato dal datore di lavoro, senza tener conto dei successivi conguagli con l'INPS;

b) *quote accantonate per indennità di licenziamento e simili*, costituite dall'ammontare complessivo delle quote accantonate dal datore di lavoro nell'anno 1970 per provvedere successivamente alla corresponsione al personale di indennità di licenziamento, di liquidazione, di quiescenza e simili;

c) *provvidenze varie al personale*, costituite dall'ammontare complessivo delle spese sostenute dal datore di lavoro per provvidenze varie al personale, quali le spese per colonie marine e montane, per nidi di infanzia, premi di nuzialità e simili, ad esclusione delle spese eventualmente sostenute per la costruzione di alloggi ed altri fabbricati destinati ad uso del personale.

16. Avvertenze particolari alle tavole. — Nella tav. 1 le imprese e le unità locali (con i relativi addetti) che hanno la loro sede nei capoluoghi di provincia sono distinte da quelle aventi sede in tutti gli altri comuni della Regione.

(1) Tale norma differisce dal criterio adottato per il censimento del 1961, allorchè gli appartenenti a categorie speciali (intermedi) furono considerati tra l'« altro personale dipendente ».

Per quanto riguarda la distribuzione per ramo, classe e sottoclasse di attività economica, è da tener presente che, in conformità a quanto già precisato al precedente punto 7, le imprese e le unità locali risultano classificate indipendentemente le une dalle altre, sulla base della propria attività unica o prevalente.

Nelle tavv. 2 e 3 il numero degli addetti, classificati secondo l'attività unica o prevalente dell'impresa, fa riferimento al totale degli addetti dipendenti dalle stesse imprese.

Con analogo criterio, nelle tavv. 4 e 5 il numero delle unità locali riguarda il complesso delle unità locali gestite dalle stesse imprese, e pertanto, la classificazione per attività economica delle unità locali e dei relativi addetti fa riferimento all'attività unica o prevalente dell'impresa da cui sono gestite.

Nelle tavv. 3 e 7 le classi di ampiezza degli addetti sono state determinate tenendo conto delle raccomandazioni internazionali ed al fine di assicurare la comparabilità con gli analoghi dati degli altri Paesi.

Nelle tavv. da 6 a 15 sono riportati i dati di tutte le unità locali ubicate nel territorio regionale, classificate secondo l'attività unica o prevalente svolta nelle unità locali stesse.

I dati riportati nelle tavv. 8, 9 e 10 si riferiscono alle sole unità locali operative dei rami di attività economica da 1 a 5. In particolare per quanto riguarda la tav. 9, con riferimento ai vari tipi di motori, le unità locali risultano ripetute tante volte quanti sono i tipi di motori in esse installati. Così, ad esempio, se un'unità locale dispone sia di motori primi che di generatori, essa risulta indicata sia tra le unità locali che hanno motori primi sia tra quelle che hanno generatori. Per notizie più dettagliate sui motori e per il calcolo della potenza utilizzabile, si rimanda a quanto detto ai precedenti punti 10 e 11 delle presenti avvertenze.

Nella tav. 12, con riferimento ai vari tipi di mezzi di trasporto terrestri, le unità locali risultano indicate tante volte quanti sono i tipi di mezzi di trasporto in dotazione alle unità stesse.

17. Piano di pubblicazione dei risultati. — Il piano di pubblicazione dei risultati del censimento si articola nei seguenti volumi :

- Vol. I - Unità locali e addetti (*Dati provvisori*)
 - Tomo 1 - Dati regionali e provinciali
 - Tomo 2 - Dati comunali
- Vol. II - Dati sulle caratteristiche strutturali delle imprese e delle unità locali (*94 fascicoli provinciali, 19 fascicoli regionali e 1 fascicolo nazionale*)
- Vol. III - Industrie
 - Tomo 1 - Imprese
 - Tomo 2 - Unità locali
- Vol. IV - Commercio e servizi
- Vol. V - Trasporti e comunicazioni
- Vol. VI - Credito, assicurazione, imprese finanziarie e gestioni esattoriali
- Vol. VII - Artigianato
- Vol. VIII - Dati generali riassuntivi
 - Tomo 1 - Imprese
 - Tomo 2 - Unità locali
- Vol. IX - Atti del censimento

Segni convenzionali :

Due puntini (..) quando i dati non raggiungono la cifra significativa dell'ordine minimo considerato.

TAVOLE

Tav. 1 - Imprese, unità locali e addetti per ramo, classe e sottoclasse di attività economica

N. classifica- zione	RAMI, CLASSI E SOTTOCLASSI DI ATTIVITÀ ECONOMICA	IMPRESE			UNITÀ LOCALI E ADDETTI					
		Comune capoluogo	Altri comuni	Totale	Comune capoluogo		Altri comuni		Totale	
					Unità locali	Addetti	Unità locali	Addetti	Unità locali	Addetti
1	Agricoltura, foreste, caccia e pesca	253	1.931	2.184	280	1.591	2.143	7.163	2.423	8.754
1.03	Foreste	15	208	223	16	42	235	645	251	687
1.05	Pesca	72	195	267	72	243	197	892	269	1.135
1.05 A	Pesca e allev. in acque dolci	7	38	45	7	12	39	77	46	89
1.05 B	Pesca e allev. acque marine e lagunari	65	157	222	65	231	158	815	223	1.046
1.06	Attiv. connesse con l'agricoltura	166	1.528	1.694	192	1.306	1.711	5.626	1.903	6.932
1.06 A	Att. trasf. annesse aziende agricole che lavorano prodotti propri	36	626	662	38	201	670	3.115	708	3.316
1.06 B	Att. trasf., conservazione, raccolta e vend. prod. agric., in forma associata	13	67	80	17	182	79	576	96	758
1.06 C	Esercizio macchine agricole	104	805	909	104	210	834	1.663	938	1.873
1.06 D	Altre associazioni operanti nell'agric.	13	30	43	33	713	128	272	161	985
2	Industrie estrattive	43	452	495	76	526	696	12.312	772	12.838
2.01	Estraz. minerali metalliferi	-	2	2	1	36	17	2.157	18	2.193
2.02	Estraz. minerali non metalliferi	43	450	493	75	490	679	10.155	754	10.645
2.02 A	Estr. comb. solidi, liquidi e gassosi	3	3	6	4	21	8	1.596	12	1.617
2.02 B	Estr. altri min. non metalliferi	1	3	4	2	18	19	2.523	21	2.541
2.02 C	Estr. materiali di cava	39	444	483	69	451	652	6.036	721	6.487
3	Industrie manifatturiere	15.015	44.076	59.091	15.697	125.228	45.595	307.002	61.292	432.230
3.01	Industrie alimentari e affini	650	2.580	3.230	744	6.581	2.888	14.122	3.632	20.703
3.01 A	Ind. molitoria e pastificazione	283	1.517	1.800	298	1.463	1.582	6.039	1.880	7.502
3.01 B	Industria dolciaria	130	215	345	141	1.342	230	1.318	371	2.660
3.01 C	Industria conserviera	105	254	359	140	1.394	398	2.465	538	3.859
3.01 D	Industria casearia	14	84	98	19	349	89	453	108	802
3.01 E	Ind. grassi vegetali e animali	34	292	326	41	953	331	1.095	372	2.048
3.01 F	Industrie alimentari varie	25	42	67	32	362	51	607	83	969
3.01 G	Ind. bevande alcoliche e distill. alcool	45	123	168	56	412	146	1.552	202	1.964
3.01 H	Ind. idromin. e bevande analcoliche	14	53	67	17	306	61	593	78	899
3.02	Industria del tabacco	3	22	25	7	1.801	34	440	41	2.241
3.03	Industrie tessili	721	12.712	13.433	742	9.161	12.816	62.269	13.558	71.430
3.03 A	Industria laniera	223	8.928	9.151	229	1.575	8.978	40.120	9.207	41.695
3.03 B	Industria cotoniera	44	107	151	47	4.123	111	1.149	158	5.272
3.03 C	Industria della seta	1	13	14	2	56	13	52	15	108
3.03 D	Ind. canapa, lino, iuta e simili	8	26	34	9	286	28	588	37	874
3.03 E	Lavor. fibre chimiche	5	72	77	5	94	78	808	83	902
3.03 F	Industria maglie e calze	284	2.174	2.458	290	2.225	2.196	10.891	2.486	13.116
3.03 G	Altre industrie tessili	156	1.392	1.548	160	802	1.412	8.661	1.572	9.463
3.04	Ind. vestiario, abbigl., arredamento	2.141	4.144	6.285	2.175	17.198	4.231	31.353	6.406	48.551
3.05	Industrie delle calzature	898	2.958	3.856	915	3.576	3.030	29.100	3.945	32.676
3.06	Ind. delle pelli e del cuoio	477	1.240	1.717	493	2.920	1.279	9.702	1.772	12.622
3.07	Industrie del legno	1.158	3.908	5.066	1.185	3.808	3.973	13.473	5.158	17.281
3.07 A	Ind. legno, sughero e affini	1.144	3.845	4.989	1.170	3.630	3.906	12.948	5.076	16.578
3.07 B	Ind. veic. e carpent. navale legno	14	63	77	15	178	67	525	82	703
3.08	Ind. mobilio e arredamento in legno	1.233	2.785	4.018	1.278	3.710	2.877	19.869	4.155	23.579
3.09	Industrie metallurgiche	94	96	190	104	2.708	114	13.340	218	16.048
3.10	Industrie meccaniche	5.116	8.735	13.851	5.333	35.665	9.027	42.996	14.360	78.661
3.10 A	Fonderie di 2ª fusione	80	87	167	87	702	91	1.241	178	1.943
3.10 B	Carpent. metall., arredi, app. termici	370	829	1.199	390	5.500	884	8.836	1.274	14.336
3.10 C	Macch. motr., app. imp. soll. e trasp.	8	28	36	12	934	29	544	41	1.478
3.10 D	Macchine utensili	53	106	159	57	728	112	1.878	169	2.606
3.10 E	Macch. operatrici per agric. e ind.	63	176	239	74	4.860	187	4.501	261	9.361
3.10 F	Minut. metall., stoviglie, armi, ecc.	129	237	366	136	1.376	248	2.256	384	3.632
3.10 G	Meccanica di precisione e affini	168	58	226	178	2.842	60	513	238	3.355
3.10 H	App. elettr. e di telecomunicazioni	113	99	212	133	5.300	112	4.079	245	9.379
3.10 I	Officine meccaniche	4.132	7.115	11.247	4.266	13.423	7.304	19.148	11.570	32.571
3.11	Costruzione mezzi di trasporto	34	76	110	47	7.642	85	8.224	132	15.866
3.12	Lavor. minerali non metalliferi	500	2.724	3.224	572	8.896	2.966	32.641	3.538	41.537
3.13	Ind. chim. e deriv. petrolio e carb.	174	214	388	209	7.286	277	10.959	486	18.245
3.13 A	Ind. prodotti chimici di base	28	49	77	39	1.312	76	5.968	115	7.280
3.13 B	Ind. prod. chimici per ind. e agric.	44	72	116	54	1.233	97	2.014	151	3.247
3.13 C	Ind. prodotti farmaceutici	48	19	67	59	4.063	22	831	81	4.894
3.13 D	Ind. prod. chimici per cons. non ind.	50	64	114	50	474	68	1.104	118	1.578
3.13 E	Ind. derivati petrolio e carbone	4	10	14	7	204	14	1.042	21	1.246
3.14	Industrie della gomma	119	233	352	132	1.031	248	1.418	380	2.449
3.15	Prod. cellul. per tess. e fibre chim.	-	2	2	-	-	2	81	2	81
3.16	Ind. della carta e cartotecnica	95	444	539	102	1.063	484	7.756	586	8.819
3.17	Ind. poligrafiche ed editoriali	525	350	875	551	4.522	367	2.480	918	7.002
3.18	Ind. foto-fono-cinematografiche	225	306	531	235	497	329	595	564	1.092
3.19	Ind. prodotti materie plastiche	113	258	371	116	1.605	268	3.417	384	5.022
3.20	Ind. manifatturiere varie	739	289	1.028	757	5.558	300	2.767	1.057	8.325
4	Costruzioni e install. di impianti	2.383	9.030	11.413	3.000	22.561	10.763	53.652	13.763	76.213
4.01	Ind. delle costruzioni	1.867	7.697	9.564	2.415	17.434	9.279	47.584	11.694	65.018
4.02	Ind. installazione di impianti	516	1.333	1.849	585	5.127	1.484	6.068	2.069	11.195
5	Energ. elettrica, vapore, gas e acqua	9	101	110	112	5.444	465	4.772	577	10.216
5.01	Prod. e distr. energia elettr., vapore	2	9	11	56	4.171	236	3.608	292	7.779
5.02	Produzione e distribuzione di gas	2	3	5	16	706	19	282	35	988
5.03	Raccolta e distrib. di acqua	5	89	94	40	567	210	882	250	1.449

Segue Tav. 1 - Imprese, unità locali e addetti per ramo, classe e sottoclasse di attività economica

N. classificazione	RAMI, CLASSI E SOTTOCLASSI DI ATTIVITÀ ECONOMICA	IMPRESE			UNITÀ LOCALI E ADDETTI					
		Comune capoluogo	Altri comuni	Totale	Comune capoluogo		Altri comuni		Totale	
					Unità locali	Addetti	Unità locali	Addetti	Unità locali	Addetti
6	Commercio	31.125	56.019	87.144	33.728	90.315	59.765	115.809	93.493	206.124
6.01	Commercio all'ingrosso	2.232	3.966	6.198	2.871	16.754	4.402	14.636	7.273	31.390
6.01 A	Materie prime agricole e tessili e semipr. di origine vegetale e animale	107	467	574	113	468	519	1.314	632	1.782
6.01 B	Prodotti alimentari e bevande	780	1.533	2.313	948	4.383	1.642	5.694	2.590	10.077
6.01 C	Combustibili, minerali, metalli e prodotti chimici	183	359	542	287	1.984	451	1.658	738	3.642
6.01 D	Legname, materiali da costruzione e articoli di installazione	179	486	665	234	1.344	548	1.737	782	3.081
6.01 E	Macchine, materiali (per l'industria, commercio, ecc.) e veicoli	96	108	204	184	1.566	127	536	311	2.102
6.01 F	Mobili di qualsiasi tipo, elettrodomestici e articoli per la casa	163	164	327	230	1.883	197	851	427	2.734
6.01 G	Tessuti, articoli abbigl. e arredam.; calzature ed articoli in cuoio	292	239	531	340	2.194	277	1.068	617	3.262
6.01 H	Prodotti farmaceutici, articoli sanitari e profumeria	100	44	144	130	1.161	55	254	185	1.415
6.01 I	Apparecchi ottici, fotografici e altri prodotti non alimentari, n.a.c.	204	115	319	270	1.371	123	360	393	1.731
6.01 L	Materiali vari da recupero	128	451	579	135	400	463	1.164	598	1.564
6.02	Commercio al minuto	19.956	35.584	55.540	21.144	48.991	37.976	66.945	59.120	115.936
6.02 A	Generi alimentari, bevande e tabacchi	9.112	17.471	26.583	9.418	19.556	18.399	32.713	27.817	52.269
6.02 B	Tessuti e articoli di abbigliamento	3.450	6.190	9.640	3.650	8.302	6.436	10.326	10.086	18.628
6.02 C	Articoli di arredam., mobili, apparecchi e materiali per la casa	2.159	4.342	6.501	2.461	6.085	4.743	8.657	7.204	14.742
6.02 D	Autoveicoli, motov. e natanti - Distributori di carburanti e lubrificanti	1.192	1.833	3.025	1.325	4.771	2.253	5.018	3.578	9.789
6.02 E	Prod. farmaceutici, apparecchi sanitari, vernici, cosmetici, detersivi	1.023	1.291	2.314	1.081	2.523	1.393	2.742	2.474	5.265
6.02 F	Mobili, macchine e forniture per ufficio; librerie, giornali e riviste	1.070	1.196	2.266	1.144	2.254	1.256	1.965	2.400	4.219
6.02 G	Articoli vari - Grandi magazzini	1.950	3.261	5.211	2.065	5.500	3.496	5.524	5.561	11.024
6.03	Commercio ambulante	3.169	5.794	8.963	3.169	4.429	5.794	7.850	8.963	12.279
6.04	Intermediari comm., impr. immob., ag. mediaz., mag. depos. e frigorif.	1.689	1.756	3.445	2.353	4.436	2.341	2.831	4.694	7.267
6.05	Noleggio di beni mobili	73	96	169	94	647	104	149	198	796
6.06	Alberghi e pubblici esercizi	4.006	8.823	12.829	4.097	15.058	9.148	23.398	13.245	38.456
7	Trasporti e comunicazioni	2.098	6.375	8.473	2.698	38.391	7.858	24.327	10.556	62.718
7.01	Trasporti terrestri	1.512	5.870	7.382	1.648	21.444	6.240	15.759	7.888	37.203
7.02	Trasporti marittimi, lacuali e fluviali	4	6	10	6	143	11	128	17	271
7.03	Trasporti aerei	5	-	5	8	68	-	-	8	68
7.04	Attività complementari ai trasporti	314	233	547	439	1.638	316	1.173	755	2.811
7.05	Servizi ausiliari dei trasporti	255	193	448	361	5.653	255	1.558	616	7.211
7.06	Comunicazioni	8	73	81	236	9.445	1.036	5.709	1.272	15.154
8	Credito, assicurazione, impr. finanziarie controllo, gest. esattoriali	540	795	1.335	992	12.537	2.098	7.869	3.090	20.406
8.01	Credito	42	47	89	302	8.130	759	4.829	1.061	12.959
8.01 A	Imprese bancarie	29	46	75	286	7.967	758	4.825	1.044	12.792
8.01 B	Istituti speciali di credito e istituzioni finanziarie	13	1	14	16	163	1	4	17	167
8.02	Assicurazione	475	605	1.080	596	3.078	800	1.498	1.396	4.576
8.03	Imprese finanziarie di controllo e gestioni esattoriali	23	143	166	94	1.329	539	1.542	633	2.871
9	Servizi	4.769	8.205	12.974	5.176	15.790	9.060	18.455	14.236	34.245
9.01	Servizi per l'igiene e la pulizia	4.060	6.849	10.909	4.234	11.743	7.362	14.359	11.596	26.102
9.02	Servizi dello spettacolo e ricreativi	326	1.026	1.352	389	2.073	1.144	2.505	1.533	4.578
9.03	Servizi sanitari	-	16	16	-	-	33	546	33	546
9.03 B	Servizi sanitari privati	-	16	16	-	-	33	546	33	546
9.04	Servizi per l'istruzione	100	147	247	118	290	231	478	349	768
9.05	Servizi legali, commerciali e tecnici	20	4	24	27	251	9	44	36	295
9.08	Servizi vari, non altrove classificati	263	163	426	408	1.433	281	523	689	1.956
	TOTALE	56.235	126.984	183.219	61.759	312.383	138.443	551.361	200.202	863.744

Tav. 2 - Imprese per forma giuridica e relativi addetti

N. classificazione	RAMI, CLASSI E SOTTOCLASSI DI ATTIVITÀ ECONOMICA	IMPRESE		S O C I E							
		INDIVIDUALI		per azioni		cooperative		in accomandita		a responsabilità limitata	
		Imprese	Addetti	Imprese	Addetti	Imprese	Addetti	Imprese	Addetti	Imprese	Addetti
1	Agricoltura, foreste, caccia e pesca	1.596	4.406	36	454	78	2.011	17	137	19	188
1.03	Foreste	204	568	-	-	2	47	1	17	-	-
1.05	Pesca	196	595	-	-	7	247	-	-	-	-
1.05 A	Pesca e allev. in acque dolci	36	89	-	-	1	16	-	-	-	-
1.05 B	Pesca e allev. acque marine e lagunari	160	546	-	-	6	231	-	-	-	-
1.06	Attiv. connesse con l'agricoltura	1.196	3.243	36	454	69	1.717	16	120	19	188
1.06 A	Att. trasf. annesse aziende agricole che lavorano prodotti propri	488	2.090	32	414	2	42	15	116	11	36
1.06 B	Att. trasf., conservazione, raccolta e vend. prod. agric., in forma associata	-	-	4	40	34	380	-	-	6	137
1.06 C	Esercizio macchine agricole	687	1.122	-	-	13	94	1	4	1	8
1.06 D	Altre associazioni operanti nell'agric.	21	31	-	-	20	1.201	-	-	1	7
2	Industrie estrattive	273	2.041	20	1.080	23	669	17	396	41	590
2.01	Estraz. minerali metalliferi	-	-	2	177	-	-	-	-	-	-
2.02	Estraz. minerali non metalliferi	273	2.041	18	903	23	669	17	396	41	590
2.02 A	Estr. comb. solidi, liquidi e gassosi	1	1	2	68	-	-	-	-	2	36
2.02 B	Estr. altri min. non metalliferi	1	2	-	-	-	-	-	-	2	20
2.02 C	Estr. materiali di cava	271	2.038	16	835	23	669	17	396	37	534
3	Industrie manifatturiere	47.077	161.863	490	85.132	88	3.008	768	27.967	639	19.143
3.01	Industrie alimentari e affini	2.386	7.455	52	3.849	24	340	48	911	53	964
3.01 A	Ind. molitoria e pastificazione	1.439	3.843	4	235	5	48	8	66	11	190
3.01 B	Industria dolciaria	264	1.014	3	517	-	-	7	271	5	289
3.01 C	Industria conserviera	236	1.040	11	674	6	118	11	153	15	262
3.01 D	Industria casearia	59	276	3	221	4	52	2	19	1	10
3.01 E	Ind. grassi vegetali e animali	222	472	6	1.248	3	3	5	61	6	46
3.01 F	Industrie alimentari varie	43	126	4	286	2	12	1	67	3	27
3.01 G	Ind. bevande alcoliche e distill. alcool	94	505	9	257	3	80	10	211	9	111
3.01 H	Ind. idromin. e bevande analcoliche	29	179	12	411	1	27	4	63	3	29
3.02	Industria del tabacco	8	89	3	104	1	7	-	-	1	31
3.03	Industrie tessili	11.600	31.399	59	5.300	6	127	228	7.992	62	1.039
3.03 A	Industria laniera	8.039	18.514	29	2.640	4	107	137	5.658	25	355
3.03 B	Industria cotoniera	109	351	4	456	-	-	4	109	1	27
3.03 C	Industria della seta	11	32	2	25	-	-	-	-	-	-
3.03 D	Ind. canapa, lino, iuta e simili	24	98	2	305	-	-	1	17	-	-
3.03 E	Lavor. fibre chimiche	41	226	3	180	-	-	5	155	2	14
3.03 F	Industria maglie e calze	2.174	8.196	8	1.236	1	6	34	713	20	437
3.03 G	Altre industrie tessili	1.202	3.982	11	458	1	14	47	1.340	14	206
3.04	Ind. vestiario, abbigl., arredamento	5.671	21.085	25	10.497	-	-	66	4.178	56	3.513
3.05	Industrie delle calzature	3.273	17.380	10	2.229	5	88	41	2.878	33	1.239
3.06	Ind. delle pelli e del cuoio	1.188	7.209	5	431	3	19	17	399	11	186
3.07	Industrie del legno	4.125	10.251	9	442	4	51	21	690	24	468
3.07 A	Ind. legno, sughero e affini	4.072	10.042	8	432	4	51	19	493	19	356
3.07 B	Ind. veic. e carpent. navale legno	53	209	1	10	-	-	2	197	5	112
3.08	Ind. mobilio e arredamento in legno	2.967	10.500	7	367	3	119	36	1.256	56	1.738
3.09	Industrie metallurgiche	118	598	8	11.329	-	-	8	152	7	163
3.10	Industrie meccaniche	10.703	31.222	92	19.609	14	439	97	2.641	110	2.972
3.10 A	Fonderie di 2ª fusione	99	789	4	203	2	111	3	51	5	160
3.10 B	Carpent. metall., arredi, app. termici	752	4.651	16	2.927	4	176	25	750	38	1.187
3.10 C	Macch. motr., app. imp. soll. e trasp.	16	193	1	38	-	-	2	35	2	72
3.10 D	Macchine utensili	91	1.037	8	325	1	17	5	187	3	73
3.10 E	Macch. operatrici per agric. e ind.	99	1.649	21	7.181	-	-	17	677	14	561
3.10 F	Minut. metall., stoviglie, armi, ecc.	250	1.316	12	2.247	-	-	10	233	8	99
3.10 G	Meccanica di precisione e affini	168	541	9	2.679	-	-	1	35	6	81
3.10 H	App. elettr. e di telecomunicazioni	115	822	18	3.761	1	6	13	309	14	322
3.10 I	Officine meccaniche	9.113	20.224	3	248	6	129	21	364	20	417
3.11	Costruzione mezzi di trasporto	56	877	11	3.411	-	-	10	596	6	107
3.12	Lavor. minerali non metalliferi	2.106	11.100	88	9.751	25	1.791	88	2.720	125	4.057
3.13	Ind. chim. e deriv. petrolio e carb.	190	847	60	10.625	1	4	33	1.592	22	497
3.13 A	Ind. prodotti chimici di base	31	146	15	4.689	-	-	7	617	8	165
3.13 B	Ind. prod. chimici per ind. e agric.	52	296	17	1.241	-	-	11	124	6	37
3.13 C	Ind. prodotti farmaceutici	14	99	20	4.120	-	-	12	798	6	131
3.13 D	Ind. prod. chimici per cons. non ind.	87	265	5	527	1	4	2	47	2	164
3.13 E	Ind. derivati petrolio e carbone	6	41	3	48	-	-	1	6	-	-
3.14	Industrie della gomma	286	977	3	103	-	-	3	105	8	747
3.15	Prod. cellul. per tess. e fibre chim.	1	5	1	76	-	-	-	-	-	-
3.16	Ind. della carta e cartotecnica	311	2.866	11	1.295	-	-	23	476	11	181
3.17	Ind. poligrafiche ed editoriali	568	2.054	26	2.484	2	23	18	342	25	461
3.18	Ind. foto-fono-cinematografiche	486	833	3	49	-	-	-	-	4	39
3.19	Ind. prodotti materie plastiche	238	1.866	11	1.134	-	-	22	674	13	185
3.20	Ind. manifatturiere varie	796	3.250	6	2.047	-	-	9	365	12	556
4	Costruzioni e install. di impianti	9.458	44.159	49	4.153	57	2.281	63	3.397	126	2.764
4.01	Ind. delle costruzioni	7.969	38.073	43	1.724	56	2.265	54	3.002	103	2.082
4.02	Ind. installazione di impianti	1.489	6.086	6	2.429	1	16	9	395	23	682
5	Energ. elettrica, vapore, gas e acqua	8	12	1	19	1	2	-	-	6	127
5.01	Prod. e distr. energia elettr., vapore	6	9	-	-	-	-	-	-	3	76
5.02	Produzione e distribuzione di gas.	1	1	1	19	-	-	-	-	2	39
5.03	Raccolta e distrib. di acqua	1	2	-	-	1	2	-	-	1	12

per ramo, classe e sottoclasse di attività economica

T A		ENTI PUBBLICI E ALTRE FORME										TOTALE		N. classifica- zione
in nome collettivo		altre		Totale		Totale		enti pubblici				Imprese	Addetti	
Imprese	Addetti	Imprese	Addetti	Imprese	Addetti	Imprese	Addetti	aziende municipalizzate		altri enti				
								Imprese	Addetti	Imprese	Addetti	Imprese	Addetti	
46	190	372	1.331	568	4.311	20	135	-	-	18	111	2.184	8.852	1
1	3	13	50	17	117	2	13	-	-	2	13	223	698	1.03
12	49	52	245	71	541	-	-	-	-	-	-	267	1.136	1.05
1	1	7	23	9	40	-	-	-	-	-	-	45	89	1.05 A
11	48	45	222	62	501	-	-	-	-	-	-	222	1.047	1.05 B
33	138	307	1.036	480	3.653	18	122	-	-	16	98	1.694	7.018	1.06
15	60	84	402	159	1.070	15	114	-	-	14	94	662	3.274	1.06 A
2	12	33	123	79	692	1	1	-	-	1	1	80	693	1.06 B
16	66	190	511	221	683	1	3	-	-	1	3	909	1.808	1.06 C
-	-	-	-	21	1.208	1	4	-	-	-	-	43	1.243	1.06 D
39	587	82	583	222	3.905	-	-	-	-	-	-	495	5.946	2
-	-	-	-	2	177	-	-	-	-	-	-	2	177	2.01
39	587	82	583	220	3.728	-	-	-	-	-	-	493	5.769	2.02
1	19	-	-	5	123	-	-	-	-	-	-	6	124	2.02 A
1	16	-	-	3	36	-	-	-	-	-	-	4	38	2.02 B
37	552	82	583	212	3.569	-	-	-	-	-	-	483	5.607	2.02 C
1.981	44.514	8.017	58.170	11.983	237.934	31	380	2	35	22	281	59.091	400.177	3
138	1.862	518	2.581	833	10.507	11	75	2	35	9	40	3.230	18.037	3.01
54	540	279	1.212	361	2.291	-	-	-	-	-	-	1.800	6.134	3.01 A
8	298	58	320	81	1.695	-	-	-	-	-	-	345	2.709	3.01 B
35	601	39	377	117	2.185	6	18	-	-	6	18	359	3.243	3.01 C
7	92	20	103	37	497	2	35	2	35	-	-	98	808	3.01 D
10	107	73	219	103	1.684	1	2	-	-	1	2	326	2.158	3.01 E
6	49	8	58	24	499	-	-	-	-	-	-	67	625	3.01 F
12	94	29	189	72	942	2	20	-	-	2	20	168	1.467	3.01 G
6	81	12	103	38	714	-	-	-	-	-	-	67	893	3.01 H
3	31	9	99	17	272	-	-	-	-	-	-	25	361	3.02
578	14.244	893	6.619	1.826	35.321	7	87	-	-	3	50	13.433	66.807	3.03
391	10.550	525	3.926	1.111	23.236	1	30	-	-	1	30	9.151	41.780	3.03 A
7	205	26	160	42	957	-	-	-	-	-	-	151	1.308	3.03 B
1	14	-	-	3	39	-	-	-	-	-	-	14	71	3.03 C
2	14	5	47	10	383	-	-	-	-	-	-	34	481	3.03 D
13	184	13	77	36	610	-	-	-	-	-	-	77	836	3.03 E
57	908	161	1.406	281	4.706	3	31	-	-	1	14	2.458	12.933	3.03 F
107	2.369	163	1.003	343	5.390	3	26	-	-	1	6	1.548	9.398	3.03 G
105	4.944	359	4.461	611	27.593	3	38	-	-	2	32	6.285	48.716	3.04
91	2.642	403	5.999	583	15.075	-	-	-	-	-	-	3.856	32.455	3.05
49	954	444	3.212	529	5.201	-	-	-	-	-	-	1.717	12.410	3.06
96	1.208	784	3.819	938	6.678	3	24	-	-	1	3	5.066	16.953	3.07
92	1.121	772	3.763	914	6.216	3	24	-	-	1	3	4.989	16.282	3.07 A
4	87	12	56	24	462	-	-	-	-	-	-	77	671	3.07 B
112	2.336	837	7.365	1.051	13.181	-	-	-	-	-	-	4.018	23.681	3.08
9	117	40	178	72	11.939	-	-	-	-	-	-	190	12.537	3.09
346	5.531	2.489	12.716	148	43.908	-	-	-	-	-	-	13.851	75.130	3.10
13	258	41	351	68	1.134	-	-	-	-	-	-	167	1.923	3.10 A
58	1.561	306	2.141	447	8.742	-	-	-	-	-	-	1.199	13.393	3.10 B
6	154	9	240	20	539	-	-	-	-	-	-	36	732	3.10 C
13	259	38	583	68	1.444	-	-	-	-	-	-	159	2.481	3.10 D
39	873	49	563	140	9.855	-	-	-	-	-	-	239	11.504	3.10 E
15	389	71	522	116	3.490	-	-	-	-	-	-	366	4.806	3.10 F
7	79	35	259	58	3.133	-	-	-	-	-	-	226	3.674	3.10 G
16	512	35	306	97	5.216	-	-	-	-	-	-	212	6.039	3.10 H
179	1.446	1.905	7.751	2.134	10.355	-	-	-	-	-	-	11.247	30.579	3.10 I
7	297	19	567	53	4.978	1	45	-	-	1	45	110	5.900	3.11
179	3.666	612	5.671	1.117	27.656	1	51	-	-	1	51	3.224	38.807	3.12
37	1.388	44	387	197	14.493	1	5	-	-	1	5	388	15.345	3.13
12	199	4	36	46	5.706	-	-	-	-	-	-	77	5.852	3.13 A
13	437	17	197	64	2.036	-	-	-	-	-	-	116	2.332	3.13 B
8	118	6	44	52	5.211	1	5	-	-	1	5	67	5.315	3.13 C
-3	628	14	97	27	1.467	-	-	-	-	-	-	114	1.732	3.13 D
1	6	3	13	8	73	-	-	-	-	-	-	14	114	3.13 E
9	186	43	325	66	1.466	-	-	-	-	-	-	352	2.443	3.14
-	-	-	-	1	76	-	-	-	-	-	-	2	81	3.15
81	2.875	102	1.103	228	5.930	-	-	-	-	-	-	539	8.796	3.16
52	636	181	1.237	304	5.183	3	12	-	-	3	12	875	7.249	3.17
6	80	32	92	45	260	-	-	-	-	-	-	531	1.093	3.18
35	566	51	623	132	3.182	1	43	-	-	1	43	371	5.091	3.19
48	951	157	1.116	232	5.035	-	-	-	-	-	-	1.028	8.285	3.20
286	5.718	359	7.487	1.940	25.800	15	828	-	-	13	786	11.413	70.787	4
243	5.171	1.081	6.125	1.580	20.369	15	828	-	-	13	786	9.564	59.270	4.01
43	547	278	1.362	360	5.431	-	-	-	-	-	-	1.849	11.517	4.02
-	-	1	1	9	149	93	2.092	5	415	88	1.677	110	2.253	5
-	-	-	-	3	76	2	31	-	-	2	31	11	116	5.01
-	-	-	-	3	58	1	36	1	36	-	-	5	95	5.02
-	-	1	1	3	15	90	2.025	4	379	86	1.646	94	2.042	5.03

Segue Tav. 2 - Imprese per forma giuridica e relativi addetti

N. classificazione	RAMI, CLASSI E SOTTOCLASSI DI ATTIVITÀ ECONOMICA	IMPRESE INDIVIDUALI		S O C I E							
				per azioni		cooperative		in accomandita		a responsabilità limitata	
		Imprese	Addetti	Imprese	Addetti	Imprese	Addetti	Imprese	Addetti	Imprese	Addetti
6	Commercio	80.020	154.331	266	4.949	469	3.818	471	4.701	545	4.629
6.01	Commercio all'ingrosso	4.616	13.815	90	1.681	44	463	153	1.829	181	1.463
6.01 A	Materie prime agricole e tessili e sempr. di origine vegetale e animale	485	960	6	257	2	44	8	82	2	5
6.01 B	Prodotti alimentari e bevande	1.779	4.967	10	89	36	342	31	530	35	249
6.01 C	Combustibili, minerali, metalli e prodotti chimici	381	1.115	19	267	3	68	27	239	33	287
6.01 D	Legname, materiali da costruzione e articoli di installazione	444	1.511	15	180	1	4	24	263	42	285
6.01 E	Macchine, materiali (per l'industria, commercio, ecc.) e veicoli	146	538	4	79	1	2	10	52	6	40
6.01 F	Mobili di qualsiasi tipo, elettrodomestici e articoli per la casa	241	999	4	76	-	-	9	56	13	132
6.01 G	Tessuti, articoli abbigl. e arredam.; calzature ed articoli in cuoio	323	1.423	16	247	-	-	23	195	26	149
6.01 H	Prodotti farmaceutici, articoli sanitari e profumeria	81	392	7	287	1	3	11	79	11	191
6.01 I	Apparecchi ottici, fotografici e altri prodotti non alimentari, n.a.c.	242	827	8	188	-	-	6	34	12	117
6.01 L	Materiali vari da recupero	494	1.083	1	11	-	-	4	299	1	8
6.02	Commercio al minuto	51.519	93.266	59	1.148	338	3.019	221	2.193	192	1.856
6.02 A	Generi alimentari, bevande e tabacchi	25.172	44.593	9	330	323	2.953	16	146	46	391
6.02 B	Tessuti e articoli di abbigliamento	8.901	15.516	13	259	1	3	45	306	32	448
6.02 C	Articoli di arredam., mobili, apparecchi e materiali per la casa	5.781	11.187	9	70	4	22	58	438	41	179
6.02 D	Autoveicoli, motov. e natanti - Distributori di carburanti e lubrificanti	2.521	6.048	19	381	1	4	62	964	47	671
6.02 E	Prod. farmaceutici, apparecchi sanitari, vernici, cosmetici, detersivi	2.152	4.379	-	-	1	5	12	66	3	26
6.02 F	Mobili, macchine e forniture per ufficio; librerie, giornali e riviste	2.140	3.541	3	22	2	15	10	42	7	47
6.02 G	Articoli vari - Grandi magazzini	4.852	8.002	6	86	6	17	18	231	16	94
6.03	Commercio ambulante	8.963	12.279	-	-	-	-	-	-	-	-
6.04	Intermediari comm., impr. immob., ag. mediaz., mag. depos. e frigorif.	3.047	4.525	50	284	7	45	41	220	77	378
6.05	Noleggio di beni mobili	156	250	1	3	1	42	1	17	2	14
6.06	Alberghi e pubblici esercizi	11.719	30.196	66	1.833	79	249	55	442	93	918
7	Trasporti e comunicazioni	7.503	12.273	40	4.587	75	4.021	45	525	57	706
7.01	Trasporti terrestri	6.750	10.144	23	4.057	26	748	18	404	22	314
7.02	Trasporti marittimi, lacuali e fluviali	5	37	1	6	-	-	1	10	2	49
7.03	Trasporti aerei	2	11	-	-	-	-	1	7	-	-
7.04	Attività complementari ai trasporti	448	867	5	257	6	89	2	9	4	27
7.05	Servizi ausiliari dei trasporti	219	1.046	11	267	43	3.184	23	95	29	316
7.06	Comunicazioni	79	168	-	-	-	-	-	-	-	-
8	Credito, assicurazione, impr. finanziarie controllo, gest. esattoriali	1.077	2.695	36	3.548	49	758	3	54	15	108
8.01	Credito	9	30	12	1.775	44	701	1	50	6	34
8.01 A	Imprese bancarie	7	14	4	1.695	44	701	1	50	6	34
8.01 B	Istituti speciali di credito e istituzioni finanziarie	2	16	8	80	-	-	-	-	-	-
8.02	Assicurazione	945	2.315	19	1.046	2	7	-	-	1	2
8.03	Imprese finanziarie di controllo e gestioni esattoriali	123	350	5	727	3	50	2	4	8	72
9	Servizi	11.531	21.624	73	2.653	33	270	49	422	73	408
9.01	Servizi per l'igiene e la pulizia	10.029	18.064	6	1.600	11	185	13	178	13	129
9.02	Servizi dello spettacolo e ricreativi	984	2.326	14	184	20	72	16	96	35	161
9.03	Servizi sanitari	3	5	7	501	-	-	1	28	1	1
9.03 B	Servizi sanitari privati	3	5	7	501	-	-	1	28	1	1
9.04	Servizi per l'istruzione	195	530	-	-	1	7	2	7	1	3
9.05	Servizi legali, commerciali e tecnici	10	25	7	182	1	6	3	15	1	6
9.08	Servizi vari, non altrove classificati	310	674	39	186	-	-	14	98	22	108
	TOTALE	158.543	403.404	1.011	106.575	873	16.838	1.433	37.599	1.521	28.663

per ramo, classe e sottoclasse di attività economica

T A						ENTI PUBBLICI E ALTRE FORME						TOTALE		N. classificazione
in nome collettivo		altre		Totale		Totale		enti pubblici				Imprese	Addetti	
Imprese	Addetti	Imprese	Addetti	Imprese	Addetti	Imprese	Addetti	aziende municipalizzate		altri enti				
								Imprese	Addetti	Imprese	Addetti	Imprese	Addetti	
842	5.935	4.433	18.001	7.026	42.033	98	925	8	171	72	687	87.144	197.289	6
274	2.552	835	5.038	1.577	13.026	5	36	1	8	-	-	6.198	26.877	6.01
20	154	51	305	89	847	-	-	-	-	-	-	574	1.807	6.01 A
85	713	333	1.795	530	3.718	4	30	1	8	-	-	2.313	8.715	6.01 B
21	172	58	495	161	1.528	-	-	-	-	-	-	542	2.643	6.01 C
44	368	94	479	220	1.579	1	6	-	-	-	-	665	3.096	6.01 D
16	128	21	100	58	401	-	-	-	-	-	-	204	939	6.01 E
19	387	41	323	86	974	-	-	-	-	-	-	327	1.973	6.01 F
34	339	109	787	208	1.717	-	-	-	-	-	-	531	3.140	6.01 G
13	136	20	146	63	842	-	-	-	-	-	-	144	1.234	6.01 H
12	98	39	239	77	676	-	-	-	-	-	-	319	1.503	6.01 I
10	57	69	369	85	744	-	-	-	-	-	-	579	1.827	6.01 L
402	2.503	2.761	9.361	3.973	20.080	48	686	7	163	40	519	55.540	114.032	6.02
70	328	942	2.846	1.406	6.994	5	97	-	-	5	97	26.583	51.684	6.02 A
82	497	566	1.856	739	3.369	-	-	-	-	-	-	9.640	18.885	6.02 B
95	564	510	1.965	717	3.238	3	9	-	-	3	9	6.501	14.434	6.02 C
72	800	302	1.316	503	4.136	1	11	-	-	1	11	3.025	10.195	6.02 D
11	23	99	265	126	385	36	563	7	163	28	396	2.314	5.327	6.02 E
18	62	84	339	124	527	2	3	-	-	2	3	2.266	4.071	6.02 F
54	229	258	774	358	1.431	1	3	-	-	1	3	5.211	9.436	6.02 G
-	-	-	-	-	-	-	-	-	-	-	-	8.963	12.279	6.03
40	250	178	640	393	1.817	5	60	-	-	2	52	3.445	6.402	6.04
-	-	8	29	13	105	-	-	-	-	-	-	169	355	6.05
126	630	651	2.933	1.070	7.005	40	143	-	-	30	116	12.829	37.344	6.06
123	1.251	594	3.948	934	15.038	36	3.902	6	2.745	22	787	8.473	31.213	7
72	716	455	1.767	616	8.006	16	3.468	6	2.745	6	409	7.382	21.618	7.01
1	56	-	-	5	121	-	-	-	-	-	-	10	158	7.02
2	28	-	-	3	35	-	-	-	-	-	-	5	46	7.03
12	75	55	217	84	674	15	239	-	-	13	233	547	1.780	7.04
35	374	83	1.953	224	6.189	5	195	-	-	3	145	448	7.430	7.05
1	2	1	11	2	13	-	-	-	-	-	-	81	181	7.06
9	47	112	546	224	5.061	34	11.128	-	-	32	11.034	1.335	18.884	8
3	21	1	2	67	2.583	13	10.194	-	-	13	10.194	89	12.807	8.01
2	20	-	-	57	2.500	11	10.138	-	-	11	10.138	75	12.652	8.01 A
1	1	1	2	10	83	2	56	-	-	2	56	14	155	8.01 B
5	24	108	513	135	1.592	-	-	-	-	-	-	1.080	3.907	8.02
1	2	3	31	22	886	21	934	-	-	19	840	166	2.170	8.03
78	394	918	3.117	1.224	7.264	219	4.697	5	1.510	194	3.146	12.974	33.585	9
30	162	669	2.222	742	4.476	138	3.918	5	1.510	131	2.404	10.909	26.458	9.01
32	174	175	495	292	1.182	76	669	-	-	59	640	1.352	4.177	9.02
1	2	3	49	13	581	-	-	-	-	-	-	16	586	9.03
1	2	3	49	13	581	-	-	-	-	-	-	16	586	9.03 B
5	21	41	168	50	206	2	46	-	-	2	46	247	782	9.04
-	-	-	-	12	209	2	19	-	-	1	11	24	253	9.05
10	35	30	183	115	610	1	45	-	-	1	45	426	1.329	9.08
3.404	58.636	15.888	93.184	24.130	341.495	546	24.087	26	4.876	461	18.509	183.219	768.986	

Tav. 3 - Imprese per numero di addetti e per

A - TO

N. classifica- zione	RAMI, CLASSI E SOTTOCLASSI DI ATTIVITÀ ECONOMICA	IMPRESSE											
		1		2		3-5		6-9		10-19		20-49	
		Imprese	Addetti	Imprese	Addetti	Imprese	Addetti	Imprese	Addetti	Imprese	Addetti	Imprese	Addetti
1	Agricoltura, foreste, caccia e pesca	745	530	594	2.186	173	1.220	101	1.300	27	742		
1.03	Foreste	91	36	67	249	18	131	10	118	1	37		
1.05	Pesca	70	49	102	397	28	185	14	178	2	69		
1.05 A	Pesca e allev. in acque dolci	25	12	7	24	-	-	1	16	-	-		
1.05 B	Pesca e allev. acque marine e lagunari	45	37	95	373	28	185	13	162	2	69		
1.06	Attiv. connesse con l'agricoltura	584	445	425	1.540	127	904	77	1.004	24	636		
1.06 A	Att. trasf. annesse aziende agricole che lavorano prodotti propri	101	148	256	957	87	627	54	703	14	348		
1.06 B	Att. trasf., conservazione, raccolta e vend. prod. agric., in forma associata	15	10	20	75	15	106	12	164	6	190		
1.06 C	Esercizio macchine agricole	455	274	148	504	21	144	9	110	2	47		
1.06 D	Altre associazioni operanti nell'agric.	13	13	1	4	4	27	2	27	2	51		
2	Industrie estrattive	49	41	133	527	122	910	85	1.111	44	1.324		
2.01	Estraz. minerali metalliferi	-	-	-	-	1	6	-	-	-	-		
2.02	Estraz. minerali non metalliferi	49	41	133	527	121	904	85	1.111	44	1.324		
2.02 A	Estr. comb. solidi, liquidi e gassosi	1	-	-	-	-	-	4	65	-	-		
2.02 B	Estr. altri min. non metalliferi	-	1	1	5	-	-	2	31	-	-		
2.02 C	Estr. materiali di cava	48	40	132	522	121	904	79	1.015	44	1.324		
3	Industrie manifatturiere	23.198	12.538	11.238	41.677	4.867	35.061	4.037	53.555	2.257	67.208		
3.01	Industrie alimentari e affini	706	881	1.071	3.898	284	2.009	165	2.202	90	2.683		
3.01 A	Ind. molitoria e pastificazione	424	569	651	2.343	96	659	34	461	19	564		
3.01 B	Industria dolciaria	63	90	104	382	46	311	24	300	12	386		
3.01 C	Industria conserviera	63	65	91	348	65	476	46	617	22	682		
3.01 D	Industria casearia	7	18	40	159	14	110	11	133	6	166		
3.01 E	Ind. grassi vegetali e animali	122	82	94	329	13	87	6	79	5	159		
3.01 F	Industrie alimentari varie	9	17	23	82	8	58	5	62	3	66		
3.01 G	Ind. bevande alcoliche e distill. alcool	16	35	47	175	29	212	25	346	14	414		
3.01 H	Ind. idromin. e bevande analcoliche	2	5	21	80	13	96	14	204	9	246		
3.02	Industria del tabacco	3	2	4	16	5	37	6	86	4	129		
3.03	Industrie tessili	6.091	3.863	1.461	5.281	636	4.561	755	10.189	453	13.305		
3.03 A	Industria laniera	4.280	3.037	804	2.814	245	1.744	391	5.416	282	8.222		
3.03 B	Industria cotoniera	43	36	32	114	13	90	12	167	11	350		
3.03 C	Industria della seta	2	6	2	6	1	7	3	44	-	-		
3.03 D	Ind. canapa, lino, iuta e simili	9	4	8	32	6	47	3	39	2	41		
3.03 E	Lavor. fibre chimiche	12	14	20	79	14	108	7	86	6	165		
3.03 F	Industria maglie e calze	1.099	417	370	1.398	246	1.759	224	2.877	77	2.168		
3.03 G	Altre industrie tessili	646	349	225	838	111	806	115	1.560	75	2.359		
3.04	Ind. vestiario, abbigl., arredamento	3.288	1.121	821	3.034	347	2.537	344	4.659	226	6.705		
3.05	Industrie delle calzature	1.900	333	406	1.569	337	2.517	492	6.634	295	8.847		
3.06	Ind. delle pelli e del cuoio	249	251	557	2.142	317	2.327	236	3.005	87	2.565		
3.07	Industrie del legno	2.318	1.063	1.056	3.880	338	2.414	205	2.658	65	1.876		
3.07 A	Ind. legno, sughero e affini	2.285	1.050	1.048	3.853	330	2.359	197	2.554	61	1.756		
3.07 B	Ind. veic. e carpent. navale legno	33	13	8	27	8	55	8	104	4	120		
3.08	Ind. mobilio e arredamento in legno	1.530	700	809	3.061	383	2.775	341	4.545	204	6.119		
3.09	Industrie metallurgiche	39	41	43	170	22	162	25	320	11	309		
3.10	Industrie meccaniche	5.296	3.065	3.296	12.106	1.143	8.118	613	7.893	303	8.940		
3.10 A	Fonderie di 2ª fusione	13	24	40	158	39	289	21	303	26	799		
3.10 B	Carpent. metall., arredi, app. termici	168	206	353	1.325	191	1.374	153	2.005	92	2.757		
3.10 C	Macch. motr., app. imp. soll. e trasf.	2	4	4	17	4	28	10	147	8	212		
3.10 D	Macchine utensili	7	14	42	161	41	298	25	332	19	582		
3.10 E	Macch. operatrici per agric. e ind.	13	14	43	168	43	329	45	597	52	1.580		
3.10 F	Minut. metall., stoviglie, armi, ecc.	74	62	104	389	46	324	43	550	24	707		
3.10 G	Meccanica di precisione e affini	85	45	35	131	21	147	25	320	11	290		
3.10 H	App. elettr. e di telecomunicazioni	25	19	61	233	30	206	34	452	23	661		
3.10 I	Officine meccaniche	4.909	2.677	2.614	9.524	728	5.123	257	3.187	48	1.352		
3.11	Costruzione mezzi di trasporto	12	4	17	73	19	136	23	313	16	584		
3.12	Lavor. minerali non metalliferi	699	446	839	3.220	464	3.307	373	4.933	262	8.122		
3.13	Ind. chim. e deriv. petrolio e carb.	47	57	95	353	53	369	57	761	42	1.265		
3.13 A	Ind. prodotti chimici di base	6	6	20	79	12	84	16	208	10	298		
3.13 B	Ind. prod. chimici per ind. e agric.	6	15	34	129	18	125	19	244	15	456		
3.13 C	Ind. prodotti farmaceutici	4	2	12	45	11	78	11	161	11	338		
3.13 D	Ind. prod. chimici per cons. non ind.	30	32	26	89	9	62	7	92	5	151		
3.13 E	Ind. derivati petrolio e carbone	1	2	3	11	3	20	4	56	1	22		
3.14	Industrie della gomma	132	88	63	229	29	210	16	223	16	485		
3.15	Prod. cellul. per tess. e fibre chim.	-	-	1	5	-	-	-	-	-	-		
3.16	Ind. della carta e cartotecnica	31	47	124	469	127	966	131	1.702	57	1.649		
3.17	Ind. poligrafiche ed editoriali	188	177	213	823	159	1.147	88	1.196	29	801		
3.18	Ind. foto-fonocinematografiche	272	174	69	232	8	56	4	44	3	90		
3.19	Ind. prodotti materie plastiche	46	49	93	358	66	489	68	917	32	979		
3.20	Ind. manifatturiere varie	351	176	200	758	130	924	95	1.275	62	1.755		
4	Costruzioni e install. di impianti	3.864	1.506	2.739	10.643	1.723	12.375	998	12.652	475	13.788		
4.01	Ind. delle costruzioni	3.233	1.150	2.279	8.916	1.496	10.762	874	11.053	437	12.706		
4.02	Ind. installazione di impianti	631	356	460	1.727	227	1.613	124	1.599	38	1.082		
5	Energ. elettrica, vapore, gas e acqua	10	12	31	125	21	142	16	227	15	480		
5.01	Prod. e distr. energia elettr., vapore	5	-	2	9	-	-	1	15	3	87		
5.02	Produzione e distribuzione di gas	1	-	-	-	-	-	2	36	2	58		
5.03	Raccolta e distrib. di acqua	4	12	29	116	21	142	13	176	10	335		

ramo, classe e sottoclasse di attività economica

TALE

CON ADDETTI										TOTALE				N. classificazione
50-99		100-199		200-499		500-999		1.000 e oltre		Imprese in totale		di cui artigiane		
Imprese	Addetti	Imprese	Addetti	Imprese	Addetti	Imprese	Addetti	Imprese	Addetti	Imprese	Addetti	Imprese	Addetti	
6	430	7	926	1	243	-	-	-	-	2.184	8.852	1.238	2.748	1
-	-	-	-	-	-	-	-	-	-	223	698	186	461	1.03
2	139	-	-	-	-	-	-	-	-	267	1.136	224	771	1.05
-	-	-	-	-	-	-	-	-	-	45	89	39	76	1.05 A
2	139	-	-	-	-	-	-	-	-	222	1.047	185	695	1.05 B
4	291	7	926	1	243	-	-	-	-	1.694	7.018	828	1.516	1.06
1	97	1	145	-	-	-	-	-	-	662	3.274	-	-	1.06 A
2	123	-	-	-	-	-	-	-	-	80	693	-	-	1.06 B
-	-	-	-	-	-	-	-	-	-	909	1.808	828	1.516	1.06 C
1	71	6	781	1	243	-	-	-	-	43	1.243	-	-	1.06 D
14	986	7	957	-	-	-	-	-	-	495	5.946	231	976	2
-	-	1	171	-	-	-	-	-	-	2	177	-	-	2.01
14	986	6	786	-	-	-	-	-	-	493	5.769	231	976	2.02
1	58	-	-	-	-	-	-	-	-	6	124	-	-	2.02 A
-	-	-	-	-	-	-	-	-	-	4	38	1	2	2.02 B
13	928	6	786	-	-	-	-	-	-	483	5.607	230	974	2.02 C
572	38.574	255	34.542	95	28.360	20	14.196	14	38.730	59.091	400.177	52.154	147.049	3
19	1.281	9	1.213	4	1.302	1	981	-	-	3.230	18.037	2.650	7.477	3.01
6	402	1	143	-	-	-	-	-	-	1.800	6.134	1.655	4.290	3.01 A
2	159	3	445	1	483	-	-	-	-	345	2.709	305	1.024	3.01 B
4	228	1	127	2	572	-	-	-	-	359	3.243	248	891	3.01 C
1	53	1	144	-	-	-	-	-	-	98	808	69	268	3.01 D
2	117	1	120	-	-	1	981	-	-	326	2.158	214	474	3.01 E
1	67	-	-	1	247	-	-	-	-	67	625	31	92	3.01 F
-	-	2	234	-	-	-	-	-	-	168	1.467	104	355	3.01 G
3	255	-	-	-	-	-	-	-	-	67	893	24	83	3.01 H
1	86	-	-	-	-	-	-	-	-	25	361	-	-	3.02
115	7.910	45	6.077	10	2.710	3	1.810	1	1.147	13.433	66.807	12.091	28.431	3.03
73	5.015	28	3.742	8	2.103	2	1.223	1	1.147	9.151	41.780	8.464	18.543	3.03 A
2	123	2	349	-	-	-	-	-	-	151	1.308	122	343	3.03 B
-	-	-	-	-	-	-	-	-	-	14	71	10	20	3.03 C
1	83	-	-	1	222	-	-	-	-	34	481	27	98	3.03 D
3	212	1	146	-	-	-	-	-	-	77	836	18	64	3.03 E
17	1.241	7	970	-	-	1	587	-	-	2.458	12.933	2.133	6.094	3.03 F
19	1.236	7	870	1	385	-	-	-	-	1.548	9.398	1.317	3.269	3.03 G
64	4.376	42	5.494	25	7.194	6	4.087	1	5.100	6.285	48.716	5.621	12.754	3.04
62	4.195	24	3.169	5	1.512	2	1.446	-	-	3.856	32.455	3.115	8.832	3.05
16	997	3	413	1	210	-	-	-	-	1.717	12.410	1.553	8.151	3.06
17	1.128	4	553	-	-	-	-	-	-	5.066	16.953	4.797	11.646	3.07
15	1.003	3	372	-	-	-	-	-	-	4.989	16.282	4.732	11.457	3.07 A
2	125	1	181	-	-	-	-	-	-	77	671	65	189	3.07 B
42	2.864	7	782	2	605	-	-	-	-	4.018	23.681	3.493	10.347	3.08
3	184	3	482	-	-	-	-	3	10.789	190	12.537	140	476	3.09
84	5.529	31	4.324	12	3.490	3	2.187	5	11.117	13.851	75.130	12.944	35.920	3.10
4	313	-	-	-	-	-	-	-	-	167	1.923	125	826	3.10 A
24	1.583	5	637	6	1.886	-	-	1	1.246	1.199	13.393	960	4.150	3.10 B
3	182	1	136	-	-	-	-	-	-	36	732	17	102	3.10 C
9	601	1	177	1	295	-	-	-	-	159	2.481	111	627	3.10 D
14	896	10	1.378	3	857	1	640	1	5.018	239	11.504	117	699	3.10 E
6	413	5	651	1	226	-	-	1	1.348	366	4.806	308	1.505	3.10 F
2	118	1	101	-	-	-	-	1	2.392	226	3.674	195	637	3.10 G
10	644	6	893	1	226	2	1.547	1	1.113	212	6.038	141	700	3.10 H
12	779	2	351	-	-	-	-	-	-	11.247	30.579	10.970	26.674	3.10 I
6	438	8	1.137	2	593	3	2.606	-	-	110	5.900	48	268	3.11
89	5.878	43	5.942	8	2.554	8	2.554	2	3.260	3.224	38.807	2.452	10.348	3.12
8	560	17	2.397	9	2.977	1	553	2	5.949	388	15.345	205	692	3.13
1	57	3	379	2	546	-	-	1	4.183	77	5.852	29	107	3.13 A
1	82	7	985	1	275	-	-	-	-	116	2.332	60	247	3.13 B
6	421	4	548	4	1.397	1	553	1	1.766	67	5.315	16	81	3.13 C
-	-	3	485	2	759	-	-	-	-	114	1.732	94	237	3.13 D
-	-	-	-	-	-	-	-	-	-	14	114	6	20	3.13 E
5	330	2	214	1	444	-	-	-	-	352	2.443	292	671	3.14
1	76	-	-	-	-	-	-	-	-	2	81	-	-	3.15
11	793	3	499	7	2.067	1	526	-	-	539	8.796	321	1.727	3.16
12	857	4	539	5	1.344	-	-	-	-	875	7.249	715	2.656	3.17
1	51	-	-	-	-	-	-	-	-	531	1.093	508	951	3.18
9	611	5	658	3	935	-	-	-	-	371	5.091	233	1.012	3.19
7	430	5	649	1	423	-	-	1	1.368	1.028	8.285	976	4.689	3.20
68	4.362	27	3.560	8	2.392	4	2.503	1	1.636	11.413	70.787	9.395	29.889	4
66	4.255	20	2.604	6	1.656	3	1.785	-	-	9.564	59.270	7.712	24.546	4.01
2	107	7	956	2	736	1	718	1	1.636	1.849	11.517	1.683	5.343	4.02
1	64	1	113	3	1.068	-	-	-	-	110	2.253	-	-	5
-	-	-	-	-	-	-	-	-	-	11	116	-	-	5.01
-	-	-	-	-	-	-	-	-	-	5	95	-	-	5.02
1	64	1	113	3	1.068	-	-	-	-	94	2.042	-	-	5.03

Segue Tav. 3 - Imprese per numero di addetti e per

Segue A —

N. classificazione	RAMI, CLASSI E SOTTOCLASSI DI ATTIVITÀ ECONOMICA	I M P R E S E									
		1	2	3-5		6-9		10-19		20-49	
		Imprese	Imprese	Imprese	Addetti	Imprese	Addetti	Imprese	Addetti	Imprese	Addetti
6	Commercio	39.583	29.852	13.850	48.640	2.343	16.434	1.044	13.557	391	11.365
6.01	Commercio all'ingrosso	1.862	1.476	1.649	6.088	645	4.613	377	4.974	170	4.754
6.01 A	Materie prime agricole e tessili e semipr. di origine vegetale e animale	273	146	96	344	31	212	19	241	8	266
6.01 B	Prodotti alimentari e bevande	668	598	675	2.490	216	1.555	112	1.440	40	1.056
6.01 C	Combustibili, minerali, metalli e prodotti chimici	167	110	128	478	72	518	40	530	23	605
6.01 D	Legname, materiali da costruzione e articoli di installazione	198	130	190	698	80	571	40	534	25	701
6.01 E	Macchine, materiali (per l'industria, commercio, ecc.) e veicoli	47	52	60	223	20	147	20	276	5	142
6.01 F	Mobili di qualsiasi tipo, elettrodomestici e articoli per la casa	81	68	84	318	43	305	31	446	16	442
6.01 G	Tessuti, articoli abbigl. e arredam.; calzature ed articoli in cuoio	75	99	179	683	93	664	62	816	22	641
6.01 H	Prodotti farmaceutici, articoli sanitari e profumeria	19	23	48	178	24	176	12	184	15	374
6.01 I	Apparecchi ottici, fotografici e altri prodotti non alimentari, n.a.c.	76	87	86	314	39	277	17	204	14	458
6.01 L	Materiali vari da recupero	258	163	103	362	27	188	24	303	2	69
6.02	Commercio al minuto	25.530	20.619	7.898	27.293	956	6.634	366	4.696	130	4.047
6.02 A	Generi alimentari, bevande e tabacchi	10.987	11.636	3.630	12.213	228	1.558	70	882	20	571
6.02 B	Tessuti e articoli di abbigliamento	5.144	2.951	1.277	4.466	162	1.112	81	1.045	19	549
6.02 C	Articoli di arredam., mobili, apparecchi e materiali per la casa	3.010	2.082	1.091	3.907	223	1.566	70	895	21	630
6.02 D	Autoveicoli, motov. e natanti - Distributori di carburanti e lubrificanti	1.256	929	535	1.909	140	1.003	92	1.222	60	1.988
6.02 E	Prod. farmaceutici, apparecchi sanitari, vernici, cosmetici, detersivi	1.027	702	482	1.726	78	534	18	229	4	143
6.02 F	Mobili, macchine e forniture per ufficio; librerie, giornali e riviste	1.231	717	266	930	42	296	8	96	1	31
6.02 G	Articoli vari - Grandi magazzini	2.875	1.602	617	2.142	83	565	27	327	5	135
6.03	Commercio ambulante	6.084	2.531	343	1.091	4	27	1	15	-	-
6.04	Intermediari comm., impr. immob., ag. mediaz., mag. depos. e frigorif.	2.410	524	383	1.440	80	565	32	408	15	470
6.05	Noleggio di beni mobili	112	34	13	44	5	36	4	53	1	42
6.06	Alberghi e pubblici esercizi	3.585	4.668	3.564	12.684	653	4.559	264	3.411	75	2.052
7	Trasporti e comunicazioni	5.849	1.283	807	2.976	243	1.669	140	1.857	99	2.786
7.01	Trasporti terrestri	5.457	1.058	550	2.006	153	1.048	84	1.139	51	1.397
7.02	Trasporti marittimi, lacuali e fluviali	1	1	-	-	1	6	5	55	1	38
7.03	Trasporti aerei	-	-	2	8	2	15	-	-	1	23
7.04	Attività complementari ai trasporti	236	139	135	491	25	168	3	42	5	130
7.05	Servizi ausiliari dei trasporti	88	80	118	464	59	413	45	587	40	1.154
7.06	Comunicazioni	67	5	2	7	3	19	3	34	1	44
8	Credito, assicurazione, impr. finanziarie controllo, gest. esattoriali	434	404	326	1.169	82	585	47	606	18	555
8.01	Credito	3	17	26	102	10	70	10	135	7	214
8.01 A	Imprese bancarie	1	12	23	90	10	70	8	103	6	176
8.01 B	Istituti speciali di credito e istituzioni finanziarie	2	5	3	12	-	-	2	32	1	38
8.02	Assicurazione	393	347	247	881	58	421	29	357	4	123
8.03	Imprese finanziarie di controllo e gestioni esattoriali	38	40	53	186	14	94	8	114	7	218
9	Servizi	6.701	3.554	2.153	7.562	336	2.332	135	1.765	67	2.031
9.01	Servizi per l'igiene e la pulizia	5.835	3.093	1.638	5.683	194	1.332	82	1.064	42	1.281
9.02	Servizi dello spettacolo e ricreativi	623	266	327	1.184	93	639	31	421	11	285
9.03	Servizi sanitari	3	3	1	5	2	16	3	43	3	98
9.03 B	Servizi sanitari privati	3	3	1	5	2	16	3	43	3	98
9.04	Servizi per l'istruzione	43	80	100	361	20	146	3	37	1	35
9.05	Servizi legali, commerciali e tecnici	6	1	5	22	7	48	3	40	1	34
9.08	Servizi vari, non altrove classificati	191	111	82	307	20	151	13	160	9	298
	TOTALE	80.433	49.720	31.871	115.505	9.910	70.728	6.603	86.630	3.393	100.279
	Imprese artigiane	38.934	18.159	15.600	57.688	5.734	40.743	2.371	28.474	243	6.698

er ramo, classe e sottoclasse di attività economica

— TOTALE

E	CON ADDETTI										TOTALE				N. classificazione
	50-99		100-199		200-499		500-999		1.000 e oltre		Imprese in totale		di cui artigiane		
	Imprese	Addetti	Imprese	Addetti	Imprese	Addetti	Imprese	Addetti	Imprese	Addetti	Imprese	Addetti	Imprese	Addetti	
5	62	4.157	12	1.460	5	1.192	2	1.197	-	-	87.144	197.289	-	-	6
4	16	1.080	2	285	1	269	-	-	-	-	6.198	26.877	-	-	6.01
6	-	-	1	179	-	-	-	-	-	-	574	1.807	-	-	6.01 A
5	4	310	-	-	-	-	-	-	-	-	2.313	8.715	-	-	6.01 B
1	2	125	-	-	-	-	-	-	-	-	542	2.643	-	-	6.01 C
2	2	134	-	-	-	-	-	-	-	-	665	3.096	-	-	6.01 D
2	-	-	-	-	-	-	-	-	-	-	204	939	-	-	6.01 E
1	4	245	-	-	-	-	-	-	-	-	327	1.973	-	-	6.01 F
3	1	63	-	-	-	-	-	-	-	-	531	3.140	-	-	6.01 G
3	2	151	1	106	-	-	-	-	-	-	144	1.234	-	-	6.01 H
7	-	-	-	-	-	-	-	-	-	-	319	1.503	-	-	6.01 I
7	1	52	-	-	1	269	-	-	-	-	579	1.827	-	-	6.01 L
7	29	1.884	7	792	3	721	2	1.197	-	-	55.540	114.032	-	-	6.02
7	7	445	1	123	2	436	2	1.197	-	-	26.583	51.684	-	-	6.02 A
7	3	171	2	211	1	285	-	-	-	-	9.640	18.885	-	-	6.02 B
7	4	262	-	-	-	-	-	-	-	-	6.501	14.434	-	-	6.02 C
7	11	748	2	211	-	-	-	-	-	-	3.025	10.195	-	-	6.02 D
7	2	151	1	113	-	-	-	-	-	-	2.314	5.327	-	-	6.02 E
7	1	53	-	-	-	-	-	-	-	-	2.266	4.071	-	-	6.02 F
7	1	54	1	134	-	-	-	-	-	-	5.211	9.436	-	-	6.02 G
7	-	-	-	-	-	-	-	-	-	-	8.963	12.279	-	-	6.03
7	1	61	-	-	-	-	-	-	-	-	3.445	6.402	-	-	6.04
7	-	-	-	-	-	-	-	-	-	-	169	355	-	-	6.05
7	16	1.132	3	383	1	202	-	-	-	-	12.829	37.344	-	-	6.06
7	29	2.022	10	1.278	8	2.172	1	765	4	7.273	8.473	31.213	7.475	10.880	7
7	14	953	7	923	5	1.503	1	765	2	4.311	7.382	21.618	6.936	9.581	7.01
7	1	56	-	-	-	-	-	-	-	-	10	158	-	-	7.02
7	-	-	-	-	-	-	-	-	-	-	5	46	-	-	7.03
7	3	213	-	-	1	222	-	-	-	-	547	1.780	469	928	7.04
7	11	800	3	355	2	447	-	-	2	2.962	448	7.430	70	371	7.05
7	-	-	-	-	-	-	-	-	-	-	81	181	-	-	7.06
7	7	477	5	712	7	2.030	2	1.696	3	9.812	1.335	18.884	-	-	8
7	4	248	3	419	6	1.770	-	-	3	9.812	89	12.807	-	-	8.01
7	3	187	3	419	6	1.770	-	-	3	9.812	75	12.652	-	-	8.01 A
7	1	61	-	-	-	-	-	-	-	-	14	155	-	-	8.01 B
7	1	56	-	-	-	-	1	982	-	-	1.080	3.907	-	-	8.02
7	2	173	2	293	1	260	1	714	-	-	166	2.170	-	-	8.03
7	17	1.228	2	207	7	2.241	1	956	1	1.454	12.974	33.585	10.569	18.628	9
7	17	1.228	1	106	5	1.333	1	956	1	1.454	10.909	26.458	10.564	18.617	9.01
7	-	-	-	-	1	493	-	-	-	-	1.352	4.177	-	-	9.02
7	-	-	-	-	1	415	-	-	-	-	16	586	-	-	9.03
7	-	-	-	-	1	415	-	-	-	-	16	586	-	-	9.03 B
7	-	-	-	-	-	-	-	-	-	-	247	782	-	-	9.04
7	-	-	1	101	-	-	-	-	-	-	24	253	5	11	9.05
7	-	-	-	-	-	-	-	-	-	-	426	1.329	-	-	9.08
7	776	52.300	326	43.755	134	39.698	30	21.313	23	58.905	183.219	768.986	81.062	210.170	
7	21	1.315	-	-	-	-	-	-	-	-	81.062	210.170	-	-	

er
SE
E
ramo, classe e sottoclasse di attività economica

INDIVIDUALI

CON ADDETTI										TOTALE				N. classificazione
50-99		100-199		200-499		500-999		1.000 e oltre		Imprese in totale		di cui artigiane		
Imprese	Addetti	Imprese	Addetti	Imprese	Addetti	Imprese	Addetti	Imprese	Addetti	Imprese	Addetti	Imprese	Addetti	
-	-	-	-	-	-	-	-	-	-	1.596	4.406	977	1.862	1
-	-	-	-	-	-	-	-	-	-	204	568	174	415	1.03
-	-	-	-	-	-	-	-	-	-	196	595	166	439	1.05
-	-	-	-	-	-	-	-	-	-	36	49	33	44	1.05 A
-	-	-	-	-	-	-	-	-	-	160	546	133	395	1.05 B
-	-	-	-	-	-	-	-	-	-	1.196	3.243	637	1.008	1.06
-	-	-	-	-	-	-	-	-	-	488	2.090	-	-	1.06 A
-	-	-	-	-	-	-	-	-	-	-	-	-	-	1.06 B
-	-	-	-	-	-	-	-	-	-	687	1.122	637	1.008	1.06 C
-	-	-	-	-	-	-	-	-	-	21	31	-	-	1.06 D
2	153	-	-	-	-	-	-	-	-	273	2.041	163	622	2
-	-	-	-	-	-	-	-	-	-	-	-	-	-	2.01
2	153	-	-	-	-	-	-	-	-	273	2.041	163	622	2.02
-	-	-	-	-	-	-	-	-	-	1	1	-	-	2.02 A
-	-	-	-	-	-	-	-	-	-	1	2	1	2	2.02 B
2	153	-	-	-	-	-	-	-	-	271	2.038	162	620	2.02 C
144	9.864	30	4.014	16	4.473	-	-	-	-	47.077	161.863	44.130	105.250	3
4	266	-	-	-	-	-	-	-	-	2.386	7.455	2.124	5.406	3.01
2	122	-	-	-	-	-	-	-	-	1.439	3.843	1.360	3.264	3.01 A
1	94	-	-	-	-	-	-	-	-	264	1.014	248	749	3.01 B
1	50	-	-	-	-	-	-	-	-	236	1.040	199	610	3.01 C
-	-	-	-	-	-	-	-	-	-	59	276	48	160	3.01 D
-	-	-	-	-	-	-	-	-	-	222	472	156	294	3.01 E
-	-	-	-	-	-	-	-	-	-	43	126	24	58	3.01 F
-	-	-	-	-	-	-	-	-	-	94	505	74	226	3.01 G
-	-	-	-	-	-	-	-	-	-	29	179	15	45	3.01 H
-	-	-	-	-	-	-	-	-	-	8	89	-	-	3.02
32	2.200	10	1.413	1	232	-	-	-	-	11.600	31.399	11.080	21.866	3.03
16	1.139	6	895	1	232	-	-	-	-	8.039	18.514	7.824	13.724	3.03 A
-	-	-	-	-	-	-	-	-	-	109	351	98	239	3.03 B
-	-	-	-	-	-	-	-	-	-	11	32	10	20	3.03 C
-	-	-	-	-	-	-	-	-	-	24	98	23	78	3.03 D
-	-	-	-	-	-	-	-	-	-	41	226	16	54	3.03 E
1	70	-	-	-	-	-	-	-	-	2.174	8.196	1.977	5.318	3.03 F
9	620	2	231	-	-	-	-	-	-	1.202	3.982	1.132	2.433	3.03 G
6	371	2	287	-	-	-	-	-	-	5.671	21.085	5.309	11.034	3.04
20	1.440	7	785	7	1.952	-	-	-	-	3.273	17.380	2.841	6.973	3.05
23	1.612	5	661	2	584	-	-	-	-	1.188	7.209	1.108	5.429	3.06
5	363	1	198	-	-	-	-	-	-	4.125	10.251	3.985	8.229	3.07
5	321	1	138	-	-	-	-	-	-	4.072	10.042	3.934	8.101	3.07 A
4	247	1	138	-	-	-	-	-	-	53	209	51	128	3.07 B
1	74	-	-	-	-	-	-	-	-	2.967	10.500	2.762	6.844	3.08
8	556	1	106	-	-	-	-	-	-	118	598	102	328	3.09
1	73	-	-	-	-	-	-	-	-	10.703	31.222	10.319	24.183	3.10
22	1.392	3	399	2	595	-	-	-	-	99	789	80	415	3.10 A
-	-	-	-	-	-	-	-	-	-	752	4.651	658	2.596	3.10 B
6	382	1	132	-	-	-	-	-	-	16	193	10	49	3.10 C
1	54	-	-	-	-	-	-	-	-	91	1.037	70	359	3.10 D
6	384	-	-	-	-	-	-	-	-	99	1.649	66	313	3.10 E
4	246	1	100	1	369	-	-	-	-	250	1.316	230	849	3.10 F
-	-	-	-	1	226	-	-	-	-	168	541	157	385	3.10 G
1	53	-	-	-	-	-	-	-	-	115	822	101	471	3.10 H
2	131	-	-	-	-	-	-	-	-	9.113	20.224	8.947	18.746	3.10 I
2	142	1	167	-	-	-	-	-	-	56	877	40	212	3.11
2	155	-	-	1	264	-	-	-	-	2.106	11.100	1.850	6.437	3.12
17	1.168	1	118	-	-	-	-	-	-	190	847	155	437	3.13
-	-	-	-	-	-	-	-	-	-	31	146	21	65	3.13 A
-	-	-	-	-	-	-	-	-	-	52	296	42	155	3.13 B
-	-	-	-	-	-	-	-	-	-	14	99	7	24	3.13 C
-	-	-	-	-	-	-	-	-	-	87	265	82	186	3.13 D
-	-	-	-	-	-	-	-	-	-	6	41	3	7	3.13 E
1	65	-	-	-	-	-	-	-	-	286	977	252	502	3.14
-	-	-	-	-	-	-	-	-	-	1	5	-	-	3.15
1	70	1	196	2	549	-	-	-	-	311	2.866	234	1.152	3.16
-	-	-	-	-	-	-	-	-	-	568	2.054	529	1.679	3.17
-	-	-	-	-	-	-	-	-	-	486	833	472	796	3.18
3	183	-	-	1	297	-	-	-	-	238	1.866	187	771	3.19
-	-	-	-	-	-	-	-	-	-	796	3.250	781	2.972	3.20
27	1.696	7	965	2	702	-	-	-	-	9.458	44.159	8.126	24.074	4
26	1.642	4	549	1	214	-	-	-	-	7.969	38.073	6.731	20.139	4.01
1	54	3	416	1	488	-	-	-	-	1.489	6.086	1.395	3.935	4.02
-	-	-	-	-	-	-	-	-	-	8	12	-	-	5
-	-	-	-	-	-	-	-	-	-	6	9	-	-	5.01
-	-	-	-	-	-	-	-	-	-	1	1	-	-	5.02
-	-	-	-	-	-	-	-	-	-	1	2	-	-	5.03

Segue Tav. 3 - Imprese per numero di addetti e per

Segue B — IMPRESE

N. classificazione	RAMI, CLASSI E SOTTOCLASSI DI ATTIVITÀ ECONOMICA	I M P R E S E									
		1	2	3-5		6-9		10-19		20-49	
		Imprese	Imprese	Imprese	Addetti	Imprese	Addetti	Imprese	Addetti	Imprese	Addetti
6	Commercio	39.038	27.574	11.263	39.021	1.497	10.416	517	6.550	120	3.427
6.01	Commercio all'ingrosso	1.804	1.212	1.083	3.932	321	2.276	145	1.872	49	1.372
6.01 A	Materie prime agricole e tessili e semipr. di origine vegetale e animale	272	131	59	208	13	84	9	103	1	31
6.01 B	Prodotti alimentari e bevande	652	501	457	1.644	113	808	45	583	11	278
6.01 C	Combustibili, minerali, metalli e prodotti chimici	162	92	77	280	34	244	14	179	2	66
6.01 D	Legname, materiali da costruzione e articoli di installazione	180	96	104	381	44	316	12	157	7	215
6.01 E	Macchine, materiali (per l'industria, commercio, ecc.) e veicoli	46	40	41	148	7	52	9	129	3	83
6.01 F	Mobili di qualsiasi tipo, elettrodomestici e articoli per la casa	78	57	62	232	22	157	13	174	9	244
6.01 G	Tessuti, articoli abbigl. e arredam.; calzature ed articoli in cuoio	66	66	119	454	42	293	23	289	7	189
6.01 H	Prodotti farmaceutici, articoli sanitari e profumeria	17	16	33	121	8	57	5	76	1	24
6.01 I	Apparecchi ottici, fotografici e altri prodotti non alimentari, n.a.c.	75	72	60	219	25	173	4	43	6	173
6.01 L	Materiali vari da recupero	256	141	71	245	13	92	11	139	2	69
6.02	Commercio al minuto	25.256	19.025	6.395	21.808	605	4.159	192	2.403	40	1.197
6.02 A	Generi alimentari, bevande e tabacchi	10.906	11.033	3.055	10.160	144	963	29	340	4	93
6.02 B	Tessuti e articoli di abbigliamento	5.094	2.632	1.012	3.500	98	671	57	739	7	189
6.02 C	Articoli di arredam., mobili, apparecchi e materiali per la casa	2.954	1.819	821	2.884	140	966	39	489	7	203
6.02 D	Autoveicoli, motov. e natanti - Distributori di carburanti e lubrificanti	1.225	775	380	1.327	79	571	39	505	20	654
6.02 E	Prod. farmaceutici, apparecchi sanitari, vernici, cosmetici, detersivi	1.009	645	424	1.520	63	430	11	130	-	-
6.02 F	Mobili, macchine e forniture per ufficio; librerie, giornali e riviste	1.222	668	220	762	28	194	2	27	-	-
6.02 G	Articoli vari - Grandi magazzini	2.846	1.453	483	1.655	53	364	15	173	2	58
6.03	Commercio ambulante	6.084	2.531	343	1.091	4	27	1	15	-	-
6.04	Intermediari comm., impr. immob., ag. mediaz., mag. depos. e frigorif.	2.345	394	254	936	42	290	10	113	2	53
6.05	Noleggio di beni mobili	111	33	7	23	2	14	3	36	-	-
6.06	Alberghi e pubblici esercizi	3.438	4.379	3.181	11.231	523	3.650	166	2.111	29	805
7	Trasporti e comunicazioni	5.822	942	533	1.940	126	847	50	652	24	662
7.01	Trasporti terrestri	5.438	781	389	1.406	90	604	34	449	14	359
7.02	Trasporti marittimi, lacuali e fluviali	1	1	-	-	-	-	3	34	-	-
7.03	Trasporti aerei	-	-	1	3	1	8	-	-	-	-
7.04	Attività complementari ai trasporti	235	110	92	337	11	75	-	-	-	-
7.05	Servizi ausiliari dei trasporti	81	46	49	187	21	141	11	146	9	259
7.06	Comunicazioni	67	4	2	7	3	19	2	23	1	44
8	Credito, assicurazione, impr. finanziarie controllo, gest. esattoriali	423	346	234	820	46	319	23	292	5	149
8.01	Credito	1	6	1	3	-	-	1	14	-	-
8.01 A	Imprese bancarie	1	5	1	3	-	-	-	-	-	-
8.01 B	Istituti speciali di credito e istituzioni finanziarie	-	1	-	-	-	-	1	14	-	-
8.02	Assicurazione	386	305	193	678	37	264	20	254	4	123
8.03	Imprese finanziarie di controllo e gestioni esattoriali	36	35	40	139	9	55	2	24	1	26
9	Servizi	6.535	3.004	1.721	5.987	191	1.301	59	739	15	479
9.01	Servizi per l'igiene e la pulizia	5.816	2.672	1.370	4.734	119	800	36	447	10	348
9.02	Servizi dello spettacolo e ricreativi	516	178	220	787	50	345	16	212	4	110
9.03	Servizi sanitari	1	2	-	-	-	-	-	-	-	-
9.03 B	Servizi sanitari privati	1	2	-	-	-	-	-	-	-	-
9.04	Servizi per l'istruzione	38	66	79	278	12	82	-	-	-	-
9.05	Servizi legali, commerciali e tecnici	6	1	1	4	2	13	-	-	-	-
9.08	Servizi vari, non altrove classificati	158	85	51	184	8	61	7	80	1	21
	TOTALE	79.486	43.382	24.236	86.699	6.371	45.254	3.578	46.022	1.239	35.540
	Imprese artigiane	38.813	14.528	11.451	42.034	3.861	27.350	1.451	17.246	97	2.556

ramo, classe e sottoclasse di attività economica

INDIVIDUALI

CON ADDETTI										TOTALE				N. classificazione
50-99		100-199		200-499		500-999		1.000 e oltre		Imprese in totale		di cui artigiane		
Imprese	Addetti	Imprese	Addetti	Imprese	Addetti	Imprese	Addetti	Imprese	Addetti	Imprese	Addetti	Imprese	Addetti	
10	628	1	103	-	-	-	-	-	-	80.020	154.331	-	-	6
2	135	-	-	-	-	-	-	-	-	4.616	13.815	-	-	6.01
-	-	-	-	-	-	-	-	-	-	485	960	-	-	6.01 A
-	-	-	-	-	-	-	-	-	-	1.779	4.967	-	-	6.01 B
-	-	-	-	-	-	-	-	-	-	381	1.115	-	-	6.01 C
1	70	-	-	-	-	-	-	-	-	444	1.511	-	-	6.01 D
-	-	-	-	-	-	-	-	-	-	146	538	-	-	6.01 E
-	-	-	-	-	-	-	-	-	-	241	999	-	-	6.01 F
-	-	-	-	-	-	-	-	-	-	323	1.423	-	-	6.01 G
1	65	-	-	-	-	-	-	-	-	81	392	-	-	6.01 H
-	-	-	-	-	-	-	-	-	-	242	827	-	-	6.01 I
-	-	-	-	-	-	-	-	-	-	494	1.083	-	-	6.01 L
5	290	1	103	-	-	-	-	-	-	51.519	93.266	-	-	6.02
1	65	-	-	-	-	-	-	-	-	25.172	44.593	-	-	6.02 A
1	59	-	-	-	-	-	-	-	-	8.901	15.516	-	-	6.02 B
1	53	-	-	-	-	-	-	-	-	5.781	11.187	-	-	6.02 C
2	113	1	103	-	-	-	-	-	-	2.521	6.048	-	-	6.02 D
-	-	-	-	-	-	-	-	-	-	2.152	4.379	-	-	6.02 E
-	-	-	-	-	-	-	-	-	-	2.140	3.541	-	-	6.02 F
-	-	-	-	-	-	-	-	-	-	4.852	8.002	-	-	6.02 G
-	-	-	-	-	-	-	-	-	-	8.963	12.279	-	-	6.03
-	-	-	-	-	-	-	-	-	-	3.047	4.525	-	-	6.04
-	-	-	-	-	-	-	-	-	-	156	250	-	-	6.05
3	203	-	-	-	-	-	-	-	-	11.719	30.196	-	-	6.06
5	331	1	135	-	-	-	-	-	-	7.503	12.273	6.921	9.046	7
3	191	1	135	-	-	-	-	-	-	6.750	10.144	6.484	8.257	7.01
-	-	-	-	-	-	-	-	-	-	5	37	-	-	7.02
-	-	-	-	-	-	-	-	-	-	2	11	-	-	7.03
-	-	-	-	-	-	-	-	-	-	448	867	411	744	7.04
2	140	-	-	-	-	-	-	-	-	219	1.046	26	45	7.05
-	-	-	-	-	-	-	-	-	-	79	168	-	-	7.06
-	-	-	-	-	-	-	-	-	-	1.077	2.695	-	-	8
-	-	-	-	-	-	-	-	-	-	9	30	-	-	8.01
-	-	-	-	-	-	-	-	-	-	7	14	-	-	8.01 A
-	-	-	-	-	-	-	-	-	-	2	16	-	-	8.01 B
-	-	-	-	-	-	-	-	-	-	945	2.315	-	-	8.02
-	-	-	-	-	-	-	-	-	-	123	350	-	-	8.03
5	359	-	-	1	216	-	-	-	-	11.531	21.624	9.890	16.620	9
5	359	-	-	1	216	-	-	-	-	10.029	18.064	9.885	16.609	9.01
-	-	-	-	-	-	-	-	-	-	984	2.326	-	-	9.02
-	-	-	-	-	-	-	-	-	-	3	5	-	-	9.03
-	-	-	-	-	-	-	-	-	-	3	5	-	-	9.03 B
-	-	-	-	-	-	-	-	-	-	195	530	-	-	9.04
-	-	-	-	-	-	-	-	-	-	10	25	5	11	9.05
-	-	-	-	-	-	-	-	-	-	310	674	-	-	9.08
193	13.031	39	5.217	19	5.391	-	-	-	-	158.543	403.404	70.207	157.474	
6	419	-	-	-	-	-	-	-	-	70.207	157.474	-	-	

Segue Tav. 3 - Imprese per numero di addetti e per

C — SOCIETÀ

N. classificazione	RAMI, CLASSI E SOTTOCLASSI DI ATTIVITÀ ECONOMICA	IMPRESSE									
		1	2	3-5		6-9		10-19		20-49	
		Imprese	Imprese	Imprese	Addetti	Imprese	Addetti	Imprese	Addetti	Imprese	Addetti
1	Agricoltura, foreste, caccia e pesca	54	183	204	762	64	465	50	663	19	537
1.03	Foreste	-	6	7	25	1	9	4	47	1	37
1.05	Pesca	1	9	40	154	10	70	7	90	2	69
1.05 A	Pesca e allev. in acque dolci	1	1	6	21	-	-	1	16	-	-
1.05 B	Pesca e allev. acque marine e lagunari	-	8	34	133	10	70	6	74	2	69
1.06	Attiv. connesse con l'agricoltura	53	168	157	583	53	386	39	526	16	431
1.06 A	Att. trasf. annesse aziende agricole che lavorano prodotti propri	17	32	76	298	23	173	18	247	6	143
1.06 B	Att. trasf., conservazione, raccolta e vend. prod. agric., in forma associata	15	10	20	75	15	106	12	164	-	190
1.06 C	Esercizio macchine agricole	19	123	60	206	11	80	7	88	2	47
1.06 D	Altre associazioni operanti nell'agric.	2	3	1	4	4	27	2	27	2	51
2	Industrie estrattive	4	13	48	197	59	436	54	717	25	735
2.01	Estraz. minerali metalliferi	-	-	-	-	1	6	-	-	-	-
2.02	Estraz. minerali non metalliferi	4	13	48	197	58	430	54	717	25	735
2.02 A	Estr. comb. solidi, liquidi e gassosi	-	-	-	-	-	-	4	65	-	-
2.02 B	Estr. altri min. non metalliferi	-	-	1	5	-	-	2	31	-	-
2.02 C	Estr. materiali di cava	4	13	47	192	58	430	48	621	25	735
3	Industrie manifatturiere	102	2.506	3.373	12.841	1.863	13.503	1.927	26.007	1.477	44.798
3.01	Industrie alimentari e affini	26	167	321	1.205	127	926	99	1.344	75	2.236
3.01 A	Ind. molitoria e pastificazione	4	104	175	655	40	288	18	265	15	448
3.01 B	Industria dolciaria	-	11	28	100	13	93	15	179	9	308
3.01 C	Industria conserviera	3	13	24	98	31	225	26	349	20	625
3.01 D	Industria casearia	1	3	13	54	7	56	8	93	5	125
3.01 E	Ind. grassi vegetali e animali	16	24	45	158	7	50	3	37	5	159
3.01 F	Industrie alimentari varie	-	2	8	28	5	36	4	51	3	66
3.01 G	Ind. bevande alcoliche e distill. alcool	2	8	20	79	17	127	15	221	10	283
3.01 H	Ind. idromin. e bevande analcoliche	-	2	8	33	7	51	10	149	8	222
3.02	Industria del tabacco	2	2	3	13	4	30	2	35	3	102
3.03	Industrie tessili	15	347	347	1.366	245	1.746	411	5.681	337	10.097
3.03 A	Industria laniera	12	205	189	737	134	954	261	3.657	222	6.532
3.03 B	Industria cotoniera	-	6	12	44	5	34	5	69	10	326
3.03 C	Industria della seta	-	-	-	-	1	7	2	32	-	-
3.03 D	Ind. canapa, lino, iuta e simili	-	1	2	10	2	17	2	28	1	21
3.03 E	Lavor. fibre chimiche	-	6	7	31	10	78	5	61	5	140
3.03 F	Industria maglie e calze	2	54	59	237	49	340	64	850	42	1.253
3.03 G	Altre industrie tessili	1	75	78	307	44	316	72	984	57	1.825
3.04	Ind. vestiario, abbigl., arredamento	3	108	128	486	76	564	98	1.333	97	2.955
3.05	Industrie delle calzature	3	47	91	365	84	624	153	2.128	142	4.396
3.06	Ind. delle pelli e del cuoio	1	65	206	808	119	866	80	1.016	44	1.321
3.07	Industrie del legno	7	300	337	1.258	134	948	103	1.362	45	1.305
3.07 A	Ind. legno, sughero e affini	7	293	334	1.249	131	928	98	1.295	41	1.185
3.07 B	Ind. veic. e carpent. navale legno	-	7	3	9	3	20	5	67	4	120
3.08	Ind. mobilio e arredamento in legno	9	251	260	996	161	1.180	183	2.451	145	4.454
3.09	Industrie metallurgiche	-	18	15	63	12	84	12	169	7	205
3.10	Industrie meccaniche	24	905	1.113	4.143	478	3.435	314	4.131	206	6.104
3.10 A	Fonderie di 2ª fusione	-	7	17	66	14	99	11	171	15	471
3.10 B	Carpent. metall., arredi, app. termici	2	74	127	485	88	631	69	919	58	1.719
3.10 C	Macch. motr., app. imp. soll. e trasp.	-	2	2	9	-	-	7	109	6	153
3.10 D	Macchine utensili	-	6	13	52	18	134	14	195	12	362
3.10 E	Macch. operatrici per agric. e ind.	2	4	16	64	26	199	33	437	36	1.071
3.10 F	Minut. metall., stoviglie, armi, ecc.	-	17	31	107	16	111	24	318	16	508
3.10 G	Meccanica di precisione e affini	1	10	12	44	9	65	13	176	10	269
3.10 H	App. elettr. e di telecomunicazioni	-	10	24	90	13	90	16	223	16	501
3.10 I	Officine meccaniche	19	775	871	3.226	294	2.106	127	1.583	37	1.050
3.11	Costruzione mezzi di trasporto	-	1	6	25	8	62	12	163	11	416
3.12	Lavor. minerali non metalliferi	3	129	290	1.128	182	1.315	203	2.713	188	5.942
3.13	Ind. chim. e deriv. petrolio e carb.	1	10	41	161	33	226	39	525	37	1.129
3.13 A	Ind. prodotti chimici di base	-	-	11	45	7	51	11	147	10	298
3.13 B	Ind. prod. chimici per ind. e agric.	1	1	17	65	12	81	11	141	13	404
3.13 C	Ind. prodotti farmaceutici	-	2	8	32	8	54	9	134	10	307
3.13 D	Ind. prod. chimici per cons. non ind.	-	6	4	16	3	20	6	77	3	98
3.13 E	Ind. derivati petrolio e carbone	-	1	1	3	3	20	2	26	1	22
3.14	Industrie della gomma	-	14	18	63	13	96	5	66	9	290
3.15	Prod. cellul. per tess. e fibre chim.	-	-	-	-	-	-	-	-	-	-
3.16	Ind. della carta e cartotecnica	1	9	30	114	53	410	70	931	47	1.386
3.17	Ind. poligrafiche ed editoriali	4	52	78	312	67	494	60	832	25	709
3.18	Ind. foto-fono-cinematografiche	1	20	17	58	2	16	2	24	2	70
3.19	Ind. prodotti materie plastiche	1	12	20	82	27	198	38	522	22	674
3.20	Ind. manifatturiere varie	1	49	52	195	38	283	43	581	35	1.007
4	Costruzioni e install. di impianti	34	398	595	2.306	388	2.791	261	3.442	207	6.169
4.01	Ind. delle costruzioni	33	307	468	1.822	317	2.274	215	2.813	191	5.746
4.02	Ind. installazione di impianti	1	91	127	484	71	517	46	629	16	423
5	Energ. elettrica, vapore, gas e acqua	4	11	30	121	21	142	16	227	15	480
5.01	Prod. e distr. energia elettr., vapore	-	-	1	5	-	-	1	15	3	87
5.02	Produzione e distribuzione di gas	-	-	-	-	-	-	2	36	2	58
5.03	Raccolta e distrib. di acqua	4	11	29	116	21	142	13	176	10	335

ramo, classe e sottoclasse di attività economica

ED ENTI

CON ADDETTI

CON ADDETTI										TOTALE				N. classificazione
50-99		100-199		200-499		500-999		1.000 e oltre		Imprese in totale		di cui artigiane		
Imprese	Addetti	Imprese	Addetti	Imprese	Addetti	Imprese	Addetti	Imprese	Addetti	Imprese	Addetti	Imprese	Addetti	
6	430	7	926	1	243	-	-	-	-	588	4.446	261	886	1
-	-	-	-	-	-	-	-	-	-	19	130	12	46	1.03
2	139	-	-	-	-	-	-	-	-	71	541	58	332	1.05
-	-	-	-	-	-	-	-	-	-	9	40	6	32	1.05 A
2	139	-	-	-	-	-	-	-	-	62	501	52	300	1.05 B
4	291	7	926	1	243	-	-	-	-	498	3.775	191	508	1.06
1	97	1	145	-	-	-	-	-	-	174	1.184	-	-	1.06 A
2	123	-	-	-	-	-	-	-	-	80	693	-	-	1.06 B
-	-	-	-	-	-	-	-	-	-	222	686	191	508	1.06 C
1	71	6	781	1	243	-	-	-	-	22	1.212	-	-	1.06 D
12	833	7	957	-	-	-	-	-	-	222	3.905	68	354	2
-	-	1	171	-	-	-	-	-	-	2	177	-	-	2.01
12	833	6	786	-	-	-	-	-	-	220	3.728	68	354	2.02
1	58	-	-	-	-	-	-	-	-	5	123	-	-	2.02 A
-	-	-	-	-	-	-	-	-	-	3	36	-	-	2.02 B
11	775	6	786	-	-	-	-	-	-	212	3.569	68	354	2.02 C
428	28.710	225	30.528	79	23.887	20	14.196	14	38.730	12.014	238.314	8.024	41.799	3
15	1.015	9	1.213	4	1.302	1	981	-	-	844	10.582	526	2.071	3.01
4	280	1	143	-	-	-	-	-	-	361	2.291	295	1.026	3.01 A
1	65	3	445	1	483	-	-	-	-	81	1.695	57	275	3.01 B
3	178	1	127	2	572	-	-	-	-	123	2.203	49	281	3.01 C
1	53	1	144	-	-	-	-	-	-	39	532	21	108	3.01 D
2	117	1	120	-	-	1	981	-	-	104	1.686	58	180	3.01 E
1	67	-	-	1	247	-	-	-	-	24	499	7	34	3.01 F
-	-	2	234	-	-	-	-	-	-	74	962	30	129	3.01 G
3	255	-	-	-	-	-	-	-	-	38	714	9	38	3.01 H
1	86	-	-	-	-	-	-	-	-	17	272	-	-	3.02
83	5.710	35	4.664	9	2.478	3	1.810	1	1.147	1.833	35.408	1.011	6.565	3.03
57	3.876	22	2.847	7	1.871	2	1.223	1	1.147	1.112	23.266	640	4.819	3.03 A
2	123	2	349	-	-	-	-	-	-	42	957	24	104	3.03 B
1	83	-	-	1	222	-	-	-	-	3	39	-	-	3.03 C
2	142	1	146	-	-	-	-	-	-	10	383	4	20	3.03 D
8	621	5	739	-	-	-	-	-	-	36	610	2	10	3.03 E
13	865	5	583	1	385	1	587	-	-	284	4.737	156	776	3.03 F
44	2.936	35	4.709	18	5.242	6	4.087	1	5.100	346	5.416	185	836	3.03 G
39	2.583	19	2.508	3	928	2	1.446	-	-	614	27.631	312	1.720	3.04
11	634	2	215	1	210	-	-	-	-	583	15.075	274	1.859	3.05
12	807	3	415	-	-	-	-	-	-	529	5.201	445	2.722	3.06
11	756	2	234	-	-	-	-	-	-	941	6.702	812	3.417	3.07
1	51	1	181	-	-	-	-	-	-	917	6.240	798	3.356	3.07 A
34	2.308	6	676	2	605	-	-	-	-	24	462	14	61	3.07 B
2	111	3	482	-	-	-	-	-	-	1.051	13.181	731	3.503	3.08
62	4.137	28	3.925	10	2.895	3	2.187	3	10.789	72	11.939	38	148	3.09
4	313	-	-	-	-	-	-	5	11.117	3.148	43.908	2.625	11.737	3.10
18	1.201	4	505	6	1.886	-	-	-	-	68	1.134	45	411	3.10 A
2	128	1	136	-	-	-	-	1	1.246	447	8.742	302	1.554	3.10 B
3	217	1	177	1	295	-	-	-	-	20	539	7	53	3.10 C
10	650	9	1.278	2	488	1	640	1	5.018	68	1.444	41	268	3.10 D
6	413	5	651	-	-	-	-	1	1.348	140	9.855	51	386	3.10 E
1	65	1	101	-	-	-	-	1	2.392	116	3.490	78	656	3.10 F
8	513	6	893	1	226	2	1.547	1	1.113	58	3.133	38	252	3.10 G
10	637	1	184	-	-	-	-	1	1.113	97	5.216	40	229	3.10 H
4	283	8	1.137	1	329	3	2.606	-	-	2.134	10.355	2.023	7.928	3.10 I
72	4.710	42	5.824	8	2.554	-	-	1	3.260	54	5.023	8	56	3.11
8	560	17	2.397	9	2.977	1	553	2	5.949	1.118	27.707	602	3.911	3.12
1	57	3	379	2	546	-	-	1	4.183	198	14.498	50	255	3.13
1	82	7	985	1	275	-	-	-	-	46	5.706	8	42	3.13 A
6	421	4	548	4	1.397	1	553	1	1.766	64	2.036	18	92	3.13 B
-	-	3	485	2	759	-	-	-	-	53	5.216	9	57	3.13 C
-	-	-	-	-	-	-	-	-	-	27	1.467	12	51	3.13 D
4	265	2	214	1	444	-	-	-	-	8	73	3	13	3.13 E
1	76	-	-	-	-	-	-	-	-	66	1.466	40	169	3.14
10	723	2	303	5	1.518	1	526	-	-	1	76	-	-	3.15
12	857	4	539	5	1.344	-	-	-	-	228	5.930	87	575	3.16
1	51	-	-	-	-	-	-	-	-	307	5.195	186	977	3.17
6	428	5	658	2	638	-	-	-	-	45	260	36	155	3.18
7	430	5	649	1	423	-	-	1	1.368	133	3.225	46	242	3.19
41	2.666	20	2.595	6	1.690	4	2.503	1	1.636	232	5.035	195	1.717	3.20
40	2.613	16	2.055	5	1.442	3	1.785	-	-	1.955	26.628	1.269	5.815	4
1	53	4	540	1	248	1	718	1	1.636	1.595	21.197	981	4.407	4.01
1	64	1	113	3	1.068	-	-	-	-	360	5.431	288	1.408	4.02
-	-	-	-	-	-	-	-	-	-	102	2.241	-	-	5
-	-	-	-	-	-	-	-	-	-	5	107	-	-	5.01
1	64	1	113	3	1.068	-	-	-	-	4	94	-	-	5.02
-	-	-	-	-	-	-	-	-	-	93	2.040	-	-	5.03

Segue Tav. 3 - Imprese per numero di addetti e per

Segue C — SOCIETÀ

I M P R E S E

N. classificazione	RAMI, CLASSI E SOTTOCLASSI DI ATTIVITÀ ECONOMICA	I M P R E S E									
		1	2	3-5		6-9		10-19		20-49	
		Imprese	Imprese	Imprese	Addetti	Imprese	Addetti	Imprese	Addetti	Imprese	Addetti
6	Commercio	545	2.278	2.587	9.619	846	6.018	527	7.007	271	7.938
6.01	Commercio all'ingrosso	58	264	566	2.156	324	2.337	232	3.102	121	3.382
6.01 A	Materie prime agricole e tessili e sempr. di origine vegetale e animale	1	15	37	136	18	128	10	138	7	235
6.01 B	Prodotti alimentari e bevande	16	97	218	846	103	747	67	857	29	778
6.01 C	Combustibili, minerali, metalli e prodotti chimici	5	18	51	198	38	274	26	351	21	539
6.01 D	Legname, materiali da costruzione e articoli di installazione	18	34	86	317	36	255	28	377	18	486
6.01 E	Macchine, materiali (per l'industria, commercio, ecc.) e veicoli	1	12	19	75	13	95	11	147	2	59
6.01 F	Mobili di qualsiasi tipo, elettrodomestici e articoli per la casa	3	11	22	86	21	148	18	272	7	198
6.01 G	Tessuti, articoli abbigl. e arredam.; calzature ed articoli in cuoio	9	33	60	229	51	371	39	527	15	452
6.01 H	Prodotti farmaceutici, articoli sanitari e profumeria	2	7	15	57	16	119	7	108	14	350
6.01 I	Apparecchi ottici, fotografici e altri prodotti non alimentari, n.a.c.	1	15	26	95	14	104	13	161	8	285
6.01 L	Materiali vari da recupero	2	22	32	117	14	96	13	164	-	-
6.02	Commercio al minuto	274	1.594	1.503	5.485	351	2.475	174	2.293	90	2.850
6.02 A	Generi alimentari, bevande e tabacchi	81	603	575	2.053	84	595	41	542	16	478
6.02 B	Tessuti e articoli di abbigliamento	50	319	265	966	64	441	24	306	12	360
6.02 C	Articoli di arredam., mobili, apparecchi e materiali per la casa	56	263	270	1.023	83	600	31	406	14	427
6.02 D	Autoveicoli, motov. e natanti - Distributori di carburanti e lubrificanti	31	154	155	582	61	432	53	717	40	1.334
6.02 E	Prod. farmaceutici, apparecchi sanitari, vernici, cosmetici, detersivi	18	57	58	206	15	104	7	99	4	143
6.02 F	Mobili, macchine e forniture per ufficio; librerie, giornali e riviste	9	49	46	168	14	102	6	69	1	31
6.02 G	Articoli vari - Grandi magazzini	29	149	134	487	30	201	12	154	3	77
6.03	Commercio ambulante	-	-	-	-	-	-	-	-	-	-
6.04	Intermediari comm., impr. immob., ag. mediaz., mag. depos. e frigorif.	65	130	129	504	38	275	22	295	13	417
6.05	Noleggio di beni mobili	1	1	6	21	3	22	1	17	1	42
6.06	Alberghi e pubblici esercizi	147	289	383	1.453	130	909	98	1.300	46	1.247
7	Trasporti e comunicazioni	27	341	274	1.036	117	822	90	1.205	75	2.124
7.01	Trasporti terrestri	19	277	161	600	63	444	50	690	37	1.038
7.02	Trasporti marittimi, lacuali e fluviali	-	-	-	-	1	6	2	21	1	38
7.03	Trasporti aerei	-	-	1	5	1	7	-	-	1	23
7.04	Attività complementari ai trasporti	1	29	43	154	14	93	3	42	5	130
7.05	Servizi ausiliari dei trasporti	7	34	69	277	38	272	34	441	31	895
7.06	Comunicazioni	-	1	-	-	-	-	1	11	-	-
8	Credito, assicurazione, impr. finanziarie controllo, gest. esattoriali	11	58	92	349	36	266	24	314	13	406
8.01	Credito	2	11	25	99	10	70	9	121	7	214
8.01 A	Imprese bancarie	-	7	22	87	10	70	8	103	6	176
8.01 B	Istituti speciali di credito e istituzioni finanziarie	2	4	3	12	-	-	1	18	1	38
8.02	Assicurazione	7	42	54	203	21	157	9	103	-	-
8.03	Imprese finanziarie di controllo e gestioni esattoriali	2	5	13	47	5	39	6	90	6	192
9	Servizi	166	550	432	1.575	145	1.031	76	1.026	52	1.552
9.01	Servizi per l'igiene e la pulizia	19	421	268	949	75	532	46	617	32	933
9.02	Servizi dello spettacolo e ricreativi	107	88	107	397	43	294	15	209	7	175
9.03	Servizi sanitari	2	1	1	5	2	16	3	43	3	98
9.03 B	Servizi sanitari privati	2	1	1	5	2	16	3	43	3	98
9.04	Servizi per l'istruzione	5	14	21	83	8	64	3	37	1	35
9.05	Servizi legali, commerciali e tecnici	-	-	4	18	5	35	3	40	1	34
9.08	Servizi vari, non altrove classificati	33	26	31	123	12	90	6	80	8	277
	TOTALE	947	6.338	7.635	28.806	3.539	25.474	3.025	40.608	2.154	64.739
	Imprese artigiane	121	3.631	4.149	15.654	1.873	13.393	920	11.228	146	4.142

ramo, classe e sottoclasse di attività economica

ED ENTI

CON ADDETTI										TOTALE				N. classificazione
50-99		100-199		200-499		500-999		1.000 e oltre		Imprese in totale		di cui artigiane		
Imprese	Addetti	Imprese	Addetti	Imprese	Addetti	Imprese	Addetti	Imprese	Addetti	Imprese	Addetti	Imprese	Addetti	
52	3.529	11	1.357	5	1.192	2	1.197	-	-	7.124	42.958	-	-	6
14	945	2	285	1	269	-	-	-	-	1.582	13.062	-	-	6.01
-	-	1	179	-	-	-	-	-	-	89	847	-	-	6.01 A
4	310	-	-	-	-	-	-	-	-	534	3.748	-	-	6.01 B
2	125	-	-	-	-	-	-	-	-	161	1.528	-	-	6.01 C
1	64	-	-	-	-	-	-	-	-	221	1.585	-	-	6.01 D
-	-	-	-	-	-	-	-	-	-	58	401	-	-	6.01 E
4	245	-	-	-	-	-	-	-	-	86	974	-	-	6.01 F
1	63	-	-	-	-	-	-	-	-	208	1.717	-	-	6.01 G
1	86	1	106	-	-	-	-	-	-	63	842	-	-	6.01 H
-	-	-	-	-	-	-	-	-	-	77	676	-	-	6.01 I
1	52	-	-	1	269	-	-	-	-	85	744	-	-	6.01 L
24	1.594	6	689	3	721	2	1.197	-	-	4.021	20.766	-	-	6.02
6	380	1	123	2	436	2	1.197	-	-	1.411	7.091	-	-	6.02 A
2	112	2	211	1	285	-	-	-	-	739	3.369	-	-	6.02 B
3	209	-	-	-	-	-	-	-	-	720	3.247	-	-	6.02 C
9	635	1	108	-	-	-	-	-	-	504	4.147	-	-	6.02 D
2	151	1	113	-	-	-	-	-	-	162	948	-	-	6.02 E
1	53	-	-	-	-	-	-	-	-	126	530	-	-	6.02 F
1	54	1	134	-	-	-	-	-	-	359	1.434	-	-	6.02 G
-	-	-	-	-	-	-	-	-	-	-	-	-	-	6.03
1	61	-	-	-	-	-	-	-	-	398	1.877	-	-	6.04
-	-	-	-	-	-	-	-	-	-	13	105	-	-	6.05
13	929	3	383	1	202	-	-	-	-	1.110	7.148	-	-	6.06
24	1.691	9	1.143	8	2.172	1	765	4	7.273	970	18.940	554	1.834	7
11	762	6	788	5	1.503	1	765	2	4.311	632	11.474	452	1.324	7.01
1	56	-	-	-	-	-	-	-	-	5	121	-	-	7.02
-	-	-	-	-	-	-	-	-	-	3	35	-	-	7.03
3	213	-	-	1	222	-	-	-	-	99	913	58	184	7.04
9	660	3	355	2	447	-	-	2	2.962	229	6.384	44	326	7.05
-	-	-	-	-	-	-	-	-	-	2	13	-	-	7.06
7	477	5	712	7	2.030	2	1.696	3	9.812	258	16.189	-	-	8
4	248	3	419	6	1.770	-	-	3	9.812	80	12.777	-	-	8.01
3	187	3	419	6	1.770	-	-	3	9.812	68	12.638	-	-	8.01 A
1	61	-	-	-	-	-	-	-	-	12	139	-	-	8.01 B
1	56	-	-	-	-	1	982	-	-	135	1.592	-	-	8.02
2	173	2	293	1	260	1	714	-	-	43	1.820	-	-	8.03
12	869	2	207	6	2.025	1	956	1	1.454	1.443	11.961	679	2.008	9
12	869	1	106	4	1.117	1	956	1	1.454	880	8.394	679	2.008	9.01
-	-	-	-	1	493	-	-	-	-	368	1.851	-	-	9.02
-	-	-	-	1	415	-	-	-	-	13	581	-	-	9.03
-	-	-	-	1	415	-	-	-	-	13	581	-	-	9.03 B
-	-	-	-	-	-	-	-	-	-	52	252	-	-	9.04
-	-	1	101	-	-	-	-	-	-	14	228	-	-	9.05
-	-	-	-	-	-	-	-	-	-	116	655	-	-	9.08
583	39.269	287	38.538	115	34.307	30	21.313	23	58.905	24.676	365.582	10.855	52.696	
15	896	-	-	-	-	-	-	-	-	10.855	52.696	-	-	

Tav. 4 - Imprese per numero di unità locali e per

N. classificazione	RAMI, CLASSI E SOTTOCLASSI DI ATTIVITÀ ECONOMICA	IMPRESE CON									
		1			2			3			Imprese
		Imprese	Unità locali	Addetti	Imprese	Unità locali	Addetti	Imprese	Unità locali	Addetti	
1	Agricoltura, foreste, caccia e pesca	2.074	2.074	6.769	87	174	897	6	18	65	
1.03	Foreste	200	200	544	19	38	89	3	9	48	-
1.05	Pesca	266	266	1.126	1	2	10	-	-	-	-
1.05 A	Pesca e allev. in acque dolci	45	45	89	-	-	-	-	-	-	-
1.05 B	Pesca e allev. acque marine e lagunari	221	221	1.037	1	2	10	-	-	-	-
1.06	Attiv. connesse con l'agricoltura	1.608	1.608	5.099	67	134	798	3	9	17	4
1.06 A	Att. trasf. annesse aziende agricole che lavorano prodotti propri	614	614	2.630	43	86	599	2	6	10	1
1.06 B	Att. trasf., conservazione, raccolta e vend. prod. agric., in forma associata	71	71	553	5	10	112	1	3	7	1
1.06 C	Esercizio macchine agricole	892	892	1.724	16	32	73	-	-	-	1
1.06 D	Altre associazioni operanti nell'agric.	31	31	192	3	6	14	-	-	-	1
2	Industrie estrattive	366	366	2.549	100	200	1.846	20	60	764	4
2.01	Estraz. minerali metalliferi	1	1	6	-	-	-	-	-	-	-
2.02	Estraz. minerali non metalliferi	365	365	2.543	100	200	1.846	20	60	764	4
2.02 A	Estr. comb. solidi, liquidi e gassosi	3	3	37	-	-	-	3	9	87	-
2.02 B	Estr. altri min. non metalliferi	3	3	23	-	-	-	1	3	15	-
2.02 C	Estr. materiali di cava	359	359	2.483	100	200	1.846	16	48	662	4
3	Industrie manifatturiere	57.031	57.031	286.587	1.716	3.432	52.638	216	648	12.660	59
3.01	Industrie alimentari e affini	2.989	2.989	12.112	198	396	3.039	28	84	1.054	5
3.01 A	Ind. molitoria e pastificazione	1.695	1.695	5.184	91	182	601	10	30	266	2
3.01 B	Industria dolciaria	325	325	1.695	16	32	607	2	6	77	-
3.01 C	Industria conserviera	311	311	1.894	37	74	876	9	27	458	-
3.01 D	Industria casearia	89	89	529	5	10	50	2	6	44	1
3.01 E	Ind. grassi vegetali e animali	306	306	1.010	17	34	103	2	6	64	-
3.01 F	Industrie alimentari varie	60	60	334	6	12	275	1	3	16	-
3.01 G	Ind. bevande alcoliche e distill. alcool	150	150	1.005	14	28	203	2	6	129	1
3.01 H	Ind. idromin. e bevande analcoliche	53	53	461	12	24	324	-	-	-	1
3.02	Industria del tabacco	22	22	306	3	6	55	-	-	-	-
3.03	Industrie tessili	13.299	13.299	58.798	123	246	6.410	8	24	419	-
3.03 A	Industria laniera	9.085	9.085	36.724	62	124	3.736	2	6	151	-
3.03 B	Industria cotoniera	149	149	1.243	1	2	24	1	3	41	-
3.03 C	Industria della seta	13	13	64	1	2	7	-	-	-	-
3.03 D	Ind. canapa, lino, iuta e simili	30	30	229	4	8	252	-	-	-	-
3.03 E	Lavor. fibre chimiche	74	74	649	3	6	187	-	-	-	-
3.03 F	Industria maglie e calze	2.423	2.423	11.586	35	70	1.347	-	-	-	-
3.03 G	Altre industrie tessili	1.525	1.525	8.303	17	34	857	5	15	227	-
3.04	Ind. vestiario, abbigl., arredamento	6.152	6.152	31.914	106	212	6.919	19	57	3.080	4
3.05	Industrie delle calzature	3.771	3.771	28.527	74	148	2.930	10	30	831	-
3.06	Ind. delle pelli e del cuoio	1.661	1.661	10.914	49	98	1.009	3	9	102	4
3.07	Industrie del legno	4.941	4.941	15.230	112	224	1.426	9	27	236	4
3.07 A	Ind. legno, sughero e affini	4.867	4.867	14.783	109	218	1.202	9	27	236	4
3.07 B	Ind. veic. e carpent. navale legno	74	74	447	3	6	224	-	-	-	-
3.08	Ind. mobilio e arredamento in legno	3.796	3.796	19.653	181	362	2.482	30	90	571	3
3.09	Industrie metallurgiche	178	178	1.345	9	18	6.119	2	6	1.027	-
3.10	Industrie meccaniche	13.349	13.349	51.910	438	876	8.054	40	120	1.319	9
3.10 A	Fonderie di 2ª fusione	153	153	1.662	14	28	261	-	-	-	-
3.10 B	Carpent. metall., arredi, app. termici	1.117	1.117	8.575	63	126	1.563	10	30	549	4
3.10 C	Macch. motr., app. imp. soll. e trasp.	34	34	660	2	4	72	-	-	-	-
3.10 D	Macchine utensili	149	149	1.903	10	20	578	-	-	-	-
3.10 E	Macch. operatrici per agric. e ind.	219	219	4.481	13	26	1.566	5	15	339	-
3.10 F	Minut. metall., stoviglie, armi, ecc.	342	342	2.500	20	40	689	2	6	145	-
3.10 G	Meccanica di precisione e affini	218	218	1.108	6	12	73	-	-	-	-
3.10 H	App. elettr. e di telecomunicazioni	193	193	2.573	14	28	1.639	2	6	88	1
3.10 I	Officine meccaniche	10.924	10.924	28.448	296	592	1.613	21	63	198	3
3.11	Costruzione mezzi di trasporto	94	94	3.969	12	24	1.407	2	6	182	2
3.12	Lavor. minerali non metalliferi	2.944	2.944	24.530	226	452	6.524	35	105	2.183	13
3.13	Ind. chim. e deriv. petrolio e carb.	318	318	3.036	48	96	2.648	8	24	637	5
3.13 A	Ind. prodotti chimici di base	56	56	595	15	30	462	4	12	327	1
3.13 B	Ind. prod. chimici per ind. e agric.	94	94	976	15	30	456	4	12	310	-
3.13 C	Ind. prodotti farmaceutici	51	51	775	9	18	1.333	-	-	-	3
3.13 D	Ind. prod. chimici per cons. non ind.	106	106	614	6	12	359	-	-	-	1
3.13 E	Ind. derivati petrolio e carbone	11	11	76	3	6	38	-	-	-	-
3.14	Industrie della gomma	324	324	1.400	20	40	361	5	15	537	2
3.15	Prod. cellul. per tess. e fibre chim.	2	2	81	-	-	-	-	-	-	-
3.16	Ind. della carta e cartotecnica	508	508	6.423	21	42	1.420	4	12	108	3
3.17	Ind. poligrafiche ed editoriali	831	831	4.918	29	58	589	6	18	170	2
3.18	Ind. foto-fono-cinematografiche	496	496	916	31	62	112	3	9	20	1
3.19	Ind. prodotti materie plastiche	354	354	4.228	16	32	840	1	3	23	-
3.20	Ind. manifatturiere varie	1.002	1.002	6.377	20	40	294	3	9	161	2
4	Costruzioni e install. di impianti	9.831	9.831	38.319	1.207	2.414	14.892	220	660	4.627	81
4.01	Ind. delle costruzioni	8.137	8.137	32.263	1.090	2.180	13.876	199	597	4.098	73
4.02	Ind. installazione di impianti	1.694	1.694	6.056	117	234	1.016	21	63	529	8
5	Energ. elettrica, vapore, gas e acqua	43	43	249	15	30	180	19	57	172	16
5.01	Prod. e distr. energia elettr., vapore	8	8	60	2	4	30	-	-	-	-
5.02	Produzione e distribuzione di gas	5	5	95	-	-	-	-	-	-	-
5.03	Raccolta e distrib. di acqua	30	30	94	13	26	150	19	57	172	16

ramo, classe e sottoclasse di attività economica

UNITÀ LOCALI												TOTALE			N. classificazione
4		5			6-10			oltre 10			Imprese	Unità locali	Addetti		
Unità locali	Addetti	Imprese	Unità locali	Addetti	Imprese	Unità locali	Addetti	Imprese	Unità locali	Addetti					
16	55	5	25	74	2	17	147	6	178	845	2.184	2.502	8.852	1	
-	-	1	5	17	-	-	-	-	-	-	223	252	698	1.03	
-	-	-	-	-	-	-	-	-	-	-	267	268	1.136	1.05	
-	-	-	-	-	-	-	-	-	-	-	45	45	89	1.05 A	
16	55	4	20	57	2	17	147	6	178	845	222	223	1.047	1.05 B	
4	7	2	10	28	-	-	-	-	-	-	1.694	1.982	7.018	1.06	
4	8	1	5	7	1	7	6	-	-	-	662	720	3.274	1.06 A	
4	11	-	-	-	-	-	-	-	-	-	80	100	693	1.06 B	
4	29	1	5	22	1	10	141	6	178	845	909	928	1.808	1.06 C	
-	-	-	-	-	-	-	-	-	-	-	43	234	1.243	1.06 D	
16	265	2	10	225	3	23	297	-	-	-	495	675	5.946	2	
-	-	1	5	171	-	-	-	-	-	-	2	6	177	2.01	
16	265	1	5	54	3	23	297	-	-	-	493	669	5.769	2.02	
-	-	-	-	-	-	-	-	-	-	-	6	12	124	2.02 A	
16	265	1	5	54	3	23	297	-	-	-	4	6	38	2.02 B	
-	-	-	-	-	-	-	-	-	-	-	483	651	5.607	2.02 C	
236	7.355	23	115	3.446	31	230	21.109	15	273	16.382	59.091	61.965	400.177	3	
20	237	4	20	136	3	21	148	3	50	1.311	3.230	3.580	18.037	3.01	
8	53	-	-	-	2	15	30	-	-	-	1.800	1.930	6.134	3.01 A	
-	-	-	-	-	-	-	-	2	31	330	345	394	2.709	3.01 B	
4	144	1	10	15	-	-	-	-	-	-	359	422	3.243	3.01 C	
-	-	-	5	41	-	-	-	-	-	-	98	114	808	3.01 D	
-	-	-	-	-	-	-	-	1	19	981	326	365	2.158	3.01 E	
4	12	-	-	-	-	-	-	-	-	-	67	75	625	3.01 F	
4	28	1	5	80	-	6	118	-	-	-	168	194	1.467	3.01 G	
-	-	-	-	-	-	-	-	-	-	-	67	86	893	3.01 H	
-	-	1	5	11	1	6	22	1	18	1.147	25	28	361	3.02	
-	-	-	-	-	1	6	22	1	18	1.147	13.433	13.598	66.807	3.03	
-	-	-	-	-	-	-	-	-	-	-	9.151	9.239	41.780	3.03 A	
-	-	-	-	-	-	-	-	-	-	-	151	154	1.308	3.03 B	
-	-	-	-	-	-	-	-	-	-	-	14	15	71	3.03 C	
-	-	-	-	-	-	-	-	-	-	-	34	38	481	3.03 D	
-	-	-	-	-	-	-	-	-	-	-	77	80	836	3.03 E	
-	-	1	5	11	-	-	-	-	-	-	2.458	2.493	12.933	3.03 F	
16	755	-	-	-	1	9	253	3	62	5.795	1.548	1.579	9.398	3.03 G	
16	385	-	-	-	1	6	167	-	-	-	6.285	6.508	48.716	3.04	
16	61	-	-	-	-	-	-	-	-	-	3.856	3.955	32.455	3.05	
16	61	-	-	-	-	-	-	-	-	-	1.717	1.784	12.410	3.06	
-	-	-	-	-	-	-	-	-	-	-	5.066	5.208	16.953	3.07	
-	-	-	-	-	-	-	-	-	-	-	4.989	5.128	16.282	3.07 A	
12	216	3	15	116	5	34	643	-	-	-	77	80	671	3.07 B	
-	-	-	-	-	1	9	4.046	-	-	-	4.018	4.309	23.681	3.08	
36	737	6	30	2.144	8	65	10.351	1	32	615	190	211	12.537	3.09	
16	362	3	15	637	2	15	1.707	-	-	-	13.851	14.508	75.130	3.10	
-	-	-	-	-	-	-	-	-	-	-	167	181	1.923	3.10 A	
-	-	-	-	-	-	-	-	-	-	-	1.199	1.319	13.393	3.10 B	
-	-	-	-	-	-	-	-	-	-	-	36	38	732	3.10 C	
-	-	1	5	100	1	10	5.018	-	-	-	159	169	2.481	3.10 D	
-	-	1	5	1.348	1	8	124	-	-	-	239	275	11.504	3.10 E	
4	101	-	-	-	1	7	2.392	-	-	-	366	401	4.806	3.10 F	
4	191	-	-	-	1	9	932	-	-	-	226	241	3.674	3.10 G	
12	83	1	5	59	1	16	178	1	32	615	212	272	6.038	3.10 H	
8	342	-	-	-	2	16	178	-	-	-	11.247	11.612	30.579	3.10 I	
52	1.360	3	15	312	2	18	3.735	1	20	163	110	132	5.900	3.11	
20	1.323	2	10	476	4	28	811	3	37	6.414	3.224	3.606	38.807	3.12	
4	285	-	-	-	-	-	-	1	15	4.183	388	533	15.345	3.13	
-	-	-	-	-	3	21	590	-	-	-	77	117	5.852	3.13 A	
12	744	2	10	476	1	7	221	1	11	1.766	116	157	2.332	3.13 B	
4	294	-	-	-	-	-	-	-	-	-	67	109	5.315	3.13 C	
-	-	-	-	-	-	-	-	1	11	465	114	133	1.732	3.13 D	
8	77	1	5	68	-	-	-	-	-	-	14	17	114	3.13 E	
-	-	-	-	-	-	-	-	-	-	-	352	392	2.443	3.14	
12	211	2	10	108	1	7	526	-	-	-	2	2	81	3.15	
8	212	1	5	75	3	21	348	-	-	-	539	591	8.796	3.16	
4	45	-	-	-	-	-	-	3	54	937	875	995	7.249	3.17	
-	-	-	-	-	-	-	-	-	-	-	531	571	1.093	3.18	
8	1.394	-	-	-	1	6	59	-	-	-	371	389	5.091	3.19	
-	-	-	-	-	-	-	-	-	-	-	1.028	1.065	8.285	3.20	
324	3.585	39	195	2.985	30	198	3.022	5	176	3.357	11.413	13.798	70.787	4	
292	2.990	35	175	2.644	27	176	2.396	3	39	1.003	9.564	11.596	59.270	4.01	
32	595	4	20	341	3	22	626	2	137	2.354	1.849	2.202	11.517	4.02	
64	208	8	40	146	7	53	509	2	41	789	110	328	2.253	5	
-	-	1	5	26	-	-	-	-	-	-	11	17	116	5.01	
64	208	7	35	120	7	53	509	2	41	789	5	5	95	5.02	
-	-	-	-	-	-	-	-	-	-	-	94	306	2.042	5.03	

Segue Tav. 4 - Imprese per numero di unità locali e per

N. classificazione	RAMI, CLASSI E SOTTOCLASSI DI ATTIVITÀ ECONOMICA	IMPRESE CON									
		1			2			3			Imprese
		Imprese	Unità locali	Addetti	Imprese	Unità locali	Addetti	Imprese	Unità locali	Addetti	
6	Commercio	83.939	83.939	169.074	2.569	5.138	15.226	404	1.212	4.891	103
6.01	Commercio all'ingrosso	5.639	5.639	19.237	417	834	4.167	97	291	1.616	20
6.01 A	Materie prime agricole e tessili e semipr. di origine vegetale e animale	533	533	1.174	30	60	267	8	24	151	1
6.01 B	Prodotti alimentari e bevande	2.161	2.161	6.929	108	216	878	30	90	378	8
6.01 C	Combustibili, minerali, metalli e prodotti chimici	472	472	1.656	50	100	509	13	39	265	4
6.01 D	Legname, materiali da costruzione e articoli di installazione	574	574	1.926	70	140	733	14	42	235	3
6.01 E	Macchine, materiali (per l'industria, commercio, ecc.) e veicoli	172	172	624	25	50	193	5	15	53	2
6.01 F	Mobili di qualsiasi tipo, elettrodomestici e articoli per la casa	290	290	1.397	27	54	326	7	21	133	-
6.01 G	Tessuti, articoli abbigl. e arredam.; calzature ed articoli in cuoio	472	472	2.263	46	92	567	5	15	68	2
6.01 H	Prodotti farmaceutici, articoli sanitari e profumeria	122	122	744	18	36	346	4	12	144	-
6.01 I	Apparecchi ottici, fotografici e altri prodotti non alimentari, n.a.c.	289	289	1.101	21	42	232	9	27	170	-
6.01 L	Materiali vari da recupero	554	554	1.423	22	44	116	2	6	19	-
6.02	Commercio al minuto	53.299	53.299	96.759	1.802	3.604	8.788	267	801	2.720	78
6.02 A	Generi alimentari, bevande e tabacchi	25.829	25.829	46.110	618	1.236	2.361	79	237	623	20
6.02 B	Tessuti e articoli di abbigliamento	9.323	9.323	16.190	259	518	1.363	35	105	417	12
6.02 C	Articoli di arredam., mobili, apparecchi e materiali per la casa	6.005	6.005	11.436	384	768	1.828	72	216	649	21
6.02 D	Autoveicoli, motov. e natanti - Distributori di carburanti e lubrificanti	2.742	2.742	6.539	208	416	1.871	41	123	706	18
6.02 E	Prod. farmaceutici, apparecchi sanitari, vernici, cosmetici, detersivi	2.234	2.234	4.609	61	122	236	10	30	69	1
6.02 F	Mobili, macchine e forniture per ufficio; librerie, giornali e riviste	2.190	2.190	3.655	64	128	265	9	27	86	1
6.02 G	Articoli vari - Grandi magazzini	4.976	4.976	8.220	208	416	864	21	63	170	5
6.03	Commercio ambulante	8.963	8.963	12.279	-	-	-	-	-	-	-
6.04	Intermediari comm., impr. immob., ag. mediaz., mag. depos. e frigorif.	3.384	3.384	6.063	55	110	285	3	9	20	1
6.05	Noleggio di beni mobili	165	165	324	4	8	31	-	-	-	-
6.06	Alberghi e pubblici esercizi	12.489	12.489	34.412	291	582	1.955	37	111	535	4
7	Trasporti e comunicazioni	8.127	8.127	16.909	263	526	4.489	36	108	697	15
7.01	Trasporti terrestri	7.134	7.134	11.970	194	388	2.061	26	78	533	9
7.02	Trasporti marittimi, lacuali e fluviali	9	9	147	1	2	11	-	-	-	-
7.03	Trasporti aerei	5	5	46	-	-	-	-	-	-	-
7.04	Attività complementari ai trasporti	506	506	1.131	28	56	119	4	12	25	1
7.05	Servizi ausiliari dei trasporti	393	393	3.436	39	78	2.296	6	18	139	5
7.06	Comunicazioni	80	80	179	1	2	2	-	-	-	-
8	Credito, assicurazione, impr. finanziarie controllo, gest. esattoriali	1.175	1.175	3.129	77	154	386	30	90	333	15
8.01	Credito	61	61	430	6	12	44	3	9	111	2
8.01 A	Imprese bancarie	47	47	275	6	12	44	3	9	111	2
8.01 B	Istituti speciali di credito e istituzioni finanziarie	14	14	155	-	-	-	-	-	-	-
8.02	Assicurazione	990	990	2.335	57	114	284	20	60	152	8
8.03	Imprese finanziarie di controllo e gestioni esattoriali	124	124	364	14	28	58	7	21	70	5
9	Servizi	12.479	12.479	24.225	313	626	2.338	80	240	1.224	40
9.01	Servizi per l'igiene e la pulizia	10.579	10.579	19.594	205	410	1.101	50	150	934	27
9.02	Servizi dello spettacolo e ricreativi	1.276	1.276	2.940	46	92	781	19	57	219	8
9.03	Servizi sanitari	12	12	122	2	4	35	-	-	-	-
9.03 B	Servizi sanitari privati	12	12	122	2	4	35	-	-	-	-
9.04	Servizi per l'istruzione	187	187	429	40	80	174	10	30	66	5
9.05	Servizi legali, commerciali e tecnici	20	20	130	3	6	22	-	-	-	-
9.08	Servizi vari, non altrove classificati	405	405	1.010	17	34	225	1	3	5	-
	TOTALE	175.065	175.065	547.810	6.347	12.694	92.892	1.031	3.093	25.433	337

ramo, classe e sottoclasse di attività economica

UNITÀ LOCALI												TOTALE			N. classificazione
4		5			6-10			oltre 10			Imprese	Unità locali	Addetti		
Unità locali	Addetti	Imprese	Unità locali	Addetti	Imprese	Unità locali	Addetti	Imprese	Unità locali	Addetti					
412	1.540	52	260	1.288	59	414	2.875	18	478	2.395	87.144	91.853	197.289	6	
80	424	13	65	567	10	67	659	2	34	207	6.198	7.010	26.877	6.01	
8	8	-	-	-	1	7	28	1	13	179	574	641	1.807	6.01 A	
32	167	3	15	185	2	14	150	1	21	28	2.313	2.549	8.715	6.01 B	
16	65	2	10	125	1	6	23	-	-	-	542	643	2.643	6.01 C	
12	87	2	10	47	2	12	68	-	-	-	665	790	3.096	6.01 D	
8	69	-	-	-	-	-	-	-	-	-	204	245	939	6.01 E	
-	-	2	10	91	1	6	26	-	-	-	327	381	1.973	6.01 F	
8	28	4	20	119	2	16	95	-	-	-	531	623	3.140	6.01 G	
-	-	-	-	-	-	-	-	-	-	-	144	170	1.234	6.01 H	
-	-	-	-	-	-	-	-	-	-	-	319	358	1.503	6.01 I	
-	-	-	-	-	1	6	269	-	-	-	579	610	1.827	6.01 L	
312	1.075	35	175	682	44	313	1.846	15	433	2.162	55.540	58.937	114.032	6.02	
80	231	10	50	91	17	129	469	10	358	1.799	26.583	27.919	51.684	6.02 A	
48	212	2	10	81	8	59	561	1	16	61	9.640	10.079	18.885	6.02 B	
84	232	10	50	96	9	57	193	-	-	-	6.501	7.180	14.434	6.02 C	
72	341	10	50	370	6	38	368	-	-	-	3.025	3.441	10.195	6.02 D	
4	6	2	10	37	2	14	68	4	59	302	2.314	2.473	5.327	6.02 E	
4	5	1	5	7	1	8	53	-	-	-	2.266	2.362	4.071	6.02 F	
20	48	-	-	-	1	8	134	-	-	-	5.211	5.483	9.436	6.02 G	
-	-	-	-	-	-	-	-	-	-	-	8.963	8.963	12.279	6.03	
4	13	1	5	12	1	6	9	-	-	-	3.445	3.518	6.402	6.04	
16	28	3	15	27	4	28	361	1	11	26	169	173	355	6.05	
60	395	11	55	615	13	104	2.932	8	170	5.176	12.829	13.252	37.344	6.06	
36	299	9	45	515	7	54	2.724	3	70	3.516	7.382	7.805	21.618	7.01	
-	-	-	-	-	-	-	-	-	-	-	10	11	158	7.02	
-	-	-	-	-	-	-	-	-	-	-	5	5	46	7.03	
4	5	1	5	20	4	34	103	3	65	377	547	682	1.780	7.04	
20	91	1	5	80	2	16	105	2	35	1.283	448	565	7.430	7.05	
-	-	-	-	-	-	-	-	-	-	-	81	82	181	7.06	
60	162	5	25	237	15	105	1.397	18	1.251	13.240	1.335	2.860	18.884	8	
8	37	1	5	21	4	31	163	12	1.015	12.001	89	1.141	12.807	8.01	
8	37	1	5	21	4	31	163	12	1.015	12.001	75	1.127	12.652	8.01 A	
-	-	-	-	-	-	-	-	-	-	-	14	14	155	8.01 B	
32	79	-	-	-	5	35	1.057	-	-	-	1.080	1.231	3.907	8.02	
20	46	4	20	216	6	39	177	6	236	1.239	166	488	2.170	8.03	
160	616	21	105	455	30	228	2.253	11	178	2.474	12.974	14.016	33.585	9	
108	420	13	65	211	26	198	2.174	9	148	2.024	10.909	11.658	26.458	9.01	
32	151	2	10	69	1	8	17	-	-	-	1.352	1.475	4.177	9.02	
-	-	1	5	14	-	-	-	1	15	415	16	36	586	9.03	
-	-	1	5	14	-	-	-	1	15	415	16	36	586	9.03 B	
20	45	3	15	24	1	6	9	1	15	35	247	353	782	9.04	
-	-	1	5	101	-	-	-	-	-	-	24	31	253	9.05	
-	-	1	5	36	2	16	53	-	-	-	426	463	1.329	9.08	
1.348	14.181	166	830	9.471	190	1.372	34.541	83	2.745	44.658	183.219	197.147	768.986		

Tav. 5 - Imprese per diffusione territoriale e per ramo, classe e sottoclasse di attività economica

N. classificazione	RAMI, CLASSI E SOTTOCLASSI DI ATTIVITÀ ECONOMICA	IMPRESE A DIFFUSIONE									TOTALE		
		comunale			provinciale			regionale e nazionale			Imprese	Unità locali	Addetti
		Imprese	Unità locali	Addetti	Imprese	Unità locali	Addetti	Imprese	Unità locali	Addetti			
1	Agricoltura, foreste, caccia e pesca	2.157	2.260	7.435	20	191	942	7	51	475	2.184	2.502	8.852
1.03	Foreste	217	236	656	4	9	23	2	7	19	223	252	698
1.05	Pesca	267	268	1.136	-	-	-	-	-	-	267	268	1.136
1.05 A	Pesca e allev. in acque dolci	45	45	89	-	-	-	-	-	-	45	45	89
1.05 B	Pesca e allev. acque marine e lagunari	222	223	1.047	-	-	-	-	-	-	222	223	1.047
1.06	Attiv. connesse con l'agricoltura	1.673	1.756	5.643	16	182	919	5	44	456	1.694	1.982	7.018
1.06 A	Att. trasf. annesse aziende agricole che lavorano prodotti propri	651	691	2.919	8	23	98	3	6	257	662	720	3.274
1.06 B	Att. trasf., conservazione, raccolta e vend. prod. agric., in forma associata	80	100	693	-	-	-	-	-	-	80	100	693
1.06 C	Esercizio macchine agricole	908	926	1.800	1	2	8	-	-	-	909	928	1.808
1.06 D	Altre associazioni operanti nell'agric.	34	39	231	7	157	813	2	38	199	43	234	1.243
2	Industrie estrattive	433	508	4.183	38	93	869	24	74	894	495	675	5.946
2.01	Estraz. minerali metalliferi	1	1	6	1	5	171	-	-	-	2	6	177
2.02	Estraz. minerali non metalliferi	432	507	4.177	37	88	698	24	74	894	493	669	5.769
2.02 A	Estr. comb. solidi, liquidi e gassosi	3	3	37	1	3	58	2	6	29	6	12	124
2.02 B	Estr. altri min. non metalliferi	3	3	23	-	-	-	1	3	15	4	6	38
2.02 C	Estr. materiali di cava	426	501	4.117	36	85	640	21	65	850	483	651	5.607
3	Industrie manifatturiere	58.427	59.989	312.394	346	789	17.750	318	1.187	70.033	59.091	61.965	400.177
3.01	Industrie alimentari e affini	3.165	3.369	13.963	29	68	1.111	36	143	2.963	3.230	3.580	18.037
3.01 A	Ind. molitoria e pastificazione	1.789	1.899	5.841	2	4	10	9	27	283	1.800	1.930	6.134
3.01 B	Industria dolciaria	340	355	2.293	2	5	48	3	34	368	345	394	2.709
3.01 C	Industria conserviera	345	387	2.249	4	12	82	10	23	912	359	422	3.243
3.01 D	Industria casearia	91	94	544	3	8	160	4	12	104	98	114	808
3.01 E	Ind. grassi vegetali e animali	320	334	1.064	4	9	104	2	22	990	326	365	2.158
3.01 F	Industrie alimentari varie	65	70	362	2	5	263	-	-	-	67	75	625
3.01 G	Ind. bevande alcoliche e distill. alcool	159	171	1.124	6	13	193	3	10	150	168	194	1.467
3.01 H	Ind. idromin. e bevande analcoliche	56	59	486	6	12	251	5	15	156	67	86	893
3.02	Industria del tabacco	22	22	306	1	2	7	2	4	48	25	28	361
3.03	Industrie tessili	13.378	13.458	61.933	34	72	2.274	21	68	2.600	13.433	13.598	66.807
3.03 A	Industria laniera	9.124	9.163	38.958	18	38	1.099	9	38	1.723	9.151	9.239	41.780
3.03 B	Industria cotoniera	150	151	1.267	-	-	-	1	3	41	151	154	1.308
3.03 C	Industria della seta	13	13	64	1	2	7	-	-	-	14	15	71
3.03 D	Ind. canapa, lino, iuta e simili	32	34	255	1	2	4	1	2	222	34	38	481
3.03 E	Lavor. fibre chimiche	75	76	680	1	2	146	1	2	10	77	80	836
3.03 F	Industria maglie e calze	2.447	2.471	12.098	7	14	777	4	8	58	2.458	2.493	12.933
3.03 G	Altre industrie tessili	1.537	1.550	8.611	6	14	241	5	15	546	1.548	1.579	9.398
3.04	Ind. vestiario, abbigl., arredamento	6.215	6.283	33.692	34	77	3.668	36	148	11.356	6.285	6.508	48.716
3.05	Industrie delle calzature	3.834	3.903	30.398	15	32	1.256	7	20	801	3.856	3.955	32.455
3.06	Ind. delle pelli e del cuoio	1.705	1.757	11.707	9	21	599	3	6	104	1.717	1.784	12.410
3.07	Industrie del legno	5.048	5.169	16.202	10	21	89	8	18	662	5.066	5.208	16.953
3.07 A	Ind. legno, sughero e affini	4.972	5.091	15.712	10	21	89	7	16	481	4.989	5.128	16.282
3.07 B	Ind. veic. e carpent. navale legno	76	78	490	-	-	-	1	2	181	77	80	671
3.08	Ind. mobilio e arredamento in legno	3.972	4.185	21.775	32	73	954	14	51	952	4.018	4.309	23.681
3.09	Industrie metallurgiche	184	190	1.474	2	5	222	4	16	10.841	190	211	12.537
3.10	Industrie meccaniche	13.736	14.152	57.076	58	135	1.978	57	221	16.076	13.851	14.508	75.130
3.10 A	Fonderie di 2ª fusione	165	177	1.853	-	-	-	2	4	70	167	181	1.923
3.10 B	Carpent. metall., arredi, app. termici	1.174	1.236	9.924	11	31	634	14	52	2.835	1.199	1.319	13.393
3.10 C	Macch. motr., app. imp. soll. e trasf.	36	38	732	1	-	-	-	-	-	36	38	732
3.10 D	Macchine utensili	157	165	2.364	1	2	34	1	2	83	159	169	2.481
3.10 E	Macch. operatrici per agric. e ind.	225	232	4.612	6	15	458	8	28	6.434	239	275	11.504
3.10 F	Minut. metall., stoviglie, armi, ecc.	353	364	2.672	3	6	114	10	31	2.020	366	401	4.806
3.10 G	Meccanica di precisione e affini	221	224	1.147	3	8	118	2	9	2.409	226	241	3.674
3.10 H	App. elettr. e di telecomunicazioni	200	209	3.896	5	10	303	7	53	1.839	212	272	6.038
3.10 I	Officine meccaniche	11.205	11.507	29.876	29	63	317	13	42	386	11.247	11.612	30.579
3.11	Costruzione mezzi di trasporto	104	117	5.186	3	7	190	3	8	524	110	132	5.900
3.12	Lavor. minerali non metalliferi	3.107	3.290	28.491	67	153	3.170	50	163	7.146	3.224	3.606	38.807
3.13	Ind. chim. e deriv. petrolio e carb.	341	366	3.950	9	19	561	38	148	10.834	388	533	15.345
3.13 A	Ind. prodotti chimici di base	61	67	656	4	8	306	12	42	4.890	77	117	5.852
3.13 B	Ind. prod. chimici per ind. e agric.	101	109	1.144	3	7	57	12	41	1.131	116	157	2.332
3.13 C	Ind. prodotti farmaceutici	57	63	1.411	1	2	183	9	44	3.721	67	109	5.315
3.13 D	Ind. prod. chimici per cons. non ind.	110	114	652	-	-	-	4	19	1.080	114	133	1.732
3.13 E	Ind. derivati petrolio e carbone	12	13	87	1	2	15	1	2	12	14	17	114
3.14	Industrie della gomma	340	357	1.718	6	16	85	6	19	640	352	392	2.443
3.15	Prod. cellul. per tess. e fibre chim.	2	2	81	-	-	-	-	-	-	2	2	81
3.16	Ind. della carta e cartotecnica	521	538	7.068	9	29	819	9	24	909	539	591	8.796
3.17	Ind. poligrafiche ed editoriali	860	893	5.424	4	9	193	11	93	1.632	875	995	7.249
3.18	Ind. foto-fono-cinematografiche	515	535	988	12	26	49	4	10	56	531	571	1.093
3.19	Ind. prodotti materie plastiche	359	365	4.323	7	14	460	5	10	308	371	389	5.091
3.20	Ind. manifatturiere varie	1.019	1.038	6.639	5	10	65	4	17	1.581	1.028	1.065	8.285
4	Costruzioni e install. di impianti	10.753	11.762	50.632	489	1.292	8.885	171	744	11.270	11.413	13.798	70.787
4.01	Ind. delle costruzioni	8.943	9.821	43.705	475	1.256	8.720	146	519	6.845	9.564	11.596	59.270
4.02	Ind. installazione di impianti	1.810	1.941	6.927	14	36	165	25	225	4.425	1.849	2.202	11.517
5	Energ. elettrica, vapore, gas e acqua	99	257	1.483	7	52	615	4	19	155	110	328	2.253
5.01	Prod. e distr. energia elettr., vapore	10	15	91	-	-	-	1	2	25	11	17	116
5.02	Produzione e distribuzione di gas	5	5	95	-	-	-	-	-	-	5	5	95
5.03	Raccolta e distrib. di acqua	84	237	1.297	7	52	615	3	17	130	94	306	2.042

Segue Tav. 5 - Imprese per diffusione territoriale e per ramo, classe e sottoclasse di attività economica

N. classificazione	RAMI, CLASSI E SOTTOCLASSI DI ATTIVITÀ ECONOMICA	IMPRESE A DIFFUSIONE									TOTALE		
		comunale			provinciale			regionale e nazionale			Imprese	Unità locali	Addetti
		Imprese	Unità locali	Addetti	Imprese	Unità locali	Addetti	Imprese	Unità locali	Addetti			
6	Commercio	86.492	89.663	185117	375	1.110	4.445	277	1.080	7.727	87.144	91.853	197.289
6.01	Commercio all'ingrosso	5.983	6.397	22.717	88	211	1.147	127	402	3.013	6.198	7.010	26.877
6.01 A	Materie prime agricole e tessili e semipr. di origine vegetale e animale	561	595	1.480	4	9	34	9	37	293	574	641	1.807
6.01 B	Prodotti alimentari e bevande	2.257	2.371	7.645	25	60	297	31	118	773	2.313	2.549	8.715
6.01 C	Combustibili, minerali, metalli e prodotti chimici	513	566	2.157	17	40	206	12	37	280	542	643	2.643
6.01 D	Legname, materiali da costruzione e articoli di installazione	630	698	2.468	20	48	318	15	44	310	665	790	3.096
6.01 E	Macchine, materiali (per l'industria, commercio, ecc.) e veicoli	192	215	802	5	13	48	7	17	89	204	245	939
6.01 F	Mobili di qualsiasi tipo, elettrodomestici e articoli per la casa	315	345	1.714	3	6	39	9	30	220	327	381	1.973
6.01 G	Tessuti, articoli abbigl. e arredam.; calzature ed articoli in cuoio	503	540	2.646	5	14	107	23	69	387	531	623	3.140
6.01 H	Prodotti farmaceutici, articoli sanitari e profumeria	133	147	1.035	3	6	53	8	17	146	144	170	1.234
6.01 I	Apparecchi ottici, fotografici e altri prodotti non alimentari, n.a.c.	306	327	1.251	3	8	24	10	23	228	319	358	1.503
6.01 L	Materiali vari - Grandi magazzini	573	593	1.519	3	7	21	3	10	287	579	610	1.827
6.02	Commercio al minuto	55.149	57.476	106784	260	834	3.116	131	627	4.132	55.540	58.937	114.032
6.02 A	Generi alimentari, bevande e tabacchi	26.523	27.379	49.157	47	290	704	13	250	1.823	26.583	27.919	51.684
6.02 B	Tessuti e articoli di abbigliamento	9.559	9.826	17.432	37	90	336	44	163	1.117	9.640	10.079	18.885
6.02 C	Articoli di arredam., mobili, apparecchi e materiali per la casa	6.420	6.968	13.612	47	117	413	34	95	409	6.501	7.180	14.434
6.02 D	Autoveicoli, motov. e natanti - Distributori di carburanti e lubrificanti	2.939	3.187	8.403	68	194	1.308	18	60	484	3.025	3.441	10.195
6.02 E	Prod. farmaceutici, apparecchi sanitari, vernici, cosmetici, detersivi	2.298	2.427	5.199	11	34	94	5	12	34	2.314	2.473	5.327
6.02 F	Mobili, macchine e forniture per ufficio; librerie, giornali e riviste	2.252	2.324	3.914	6	15	68	8	23	89	2.266	2.362	4.071
6.02 G	Articoli vari - Grandi magazzini	5.158	5.365	9.067	44	94	193	9	24	176	5.211	5.483	9.436
6.03	Commercio ambulante	8.963	8.963	12.279	-	-	-	-	-	-	8.963	8.963	12.279
6.04	Intermediari comm., impr. immob., ag. mediaz., mag. depos. e frigorif.	3.420	3.461	6.181	14	33	72	11	24	149	3.445	3.518	6.402
6.05	Noleggio di beni mobili	169	173	355	-	-	-	-	-	-	169	173	355
6.06	Alberghi e pubblici esercizi	12.808	13.193	36.801	13	32	110	8	27	433	12.829	13.252	37.344
7	Trasporti e comunicazioni	8.353	8.637	23.047	38	171	1.208	82	342	6.958	8.473	9.150	31.213
7.01	Trasporti terrestri	7.298	7.487	15.689	27	91	986	57	227	4.943	7.382	7.805	21.618
7.02	Trasporti marittimi, lacuali e fluviali	10	11	158	-	-	-	-	-	-	10	11	158
7.03	Trasporti aerei	5	5	46	-	-	-	-	-	-	5	5	46
7.04	Attività complementari ai trasporti	541	606	1.378	5	65	180	1	11	222	547	682	1.780
7.05	Servizi ausiliari dei trasporti	419	448	5.597	5	13	40	24	104	1.793	448	565	7.430
7.06	Comunicazioni	80	80	179	1	2	2	-	-	-	81	82	181
8	Credito, assicurazione, impr. finanziarie controllo, gest. esattoriali	1.209	1.315	4.189	98	393	1.947	28	1.152	12.748	1.335	2.860	18.884
8.01	Credito	67	76	538	13	158	1.357	9	907	10.912	89	1.141	12.807
8.01 A	Imprese bancarie	53	62	383	13	158	1.357	9	907	10.912	75	1.127	12.652
8.01 B	Istituti speciali di credito e istituzioni finanziarie	14	14	155	-	-	-	-	-	-	14	14	155
8.02	Assicurazione	999	1.008	2.376	71	186	476	10	37	1.055	1.080	1.231	3.907
8.03	Imprese finanziarie di controllo e gestioni esattoriali	143	231	1.275	14	49	114	9	208	781	166	488	2.170
9	Servizi	12.820	13.503	30.390	123	369	962	31	144	2.233	12.974	14.016	33.585
9.01	Servizi per l'igiene e la pulizia	10.839	11.404	24.154	56	175	480	14	79	1.824	10.909	11.658	26.458
9.02	Servizi dello spettacolo e ricreativi	1.330	1.400	3.900	13	39	112	9	36	165	1.352	1.475	4.177
9.03	Servizi sanitari	16	36	586	-	-	-	-	-	-	16	36	586
9.03 B	Servizi sanitari privati	16	36	586	-	-	-	-	-	-	16	36	586
9.04	Servizi per l'istruzione	197	207	468	48	135	297	2	11	17	247	353	782
9.05	Servizi legali, commerciali e tecnici	22	24	147	-	-	-	2	7	106	24	31	253
9.08	Servizi vari, non altrove classificati	416	432	1.135	6	20	73	4	11	121	426	463	1.329
	TOTALE	180.743	187894	618870	1.534	4.460	37.623	942	4.793	112.493	183.219	197.147	768.986

Tav. 6 - Unità locali per tipo e per ramo, classe e sottoclasse di attività economica

N. classificazione	RAMI, CLASSI E SOTTOCLASSI DI ATTIVITÀ ECONOMICA	UNITÀ LOCALI OPERATIVE				UNITÀ LOCALI AMMINISTRATIVE		TOTALE			
		Totale		Produttive		Unità locali	Addetti	Unità locali in totale		di cui artigiane	
		Unità locali	Addetti	Unità locali	Addetti			Unità locali	Addetti	Unità locali	Addetti
1	Agricoltura, foreste, caccia e pesca	2.388	8.517	2.388	8.517	35	237	2.423	8.754	1.250	2.744
1.03	Foreste	237	666	237	666	14	21	251	687	190	458
1.05	Pesca	269	1.135	269	1.135	-	-	269	1.135	224	769
1.05 A	Pesca e allev. in acque dolci	46	89	46	89	-	-	46	89	39	76
1.05 B	Pesca e allev. acque marine e lagunari	223	1.046	223	1.046	-	-	223	1.046	185	693
1.06	Attiv. connesse con l'agricoltura	1.882	6.716	1.882	6.716	21	216	1.903	6.932	836	1.517
1.06 A	Att. trasf. annesse aziende agricole che lavorano prodotti propri	701	3.250	701	3.250	7	66	708	3.316	-	-
1.06 B	Att. trasf., conservazione, raccolta e vend. prod. agric., in forma associata	90	744	90	744	6	14	96	758	-	-
1.06 C	Esercizio macchine agricole	934	1.869	934	1.869	4	4	938	1.873	836	1.517
1.06 D	Altre associazioni operanti nell'agric.	157	853	157	853	4	132	161	985	-	-
2	Industria estrattive	660	12.494	660	12.494	112	344	772	12.838	247	998
2.01	Estraz. minerali metalliferi	16	2.145	16	2.145	2	48	18	2.193	-	-
2.02	Estraz. minerali non metalliferi	644	10.349	644	10.349	110	296	754	10.645	247	998
2.02 A	Estr. comb. solidi, liquidi e gassosi	7	1.566	7	1.566	5	51	12	1.617	-	-
2.02 B	Estr. altri min. non metalliferi	20	2.539	20	2.539	1	2	21	2.541	2	3
2.02 C	Estr. materiali di cava	617	6.244	617	6.244	104	243	721	6.487	245	995
3	Industrie manifatturiere	60.812	426.840	60.771	426.320	480	5.390	61.292	432.230	52.422	146.479
3.01	Industrie alimentari e affini	3.587	19.908	3.587	19.908	45	795	3.632	20.703	2.673	7.363
3.01 A	Ind. molitoria e pastificazione	1.873	7.460	1.873	7.460	7	42	1.880	7.502	1.663	4.200
3.01 B	Industria dolciaria	369	2.631	369	2.631	2	29	371	2.660	306	1.010
3.01 C	Industria conserviera	529	3.827	529	3.827	9	32	538	3.859	250	879
3.01 D	Industria casearia	105	762	105	762	3	40	108	802	69	268
3.01 E	Ind. grassi vegetali e animali	365	1.525	365	1.525	7	523	372	2.048	225	478
3.01 F	Industrie alimentari varie	80	949	80	949	3	20	83	969	31	92
3.01 G	Ind. bevande alcoliche e distill. alcool	194	1.891	194	1.891	8	73	202	1.964	105	356
3.01 H	Ind. idromin. e bevande analcoliche	72	863	72	863	6	36	78	899	24	80
3.02	Industria del tabacco	40	2.238	40	2.238	1	3	41	2.241	-	-
3.03	Industrie tessili	13.526	71.282	13.526	71.282	32	148	13.558	71.430	12.114	28.414
3.03 A	Industria laniera	9.188	41.593	9.188	41.593	19	102	9.207	41.695	8.476	18.532
3.03 B	Industria cotoniera	157	5.266	157	5.266	1	6	158	5.272	122	343
3.03 C	Industria della seta	15	108	15	108	-	-	15	108	10	20
3.03 D	Ind. canapa, lino, iuta e simili	36	872	36	872	1	2	37	874	27	95
3.03 E	Lavor. fibre chimiche	80	894	80	894	3	8	83	902	19	68
3.03 F	Industria maglie e calze	2.480	13.091	2.480	13.091	6	25	2.486	13.116	2.141	6.088
3.03 G	Altre industrie tessili	1.570	9.458	1.570	9.458	2	5	1.572	9.463	1.319	3.268
3.04	Ind. vestiario, abbigl., arredamento	6.384	48.394	6.384	48.394	22	157	6.406	48.551	5.641	12.743
3.05	Industrie delle calzature	3.916	32.601	3.916	32.601	29	75	3.945	32.676	3.121	8.819
3.06	Ind. delle pelli e del cuoio	1.761	12.590	1.761	12.590	11	32	1.772	12.622	1.570	8.142
3.07	Industrie del legno	5.145	17.161	5.145	17.159	13	120	5.158	17.281	4.813	11.606
3.07 A	Ind. legno, sughero e affini	5.063	16.458	5.062	16.456	13	120	5.076	16.578	4.747	11.415
3.07 B	Ind. veic. e carpent. navale legno	82	703	82	703	-	-	82	703	66	191
3.08	Ind. mobilio e arredamento in legno	4.119	23.437	4.119	23.437	36	142	4.155	23.579	3.523	10.263
3.09	Industrie metallurgiche	212	15.656	212	15.656	6	392	218	16.048	143	477
3.10	Industrie meccaniche	14.281	76.975	14.241	76.457	79	1.686	14.360	78.661	13.014	35.710
3.10 A	Fonderie di 2ª fusione	173	1.931	173	1.931	5	12	178	1.943	129	826
3.10 B	Carpent. metall., arredi, app. termici	1.245	14.212	1.245	14.212	29	124	1.274	14.336	968	4.137
3.10 C	Macch. motr., app. imp. soll. e trasp.	41	41	41	41	-	-	41	41	17	102
3.10 D	Macchine utensili	167	2.595	167	2.595	2	11	169	2.606	112	627
3.10 E	Macch. operatrici per agric. e ind.	251	8.234	251	8.234	10	1.127	261	9.361	119	703
3.10 F	Minut. metall., stoviglie, armi, ecc.	376	3.609	376	3.609	8	23	384	3.632	312	1.502
3.10 G	Mechanica di precisione e affini	237	3.343	237	3.343	1	12	238	3.355	196	637
3.10 H	App. elettr. e di telecomunicazioni	234	9.044	234	9.044	11	335	245	9.379	142	699
3.10 I	Officine meccaniche	11.557	32.529	11.517	32.011	13	42	11.570	32.571	11.019	26.477
3.11	Costruzione mezzi di trasporto	124	15.823	124	15.823	8	43	132	15.866	88	268
3.12	Lavor. minerali non metalliferi	3.415	41.003	3.415	41.003	123	534	3.538	41.537	2.476	10.304
3.13	Ind. chim. e deriv. petrolio e carb.	450	17.419	450	17.419	36	826	486	18.245	206	689
3.13 A	Ind. prodotti chimici di base	100	6.839	100	6.839	15	441	115	7.280	29	107
3.13 B	Ind. prod. chimici per ind. e agric.	141	3.159	141	3.159	10	88	151	3.247	60	244
3.13 C	Ind. prodotti farmaceutici	73	4.712	73	4.712	8	182	81	4.894	16	81
3.13 D	Ind. prod. chimici per cons. non ind.	117	1.573	117	1.573	1	5	118	1.578	95	237
3.13 E	Ind. derivati petrolio e carbone	19	1.136	19	1.136	2	110	21	1.246	6	20
3.14	Industrie della gomma	375	2.435	375	2.435	5	14	380	2.449	294	667
3.15	Prod. cellul. per tess. e fibre chim.	2	81	2	81	-	-	2	81	-	-
3.16	Ind. della carta e cartotecnica	574	8.717	574	8.717	12	102	586	8.819	322	1.725
3.17	Ind. poligrafiche ed editoriali	905	6.710	905	6.710	13	292	918	7.002	722	2.649
3.18	Ind. foto-fono-cinematografiche	563	1.091	563	1.091	1	1	564	1.092	524	942
3.19	Ind. prodotti materie plastiche	378	5.006	378	5.006	6	16	384	5.022	234	1.012
3.20	Ind. manifatturiere varie	1.055	8.313	1.055	8.313	2	12	1.057	8.325	984	4.686
4	Costruzioni e install. di impianti	12.624	73.785	12.624	73.785	1.139	2.428	13.763	76.213	9.589	29.821
4.01	Ind. delle costruzioni	10.626	62.921	10.626	62.921	1.068	2.097	11.694	65.018	7.891	24.528
4.02	Ind. installazione di impianti	1.998	10.864	1.998	10.864	71	331	2.069	11.195	1.698	5.293
5	Energ. elettrica, vapore, gas e acqua	552	9.670	552	9.670	25	546	577	10.216	-	-
5.01	Prod. e distr. energia elettr., vapore	283	7.304	283	7.304	9	475	292	7.779	-	-
5.02	Produzione e distribuzione di gas	35	988	35	988	-	-	35	988	-	-
5.03	Raccolta e distrib. di acqua	234	1.378	234	1.378	16	71	250	1.449	-	-

Segue Tav. 6 - Unità locali per tipo e per ramo, classe e sottoclasse di attività economica

N. classificazione	RAMI, CLASSI E SOTTOCLASSI DI ATTIVITÀ ECONOMICA	UNITÀ LOCALI OPERATIVE				UNITÀ LOCALI AMMINISTRATIVE		TOTALE			
		Totale		Produttive		Unità locali	Addetti	Unità locali in totale		di cui artigiane	
		Unità locali	Addetti	Unità locali	Addetti			Unità locali	Addetti	Unità locali	Addetti
6	Commercio	93.237	205.096	92.120	204.386	256	1.028	93.493	206.124	-	-
6.01	Commercio all'ingrosso	7.180	30.980	7.180	30.980	93	410	7.273	31.390	-	-
6.01 A	Materie prime agricole e tessili e sempr. di origine vegetale e animale	627	1.770	627	1.770	5	12	632	1.782	-	-
6.01 B	Prodotti alimentari e bevande	2.567	9.996	2.567	9.996	23	81	2.590	10.077	-	-
6.01 C	Combustibili, minerali, metalli e prodotti chimici	714	3.510	714	3.510	24	132	738	3.642	-	-
6.01 D	Legname, materiali da costruzione e articoli di installazione	762	3.013	762	3.013	20	68	782	3.081	-	-
6.01 E	Macchine, materiali (per l'industria, commercio, ecc.) e veicoli	308	2.092	308	2.092	3	10	311	2.102	-	-
6.01 F	Mobili di qualsiasi tipo, elettrodomestici e articoli per la casa	422	2.710	422	2.710	5	24	427	2.734	-	-
6.01 G	Tessuti, articoli abbigl. e arredam.; calzature ed articoli in cuoio	612	3.236	612	3.236	5	26	617	3.262	-	-
6.01 H	Prodotti farmaceutici, articoli sanitari e profumeria	182	1.375	182	1.375	3	40	185	1.415	-	-
6.01 I	Apparecchi ottici, fotografici e altri prodotti non alimentari, n.a.c.	390	1.718	390	1.718	3	13	393	1.731	-	-
6.01 L	Materiali vari da recupero	596	1.560	596	1.560	2	4	598	1.564	-	-
6.02	Commercio al minuto	58.997	115.398	58.997	115.398	123	538	59.120	115.936	-	-
6.02 A	Generi alimentari, bevande e tabacchi	27.771	51.952	27.771	51.952	46	317	27.817	52.269	-	-
6.02 B	Tessuti e articoli di abbigliamento	10.077	18.609	10.077	18.609	9	19	10.086	18.628	-	-
6.02 C	Articoli di arredam., mobili, apparecchi e materiali per la casa	7.176	14.648	7.176	14.648	28	94	7.204	14.742	-	-
6.02 D	Autoveicoli, motov. e natanti - Distributori di carburanti e lubrificanti	3.560	9.734	3.560	9.734	18	55	3.578	9.789	-	-
6.02 E	Prod. farmaceutici, apparecchi sanitari, vernici, cosmetici, detersivi	2.467	5.248	2.467	5.248	7	17	2.474	5.265	-	-
6.02 F	Mobili, macchine e forniture per ufficio; librerie, giornali e riviste	2.396	4.210	2.396	4.210	4	9	2.400	4.219	-	-
6.02 G	Articoli vari - Grandi magazzini	5.550	10.997	5.550	10.997	11	27	5.561	11.024	-	-
6.03	Commercio ambulante	8.963	12.279	8.963	12.279	-	-	8.963	12.279	-	-
6.04	Intermediari comm., impr. immob., ag. mediaz., mag. depos. e frigorif.	4.676	7.245	3.559	6.535	18	22	4.694	7.267	-	-
6.05	Noleggio di beni mobili	198	796	198	796	-	-	198	796	-	-
6.06	Alberghi e pubblici esercizi	13.223	38.398	13.223	38.398	22	58	13.245	38.456	-	-
7	Trasporti e comunicazioni	10.394	57.325	10.371	56.968	162	5.393	10.556	62.718	7.523	10.818
7.01	Trasporti terrestri	7.769	33.876	7.769	33.876	119	3.327	7.888	37.203	6.969	9.526
7.02	Trasporti marittimi, lacuali e fluviali	16	270	16	270	1	1	17	271	-	-
7.03	Trasporti aerei	7	62	7	62	1	6	8	68	-	-
7.04	Attività complementari ai trasporti	737	2.443	714	2.086	18	368	755	2.811	482	921
7.05	Servizi ausiliari dei trasporti	603	7.144	603	7.144	13	67	616	7.211	72	371
7.06	Comunicazioni	1.262	13.530	1.262	13.530	10	1.624	1.272	15.154	-	-
8	Credito, assicurazione, impr. finanziarie controllo, gest. esattoriali	3.039	18.322	3.039	18.322	51	2.084	3.090	20.406	-	-
8.01	Credito	1.044	11.040	1.044	11.040	17	1.919	1.061	12.959	-	-
8.01 A	Imprese bancarie	1.027	10.873	1.027	10.873	17	1.919	1.044	12.792	-	-
8.01 B	Istituti speciali di credito e istituzioni finanziarie	17	167	17	167	-	-	17	167	-	-
8.02	Assicurazione	1.372	4.520	1.372	4.520	24	56	1.396	4.576	-	-
8.03	Imprese finanziarie di controllo e gestioni esattoriali	623	2.762	623	2.762	10	109	633	2.871	-	-
9	Servizi	14.146	33.862	14.145	33.857	90	383	14.236	34.245	10.698	18.607
9.01	Servizi per l'igiene e la pulizia	11.546	25.921	11.546	25.921	50	181	11.596	26.102	10.693	18.596
9.02	Servizi dello spettacolo e ricreativi	1.510	4.524	1.510	4.524	23	54	1.533	4.578	-	-
9.03	Servizi sanitari	30	471	30	471	3	75	33	546	-	-
9.03 B	Servizi sanitari privati	30	471	30	471	3	75	33	546	-	-
9.04	Servizi per l'istruzione	347	765	347	765	2	3	349	768	-	-
9.05	Servizi legali, commerciali e tecnici	30	271	29	266	6	24	36	295	5	11
9.08	Servizi vari, non altrove classificati	683	1.910	683	1.910	6	46	689	1.956	-	-
	TOTALE	197.852	845.911	196.670	844.319	2.350	17.833	200.202	863.744	81.729	209.467

Tav. 7 - Unità locali per numero di addetti e per ramo,

N. classificazione	RAMI, CLASSI, SOTTOCLASSI E CATEGORIE DI ATTIVITÀ ECONOMICA	UNITÀ LOCALI									
		1	2	3-5		6-9		10-19		20-49	
		Unità locali	Unità locali	Unità locali	Addetti	Unità locali	Addetti	Unità locali	Addetti	Unità locali	Addetti
1	Agric., foreste, caccia e pesca.	871	579	645	2.352	182	1.296	89	1.139	41	1.213
1.03	Foreste	115	38	71	257	19	140	7	78	1	21
1.03.02	Aziende utilizzazione del bosco	115	38	71	257	19	140	7	78	1	21
1.05	Pesca	71	49	102	397	29	193	13	168	2	69
1.05 A	Pesca e allev. in acque dolci	25	12	7	24	-	-	-	16	-	-
1.05.01	Pesca	14	5	3	10	-	-	1	16	-	-
1.05.02	Allevamenti	11	7	4	14	-	-	-	-	-	-
1.05 B	Pesca e allev. acque marine e lag.	46	37	95	373	29	193	12	152	2	69
1.05.03	Pesca	45	35	95	373	29	193	12	152	2	69
1.05.04	Allev. pesci e molluschi bivalvi	1	2	-	-	-	-	-	-	-	-
1.06	Attiv. connesse con l'agricoltura	685	492	472	1.698	134	963	69	893	38	1.123
1.06 A	Att. trasf. annesse aziende agric. che lavorano prodotti propri	115	166	274	1.012	86	624	45	588	17	429
1.06.01	Conserv. e trasf. frutta e ortaggi	-	-	-	-	2	18	1	13	-	-
1.06.02	Trasformazione del latte	8	7	2	8	1	6	1	16	-	-
1.06.03	Prod. olio oliva per spremitura	77	49	82	286	14	100	6	79	1	30
1.06.04	Prod. vini e mosti concentrati	27	110	188	710	69	500	37	480	16	399
1.06.05	Altre att. trasf. ann. ad az. agr.	3	-	2	8	-	-	-	-	-	-
1.06 B	Att. trasf., conserv., raccolta e vend. prod. agr., in forma assoc.	19	15	24	91	13	93	14	181	9	284
1.06.06	Conserv. e trasf. frutta e ortaggi	-	-	1	3	-	-	2	30	1	31
1.06.07	Trasformazione del latte	-	1	1	5	2	13	2	27	2	63
1.06.08	Prod. olio oliva per spremitura	15	5	12	44	3	21	1	13	1	24
1.06.09	Prod. vini e mosti concentrati	1	3	8	32	5	38	8	99	5	166
1.06.10	Altre att. trasf. in forma assoc.	-	-	-	-	-	-	1	12	-	-
1.06.11	Raccolta e vend. prod. agric.	3	6	2	7	3	21	-	-	-	-
1.06 C	Esercizio macchine agricole	477	279	148	500	24	169	7	87	3	82
1.06.12	Macch. agricole conto terzi	470	275	142	480	19	131	7	87	-	-
1.06.13	Macch. agr. di consorzi e cooper.	7	4	6	20	5	38	-	-	3	82
1.06 D	Altre assoc. operanti nell'agric.	74	32	26	95	11	77	3	37	9	328
1.06.14	Prod. e distrib. mezzi tecnici per l'agricoltura	74	32	26	95	11	77	3	37	9	328
2	Industrie estrattive	117	92	187	728	165	1.216	114	1.488	55	1.625
2.01	Estraz. minerali metalliferi	1	2	1	4	1	6	1	12	4	142
2.01.01	Estr. e ricerche min. ferrosi	-	-	-	-	-	-	-	-	-	-
2.01.02	Estr. e ricerche min. metalliferi	1	2	1	4	1	6	1	12	4	142
2.02	Estraz. minerali non metalliferi	116	90	186	724	164	1.210	113	1.476	51	1.483
2.02 A	Estr. comb. solidi, liquidi e gass.	1	2	2	7	-	-	5	81	-	-
2.02.01	Estr. e ricerche carboni fossili	1	-	-	-	-	-	-	-	-	-
2.02.02	Estr. e ricerche lignite	-	-	-	-	-	-	-	-	-	-
2.02.03	Estr. idrocarburi liquidi	-	-	-	-	-	-	-	-	-	-
2.02.04	Estr. idrocarburi gassosi	-	2	2	7	-	-	2	33	-	-
2.02.05	Ric. idrocarb. liquidi e gassosi	-	-	-	-	-	-	2	29	-	-
2.02 B	Estr. altri min. non metalliferi	1	2	2	10	2	15	4	19	-	-
2.02.06	Prod. sale marino e di evaporaz.	-	-	-	-	1	7	-	-	-	-
2.02.07	Estr. e ricerche salgemma	-	-	-	-	-	-	-	-	-	-
2.02.08	Estr. e ricerche sali di potassio e minerali fosfatici	-	-	-	-	-	-	-	-	-	-
2.02.09	Estr. zolfo	-	-	-	-	-	-	-	-	-	-
2.02.10	Estr. pirite	-	-	-	-	-	-	-	-	-	-
2.02.11	Estr. dolomite	-	-	-	-	-	-	1	19	-	-
2.02.12	Estr. e ricerche min. non metall. per edilizia e ind. ceramiche	1	2	2	10	1	8	1	16	-	-
2.02.13	Estr. e ricerche min. non metall. per industrie varie	-	-	-	-	-	-	1	12	-	-
2.02 C	Estr. materiali di cava	114	86	182	707	162	1.195	104	1.335	51	1.483
2.02.14	Estr. marmo e pietre affini	74	59	110	427	100	735	63	814	38	1.138
2.02.15	Estr. sabbia, ghiaia e pietrisco	35	18	60	236	58	432	35	437	9	228
2.02.16	Estr. argilla, cem. artif. e gesso	2	6	9	34	1	7	4	60	2	66
2.02.17	Estr. pozzolana e lapillo pomiceo	2	1	1	3	1	6	-	-	-	-
2.02.18	Estr. e ricerche altri materiali da costr. e terre refrattarie	1	2	2	7	2	15	2	24	2	51
3	Industrie manifatturiere	24.020	12.871	11.649	43.223	5.090	36.686	4.222	56.056	2.362	70.369
3.01	Industrie alimentari e affini	905	985	1.119	4.048	291	2.048	185	2.473	98	2.849
3.01 A	Ind. molitoria e pastificazione	476	595	661	2.356	92	638	31	432	19	536
3.01.01	Pilatura e altre lavor. cereali	7	1	-	-	3	21	2	23	-	-
3.01.02	Molitura di cereali	222	126	102	369	25	182	10	155	9	239
3.01.03	Prod. di pane	215	420	512	1.817	55	368	10	134	3	74
3.01.04	Prod. di pasta	32	48	47	170	9	67	9	120	7	223
3.01 B	Industria dolciaria	71	98	107	396	46	313	27	334	15	467
3.01.05	Prod. biscotti e pasticceria	55	91	100	370	41	278	22	268	14	440
3.01.06	Prod. cioccolato e caramelle	3	2	3	12	3	20	3	45	-	-
3.01.07	Prod. gelati	13	5	4	14	2	15	2	21	1	27
3.01 C	Industria conserviera	152	119	106	392	71	514	53	686	22	658
3.01.08	Macell., lavor. e conserv. carni	118	77	63	239	43	310	33	416	10	276

classe, sottoclasse e categoria di attività economica

CON ADDETTI

CON ADDETTI												UNITÀ LOCALI SENZA ADDETTI	TOTALE		N. classificazione
50-99		100-199		200-499		500-999		1000 e oltre		Totale			Unità locali	Addetti	
Unità locali	Addetti	Unità locali	Addetti	Unità locali	Addetti	Unità locali	Addetti	Unità locali	Addetti	Unità locali	Addetti				
9	616	1	109	-	-	-	-	-	-	2.417	8.754	6	2.423	8.754	1
-	-	-	-	-	-	-	-	-	-	251	687	-	251	687	1.03
-	-	-	-	-	-	-	-	-	-	251	687	-	251	687	1.03.02
2	139	-	-	-	-	-	-	-	-	268	1.135	1	269	1.135	1.05
-	-	-	-	-	-	-	-	-	-	45	89	1	46	89	1.05 A
-	-	-	-	-	-	-	-	-	-	23	50	1	24	50	1.05.01
2	139	-	-	-	-	-	-	-	-	22	39	-	22	39	1.05.02
2	139	-	-	-	-	-	-	-	-	223	1.046	-	223	1.046	1.05 B
-	-	-	-	-	-	-	-	-	-	220	1.041	-	220	1.041	1.05.03
-	-	-	-	-	-	-	-	-	-	3	5	-	3	5	1.05.04
7	477	1	109	-	-	-	-	-	-	1.898	6.932	5	1.903	6.932	1.06
3	216	-	-	-	-	-	-	-	-	706	3.316	2	708	3.316	1.06 A
-	-	-	-	-	-	-	-	-	-	3	31	-	3	31	1.06.01
-	-	-	-	-	-	-	-	-	-	19	52	-	19	52	1.06.02
3	216	-	-	-	-	-	-	-	-	229	670	2	231	670	1.06.03
-	-	-	-	-	-	-	-	-	-	450	2.552	-	450	2.552	1.06.04
-	-	-	-	-	-	-	-	-	-	5	11	-	5	11	1.06.05
1	60	-	-	-	-	-	-	-	-	95	758	1	96	758	1.06 B
-	-	-	-	-	-	-	-	-	-	4	64	-	4	64	1.06.06
-	-	-	-	-	-	-	-	-	-	8	110	-	8	110	1.06.07
1	60	-	-	-	-	-	-	-	-	37	127	1	38	127	1.06.08
-	-	-	-	-	-	-	-	-	-	31	402	-	31	402	1.06.09
-	-	-	-	-	-	-	-	-	-	1	12	-	1	12	1.06.10
-	-	-	-	-	-	-	-	-	-	14	43	-	14	43	1.06.11
-	-	-	-	-	-	-	-	-	-	938	1.873	-	938	1.873	1.06 C
-	-	-	-	-	-	-	-	-	-	913	1.718	-	913	1.718	1.06.12
3	201	1	109	-	-	-	-	-	-	25	155	-	25	155	1.06.13
-	-	-	-	-	-	-	-	-	-	159	985	2	161	985	1.06 D
3	201	1	109	-	-	-	-	-	-	159	985	2	161	985	1.06.14
22	1.625	6	778	4	1.425	5	3.652	-	-	767	12.838	5	772	12.838	2
4	277	1	160	2	845	1	742	-	-	18	2.193	-	18	2.193	2.01
1	70	-	-	1	407	-	-	-	-	2	477	-	2	477	2.01.01
3	207	1	160	1	438	1	742	-	-	16	1.716	-	16	1.716	2.01.02
18	1.348	5	618	2	580	4	2.910	-	-	749	10.645	5	754	10.645	2.02
-	-	-	-	-	-	2	1.524	-	-	12	1.617	-	12	1.617	2.02 A
-	-	-	-	-	-	-	-	-	-	1	1	-	1	1	2.02.01
-	-	-	-	-	-	1	538	-	-	1	538	-	1	538	2.02.02
-	-	-	-	-	-	-	-	-	-	2	33	-	2	33	2.02.03
-	-	-	-	-	-	1	986	-	-	7	1.026	-	7	1.026	2.02.04
-	-	-	-	-	-	-	-	-	-	1	19	-	1	19	2.02.05
3	215	2	270	2	580	2	1.386	-	-	20	2.541	1	21	2.541	2.02 B
-	-	-	-	1	266	-	-	-	-	2	273	-	2	273	2.02.06
-	-	1	138	-	-	-	-	-	-	1	138	-	1	138	2.02.07
-	-	-	-	-	-	-	-	-	-	-	-	-	-	-	2.02.08
-	-	-	-	-	-	-	-	-	-	-	-	-	-	-	2.02.09
1	71	-	-	1	314	2	1.386	-	-	5	1.790	-	5	1.790	2.02.10
-	-	-	-	-	-	-	-	-	-	1	13	-	1	13	2.02.11
-	-	-	-	-	-	-	-	-	-	7	39	1	8	39	2.02.12
2	144	1	132	-	-	-	-	-	-	4	288	-	4	288	2.02.13
15	1.133	3	348	-	-	-	-	-	-	717	6.487	4	721	6.487	2.02 C
14	1.068	3	348	-	-	-	-	-	-	461	4.722	2	463	4.722	2.02.14
1	65	-	-	-	-	-	-	-	-	216	1.469	1	217	1.469	2.02.15
-	-	-	-	-	-	-	-	-	-	24	181	1	25	181	2.02.16
-	-	-	-	-	-	-	-	-	-	5	13	-	5	13	2.02.17
-	-	-	-	-	-	-	-	-	-	11	102	-	11	102	2.02.18
624	42.173	266	36.177	115	34.170	32	22.502	19	41.112	61.270	432.230	22	61.292	432.230	3
26	1.710	10	1.242	6	1.974	-	-	1	1.484	3.626	20.703	6	3.632	20.703	3.01
4	247	1	143	-	-	-	-	1	1.484	1.880	7.502	-	1.880	7.502	3.01 A
-	-	-	-	-	-	-	-	-	-	13	53	-	13	53	3.01.01
-	-	1	143	-	-	-	-	-	-	495	1.562	-	495	1.562	3.01.02
4	247	-	-	-	-	-	-	-	-	1.215	3.448	-	1.215	3.448	3.01.03
4	286	1	115	1	482	-	-	1	1.484	157	2.439	-	157	2.439	3.01.04
2	159	-	-	1	482	-	-	-	-	370	2.660	1	371	2.660	3.01 B
-	-	1	115	-	-	-	-	-	-	326	2.234	1	327	2.234	3.01.05
2	127	-	-	-	-	-	-	-	-	15	199	-	15	199	3.01.06
7	418	2	234	2	567	-	-	-	-	29	227	-	29	227	3.01.07
2	111	-	-	1	243	-	-	-	-	534	3.859	4	538	3.859	3.01 C
-	-	-	-	-	-	-	-	-	-	347	1.867	4	351	1.867	3.01.08

Segue Tav. 7 - Unità locali per numero di addetti e per ramo,

N. classifica-zione	RAMI, CLASSI, SOTTOCLASSI E CATEGORIE DI ATTIVITÀ ECONOMICA	UNITÀ LOCALI											
		1		2		3-5		6-9		10-19		20-49	
		Unità locali	Unità locali	Unità locali	Addetti	Unità locali	Addetti	Unità locali	Addetti	Unità locali	Addetti		
3.01.09	Lavor. e conserv. prod. alim. pesca	3	1	3	10	2	12	4	53	2	68		
3.01.10	Cons. e trasf. frutta e ortaggi. . .	4	7	13	46	10	77	10	141	5	129		
3.01.11	Estratti, dadi alim., torref. caffè. .	27	34	27	97	16	115	6	76	5	185		
3.01 D	Industria casearia	11	18	44	176	14	103	13	167	6	155		
3.01.12	Trattamento igienico del latte. . .	2	-	4	15	3	20	2	32	5	132		
3.01.13	Trasformazione del latte.	9	18	40	161	11	83	11	135	1	23		
3.01 E	Ind. grassi vegetali e animali	150	91	96	341	12	76	9	120	6	198		
3.01.14	Prod. olio oliva per spremitura. . .	145	83	79	268	7	42	3	39	1	26		
3.01.15	Estr. olio con solv. da sanse ol. . .	5	6	10	44	4	28	4	46	4	134		
3.01.16	Prod. e raffinaz. olio di semi. . . .	-	-	4	17	-	-	1	19	1	38		
3.01.17	Idrogen. oli e grassi veg. e anim. . .	-	2	3	12	1	6	1	16	-	-		
3.01 F	Industrie alimentari varie	14	19	24	83	9	62	7	86	7	201		
3.01.18	Prod. e raffinaz. zucchero	-	1	-	-	1	7	1	19	1	40		
3.01.19	Prod. prodotti amidacei	-	1	-	-	-	-	-	-	-	-		
3.01.20	Prod. mangimi	4	5	10	35	3	21	5	56	6	161		
3.01.21	Prod. prodotti alimentari n.a.c. . . .	10	12	14	48	5	34	1	11	-	-		
3.01 G	Ind. bevande alcol. e distill. alcool.	27	39	58	218	33	242	24	343	16	462		
3.01.22	Prod. vini e mosti concentrati . . .	5	11	18	69	12	87	13	195	12	365		
3.01.23	Alcool etil., acquaviti e liquori. . .	22	28	40	149	21	155	11	148	4	97		
3.01.24	Prod. birra, malto ed estr. malto. .	-	-	-	-	-	-	-	-	-	-		
3.01.25	Sidro e bevande ferm. di frutta. . .	-	-	-	-	-	-	-	-	-	-		
3.01 H	Ind. idrom. e bevande analcoliche. . .	4	6	23	86	14	100	21	305	7	172		
3.01.26	Industria idrominerale	2	1	9	38	10	70	15	217	6	152		
3.01.27	Bevande analcol., acque seltz.	2	5	14	48	4	30	6	88	1	20		
3.02	Industria del tabacco.	5	4	8	32	7	52	6	80	7	196		
3.02.01	Stagion., manipol. foglie tabacco . .	5	4	8	32	7	52	6	80	4	119		
3.02.02	Lavor. e confez. tabacchi	-	-	-	-	-	-	-	-	3	77		
3.03	Industrie tessili	6.115	3.882	1.493	5.397	650	4.659	774	10.494	461	13.593		
3.03 A	Industria laniera	4.288	3.047	821	2.875	245	1.745	408	5.675	285	8.388		
3.03.01	Lavatura e pettinatura lana	4	3	7	28	8	59	8	101	4	104		
3.03.02	Filatura lana pettinata e card.	40	36	38	151	59	442	215	3.121	160	4.559		
3.03.03	Tess. lana; fil. e tess. a mano lana	4.244	3.008	776	2.696	178	1.244	185	2.453	121	3.725		
3.03 B	Industria cotoniera	43	36	32	114	14	96	13	179	11	346		
3.03.04	Filatura e ritorc. del cotone.	11	21	26	93	11	78	6	77	10	308		
3.03.05	Tessitura del cotone.	32	15	6	21	3	18	7	102	1	38		
3.03 C	Industria della seta	2	6	2	6	1	6	3	44	1	38		
3.03.06	Prod. seme bachi; essicc. bozzoli. . .	-	1	-	-	1	6	-	-	-	-		
3.03.07	Trattura, torcit. e filatura seta. . .	-	-	-	-	-	-	-	-	-	-		
3.03.08	Tessitura della seta	2	5	2	6	-	-	3	44	1	38		
3.03 D	Ind. canapa, lino, iuta e simili	10	6	7	28	6	45	3	37	2	41		
3.03.09	Lavoraz. canapa e lino	3	5	6	23	5	36	3	37	2	41		
3.03.10	Lavorazione iuta	7	1	1	5	1	9	-	-	-	-		
3.03 E	Lavor. fibre chimiche	14	15	21	83	16	123	6	76	6	159		
3.03.11	Torc. e test. fili di fibre chim. . . .	7	10	14	54	11	86	5	61	2	56		
3.03.12	Tessitura fibre chimiche	7	5	7	29	5	37	1	15	4	103		
3.03 F	Industria maglie e calze	1.109	421	375	1.416	251	1.795	225	2.900	79	2.218		
3.03.13	Prod. di manufatti a maglia	1.091	414	360	1.360	232	1.656	212	2.744	71	2.006		
3.03.14	Prod. di calzetteria	18	7	15	56	19	139	13	156	8	212		
3.03 G	Altre industrie tessili.	649	351	235	875	117	849	116	1.583	77	2.403		
3.03.15	Classif. e lavor. cascami tessili . . .	201	106	96	358	34	252	30	435	10	295		
3.03.16	Prod. cordami e spaghi	6	6	4	13	-	-	3	41	2	76		
3.03.17	Prod. tappeti e moquettes.	4	-	5	22	4	29	2	27	2	70		
3.03.18	Prod. linoleum e tele cerate.	1	-	-	-	-	-	1	14	-	-		
3.03.19	Prod. passamanerie e simili	256	51	38	137	23	160	17	230	6	165		
3.03.20	Nastri, tessuti e art. elastici	4	1	3	12	1	6	-	-	1	29		
3.03.21	Lavor. setole, pelo, piume, capok . .	2	1	2	8	7	51	4	46	1	26		
3.03.22	Prod. e ripar. reti pesca e caccia . .	1	2	-	-	-	-	-	-	-	-		
3.03.23	Tint., stampa e finitura tessili. . . .	152	163	76	279	32	232	45	613	30	935		
3.03.24	Prod. e lavor. tessuti n.a.c.	22	21	11	46	16	119	14	177	25	807		
3.04	Ind. vestiario, abbigl., arredamento	3.326	1.134	838	3.096	364	2.662	360	4.874	234	6.908		
3.04.01	Conf. vestiario in serie	22	54	127	504	121	894	165	2.266	143	4.260		
3.04.02	Conf. vestiario su misura	2.435	642	291	1.033	68	486	42	537	15	414		
3.04.03	Conf. biancheria person. in serie. . . .	35	24	55	204	52	388	61	838	32	1.005		
3.04.04	Conf. biancheria person. su misura . .	80	30	37	134	16	119	16	220	5	160		
3.04.05	Conf. biancheria per la casa	60	27	34	122	12	86	16	205	3	61		
3.04.06	Confezione pellicce	25	27	46	178	16	117	11	165	6	151		
3.04.07	Confezione cappelli	14	7	13	53	6	45	8	119	7	231		
3.04.08	Prod. cappelli paglia e mat. aff.	30	24	18	73	6	43	2	26	6	176		
3.04.09	Modisterie	30	17	17	58	7	52	6	73	6	178		
3.04.10	Prod. guanti pelle.	3	2	6	24	2	15	-	-	-	-		
3.04.11	Prod. in serie bottoni.	-	4	3	11	7	52	6	77	1	27		
3.04.12	Conf. varie o access. vestiario	99	54	43	164	20	147	14	176	7	167		
3.04.13	Conf. vele, ecc.; labor. da tappezzi. .	426	199	134	490	25	176	10	132	2	42		
3.04.14	Prod. materassi qualsiasi tipo	67	23	14	48	6	42	3	40	1	36		
3.05	Industrie delle calzature	1.935	335	428	1.654	347	2.590	506	6.809	303	9.168		
3.05.01	Calzaturifici	187	175	391	1.521	341	2.545	502	6.754	303	9.168		
3.05.02	Conf. a mano e misura di calzat. . . .	80	23	24	91	6	45	4	55	-	-		
3.05.03	Rip. a macchina e a mano di calz. . . .	1.668	137	13	42	-	-	-	-	-	-		

classe, sottoclasse e categoria di attività economica

CON ADDETTI												UNITÀ LOCALI SENZA ADDETTI	TOTALE		N. classificazione
50-99		100-199		200-499		500-999		1000 e oltre		Totale			Unità locali	Addetti	
Unità locali	Addetti	Unità locali	Addetti	Unità locali	Addetti	Unità locali	Addetti	Unità locali	Addetti	Unità locali	Addetti				
2	140	1	117	-	-	-	-	-	-	18	405	-	18	405	3.01.09
3	167	1	117	-	-	-	-	-	-	53	695	-	53	695	3.01.10
-	-	-	-	1	324	-	-	-	-	116	892	-	116	892	3.01.11
1	53	1	101	-	-	-	-	-	-	108	802	-	108	802	3.01.D
1	53	1	101	-	-	-	-	-	-	18	355	-	18	355	3.01.12
-	-	-	-	-	-	-	-	-	-	90	447	-	90	447	3.01.13
3	176	3	352	1	453	-	-	-	-	371	2.048	1	372	2.048	3.01.E
-	-	-	-	-	-	-	-	-	-	318	686	1	319	686	3.01.14
2	114	3	352	1	453	-	-	-	-	39	1.188	-	39	1.188	3.01.15
1	62	-	-	-	-	-	-	-	-	7	136	-	7	136	3.01.16
-	-	-	-	-	-	-	-	-	-	7	38	-	7	38	3.01.17
1	67	1	178	1	240	-	-	-	-	83	969	-	83	969	3.01.F
-	-	-	-	1	240	-	-	-	-	5	308	-	5	308	3.01.18
-	-	-	-	-	-	-	-	-	-	1	2	-	1	2	3.01.19
1	67	1	178	-	-	-	-	-	-	35	532	-	35	532	3.01.20
-	-	-	-	-	-	-	-	-	-	42	127	-	42	127	3.01.21
3	243	1	119	1	232	-	-	-	-	202	1.964	-	202	1.964	3.01.G
2	149	1	119	1	232	-	-	-	-	75	1.243	-	75	1.243	3.01.22
-	-	-	-	-	-	-	-	-	-	126	627	-	126	627	3.01.23
1	94	-	-	-	-	-	-	-	-	1	94	-	1	94	3.01.24
-	-	-	-	-	-	-	-	-	-	-	-	-	-	-	3.01.25
3	220	-	-	-	-	-	-	-	-	78	899	-	78	899	3.01.H
1	81	-	-	-	-	-	-	-	-	44	562	-	44	562	3.01.26
2	139	-	-	-	-	-	-	-	-	34	337	-	34	337	3.01.27
2	147	-	-	-	-	1	587	1	1.134	41	2.241	-	41	2.241	3.02
1	86	-	-	-	-	-	-	-	-	35	382	-	35	382	3.02.01
1	61	-	-	-	-	1	587	1	1.134	6	1.859	-	6	1.859	3.02.02
121	8.444	43	5.782	15	4.415	3	1.751	1	3.016	13.558	71.430	-	13.558	71.430	3.03
77	5.337	25	3.328	8	2.214	3	1.751	-	-	9.207	41.695	-	9.207	41.695	3.03.A
3	254	2	330	1	290	-	-	-	-	40	1.176	-	40	1.176	3.03.01
25	1.682	3	406	1	299	-	-	-	-	577	10.772	-	577	10.772	3.03.02
49	3.401	20	2.592	6	1.625	3	1.751	-	-	8.590	29.747	-	8.590	29.747	3.03.03
3	218	3	450	2	738	-	-	1	3.016	158	5.272	-	158	5.272	3.03.B
2	165	3	450	1	401	-	-	1	3.016	92	4.641	-	92	4.641	3.03.04
1	53	-	-	1	337	-	-	-	-	66	631	-	66	631	3.03.05
-	-	-	-	-	-	-	-	-	-	15	108	-	15	108	3.03.C
-	-	-	-	-	-	-	-	-	-	2	8	-	2	8	3.03.06
-	-	-	-	-	-	-	-	-	-	-	-	-	-	-	3.03.07
1	83	-	-	2	618	-	-	-	-	13	100	-	13	100	3.03.08
1	83	-	-	-	-	-	-	-	-	37	874	-	37	874	3.03.D
-	-	-	-	2	618	-	-	-	-	25	233	-	25	233	3.03.09
4	272	1	145	-	-	-	-	-	-	12	641	-	12	641	3.03.10
3	192	1	145	-	-	-	-	-	-	83	902	-	83	902	3.03.E
1	80	-	-	-	-	-	-	-	-	53	621	-	53	621	3.03.11
16	1.173	8	1.076	2	587	-	-	-	-	30	281	-	30	281	3.03.12
14	1.047	6	835	-	-	-	-	-	-	2.486	13.116	-	2.486	13.116	3.03.F
2	126	2	241	2	587	-	-	-	-	2.400	11.567	-	2.400	11.567	3.03.13
20	1.361	6	783	1	258	-	-	-	-	86	1.549	-	86	1.549	3.03.14
1	65	-	-	-	-	-	-	-	-	1.572	9.463	-	1.572	9.463	3.03.G
1	70	-	-	-	-	-	-	-	-	478	1.818	-	478	1.818	3.03.15
1	67	1	127	1	258	-	-	-	-	22	218	-	22	218	3.03.16
-	-	-	-	-	-	-	-	-	-	20	604	-	20	604	3.03.17
-	-	-	-	-	-	-	-	-	-	2	15	-	2	15	3.03.18
2	165	-	-	-	-	-	-	-	-	393	1.215	-	393	1.215	3.03.19
-	-	-	-	-	-	-	-	-	-	10	53	-	10	53	3.03.20
1	50	-	-	-	-	-	-	-	-	18	185	-	18	185	3.03.21
-	-	-	-	-	-	-	-	-	-	3	5	-	3	5	3.03.22
10	675	5	656	-	-	-	-	-	-	513	3.868	-	513	3.868	3.03.23
4	269	-	-	-	-	-	-	-	-	113	1.482	-	113	1.482	3.03.24
76	5.147	41	5.494	29	8.651	3	2.049	1	4.076	6.406	48.551	-	6.406	48.551	3.04
53	3.587	33	4.315	26	7.862	2	1.509	1	4.076	747	29.403	-	747	29.403	3.04.01
1	64	1	171	-	-	-	-	-	-	3.495	6.424	-	3.495	6.424	3.04.02
11	806	5	687	-	-	-	-	-	-	275	4.011	-	275	4.011	3.04.03
-	-	-	-	-	-	-	-	-	-	184	773	-	184	773	3.04.04
1	58	-	-	-	-	1	540	-	-	154	1.186	-	154	1.186	3.04.05
1	84	-	-	-	-	-	-	-	-	132	774	-	132	774	3.04.06
5	286	2	321	2	476	-	-	-	-	64	1.559	-	64	1.559	3.04.07
1	50	-	-	-	-	-	-	-	-	87	446	-	87	446	3.04.08
-	-	-	-	-	-	-	-	-	-	83	425	-	83	425	3.04.09
-	-	-	-	-	-	-	-	-	-	13	46	-	13	46	3.04.10
1	62	-	-	-	-	-	-	-	-	22	237	-	22	237	3.04.11
2	150	-	-	-	-	-	-	-	-	239	1.011	-	239	1.011	3.04.12
-	-	-	-	1	313	-	-	-	-	796	1.664	-	796	1.664	3.04.13
-	-	-	-	-	-	-	-	-	-	115	592	-	115	592	3.04.14
62	4.138	23	2.960	4	1.306	2	1.446	-	-	3.945	32.676	-	3.945	32.676	3.05
62	4.138	23	2.960	4	1.306	2	1.446	-	-	1.990	30.375	-	1.990	30.375	3.05.01
-	-	-	-	-	-	-	-	-	-	137	317	-	137	317	3.05.02
-	-	-	-	-	-	-	-	-	-	1.818	1.984	-	1.818	1.984	3.05.03

Segue Tav. 7 - Unità locali per numero di addetti e per ramo,

N. classificazione	RAMI, CLASSI, SOTTOCLASSI E CATEGORIE DI ATTIVITÀ ECONOMICA	UNITÀ LOCALI											
		1		2		3-5		6-9		10-19		20-49	
		Unità locali	Unità locali	Unità locali	Addetti	Unità locali	Addetti	Unità locali	Addetti	Unità locali	Addetti		
3.06	Ind. delle pelli e del cuoio . . .	268	261	572	2.204	319	2.334	242	3.096	90	2.661		
3.06.01	Concierie	65	97	312	1.215	181	1.334	129	1.605	49	1.441		
3.06.02	Concia, tintura pelli per pellicc. .	5	1	6	24	3	22	2	27	2	76		
3.06.03	Prod. art. di cuoio e pelle . . .	198	163	254	965	135	978	111	1.468	39	1.144		
3.07	Industrie del legno	2.373	1.070	1.062	3.908	351	2.495	213	2.728	66	1.926		
3.07 A	Ind legno, sughero e affini.	2.339	1.057	1.053	3.877	342	2.431	205	2.626	61	1.786		
3.07.01	Stagionat. e conserv. del legno . .	53	46	67	254	22	163	24	297	3	66		
3.07.02	Prod. compensati e tranciati. . .	2	5	7	31	9	63	3	47	4	134		
3.07.03	Costr. recipienti e imballaggi . .	91	46	93	358	45	322	26	351	12	331		
3.07.04	Falegnameria industr. per l'edil. .	209	159	157	569	51	339	30	383	11	313		
3.07.05	Laboratori di falegnameria. . . .	1.679	619	492	1.784	115	826	36	453	2	42		
3.07.06	Prod. utensili e attrezzi	143	68	102	389	46	322	53	686	13	414		
3.07.07	Prod. art. di sughero e paglia . .	81	66	96	353	45	330	26	331	14	428		
3.07.08	Prod. scope, spazzole e pennelli .	81	48	39	139	9	66	7	78	2	58		
3.07 B	Ind. veic. e carpent. navale legno .	34	13	9	31	9	64	8	102	5	140		
3.07.09	Costr. e ripar. veicoli in legno. .	20	7	1	3	2	18	-	-	-	-		
3.07.10	Cant. per carpent. navale in legno	14	6	8	28	7	46	8	102	5	140		
3.08	Ind. mobilio e arredam. in legno.	1.606	725	836	3.153	391	2.828	341	4.560	206	6.228		
3.08.01	Costr. mobili e arredam. in legno	824	496	643	2.454	354	2.559	330	4.429	205	6.206		
3.08.02	Lucidatura, laccat., dorat. mobili; ripar. e restauro di mobili. . .	782	229	193	699	37	269	11	131	1	22		
3.09	Industrie metallurgiche.	42	41	51	199	26	193	25	327	15	444		
3.09.01	Prod. ghisa, acciaio e ferrolegh.	1	2	4	15	1	8	-	-	4	124		
3.09.02	Prod. tubi senza saldatura. . . .	-	-	1	4	1	6	-	-	-	-		
3.09.03	Trafilazione a freddo di tubi . .	-	-	2	7	3	24	1	14	-	-		
3.09.04	Prod. fili ferro e acciaio e mat. derivati dalla lavor. del filo . .	2	4	4	18	1	7	1	13	1	21		
3.09.05	Prod. pezzi acciaio fucinati e stampati a caldo.	1	2	7	26	4	32	6	72	-	-		
3.09.06	Prod. e lav. metalli non ferrosi. .	38	33	33	129	16	116	17	228	10	299		
3.10	Industrie meccaniche.	5.514	3.122	3.391	12.461	1.189	8.445	660	8.552	327	9.670		
3.10 A	Fonderie di 2ª fusione	15	24	48	184	40	299	21	300	26	784		
3.10.01	Fond. di ghisa di 2ª fusione . . .	3	3	8	30	11	85	11	162	17	528		
3.10.02	Fond. getti di met. non ferrosi. .	12	21	40	154	29	214	10	138	9	256		
3.10 B	Carpenteria metallica, mobili e arredi metallici, app. termici . . .	182	219	378	1.420	200	1.431	158	2.061	97	2.916		
3.10.03	Carpenteria metallica	160	192	304	1.130	151	1.078	122	1.576	73	2.210		
3.10.04	Mobili e arredi metallici.	19	19	56	214	33	233	24	313	20	575		
3.10.05	Forni a comb. e app. termici . . .	1	2	3	13	2	16	1	17	1	29		
3.10.06	Caldaie e serbatoi.	1	5	8	34	7	55	5	75	-	-		
3.10.07	App. termici per uso domestico . .	-	-	4	16	1	8	3	44	1	36		
3.10.08	App. igienico-sanitarie	1	1	3	13	6	41	3	36	2	66		
3.10 C	Macch. motr., app. imp. solli. e trasparenz.	3	4	5	20	4	28	13	194	8	232		
3.10.09	Macch. motrici non elettriche . .	1	-	1	4	-	-	1	12	2	49		
3.10.10	Trasmissioni e organi relativi . .	-	4	2	8	-	-	4	54	3	95		
3.10.11	App. imp. di sollev. e trasporto . .	2	-	2	8	4	28	8	128	3	88		
3.10 D	Macchine utensili.	8	15	45	173	43	311	29	402	16	492		
3.10.12	Macch. utensili per lav. metalli. .	2	4	4	17	9	70	5	63	6	197		
3.10.13	Macch. utensili per lav. legno, cuoio e calzature	1	4	16	65	13	92	11	139	5	145		
3.10.14	Macch. utensili per lav. prodotti mat. plastiche e gomma	1	1	3	10	3	24	3	42	2	77		
3.10.15	Utensileria per macch. utensili. .	4	6	22	81	18	125	10	158	3	73		
3.10 E	Macch. operatrici per agric. e ind.	15	18	47	180	45	342	52	686	54	1.623		
3.10.16	Macch. e attrezzi per l'agric. . . .	3	2	10	34	8	59	9	131	7	229		
3.10.17	Macch. per ind. estrattive, ecc. . .	4	5	13	55	13	99	13	155	23	650		
3.10.18	Macch. per ind. tessile e vest. . .	5	6	7	28	12	94	15	208	5	156		
3.10.19	Macch. per ind. carta e grafica. .	2	1	6	21	1	8	2	23	5	165		
3.10.20	Macch. per ind. chimiche e alim. .	-	2	4	16	5	38	5	61	9	260		
3.10.21	Pompe, compressori e simili. . . .	1	2	7	26	6	44	8	108	5	163		
3.10 F	Minuteria metallica, bulloneria, stoviglie, armi da fuoco.	81	63	109	410	53	374	40	510	25	761		
3.10.22	Serramenta e minut. metalliche .	55	42	74	271	31	219	26	328	16	514		
3.10.23	Scatole e fustame metallico . . .	7	8	11	44	6	45	3	37	4	109		
3.10.24	Catene fucin. e stamp., bulloneria	1	2	4	15	2	14	5	72	1	40		
3.10.25	Stoviglie, vasellame, posateria . .	5	6	7	29	5	34	3	38	3	78		
3.10.26	Coltellerie e attr. per mestieri . .	9	4	9	37	8	56	3	35	-	-		
3.10.27	Armi da fuoco e mat. bellico . . .	4	1	4	14	1	6	-	-	1	20		
3.10 G	Meccanica di precisione e affini	88	48	37	139	24	171	27	351	10	268		
3.10.28	Strumenti ottici.	3	5	1	3	3	21	4	53	2	62		
3.10.29	Orologi e movimenti orologeria . .	1	-	-	-	-	-	1	14	-	-		
3.10.30	Strumenti per foto-cine-proiez. . .	2	-	-	-	-	-	2	22	1	32		
3.10.31	App. per prove materiali, strum. per misure e bilance precis. . . .	-	1	4	14	6	39	5	65	1	28		
3.10.32	Altri appar. e strum. di misura, controllo e regolazione	2	2	1	3	4	30	4	49	1	26		
3.10.33	Costr. di bilance	2	1	2	9	2	17	3	42	1	24		
3.10.34	Macch. autom. per la dosatura, confez. e imballaggio	-	-	1	4	1	6	1	16	1	35		

classe, sottoclasse e categoria di attività economica

CON ADDETTI

CON ADDETTI												UNITÀ LOCALI SENZA ADDETTI	TOTALE		N. classi- fica- zione
50-99		100-199		200-499		500-999		1000 e oltre		Totale			Unità locali	Addetti	
Unità locali	Addetti	Unità locali	Addetti	Unità locali	Addetti	Unità locali	Addetti	Unità locali	Addetti	Unità locali	Addetti	Unità locali			Addetti
17	1.076	3	861	-	-	-	-	-	-	1.772	12.622	-	1.772	12.622	3.06
5	303	-	-	-	-	-	-	-	-	838	6.157	-	838	6.157	3.06.01
1	53	1	113	-	-	-	-	-	-	21	322	-	21	322	3.06.02
11	720	2	348	-	-	-	-	-	-	913	6.143	-	913	6.143	3.06.03
18	1.216	2	250	1	245	-	-	-	-	5.156	17.281	2	5.158	17.281	3.07
15	1.024	1	136	1	245	-	-	-	-	5.074	16.578	2	5.076	16.578	3.07 A
2	105	-	-	-	-	-	-	-	-	217	1.030	-	217	1.030	3.07.01
8	322	-	-	-	-	-	-	-	-	34	609	-	34	609	3.07.02
-	-	-	-	-	-	-	-	-	-	313	1.545	1	314	1.545	3.07.03
3	194	-	-	-	-	-	-	-	-	620	2.325	-	620	2.325	3.07.04
-	-	-	-	-	-	-	-	-	-	2.943	6.022	1	2.944	6.022	3.07.05
3	184	-	-	1	245	-	-	-	-	429	2.519	-	429	2.519	3.07.06
3	219	1	136	-	-	-	-	-	-	332	2.010	-	332	2.010	3.07.07
-	-	-	-	-	-	-	-	-	-	186	518	-	186	518	3.07.08
3	192	1	114	-	-	-	-	-	-	82	703	-	82	703	3.07 B
-	-	-	-	-	-	-	-	-	-	30	55	-	30	55	3.07.09
3	192	1	114	-	-	-	-	-	-	52	648	-	52	648	3.07.10
40	2.660	6	751	1	343	-	-	-	-	4.152	23.579	3	4.155	23.579	3.08
38	2.528	6	751	1	343	-	-	-	-	2.897	21.086	3	2.900	21.086	3.08.01
2	132	-	-	-	-	-	-	-	-	1.255	2.493	-	1.255	2.493	3.08.02
3	203	5	721	2	512	4	3.044	4	10.281	218	16.048	-	218	16.048	3.09
1	71	2	319	1	236	2	1.693	1	5.732	19	8.203	-	19	8.203	3.09.01
-	-	-	-	-	-	-	-	1	1.619	3	1.629	-	3	1.629	3.09.02
-	-	-	-	-	-	1	727	-	-	7	772	-	7	772	3.09.03
-	-	1	119	-	-	1	624	-	-	15	812	-	15	812	3.09.04
-	-	-	-	-	-	-	-	-	-	20	135	-	20	135	3.09.05
2	132	2	283	1	276	-	-	2	2.930	154	4.497	-	154	4.497	3.09.06
90	5.891	36	5.131	16	4.576	8	5.640	4	6.537	14.357	78.661	3	14.360	78.661	3.10
4	313	-	-	-	-	-	-	-	-	178	1.943	-	178	1.943	3.10 A
3	242	-	-	-	-	-	-	-	-	56	1.056	-	56	1.056	3.10.01
1	71	-	-	-	-	-	-	-	-	122	887	-	122	887	3.10.02
24	1.550	8	1.136	4	1.002	3	2.200	-	-	1.273	14.336	1	1.274	14.336	3.10 B
13	814	4	528	3	772	2	1.607	-	-	1.024	10.259	1	1.025	10.259	3.10.03
9	633	2	294	1	230	1	593	-	-	184	3.142	-	184	3.142	3.10.04
1	52	1	172	-	-	-	-	-	-	12	304	-	12	304	3.10.05
1	51	1	142	-	-	-	-	-	-	28	368	-	28	368	3.10.06
-	-	-	-	-	-	-	-	-	-	9	104	-	9	104	3.10.07
-	-	-	-	-	-	-	-	-	-	16	159	-	16	159	3.10.08
2	131	1	136	-	-	1	726	-	-	41	1.478	-	41	1.478	3.10 C
2	131	-	-	-	-	-	-	-	-	7	197	-	7	197	3.10.09
-	-	1	136	-	-	1	726	-	-	15	1.027	-	15	1.027	3.10.10
-	-	-	-	-	-	-	-	-	-	19	254	-	19	254	3.10.11
11	719	1	177	1	294	-	-	-	-	169	2.606	-	169	2.606	3.10 D
3	186	1	177	-	-	-	-	-	-	34	720	-	34	720	3.10.12
4	232	-	-	1	294	-	-	-	-	55	976	-	55	976	3.10.13
2	151	-	-	-	-	-	-	-	-	15	307	-	15	307	3.10.14
2	150	-	-	-	-	-	-	-	-	65	603	-	65	603	3.10.15
15	955	9	1.272	3	854	1	639	2	2.759	261	9.361	-	261	9.361	3.10 E
2	125	2	287	1	215	-	-	-	-	44	1.087	-	44	1.087	3.10.16
4	303	-	-	2	639	-	-	-	-	77	1.915	-	77	1.915	3.10.17
3	177	4	610	-	-	1	639	-	-	58	1.929	-	58	1.929	3.10.18
2	107	1	132	-	-	-	-	-	-	20	460	-	20	460	3.10.19
2	111	-	-	-	-	-	-	-	-	27	490	-	27	490	3.10.20
2	132	2	243	-	-	-	-	2	2.759	35	3.480	-	35	3.480	3.10.21
7	489	5	638	1	243	-	-	-	-	384	3.632	-	384	3.632	3.10 F
1	68	2	236	-	-	-	-	-	-	247	1.775	-	247	1.775	3.10.22
2	169	3	402	-	-	-	-	-	-	44	829	-	44	829	3.10.23
1	67	-	-	1	243	-	-	-	-	17	456	-	17	456	3.10.24
2	122	-	-	-	-	-	-	-	-	31	318	-	31	318	3.10.25
-	-	-	-	-	-	-	-	-	-	33	145	-	33	145	3.10.26
1	63	-	-	-	-	-	-	-	-	12	109	-	12	109	3.10.27
3	188	-	-	-	-	-	-	1	2.054	238	3.355	-	238	3.355	3.10 G
1	70	-	-	-	-	-	-	1	2.054	20	2.276	-	20	2.276	3.10.28
-	-	-	-	-	-	-	-	-	-	2	15	-	2	15	3.10.29
-	-	-	-	-	-	-	-	-	-	5	56	-	5	56	3.10.30
2	118	-	-	-	-	-	-	-	-	19	266	-	19	266	3.10.31
-	-	-	-	-	-	-	-	-	-	14	114	-	14	114	3.10.32
-	-	-	-	-	-	-	-	-	-	11	96	-	11	96	3.10.33
-	-	-	-	-	-	-	-	-	-	4	61	-	4	61	3.10.34

Segue Tav. 7 - Unità locali per numero di addetti e per ramo,

N. classificazione	RAMI, CLASSI, SOTTOCLASSI E CATEGORIE DI ATTIVITÀ ECONOMICA	UNITÀ LOCALI												
		1		2		3-5		6-9		10-19		20-49		
		Unità locali	Unità locali	Unità locali	Addetti	Unità locali	Addetti	Unità locali	Addetti	Unità locali	Addetti			
3.10.35	Macch. da scrivere e da calcolo . . .	-	-	-	-	-	-	-	-	-	-	-	-	-
3.10.36	App. medicali, chirurg. e odont. . .	78	39	28	106	8	58	7	90	3	61			
3.10 H	App. elettr. e di telecomunicazioni . .	30	19	64	243	36	251	40	559	25	703			
3.10.37	Motori, gener. e trasformatori. . .	9	7	20	79	10	67	16	224	7	167			
3.10.38	Mat. elettr. per mezzi di locom. . .	1	-	2	7	2	13	-	-	1	20			
3.10.39	Altro mat. elettr. per industria. . .	1	1	7	25	8	59	4	61	5	146			
3.10.40	Strum. misura elettrica	2	-	2	8	3	20	1	13	-	-			
3.10.41	App. elettrodomestici	2	4	7	27	2	17	8	118	7	249			
3.10.42	App. di telecomunicazioni	1	-	2	9	1	6	-	-	3	64			
3.10.43	App. elettroniche, radio e telev. . .	6	1	10	38	5	36	5	68	1	25			
3.10.44	Mat. elettr. di illuminazione	7	6	12	44	3	21	6	75	1	32			
3.10.45	Cavi, conduttori elettr. isolati . .	-	-	2	6	2	12	-	-	-	-			
3.10.46	Materiali dielettrici	1	-	-	-	-	-	-	-	-	-			
3.10 I	Officine meccaniche.	5.092	2.712	2.658	9.692	744	5.238	280	3.489	66	1.891			
3.10.47	Tratt. sup. ed elettro galvan. metalli	90	62	107	395	42	309	14	171	14	412			
3.10.48	Picchett., vernic. e caren. natanti	3	2	8	31	2	13	2	27	-	-			
3.10.49	Off. da ramaio, fabbro, arrotino . .	904	327	228	816	34	231	12	157	-	-			
3.10.50	Rip. di autoveicoli.	933	955	944	3.417	215	1.506	78	977	24	721			
3.10.51	Rip. di carrozzerie di autov.	243	278	465	1.734	191	1.332	65	816	7	176			
3.10.52	Rip. di motov. e biciclette.	916	229	62	207	6	42	2	20	-	-			
3.10.53	Rip. di trattori e macch. agricole	131	71	68	244	18	123	4	47	2	65			
3.10.54	Rip. imp. frig. e macch. per scriv. .	47	30	41	155	5	35	5	61	-	-			
3.10.55	Rip. macch. elettr. e di telecom. . .	627	246	175	640	49	345	12	152	-	-			
3.10.56	Rip. app. riscald., ascensori	437	223	253	926	67	455	18	196	3	63			
3.10.57	Rip. strum. scient. e di precisione	26	8	5	20	2	13	-	-	-	-			
3.10.58	Rip. strum. ottici e fotocinem. . .	4	4	2	9	1	6	2	21	-	-			
3.10.59	Rip. strum. musicali	6	-	1	3	1	7	-	-	-	-			
3.10.60	Rip. di orologeria.	286	76	27	90	1	7	-	-	-	-			
3.10.61	Lav. e rip. meccaniche n.a.c.	439	201	272	1.005	110	814	66	844	16	454			
3.11	Costruzione mezzi di trasporto . . .	12	7	21	90	23	169	24	328	18	613			
3.11.01	Biciclette	1	-	-	-	-	-	2	28	-	-			
3.11.02	Motoveicoli	3	1	1	3	1	7	2	23	-	-			
3.11.03	Parti di veic. a due o tre ruote. . .	3	3	3	14	1	8	3	47	1	23			
3.11.04	Autoveicoli e autotelai	-	-	2	8	1	9	-	-	-	-			
3.11.05	Carrozzerie per auto-motoveicoli. .	-	-	-	-	3	19	1	14	4	151			
3.11.06	Parti e access. di auto-motoveic. . .	1	2	9	40	9	64	5	71	7	244			
3.11.07	Mater. rotabile ferrotramviario. . .	-	1	-	-	3	24	7	93	1	41			
3.11.08	Veicoli metall. a trazione anim. . . .	2	-	2	6	2	14	2	24	-	-			
3.11.09	Costr. e rip. di mezzi aerospaz. . . .	-	-	-	-	-	-	-	-	-	-			
3.11.10	Cantieri navali per costr. metalliche e per demolizioni	2	-	4	19	3	24	2	28	5	154			
3.12	Lavor. minerali non metalliferi. . .	762	499	910	3.506	524	3.764	410	5.377	270	8.314			
3.12.01	Macinaz. miner. non metalliferi. . .	2	6	5	19	6	41	2	26	4	143			
3.12.02	Lavor. pietra da costruzione.	46	9	14	52	2	14	-	-	-	-			
3.12.03	Segatura marmi e pietre affini	12	16	44	176	65	489	66	851	26	704			
3.12.04	Lavor. marmi e pietre affini	390	209	385	1.448	184	1.302	115	1.510	47	1.286			
3.12.05	Prod. cemento e agglomer. cemen. . .	3	3	11	68	5	36	4	52	3	102			
3.12.06	Prod. calce viva, idrata e idraul. . .	2	6	14	56	8	62	8	107	3	84			
3.12.07	Prod. di gesso	-	1	4	14	2	15	3	40	1	25			
3.12.08	Prod. di laterizi.	13	6	12	47	8	53	12	165	53	1.753			
3.12.09	Ceramica, grés e mater. refratt. . . .	86	66	101	395	66	485	61	818	59	1.876			
3.12.10	Prod. prodotti finiti abrasivi.	7	4	9	37	2	13	-	-	1	24			
3.12.11	Prod. manufatti in cemento	47	45	133	539	83	590	66	831	32	907			
3.12.12	Prod. manufatti in gesso e stucco . . .	38	21	28	101	9	66	11	140	8	246			
3.12.13	Prod. articoli in amianto	-	-	-	-	-	-	-	-	-	-			
3.12.14	Prod. di vetro (prime lavor.)	1	-	3	11	3	22	7	102	15	542			
3.12.15	Trasform. vetro (seconde lavor.) . . .	98	95	127	491	79	563	50	669	15	510			
3.12.16	Lavor. pietre dure e preziose	8	3	4	14	-	-	2	25	2	63			
3.12.17	Prod. altri prod. min. non metall. . . .	9	9	10	38	2	13	3	41	1	49			
3.13	Ind. chimiche e derivati petrolio e carbone.	57	66	117	442	64	455	65	865	57	1.770			
3.13 A	Ind. prodotti chimici di base	11	11	31	123	17	121	17	217	11	342			
3.13.01	Chimico-estratt. e chimico-miner. . .	-	1	-	-	-	-	1	17	-	-			
3.13.02	Prodotti chimici primari.	8	5	11	47	8	55	6	69	7	213			
3.13.03	Fertilizzanti e prod. base relat. . . .	1	2	4	18	3	24	7	95	2	57			
3.13.04	Prodotti chimici organici	-	1	3	10	3	20	-	-	-	-			
3.13.05	Emulsioni bitume e catrame.	1	1	8	32	2	13	2	25	1	46			
3.13.06	Elettrochimici ed elettrotermici . . .	1	-	1	9	1	9	-	-	1	26			
3.13.07	Colori organici sintetici	-	1	3	9	-	-	1	11	-	-			
3.13.08	Trasparente di cellulosa	-	-	1	3	-	-	-	-	-	-			
3.13 B	Ind. prodotti chimici destinati alla industria e all'agricoltura	9	16	42	160	18	129	25	328	27	823			
3.13.09	Prod. di esplosivi	2	-	2	7	1	8	-	-	6	183			
3.13.10	Prod. di gas compressi	-	1	2	10	-	-	1	14	6	193			
3.13.11	Dist. acidi grassi; olio per sint. . . .	-	-	-	-	-	-	-	-	-	-			
3.13.12	Glicerina e saponi da mat. grasse . . .	1	2	4	16	3	21	3	42	4	114			
3.13.13	Essenze, aromi e oli essenz. nat. . . .	-	-	2	8	-	-	2	24	-	-			
3.13.14	Estratti per concia e tintura	1	1	3	10	1	7	-	-	-	-			
3.13.15	Colle animali e vegetali	-	1	7	26	2	17	3	46	2	51			

classe, sottoclasse e categoria di attività economica

CON ADDETTI												UNITÀ LOCALI SENZA ADDETTI	TOTALE		N. classificazione
50-99		100-199		200-499		500-999		1000 e oltre		Totale			Unità locali	Addetti	
Unità locali	Addetti	Unità locali	Addetti	Unità locali	Addetti	Unità locali	Addetti	Unità locali	Addetti	Unità locali	Addetti				
-	-	-	-	-	-	-	-	-	-	-	-	-	-	-	3.10.35
-	-	-	-	-	-	-	-	-	-	163	471	-	163	471	3.10.36
11	699	10	1.427	5	1.630	3	2.075	1	1.724	244	9.379	1	245	9.379	3.10.H
2	164	1	146	-	-	-	-	-	-	72	870	-	72	870	3.10.37
-	-	-	-	2	932	-	-	-	-	8	973	-	8	973	3.10.38
1	50	1	149	-	-	-	-	-	-	28	493	-	28	493	3.10.39
1	60	-	-	-	-	1	567	-	-	10	670	-	10	670	3.10.40
3	178	3	404	-	-	1	991	1	1.724	38	3.718	-	38	3.718	3.10.41
-	-	1	106	-	-	-	-	-	-	8	186	-	8	186	3.10.42
2	140	3	434	3	698	-	-	-	-	36	1.447	1	37	1.447	3.10.43
1	50	1	188	-	-	-	-	-	-	37	429	-	37	429	3.10.44
1	57	-	-	-	-	1	517	-	-	6	592	-	6	592	3.10.45
-	-	-	-	-	-	-	-	-	-	1	1	-	1	1	3.10.46
13	847	2	345	2	553	-	-	-	-	11.569	32.571	1	11.570	32.571	3.10.I
4	259	-	-	-	-	-	-	-	-	333	1.760	-	333	1.760	3.10.47
-	-	1	184	-	-	-	-	-	-	18	262	-	18	262	3.10.48
-	-	-	-	-	-	-	-	-	-	1.505	2.762	-	1.505	2.762	3.10.49
3	206	1	161	2	553	-	-	-	-	3.155	10.384	-	3.155	10.384	3.10.50
-	-	-	-	-	-	-	-	-	-	1.249	4.857	-	1.249	4.857	3.10.51
-	-	-	-	-	-	-	-	-	-	1.215	1.643	-	1.215	1.643	3.10.52
-	-	-	-	-	-	-	-	-	-	294	752	1	295	752	3.10.53
-	-	-	-	-	-	-	-	-	-	128	358	-	128	358	3.10.54
1	63	-	-	-	-	-	-	-	-	1.110	2.319	-	1.110	2.319	3.10.55
-	-	-	-	-	-	-	-	-	-	1.001	2.523	-	1.001	2.523	3.10.56
1	54	-	-	-	-	-	-	-	-	42	129	-	42	129	3.10.57
-	-	-	-	-	-	-	-	-	-	13	48	-	13	48	3.10.58
-	-	-	-	-	-	-	-	-	-	8	16	-	8	16	3.10.59
-	-	-	-	-	-	-	-	-	-	390	535	-	390	535	3.10.60
4	265	-	-	-	-	-	-	-	-	1.108	4.223	-	1.108	4.223	3.10.61
7	479	9	1.373	3	1.061	5	4.430	3	7.297	132	15.866	-	132	15.866	3.11
-	-	-	-	-	-	-	-	-	-	3	29	-	3	29	3.11.01
1	68	-	-	-	-	-	-	1	4.981	10	5.087	-	10	5.087	3.11.02
1	60	-	-	-	-	-	-	-	-	15	161	-	15	161	3.11.03
-	-	-	-	-	-	-	-	-	-	3	17	-	3	17	3.11.04
2	133	-	-	1	320	-	-	-	-	11	637	-	11	637	3.11.05
1	71	3	381	1	264	3	2.797	2	2.316	43	6.253	-	43	6.253	3.11.06
-	-	2	347	-	-	1	912	-	-	15	1.419	-	15	1.419	3.11.07
-	-	-	-	-	-	-	-	-	-	8	46	-	8	46	3.11.08
-	-	-	-	-	-	-	-	-	-	-	-	-	-	-	3.11.09
2	147	4	645	1	477	1	721	-	-	24	2.217	-	24	2.217	3.11.10
98	6.637	45	5.910	12	3.215	2	1.248	1	1.806	3.533	41.537	5	3.538	41.537	3.12
-	-	-	-	-	-	-	-	-	-	25	243	-	25	243	3.12.01
-	-	-	-	-	-	-	-	-	-	71	130	-	71	130	3.12.02
5	308	1	114	1	221	-	-	-	-	236	2.907	-	236	2.907	3.12.03
8	542	-	-	1	234	-	-	-	-	1.339	7.130	1	1.340	7.130	3.12.04
5	396	5	663	1	208	-	-	-	-	46	1.534	1	47	1.534	3.12.05
-	-	-	-	-	-	-	-	-	-	41	323	-	41	323	3.12.06
1	71	-	-	-	-	-	-	-	-	12	167	-	12	167	3.12.07
28	1.806	8	1.076	2	486	-	-	-	-	142	5.411	-	142	5.411	3.12.08
15	969	9	1.137	2	655	1	584	-	-	466	7.137	1	467	7.137	3.12.09
-	-	-	-	-	-	-	-	-	-	23	89	-	23	89	3.12.10
6	451	1	104	1	246	-	-	-	-	414	3.805	-	414	3.805	3.12.11
2	118	1	112	-	-	-	-	-	-	118	863	-	118	863	3.12.12
-	-	-	-	-	-	-	-	-	-	-	-	-	-	-	3.12.13
18	1.306	20	2.704	3	763	-	-	1	1.806	71	7.257	-	71	7.257	3.12.14
10	670	-	-	1	402	1	664	-	-	476	4.257	1	477	4.257	3.12.15
-	-	-	-	-	-	-	-	-	-	19	116	-	19	116	3.12.16
-	-	-	-	-	-	-	-	-	-	34	168	1	35	168	3.12.17
21	1.531	20	2.789	13	3.760	4	2.307	2	4.137	486	18.245	-	486	18.245	3.13
4	311	6	800	4	1.120	2	1.142	1	3.071	115	7.280	-	115	7.280	3.13.A
-	-	2	261	-	-	-	-	-	-	4	280	-	4	280	3.13.01
1	94	3	389	3	846	1	613	1	3.071	54	5.415	-	54	5.415	3.13.02
1	57	1	150	1	274	1	529	-	-	23	1.209	-	23	1.209	3.13.03
1	70	-	-	-	-	-	-	-	-	8	102	-	8	102	3.13.04
-	-	-	-	-	-	-	-	-	-	15	119	-	15	119	3.13.05
-	-	-	-	-	-	-	-	-	-	4	40	-	4	40	3.13.06
1	90	-	-	-	-	-	-	-	-	6	112	-	6	112	3.13.07
-	-	-	-	-	-	-	-	-	-	1	3	-	1	3	3.13.08
6	433	6	804	2	529	-	-	-	-	151	3.247	-	151	3.247	3.13.B
2	173	2	290	1	278	-	-	-	-	16	941	-	16	941	3.13.09
-	-	-	-	-	-	-	-	-	-	10	219	-	10	219	3.13.10
1	61	-	-	-	-	-	-	-	-	1	61	-	1	61	3.13.11
-	-	1	179	-	-	-	-	-	-	18	377	-	18	377	3.13.12
-	-	-	-	-	-	-	-	-	-	4	32	-	4	32	3.13.13
1	68	-	-	-	-	-	-	-	-	7	88	-	7	88	3.13.14
-	-	-	-	-	-	-	-	-	-	15	142	-	15	142	3.13.15

Segue Tav. 7 - Unità locali per numero di addetti e per ramo,

N. classificazione	RAMI, CLASSI, SOTTOCLASSI E CATEGORIE DI ATTIVITÀ ECONOMICA	UNITÀ LOCALI											
		1		2		3-5		6-9		10-19		20-49	
		Unità locali	Unità locali	Unità locali	Addetti	Unità locali	Addetti	Unità locali	Addetti	Unità locali	Addetti		
3.13.16	Vernici, pitture, inchiostri.	5	8	12	45	10	70	5	67	5	146		
3.13.17	Abrasivi artificiali	-	-	-	-	-	-	2	21	-	-		
3.13.18	Fitofarmaci organici e inorgan.	-	-	4	16	-	-	1	18	1	45		
3.13.19	Altri prodotti chimici	-	3	6	22	1	6	8	96	3	91		
3.13 C	Ind. prodotti farmaceutici	5	3	14	54	13	92	15	211	13	432		
3.13.20	Sost. chimiche farmaceut. di base	-	1	7	25	1	6	1	17	3	91		
3.13.21	Prod. specialità medicinali	3	1	7	29	11	80	13	183	9	310		
3.13.22	Prod. preparati galenici	2	1	-	-	1	6	1	11	1	31		
3.13 D	Ind. prodotti chimici destinati al consumo non industriale	31	33	27	94	10	69	6	80	5	151		
3.13.23	Detersivi	17	20	10	37	4	29	1	10	1	26		
3.13.24	Prod. per cosmesi, igiene, profum.	5	10	12	42	3	19	3	39	3	84		
3.13.25	Materiali sensibili	-	-	-	-	1	8	1	15	-	-		
3.13.26	Carta carb., nastri macch. scriv.	-	-	1	3	-	-	-	-	-	-		
3.13.27	Prod. ausil. per la casa, deodor.	4	3	3	9	1	6	1	16	1	41		
3.13.28	Altri prodotti chimici	5	-	1	3	1	7	-	-	-	-		
3.13 E	Ind. derivati petrolio e carbons.	1	3	3	11	6	44	2	29	1	22		
3.13.29	Raffinerie di petrolio	-	-	-	-	1	9	-	-	-	-		
3.13.30	Oli minerali, miscele lubrific.	1	2	3	11	4	29	1	11	-	-		
3.13.31	Cokerie.	-	1	-	-	1	6	1	18	1	22		
3.14	Industrie della gomma	142	92	75	270	31	225	17	231	14	429		
3.14.01	Art. gomma e rigenerato gomma	13	14	28	100	15	114	10	136	6	206		
3.14.02	Ricostruzione di pneumatici	5	6	9	33	10	72	3	37	7	201		
3.14.03	Vulcan. pneumat., rip. ogg. gomma	124	72	38	137	6	39	4	58	1	22		
3.15	Ind. produz. di cellulosa per usi tessili e fibre chimiche.	-	-	1	5	-	-	-	-	-	-		
3.15.01	Cellulosa usi tess. e fibre chim.	-	-	1	5	-	-	-	-	-	-		
3.16	Ind. della carta e cartotecnica.	37	52	134	510	139	1.061	136	1.769	67	1.902		
3.16.01	Prod. di carta e cartone.	4	12	32	121	53	424	62	817	33	936		
3.16.02	Trasform. carta e cartone	33	40	102	389	86	637	74	952	34	966		
3.17	Ind. poligrafiche ed editoriali	205	185	224	867	160	1.157	89	1.193	34	916		
3.17.01	Tipogr. stampa giornali quotid.	-	-	1	5	-	-	-	-	-	-		
3.17.02	Altri stab. di arti grafiche.	103	123	176	686	145	1.052	72	967	29	796		
3.17.03	Legatorie e rilegatorie.	63	31	19	70	8	56	5	71	1	22		
3.17.04	Editorie	28	24	16	61	6	42	11	144	3	69		
3.17.05	Riproduzione di disegni	11	7	12	45	1	7	1	11	1	29		
3.18	Ind. foto-fono-cinematografiche	306	180	63	213	7	51	3	31	3	80		
3.18.01	Studi fotografici	286	165	45	149	4	29	-	-	1	20		
3.18.02	Stab. e labor. fotografici	19	13	17	61	3	22	3	31	1	35		
3.18.03	Prod. sincron., doppiaggio films.	1	2	-	-	-	-	-	-	1	25		
3.18.04	Sviluppo e stampa films cinem.	-	-	-	-	-	-	-	-	-	-		
3.18.05	Incis., ediz., stampa dischi fon.	-	-	1	3	-	-	-	-	-	-		
3.19	Ind. prodotti materie plastiche.	51	50	98	379	69	513	71	982	30	936		
3.19.01	Art. tecnici per ind. manifattur.	6	6	16	61	16	118	9	127	8	278		
3.19.02	Art. per l'edilizia	3	1	6	28	1	9	4	56	1	40		
3.19.03	Art. per arredam., abbigliamento.	12	10	22	88	16	122	18	241	6	162		
3.19.04	Art. casalinghi.	2	4	7	24	2	15	7	95	2	47		
3.19.05	Art. per imballaggio e confez.	11	13	17	68	15	107	15	206	7	210		
3.19.06	Barche, scafi e art. sportivi	1	1	5	21	3	19	3	42	1	27		
3.19.07	Art. vari n.a.c.	16	15	25	89	16	123	15	215	5	172		
3.20	Ind. manifatturiere varie	359	181	208	789	138	985	95	1.287	62	1.766		
3.20.01	Strumenti musicali.	3	-	1	4	-	-	1	10	-	-		
3.20.02	Giocattoli e loro parti	13	10	15	63	8	53	6	71	3	74		
3.20.03	Armature e mont. per occhiali	7	6	2	6	2	15	-	-	1	34		
3.20.04	Monete, oreficeria, argenteria	276	129	151	576	97	689	66	890	42	1.173		
3.20.05	Altre ind. manifatturiere n.a.c.	60	36	39	140	31	228	22	316	16	485		
4	Costruz. e install. di impianti.	4.848	1.860	3.322	12.873	1.967	14.129	1.170	14.904	454	13.017		
4.01	Ind. delle costruzioni	4.141	1.486	2.814	10.960	1.704	12.259	1.029	13.059	398	11.332		
4.01.01	Costr. edili; rest. e manut. fabbr.	2.042	972	2.188	8.607	1.411	10.160	855	10.808	302	8.523		
4.01.02	Lavori stradali e loro parti	118	78	165	635	112	812	97	1.306	61	1.811		
4.01.03	Costr. opere specializzate	44	29	42	168	44	327	30	390	24	685		
4.01.04	Finitura degli ambienti	1.870	383	371	1.364	109	763	37	428	5	142		
4.01.05	Attiv. ausil. delle costruzioni.	67	24	48	186	28	197	10	127	6	171		
4.02	Ind. installazione di impianti.	707	374	508	1.913	263	1.870	141	1.845	56	1.685		
4.02.01	Imp. riscald., idrico-sanitari.	338	210	300	1.144	152	1.079	76	982	23	651		
4.02.02	Imp. prod. e trasf. energia elettr.	363	156	195	719	92	654	44	558	24	719		
4.02.03	Imp. telegr., telef. e radiotelegr.	6	8	13	50	19	137	21	305	9	315		

classe, sottoclasse e categoria di attività economica

CON ADDETTI												UNITÀ LOCALI SENZA ADDETTI	TOTALE		N. classificazione
50-99		100-199		200-499		500-999		1000 e oltre		Totale			Unità locali	Addetti	
Unità locali	Addetti	Unità locali	Addetti	Unità locali	Addetti	Unità locali	Addetti	Unità locali	Addetti	Unità locali	Addetti				
-	-	3	335	1	251	-	-	-	-	49	935	-	49	935	3.13.16
-	-	-	-	-	-	-	-	-	-	2	21	-	2	21	3.13.17
-	-	-	-	-	-	-	-	-	-	6	79	-	6	79	3.13.18
2	131	-	-	-	-	-	-	-	-	23	352	-	23	352	3.13.19
9	631	3	455	4	1.407	1	535	1	1.066	81	4.894	-	81	4.894	3.13.C
-	-	-	-	-	-	1	535	-	-	14	676	-	14	676	3.13.20
9	631	3	455	4	1.407	-	-	1	1.066	61	4.166	-	61	4.166	3.13.21
-	-	-	-	-	-	-	-	-	-	6	52	-	6	52	3.13.22
-	-	4	627	2	460	-	-	-	-	118	1.578	-	118	1.578	3.13.D
-	-	-	-	-	-	-	-	-	-	53	159	-	53	159	3.13.23
-	-	2	308	-	-	-	-	-	-	38	517	-	38	517	3.13.24
-	-	-	-	-	-	-	-	-	-	2	23	-	2	23	3.13.25
-	-	-	-	-	-	-	-	-	-	1	3	-	1	3	3.13.26
-	-	1	155	2	460	-	-	-	-	16	697	-	16	697	3.13.27
-	-	1	164	-	-	-	-	-	-	8	179	-	8	179	3.13.28
2	156	1	103	1	244	1	630	-	-	21	1.246	-	21	1.246	3.13.E
-	-	1	103	-	-	1	630	-	-	3	742	-	3	742	3.13.29
1	86	-	-	-	-	-	-	-	-	12	142	-	12	142	3.13.30
1	70	-	-	1	244	-	-	-	-	6	362	-	6	362	3.13.31
5	314	2	214	1	440	-	-	-	-	379	2.449	1	380	2.449	3.14
4	249	2	214	1	440	-	-	-	-	93	1.500	-	93	1.500	3.14.01
1	65	-	-	-	-	-	-	-	-	41	425	-	41	425	3.14.02
-	-	-	-	-	-	-	-	-	-	245	524	1	246	524	3.14.03
1	76	-	-	-	-	-	-	-	-	2	81	-	2	81	3.15
1	76	-	-	-	-	-	-	-	-	2	81	-	2	81	3.15.01
9	646	5	930	6	1.860	-	-	-	-	585	8.819	1	586	8.819	3.16
2	134	1	192	-	-	-	-	-	-	199	2.652	1	200	2.652	3.16.01
7	512	4	738	6	1.860	-	-	-	-	386	6.167	-	386	6.167	3.16.02
12	837	7	1.000	2	457	-	-	-	-	918	7.002	-	918	7.002	3.17
-	-	1	192	1	252	-	-	-	-	3	449	-	3	449	3.17.01
8	534	3	363	1	205	-	-	-	-	660	4.952	-	660	4.952	3.17.02
-	-	-	-	-	-	-	-	-	-	127	344	-	127	344	3.17.03
4	303	3	445	-	-	-	-	-	-	95	1.140	-	95	1.140	3.17.04
-	-	-	-	-	-	-	-	-	-	33	117	-	33	117	3.17.05
1	51	-	-	-	-	-	-	-	-	563	1.092	1	564	1.092	3.18
-	-	-	-	-	-	-	-	-	-	501	814	1	502	814	3.18.01
1	51	-	-	-	-	-	-	-	-	57	245	-	57	245	3.18.02
-	-	-	-	-	-	-	-	-	-	4	30	-	4	30	3.18.03
-	-	-	-	-	-	-	-	-	-	-	-	-	-	-	3.18.04
-	-	-	-	-	-	-	-	-	-	1	3	-	1	3	3.18.05
7	475	5	654	3	932	-	-	-	-	384	5.022	-	384	5.022	3.19
2	122	1	182	-	-	-	-	-	-	64	906	-	64	906	3.19.01
1	70	-	-	-	-	-	-	-	-	17	208	-	17	208	3.19.02
-	-	-	-	1	294	-	-	-	-	85	939	-	85	939	3.19.03
-	-	1	119	-	-	-	-	-	-	25	310	-	25	310	3.19.04
3	230	2	214	1	263	-	-	-	-	84	1.335	-	84	1.335	3.19.05
-	-	-	-	1	375	-	-	-	-	15	487	-	15	487	3.19.06
1	53	1	139	-	-	-	-	-	-	94	837	-	94	837	3.19.07
8	495	4	515	1	423	-	-	1	1.344	1.057	8.325	-	1.057	8.325	3.20
-	-	-	-	-	-	-	-	-	-	5	17	-	5	17	3.20.01
2	124	1	171	1	423	-	-	-	-	59	1.012	-	59	1.012	3.20.02
-	-	1	103	-	-	-	-	-	-	19	177	-	19	177	3.20.03
6	371	2	241	-	-	-	-	1	1.344	770	5.818	-	770	5.818	3.20.04
-	-	-	-	-	-	-	-	-	-	204	1.301	-	204	1.301	3.20.05
106	7.287	31	4.250	5	1.185	-	-	-	-	13.763	76.213	-	13.763	76.213	4
95	6.447	25	3.441	2	407	-	-	-	-	11.694	65.018	-	11.694	65.018	4.01
48	3.329	13	1.860	1	202	-	-	-	-	7.832	47.475	-	7.832	47.475	4.01.01
41	2.723	10	1.339	-	-	-	-	-	-	682	8.900	-	682	8.900	4.01.02
3	216	2	242	1	205	-	-	-	-	219	2.335	-	219	2.335	4.01.03
-	-	-	-	-	-	-	-	-	-	2.775	5.333	-	2.775	5.333	4.01.04
3	179	-	-	-	-	-	-	-	-	186	975	-	186	975	4.01.05
11	840	6	809	3	778	-	-	-	-	2.069	11.195	-	2.069	11.195	4.02
2	186	2	281	2	567	-	-	-	-	1.105	5.648	-	1.105	5.648	4.02.01
3	205	-	-	1	211	-	-	-	-	878	3.741	-	878	3.741	4.02.02
6	449	4	528	-	-	-	-	-	-	86	1.806	-	86	1.806	4.02.03

Segue Tav. 7 - Unità locali per numero di addetti e per ramo,

N. classificazione	RAMI, CLASSI, SOTTOCLASSI E CATEGORIE DI ATTIVITÀ ECONOMICA	UNITÀ LOCALI											
		1		2		3-5		6-9		10-19		20-49	
		Unità locali	Unità locali	Unità locali	Addetti	Unità locali	Addetti	Unità locali	Addetti	Unità locali	Addetti		
5	Energ. elettr., vap., gas e acqua	116	61	94	372	77	556	97	1.393	70	2.003		
5.01	Prod. e distrib. energia elettrica, vapore e acqua calda	40	6	33	137	51	368	66	945	48	1.353		
5.01.01	Prod. e distr. energia elettrica. . .	40	6	33	137	51	368	66	945	48	1.353		
5.01.02	Prod. e distr. vapore, acqua calda . .	-	-	-	-	-	-	-	-	-	-		
5.02	Prod. e distribuzione di gas	2	3	1	5	3	25	9	145	11	311		
5.02.01	Prod. e distrib. di gas	2	3	-	-	2	16	3	50	6	188		
5.02.02	Imbottigliam. gas in bombole	-	-	1	5	1	9	6	95	5	123		
5.03	Raccolta e distrib. di acqua	74	52	60	230	23	163	22	303	11	339		
5.03.01	Distrib. acqua potabile.	64	50	57	216	20	142	19	269	11	339		
5.03.02	Distrib. acqua non potabile	10	2	3	14	3	21	3	34	-	-		
6	Commercio	43.129	30.889	14.365	50.521	2.451	17.224	1.156	14.766	418	11.869		
6.01	Commercio all'ingrosso	2.170	1.682	1.962	7.293	764	5.471	487	6.270	177	4.841		
6.01 A	Materie prime agricole e tessili e semipr. di origine veg. e anim.	306	150	114	408	32	217	21	254	5	152		
6.01.01	Cereali e legumi secchi	75	39	28	102	8	55	5	60	-	-		
6.01.02	Sementi, foraggi e semi oleosi.	74	22	16	56	5	35	-	-	-	-		
6.01.03	Fiori, piante ornam. e semi giard.	28	21	22	83	6	38	5	61	1	25		
6.01.04	Fibre tessili animali e vegetali	22	16	20	70	8	56	6	73	3	103		
6.01.05	Animali vivi (bovini, ecc.)	86	22	7	22	-	-	-	-	-	-		
6.01.06	Pelli greggie	8	9	10	35	3	20	3	36	1	24		
6.01.07	Cuoi e pelli conciate	13	19	11	40	2	13	1	11	-	-		
6.01.08	Pelli greggie e conc. per pell.	-	2	-	-	-	-	1	13	-	-		
6.01 B	Prodotti alimentari e bevande	751	655	731	2.711	255	1.840	153	1.945	41	1.080		
6.01.09	Carni fresche bovine, suine, ovine	18	15	25	99	12	86	4	52	-	-		
6.01.10	Carni congelate bovine, suine, ecc.	2	1	2	7	1	7	-	-	1	33		
6.01.11	Pollame, selvaggina e uova.	34	24	21	78	11	80	5	70	5	118		
6.01.12	Prod. pesca freschi, congel., surg.	13	6	19	73	5	35	6	75	2	58		
6.01.13	Prod. pesca secchi e conservati.	2	2	2	8	2	13	1	12	-	-		
6.01.14	Salumi, conserve alim. e surg. veg.	24	15	38	158	23	174	12	137	2	56		
6.01.15	Farine, pane, paste alimentari	22	38	32	126	13	88	8	100	1	21		
6.01.16	Latte, burro e formaggi.	21	20	23	80	26	193	21	247	4	99		
6.01.17	Oli e grassi alimentari	40	32	34	120	15	103	7	86	-	-		
6.01.18	Bevande alcol. ed analcoliche	358	250	230	842	67	486	38	503	7	165		
6.01.19	Prodotti ortofrutticoli	132	171	183	657	40	279	19	243	4	96		
6.01.20	Zucchero, caffè, droghe, coloniali	15	18	28	115	10	79	7	92	3	79		
6.01.21	Dolciumi di ogni genere.	41	36	43	154	12	84	4	53	8	238		
6.01.22	Prodotti alimentari n.a.c.	29	27	51	194	18	133	21	275	4	117		
6.01 C	Combust., minerali e prod. chimici	218	139	186	695	92	654	70	913	29	834		
6.01.23	Combustibili solidi.	81	44	28	90	5	41	3	38	1	45		
6.01.24	Carburanti e lubrificanti.	58	46	73	290	40	281	42	552	17	517		
6.01.25	Miner. metall. e non metalliferi.	4	8	6	23	3	21	1	12	-	-		
6.01.26	Metalli ferrosi e non ferr. sem.	11	5	17	67	24	167	13	173	8	195		
6.01.27	Prod. chimici, oli e grassi ind.	28	14	33	121	10	74	9	113	1	27		
6.01.28	Prod. chimici per agricoltura.	19	12	11	43	5	36	-	-	2	50		
6.01.29	Colori e vernici.	17	10	18	61	5	34	2	25	-	-		
6.01 D	Legname, mat. da costr., art. inst.	231	164	240	894	88	629	40	505	18	494		
6.01.30	Legname e affini	73	48	60	227	23	168	10	116	7	185		
6.01.31	Materiali da costruzione	147	107	153	566	42	297	24	309	8	235		
6.01.32	Articoli di installazione	9	9	26	97	18	126	6	80	2	54		
6.01.33	Lastre di vetro e cristallo	7	-	1	4	5	38	-	-	1	20		
6.01 E	Macchine, materiali e veicoli	21	64	94	346	37	272	28	380	12	325		
6.01.34	Macchine e attrezzi agricoli	15	13	17	64	4	26	3	35	-	-		
6.01.35	Macchine utensili	5	9	13	49	4	31	6	84	-	-		
6.01.36	Macch. per ind. tessile e abbigl.	8	11	10	37	3	24	2	23	-	-		
6.01.37	Macch. per edilizia	7	3	5	17	2	15	-	-	-	-		
6.01.38	Macch. e attrez. varie per altre industrie e commercio.	23	19	24	86	9	68	4	60	5	122		
6.01.39	Veicoli ed accessori	13	8	21	78	9	64	11	145	1	22		
6.01.40	Macch. scriv. e calcol., attr. uff.	-	1	4	15	6	44	2	33	6	181		
6.01 F	Mobili di qualsiasi tipo, elettrodomestici e art. per la casa	104	85	108	408	58	415	46	621	21	604		
6.01.41	Mobili	14	7	10	38	7	49	1	12	-	-		
6.01.42	Art. in ferro ed altri metalli	6	11	18	66	9	64	8	103	1	24		
6.01.43	App. radio, televisivi, elettrod.	14	24	29	117	24	178	22	301	12	372		
6.01.44	Vetriere, cristalli, ceramiche.	25	22	23	85	11	77	11	156	7	182		
6.01.45	Art. in legno, sughero, vimini.	10	2	2	6	2	13	-	-	-	-		
6.01.46	Saponi, detersivi, prod. per lucid.	30	16	24	89	5	34	3	38	1	26		
6.01.47	Carte da parati e stucchi	5	3	2	7	-	-	1	11	-	-		
6.01 G	Tessuti, art. abbigl. e arredam.; calzature ed art. in cuoio	100	123	212	813	96	691	65	839	20	516		
6.01.48	Tessuti per l'abbigliamento.	23	33	41	164	23	164	19	259	5	126		
6.01.49	Tessuti ed art. di arredamento.	12	12	13	52	8	57	4	50	1	24		
6.01.50	Filati, cucirini, mercerie, passam.	17	14	45	173	19	140	12	138	3	84		
6.01.51	Vestitario, biancheria, maglieria.	35	43	73	282	36	258	23	303	10	261		
6.01.52	Pellicce.	2	1	3	10	2	15	1	10	-	-		
6.01.53	Calzature e access. per calzat.	8	15	30	110	7	49	5	64	1	21		

classe, sottoclasse e categoria di attività economica

CON ADDETTI												UNITÀ LOCALI SENZA ADDETTI	TOTALE		N. classi- fica- zione
50-99		100-199		200-499		500-999		1000 e oltre		Totale			Unità locali	Addetti	
Unità locali	Addetti	Unità locali	Addetti	Unità locali	Addetti	Unità locali	Addetti	Unità locali	Addetti	Unità locali	Addetti				
28	2.028	12	1.806	4	980	1	840	-	-	560	10.216	17	577	10.216	5
20	1.492	11	1.612	4	980	1	840	-	-	280	7.779	12	292	7.779	5.01
20	1.492	11	1.612	4	980	1	840	-	-	280	7.779	12	292	7.779	5.01.01
-	-	-	-	-	-	-	-	-	-	-	-	-	-	-	5.01.02
4	300	1	194	-	-	-	-	-	-	34	988	1	35	988	5.02
3	226	1	194	-	-	-	-	-	-	20	682	1	21	682	5.02.01
1	74	-	-	-	-	-	-	-	-	14	306	-	14	306	5.02.02
4	236	-	-	-	-	-	-	-	-	246	1.449	4	250	1.449	5.03
4	236	-	-	-	-	-	-	-	-	225	1.366	4	229	1.366	5.03.01
-	-	-	-	-	-	-	-	-	-	21	83	-	21	83	5.03.02
61	3.834	17	2.352	3	651	-	-	-	-	92.489	206.124	1.004	93.493	206.124	6
15	887	4	683	2	411	-	-	-	-	7.263	31.390	10	7.273	31.390	6.01
-	-	1	145	-	-	-	-	-	-	629	1.782	3	632	1.782	6.01 A
-	-	-	-	-	-	-	-	-	-	155	370	1	156	370	6.01.01
-	-	1	145	-	-	-	-	-	-	118	354	1	119	354	6.01.02
-	-	-	-	-	-	-	-	-	-	83	277	-	83	277	6.01.03
-	-	-	-	-	-	-	-	-	-	75	356	-	75	356	6.01.04
-	-	-	-	-	-	-	-	-	-	115	152	-	115	152	6.01.05
-	-	-	-	-	-	-	-	-	-	34	141	1	35	141	6.01.06
-	-	-	-	-	-	-	-	-	-	46	115	-	46	115	6.01.07
-	-	-	-	-	-	-	-	-	-	3	17	-	3	17	6.01.08
1	52	1	185	1	203	-	-	-	-	2.589	10.077	1	2.590	10.077	6.01 B
-	-	-	-	-	-	-	-	-	-	74	285	-	74	285	6.01.09
-	-	-	-	-	-	-	-	-	-	7	51	-	7	51	6.01.10
-	-	-	-	-	-	-	-	-	-	100	428	-	100	428	6.01.11
-	-	-	-	-	-	-	-	-	-	51	266	-	51	266	6.01.12
-	-	-	-	-	-	-	-	-	-	9	39	-	9	39	6.01.13
1	52	1	185	1	203	-	-	-	-	117	1.019	-	117	1.019	6.01.14
-	-	-	-	-	-	-	-	-	-	114	433	-	114	433	6.01.15
-	-	-	-	-	-	-	-	-	-	115	680	-	115	680	6.01.16
-	-	-	-	-	-	-	-	-	-	128	413	-	128	413	6.01.17
-	-	-	-	-	-	-	-	-	-	950	2.854	1	951	2.854	6.01.18
-	-	-	-	-	-	-	-	-	-	549	1.749	-	549	1.749	6.01.19
-	-	-	-	-	-	-	-	-	-	81	416	-	81	416	6.01.20
-	-	-	-	-	-	-	-	-	-	144	642	-	144	642	6.01.21
-	-	-	-	-	-	-	-	-	-	150	802	-	150	802	6.01.22
1	50	-	-	-	-	-	-	-	-	735	3.642	3	738	3.642	6.01 C
-	-	-	-	-	-	-	-	-	-	162	383	-	162	383	6.01.23
1	50	-	-	-	-	-	-	-	-	277	1.840	1	278	1.840	6.01.24
-	-	-	-	-	-	-	-	-	-	22	76	-	22	76	6.01.25
-	-	-	-	-	-	-	-	-	-	78	623	-	78	623	6.01.26
-	-	-	-	-	-	-	-	-	-	95	391	1	96	391	6.01.27
-	-	-	-	-	-	-	-	-	-	49	172	-	49	172	6.01.28
-	-	-	-	-	-	-	-	-	-	52	157	1	53	157	6.01.29
-	-	-	-	-	-	-	-	-	-	781	3.081	1	782	3.081	6.01 D
-	-	-	-	-	-	-	-	-	-	221	865	1	222	865	6.01.30
-	-	-	-	-	-	-	-	-	-	481	1.768	-	481	1.768	6.01.31
-	-	-	-	-	-	-	-	-	-	70	384	-	70	384	6.01.32
-	-	-	-	-	-	-	-	-	-	9	64	-	9	64	6.01.33
3	227	2	353	-	-	-	-	-	-	311	2.102	-	311	2.102	6.01 E
-	-	-	-	-	-	-	-	-	-	52	166	-	52	166	6.01.34
-	-	-	-	-	-	-	-	-	-	37	187	-	37	187	6.01.35
-	-	-	-	-	-	-	-	-	-	34	114	-	34	114	6.01.36
-	-	-	-	-	-	-	-	-	-	17	45	-	17	45	6.01.37
1	65	-	-	-	-	-	-	-	-	85	462	-	85	462	6.01.38
2	162	1	177	-	-	-	-	-	-	66	677	-	66	677	6.01.39
-	-	1	176	-	-	-	-	-	-	20	451	-	20	451	6.01.40
4	204	-	-	1	208	-	-	-	-	427	2.734	-	427	2.734	6.01 F
-	-	-	-	-	-	-	-	-	-	39	127	-	39	127	6.01.41
-	-	-	-	-	-	-	-	-	-	53	285	-	53	285	6.01.42
1	50	-	-	1	208	-	-	-	-	127	1.288	-	127	1.288	6.01.43
3	154	-	-	-	-	-	-	-	-	102	723	-	102	723	6.01.44
-	-	-	-	-	-	-	-	-	-	16	33	-	16	33	6.01.45
-	-	-	-	-	-	-	-	-	-	79	249	-	79	249	6.01.46
-	-	-	-	-	-	-	-	-	-	11	29	-	11	29	6.01.47
1	57	-	-	-	-	-	-	-	-	617	3.262	-	617	3.262	6.01 G
-	-	-	-	-	-	-	-	-	-	144	802	-	144	802	6.01.48
-	-	-	-	-	-	-	-	-	-	50	219	-	50	219	6.01.49
-	-	-	-	-	-	-	-	-	-	110	580	-	110	580	6.01.50
1	57	-	-	-	-	-	-	-	-	221	1.282	-	221	1.282	6.01.51
-	-	-	-	-	-	-	-	-	-	9	39	-	9	39	6.01.52
-	-	-	-	-	-	-	-	-	-	66	282	-	66	282	6.01.53

Segue Tav. 7 - Unità locali per numero di addetti e per ramo,

N. classificazione	RAMI, CLASSI, SOTTOCLASSI E CATEGORIE DI ATTIVITÀ ECONOMICA	UNITÀ LOCALI											
		1		2		3-5		6-9		10-19		20-49	
		Unità locali	Unità locali	Unità locali	Addetti	Unità locali	Addetti	Unità locali	Addetti	Unità locali	Addetti		
6.01.54 6.01 H	Art. da viaggio, pellett. e maroc. Prod. farmaceutici, art. sanitari e profumeria.3	5	7	22	1	8	1	15	-	-		
6.01.55	Medicinali	24	32	62	237	28	201	20	279	15	365		
6.01.56	Strumenti, art. sanit., ferri chir.	14	19	26	100	14	106	17	236	12	302		
6.01.57	Art. da profumeria e cosmetici.	6	4	10	41	5	33	-	-	2	42		
6.01 I	App. ottici, fotografici e altri prodotti non alimentari n.a.c.	4	9	26	96	9	62	3	43	1	21		
6.01.58	App. ottici e fotografici	93	101	112	411	49	349	23	274	14	402		
6.01.59	Gioielli e pietre preziose	4	7	8	30	2	17	6	76	1	32		
6.01.60	Orologeria finita e accessori.	6	6	13	47	1	9	2	28	2	51		
6.01.61	Strum. musicali e accessori.	8	1	7	25	2	12	-	-	1	31		
6.01.62	Strum. musicali e accessori.	1	1	1	4	1	8	1	13	-	-		
6.01.62	Giocattoli e art. sportivi	3	2	5	18	9	65	2	25	3	86		
6.01.63	Libri, giornali e riviste	12	9	18	66	4	31	2	22	2	71		
6.01.64	Art. cartoleria e cancelleria	12	18	17	64	6	42	3	36	3	76		
6.01.65	Carta e cartone in genere.	20	29	24	88	11	74	3	30	1	33		
6.01.66	Spaghi, cordami, sacchi e simili	1	3	2	6	3	20	-	-	-	-		
6.01.67	Prod. non alim. n.a.c.	26	25	17	63	10	71	4	44	1	22		
6.01 L	Materiali vari da recupero.	272	169	103	370	29	203	21	260	2	69		
6.01.68	Stracci, carta da macero, mat. vari	206	118	66	229	16	109	14	182	1	24		
6.01.69	Rottami metallici	66	51	37	141	13	94	7	78	1	45		
6.02	Commercio al minuto	28.214	21.327	8.090	27.929	929	6.434	353	4.424	127	3.762		
6.02 A	Gen. aliment., bevande e tabacchi	11.944	11.919	3.584	12.033	231	1.597	91	1.113	33	971		
6.02.01	Carni fresche e congelate	2.178	2.153	671	2.189	12	82	1	13	-	-		
6.02.02	Pollame, selvaggina e uova.	412	351	68	225	3	19	-	-	-	-		
6.02.03	Pizzicherie e rosticcherie	210	289	150	510	12	80	2	27	-	-		
6.02.04	Pesce e frutti di mare freschi	259	134	53	178	-	-	2	25	-	-		
6.02.05	Latte e prod. lattiero-caseari.	683	516	104	340	2	15	1	11	-	-		
6.02.06	Pane, paste alim. e cereali	420	324	97	326	5	36	-	-	-	-		
6.02.07	Pane con annesso forno.	97	378	437	1.600	52	349	7	75	1	22		
6.02.08	Pasticceria, dolciumi e confett.	133	177	166	621	43	298	10	112	3	73		
6.02.09	Frutta fresca e secca, ortaggi.	2.293	1.624	177	568	3	18	-	-	-	-		
6.02.10	Drogherie	148	137	54	181	3	19	2	24	-	-		
6.02.11	Vini, liquori, bevande e oli	342	270	73	234	2	14	1	13	-	-		
6.02.12	Tabacchi e altri gen. di monop.	714	813	178	578	4	28	-	-	-	-		
6.02.13	Supermercati	3	-	2	8	4	31	22	292	24	740		
6.02.14	Alimenti surgelati	12	7	1	3	-	-	1	11	-	-		
6.02.15	Generi alimentari vari.	4.040	4.746	1.353	4.472	86	608	42	510	5	136		
6.02 B	Tessuti e art. di abbigliamento	5.408	3.043	1.388	4.869	171	1.180	62	758	10	273		
6.02.16	Tessuti per abbigliamento	432	331	176	610	15	102	13	166	2	52		
6.02.17	Filati e mercerie	2.167	851	187	654	8	54	2	24	-	-		
6.02.18	Confez. uomo, donna e bambino.	833	636	442	1.571	59	409	25	281	6	164		
6.02.19	Bianch., magl., art. di abbigliam.	808	502	244	851	31	217	13	171	1	25		
6.02.20	Calzature	696	452	214	756	39	273	4	48	-	-		
6.02.21	Cuoi, pellami e access. per calz.	48	28	11	34	1	7	-	-	-	-		
6.02.22	Pelletterie e art. da viaggio	164	125	70	242	10	67	-	-	-	-		
6.02.23	Cappelli e ombrelli	80	38	10	36	1	6	-	-	-	-		
6.02.24	Pellicce e pelli per pellicc.	25	13	17	57	4	27	2	29	1	32		
6.02.25	Art. vari abbigliam. n.a.c.	155	67	17	58	3	18	3	39	-	-		
6.02 C	Art. di arredam., mobili, apparecchi e materiali per la casa	3.571	2.211	1.121	3.980	205	1.420	68	884	15	408		
6.02.26	Tessuti per arred. e tendaggi	42	54	38	138	4	25	3	32	-	-		
6.02.27	Biancheria per la casa	35	17	16	53	3	24	2	27	-	-		
6.02.28	Mobili e materassi.	394	248	186	671	39	278	14	175	3	74		
6.02.29	Ogg. e mobili in vimini, giunchi.	13	11	3	10	1	6	-	-	-	-		
6.02.30	Ogg. d'arte; case di vend. all'asta	286	124	50	183	6	43	1	15	2	46		
6.02.31	Arredi sacri e art. religiosi; monete, medaglie e decorazioni.	20	7	8	24	-	-	-	-	-	-		
6.02.32	Stucchi e carte da parati.	27	14	7	26	1	8	1	13	-	-		
6.02.33	Art. casalinghi, vetrerie e ceram.	806	420	107	363	21	141	8	102	-	-		
6.02.34	Ferramenta e casseforti	316	313	169	599	29	197	6	78	-	-		
6.02.35	Elettrodom., app. radio-telev., mat. elettr., app. e mat. per imp. idr.	1.036	731	425	1.521	92	640	25	337	9	259		
6.02.36	Pianoforti e strum. musicali	12	15	10	34	3	18	2	30	-	-		
6.02.37	Chincaglieria (empori, bazar, ecc.)	278	96	33	116	1	6	3	37	-	-		
6.02.38	Art. regalo, bigiotteria	192	93	34	116	3	19	2	28	-	-		
6.02.39	Art. di arredamento n.a.c.	114	68	35	126	2	15	1	10	1	29		
6.02 D	Autoveicoli, motov. e natanti. Distr. di carburanti e lubrificanti	1.690	1.015	568	2.036	145	1.019	79	1.037	49	1.431		
6.02.40	Autoveicoli	113	66	62	239	50	351	52	703	45	1.312		
6.02.41	Motov., bicicl., natanti e access.	225	151	149	542	49	347	10	119	2	65		
6.02.42	Distributori di carbur. e lubrif.	1.352	798	357	1.255	46	321	17	215	2	54		
6.02 E	Prod. farmaceutici, app. sanitari, vernici, cosmetici, detersivi.	1.113	736	524	1.875	78	537	20	231	1	37		
6.02.43	Farmacie	184	229	360	1.309	59	401	12	137	1	37		
6.02.44	Strum. e app. sanit., erboristerie.	90	45	20	69	4	32	4	51	-	-		
6.02.45	Profum., prod. per toletta e igien.	488	224	72	253	9	63	2	22	-	-		
6.02.46	Vernici, saponi, detersivi.	351	238	72	244	6	41	2	21	-	-		
6.02 F	Mobili, macch. e forn. per ufficio; librerie, giornali e riviste	1.322	751	281	983	33	230	11	132	2	50		
6.02.47	Mobili, macch. ed attrezz. ufficio.	32	31	50	188	18	128	2	27	2	50		
6.02.48	Cartolerie e francob. da collez.	629	319	96	335	6	39	3	36	-	-		
6.02.49	Librerie	130	79	65	235	8	54	6	69	-	-		
6.02.50	Rivend. di giornali e riviste	531	322	70	225	1	9	-	-	-	-		

classe, sottoclasse e categoria di attività economica

CON ADDETTI												UNITÀ LOCALI SENZA ADDETTI	TOTALE		N. classi- fica- zione
50-99		100-199		200-499		500-999		1000 e oltre		Totale			Unità locali	Addetti	
Unità locali	Addetti	Unità locali	Addetti	Unità locali	Addetti	Unità locali	Addetti	Unità locali	Addetti	Unità locali	Addetti				
-	-	-	-	-	-	-	-	-	-	17	58	-	17	58	6.01.54
4	245	-	-	-	-	-	-	-	-	185	1.415	-	185	1.415	6.01.H
3	180	-	-	-	-	-	-	-	-	105	976	-	105	976	6.01.55
1	65	-	-	-	-	-	-	-	-	27	130	-	27	130	6.01.56
-	-	-	-	-	-	-	-	-	-	53	309	-	53	309	6.01.57
-	-	-	-	-	-	-	-	-	-	392	1.731	1	393	1.731	6.01.I
-	-	-	-	-	-	-	-	-	-	28	173	-	28	173	6.01.58
-	-	-	-	-	-	-	-	-	-	30	153	-	30	153	6.01.59
-	-	-	-	-	-	-	-	-	-	19	78	-	19	78	6.01.60
-	-	-	-	-	-	-	-	-	-	5	28	-	5	28	6.01.61
-	-	-	-	-	-	-	-	-	-	24	201	-	24	201	6.01.62
-	-	-	-	-	-	-	-	-	-	47	220	1	48	220	6.01.63
-	-	-	-	-	-	-	-	-	-	59	266	-	59	266	6.01.64
-	-	-	-	-	-	-	-	-	-	88	303	-	88	303	6.01.65
-	-	-	-	-	-	-	-	-	-	9	33	-	9	33	6.01.66
1	52	-	-	-	-	-	-	-	-	83	276	-	83	276	6.01.67
1	52	-	-	-	-	-	-	-	-	597	1.564	1	598	1.564	6.01.L
-	-	-	-	-	-	-	-	-	-	422	1.038	1	423	1.038	6.01.68
-	-	-	-	-	-	-	-	-	-	175	526	-	175	526	6.01.69
23	1.425	7	854	1	240	-	-	-	-	59.071	115.936	49	59.120	115.936	6.02
9	533	-	-	1	240	-	-	-	-	27.812	52.269	5	27.817	52.269	6.02.A
-	-	-	-	-	-	-	-	-	-	5.015	8.768	3	5.018	8.768	6.02.01
-	-	-	-	-	-	-	-	-	-	834	1.358	-	834	1.358	6.02.02
-	-	-	-	-	-	-	-	-	-	663	1.405	-	663	1.405	6.02.03
-	-	-	-	-	-	-	-	-	-	448	730	-	448	730	6.02.04
-	-	-	-	-	-	-	-	-	-	1.306	2.081	-	1.306	2.081	6.02.05
-	-	-	-	-	-	-	-	-	-	846	1.430	1	847	1.430	6.02.06
1	61	-	-	-	-	-	-	-	-	972	2.899	-	972	2.899	6.02.07
-	-	-	-	-	-	-	-	-	-	533	1.652	-	533	1.652	6.02.08
-	-	-	-	-	-	-	-	-	-	4.097	6.127	-	4.097	6.127	6.02.09
-	-	-	-	-	-	-	-	-	-	344	646	-	344	646	6.02.10
-	-	-	-	-	-	-	-	-	-	688	1.143	-	688	1.143	6.02.11
8	472	-	-	1	240	-	-	-	-	1.709	2.946	-	1.709	2.946	6.02.12
-	-	-	-	-	-	-	-	-	-	64	1.786	-	64	1.786	6.02.13
-	-	-	-	-	-	-	-	-	-	21	40	-	21	40	6.02.14
1	54	-	-	-	-	-	-	-	-	10.272	19.258	1	10.273	19.258	6.02.15
-	-	-	-	-	-	-	-	-	-	10.083	18.628	3	10.086	18.628	6.02.B
-	-	-	-	-	-	-	-	-	-	969	2.024	-	969	2.024	6.02.16
-	-	-	-	-	-	-	-	-	-	3.215	4.601	-	3.215	4.601	6.02.17
-	-	-	-	-	-	-	-	-	-	2.001	4.530	1	2.002	4.530	6.02.18
-	-	-	-	-	-	-	-	-	-	1.599	3.076	1	1.600	3.076	6.02.19
-	-	-	-	-	-	-	-	-	-	1.405	2.677	-	1.405	2.677	6.02.20
1	54	-	-	-	-	-	-	-	-	88	145	-	88	145	6.02.21
-	-	-	-	-	-	-	-	-	-	370	777	1	371	777	6.02.22
-	-	-	-	-	-	-	-	-	-	129	198	-	129	198	6.02.23
-	-	-	-	-	-	-	-	-	-	62	196	-	62	196	6.02.24
-	-	-	-	-	-	-	-	-	-	245	404	-	245	404	6.02.25
1	57	-	-	-	-	-	-	-	-	7.192	14.742	12	7.204	14.742	6.02.C
-	-	-	-	-	-	-	-	-	-	141	345	-	141	345	6.02.26
-	-	-	-	-	-	-	-	-	-	73	173	-	73	173	6.02.27
-	-	-	-	-	-	-	-	-	-	884	2.088	9	893	2.088	6.02.28
-	-	-	-	-	-	-	-	-	-	28	51	-	28	51	6.02.29
-	-	-	-	-	-	-	-	-	-	469	821	1	470	821	6.02.30
-	-	-	-	-	-	-	-	-	-	35	58	-	35	58	6.02.31
-	-	-	-	-	-	-	-	-	-	50	102	-	50	102	6.02.32
1	57	-	-	-	-	-	-	-	-	1.362	2.252	-	1.362	2.252	6.02.33
-	-	-	-	-	-	-	-	-	-	834	1.873	-	834	1.873	6.02.34
-	-	-	-	-	-	-	-	-	-	2.318	5.255	2	2.320	5.255	6.02.35
-	-	-	-	-	-	-	-	-	-	42	124	-	42	124	6.02.36
-	-	-	-	-	-	-	-	-	-	411	629	-	411	629	6.02.37
-	-	-	-	-	-	-	-	-	-	324	541	-	324	541	6.02.38
-	-	-	-	-	-	-	-	-	-	221	430	-	221	430	6.02.39
7	443	1	103	-	-	-	-	-	-	3.554	9.789	24	3.578	9.789	6.02.D
7	443	1	103	-	-	-	-	-	-	396	3.396	-	396	3.396	6.02.40
-	-	-	-	-	-	-	-	-	-	586	1.600	1	587	1.600	6.02.41
-	-	-	-	-	-	-	-	-	-	2.572	4.793	23	2.595	4.793	6.02.42
-	-	-	-	-	-	-	-	-	-	2.472	5.265	2	2.474	5.265	6.02.E
-	-	-	-	-	-	-	-	-	-	845	2.526	2	847	2.526	6.02.43
-	-	-	-	-	-	-	-	-	-	163	332	-	163	332	6.02.44
-	-	-	-	-	-	-	-	-	-	795	1.274	-	795	1.274	6.02.45
-	-	-	-	-	-	-	-	-	-	669	1.133	-	669	1.133	6.02.46
-	-	-	-	-	-	-	-	-	-	2.400	4.219	-	2.400	4.219	6.02.F
-	-	-	-	-	-	-	-	-	-	135	487	-	135	487	6.02.47
-	-	-	-	-	-	-	-	-	-	1.053	1.677	-	1.053	1.677	6.02.48
-	-	-	-	-	-	-	-	-	-	288	646	-	288	646	6.02.49
-	-	-	-	-	-	-	-	-	-	924	1.409	-	924	1.409	6.02.50

Segue Tav. 7 - Unità locali per numero di addetti e per ramo,

N. classificazione	RAMI, CLASSI, SOTTOCLASSI E CATEGORIE DI ATTIVITÀ ECONOMICA	UNITÀ LOCALI									
		1	2	3-5		6-9		10-19		20-49	
		Unità locali	Unità locali	Unità locali	Addetti	Unità locali	Addetti	Unità locali	Addetti	Unità locali	Addetti
6.02 G	Articoli vari - Grandi magazzini . . .	3.166	1.652	624	2.153	66	451	22	269	17	592
6.02.51	App. ottici, fotogr., strum. precis.	225	154	77	269	10	73	1	10	-	-
6.02.52	Art. sportivi, attr. sport e camp.	166	96	38	131	8	53	1	11	-	-
6.02.53	Gioielli, orefic., argent. e orolog.	424	305	136	462	12	78	-	-	-	-
6.02.54	Armi e munizioni	155	88	19	64	2	13	1	11	-	-
6.02.55	Combustibili per uso domestico . .	842	304	87	294	8	56	2	28	1	45
6.02.56	Giocattoli, art. per l'infanzia. . .	155	82	40	136	7	47	3	31	-	-
6.02.57	Art. gomma, effetti vest. gommati	11	7	11	40	1	8	-	-	2	41
6.02.58	Mater. da costruzione	128	81	60	220	7	47	9	107	-	-
6.02.59	Spagni, cordami, sacchi, tele iuta.	16	4	7	24	1	6	-	-	-	-
6.02.60	Fiori, piante ornam. e sem. giard.	436	219	60	201	2	15	-	-	-	-
6.02.61	Animali vivi	38	20	5	17	1	6	-	-	-	-
6.02.62	Sementi, concimi, antiparassitari .	315	176	49	164	4	29	-	-	-	-
6.02.63	Grandi mag. e mag. a prezzo unico	-	-	-	-	1	8	1	17	13	483
6.02.64	Forn. di bordo, casermaggio, ecc.	8	11	10	42	-	-	-	-	-	-
6.02.65	Mobili, indum. e oggetti usati . .	124	49	8	28	-	-	-	-	-	-
6.02.66	Articoli vari n.a.c.	123	56	17	61	2	12	4	54	1	23
6.03	Commercio ambulante	6.084	2.531	343	1.091	4	27	1	15	-	-
6.03.01	Generi alimentari	2.370	801	114	375	1	7	-	-	-	-
6.03.02	Generi non alimentari	3.714	1.730	229	716	3	20	1	15	-	-
6.04	Intermediari comm., impr. immobil., ag. mediaz., mag. depos. .	2.642	563	400	1.503	94	659	37	466	24	679
6.04.01	Agenti e rappresentanti	2.095	426	333	1.250	70	491	27	331	14	385
6.04.02	Impr. immobil. per compr. immob.	58	19	9	34	2	15	2	26	-	-
6.04.03	Ag. mediaz. compr. e loc. immob.	283	75	12	37	-	-	-	-	-	-
6.04.04	Mag. generali e mag. cust. e dep.	205	43	45	177	22	153	8	109	10	294
6.04.05	Mag. frigoriferi, conto terzi . . .	1	-	1	5	-	-	-	-	-	-
6.05	Noleggio di beni mobili	120	38	17	57	10	78	6	76	4	141
6.05.01	Macchinari e attrezz. varie.	5	1	1	3	2	15	2	26	1	42
6.05.02	Macch. scriv., contabili, elettron..	-	-	-	-	-	-	-	-	2	64
6.05.03	Autovetture	91	25	12	39	4	33	2	23	-	-
6.05.04	Altri mezzi di trasporto.	8	7	1	3	1	6	-	-	1	35
6.05.05	Oggetti vari	16	5	3	12	3	24	2	27	-	-
6.06	Alberghi e pubblici esercizi	3.899	4.748	3.553	12.648	650	4.555	272	3.515	86	2.446
6.06.01	Esercizi alberghieri	924	615	765	2.810	195	1.387	136	1.819	52	1.528
6.06.02	Esercizi extralberghieri.	38	15	13	48	5	33	2	20	-	-
6.06.03	Ristoranti, trattorie, rosticcerie. .	472	888	1.060	3.880	280	1.959	87	1.097	15	407
6.06.04	Caffè, bar ed esercizi simili	2.465	3.230	1.715	5.910	170	1.176	47	579	19	511
7	Trasporti e comunicazioni.	6.412	1.717	1.269	4.702	481	3.425	278	3.722	204	5.968
7.01	Trasporti terrestri.	5.745	1.046	605	2.231	187	1.328	128	1.764	87	2.548
7.01.01	Ferrovie dello Stato.	7	3	16	69	18	138	24	329	14	438
7.01.02	Ferrovie in concessione	4	1	2	7	1	8	1	14	3	90
7.01.03	Eserc. vagoni letto e vag. ristor.	-	-	-	-	-	-	-	-	-	-
7.01.04	Trasp. urbani ed extraurb. persone con metrop., tram, filobus, autol.	24	12	24	90	13	93	26	361	17	552
7.01.05	Trasp. urbani ed extraurb. persone con veicoli da piazza o rimessa	1.235	74	24	83	1	7	2	31	2	45
7.01.06	Trasp. urbani ed extraurb. merci	4.402	945	531	1.951	149	1.048	73	1.005	47	1.305
7.01.07	Trasp. specializz. persone e merci	31	8	7	27	5	34	2	24	2	50
7.01.08	Trasporti per condotta	1	-	1	4	-	-	-	-	2	68
7.01.09	Trasporti terrestri n.a.c.	41	3	-	-	-	-	-	-	-	-
7.02	Trasp. marittimi, lacuali e fluviali	2	1	2	8	2	12	5	54	3	87
7.02.01	Navigazione di cabotaggio.	-	1	-	-	2	12	3	34	2	62
7.02.02	Navigazione internazionale	-	-	-	-	-	-	1	10	1	25
7.02.03	Navigazione interna	2	-	2	8	-	-	1	10	-	-
7.03	Trasporti aerei	-	1	2	8	3	21	1	14	1	23
7.03.01	Trasp. eserc. da comp. di bandiera	-	1	-	-	-	-	1	14	-	-
7.03.02	Trasp. intern. eserc. da comp. est.	-	-	-	-	-	-	-	-	-	-
7.03.03	Trasp. a carattere discontinuo . . .	-	-	-	-	-	-	-	-	1	23
7.03.04	Servizi aerei n.a.c.	-	-	2	8	3	21	-	-	-	-
7.04	Attiv. complementare ai trasporti	307	202	163	589	40	290	14	175	10	300
7.04.01	Trasporti terrestri	303	199	161	583	37	270	13	162	8	246
7.04.02	Trasporti marittimi	3	3	1	3	3	20	-	-	2	54
7.04.03	Trasporti di navigaz. interna	-	-	-	-	-	-	1	13	-	-
7.04.04	Trasporti aerei	1	-	1	3	-	-	-	-	-	-
7.05	Servizi ausiliari dei trasporti. . . .	136	110	161	631	74	521	59	767	51	1.460
7.05.01	Serv. aus. delle ferrovie.	4	5	7	33	3	19	4	52	3	107

classe, sottoclasse e categoria di attività economica

CON ADDETTI

CON ADDETTI												UNITÀ LOCALI SENZA ADDETTI	TOTALE		N. classificazione
50-99		100-199		200-499		500-999		1000 e oltre		Totale			Unità locali	Addetti	
Unità locali	Addetti	Unità locali	Addetti	Unità locali	Addetti	Unità locali	Addetti	Unità locali	Addetti	Unità locali	Addetti	Unità locali			Addetti
5	338	6	751	-	-	-	-	-	-	5.558	11.024	3	5.561	11.024	6.02 G
-	-	-	-	-	-	-	-	-	-	467	885	-	467	885	6.02.51
-	-	-	-	-	-	-	-	-	-	309	553	-	309	553	6.02.52
-	-	-	-	-	-	-	-	-	-	877	1.574	-	877	1.574	6.02.53
-	-	-	-	-	-	-	-	-	-	265	419	-	265	419	6.02.54
-	-	-	-	-	-	-	-	-	-	1.244	1.873	2	1.246	1.873	6.02.55
-	-	-	-	-	-	-	-	-	-	287	533	-	287	533	6.02.56
-	-	-	-	-	-	-	-	-	-	32	114	-	32	114	6.02.57
-	-	-	-	-	-	-	-	-	-	285	664	-	285	664	6.02.58
-	-	-	-	-	-	-	-	-	-	28	54	-	28	54	6.02.59
-	-	-	-	-	-	-	-	-	-	717	1.090	-	717	1.090	6.02.60
-	-	-	-	-	-	-	-	-	-	64	101	-	64	101	6.02.61
-	-	-	-	-	-	-	-	-	-	544	860	1	545	860	6.02.62
5	338	6	751	-	-	-	-	-	-	26	1.597	-	26	1.597	6.02.63
-	-	-	-	-	-	-	-	-	-	29	72	-	29	72	6.02.64
-	-	-	-	-	-	-	-	-	-	181	250	-	181	250	6.02.65
-	-	-	-	-	-	-	-	-	-	203	385	-	203	385	6.02.66
-	-	-	-	-	-	-	-	-	-	8.963	12.279	-	8.963	12.279	6.03
-	-	-	-	-	-	-	-	-	-	3.286	4.354	-	3.286	4.354	6.03.01
-	-	-	-	-	-	-	-	-	-	5.677	7.925	-	5.677	7.925	6.03.02
3	192	-	-	-	-	-	-	-	-	3.763	7.267	931	4.694	7.267	6.04
1	61	-	-	-	-	-	-	-	-	2.966	5.465	-	2.966	5.465	6.04.01
-	-	-	-	-	-	-	-	-	-	90	171	-	90	171	6.04.02
-	-	-	-	-	-	-	-	-	-	370	470	-	370	470	6.04.03
2	131	-	-	-	-	-	-	-	-	335	1.155	931	1.266	1.155	6.04.04
-	-	-	-	-	-	-	-	-	-	2	6	-	2	6	6.04.05
2	102	1	146	-	-	-	-	-	-	198	796	-	198	796	6.05
-	-	-	-	-	-	-	-	-	-	12	93	-	12	93	6.05.01
2	102	1	146	-	-	-	-	-	-	5	312	-	5	312	6.05.02
-	-	-	-	-	-	-	-	-	-	134	236	-	134	236	6.05.03
-	-	-	-	-	-	-	-	-	-	18	66	-	18	66	6.05.04
-	-	-	-	-	-	-	-	-	-	29	89	-	29	89	6.05.05
18	1.228	5	669	-	-	-	-	-	-	13.231	38.456	14	13.245	38.456	6.06
13	943	4	565	-	-	-	-	-	-	2.704	11.206	7	2.711	11.206	6.06.01
-	-	-	-	-	-	-	-	-	-	73	169	-	73	169	6.06.02
4	223	1	104	-	-	-	-	-	-	2.807	9.918	-	2.807	9.918	6.06.03
1	62	-	-	-	-	-	-	-	-	7.647	17.163	7	7.654	17.163	6.06.04
77	5.265	46	6.334	22	6.795	8	5.788	5	10.873	10.519	62.718	37	10.556	62.718	7
38	2.630	22	3.112	10	3.749	4	2.875	4	9.129	7.876	37.203	12	7.888	37.203	7.01
18	1.297	12	1.739	7	2.702	2	1.578	4	9.129	125	17.432	-	125	17.432	7.01.01
-	-	-	-	-	-	-	-	-	-	12	125	-	12	125	7.01.02
-	-	-	-	-	-	-	-	-	-	-	-	-	-	-	7.01.03
9	635	9	1.188	3	1.047	2	1.297	-	-	139	5.311	1	140	5.311	7.01.04
-	-	1	185	-	-	-	-	-	-	1.339	1.734	2	1.341	1.734	7.01.05
11	698	-	-	-	-	-	-	-	-	6.158	12.299	9	6.167	12.299	7.01.06
-	-	-	-	-	-	-	-	-	-	55	182	-	55	182	7.01.07
-	-	-	-	-	-	-	-	-	-	4	73	-	4	73	7.01.08
-	-	-	-	-	-	-	-	-	-	44	47	-	44	47	7.01.09
2	106	-	-	-	-	-	-	-	-	17	271	-	17	271	7.02
2	106	-	-	-	-	-	-	-	-	10	216	-	10	216	7.02.01
-	-	-	-	-	-	-	-	-	-	2	35	-	2	35	7.02.02
-	-	-	-	-	-	-	-	-	-	5	20	-	5	20	7.02.03
-	-	-	-	-	-	-	-	-	-	8	68	-	8	68	7.03
-	-	-	-	-	-	-	-	-	-	2	16	-	2	16	7.03.01
-	-	-	-	-	-	-	-	-	-	-	-	-	-	-	7.03.02
-	-	-	-	-	-	-	-	-	-	-	-	-	-	-	7.03.03
-	-	-	-	-	-	-	-	-	-	6	52	-	6	52	7.03.04
2	132	1	107	2	507	-	-	-	-	741	2.811	14	755	2.811	7.04
1	74	1	107	2	507	-	-	-	-	725	2.650	14	739	2.650	7.04.01
-	-	-	-	-	-	-	-	-	-	12	86	-	12	86	7.04.02
-	-	-	-	-	-	-	-	-	-	1	13	-	1	13	7.04.03
1	58	-	-	-	-	-	-	-	-	3	62	-	3	62	7.04.04
10	645	5	640	2	447	-	-	1	1.744	609	7.211	7	616	7.211	7.05
1	50	2	285	1	227	-	-	-	-	30	787	1	31	787	7.05.01

Segue Tav. 7 - Unità locali per numero di addetti e per ramo,

N. classificazione	RAMI, CLASSI, SOTTOCLASSI E CATEGORIE DI ATTIVITÀ ECONOMICA	UNITÀ LOCALI											
		1		2		3-5		6-9		10-19		20-49	
		Unità locali	Unità locali	Unità locali	Addetti	Unità locali	Addetti	Unità locali	Addetti	Unità locali	Addetti		
7.05.02	Serv. aus. trasp. mar., lac. e fluv.	9	3	4	20	7	48	-	-	6	194		
7.05.03	Serv. aus. trasp. aerei	-	-	-	-	-	-	-	-	-	-		
7.05.04	Serv. portab., carico, scar. e facch.	15	6	24	95	14	103	20	271	20	553		
7.05.05	Agenzie di viaggi e turismo	36	26	42	159	12	86	8	91	4	107		
7.05.06	Spedizionieri, agenz. oper. dogan.	72	70	84	324	38	265	27	353	18	499		
7.06	Comunicazioni.	222	357	336	1.235	175	1.253	71	948	52	1.550.		
7.06.01	Ammin. delle Poste e Telecomun.	139	350	324	1.192	168	1.205	67	902	47	1.361		
7.06.02	Serv. postelettronicomici	13	2	2	7	2	13	3	34	1	44		
7.06.03	Serv. telefonici	70	5	10	36	4	29	1	12	4	145		
7.06.04	Serv. radiocomunicazioni e telev..	-	-	-	-	1	6	-	-	-	-		
8	Credito, assicuraz., impr. finanz. controllo, gest. esattor.	940	682	812	2.986	285	2.056	187	2.420	102	3.176		
8.01	Credito.	116	133	356	1.362	177	1.287	143	1.872	76	2.402		
8.01 A	Imprese bancarie.	114	126	353	1.350	176	1.279	141	1.840	75	2.364		
8.01.01	Autorità bancarie centrali	-	-	-	-	-	-	-	-	7	259		
8.01.02	Ist. credito di diritto pubblico . . .	9	38	82	325	57	409	46	599	25	803		
8.01.03	Altre az. cred. e ist. centr. di cat.	104	83	269	1.018	119	870	95	1.241	43	1.302		
8.01.04	Serv. ausiliari del credito	1	5	2	7	-	-	-	-	-	-		
8.01 B	Ist. speciali cred. e ist. finanz. . . .	2	7	3	12	1	8	2	32	1	38		
8.01.05	Ist. e sez. speciali di credito.	-	-	-	-	-	-	1	18	1	38		
8.01.06	Istituzioni finanziarie	2	7	3	12	1	8	1	14	-	-		
8.02	Assicurazione	593	411	293	1.040	64	457	26	327	3	95		
8.02.01	Assicuraz. ramo vita e capit.	1	-	4	13	-	-	-	-	-	-		
8.02.02	Assicuraz. ramo danni.	22	6	16	55	4	27	4	49	-	-		
8.02.03	Assicuraz. mista	75	33	29	108	13	91	4	49	-	-		
8.02.04	Serv. ausil. dell'assicuraz.	495	372	244	864	47	339	18	229	3	95		
8.03	Impr. finanz. controllo, gest. esatt.	231	138	163	584	44	312	18	221	23	679		
8.03.01	Impr. finanziarie di controllo	2	1	-	-	-	-	-	-	1	24		
8.03.02	Impr. ed enti di gest. esattoriali . .	229	137	163	584	44	312	18	221	22	655		
9	Servizi.	7.438	3.813	2.341	8.189	359	2.498	130	1.655	80	2.390		
9.01	Servizi per l'igiene e la pulizia . . .	6.321	3.210	1.703	5.895	186	1.283	81	1.020	54	1.630		
9.01.01	Serv. igiene ed estet. persona	5.022	2.414	1.128	3.841	71	463	12	154	1	26		
9.01.02	Lavatura, tintura, stirat. e affini . .	945	662	436	1.541	55	389	22	269	10	318		
9.01.03	Servizi pulizia.	92	19	17	60	5	39	11	140	13	429		
9.01.04	Serv. nettezza urbana	69	48	69	266	37	271	29	373	28	790		
9.01.05	Cern., incen. e trasf. biol. immond.	-	-	1	3	2	13	2	25	1	20		
9.01.06	Servizi funebri	75	32	29	99	5	32	-	-	1	47		
9.01.07	Amministr. di cimiteri	118	35	23	85	11	76	5	59	-	-		
9.02	Serv. dello spettacolo e ricreativi.	696	291	377	1.374	127	884	21	268	3	80		
9.02.01	Distribuzione di films	6	8	12	47	8	59	3	42	-	-		
9.02.02	Trasmiss. radiofoniche e telev.	-	1	-	-	1	9	1	11	-	-		
9.02.03	Eserc. sale cinematografiche	162	134	231	850	92	631	10	123	-	-		
9.02.04	Serv. dello spettacolo	4	3	2	8	3	24	2	26	2	53		
9.02.05	Stab. balneari mar., lac. e fluv. . . .	434	84	58	201	6	41	-	-	-	-		
9.02.06	Altri serv. dello spett. e ricr.	90	61	74	268	17	120	5	66	1	27		
9.03	Servizi sanitari	6	2	2	10	5	40	3	43	10	307		
9.03 B	Serv. sanitari privati	6	2	2	10	5	40	3	43	10	307		
9.03.08	Stab. idropinici e idrotermali	6	2	2	10	5	40	3	43	10	307		
9.04	Servizi per l'istruzione.	112	122	108	366	7	46	-	-	-	-		
9.04.05	Scuole guida, pilotaggio e simili. . .	112	122	108	366	7	46	-	-	-	-		
9.05	Serv. legali, commerciali e tecnici	9	3	10	42	8	56	3	39	2	57		
9.05.03	Studi ric. di mercato e cons. org. . .	3	3	7	29	7	49	2	29	2	57		
9.05.05	Studi anal. chimiche e merceol. . . .	6	-	3	13	1	7	1	10	-	-		
9.08	Serv. vari, non altrove classificati.	294	185	141	502	26	189	22	285	11	316		
9.08.01	Agenzie di pubblicità	56	20	20	75	7	54	5	73	3	89		
9.08.02	Ag. inform. per la stampa, inform. commerciali, richieste certif.	46	39	23	83	3	22	4	58	1	33		
9.08.03	Gestione di immobili	38	16	14	49	1	7	-	-	-	-		
9.08.04	Centri meccan., elettron. per c.t. . .	2	2	2	8	2	15	4	48	3	92		
9.08.05	Copisterie	42	9	6	20	-	-	-	-	-	-		
9.08.06	Ag. distrib. libri, giornali, riv. . . .	9	19	16	66	5	34	7	85	2	47		
9.08.07	Ric. lotto, lotterie, conc. pronost. .	75	67	57	189	7	51	2	21	1	34		
9.08.08	Gestione pubblici mercati	26	13	3	12	1	6	-	-	1	21		
	TOTALE	87.891	52.564	34.684	125.946	11.057	79.086	7.443	97.543	3.786	111.630		

classe, sottoclasse e categoria di attività economica

CON ADDETTI

CON ADDETTI												UNITÀ LOCALI SENZA ADDETTI	TOTALE		N. classi- fica- zione
50-99		100-199		200-499		500-999		1000 e oltre		Totale			Unità locali	Addetti	
Unità locali	Addetti	Unità locali	Addetti	Unità locali	Addetti	Unità locali	Addetti	Unità locali	Addetti	Unità locali	Addetti				
1	50	-	-	-	-	-	-	-	-	30	327	2	32	327	7.05.02
-	-	-	-	-	-	-	-	-	-	-	-	-	-	-	7.05.03
6	424	3	355	1	220	-	-	1	1.744	110	3.792	-	110	3.792	7.05.04
-	-	-	-	-	-	-	-	-	-	128	531	-	128	531	7.05.05
2	121	-	-	-	-	-	-	-	-	311	1.774	4	315	1.774	7.05.06
25	1.752	18	2.475	8	2.092	4	2.913	-	-	1.268	15.154	4	1.272	15.154	7.06
20	1.378	8	1.047	5	1.252	2	1.251	-	-	1.130	10.427	-	1.130	10.427	7.06.01
-	-	-	-	-	-	-	-	-	-	23	115	1	24	115	7.06.02
5	374	10	1.428	3	840	2	1.662	-	-	114	4.606	3	117	4.606	7.06.03
-	-	-	-	-	-	-	-	-	-	1	6	-	1	6	7.06.04
24	1.563	20	2.865	5	1.543	2	1.493	-	-	3.059	20.406	31	3.090	20.406	8
20	1.300	17	2.462	4	1.317	1	575	-	-	1.043	12.959	18	1.061	12.959	8.01
19	1.239	17	2.462	4	1.317	1	575	-	-	1.026	12.792	18	1.044	12.792	8.01 A
1	57	1	103	-	-	-	-	-	-	9	419	-	9	419	8.01.01
6	382	6	782	1	432	1	575	-	-	271	4.392	2	273	4.392	8.01.02
12	800	10	1.577	3	885	-	-	-	-	738	7.963	16	754	7.963	8.01.03
-	-	-	-	-	-	-	-	-	-	8	18	-	8	18	8.01.04
1	61	-	-	-	-	-	-	-	-	17	167	-	17	167	8.01 B
1	61	-	-	-	-	-	-	-	-	3	117	-	3	117	8.01.05
-	-	-	-	-	-	-	-	-	-	14	50	-	14	50	8.01.06
1	56	2	268	-	-	1	918	-	-	1.394	4.576	2	1.396	4.576	8.02
-	-	-	-	-	-	-	-	-	-	5	14	-	5	14	8.02.01
-	-	-	-	-	-	-	-	-	-	52	165	-	52	165	8.02.02
-	-	2	268	-	-	1	918	-	-	157	1.575	2	159	1.575	8.02.03
1	56	-	-	-	-	-	-	-	-	1.180	2.822	-	1.180	2.822	8.02.04
3	207	1	135	1	226	-	-	-	-	622	2.871	11	633	2.871	8.03
-	-	-	-	-	-	-	-	-	-	4	28	-	4	28	8.03.01
3	207	1	135	1	226	-	-	-	-	618	2.843	11	629	2.843	8.03.02
23	1.760	7	959	6	1.730	-	-	-	-	14.197	34.245	39	14.236	34.245	9
20	1.538	7	959	4	1.036	-	-	-	-	11.586	26.102	10	11.596	26.102	9.01
-	-	-	-	-	-	-	-	-	-	8.648	14.334	1	8.649	14.334	9.01.01
3	194	-	-	-	-	-	-	-	-	2.133	4.980	-	2.133	4.980	9.01.02
6	436	1	106	1	216	-	-	-	-	165	1.556	1	166	1.556	9.01.03
11	908	6	853	3	820	-	-	-	-	300	4.446	-	300	4.446	9.01.04
-	-	-	-	-	-	-	-	-	-	6	61	-	6	61	9.01.05
-	-	-	-	-	-	-	-	-	-	142	317	1	143	317	9.01.06
-	-	-	-	-	-	-	-	-	-	192	408	7	199	408	9.01.07
-	-	-	-	2	694	-	-	-	-	1.517	4.578	16	1.533	4.578	9.02
-	-	-	-	-	-	-	-	-	-	37	170	-	37	170	9.02.01
-	-	-	-	1	210	-	-	-	-	4	232	-	4	232	9.02.02
-	-	-	-	-	-	-	-	-	-	629	2.034	2	631	2.034	9.02.03
-	-	-	-	1	484	-	-	-	-	17	605	-	17	605	9.02.04
-	-	-	-	-	-	-	-	-	-	582	844	13	595	844	9.02.05
-	-	-	-	-	-	-	-	-	-	248	693	1	249	693	9.02.06
2	136	-	-	-	-	-	-	-	-	30	546	3	33	546	9.03
2	136	-	-	-	-	-	-	-	-	30	546	3	33	546	9.03 B
2	136	-	-	-	-	-	-	-	-	30	546	3	33	546	9.03.08
-	-	-	-	-	-	-	-	-	-	349	768	-	349	768	9.04
-	-	-	-	-	-	-	-	-	-	349	768	-	349	768	9.04.05
1	86	-	-	-	-	-	-	-	-	36	295	-	36	295	9.05
1	86	-	-	-	-	-	-	-	-	25	259	-	25	259	9.05.03
-	-	-	-	-	-	-	-	-	-	11	36	-	11	36	9.05.05
-	-	-	-	-	-	-	-	-	-	679	1.956	10	689	1.956	9.08
-	-	-	-	-	-	-	-	-	-	111	387	-	111	387	9.08.01
-	-	-	-	-	-	-	-	-	-	116	320	-	116	320	9.08.02
-	-	-	-	-	-	-	-	-	-	69	126	-	69	126	9.08.03
-	-	-	-	-	-	-	-	-	-	15	169	-	15	169	9.08.04
-	-	-	-	-	-	-	-	-	-	57	80	-	57	80	9.08.05
-	-	-	-	-	-	-	-	-	-	58	279	1	59	279	9.08.06
-	-	-	-	-	-	-	-	-	-	209	504	8	217	504	9.08.07
-	-	-	-	-	-	-	-	-	-	44	91	1	45	91	9.08.08
974	66.151	406	55.630	164	48.479	48	34.275	24	51.985	199.041	863.744	1.161	200.202	863.744	

Tav. 8 - Unità locali operative con e senza forza motrice per ramo, classe e sottoclasse di attività economica

N. classificazione	RAMI, CLASSI E SOTTOCLASSI DI ATTIVITÀ ECONOMICA	UNITÀ LOCALI CON FORZA MOTRICE						UNITÀ LOCALI SENZA FORZA MOTRICE			
		Totale			di cui artigiane			Totale		di cui artigiane	
		Unità locali	Addetti	Potenza utilizzabile kW	Unità locali	Addetti	Potenza utilizzabile kW	Unità locali	Addetti	Unità locali	Addetti
1	Agricoltura, foreste, caccia e pesca	802	3.844	15.005	111	308	3.025	1.586	4.673	1.139	2.436
1.03	Foreste	60	194	326	49	134	208	177	472	141	324
1.05	Pesca	14	31	35	13	30	35	255	1.104	211	739
1.05 A	Pesca e allev. in acque dolci	10	14	26	9	13	26	36	75	30	63
1.05 B	Pesca e allev. acque marine e lagunari	4	17	9	4	17	9	219	1.029	181	676
1.06	Attiv. connesse con l'agricoltura	728	3.619	14.644	49	144	2.782	1.154	3.097	787	1.373
1.06 A	Att. trasf. annesse aziende agricole che lavorano prodotti propri	576	2.670	6.992	-	-	-	125	580	-	-
1.06 B	Att. trasf., conservazione, raccolta e vend. prod. agric., in forma associata	67	617	3.274	-	-	-	23	127	-	-
1.06 C	Esercizio macchine agricole	57	198	3.494	49	144	2.782	877	1.671	787	1.373
1.06 D	Altre associazioni operanti nell'agric.	28	134	884	-	-	-	129	719	-	-
2	Industrie estrattive	489	11.671	163.107	169	814	9.642	171	823	78	184
2.01	Estraz. minerali metalliferi	14	2.103	16.247	-	-	-	2	42	-	-
2.02	Estraz. minerali non metalliferi	475	9.568	146.860	169	814	9.642	169	781	78	184
2.02 A	Estr. comb. solidi, liquidi e gassosi	5	1.563	31.819	-	-	-	2	3	-	-
2.02 B	Estr. altri min. non metalliferi	16	2.520	45.142	1	2	10	4	19	1	1
2.02 C	Estr. materiali di cava	454	5.485	69.899	168	812	9.632	163	759	77	183
3	Industrie manifatturiere	43.709	383.044	2.013.422	36.505	115.743	336.567	17.103	43.796	15.917	30.736
3.01	Industrie alimentari e affini	2.825	17.591	96.438	2.139	6.100	27.518	762	2.317	534	1.263
3.01 A	Ind. molitoria e pastificazione	1.543	6.696	33.224	1.371	3.536	17.670	330	764	292	664
3.01 B	Industria dolciaria	252	2.219	5.838	203	764	2.108	117	412	103	246
3.01 C	Industria conserviera	321	3.154	11.981	174	657	2.441	208	673	76	222
3.01 D	Industria casearia	86	718	3.081	54	238	498	19	44	15	30
3.01 E	Ind. grassi vegetali e animali	337	1.470	14.436	205	443	3.068	28	55	20	35
3.01 F	Industrie alimentari varie	66	873	17.864	23	68	488	14	76	8	24
3.01 G	Ind. bevande alcoliche e distill. alcool	155	1.721	7.115	86	317	1.118	39	170	19	39
3.01 H	Ind. idromin. e bevande analcoliche	65	740	2.899	23	77	127	7	123	1	3
3.02	Industria del tabacco	30	2.160	3.783	-	-	-	10	78	-	-
3.03	Industrie tessili	12.019	66.772	242.010	10.713	25.499	60.093	1.507	4.510	1.401	2.915
3.03 A	Industria laniera	9.028	40.506	159.524	8.345	18.076	43.806	160	1.087	131	456
3.03 B	Industria cotoniera	152	5.244	15.613	117	321	822	5	22	5	22
3.03 C	Industria della seta	15	108	297	10	20	37	-	-	-	-
3.03 D	Ind. canapa, lino, iuta e simili	29	862	3.183	21	87	398	7	10	6	8
3.03 E	Lavor. fibre chimiche	74	847	4.170	18	64	263	6	47	1	4
3.03 F	Industria maglie e calze	1.810	11.254	11.315	1.514	4.795	5.076	670	1.837	627	1.293
3.03 G	Altre industrie tessili	911	7.951	47.908	688	2.136	9.691	659	1.507	631	1.132
3.04	Ind. vestiario, abbigl., arredamento	2.166	38.828	25.119	1.551	5.274	3.835	4.218	9.566	4.090	7.469
3.05	Industrie delle calzature	2.534	30.546	33.087	1.773	7.189	8.620	1.382	2.055	1.348	1.630
3.06	Ind. delle pelli e del cuoio	1.411	11.426	48.706	1.239	7.199	26.781	350	1.164	331	943
3.07	Industrie del legno	4.198	15.143	66.467	3.905	9.883	43.553	947	2.018	908	1.723
3.07 A	Ind. legno, sughero e affini	4.137	14.483	65.265	3.859	9.719	43.003	926	1.975	888	1.696
3.07 B	Ind. veic. e carpent. navale legno	61	660	1.202	46	164	550	21	43	20	27
3.08	Ind. mobilio e arredamento in legno	2.810	20.863	89.086	2.277	8.101	30.080	1.309	2.574	1.246	2.162
3.09	Industrie metallurgiche	183	15.574	390.958	119	428	1.169	29	82	24	49
3.10	Industrie meccaniche	9.805	65.520	220.977	8.827	27.684	72.658	4.476	11.455	4.187	8.026
3.10 A	Fonderie di 2ª fusione	157	1.870	7.920	118	799	2.219	16	61	11	27
3.10 B	Carpent. metall., arredi, app. termici	1.080	12.861	42.911	846	3.743	11.093	165	1.351	122	394
3.10 C	Macch. motr., app. imp. soll. e trasp.	35	1.437	7.805	16	101	372	6	41	1	1
3.10 D	Macchine utensili	159	2.549	10.675	105	599	2.247	8	46	7	28
3.10 E	Macch. operatrici per agric. e ind.	225	7.937	50.412	102	640	2.617	26	297	17	63
3.10 F	Minut. metall., stoviglie, armi, ecc.	323	3.224	11.475	268	1.351	4.036	53	385	44	151
3.10 G	Meccanica di precisione e affini	153	3.121	6.981	123	472	1.149	84	222	73	165
3.10 H	App. elettr. e di telecomunicazioni	184	8.440	21.450	106	558	811	50	604	36	141
3.10 I	Officine meccaniche	7.489	24.081	61.348	7.143	19.421	48.114	4.068	8.448	3.876	7.056
3.11	Costruzione mezzi di trasporto	104	15.605	77.116	37	248	663	20	218	11	20
3.12	Lavor. minerali non metalliferi	2.814	38.477	268.041	1.963	8.949	36.750	601	2.526	513	1.355
3.13	Ind. chim. e deriv. petrolio e carb.	339	16.611	307.813	130	483	1.911	111	808	76	206
3.13 A	Ind. prodotti chimici di base	70	6.705	219.686	15	68	451	30	134	14	39
3.13 B	Ind. prod. chimici per ind. e agric.	120	3.004	44.326	48	214	1.069	21	155	12	30
3.13 C	Ind. prodotti farmaceutici	62	4.334	9.040	10	57	185	11	378	6	24
3.13 D	Ind. prod. chimici per cons. non ind.	69	1.434	3.119	51	124	161	48	139	44	113
3.13 E	Ind. derivati petrolio e carbone	18	1.134	31.642	6	20	45	1	2	-	-
3.14	Industrie della gomma	298	2.234	15.414	229	522	1.654	77	201	65	145
3.15	Prod. cellul. per tess. e fibre chim.	2	81	429	-	-	-	-	-	-	-
3.16	Ind. della carta e cartotecnica	519	8.070	70.977	284	1.564	6.831	55	647	38	161
3.17	Ind. poligrafiche ed editoriali	641	5.529	14.264	506	2.105	3.897	264	1.181	216	544
3.18	Ind. foto-fono-cinematografiche	65	235	226	60	197	203	498	856	464	745
3.19	Ind. prodotti materie plastiche	318	4.716	29.385	184	814	3.560	60	290	50	198
3.20	Ind. manifatturiere varie	628	7.063	13.126	569	3.504	6.791	427	1.250	415	1.182
4	Costruzioni e install. di impianti	4.658	37.403	74.623	3.105	14.064	20.730	7.966	36.382	6.484	15.757
4.01	Ind. delle costruzioni	4.135	33.147	70.374	2.672	12.376	18.953	6.491	29.774	5.219	12.152
4.02	Ind. installazione di impianti	523	4.256	4.249	433	1.688	1.777	1.475	6.608	1.265	3.605
5	Energ. elettrica, vapore, gas e acqua	342	7.845	132.677	-	-	-	210	1.825	-	-
5.01	Prod. e distr. energia elettr., vapore	207	6.355	99.098	-	-	-	76	949	-	-
5.02	Produzione e distribuzione di gas	25	642	6.359	-	-	-	10	346	-	-
5.03	Raccolta e distrib. di acqua	110	848	27.220	-	-	-	124	530	-	-
	TOTALE	50.000	443.807	2.398.834	39.890	130.929	369.964	27.036	87.499	23.618	49.113

Tav. 9 - Unità locali operative con forza motrice, per tipo di motori e per ramo, classe e sottoclasse di attività economica

N. classificazione	RAMI, CLASSI E SOTTOCLASSI DI ATTIVITÀ ECONOMICA	TOTALE UNITÀ LOCALI CON FORZA MOTRICE	UNITÀ LOCALI CON								
			Motori primi			Generatori di energia elettrica			Motori elettrici		
			Unità locali	Motori primi	Potenza kW	Unità locali	Generatori di energia elettrica	Potenza kW	Unità locali	Motori elettrici	Potenza kW
1	Agricoltura, foreste, caccia e pesca	802	30	73	2.700	2	2	231	783	4.400	12.475,4
1.03	Foreste	60	8	13	22	-	-	-	54	110	302,1
1.05	Pesca	14	4	4	233	2	2	231	12	18	22,0
1.05 A	Pesca e allev. in acque dolci	10	1	1	9	-	-	-	9	12	17,3
1.05 B	Pesca e allev. acque marine e lagunari	4	3	3	224	2	2	231	3	6	4,7
1.06	Attiv. connesse con l'agricoltura	728	18	56	2.445	-	-	-	717	4.272	12.151,3
1.06 A	Att. trasf. annesse aziende agricole che lavorano prodotti propri	576	6	7	15	-	-	-	575	2.827	6.939,2
1.06 B	Att. trasf., conservazione, raccolta e vend. prod. agric., in forma associata	67	-	-	-	-	-	-	67	1.024	3.269,9
1.06 C	Esercizio macchine agricole	57	12	49	2.430	-	-	-	47	152	1.062,0
1.06 D	Altre associazioni operanti nell'agric.	28	-	-	-	-	-	-	28	269	880,2
2	Industrie estrattive	489	110	385	15.448	26	92	6.995	436	9.946	153.930,4
2.01	Estraz. minerali metalliferi	14	11	41	4.504	9	17	4.150	12	1.354	15.460,4
2.02	Estraz. minerali non metalliferi	475	99	344	10.944	17	75	2.845	424	8.592	138.470,0
2.02 A	Estr. comb. solidi, liquidi e gassosi	5	1	1	21	-	-	-	5	1.510	31.797,4
2.02 B	Estr. altri min. non metalliferi	16	8	43	2.237	4	4	714	16	2.264	43.559,9
2.02 C	Estr. materiali di cava	454	90	300	8.686	13	71	2.131	403	4.818	63.112,7
3	Industrie manifatturiere	43.709	475	1.455	207.172	227	351	199.665	43.639	480.248	1.966.140,9
3.01	Industrie alimentari e affini	2.825	61	128	7.965	19	24	8.960	2.798	28.027	95.469,1
3.01 A	Ind. molitoria e pastificazione	1.543	42	70	557	11	11	166	1.521	11.305	32.678,2
3.01 B	Industria dolciaria	252	2	28	32	-	-	-	250	1.826	5.792,4
3.01 C	Industria conserviera	321	2	3	187	1	1	157	321	3.649	11.919,5
3.01 D	Industria casearia	86	1	1	2	-	-	-	85	1.155	3.077,7
3.01 E	Ind. grassi vegetali e animali	337	7	11	167	2	2	8	335	4.124	14.254,5
3.01 F	Industrie alimentari varie	66	3	8	6.825	3	7	8.420	66	1.777	17.782,6
3.01 G	Ind. bevande alcoliche e distill. alcool	155	2	5	150	1	2	196	155	2.656	7.104,2
3.01 H	Ind. idromin. e bevande analcoliche	65	2	2	45	1	1	13	65	1.535	2.860,0
3.02	Industria del tabacco	30	2	6	1.275	2	5	1.435	30	1.915	3.766,8
3.03	Industrie tessili	12.019	40	196	12.803	25	42	14.184	12.019	81.941	240.571,6
3.03 A	Industria laniera	9.028	19	33	8.179	12	17	9.454	9.028	50.488	158.817,8
3.03 B	Industria cotoniera	152	5	16	1.894	5	11	2.272	152	4.454	15.600,0
3.03 C	Industria della seta	15	-	-	-	-	-	-	15	107	293,8
3.03 D	Ind. canapa, lino, iuta e simili	29	4	11	1.355	4	8	1.533	29	1.404	3.179,8
3.03 E	Lavor. fibre chimiche	74	4	4	8	-	-	-	74	1.413	4.155,9
3.03 F	Industria maglie e calze	1.810	4	12	175	1	2	200	1.810	12.640	11.183,0
3.03 G	Altre industrie tessili	911	4	120	1.192	3	4	725	911	11.435	47.341,3
3.04	Ind. vestiario, abbigl., arredamento	2.166	4	11	357	2	6	441	2.165	31.520	25.015,6
3.05	Industrie delle calzature	2.534	10	96	211	5	7	92	2.533	26.749	32.757,5
3.06	Ind. delle pelli e del cuoio	1.411	8	15	150	3	3	133	1.410	13.354	48.588,2
3.07	Industrie del legno	4.198	27	46	810	6	8	464	4.188	27.582	65.773,5
3.07 A	Ind. legno, sughero e affini	4.137	27	46	810	6	8	464	4.127	27.167	64.581,5
3.07 B	Ind. veic. e carpent. navale legno	61	-	-	-	-	-	-	61	415	1.192,0
3.08	Ind. mobilio e arredamento in legno	2.810	12	16	4.204	4	5	5.211	2.810	31.240	88.872,4
3.09	Industrie metallurgiche	183	8	24	701	5	9	469	183	26.055	390.640,0
3.10	Industrie meccaniche	9.805	77	364	6.751	28	47	964	9.782	82.357	214.304,0
3.10 A	Fonderie di 2ª fusione	157	4	4	42	2	2	35	157	1.572	7.898,4
3.10 B	Carpent. metall., arredi, app. termici	1.080	19	66	583	7	17	355	1.078	13.786	42.551,3
3.10 C	Macch. motr., app. imp. soll. e trasp.	35	-	-	-	-	-	-	35	3.180	7.804,9
3.10 D	Macchine utensili	159	4	36	94	1	1	13	157	4.151	10.583,3
3.10 E	Macch. operatrici per agric. e ind.	225	2	17	212	1	3	105	225	10.488	50.286,5
3.10 F	Minut. metall., stoviglie, armi, ecc.	323	5	80	614	2	2	52	321	6.416	10.878,4
3.10 G	Meccanica di precisione e affini	153	-	-	-	-	-	-	153	4.254	6.968,6
3.10 H	App. elettr. e di telecomunicazioni	184	6	76	773	4	5	218	183	7.502	20.861,8
3.10 I	Officine meccaniche	7.489	37	85	4.433	11	17	186	7.473	30.214	56.470,8
3.11	Costruzione mezzi di trasporto	104	5	11	847	4	6	299	104	22.349	76.511,0
3.12	Lavor. minerali non metalliferi	2.814	81	142	16.611	56	72	18.154	2.810	50.151	266.474,4
3.13	Ind. chim. e deriv. petrolio e carb.	339	36	134	134.019	23	46	127.480	338	25.275	276.116,9
3.13 A	Ind. prodotti chimici di base	70	14	90	120.920	9	25	112.513	70	12.342	188.431,7
3.13 B	Ind. prod. chimici per ind. e agric.	120	13	25	1.719	9	12	1.795	120	5.504	44.207,7
3.13 C	Ind. prodotti farmaceutici	62	3	7	392	1	2	412	61	5.080	8.976,0
3.13 D	Ind. prod. chimici per cons. non ind.	69	1	1	2	-	-	-	69	1.218	3.114,9
3.13 E	Ind. derivati petrolio e carbone	18	5	11	10.986	4	7	12.760	18	1.131	31.386,6
3.14	Industrie della gomma	298	2	2	430	2	2	458	298	2.827	15.396,9
3.15	Prod. cellul. per tess. e fibre chim.	2	-	-	-	-	-	-	2	263	428,5
3.16	Ind. della carta e cartotecnica	519	86	203	19.759	37	58	20.778	519	9.882	68.712,1
3.17	Ind. poligrafiche ed editoriali	641	5	28	102	2	2	72	641	5.465	14.174,9
3.18	Ind. foto-fono-cinematografiche	65	2	9	10	1	1	4	65	229	214,6
3.19	Ind. prodotti materie plastiche	318	5	11	92	-	-	-	316	5.640	29.276,3
3.20	Ind. manifatturiere varie	628	4	13	75	3	8	67	628	7.427	13.076,6
4	Costruzioni e install. di impianti	4.658	176	680	33.851	54	88	19.277	4.595	17.011	55.617,0
4.01	Ind. delle costruzioni	4.135	170	663	33.222	53	87	19.264	4.075	15.045	52.027,1
4.02	Ind. installazione di impianti	523	6	17	629	1	1	13	520	1.966	3.589,9
5	Energ. elettrica, vapore, gas e acqua	342	79	243	1.299.322	68	143	1.622.194	339	7.682	128.380,6
5.01	Prod. e distr. energia elettr., vapore	207	60	135	1.296.573	60	128	1.621.662	207	5.744	97.093,7
5.02	Produzione e distribuzione di gas	25	10	34	1.209	5	9	467	25	564	5.559,8
5.03	Raccolta e distrib. di acqua	110	9	74	1.540	3	6	65	107	1.374	25.727,1
	TOTALE	50.000	870	2.836	1.558.493	377	676	1.848.362	49.792	519.287	2.316.544,3

Tav. 10 - Unità locali operative per potenza utilizzabile e per ramo, classe e sottoclasse di attività economica

N. classifica-zione	RAMI, CLASSI E SOTTOCLASSI DI ATTIVITÀ ECONOMICA	UNITÀ LOCALI CON POTENZA UTILIZZABILE (kW)												UNITÀ LOCALI SENZA POTENZA UTILIZZABILE
		fino a 5		5-10		10-50		50-100		100-500		500 e oltre		
		Unità locali	Potenza	Unità locali	Potenza	Unità locali	Potenza	Unità locali	Potenza	Unità locali	Potenza	Unità locali	Potenza	
1	Agricoltura, foreste, caccia e pesca	318	881	169	1.300	270	5.440	24	1.655	19	4.507	2	1.222	1.586
1.03	Foreste.	44	120	11	81	4	74	1	51	-	-	-	-	177
1.05	Pesca.	13	26	1	9	-	-	-	-	-	-	-	-	255
1.05 A	Pesca e allev. in acque dolci	9	17	1	9	-	-	-	-	-	-	-	-	36
1.05 B	Pesca e allev. acque marine e lagunari	4	9	-	-	-	-	-	-	-	-	-	-	219
1.06	Attiv. connesse con l'agricoltura	261	735	157	1.210	266	5.366	23	1.604	19	4.507	2	1.222	1.154
1.06 A	Att. trasf. annesse aziende agricole che lavorano prodotti propri	214	615	140	1.082	209	4.100	9	625	4	570	-	-	125
1.06 B	Att. trasf., conservazione, raccolta e vend. prod. agric., in forma associata	7	16	7	54	35	792	9	695	9	1.717	-	-	23
1.06 C	Esercizio macchine agricole	31	83	6	41	10	213	3	179	5	1.756	2	1.222	877
1.06 D	Altre associazioni operanti nell'agric.	9	21	4	33	12	261	2	105	1	464	-	-	129
2	Industrie estrattive	20	53	20	173	158	4.824	98	6.972	147	31.464	46	119.621	171
2.01	Estraz. minerali metalliferi	-	-	1	8	1	40	3	194	1	200	8	15.805	2
2.02	Estraz. minerali non metalliferi	20	53	19	165	157	4.784	95	6.778	146	31.264	38	103.816	169
2.02 A	Estr. comb. solidi, liquidi e gassosi	-	-	-	-	-	-	-	-	1	120	4	31.699	2
2.02 B	Estr. altri min. non metalliferi	-	-	2	20	-	-	2	153	3	690	9	44.279	4
2.02 C	Estr. materiali di cava	20	53	17	145	157	4.784	93	6.625	142	30.454	25	27.838	163
3	Industrie manifatturiere	24.493	58.164	6.660	49.874	8.582	189912	1.730	122.286	1.841	377.590	403	1215596	17.103
3.01	Industrie alimentari e affini.	1.340	3.594	486	3.648	705	15.805	136	9.378	131	26.659	27	37.354	762
3.01 A	Ind. molitoria e pastificazione	914	2.382	227	1.695	283	6.898	64	4.389	48	9.381	7	8.479	330
3.01 B	Industria dolciaria	142	422	42	297	52	1.111	10	594	3	872	3	2.542	117
3.01 C	Industria conserviera	125	328	55	422	100	2.113	17	1.222	21	5.151	3	2.745	208
3.01 D	Industria casearia	27	72	13	98	31	674	5	328	10	1.909	-	-	19
3.01 E	Ind. grassi vegetali e animali	39	138	103	793	165	3.098	9	687	16	3.227	5	6.493	28
3.01 F	Industrie alimentari varie	10	20	11	84	25	640	8	588	6	1.268	6	15.264	14
3.01 G	Ind. bevande alcoliche e distill. alcool	62	174	31	226	28	790	12	823	20	3.820	2	1.282	39
3.01 H	Ind. idromin. e bevande analcoliche	21	58	4	33	21	481	11	747	7	1.031	1	549	7
3.02	Industria del tabacco.	13	26	4	35	8	203	2	164	1	214	2	3.141	10
3.03	Industrie tessili	9.378	22.035	929	6.612	857	20.210	302	21.916	490	95.841	63	75.396	1.507
3.03 A	Industria laniera	7.364	18.342	607	4.209	493	11.449	185	13.418	337	63.179	42	48.927	160
3.03 B	Industria cotoniera	73	200	31	246	25	551	9	675	7	1.443	7	12.498	5
3.03 C	Industria della seta	9	28	1	9	3	97	2	163	-	-	-	-	7
3.03 D	Ind. canapa, lino, iuta e simili	12	21	2	14	8	199	3	193	2	595	2	2.161	7
3.03 E	Lavor. fibre chimiche	24	71	9	69	26	695	5	365	9	1.781	1	1.189	6
3.03 F	Industria maglie e calze	1.404	2.391	202	1.500	171	3.660	20	1.408	13	2.356	-	-	670
3.03 G	Altre industrie tessili	492	982	77	565	131	3.559	78	5.694	122	26.487	11	10.621	659
3.04	Ind. vestiario, abbigl., arredamento	1.591	2.337	242	1.804	240	4.955	50	3.453	38	7.629	5	4.941	4.218
3.05	Industrie delle calzature	1.399	2.859	456	3.420	581	12.387	65	4.585	29	5.505	4	4.331	1.382
3.06	Ind. delle pelli e del cuoio	490	1.053	172	1.263	485	12.535	156	10.929	102	18.273	6	4.653	350
3.07	Industrie del legno	1.645	4.790	1.090	8.182	1.247	25.489	137	9.485	71	13.788	8	4.733	947
3.07 A	Ind. legno, sughero e affini	1.631	4.750	1.071	8.048	1.226	25.078	132	9.149	69	13.507	8	4.733	926
3.07 B	Ind. veic. e carpent. navale legno	14	40	19	134	21	411	5	336	2	281	-	-	21
3.08	Ind. mobilio e arredamento in legno	925	2.352	559	4.317	953	20.784	177	12.814	180	35.928	16	12.891	1.309
3.09	Industrie metallurgiche	64	161	26	188	57	1.282	11	745	12	2.556	13	386.026	29
3.10	Industrie meccaniche	5.697	14.029	1.836	13.741	1.762	36.411	252	17.644	215	44.998	43	94.154	4.476
3.10 A	Fonderie di 2ª fusione	47	142	23	178	48	1.196	20	1.446	17	3.485	2	1.473	16
3.10 B	Carpent. metall., arredi, app. termici	312	966	246	1.868	409	8.621	58	4.087	45	8.801	10	18.568	165
3.10 C	Macch. motr., app. imp. soll. e trasf.	1	1	1	1	20	520	4	257	7	1.466	2	5.554	6
3.10 D	Macchine utensili	13	33	29	235	75	1.813	19	1.259	19	3.294	4	4.041	8
3.10 E	Macch. operatrici per agric. e ind.	25	71	35	280	78	2.209	31	2.241	46	9.661	10	35.950	26
3.10 F	Minut. metall., stoviglie, armi, ecc.	101	322	73	579	107	2.447	26	1.931	13	3.229	3	2.967	53
3.10 G	Meccanica di precisione e affini	86	138	17	132	35	896	8	502	6	957	1	4.356	84
3.10 H	App. elettr. e di telecomunicazioni	64	157	39	302	39	908	15	962	21	5.409	6	13.712	50
3.10 I	Officine meccaniche	5.048	12.199	1.373	10.160	951	17.801	71	4.959	41	8.696	5	7.533	4.068
3.11	Costruzione mezzi di trasporto	15	48	8	71	38	1.062	14	1.040	12	2.478	17	72.417	20
3.12	Lavor. minerali non metalliferi	812	2.173	393	3.069	938	22.162	238	16.588	333	72.316	100	151.733	601
3.13	Ind. chim. e deriv. petrolio e carb.	85	196	29	214	78	1.892	42	3.005	64	15.086	41	287.420	111
3.13 A	Ind. prodotti chimici di base	9	20	3	24	17	533	9	666	16	3.619	16	214.824	30
3.13 B	Ind. prod. chimici per ind. e agric.	16	52	7	55	38	807	17	1.166	28	7.102	14	35.144	21
3.13 C	Ind. prodotti farmaceutici	9	28	10	69	16	353	10	745	11	2.309	6	5.536	11
3.13 D	Ind. prod. chimici per cons. non ind.	47	81	8	56	4	117	3	186	6	1.304	1	1.375	48
3.13 E	Ind. derivati petrolio e carbone	4	15	1	10	3	82	3	242	3	752	4	30.541	1
3.14	Industrie della gomma	162	439	51	378	54	1.204	11	762	14	3.055	6	9.576	77
3.15	Prod. cellul. per tess. e fibre chim.	-	-	-	-	1	12	-	-	1	417	-	-	-
3.16	Ind. della carta e cartotecnica	105	327	83	649	170	4.188	43	3.170	81	18.261	37	44.382	55
3.17	Ind. poligrafiche ed editoriali	254	726	177	1.354	178	3.662	18	1.271	11	1.980	3	5.271	264
3.18	Ind. foto-fono-cinematografiche	57	99	5	40	2	24	1	63	-	-	-	-	498
3.19	Ind. prodotti materie plastiche	84	204	42	334	91	2.278	48	3.354	43	9.432	10	13.783	60
3.20	Ind. manifatturiere varie	377	716	72	555	137	3.367	27	1.920	13	3.174	2	3.394	427
4	Costruzioni e install. di impianti	2.723	7.083	987	7.393	773	15.370	68	4.747	88	18.708	19	21.322	7.966
4.01	Ind. delle costruzioni	2.308	6.310	928	6.968	734	14.562	64	4.504	83	17.508	18	20.522	6.491
4.02	Ind. installazione di impianti	415	773	59	425	39	808	4	243	5	1.200	1	800	1.475
5	Energ. elettrica, vapore, gas e acqua	100	121	40	303	67	1.715	35	2.514	65	14.337	35	113.687	210
5.01	Prod. e distr. energia elettr., vapore	94	110	29	212	40	950	11	771	17	4.100	16	92.955	76
5.02	Produzione e distribuzione di gas.	1	-	3	29	7	208	8	566	3	553	3	5.003	10
5.03	Raccolta e distrib. di acqua	5	11	8	62	20	557	16	1.177	45	9.684	16	15.729	124
	TOTALE	27.654	66.302	7.876	59.043	9.850	217261	1.955	138.174	2.160	446.606	505	1471.448	27.036

Tav. 11 - Addetti alle unità locali per categoria posizionale, sesso e per ramo, classe e sottoclasse di attività economica

A — TOTALE

N. classifica-zione	RAMI, CLASSI E SOTTOCLASSI DI ATTIVITÀ ECONOMICA	IMPRENDITORI, TITOLARI, SOCI DI COOPERATIVA	FAMILIARI COADIUVANTI	DIRIGENTI, IMPIEGATI E CATEGORIE SPECIALI	OPERAI SPECIALIZZATI E QUALIFICATI	OPERAI COMUNI E MANOVALI	APPRENDISTI	ALTRO PERSONALE (Sorveglianti, custodi, ecc.)	TOTALE
1	Agricoltura, foreste, caccia e pesca	2.895	538	933	2.157	2.135	19	77	8.754
1.03	Foreste	242	60	6	133	242	4	-	687
1.05	Pesca	562	96	45	192	238	-	2	1.135
1.05 A	Pesca e allevamenti in acque dolci	71	11	-	-	5	-	2	89
1.05 B	Pesca e allevamenti in acque marine e lagunari	491	85	45	192	233	-	-	1.046
1.06	Attività connesse con l'agricoltura	2.091	382	882	1.832	1.655	15	75	6.932
1.06 A	Attività trasformatrici annesse ad aziende agricole che lavorano prodotti propri	750	129	243	1.245	897	5	47	3.316
1.06 B	Attività di trasformaz., conservazione, raccolta e vendita prod. agric., in forma associata	141	11	91	163	348	3	1	758
1.06 C	Esercizio di macchine agricole	1.144	237	10	271	206	4	1	1.873
1.06 D	Altre associazioni operanti nell'agricoltura	56	5	538	153	204	3	26	985
2	Industrie estrattive	780	85	1.352	7.630	2.852	55	84	12.838
2.01	Estrazione di minerali metalliferi	2	-	306	1.208	641	-	36	2.193
2.02	Estrazione di minerali non metalliferi	778	85	1.046	6.422	2.211	55	48	10.645
2.02 A	Estraz. di combustibili solidi, liquidi e gassosi	6	-	350	950	311	-	-	1.617
2.02 B	Estrazione di altri minerali non metalliferi	5	1	272	1.555	692	-	16	2.541
2.02 C	Estrazione di materiali di cava	767	84	424	3.917	1.208	55	32	6.487
3	Industrie manifatturiere	70.911	16.237	42.833	185.829	86.085	28.298	2.037	432.230
3.01	Industrie alimentari e affini	3.949	1.838	2.963	5.444	5.842	542	125	20.703
3.01 A	Industria molitoria e della pastificazione	2.135	1.105	642	1.883	1.540	174	23	7.502
3.01 B	Industria dolciaria	425	221	215	600	992	203	4	2.660
3.01 C	Industria conserviera	468	194	715	1.001	1.311	108	62	3.859
3.01 D	Industria casearia	127	64	120	291	184	16	-	802
3.01 E	Industria dei grassi vegetali e animali	406	93	664	479	386	6	14	2.048
3.01 F	Industrie alimentari varie	89	35	201	356	274	6	8	969
3.01 G	Industria bevande alcoliche e distillaz. di alcool	214	78	283	493	857	28	11	1.964
3.01 H	Industria idrominerale e bevande analcoliche	85	48	123	341	298	1	3	899
3.02	Industria del tabacco	35	15	245	500	1.443	1	2	2.241
3.03	Industrie tessili	15.174	5.553	5.419	33.450	8.518	3.003	313	71.430
3.03 A	Industria laniera	10.227	4.028	3.275	20.480	2.823	700	162	41.695
3.03 B	Industria cotoniera	193	67	426	2.022	2.437	79	48	5.272
3.03 C	Industria della seta	15	10	8	65	3	-	-	108
3.03 D	Industria canapa, lino, iuta e simili	41	8	60	565	172	17	11	874
3.03 E	Lavorazione fibre chimiche (artific. e sintetiche)	107	33	82	474	150	54	2	902
3.03 F	Industria delle maglie e calze	2.715	882	711	5.282	1.651	1.818	57	13.116
3.03 G	Altre industrie tessili	1.876	525	857	4.562	1.282	328	33	9.463
3.04	Industrie vestiario, abbigl., arredam. e affini	6.801	1.632	3.609	22.863	10.640	2.795	211	48.551
3.05	Industrie delle calzature	4.470	878	1.398	14.262	7.876	3.724	68	32.676
3.06	Industrie delle pelli e del cuoio	2.327	480	558	6.038	1.920	1.285	14	12.622
3.07	Industrie del legno	6.084	1.068	459	5.100	3.282	1.242	46	17.281
3.07 A	Industria del legno, del sughero e affini	5.986	1.064	414	4.679	3.209	1.182	44	16.578
3.07 B	Industria veicoli e carpenteria navale in legno	98	4	45	421	73	60	2	703
3.08	Industrie mobilio e arredamento in legno	5.182	772	1.291	10.339	3.658	2.267	70	23.579
3.09	Industrie metallurgiche	248	33	2.800	8.703	3.977	117	170	16.048
3.10	Industrie meccaniche	17.046	2.074	9.081	28.595	13.218	8.300	347	78.661
3.10 A	Fonderie di 2ª fusione	236	43	116	960	496	89	3	1.943
3.10 B	Carpenter. metallica, arredi, apparecchi termici	1.632	204	1.600	6.517	3.014	1.327	42	14.336
3.10 C	Macchine motr., appar. imp. sollev. e trasp.	54	7	174	726	467	49	1	1.478
3.10 D	Macchine utensili e utensileria	219	22	321	1.481	275	283	5	2.606
3.10 E	Macchine operatrici per agricoltura e industria	355	43	2.675	4.542	1.286	377	83	9.361
3.10 F	Minuteria metallica, stoviglie, armi e munizioni	469	82	355	1.104	1.269	313	40	3.632
3.10 G	Meccanica di precisione e affini	280	40	912	1.511	410	165	37	3.355
3.10 H	Apparecchi elettrici e di telecomunicazioni	286	46	1.886	3.480	3.264	352	65	9.379
3.10 I	Officine meccaniche	13.515	1.587	1.042	8.274	2.737	5.345	71	32.571
3.11	Costruzione mezzi di trasporto	143	37	2.433	7.384	5.373	291	205	15.866
3.12	Lavorazione minerali non metalliferi	4.298	642	3.365	22.822	8.583	1.712	115	41.537
3.13	Ind. chimiche e derivati petrolio e carbone	502	91	5.925	7.933	3.453	94	247	18.245
3.13 A	Industria prodotti chimici di base	100	17	1.714	4.462	893	17	77	7.280
3.13 B	Industria prodotti chimici per industria e agric.	157	22	722	1.395	858	23	70	3.247
3.13 C	Industria prodotti farmaceutici	85	7	2.370	1.135	1.195	33	69	4.894
3.13 D	Industria prod. chimici per cons. non industr.	139	42	599	271	476	21	30	1.578
3.13 E	Industria derivati petrolio e carbone	21	3	520	670	31	-	1	1.246
3.14	Industrie della gomma	413	71	190	1.138	482	150	5	2.449
3.15	Produs. cellulosa per tessuti e fibre chimiche	2	1	4	64	-	10	-	81
3.16	Industrie della carta e cartotecnica	742	236	689	3.312	3.353	456	31	8.819
3.17	Industrie poligrafiche ed editoriali	1.182	268	1.192	2.811	801	730	18	7.002
3.18	Industrie foto-fono-cinematografiche	577	188	53	122	77	71	4	1.092
3.19	Industrie prodotti materie plastiche	472	122	429	1.802	1.901	288	8	5.022
3.20	Industrie manifatturiere varie	1.264	238	730	3.147	1.688	1.220	38	8.325
4	Costruzioni e installazione di impianti	13.694	1.445	3.007	31.089	24.453	2.369	156	76.213
4.01	Industrie delle costruzioni	11.494	1.159	2.174	26.645	22.377	1.040	129	65.018
4.02	Industrie dell'installazione di impianti	2.200	286	833	4.444	2.076	1.329	27	11.195
5	Energia elettrica, vapore, gas e acqua	113	-	3.874	5.502	677	-	50	10.216
5.01	Produs. e distribuz. energia elettrica, vapore	13	-	3.238	4.357	170	-	1	7.779
5.02	Produzione e distribuzione di gas	5	-	355	470	158	-	-	988
5.03	Raccolta e distribuzione di acqua	95	-	281	675	349	-	49	1.449

Segue Tav. 11 - Addetti alle unità locali per categoria posizionale, sesso e per ramo, classe e sottoclasse di attività economica

Segue A — TOTALE

N. classificazione	RAMI, CLASSI E SOTTOCLASSI DI ATTIVITÀ ECONOMICA	IMPREDITORI, TITOLARI, SOCI DI COOPERATIVA	FAMILIARI COADIUVANTI	DIRIGENTI, IMPIEGATI E CATEGORIE SPECIALI	OPERAI SPECIALIZZATI E QUALIFICATI	OPERAI COMUNI E MANOVALI	APPRENDISTI	ALTRO PERSONALE (Sorveglianti, custodi, ecc.)	TOTALE
6	Commercio	92.472	44.717	27.804	18.224	15.226	6.121	1.560	206.124
6.01	Commercio all'ingrosso	7.498	2.464	10.181	5.462	4.820	773	192	31.390
6.01 A	Materie prime agricole e tessili, animali vivi e semiprodotti di origine vegetale e animale	668	203	286	337	265	13	10	1.782
6.01 B	Prodotti alimentari e bevande	2.780	1.143	2.417	1.733	1.817	145	42	10.077
6.01 C	Combustibili, minerali, metalli e prodotti chimici	654	140	1.299	943	567	19	20	3.642
6.01 D	Legname, materiali da costruzione e articoli di installazione	828	151	828	593	632	39	10	3.081
6.01 E	Macchine, materiali (per l'industria, il commercio, ecc.) e veicoli	242	64	1.198	330	161	58	49	2.102
6.01 F	Mobili di qualsiasi tipo, elettrodomestici e articoli per la casa	403	134	1.089	570	410	101	27	2.734
6.01 G	Tessuti, articoli di abbigliamento e arredamento; calzature ed articoli in cuoio	695	256	1.445	350	261	245	10	3.262
6.01 H	Prodotti farmaceutici, articoli sanitari e da profumeria	181	52	799	116	185	74	8	1.415
6.01 I	Apparecchi ottici, fotografici, pietre preziose e altri prodotti non alimentari, n.a.c.	379	142	749	172	205	72	12	1.731
6.01 L	Materiali vari da recupero	668	179	71	318	317	7	4	1.564
6.02	Commercio al minuto	58.544	27.529	13.511	6.512	5.125	4.218	497	115.936
6.02 A	Generi alimentari, di bevande e tabacchi	27.573	16.100	3.129	2.141	1.992	1.215	119	52.269
6.02 B	Tessuti e articoli per l'abbigliamento	10.213	3.698	2.580	483	428	1.157	69	18.628
6.02 C	Articoli di arredamento, mobili, apparecchi e materiali per la casa	7.072	2.804	1.971	1.315	886	622	72	14.742
6.02 D	Autoveicoli, motoveicoli e natanti - Distributori di carburanti e lubrificanti	3.407	1.177	1.802	1.711	1.096	507	89	9.789
6.02 E	Prodotti farmaceutici, apparecchi sanitari, vernici, cosmetici, saponi e detersivi	2.399	815	1.434	152	172	227	66	5.265
6.02 F	Mobili, macchine e forniture per ufficio; librerie, giornali e riviste	2.372	942	516	126	93	148	22	4.219
6.02 G	Articoli vari - Grandi magazzini	5.508	1.993	2.079	584	458	342	60	11.024
6.03	Commercio ambulante	8.963	3.128	-	-	188	-	-	12.279
6.04	Intermediari commercio, imprese immobiliari, agenzie mediaz., mag. deposito e frigoriferi	3.705	435	1.924	551	416	132	104	7.267
6.05	Noleggio di beni mobili	218	40	408	87	35	6	2	796
6.06	Alberghi e pubblici esercizi	13.544	11.121	1.780	5.612	4.642	992	765	38.456
7	Trasporti e comunicazioni	10.496	1.293	17.452	18.522	9.483	148	5.324	62.718
7.01	Trasporti terrestri	8.343	816	6.987	15.011	5.935	46	65	37.203
7.02	Trasporti marittimi, lacuali e fluviali	12	3	114	63	76	1	2	271
7.03	Trasporti aerei	9	-	47	3	9	-	-	68
7.04	Attività complementari ai trasporti	695	133	803	307	464	51	358	2.811
7.05	Servizi ausiliari dei trasporti	1.355	330	1.870	678	2.820	49	109	7.211
7.06	Comunicazioni	82	11	7.631	2.460	179	1	4.790	15.154
8	Credito, assicurazione, imprese finanziarie di controllo, gestioni esattoriali	1.500	219	17.116	754	42	112	663	20.406
8.01	Credito	96	6	11.579	702	8	-	568	12.959
8.01 A	Imprese bancarie	77	6	11.443	691	8	-	567	12.792
8.01 B	Istituti speciali di credito e istituzioni finanziarie	19	-	136	11	-	-	1	167
8.02	Assicurazione	1.202	184	2.984	33	2	111	60	4.576
8.03	Imprese finanziarie di controllo e gestioni esattoriali	202	29	2.553	19	32	1	35	2.871
9	Servizi	14.070	2.704	3.201	4.617	6.145	3.075	433	34.245
9.01	Servizi per l'igiene e la pulizia	11.722	1.911	582	3.535	5.182	2.969	201	26.102
9.02	Servizi dello spettacolo e ricreativi	1.532	571	939	754	599	18	165	4.578
9.03	Servizi sanitari	20	3	135	152	214	4	18	546
9.03 B	Servizi sanitari privati	20	3	135	152	214	4	18	546
9.04	Servizi per l'istruzione	288	132	228	79	5	26	10	768
9.05	Servizi legali, commerciali, tecnici e artistici	25	2	244	15	1	4	4	295
9.08	Servizi vari, non altrove classificati	483	85	1.073	82	144	54	35	1.956
	TOTALE	206.931	67.238	117.572	274.324	147.098	40.197	10.384	863.744

Segue Tav. 11 - Addetti alle unità locali per categoria posizionale, sesso e per ramo, classe e sottoclasse di attività economica

B — MASCHI

N. classificazione	RAMI, CLASSI E SOTTOCLASSI DI ATTIVITÀ ECONOMICA	IMPREDITORI, TITOLARI, SOCI DI COOPERATIVA	FAMILIARI COADIUVANTI	DIRIGENTI, IMPIEGATI E CATEGORIE SPECIALI	OPERAI SPECIALIZZATI E QUALIFICATI	OPERAI COMUNI E MANOVALI	APPRENDISTI	ALTRO PERSONALE (Sorveglianti, custodi, ecc.)	TOTALE
1	Agricoltura, foreste, caccia e pesca	2.756	452	807	2.061	1.788	16	72	7.952
1.03	Foreste	235	53	4	133	242	4	-	671
1.05	Pesca	539	89	45	192	238	-	2	1.105
1.05 A	Pesca e allevamenti in acque dolci	67	6	-	-	5	-	2	80
1.05 B	Pesca e allevamenti in acque marine e lagunari	472	83	45	192	233	-	-	1.025
1.06	Attività connesse con l'agricoltura	1.982	310	758	1.736	1.308	12	70	6.176
1.06 A	Attività trasformatrici annesse ad aziende agricole che lavorano prodotti propri	669	75	205	1.168	713	5	44	2.879
1.06 B	Attività di trasformaz., conservazione, raccolta e vendita prod. agric., in forma associata	136	5	78	144	222	-	1	586
1.06 C	Esercizio di macchine agricole	1.121	230	10	271	204	4	1	1.841
1.06 D	Altre associazioni operanti nell'agricoltura	56	-	465	153	169	3	24	870
2	Industrie estrattive	754	79	1.253	7.624	2.696	54	80	12.540
2.01	Estrazione di minerali metalliferi	2	-	298	1.208	641	-	35	2.184
2.02	Estrazione di minerali non metalliferi	752	79	955	6.416	2.055	54	45	10.356
2.02 A	Estraz. di combustibili solidi, liquidi e gassosi	6	-	317	944	251	-	-	1.518
2.02 B	Estrazione di altri minerali non metalliferi	5	1	260	1.555	608	-	16	2.445
2.02 C	Estrazione di materiali di cava	741	78	378	3.917	1.196	54	29	6.393
3	Industrie manifatturiere	61.904	8.560	31.215	138.836	48.470	17.762	1.679	308.426
3.01	Industrie alimentari e affini	3.557	926	2.164	4.927	3.235	299	114	15.222
3.01 A	Industria molitoria e della pastificazione	1.916	531	405	1.795	1.082	106	18	5.853
3.01 B	Industria dolciaria	373	86	141	456	317	89	-	1.462
3.01 C	Industria conserviera	431	121	558	831	639	69	61	2.710
3.01 D	Industria casearia	119	29	96	278	132	12	-	666
3.01 E	Industria dei grassi vegetali e animali	362	71	511	476	283	2	14	1.719
3.01 F	Industrie alimentari varie	83	21	157	354	267	5	8	895
3.01 G	Industria bevande alcoliche e distillaz. di alcool	193	41	204	434	349	16	11	1.248
3.01 H	Industria idrominerale e bevande analcoliche	80	26	92	303	166	-	2	669
3.02	Industria del tabacco	35	9	177	364	199	1	2	787
3.03	Industrie tessili	11.393	2.068	3.966	19.602	3.166	572	225	40.992
3.03 A	Industria laniera	8.694	1.410	2.534	13.382	1.647	306	143	28.116
3.03 B	Industria cotoniera	155	28	307	976	531	21	27	2.045
3.03 C	Industria della seta	14	1	6	38	1	1	-	61
3.03 D	Industria canapa, lino, iuta e simili	33	4	43	292	68	5	7	452
3.03 E	Lavorazione fibre chimiche (artific. e sintetiche)	94	13	62	327	24	17	2	539
3.03 F	Industria delle maglie e calze	1.086	360	367	1.084	269	120	14	3.300
3.03 G	Altre industrie tessili	1.317	252	647	3.503	626	102	32	6.479
3.04	Industrie vestiario, abbigl., arredam. e affini	3.819	550	1.596	3.087	1.308	294	135	10.789
3.05	Industrie delle calzature	4.081	404	890	9.159	2.974	1.710	38	19.256
3.06	Industrie delle pelli e del cuoio	2.158	258	375	4.404	875	573	12	8.655
3.07	Industrie del legno	5.951	837	287	4.811	2.144	1.013	42	15.085
3.07 A	Industria del legno, del sughero e affini	5.854	833	254	4.390	2.075	953	40	14.399
3.07 B	Industria veicoli e carpenteria navale in legno	97	4	33	421	69	60	2	686
3.08	Industrie mobilio e arredamento in legno	5.051	611	717	9.792	2.636	1.902	46	20.755
3.09	Industrie metallurgiche	234	28	2.421	8.674	3.247	101	161	14.866
3.10	Industrie meccaniche	16.820	1.710	7.058	28.161	10.628	7.927	317	72.621
3.10 A	Fonderie di 2ª fusione	229	37	79	948	471	70	2	1.836
3.10 B	Carpenter. metallica, arredi, apparecchi termici	1.581	165	1.207	6.402	2.604	1.220	39	13.218
3.10 C	Macchine motr., appar. imp. sollev. e trasp.	54	6	139	720	351	47	1	1.318
3.10 D	Macchine utensili e utensileria	215	19	261	1.478	263	279	5	2.520
3.10 E	Macchine operatrici per agricoltura e industria	346	37	2.223	4.503	1.226	372	76	8.783
3.10 F	Minuteria metallica, stoviglie, armi e munizioni	448	55	228	1.055	559	264	33	2.642
3.10 G	Meccanica di precisione e affini	273	32	758	1.470	311	129	31	3.004
3.10 H	Apparecchi elettrici e di telecomunicazioni	273	33	1.415	3.360	2.201	311	64	7.657
3.10 I	Officine meccaniche	13.401	1.326	748	8.225	2.642	5.235	66	31.643
3.11	Costruzione mezzi di trasporto	131	24	2.031	7.259	4.928	254	202	14.929
3.12	Lavorazione minerali non metalliferi	4.080	436	2.697	21.109	6.835	1.247	100	36.504
3.13	Ind. chimiche e derivati petrolio e carbone	445	53	4.593	7.189	1.579	51	197	14.107
3.13 A	Industria prodotti chimici di base	88	12	1.534	4.432	741	15	67	6.889
3.13 B	Industria prodotti chimici per industria e agric.	147	16	517	1.301	485	16	65	2.547
3.13 C	Industria prodotti farmaceutici	70	4	1.678	596	204	8	46	2.606
3.13 D	Industria prod. chimici per cons. non industr.	120	20	375	193	119	12	18	857
3.13 E	Industria derivati petrolio e carbone	20	1	489	667	30	-	1	1.208
3.14	Industrie della gomma	398	52	139	1.082	291	118	4	2.084
3.15	Prod. cellulosa per tessuti e fibre chimiche	2	-	4	35	-	-	-	41
3.16	Industrie della carta e cartotecnica	645	141	498	2.811	2.158	187	26	6.466
3.17	Industrie poligrafiche ed editoriali	1.064	169	815	2.386	523	565	18	5.540
3.18	Industrie foto-fono-cinematografiche	497	89	31	96	44	36	4	797
3.19	Industrie prodotti materie plastiche	410	60	246	1.405	907	113	5	3.146
3.20	Industrie manifatturiere varie	1.133	135	510	2.383	793	799	31	5.784
4	Costruzioni e installazione di impianti	13.600	1.341	2.422	31.041	24.337	2.340	138	75.219
4.01	Industrie delle costruzioni	11.424	1.116	1.823	26.638	22.275	1.026	115	64.417
4.02	Industrie dell'installazione di impianti	2.176	225	599	4.403	2.062	1.314	23	10.802
5	Energia elettrica, vapore, gas e acqua	112	-	3.408	5.476	641	-	48	9.685
5.01	Prod. e distribuz. energia elettrica, vapore	12	-	2.834	4.335	152	-	1	7.334
5.02	Produzione e distribuzione di gas	5	-	322	470	151	-	-	948
5.03	Raccolta e distribuzione di acqua	95	-	252	671	338	-	47	1.403

Segue Tav. 11 - Addetti alle unità locali per categoria posizionale, sesso e per ramo, classe e sottoclasse di attività economica

Segue B — MASCHI

N. classifica-zione	RAMI, CLASSI E SOTTOCLASSI DI ATTIVITÀ ECONOMICA	IMPREDITORI, TITOLARI, SOCI DI COOPERATIVA	FAMILIARI COADIUVANTI	DIRIGENTI, IMPIEGATI E CATEGORIE SPECIALI	OPERAI SPECIALIZZATI E QUALIFICATI	OPERAI COMUNI E MANOVALI	APPRENDISTI	ALTRO PERSONALE (Sorveglianti, custodi, ecc.)	TOTALE
6	Commercio	59.839	18.693	16.118	15.454	11.321	2.942	969	125.336
6.01	Commercio all'ingrosso	6.795	1.369	7.281	5.099	4.143	409	170	25.266
6.01 A	Materie prime agricole e tessili, animali vivi e semiproducti di origine vegetale e animale	624	115	211	303	206	11	9	1.479
6.01 B	Prodotti alimentari e bevande	2.513	595	1.910	1.607	1.363	70	35	8.093
6.01 C	Combustibili, minerali, metalli e prodotti chimici	594	85	937	941	544	9	20	3.130
6.01 D	Legname, materiali da costruzione e articoli di installazione	761	106	566	590	626	21	8	2.678
6.01 E	Macchine, materiali (per l'industria, il commercio, ecc.) e veicoli	224	40	929	329	158	36	47	1.763
6.01 F	Mobili di qualsiasi tipo, elettrodomestici e articoli per la casa	364	73	794	542	382	70	23	2.248
6.01 G	Tessuti, articoli di abbigliamento e arredamento; calzature ed articoli in cuoio	599	130	919	240	219	119	8	2.234
6.01 H	Prodotti farmaceutici, articoli sanitari e da profumeria	153	24	477	101	162	31	6	954
6.01 I	Apparecchi ottici, fotografici, pietre preziose e altri prodotti non alimentari, n.a.c.	336	71	484	145	185	35	10	1.266
6.01 L	Materiali vari da recupero	627	130	54	301	298	7	4	1.421
6.02	Commercio al minuto	33.838	11.209	6.454	5.430	3.810	1.774	282	62.797
6.02 A	Generi alimentari, di bevande e tabacchi	16.330	6.271	1.561	1.690	1.279	654	65	27.850
6.02 B	Tessuti e articoli per l'abbigliamento	3.745	1.404	728	125	114	96	18	6.230
6.02 C	Articoli di arredamento, mobili, apparecchi e materiali per la casa	4.537	1.267	1.083	1.244	770	381	43	9.325
6.02 D	Autoveicoli, motoveicoli e natanti - Distributori di carburanti e lubrificanti	3.035	615	1.355	1.690	1.066	462	83	8.306
6.02 E	Prodotti farmaceutici, apparecchi sanitari, vernici, cosmetici, saponi e detersivi	1.226	332	799	83	96	52	36	2.624
6.02 F	Mobili, macchine e forniture per ufficio; librerie, giornali e riviste	1.157	410	267	115	72	47	16	2.084
6.02 G	Articoli vari - Grandi magazzini	3.808	910	661	483	413	82	21	6.378
6.03	Commercio ambulante	6.964	1.379	-	-	133	-	-	8.476
6.04	Intermediari commercio, imprese immobiliari, agenzie mediaz., mag. deposito e frigoriferi	3.541	218	933	534	352	52	89	5.719
6.05	Noleggio di beni mobili	204	27	354	86	35	6	2	714
6.06	Alberghi e pubblici esercizi	8.497	4.491	1.096	4.305	2.848	701	426	22.364
7	Trasporti e comunicazioni	10.266	1.120	13.349	17.876	9.148	135	4.751	56.645
7.01	Trasporti terrestri	8.224	700	6.325	15.004	5.681	41	57	36.032
7.02	Trasporti marittimi, lacuali e fluviali	11	3	107	63	76	1	2	263
7.03	Trasporti aerei	9	-	45	3	9	-	-	66
7.04	Attività complementari ai trasporti	648	105	675	307	454	49	357	2.595
7.05	Servizi ausiliari dei trasporti	1.320	308	1.380	642	2.752	43	106	6.551
7.06	Comunicazioni	54	4	4.817	1.857	176	1	4.229	11.138
8	Credito, assicurazione, imprese finanziarie di controllo, gestioni esattoriali	1.399	116	14.489	750	14	11	280	17.059
8.01	Credito	91	2	10.247	699	8	-	198	11.245
8.01 A	Imprese bancarie	73	2	10.165	688	8	-	197	11.133
8.01 B	Istituti speciali di credito e istituzioni finanziarie	18	-	82	11	-	-	1	112
8.02	Assicurazione	1.127	100	1.877	33	1	11	49	3.198
8.03	Imprese finanziarie di controllo e gestioni esattoriali	181	14	2.365	18	5	-	33	2.616
9	Servizi	7.776	1.084	1.992	3.259	4.131	452	306	19.000
9.01	Servizi per l'igiene e la pulizia	5.871	683	455	2.333	3.471	423	135	13.371
9.02	Servizi dello spettacolo e ricreativi	1.214	287	591	674	455	15	114	3.350
9.03	Servizi sanitari	14	2	73	89	68	1	14	261
9.03 B	Servizi sanitari privati	14	2	73	89	68	1	14	261
9.04	Servizi per l'istruzione	259	78	169	78	4	3	6	597
9.05	Servizi legali, commerciali, tecnici e artistici	25	1	129	12	1	-	3	171
9.08	Servizi vari, non altrove classificati	393	33	575	73	132	10	34	1.250
	TOTALE	158.406	31.445	85.053	222.377	102.546	23.712	8.323	631.862

Tav. 12 - Mezzi di trasporto terrestri in dotazione alle unità locali per tipo e per ramo, classe e sottoclasse di attività economica

N. classificazione	RAMI, CLASSI E SOTTOCLASSI DI ATTIVITÀ ECONOMICA	MOTOVEICOLI		AUTOVETTURE		AUTOCARRI		RIMORCHI		AUTOVEICOLI PER USI SPECIALI O PER TRASPORTO SPECIFICO	
		Unità locali	N	Unità locali	N	Unità locali	N	Unità locali	N	Unità locali	N
1	Agricoltura, foreste, caccia e pesca	96	129	209	274	273	389	140	210	61	80
1.03	Foreste.	15	20	31	33	60	64	9	10	5	5
1.05	Pesca.	1	1	4	4	6	6	-	-	1	1
1.05 A	Pesca e allev. in acque dolci	1	1	2	2	4	4	-	-	1	1
1.05 B	Pesca e allev. acque marine e lagunari	-	-	2	2	2	2	-	-	-	-
1.06	Attiv. connesse con l'agricoltura	80	108	174	237	207	319	131	200	55	74
1.06 A	Att. trasf. annesse aziende agricole che lavorano prodotti propri	26	39	79	101	87	128	78	135	16	19
1.06 B	Att. trasf., conservazione, raccolta e vend. prod. agric., in forma associata	11	11	10	14	25	40	7	10	-	-
1.06 C	Esercizio macchine agricole	18	23	61	81	48	61	43	51	34	49
1.06 D	Altre associazioni operanti nell'agric.	25	35	24	41	47	90	3	4	5	6
2	Industrie estrattive	36	91	132	303	250	617	42	102	67	156
2.01	Estraz. minerali metalliferi	2	2	10	29	5	50	1	1	3	4
2.02	Estraz. minerali non metalliferi	34	89	122	274	245	567	41	101	64	152
2.02 A	Estr. comb. solidi, liquidi e gassosi	4	37	4	90	3	24	2	23	4	15
2.02 B	Estr. altri min. non metalliferi	3	16	10	46	8	30	4	5	9	31
2.02 C	Estr. materiali di cava	27	36	108	138	234	513	35	73	51	106
3	Industrie manifatturiere	4.360	5.164	9.268	12.149	6.413	9.378	157	308	395	968
3.01	Industrie alimentari e affini	688	847	917	1.334	916	1.912	31	50	67	173
3.01 A	Ind. molitoria e pastificazione	472	560	491	627	416	609	14	23	21	28
3.01 B	Industria dolciaria	68	86	117	157	84	186	-	-	8	28
3.01 C	Industria conserviera	50	62	125	277	125	471	3	8	24	43
3.01 D	Industria casearia	13	21	32	43	59	224	1	1	1	2
3.01 E	Ind. grassi vegetali e animali	25	29	28	33	76	93	4	4	3	3
3.01 F	Industrie alimentari varie	9	14	29	44	38	62	2	2	3	7
3.01 G	Ind. bevande alcoliche e distill. alcool	25	27	74	98	72	108	4	8	4	5
3.01 H	Ind. idromin. e bevande analcoliche	26	48	21	55	46	159	3	4	3	57
3.02	Industria del tabacco	3	4	9	10	4	6	1	2	2	9
3.03	Industrie tessili	977	998	987	1.157	1.480	1.666	4	14	19	20
3.03 A	Industria laniera	791	805	326	356	974	1.065	2	4	9	10
3.03 B	Industria cotoniera	13	13	18	22	46	51	2	10	-	-
3.03 C	Industria della seta	2	2	2	2	2	2	-	-	-	-
3.03 D	Ind. canapa, lino, iuta e simili	4	5	7	7	6	7	-	-	-	-
3.03 E	Lavor. fibre chimiche	2	2	15	18	25	26	-	-	-	-
3.03 F	Industria maglie e calze	48	51	492	598	157	169	-	-	4	4
3.03 G	Altre industrie tessili	117	120	127	154	270	349	-	-	6	6
3.04	Ind. vestiario, abbigl., arredamento	133	147	795	1.033	243	426	2	6	12	19
3.05	Industrie delle calzature	72	75	742	924	131	145	1	1	3	3
3.06	Ind. delle pelli e del cuoio	255	452	291	334	124	166	1	1	6	6
3.07	Industrie del legno	378	397	834	941	530	624	16	17	19	25
3.07 A	Ind. legno, sughero e affini	375	394	825	926	522	613	15	16	18	24
3.07 B	Ind. veic. e carpent. navale legno	3	3	9	15	8	11	1	1	1	1
3.08	Ind. mobilio e arredamento in legno	190	196	582	710	562	694	2	7	8	10
3.09	Industrie metallurgiche	20	53	42	117	34	75	2	12	8	47
3.10	Industrie meccaniche	1.062	1.199	2.737	3.544	1.156	1.540	15	24	105	156
3.10 A	Fonderie di 2ª fusione	13	13	45	50	22	23	-	-	2	4
3.10 B	Carpent. metall., arredi, app. termici	118	132	333	484	337	516	5	6	15	25
3.10 C	Macch. motr., app. imp. soll. e trasp.	5	5	16	33	18	22	1	1	1	1
3.10 D	Macchine utensili	15	15	51	72	26	29	-	-	1	1
3.10 E	Macch. operatrici per agric. e ind.	28	44	99	214	91	126	3	4	6	15
3.10 F	Minut. metall., stoviglie, armi, ecc.	24	25	81	112	53	58	-	-	2	2
3.10 G	Meccanica di precisione e affini	13	14	29	60	17	35	-	-	1	3
3.10 H	App. elettr. e di telecomunicazioni	29	32	101	180	52	101	2	5	4	23
3.10 I	Officine meccaniche	817	919	1.982	2.339	540	630	4	8	73	82
3.11	Costruzione mezzi di trasporto	19	34	46	92	38	54	6	8	10	22
3.12	Lavor. minerali non metalliferi	248	284	496	698	573	949	56	91	107	259
3.13	Ind. chim. e deriv. petrolio e carb.	92	229	167	416	180	323	10	31	19	194
3.13 A	Ind. prodotti chimici di base	21	131	31	98	37	81	5	25	6	112
3.13 B	Ind. prod. chimici per ind. e agric.	23	28	62	126	76	115	4	5	6	14
3.13 C	Ind. prodotti farmaceutici	24	37	33	88	24	60	-	-	2	2
3.13 D	Ind. prod. chimici per cons. non ind.	19	24	33	77	35	55	1	1	1	2
3.13 E	Ind. derivati petrolio e carbone	5	9	8	27	8	12	-	-	4	64
3.14	Industrie della gomma	17	17	69	85	69	130	1	1	-	-
3.15	Prod. cellul. per tess. e fibre chim.	-	-	-	-	-	-	-	-	-	-
3.16	Ind. della carta e cartotecnica	61	72	93	125	197	425	9	43	5	17
3.17	Ind. poligrafiche ed editoriali	61	68	151	199	41	61	-	-	3	3
3.18	Ind. foto-fonocinematografiche	9	10	71	87	1	1	-	-	-	-
3.19	Ind. prodotti materie plastiche	28	30	104	151	87	121	-	-	2	5
3.20	Ind. manifatturiere varie	47	52	135	192	47	57	-	-	-	-
4	Costruzioni e install. di impianti	1.714	2.040	2.993	4.037	2.035	2.810	96	149	229	543
4.01	Ind. delle costruzioni	1.315	1.471	2.219	2.877	1.687	2.315	84	115	193	483
4.02	Ind. installazione di impianti	399	569	774	1.160	348	495	12	34	36	60
5	Energ. elettrica, vapore, gas e acqua	80	162	217	833	136	531	26	33	66	143
5.01	Prod. e distr. energia elettr., vapore	22	30	182	713	101	363	24	28	53	124
5.02	Produzione e distribuzione di gas	10	26	21	94	21	144	2	5	8	14
5.03	Raccolta e distrib. di acqua	48	106	14	26	14	24	-	-	5	5

Segue Tav. 12 - Mezzi di trasporto terrestri in dotazione alle unità locali per tipo e per ramo, classe e sottoclasse di attività economica

N. classificazione	RAMI, CLASSI E SOTTOCLASSI DI ATTIVITÀ ECONOMICA	MOTOVEICOLI		AUTOVETTURE		AUTOCARRI		RIMORCHI		AUTOVEICOLI PER USI SPECIALI O PER TRASPORTO SPECIFICO	
		Unità locali	N	Unità locali	N	Unità locali	N	Unità locali	N	Unità locali	N
6	Commercio	7.488	8.162	14.336	17.390	6.407	9.623	120	193	351	691
6.01	Commercio all'ingrosso	1.104	1.393	1.815	2.938	2.688	5.290	79	122	183	400
6.01 A	Materie prime agricole e tessili e semipr. di origine vegetale e animale	63	73	146	231	240	297	14	16	3	3
6.01 B	Prodotti alimentari e bevande	473	630	709	1.112	1.289	2.963	12	13	45	86
6.01 C	Combustibili, minerali, metalli e prodotti chimici	117	152	164	282	312	741	41	77	87	252
6.01 D	Legname, materiali da costruzione e articoli di installazione	72	85	141	207	286	429	10	11	34	38
6.01 E	Macchine, materiali (per l'industria, commercio, ecc.) e veicoli	35	37	116	233	76	101	-	-	2	3
6.01 F	Mobili di qualsiasi tipo, elettrodomestici e articoli per la casa	72	79	137	302	156	317	1	4	2	2
6.01 G	Tessuti, articoli abbigl. e arredam.; calzature ed articoli in cuoio	83	89	186	272	101	139	-	-	-	-
6.01 H	Prodotti farmaceutici, articoli sanitari e profumeria	54	99	56	94	18	23	-	-	-	-
6.01 I	Apparecchi ottici, fotografici e altri prodotti non alimentari, n.a.c.	67	74	110	152	77	108	-	-	1	1
6.01 L	Materiali vari da recupero	68	75	50	53	133	172	1	1	9	15
6.02	Commercio al minuto	4.054	4.382	6.482	7.191	2.215	2.656	16	37	140	207
6.02 A	Generi alimentari, bevande e tabacchi	2.396	2.521	3.424	3.601	842	936	3	15	64	69
6.02 B	Tessuti e articoli di abbigliamento	77	83	673	724	108	111	2	2	6	6
6.02 C	Articoli di arredam., mobili, apparecchi e materiali per la casa	587	674	1.226	1.429	621	770	-	-	19	27
6.02 D	Autoveicoli, motov. e natanti - Distributori di carburanti e lubrificanti	131	161	312	473	138	196	6	12	22	32
6.02 E	Prod. farmaceutici, apparecchi sanitari, vernici, cosmetici, detersivi	81	83	151	167	33	39	-	-	-	-
6.02 F	Mobili, macchine e forniture per ufficio; librerie, giornali e riviste	78	86	163	211	15	18	-	-	-	-
6.02 G	Articoli vari - Grandi magazzini	704	774	533	586	458	586	5	8	29	73
6.03	Commercio ambulante	2.052	2.067	3.342	3.392	1.252	1.272	21	21	-	-
6.04	Intermediari comm., impr. immob., ag. mediaz., mag. depos. e frigorif.	99	119	1.796	2.051	188	303	3	3	15	46
6.05	Noleggio di beni mobili	6	18	151	992	14	50	1	10	5	30
6.06	Alberghi e pubblici esercizi	173	183	750	826	50	52	-	-	8	8
7	Trasporti e comunicazioni	446	532	1.761	2.506	5.636	8.563	878	1.624	183	413
7.01	Trasporti terrestri	381	432	1.581	1.991	5.505	7.689	864	1.525	155	338
7.02	Trasporti marittimi, lacuali e fluviali	-	-	2	2	2	7	1	5	-	-
7.03	Trasporti aerei	1	1	3	3	-	-	-	-	-	-
7.04	Attività complementari ai trasporti	8	18	66	165	20	130	2	3	7	16
7.05	Servizi ausiliari dei trasporti	48	63	66	116	67	146	11	91	17	45
7.06	Comunicazioni	8	18	43	229	42	591	-	-	4	14
8	Credito, assicurazione, impr. finanziarie controllo, gest. esattoriali	79	128	357	517	4	4	-	-	1	1
8.01	Credito	25	31	151	254	3	3	-	-	-	-
8.01 A	Imprese bancarie	25	31	147	250	3	3	-	-	-	-
8.01 B	Istituti speciali di credito e istituzioni finanziarie	-	-	4	4	-	-	-	-	-	-
8.02	Assicurazione	12	16	174	212	-	-	-	-	-	-
8.03	Imprese finanziarie di controllo e gestioni esattoriali	42	81	32	51	1	1	-	-	1	1
9	Servizi	261	649	761	1.202	272	430	32	37	149	613
9.01	Servizi per l'igiene e la pulizia	210	571	343	411	165	299	2	2	136	593
9.02	Servizi dello spettacolo e ricreativi	4	4	54	93	35	52	12	17	6	13
9.03	Servizi sanitari	4	7	3	3	2	2	-	-	-	-
9.03 B	Servizi sanitari privati	4	7	3	3	2	2	-	-	-	-
9.04	Servizi per l'istruzione	2	4	298	591	56	56	18	18	6	6
9.05	Servizi legali, commerciali e tecnici	1	1	6	9	-	-	-	-	1	1
9.08	Servizi vari, non altrove classificati	40	62	57	95	14	21	-	-	-	-
	TOTALE	14.560	17.057	30.034	39.211	21.426	32.345	1.491	2.656	1.502	3.608

Tav. 13 - Personale dipendente occupato nel 1970 per mese e per ramo, classe e sottoclasse di attività economica (1)

A — DIRIGENTI, IMPIEGATI E CATEGORIE SPECIALI

N. classifica- zione	RAMI, CLASSI E SOTTOCLASSI DI ATTIVITÀ ECONOMICA	GENNAIO	FEBBRAIO	MARZO	APRILE	MAGGIO	GIUGNO	LUGLIO	AGOSTO	SETTEMBRE	OTTOBRE	NOVEMBRE	DICEMBRE	MEDIA ANNUA
1	Agricoltura, foreste, caccia e pesca	788	787	793	794	793	798	801	794	815	836	844	837	807
1.03	Foreste	9	8	8	8	8	8	11	10	10	10	10	10	9
1.05	Pesca	47	53	56	57	55	56	62	60	60	60	59	59	57
1.05 A	Pesca e allev. in acque dolci	-	-	-	-	-	-	-	-	-	-	-	-	-
1.05 B	Pesca e allev. acque marine e lagunari	47	53	56	57	55	56	62	60	60	60	59	59	57
1.06	Attiv. connesse con l'agricoltura	732	726	729	729	730	734	728	724	745	766	775	768	741
1.06 A	Att. trasf. annesse aziende agricole che lavorano prodotti propri	198	197	197	200	201	200	200	199	211	223	235	222	207
1.06 B	Att. trasf., conservazione, raccolta e vend. prod. agric., in forma associata	50	50	50	50	50	54	54	54	54	57	58	60	53
1.06 C	Esercizio macchine agricole	3	3	3	4	4	4	4	3	3	4	4	3	4
1.06 D	Altre associazioni operanti nell'agric.	481	476	479	475	475	476	470	468	477	482	478	483	477
2	Industrie estrattive	1.294	1.295	1.275	1.275	1.281	1.279	1.277	1.273	1.277	1.279	1.285	1.276	1.281
2.01	Estraz. minerali metalliferi	294	293	292	291	290	290	294	293	293	295	296	295	293
2.02	Estraz. minerali non metalliferi	1.000	1.002	983	984	991	989	983	980	984	984	989	981	988
2.02 A	Estr. comb. solidi, liquidi e gassosi	379	380	356	356	354	354	351	349	351	354	351	349	357
2.02 B	Estr. altri min. non metalliferi	287	281	284	280	284	283	281	279	280	278	280	277	281
2.02 C	Estr. materiali di cava	334	341	343	348	351	352	351	352	353	352	358	355	349
3	Industrie manifatturiere	35.844	36.275	36.615	36.899	37.925	37.545	37.915	37.815	38.238	38.525	38.703	38.490	37.566
3.01	Industrie alimentari e affini	2.938	2.960	2.964	2.974	2.949	2.957	2.978	2.861	2.994	2.985	2.973	2.936	2.956
3.01 A	Ind. molitoria e pastificazione	681	683	679	674	670	664	658	663	665	670	670	671	671
3.01 B	Industria dolciaria	156	157	156	155	162	164	170	166	170	179	180	173	166
3.01 C	Industria conserviera	807	804	813	819	788	800	824	687	813	810	816	807	799
3.01 D	Industria casearia	116	117	116	117	114	112	111	111	114	114	112	112	114
3.01 E	Ind. grassi vegetali e animali	655	681	681	694	695	699	694	684	680	664	661	641	677
3.01 F	Industrie alimentari varie	170	170	172	170	170	171	175	200	198	188	174	174	178
3.01 G	Ind. bevande alcoliche e distill. alcool	244	242	240	237	239	238	237	241	244	250	251	247	243
3.01 H	Ind. idromin. e bevande analcoliche	109	106	107	108	111	109	109	109	110	110	109	111	109
3.02	Industria del tabacco	245	244	244	242	243	243	245	247	247	243	243	244	244
3.03	Industrie tessili	4.45	4.611	4.660	4.674	4.723	4.742	4.774	4.770	4.791	4.784	4.796	4.817	4.724
3.03 A	Industria laniera	2.916	2.941	2.957	2.976	3.005	3.022	3.033	3.032	3.030	3.012	3.010	3.024	2.997
3.03 B	Industria cotoniera	342	350	352	352	355	351	368	367	372	376	375	373	361
3.03 C	Industria della seta	5	5	5	6	6	7	7	7	7	7	7	7	6
3.03 D	Ind. canapa, lino, iuta e simili	59	59	58	58	60	59	59	59	59	59	59	62	59
3.03 E	Lavor. fibre chimiche	39	42	45	45	48	48	51	51	50	50	51	53	48
3.03 F	Industria maglie e calze	533	544	561	551	553	553	552	549	563	567	569	569	555
3.03 G	Altre industrie tessili	651	670	682	686	696	703	704	705	710	713	725	729	698
3.04	Ind. vestiario, abbigl., arredamento	2.915	2.951	2.992	3.024	3.017	3.047	3.060	3.060	3.111	3.149	3.156	3.162	3.054
3.05	Industrie delle calzature	990	1.007	1.019	1.030	1.048	1.052	1.070	1.082	1.120	1.138	1.156	1.168	1.073
3.06	Ind. delle pelli e del cuoio	428	423	425	433	439	450	452	450	457	463	468	467	446
3.07	Industrie del legno	375	381	386	387	390	391	392	392	388	396	389	390	388
3.07 A	Ind. legno, sughero e affini	337	342	347	347	350	351	353	353	350	357	351	352	349
3.07 B	Ind. veic. e carpent. navale legno	33	39	39	40	40	40	39	39	38	39	38	38	39
3.08	Ind. mobilio e arredamento in legno	982	999	1.017	1.034	1.034	1.037	1.046	1.052	1.086	1.110	1.134	1.138	1.056
3.09	Industrie metallurgiche	2.332	2.357	2.368	2.413	2.444	2.469	2.483	2.510	2.525	2.534	2.588	2.594	2.468
3.10	Industrie meccaniche	6.829	7.005	7.118	7.199	7.244	7.519	7.699	7.680	7.752	7.861	7.905	7.949	7.480
3.10 A	Fonderie di 2ª fusione	87	90	92	92	96	96	97	100	102	101	102	104	97
3.10 B	Carpent. metall., arredi, app. termici	1.262	1.284	1.296	1.300	1.304	1.320	1.344	1.340	1.334	1.348	1.359	1.360	1.321
3.10 C	Macch. motr., app. imp. sol. e trasp.	165	165	169	171	170	171	184	185	184	184	186	186	177
3.10 D	Macchine utensili	224	231	236	236	237	237	247	245	249	250	251	250	241
3.10 E	Macch. operatrici per agric. e ind.	2.081	2.103	2.133	2.183	2.194	2.421	2.433	2.433	2.451	2.468	2.487	2.517	2.325
3.10 F	Minut. metall., stoviglie, armi, ecc.	280	283	285	292	299	305	309	311	315	316	315	313	302
3.10 G	Mechanica di precisione e affini	776	772	785	796	798	803	896	890	894	896	907	913	843
3.10 H	App. elettr. e di telecomunicazioni	1.226	1.345	1.385	1.389	1.400	1.417	1.433	1.427	1.460	1.478	1.475	1.488	1.410
3.10 I	Officine meccaniche	728	732	737	740	746	749	756	749	763	820	823	824	764
3.11	Costruzione mezzi di trasporto	2.245	2.260	2.284	2.300	2.310	2.333	2.358	2.354	2.368	2.383	2.389	2.073	2.305
3.12	Lavor. minerali non metalliferi	2.820	2.839	2.851	2.868	2.901	2.908	2.928	2.941	2.957	2.971	2.976	2.988	2.912
3.13	Ind. chim. e deriv. petrolio e carb.	5.373	5.399	5.419	5.448	6.293	5.487	5.503	5.496	5.500	5.539	5.550	5.586	5.549
3.13 A	Ind. prodotti chimici di base	1.661	1.661	1.660	1.665	1.674	1.668	1.672	1.670	1.651	1.651	1.661	1.659	1.663
3.13 B	Ind. prod. chimici per ind. e agric.	565	570	578	580	584	591	588	587	595	599	604	607	587
3.13 C	Ind. prodotti farmaceutici	2.240	2.263	2.258	2.271	2.294	2.288	2.290	2.291	2.295	2.316	2.313	2.305	2.285
3.13 D	Ind. prod. chimici per cons. non ind.	497	498	512	520	1.326	527	529	526	539	552	551	552	594
3.13 E	Ind. derivati petrolio e carbone	410	407	411	412	415	413	424	422	420	421	421	463	420
3.14	Industrie della gomma	159	157	160	160	160	161	159	160	160	173	174	172	163
3.15	Prod. cellul. per tess. e fibre chim.	4	4	4	4	4	4	4	4	4	4	4	4	4
3.16	Ind. della carta e cartotecnica	526	536	535	538	549	551	553	557	558	558	567	567	550
3.17	Ind. fotografiche ed editoriali	1.063	1.063	1.064	1.057	1.067	1.075	1.082	1.075	1.076	1.079	1.084	1.084	1.072
3.18	Ind. foto-fono-cinematografiche	54	54	55	56	53	53	52	51	51	54	53	51	53
3.19	Ind. prodotti materie plastiche	341	348	357	361	360	368	378	376	388	388	384	383	369
3.20	Ind. manifatturiere varie	680	677	693	697	697	698	699	697	705	713	714	717	699
4	Costruzioni e install. di impianti	2.343	2.348	2.375	2.386	2.416	2.426	2.472	2.472	2.492	2.496	2.508	2.510	2.437
4.01	Ind. delle costruzioni	1.650	1.639	1.653	1.661	1.689	1.693	1.726	1.730	1.743	1.745	1.752	1.761	1.704
4.02	Ind. installazione di impianti	693	709	722	725	727	733	746	742	749	751	756	749	734
5	Energ. elettrica, vapore, gas e acqua	3.779	3.762	3.767	3.777	3.791	3.799	3.808	3.840	3.848	3.872	3.887	3.900	3.819
5.01	Prod. e distr. energia elettr., vapore	3.169	3.159	3.166	3.177	3.192	3.198	3.205	3.232	3.238	3.265	3.280	3.286	3.214
5.02	Produzione e distribuzione di gas	339	330	330	329	328	328	329	333	335	336	338	346	333

Segue Tav. 13 - Personale dipendente occupato nel 1970 per mese e per ramo, classe e sottoclasse di attività economica (1)

Segue A — DIRIGENTI, IMPIEGATI E CATEGORIE SPECIALI

N. classificazione	RAMI, CLASSI E SOTTOCLASSI DI ATTIVITÀ ECONOMICA	GENNAIO	FEBBRAIO	MARZO	APRILE	MAGGIO	GIUGNO	LUGLIO	AGOSTO	SETTEMBRE	OTTOBRE	NOVEMBRE	DICEMBRE	MEDIA ANNUA
6	Commercio	23.014	23.029	23.164	23.381	23.600	23.792	23.896	23.843	23.933	23.932	23.936	23.987	23.626
6.01	Commercio all'ingrosso	8.723	8.760	8.797	8.870	8.907	8.938	8.986	8.981	9.025	8.997	9.111	9.127	8.935
6.01 A	Materie prime agricole e tessili e semiprod. di origine vegetale e animale	249	255	256	250	239	243	232	234	235	235	236	237	242
6.01 B	Prodotti alimentari e bevande	1.931	1.951	1.950	1.977	2.003	2.029	2.041	2.033	2.031	2.029	2.038	2.043	2.005
6.01 C	Combustibili, minerali, metalli e prodotti chimici	1.185	1.191	1.190	1.184	1.183	1.178	1.184	1.199	1.195	1.202	1.208	1.213	1.193
6.01 D	Legname, materiali da costruzione e articoli di installazione	741	749	763	770	776	779	779	774	782	781	832	791	776
6.01 E	Macchine, materiali (per l'industria, commercio, ecc.) e veicoli	1.061	1.091	1.099	1.103	1.101	1.107	1.120	1.122	1.128	1.075	1.085	1.093	1.100
6.01 F	Mobili di qualsiasi tipo, elettrodomestici e articoli per la casa	955	968	968	973	972	962	976	965	978	978	983	993	973
6.01 G	Tessuti, articoli abbigl. e arredam.: calzature ed articoli in cuoio	1.188	1.199	1.221	1.238	1.263	1.261	1.273	1.274	1.285	1.303	1.318	1.326	1.262
6.01 H	Prodotti farmaceutici, articoli sanitari e profumeria	718	672	665	684	685	692	692	693	704	706	711	716	695
6.01 I	Apparecchi ottici, fotografici e altri prodotti non alimentari, n.a.c.	610	621	622	628	622	624	626	625	624	627	639	653	627
6.01 L	Materiali vari da recupero	65	63	63	63	63	63	63	62	63	61	61	62	63
6.02	Commercio al minuto	11.262	11.233	11.273	11.344	11.444	11.503	11.503	11.474	11.520	11.574	11.621	11.682	11.453
6.02 A	Generi alimentari, bevande e tabacchi	2.570	2.571	2.589	2.586	2.626	2.620	2.617	2.613	2.602	2.600	2.623	2.631	2.604
6.02 B	Tessuti e articoli di abbigliamento	2.395	2.341	2.329	2.350	2.377	2.391	2.373	2.354	2.371	2.395	2.396	2.409	2.373
6.02 C	Articoli di arredam., mobili, apparecchi e materiali per la casa	1.631	1.629	1.646	1.656	1.676	1.681	1.677	1.665	1.678	1.671	1.687	1.682	1.665
6.02 D	Autoveicoli, motov. e natanti - Distributori di carburanti e lubrificanti	1.634	1.640	1.644	1.663	1.674	1.680	1.692	1.697	1.709	1.708	1.717	1.709	1.681
6.02 E	Prod. farmaceutici, apparecchi sanitari, vernici, cosmetici, detersivi	1.228	1.234	1.235	1.238	1.240	1.251	1.256	1.273	1.269	1.277	1.290	1.296	1.257
6.02 F	Mobili, macchine e forniture per ufficio; librerie, giornali e riviste	410	413	417	424	421	427	430	424	428	436	431	433	425
6.02 G	Articoli vari - Grandi magazzini	1.394	1.405	1.413	1.427	1.430	1.453	1.458	1.448	1.463	1.487	1.477	1.522	1.448
6.03	Commercio ambulante	-	-	-	-	-	-	-	-	-	-	-	-	-
6.04	Intermediari comm., impr. immob., ag. mediaz., mag. depos. e frigorif.	1.568	1.585	1.582	1.600	1.618	1.640	1.658	1.657	1.663	1.710	1.674	1.671	1.636
6.05	Noleggi di beni mobili	332	322	322	327	331	331	336	339	337	334	348	347	334
6.06	Alberghi e pubblici esercizi	1.129	1.129	1.190	1.240	1.300	1.380	1.413	1.392	1.388	1.317	1.182	1.160	1.268
7	Trasporti e comunicazioni	15.712	15.720	15.807	15.942	16.139	16.400	16.654	16.695	16.781	16.815	16.806	16.832	16.359
7.01	Trasporti terrestri	6.405	6.426	6.429	6.458	6.469	6.543	6.667	6.676	6.703	6.803	6.838	6.827	6.604
7.02	Trasporti marittimi, lacuali e fluviali	49	50	50	51	51	51	51	52	62	60	60	60	54
7.03	Trasporti aerei	46	46	46	47	47	47	50	50	51	50	49	49	48
7.04	Attività complementari ai trasporti	722	716	725	736	741	784	794	792	792	745	759	773	757
7.05	Servizi ausiliari dei trasporti	1.641	1.643	1.619	1.699	1.677	1.715	1.769	1.763	1.779	1.764	1.741	1.736	1.712
7.06	Comunicazioni	6.849	6.839	6.938	6.951	7.154	7.260	7.323	7.362	7.394	7.393	7.359	7.387	7.184
8	Credito, assicurazione, impr. finanziarie controllo, gest. esattoriali	14.845	14.797	14.872	14.974	15.077	15.185	15.482	15.334	15.315	15.321	15.321	15.362	15.157
8.01	Credito	10.036	10.074	10.121	10.191	10.283	10.367	10.502	10.490	10.475	10.462	10.448	10.501	10.329
8.01 A	Imprese bancarie	9.908	9.946	9.993	10.062	10.153	10.237	10.372	10.359	10.344	10.332	10.318	10.370	10.200
8.01 B	Istituti speciali di credito e istituzioni finanziarie	128	128	128	129	130	130	130	131	131	130	130	131	130
8.02	Assicurazione	2.405	2.433	2.443	2.476	2.474	2.499	2.570	2.528	2.537	2.545	2.552	2.552	2.501
8.03	Imprese finanziarie di controllo e gestioni esattoriali	2.404	2.290	2.308	2.307	2.320	2.319	2.410	2.316	2.303	2.314	2.321	2.309	2.327
9	Servizi	2.584	2.584	2.579	2.654	2.677	2.700	2.671	2.645	2.668	2.680	2.687	2.695	2.652
9.01	Servizi per l'igiene e la pulizia	411	418	418	417	416	418	419	418	421	423	420	421	418
9.02	Servizi dello spettacolo e ricreativi	869	853	845	895	890	885	847	820	832	860	889	889	865
9.03	Servizi sanitari	78	78	85	103	124	141	150	153	153	131	99	84	115
9.03 B	Servizi sanitari privati	78	78	85	103	124	141	150	153	153	131	99	84	115
9.04	Servizi per l'istruzione	171	174	176	178	176	181	176	176	175	175	177	179	176
9.05	Servizi legali, commerciali e tecnici	235	250	242	239	241	237	236	233	239	240	242	246	240
9.08	Servizi vari, non altrove classificati	820	811	813	822	830	838	843	845	848	851	860	876	838
	TOTALE	100203	100597	101247	102082	103699	103924	104976	104.711	105.367	105.756	105.977	105.889	103.702

(1) Cfr. corrispondente nota a pag. 55.

Segue Tav. 13 - Personale dipendente occupato nel 1970 per mese e per ramo, classe e sottoclasse di attività economica (1)

B — ALTRO PERSONALE

N. classifica	RAMI, CLASSI E SOTTOCLASSI DI ATTIVITÀ ECONOMICA	GENNAIO	FEBBRAIO	MARZO	APRILE	MAGGIO	GIUGNO	LUGLIO	AGOSTO	SETTEMBRE	OTTOBRE	NOVEMBRE	DICEMBRE	MEDIA ANNUA
1	Agricoltura, foreste, caccia e pesca	3.024	2.883	2.984	3.278	3.173	3.230	4.127	3.906	3.355	3.813	3.739	3.746	3.438
1.03	Foreste	310	317	333	349	316	300	317	310	318	323	357	367	326
1.05	Pesca	227	259	346	356	361	363	372	370	365	347	290	255	326
1.05 A	Pesca e allev. in acque dolci	3	3	3	3	3	3	3	3	3	4	4	4	3
1.05 B	Pesca e allev. acque marine e lagunari	224	256	343	353	358	360	369	367	362	343	286	251	323
1.06	Attiv. connesse con l'agricoltura	2.487	2.307	2.305	2.573	2.496	2.567	3.438	3.226	2.672	3.143	3.092	3.124	2.786
1.06 A	Att. trasf. annesso aziende agricole che lavorano prodotti propri	1.683	1.547	1.539	1.517	1.535	1.511	1.482	1.480	1.561	1.988	2.050	2.114	1.667
1.06 B	Att. trasf., conservazione, raccolta e vend. prod. agric., in forma associata	332	269	259	254	262	293	294	290	326	420	373	409	315
1.06 C	Esercizio macchine agricole	211	222	239	280	298	407	1.264	1.117	430	388	360	302	460
1.06 D	Altre associazioni operanti nell'agric.	261	269	268	522	401	356	398	339	355	347	309	299	344
2	Industrie estrattive	10.737	10.700	10.649	10.891	11.011	10.981	11.065	11.004	11.009	10.927	10.911	10.799	10.890
2.01	Estraz. minerali metalliferi	1.896	1.887	1.886	1.882	1.905	1.893	1.964	1.964	1.960	1.928	1.919	1.916	1.917
2.02	Estraz. minerali non metalliferi	8.841	8.813	8.763	9.009	9.106	9.088	9.101	9.040	9.049	8.999	8.992	8.883	8.974
2.02 A	Estr. comb. solidi, liquidi e gassosi	1.318	1.314	1.310	1.300	1.297	1.289	1.287	1.279	1.279	1.278	1.299	1.299	1.296
2.02 B	Estr. altri min. non metalliferi	2.587	2.532	2.508	2.510	2.507	2.495	2.466	2.454	2.435	2.423	2.403	2.377	2.475
2.02 C	Estr. materiali di cava	4.936	4.967	4.945	5.199	5.302	5.304	5.348	5.307	5.335	5.298	5.290	5.207	5.203
3	Industrie manifatturiere	276.119	278.277	280.522	282.935	283.447	285.366	286.396	284.916	291.193	293.159	294.015	293.605	285.829
3.01	Industrie alimentari e affini	11.158	11.032	11.014	11.094	10.889	11.284	11.427	11.579	12.633	12.528	12.261	12.028	11.577
3.01 A	Ind. molitoria e pastificazione	3.289	3.266	3.333	3.350	3.367	3.463	3.472	3.460	3.394	3.434	3.461	3.466	3.396
3.01 B	Industria dolciaria	1.079	1.112	1.085	1.106	1.132	1.135	1.145	1.166	1.328	1.735	1.799	1.442	1.272
3.01 C	Industria conserviera	3.251	3.242	3.251	3.276	2.977	3.232	3.286	3.176	4.124	3.715	3.397	3.290	3.351
3.01 D	Industria casearia	463	479	475	491	503	505	501	488	476	468	460	462	481
3.01 E	Ind. grassi vegetali e animali	885	762	669	643	629	627	623	617	633	629	810	1.068	716
3.01 F	Industrie alimentari varie	427	439	451	469	476	488	511	798	809	617	436	428	529
3.01 G	Ind. bevande alcoliche e distill. alcool	1.221	1.196	1.199	1.184	1.187	1.186	1.203	1.195	1.222	1.336	1.332	1.307	1.231
3.01 H	Ind. idromin. e bevande analcoliche	543	536	551	575	618	648	686	679	647	594	566	565	601
3.02	Industria del tabacco	2.203	2.250	2.254	2.236	2.074	1.981	1.935	2.083	2.148	2.115	1.961	2.040	2.107
3.03	Industrie tessili	43.821	43.958	44.371	44.496	44.729	44.921	44.946	44.546	44.985	45.031	45.099	45.024	44.661
3.03 A	Industria laniera	23.473	23.573	23.771	23.791	23.988	24.136	24.158	23.954	24.150	24.200	24.243	24.156	23.966
3.03 B	Industria cotoniera	4.473	4.482	4.487	4.508	4.495	4.500	4.519	4.540	4.540	4.549	4.566	4.570	4.519
3.03 C	Industria della seta	78	77	77	78	77	77	76	79	78	78	79	78	78
3.03 D	Ind. canapa, lino, iuta e simili	885	876	873	868	866	859	855	848	843	834	827	821	855
3.03 E	Lavor. fibre chimiche	383	383	403	414	438	463	480	489	491	503	507	532	457
3.03 F	Industria maglie e calze	8.643	8.634	8.724	8.747	8.720	8.720	8.678	8.528	8.589	8.679	8.703	8.689	8.680
3.03 G	Altre industrie tessili	5.886	5.933	6.036	6.090	6.145	6.166	6.180	6.108	6.194	6.188	6.174	6.178	6.107
3.04	Ind. vestiario, abbigl., arredamento	31.834	32.066	32.382	32.802	32.937	33.138	33.051	32.686	33.603	33.889	34.222	34.235	33.070
3.05	Industrie delle calzature	22.042	22.433	22.646	22.849	22.906	22.784	22.783	22.465	23.659	24.211	24.470	24.737	23.165
3.06	Ind. delle pelli e del cuoio	8.038	8.077	8.071	8.113	8.109	8.149	8.291	8.205	8.562	8.452	8.541	8.523	8.261
3.07	Industrie del legno	9.076	9.044	9.239	9.222	9.210	9.224	9.205	9.260	9.321	9.551	9.546	9.547	9.280
3.07 A	Ind. legno, sughero e affini	8.562	8.533	8.717	8.711	8.698	8.713	8.688	8.712	8.747	9.004	8.908	9.018	8.751
3.07 B	Ind. veic. e carpent. navale legno	514	511	522	511	512	511	517	548	574	547	552	529	529
3.08	Ind. mobili e arredamento in legno	14.359	14.398	14.502	14.621	14.677	14.719	14.764	14.664	14.996	15.131	15.219	15.195	14.772
3.09	Industrie metallurgiche	11.827	12.012	12.218	12.275	12.304	12.526	12.691	12.822	12.930	12.888	12.996	12.987	12.540
3.10	Industrie meccaniche	45.692	46.536	46.773	47.348	47.369	48.127	48.548	48.123	49.096	49.561	49.691	49.537	48.033
3.10 A	Fonderie di 2 ^a fusione	1.509	1.526	1.528	1.539	1.550	1.542	1.533	1.499	1.550	1.543	1.550	1.565	1.536
3.10 B	Carpent. metall., arredi, app. termici	11.079	11.022	10.985	11.111	10.960	11.061	11.166	10.763	11.206	11.401	11.373	11.342	11.122
3.10 C	Macch. motr., app. imp. soll. e trasp.	1.184	1.187	1.188	1.187	1.178	1.192	1.213	1.203	1.231	1.228	1.274	1.274	1.211
3.10 D	Macchine utensili	1.838	1.835	1.841	1.863	1.880	1.874	1.880	1.892	1.923	1.946	1.937	1.945	1.888
3.10 E	Macch. operatrici per agric. e ind.	5.917	5.944	5.959	5.951	6.011	6.411	6.393	6.380	6.389	6.404	6.401	6.311	6.206
3.10 F	Minut. metall., stoviglie, armi, ecc.	2.569	2.547	2.566	2.612	2.565	2.575	2.584	2.558	2.579	2.593	2.592	2.583	2.577
3.10 G	Meccanica di precisione e affini	2.146	2.148	2.171	2.148	2.168	2.175	2.221	2.210	2.231	2.238	2.236	2.220	2.193
3.10 H	App. elettr. e di telecomunicazioni	5.210	6.060	6.257	6.418	6.520	6.677	6.872	6.871	6.958	7.004	7.033	7.027	6.576
3.10 I	Officine meccaniche	14.240	14.267	14.278	14.519	14.537	14.620	14.686	14.747	15.029	15.204	15.302	15.270	14.725
3.11	Costruzione mezzi di trasporto	11.933	12.125	12.335	12.525	12.590	12.702	12.831	12.833	12.976	13.086	13.208	13.202	12.696
3.12	Lavor. minerali non metalliferi	31.654	31.743	31.966	32.408	32.581	32.570	32.620	32.475	32.731	32.765	32.759	32.504	32.398
3.13	Ind. chim. e deriv. petrolio e carb.	11.624	11.676	11.732	11.750	11.755	11.798	11.798	11.781	11.770	11.847	11.835	11.769	11.761
3.13 A	Ind. prodotti chimici di base	5.400	5.432	5.450	5.451	5.443	5.471	5.490	5.488	5.473	5.510	5.496	5.499	5.468
3.13 B	Ind. prod. chimici per ind. e agric.	2.200	2.197	2.218	2.224	2.239	2.242	2.245	2.234	2.240	2.259	2.272	2.256	2.236
3.13 C	Ind. prodotti farmaceutici	2.553	2.576	2.587	2.597	2.601	2.604	2.571	2.566	2.564	2.578	2.554	2.543	2.575
3.13 D	Ind. prod. chimici per cons. non ind.	715	719	727	730	731	741	749	739	739	743	746	742	735
3.13 E	Ind. derivati petrolio e carbone	756	752	750	748	741	736	743	754	754	757	757	729	748
3.14	Industrie della gomma	1.538	1.540	1.560	1.549	1.538	1.561	1.569	1.557	1.551	1.600	1.605	1.616	1.565
3.15	Prod. cellul. per tess. e fibre chim.	75	75	75	77	76	76	77	75	75	73	73	72	75
3.16	Ind. della carta e cartotecnica	6.344	6.358	6.394	6.420	6.477	6.523	6.508	6.513	6.618	6.696	6.727	6.720	6.525
3.17	Ind. poligrafiche ed editoriali	4.141	4.134	4.134	4.162	4.149	4.128	4.145	4.099	4.146	4.142	4.140	4.137	4.140
3.18	Ind. foto-fono-cinematografica	231	232	231	232	236	238	244	237	237	239	238	236	236
3.19	Ind. prodotti materie plastiche	3.233	3.281	3.285	3.373	3.398	3.442	3.456	3.428	3.544	3.729	3.779	3.781	3.477
3.20	Ind. manifatturiere varie	5.296	5.307	5.340	5.383	5.423	5.479	5.507	5.485	5.612	5.625			

Segue Tav. 13 - Personale dipendente occupato nel 1970 per mese e per ramo, classe e sottoclasse di attività economica (1)

Segue B — ALTRO PERSONALE

N. classificazione	RAMI, CLASSI E SOTTOCLASSI DI ATTIVITÀ ECONOMICA	GENNAIO	FEBBRAIO	MARZO	APRILE	MAGGIO	GIUGNO	LUGLIO	AGOSTO	SETTEMBRE	OTTOBRE	NOVEMBRE	DICEMBRE	MEDIA ANNUA
6	Commercio	35.862	35.963	36.693	37.712	39.795	43.260	45.897	46.072	44.442	40.839	37.860	37.431	40.152
6.01	Commercio all'ingrosso	10.704	10.786	10.807	10.968	11.075	11.229	11.239	11.147	10.938	10.828	10.889	10.846	10.955
6.01 A	Materie prime agricole e tessili e semipr. di origine vegetale e animale	613	614	607	613	640	655	662	664	662	634	638	627	636
6.01 B	Prodotti alimentari e bevande	3.192	3.196	3.222	3.299	3.401	3.511	3.545	3.574	3.550	3.500	3.476	3.457	3.410
6.01 C	Combustibili, minerali, metalli e prodotti chimici	1.581	1.606	1.581	1.619	1.588	1.565	1.552	1.506	1.494	1.559	1.611	1.607	1.572
6.01 D	Legname, materiali da costruzione e articoli di installazione	1.266	1.262	1.261	1.262	1.266	1.276	1.266	1.238	1.262	1.263	1.257	1.274	1.263
6.01 E	Macchine, materiali (per l'industria, commercio, ecc.) e veicoli	620	633	644	659	657	663	661	662	656	549	566	562	628
6.01 F	Mobili di qualsiasi tipo, elettrodomestici e articoli per la casa	907	916	921	933	930	967	982	980	1.020	1.024	1.042	1.039	972
6.01 G	Tessuti, articoli abbigl. e arredam.; calzature ed articoli in cuoio	719	737	738	742	749	761	770	764	783	798	805	798	764
6.01 H	Prodotti farmaceutici, articoli sanitari e profumeria	330	334	335	349	354	358	361	359	368	365	367	366	354
6.01 I	Apparecchi ottici, fotografici e altri prodotti non alimentari, n.a.c.	721	723	725	732	744	729	721	708	440	437	442	429	629
6.01 L	Materiali vari da recupero	755	765	773	760	746	744	719	692	703	699	685	687	727
6.02	Commercio al minuto	15.421	15.432	15.447	15.518	15.617	15.815	15.985	15.897	16.061	16.170	16.215	16.224	15.817
6.02 A	Generi alimentari, bevande e tabacchi	4.870	4.857	4.903	4.936	4.954	5.031	5.089	5.082	5.093	5.128	5.135	5.156	5.020
6.02 B	Tessuti e articoli di abbigliamento	1.836	1.840	1.836	1.862	1.901	1.927	1.922	1.913	1.924	1.948	1.920	1.926	1.896
6.02 C	Articoli di arredam., mobili, apparecchi e materiali per la casa	2.775	2.793	2.791	2.774	2.788	2.805	2.815	2.792	2.818	2.819	2.819	2.802	2.799
6.02 D	Autoveicoli, motov. e natanti - Distributori di carburanti e lubrificanti	3.085	3.090	3.083	3.089	3.087	3.089	3.171	3.114	3.144	3.151	3.175	3.169	3.121
6.02 E	Prod. farmaceutici, apparecchi sanitari, vernici, cosmetici, detersivi	550	561	563	563	579	593	596	605	617	612	611	611	588
6.02 F	Mobili, macchine e forniture per ufficio; librerie, giornali e riviste	332	336	340	346	354	363	370	369	377	377	367	366	358
6.02 G	Articoli vari - Grandi magazzini	1.973	1.955	1.931	1.948	1.954	2.007	2.022	2.022	2.088	2.135	2.188	2.194	2.035
6.03	Commercio ambulante	-	-	-	-	-	-	-	-	-	-	-	-	-
6.04	Intermediari comm., impr. immob., ag. mediaz., mag. depos. e frigorif.	966	980	974	973	996	1.016	1.018	1.026	1.022	1.032	1.032	1.024	1.005
6.05	Noleggio di beni mobili	111	107	140	142	142	146	148	148	147	152	148	150	140
6.06	Alberghi e pubblici esercizi	8.660	8.658	9.325	10.111	11.965	15.054	17.507	17.854	16.274	12.657	9.576	9.187	12.236
7	Trasporti e comunicazioni	31.901	31.849	31.931	32.126	32.113	32.521	32.891	32.600	33.088	33.092	32.932	32.994	32.503
7.01	Trasporti terrestri	19.940	19.932	20.023	20.315	20.373	20.496	20.657	20.537	20.621	20.670	20.610	20.678	20.404
7.02	Trasporti marittimi, lacuali e fluviali	177	181	178	182	180	184	181	185	191	191	193	190	184
7.03	Trasporti aerei	13	11	6	8	11	10	9	8	10	10	16	12	10
7.04	Attività complementari ai trasporti	924	922	918	926	951	937	937	964	985	980	981	979	950
7.05	Servizi ausiliari dei trasporti	3.848	3.840	3.803	3.693	3.572	3.709	3.833	3.503	3.801	3.853	3.827	3.826	3.759
7.06	Comunicazioni	6.999	6.963	7.003	7.002	7.026	7.185	7.274	7.403	7.480	7.388	7.305	7.309	7.195
8	Credito, assicurazione, Impr. finanziarie controllo, gest. esattoriali	1.497	1.505	1.548	1.566	1.575	1.583	1.583	1.590	1.578	1.596	1.603	1.606	1.569
8.01	Credito	1.285	1.291	1.333	1.346	1.353	1.359	1.355	1.357	1.341	1.354	1.356	1.358	1.341
8.01 A	Imprese bancarie	1.274	1.280	1.322	1.335	1.342	1.348	1.344	1.346	1.330	1.342	1.344	1.346	1.329
8.01 B	Istituti speciali di credito e istituzioni finanziarie	11	11	11	11	11	11	11	11	11	12	12	12	11
8.02	Assicurazione	130	132	134	139	138	139	143	146	150	154	159	160	144
8.03	Imprese finanziarie di controllo e gestioni esattoriali	82	82	81	81	84	85	85	87	87	88	88	88	85
9	Servizi	12.025	12.031	12.140	12.327	12.735	13.469	13.771	13.869	13.707	13.030	12.628	12.570	12.859
9.01	Servizi per l'igiene e la pulizia	10.237	10.236	10.326	10.390	10.543	10.722	10.811	10.838	10.858	10.809	10.750	10.710	10.603
9.02	Servizi dello spettacolo e ricreativi	1.332	1.331	1.322	1.355	1.387	1.814	1.961	1.965	1.784	1.366	1.325	1.344	1.524
9.03	Servizi sanitari	75	84	112	196	419	536	607	674	668	455	150	108	340
9.03 B	Servizi sanitari privati	75	84	112	196	419	536	607	674	668	455	150	108	340
9.04	Servizi per l'istruzione	103	105	106	106	103	106	107	109	106	106	106	105	106
9.05	Servizi legali, commerciali e tecnici	15	15	15	15	15	15	15	15	15	15	15	15	15
9.08	Servizi vari, non altrove classificati	263	260	259	265	268	276	270	268	276	279	282	288	271
	TOTALE	428845	431084	434922	440513	443976	450928	456975	454.293	460.359	458.379	455.592	453.771	447.470

(1) Cfr. corrispondente nota a pag. 55.

Tav. 14 - Ore di lavoro prestate dal personale operaio nel 1970 per mese e per ramo, classe e sottoclasse di attività economica

N. classificazione	RAMI, CLASSI E SOTTOCLASSI DI ATTIVITÀ ECONOMICA	ORE DI LAVORO (centinaia)												TOTALE
		Gennaio	Febbraio	Marzo	Aprile	Maggio	Giugno	Luglio	Agosto	Settembre	Ottobre	Novembre	Dicembre	
1	Agricoltura, foreste, caccia e pesca	5.021	4.681	5.115	5.457	5.268	5.435	6.835	6.350	5.729	6.548	6.221	6.309	68.969
1.03	Foreste	404	414	495	486	422	405	470	440	456	453	487	521	5.453
1.05	Pesca	521	556	771	741	754	767	790	807	789	703	619	596	8.414
1.05 A	Pesca e allev. in acque dolci	5	5	5	5	5	5	5	4	5	7	7	7	65
1.05 B	Pesca e allev. acque marine e lagunari	516	551	766	736	749	762	785	803	784	696	612	589	8.349
1.06	Attiv. connesse con l'agricoltura	4.096	3.711	3.849	4.230	4.092	4.263	5.575	5.103	4.484	5.392	5.115	5.192	55.102
1.06 A	Att. trasf. annesse aziende agricole che lavorano prodotti propri	2.755	2.473	2.539	2.533	2.538	2.551	2.566	2.388	2.622	3.433	3.409	3.461	33.268
1.06 B	Att. trasf., conservazione, raccolta e vend. prod. agric., in forma associata	572	462	487	481	480	512	569	532	584	766	642	777	6.864
1.06 C	Esercizio macchine agricole	301	310	355	428	448	617	1.793	1.606	675	598	531	436	8.098
1.06 D	Altre associazioni operanti nell'agric.	468	466	468	788	626	583	647	577	603	595	533	518	6.872
2	Industrie estrattive	15.322	15.428	14.734	15.812	15.659	16.270	17.699	15.178	16.631	17.188	15.861	15.120	190.902
2.01	Estraz. minerali metalliferi	2.730	2.785	2.481	2.559	2.471	2.756	3.117	2.555	2.897	3.086	2.897	2.798	33.132
2.02	Estraz. minerali non metalliferi	12.592	12.643	12.253	13.253	13.188	13.514	14.582	12.623	13.734	14.102	12.964	12.322	157.770
2.02 A	Estr. comb. solidi, liquidi e gassosi	1.610	1.774	1.593	1.720	1.982	1.790	1.865	1.867	1.700	1.768	1.810	1.710	21.189
2.02 B	Estr. altri min. non metalliferi	3.707	3.705	3.442	3.357	3.397	3.492	3.716	3.188	3.584	3.686	3.383	3.153	41.810
2.02 C	Estr. materiali di cava	7.275	7.164	7.218	8.176	7.809	8.232	9.001	7.568	8.450	8.648	7.771	7.459	94.771
3	Industrie manifatturiere	445.831	433.767	444.507	464.325	425.318	450.937	488.109	388.026	478.195	483.141	459.349	452.064	5.414.169
3.01	Industrie alimentari e affini	18.664	18.033	18.535	18.991	17.809	18.873	19.698	18.140	21.719	21.510	20.348	19.827	232.147
3.01 A	Ind. molitoria e pastificazione	5.739	5.621	5.795	6.023	5.624	5.884	5.873	5.573	6.063	6.177	5.714	5.551	69.637
3.01 B	Industria dolciaria	1.820	1.848	1.995	1.962	1.924	1.989	2.021	1.901	2.168	2.966	3.258	2.485	26.337
3.01 C	Industria conserviera	4.977	4.889	4.918	5.061	4.486	4.882	5.245	4.525	6.592	5.745	5.123	4.992	61.435
3.01 D	Industria casearia	934	936	998	996	994	987	993	885	916	922	909	963	11.433
3.01 E	Ind. grassi vegetali e animali	1.520	1.293	1.163	1.085	1.068	1.087	1.162	969	1.160	1.182	1.398	1.936	15.023
3.01 F	Industrie alimentari varie	785	748	795	842	790	844	929	1.373	1.625	1.150	804	752	11.437
3.01 G	Ind. bevande alcoliche e distill. alcool	1.985	1.869	1.977	2.022	1.883	2.032	2.176	1.698	2.087	2.351	2.232	2.229	24.541
3.01 H	Ind. idromin. e bevande analcoliche	904	829	894	1.000	1.040	1.168	1.299	1.216	1.108	1.017	910	919	12.304
3.02	Industria del tabacco	3.873	3.748	3.811	3.944	3.185	3.332	3.145	2.925	3.628	3.699	3.140	3.099	41.529
3.03	Industrie tessili	68.659	65.241	63.427	66.188	65.413	70.457	77.527	57.154	72.917	73.446	69.656	67.775	817.860
3.03 A	Industria laniera	37.553	35.477	33.569	35.158	35.306	38.424	42.607	30.318	39.614	40.182	37.785	36.423	442.416
3.03 B	Industria cotoniera	6.177	5.704	5.584	5.682	6.134	6.581	7.394	5.514	6.892	7.032	6.563	6.245	75.502
3.03 C	Industria della seta	122	119	118	127	108	115	135	100	127	136	119	122	1.448
3.03 D	Ind. canapa, lino, iuta e simili	1.311	1.180	1.100	1.105	1.202	1.216	1.392	1.052	1.228	1.239	1.144	1.110	14.279
3.03 E	Lavor. fibre chimiche	600	587	578	618	649	724	834	620	815	825	775	783	8.408
3.03 F	Industria maglie e calze	13.180	12.841	13.401	13.909	12.596	13.370	14.228	11.546	13.748	13.286	13.158	13.153	158.416
3.03 G	Altre industrie tessili	9.716	9.333	9.077	9.589	9.418	10.027	10.937	8.004	10.493	10.746	10.112	9.939	117.391
3.04	Ind. vestiario, abbigl., arredamento	47.860	46.980	48.880	52.697	46.633	50.251	53.170	43.525	54.472	54.489	49.743	48.431	597.131
3.05	Industrie delle calzature	33.640	32.732	33.617	35.004	31.809	32.962	35.873	29.069	35.249	33.746	33.130	34.412	401.243
3.06	Ind. delle pelli e del cuoio	12.527	12.523	12.775	13.343	12.086	12.835	14.310	11.105	14.148	14.238	13.577	13.187	156.654
3.07	Industrie del legno	14.330	13.973	14.711	15.149	13.770	14.273	15.435	13.143	15.132	15.759	14.913	15.009	175.597
3.07 A	Ind. legno, sughero e affini	13.484	13.165	13.890	14.279	13.005	13.495	14.584	12.424	14.252	14.852	14.051	14.199	165.640
3.07 B	Ind. veic. e carpent. navale legno	846	808	821	870	765	778	891	719	880	907	862	810	9.957
3.08	Ind. mobilio e arredamento in legno	23.359	22.831	23.683	24.794	21.246	22.850	25.775	20.488	25.570	26.026	24.835	24.960	286.417
3.09	Industrie metallurgiche	19.387	18.471	19.742	19.790	18.355	19.598	20.658	16.910	20.174	20.604	19.357	18.708	231.754
3.10	Industrie meccaniche	77.489	76.385	78.748	82.152	74.673	79.019	86.438	66.707	84.831	85.959	82.251	81.313	955.965
3.10 A	Fonderie di 2ª fusione	2.497	2.425	2.489	2.585	2.357	2.468	2.653	2.032	2.571	2.615	2.499	2.499	29.690
3.10 B	Carpent. metall., arredi, app. termici	18.196	17.500	17.893	18.740	16.742	17.686	18.955	14.866	18.713	18.989	18.305	18.002	214.587
3.10 C	Macch. motr., app. imp. soll. e trasp.	1.933	1.821	1.846	1.945	1.793	1.913	2.082	1.506	2.151	2.044	1.814	1.788	22.636
3.10 D	Macchine utensili	3.215	3.167	3.233	3.379	3.025	3.187	3.579	2.639	3.452	3.459	3.283	3.269	38.887
3.10 E	Macch. operatrici per agric. e ind.	9.819	9.616	9.804	10.343	9.048	10.054	11.158	8.212	10.881	10.969	10.366	9.975	120.245
3.10 F	Minut. metall., stoviglie, armi, ecc.	4.321	4.107	4.202	4.414	3.990	4.158	4.574	3.592	4.365	4.427	4.253	4.206	50.609
3.10 G	Meccanica di precisione e affini	4.595	4.585	4.885	4.873	4.310	4.510	5.286	2.828	5.169	5.225	4.930	4.918	56.114
3.10 H	App. elettr. e di telecomunicazioni	8.952	10.123	10.490	11.199	10.202	10.877	12.607	8.716	12.177	12.102	11.580	11.202	130.227
3.10 I	Officine meccaniche	23.961	23.041	23.906	24.674	23.206	24.166	25.544	22.316	25.352	26.129	25.221	25.454	292.970
3.11	Costruzione mezzi di trasporto	19.520	19.181	20.011	21.524	18.614	20.047	22.465	15.998	20.010	20.730	21.232	19.735	239.067
3.12	Lavor. minerali non metalliferi	51.135	50.024	51.384	53.684	49.549	51.841	55.768	45.593	53.258	54.761	51.728	50.322	619.047
3.13	Ind. chim. e deriv. petrolio e carb.	20.580	19.904	20.497	20.914	19.383	19.995	20.613	17.148	20.094	20.198	19.515	19.540	238.381
3.13 A	Ind. prodotti chimici di base	9.159	8.871	9.201	9.270	8.555	8.854	8.899	7.702	8.736	8.375	8.282	8.486	104.390
3.13 B	Ind. prod. chimici per ind. e agric.	4.078	3.942	3.954	4.096	3.872	4.094	4.306	3.392	4.143	4.296	4.041	4.066	48.280
3.13 C	Ind. prodotti farmaceutici	4.692	4.512	4.623	4.729	4.282	4.401	4.626	3.683	4.457	4.654	4.425	4.309	53.393
3.13 D	Ind. prod. chimici per cons. non ind.	1.115	1.133	1.208	1.262	1.133	1.193	1.325	1.012	1.271	1.303	1.240	1.198	14.393
3.13 E	Ind. derivati petrolio e carbone	1.536	1.446	1.511	1.557	1.541	1.453	1.457	1.359	1.487	1.570	1.527	1.481	17.925
3.14	Industrie della gomma	2.533	2.554	2.586	2.633	2.337	2.541	2.851	2.314	2.724	2.854	2.401	2.468	30.796
3.15	Prod. cellul. per tess. e fibre chim.	130	118	123	134	107	126	140	91	127	121	123	100	1.440
3.16	Ind. della carta e cartotecnica	10.888	10.287	10.463	10.979	10.063	10.501	11.384	9.091	11.057	11.377	10.734	10.577	127.401
3.17	Ind. poligrafiche ed editoriali	6.923	6.726	7.017	7.219	6.429	6.672	7.226	6.030	7.175	7.248	6.880	7.036	82.581
3.18	Ind. foto-fono-cinematografiche	404	392	405	399	387	415	443	378	408	429	405	423	4.888
3.19														

Segue Tav. 14 - Ore di lavoro prestate dal personale operaio nel 1970 per mese e per ramo, classe e sottoclasse di attività economica

N. classifica- zione	RAMI, CLASSI E SOTTOCLASSI DI ATTIVITÀ ECONOMICA	ORE DI LAVORO (centinaia)												TOTALE
		Gennaio	Febbraio	Marzo	Aprile	Maggio	Giugno	Luglio	Agosto	Settembre	Ottobre	Novembre	Dicembre	
6	Commercio	67.152	66.713	68.548	70.725	73.807	80.455	86.545	85.873	83.242	76.807	70.275	69.928	900.070
6.01	Commercio all'ingrosso	19.711	19.705	19.828	20.296	20.155	20.583	20.949	20.214	20.216	20.215	19.919	19.935	241.726
6.01 A	Materie prime agricole e tessili e sem- mipr. di origine vegetale e animale	1.134	1.124	1.120	1.137	1.173	1.200	1.249	1.185	1.219	1.192	1.167	1.159	14.059
6.01 B	Prodotti alimentari e bevande	5.926	5.895	5.990	6.177	6.268	6.503	6.633	6.571	6.594	6.543	6.372	6.368	75.840
6.01 C	Combustibili, minerali, metalli e pro- dotti chimici	2.943	2.970	2.928	3.018	2.899	2.892	2.933	2.754	2.795	2.936	2.979	2.996	35.043
6.01 D	Legname, materiali da costruzione e articoli di installazione	2.308	2.283	2.296	2.306	2.290	2.328	2.352	2.224	2.313	2.346	2.289	2.319	27.654
6.01 E	Macchine, materiali (per l'industria, commercio, ecc.) e veicoli	1.126	1.128	1.144	1.213	1.166	1.183	1.213	1.173	1.187	1.042	1.022	1.016	13.613
6.01 F	Mobili di qualsiasi tipo, elettrodome- stici e articoli per la casa	1.672	1.677	1.683	1.717	1.690	1.760	1.807	1.767	1.861	1.876	1.889	1.887	21.286
6.01 G	Tessuti, articoli abbigl. e arredam.; calzature ed articoli in cuoio	1.340	1.362	1.366	1.391	1.378	1.412	1.453	1.396	1.457	1.490	1.482	1.477	17.004
6.01 H	Prodotti farmaceutici, articoli sanitari e profumeria	623	626	626	659	660	671	685	667	694	692	683	689	7.975
6.01 I	Apparecchi ottici, fotografici e altri prodotti non alimentari, n.a.c.	1.302	1.300	1.311	1.325	1.327	1.314	1.315	1.254	828	835	821	807	13.739
6.01 L	Materiali vari da recupero	1.337	1.340	1.364	1.353	1.304	1.320	1.309	1.223	1.268	1.263	1.215	1.217	15.513
6.02	Commercio al minuto	29.031	28.757	29.006	29.215	29.010	29.562	30.211	29.534	30.216	30.595	30.197	30.441	355.775
6.02 A	Generi alimentari, bevande e tabac- chi	9.262	9.194	9.357	9.386	9.392	9.571	9.710	9.652	9.691	9.788	9.735	9.804	114.542
6.02 B	Tessuti e articoli di abbigliamen- to	3.451	3.430	3.441	3.500	3.541	3.615	3.637	3.575	3.624	3.679	3.581	3.616	42.690
6.02 C	Articoli di arredam., mobili, apparecchi e materiali per la casa	5.141	5.111	5.155	5.170	5.089	5.186	5.280	5.102	5.265	5.286	5.190	5.185	62.160
6.02 D	Autoveicoli, motov. e natanti - Distri- butori di carburanti e lubrificanti	5.746	5.699	5.721	5.782	5.680	5.722	5.963	5.703	5.841	5.897	5.851	5.848	69.453
6.02 E	Prod. farmaceutici, apparecchi sanitari, vernici, cosmetici, detersivi	1.046	1.056	1.064	1.071	1.091	1.124	1.134	1.138	1.170	1.171	1.158	1.155	13.378
6.02 F	Mobili, macchine e forniture per uffo- cio; librerie, giornali e riviste	623	628	634	657	650	677	703	678	714	724	685	688	8.061
6.02 G	Articoli vari - Grandi magazzini	3.762	3.639	3.634	3.649	3.567	3.667	3.784	3.686	3.911	4.050	3.997	4.145	45.491
6.03	Commercio ambulante	-	-	-	-	-	-	-	-	-	-	-	-	-
6.04	Intermediari comm., impr. immob., ag. mediaz., mag. depos. e frigorif. Noleggio di beni mobili	1.790	1.807	1.810	1.815	1.836	1.859	1.908	1.855	1.907	1.938	1.904	1.903	22.332
6.05	Alberghi e pubblici esercizi	208	200	267	271	270	279	282	283	283	293	284	285	3.205
6.06	Alberghi e pubblici esercizi	16.412	16.244	17.637	19.128	22.536	28.172	33.195	33.987	30.620	23.766	17.971	17.364	277.032
7	Trasporti e comunicazioni	55.618	53.903	55.026	55.573	53.001	55.011	57.790	54.172	56.761	57.889	55.571	56.213	666.528
7.01	Trasporti terrestri	34.926	33.732	34.605	35.151	33.628	34.464	36.490	33.616	35.314	36.311	34.667	35.037	417.941
7.02	Trasporti marittimi, lacuali e flu- viali	297	300	297	304	300	306	312	312	329	326	331	327	3.741
7.03	Trasporti aerei	25	21	11	15	21	19	17	15	19	19	31	23	236
7.04	Attività complementari ai tra- sporti	1.702	1.698	1.711	1.728	1.762	1.730	1.753	1.789	1.823	1.835	1.826	1.826	21.183
7.05	Servizi ausiliari dei trasporti	6.141	6.102	6.113	5.956	5.715	5.977	6.212	5.627	6.148	6.231	6.124	6.183	72.529
7.06	Comunicazioni	12.527	12.050	12.289	12.419	11.575	12.515	13.006	12.813	13.128	13.167	12.592	12.317	150.898
8	Credito, assicurazione, impr. finan- ziarie controllo, gest. esattoriali	2.791	2.763	2.847	2.909	2.822	2.850	2.895	2.837	2.869	2.940	2.897	2.960	34.380
8.01	Credito	2.398	2.373	2.451	2.504	2.420	2.449	2.480	2.425	2.443	2.496	2.456	2.516	29.411
8.01 A	Imprese bancarie	2.378	2.353	2.431	2.484	2.400	2.429	2.460	2.405	2.423	2.475	2.435	2.495	29.168
8.01 B	Istituti speciali di credito e istituzioni finanziarie	20	20	20	20	20	20	20	20	20	21	21	21	243
8.02	Assicurazione	242	240	246	256	249	246	260	256	269	284	282	285	3.115
8.03	Imprese finanziarie di controllo e ges- tioni esattoriali	151	150	150	149	153	155	155	156	157	160	159	159	1.854
9	Servizi	21.020	20.710	21.214	21.660	22.121	23.534	24.540	24.230	24.101	22.926	21.850	22.036	269.942
9.01	Servizi per l'igiene e la pulizia	17.877	17.611	18.031	18.278	18.281	18.629	19.140	18.728	18.971	19.012	18.570	18.773	221.901
9.02	Servizi dello spettacolo e ricreati- vi	2.297	2.255	2.273	2.317	2.398	3.197	3.501	3.511	3.136	2.342	2.267	2.315	31.809
9.03	Servizi sanitari	130	142	196	339	725	974	1.163	1.278	1.263	815	261	182	7.468
9.03 B	Servizi sanitari privati	130	142	196	339	725	974	1.163	1.278	1.263	815	261	182	7.468
9.04	Servizi per l'istruzione	190	193	196	198	190	193	198	197	197	198	193	194	2.337
9.05	Servizi legali, commerciali e tec- nici	26	26	26	26	26	26	27	26	26	27	27	26	315
9.08	Servizi vari, non altrove classifi- cati	500	483	492	502	501	515	511	490	508	532	532	546	6.112
	TOTALE	695752	681209	696155	728086	685457	725628	783513	661.466	763.198	763.157	723.098	712.510	8.619.229

Tav. 15 - Spese per il personale dipendente nel 1970 per titolo di spesa, gruppo posizionale del personale e per ramo, classe e sottoclasse di attività economica
Migliaia di lire

N. classificazione	RAMI, CLASSI E SOTTOCLASSI DI ATTIVITÀ ECONOMICA	SPESE IN TOTALE			STIPENDI, SALARI E ALTRE CORRE- SPONSIONI AL LORDO DELLE RITENUTE, PAGATI AL PERSONALE			CONTRIBUTI SOCIALI OBBLIGATORI A CARICO DEL DATORE DI LAVORO		
		Dirigenti, impiegati e categorie speciali	Altro personale	Totale	Dirigenti, impiegati e categorie speciali	Altro personale	Totale	Dirigenti, impiegati e categorie speciali	Altro personale	Totale
1	Agricoltura, foreste, caccia e pesca	2.790.639	5.555.593	8.346.232	1.865.241	3.954.206	5.819.447	652.199	1.431.726	2.083.925
1.03	Foreste	18.664	504.714	523.378	13.299	356.023	369.322	4.159	137.094	141.253
1.05	Pesca	144.799	587.235	732.034	104.533	428.938	533.471	30.458	143.542	174.000
1.05 A	Pesca e allev. in acque dolci	-	4.814	4.814	-	3.510	3.510	-	1.158	1.158
1.05 B	Pesca e allev. acque marine e lagunari	144.799	582.421	727.220	104.533	425.428	529.961	30.458	142.384	172.842
1.06	Attiv. connesse con l'agricoltura	2.627.176	4.463.644	7.090.820	1.747.409	3.169.245	4.916.654	617.582	1.151.090	1.768.672
1.06 A	Att. trasf. annesse aziende agricole che lavorano prodotti propri	659.044	2.628.700	3.287.744	437.800	1.867.723	2.305.523	168.715	679.480	848.195
1.06 B	Att. trasf., conservazione, raccolta e vend. prod. agric., in forma associata	155.883	483.680	639.563	102.263	343.712	445.975	42.285	122.303	164.588
1.06 C	Esercizio macchine agricole	7.477	674.456	681.933	4.847	482.823	487.670	1.858	175.908	177.766
1.06 D	Altre associazioni operanti nell'agric.	1.804.772	676.808	2.481.580	1.202.499	474.987	1.677.486	404.724	173.399	578.123
2	Industrie estrattive	6.185.924	29350.470	35536.394	3.931.225	19061.775	22993.000	1.498.423	8.429.132	9.927.555
2.01	Estraz. minerali metalliferi	1.623.782	5.921.051	7.544.833	986.917	3.713.661	4.700.578	390.560	1.669.473	2.060.033
2.02	Estraz. minerali non metalliferi	4.562.142	23429.419	27991.561	2.944.308	15348.114	18292.422	1.107.863	6.759.659	7.867.522
2.02 A	Estr. comb. solidi, liquidi e gassosi	1.924.034	5.215.293	7.139.327	1.205.884	3.366.580	4.572.464	436.597	1.294.678	1.731.275
2.02 B	Estr. altri min. non metalliferi	1.476.714	7.863.234	9.339.948	972.050	5.324.878	6.296.928	377.275	2.128.177	2.505.452
2.02 C	Estr. materiali di cava	1.161.394	10350.892	11512.286	766.374	6.656.656	7.423.030	293.991	3.336.804	3.630.795
3	Industrie manifatturiere	144031510	525289852	669321362	94322.431	354177820	448500251	34277.155	148519169	182796324
3.01	Industrie alimentari e affini	10996.218	22015.889	33012.107	7.387.096	14954.234	22341.330	2.554.086	6.246.602	8.800.688
3.01 A	Ind. molitoria e pastificazione	2.925.464	6.801.247	9.726.711	1.897.061	4.614.876	6.511.937	657.776	1.962.147	2.619.923
3.01 B	Industria dolciaria	447.170	2.105.316	2.552.486	295.649	1.461.321	1.756.970	114.813	585.032	699.845
3.01 C	Industria conserviera	2.323.616	5.617.749	7.941.365	1.585.410	3.898.619	5.484.029	549.299	1.525.716	2.075.015
3.01 D	Industria casearia	445.428	1.081.026	1.526.454	301.207	736.064	1.037.271	113.653	311.301	424.954
3.01 E	Ind. grassi vegetali e animali	2.863.198	1.528.149	4.391.347	1.965.727	998.511	2.964.238	654.517	448.405	1.102.922
3.01 F	Industrie alimentari varie	772.911	1.322.472	2.095.383	529.739	874.620	1.404.359	177.102	390.175	567.277
3.01 G	Ind. bevande alcoliche e distill. alcool	351.157	2.372.147	3.223.304	567.495	1.573.146	2.140.641	200.336	675.644	875.980
3.01 H	Ind. idromin. e bevande analcoliche	367.274	1.197.783	1.565.057	244.808	797.077	1.041.885	86.590	348.182	434.772
3.02	Industria del tabacco	953.870	5.385.243	6.339.113	680.677	3.876.155	4.556.832	201.361	1.289.038	1.490.399
3.03	Industrie tessili	13872.286	78491.887	92364.173	9.044.646	52769.639	61814.285	3.595.405	22908.164	26503.569
3.03 A	Industria laniera	8.837.464	45596.288	54433.752	5.774.823	30507.276	36282.999	2.331.998	13651.289	15983.287
3.03 B	Industria cotoniera	1.416.042	7.665.846	9.081.888	872.560	4.895.420	5.767.980	323.654	2.149.160	2.472.814
3.03 C	Industria della seta	20.970	133.489	154.459	14.520	93.853	108.373	5.137	36.290	41.427
3.03 D	Ind. canapa, lino, iuta e simili	260.875	1.440.347	1.701.222	169.972	940.354	1.110.326	62.669	427.137	489.806
3.03 E	Lavor. fibre chimiche	142.239	874.370	1.016.609	91.536	571.600	663.136	40.729	276.345	317.074
3.03 F	Industria maglie e calze	1.284.503	12010.691	13295.194	860.089	8.515.136	9.375.225	329.140	3.149.692	3.478.832
3.03 G	Altre industrie tessili	1.910.193	10770.856	12681.049	1.261.146	7.246.000	8.507.146	502.078	3.218.251	3.720.329
3.04	Ind. vestiario, abbigl., arredamento Industrie delle calzature	8.005.118	47022.177	55027.295	5.319.975	32778.690	38098.665	1.994.784	12768.080	14762.864
3.06	Ind. delle pelli e del cuoio	2.330.749	32302.751	34633.500	1.553.939	22727.737	24281.676	592.247	8.452.011	9.044.258
3.07	Industrie del legno	1.063.603	13027.504	14091.107	703.649	8.971.163	9.674.812	271.954	3.675.128	3.947.082
3.07 A	Ind. legno, sughero e affini	930.507	13842.814	14773.321	612.468	9.481.814	10094.282	233.352	3.920.293	4.153.645
3.07 B	Ind. veic. e carpent. navale legno	823.782	12973.257	13797.039	540.091	8.907.523	9.447.614	207.940	3.652.388	3.860.328
3.07 C	Ind. mobilio e arredamento in legno	106.725	869.557	976.282	72.377	574.291	646.668	25.412	267.905	293.317
3.08	Ind. mobilio e arredamento in legno Industrie metallurgiche	2.179.370	22886.591	25065.961	1.474.268	15568.083	17042.351	544.522	6.563.393	7.107.915
3.09	Industrie meccaniche	12954.558	34071.681	47026.239	8.072.749	22325.829	30398.578	2.876.674	9.639.516	12516.190
3.10	Industrie meccaniche	29465.391	91817.639	121283030	19452.274	61890.135	81342.409	6.968.932	25611.133	32580.065
3.10 A	Fonderie di 2 ^a fusione	285.800	2.806.002	3.091.802	187.140	1.867.081	2.054.221	73.312	840.800	914.112
3.10 B	Carpent. metall., arredi, app. termici Macch. motr., app. imp. soll. e trasp. Macchine utensili	4.867.181	21080.027	25947.208	3.231.836	14137.996	17369.832	1.174.724	6.020.327	7.195.051
3.10 C	Macch. motr., app. imp. soll. e trasp. Macchine utensili	677.123	2.934.169	3.611.292	424.557	2.003.632	2.428.189	152.233	787.704	939.937
3.10 D	Macch. operatrici per agric. e ind. Minut. metall., stoviglie, armi, ecc. Meccanica di precisione e affini	737.636	3.604.419	4.342.055	491.026	2.400.141	2.891.167	180.227	1.046.720	1.226.947
3.10 E	Macch. operatrici per agric. e ind. Minut. metall., stoviglie, armi, ecc. Meccanica di precisione e affini	9.760.344	14327.627	24087.971	6.511.233	9.393.209	15904.442	2.350.430	4.105.873	6.456.303
3.10 F	Macch. operatrici per agric. e ind. Minut. metall., stoviglie, armi, ecc. Meccanica di precisione e affini	1.028.715	4.412.532	5.441.247	685.183	2.965.560	3.650.743	245.712	1.273.179	1.518.891
3.10 G	Macch. operatrici per agric. e ind. Minut. metall., stoviglie, armi, ecc. Meccanica di precisione e affini	4.305.556	5.601.667	9.907.223	2.699.791	3.559.524	6.259.315	921.564	1.450.807	2.372.371
3.10 H	App. elettr. e di telecomunicazioni	5.540.931	13791.441	19332.372	3.716.023	9.089.553	12805.576	1.329.094	3.952.826	5.281.920
3.10 I	Officine meccaniche	2.262.105	23259.755	25521.860	1.505.485	16433.439	17938.924	541.636	6.132.897	6.674.533
3.11	Costruzione mezzi di trasporto	11422.438	31435.970	42858.408	7.340.719	21070.668	28041.387	2.704.725	8.993.204	11697.929
3.12	Lavor. minerali non metalliferi	11176.009	63334.924	74510.933	7.331.988	41732.018	49064.006	2.782.491	18763.074	21545.565
3.13	Ind. chim. e deriv. petrolio e carb.	27867.269	31361.820	59229.089	18252.363	20411.785	38664.148	6.343.480	8.835.927	15179.407
3.13 A	Ind. prodotti chimici di base	9.117.752	15420.038	24537.790	5.918.910	9.956.070	15874.980	2.075.613	4.326.953	6.402.566
3.13 B	Ind. prod. chimici per ind. e agric.	2.599.627	5.438.577	8.038.204	1.692.066	3.568.157	5.260.223	624.636	1.590.966	2.215.602
3.13 C	Ind. prodotti farmaceutici	11329.142	5.899.108	17228.250	7.597.193	3.937.453	11534.646	2.541.978	1.661.153	4.203.131
3.13 D	Ind. prod. chimici per cons. non ind. Ind. derivati petrolio e carbone	1.766.123	1.526.516	3.292.639	1.200.252	1.029.180	2.229.432	426.573	443.062	869.635
3.13 E	Ind. derivati petrolio e carbone	3.054.625	3.077.581	6.132.206	1.843.942	1.920.925	3.764.867	674.680	813.793	1.488.473
3.14	Industrie della gomma	376.835	2.594.695	2.971.530	256.666	1.769.842	2.026.508	99.056	755.734	854.790
3.15	Prod. cellul. per tess. e fibre chim.	14.326	106.666	120.992	9.770	77.064	86.834	3.696	25.430	29.126
3.16	Ind. della carta e cartotecnica	1.993.967	11774.247	13768.214	1.316.848	7.883.679	9.200.527	50.358	3.423.662	3.929.020
3.17	Ind. poligrafiche ed editoriali	5.310.795	8.867.540	14178.335	3.421.458	5.928.506	9.349.964	1.232.478	2.505.410	3.737.888
3.18	Ind. foto-fono-cinematografiche	163.008	378.915	541.923	106.766	268.371	375.137	42.344	99.999	142.343
3.19	Ind. prodotti materie plastiche	970.732	5.569.851	6.540.583	658.785	3.805.549	4.464.334	244.146	1.602.353	1.846.499
3.20	Ind. manifatturiere varie	1.984.461	9.001.048	10985.509	1.325.327	6.256.859	7.582.186	486.064	2.441.018	2.927.082
4	Costruzioni e install. di impianti	8.218.320	100307625	108525945	5.496.878	66227.140	71724.018	2.083.455	30968.962	33052.417
4.01	Ind. delle costruzioni	5.749.791	86424.437	92174.228	3.841.3					

Segue Tav. 15 - Spese per il personale dipendente nel 1970 per titolo di spesa, gruppo posizionale del personale e per ramo, classe e sottoclasse di attività economica

Migliaia di lire

N. classificazione	RAMI, CLASSI E SOTTOCLASSI DI ATTIVITÀ ECONOMICA	SPESE IN TOTALE			STIPENDI, SALARI E ALTRE CORRESPONSIONI AL LORDO DELLE RITENUTE, PAGATI AL PERSONALE			CONTRIBUTI SOCIALI OBBLIGATORI A CARICO DEL DATORE DI LAVORO		
		Dirigenti, impiegati e categorie speciali	Altro personale	Totale	Dirigenti, impiegati e categorie speciali	Altro personale	Totale	Dirigenti, impiegati e categorie speciali	Altro personale	Totale
6	Commercio	65052.786	71460.411	136513197	44231.661	49190.551	93422.212	16433.853	18972.901	35406.754
6.01	Commercio all'ingrosso	27770.924	21036.781	48807.705	18746.608	14185.314	32931.922	6.953.807	5.859.209	12813.016
6.01 A	Materie prime agricole e tessili e semipr. di origine vegetale e animale	618.741	1.238.248	1.856.989	421.425	840.179	1.261.604	165.212	347.970	513.182
6.01 B	Prodotti alimentari e bevande	5.796.268	6.303.327	12099.595	3.952.967	4.267.991	8.220.958	1.459.421	1.763.098	3.222.519
6.01 C	Combustibili, minerali, metalli e prodotti chimici	4.868.106	3.383.914	8.252.020	3.266.655	2.228.121	5.494.776	1.172.162	968.080	2.140.242
6.01 D	Legname, materiali da costruzione e articoli di installazione	2.243.128	2.336.853	4.579.981	1.509.174	1.552.278	3.061.452	578.136	670.593	1.248.729
6.01 E	Macchine, materiali (per l'industria, commercio, ecc.) e veicoli	4.417.752	1.477.421	5.895.173	2.953.191	994.879	3.948.070	1.042.452	393.346	1.435.798
6.01 F	Mobili di qualsiasi tipo, elettrodomestici e articoli per la casa	2.652.850	1.925.240	4.578.090	1.793.123	1.296.705	3.089.828	683.687	534.693	1.218.380
6.01 G	Tessuti, articoli abbigl. e arredam.; calzature ed articoli in cuoio	2.962.736	1.325.198	4.287.934	2.034.657	917.512	2.952.169	760.469	347.484	1.107.953
6.01 H	Prodotti farmaceutici, articoli sanitari e profumeria	2.228.119	648.949	2.877.068	1.494.357	444.314	1.938.671	562.369	174.151	736.520
6.01 I	Apparecchi ottici, fotografici e altri prodotti non alimentari, n.a.c.	1.813.991	1.069.210	2.883.201	1.206.415	744.082	1.950.497	486.216	281.425	767.641
6.01 L	Materiali vari da recupero	169.233	1.328.421	1.497.654	114.644	899.253	1.013.897	43.683	378.369	422.052
6.02	Commercio al minuto	27613.716	27324.352	54938.068	18825.774	18880.011	37705.785	7.064.624	7.119.952	14184.576
6.02 A	Generi alimentari, bevande e tabacchi	6.324.224	8.847.225	15171.449	4.297.577	6.123.961	10421.538	1.573.917	2.289.966	3.863.883
6.02 B	Tessuti e articoli di abbigliamento	4.964.283	2.919.821	7.884.104	3.406.774	2.075.714	5.482.488	1.298.582	722.928	2.021.510
6.02 C	Articoli di arredam., mobili, apparecchi e materiali per la casa	3.978.480	4.654.103	8.632.583	2.712.649	3.220.513	5.933.162	1.038.164	1.238.846	2.277.010
6.02 D	Autoveicoli, motov. e natanti - Distributori di carburanti e lubrificanti	4.058.888	5.631.152	9.690.040	2.754.044	3.844.603	6.598.647	1.066.487	1.542.718	2.609.205
6.02 E	Prod. farmaceutici, apparecchi sanitari, vernici, cosmetici, detersivi	3.597.307	987.224	4.584.531	2.478.719	694.934	3.173.653	926.198	250.060	1.176.258
6.02 F	Mobili, macchine e forniture per ufficio; librerie, giornali e riviste	1.091.340	607.126	1.698.466	739.515	421.349	1.160.864	282.453	157.972	440.425
6.02 G	Articoli vari - Grandi magazzini	3.599.194	3.677.701	7.276.895	2.436.496	2.498.937	4.935.433	878.823	917.462	1.796.285
6.03	Commercio ambulante	-	-	-	-	-	-	-	-	-
6.04	Intermediari comm., impr. immob., ag. mediaz., mag. depos. e frigorif.	4.569.177	2.161.776	6.730.953	3.127.336	1.463.583	4.590.919	1.173.417	573.679	1.747.096
6.05	Noleggio di beni mobili	1.908.607	290.504	2.199.111	1.325.389	194.316	1.519.705	445.096	84.735	529.831
6.06	Alberghi e pubblici esercizi	3.190.362	20646.998	23837.360	2.206.554	14467.327	16673.881	796.909	5.335.326	6.132.235
7	Trasporti e comunicazioni	56159.664	81269.554	137429218	42739.402	59710.963	102450365	6.783.496	13316.764	20100.260
7.01	Trasporti terrestri	25445.477	52481.571	77927.048	19386.724	38479.307	57866.031	2.311.790	7.909.184	10220.974
7.02	Trasporti marittimi, lacuali e fluviali	211.637	391.477	603.114	148.552	265.595	414.147	57.866	120.299	178.165
7.03	Trasporti aerei	164.472	17.181	181.653	114.641	11.774	126.415	41.074	4.989	46.063
7.04	Attività complementari ai trasporti	3.208.453	2.106.576	5.315.029	2.226.073	1.523.412	3.749.485	733.654	487.673	1.221.327
7.05	Servizi ausiliari dei trasporti	5.340.340	8.480.129	13820.469	3.728.350	5.870.298	9.598.648	1.333.096	2.422.933	3.756.029
7.06	Comunicazioni	21789.285	17792.620	39581.905	17135.062	13560.577	30695.639	2.306.016	2.371.686	4.677.702
8	Credito, assicurazione, impr. finanziarie controllo, gest. esattoriali	92767.334	5.598.379	98365.713	60518.514	3.612.410	64130.924	18212.007	1.124.369	19336.376
8.01	Credito	73062.804	5.128.747	78191.551	47334.844	3.284.939	50619.783	13829.496	1.022.810	14852.306
8.01 A	Imprese bancarie	72252.842	5.080.088	77332.930	46782.524	3.251.685	50034.209	13697.242	1.015.156	14712.398
8.01 B	Istituti speciali di credito e istituzioni finanziarie	809.962	48.659	858.621	552.320	33.254	585.574	132.254	7.654	139.908
8.02	Assicurazione	8.515.820	270.149	8.785.969	5.923.937	191.502	6.115.439	1.691.997	58.757	1.750.754
8.03	Imprese finanziarie di controllo e gestioni esattoriali	11188.710	199.483	11388.193	7.259.733	135.969	7.395.702	2.690.514	42.802	2.733.316
9	Servizi	8.920.492	22226.023	31146.515	6.855.809	17572.998	24428.807	1.404.395	3.914.829	5.319.224
9.01	Servizi per l'igiene e la pulizia	1.411.059	18289.308	19700.367	1.092.668	14525.184	15617.852	251.246	3.176.665	3.427.911
9.02	Servizi dello spettacolo e ricreativi	3.609.494	2.523.218	6.132.712	2.689.768	1.961.329	4.651.097	512.883	454.832	967.715
9.03	Servizi sanitari	507.477	765.314	1.272.791	379.275	580.780	960.055	96.681	160.644	257.325
9.03 B	Servizi sanitari privati	507.477	765.314	1.272.791	379.275	580.780	960.055	96.681	160.644	257.325
9.04	Servizi per l'istruzione	315.579	135.841	451.420	248.355	108.551	356.906	55.893	24.140	80.033
9.05	Servizi legali, commerciali e tecnici	862.042	27.555	889.597	643.508	21.822	665.330	163.802	5.035	168.837
9.08	Servizi vari, non altrove classificati	2.214.841	484.787	2.699.628	1.802.235	375.332	2.177.567	323.890	93.513	417.403
	TOTALE	403940978	862523154	1266464132	272709649	587643716	860353365	85786.953	232245196	318032149

ALLEGATI

Tabella di ragguglio tra la classificazione delle attività economiche adottata per il censimento del 1971 e la classificazione del 1961 (*)

Numero di categoria della classificazione		Numero di categoria della classificazione		Numero di categoria della classificazione		Numero di categoria della classificazione		Numero di categoria della classificazione		Numero di categoria della classificazione	
1971	1961	1971	1961	1971	1961	1971	1961	1971	1961	1971	1961
1.03.02	1.03.02	2.02.15 2.02.17	2.04.02	3.03.13 3.03.14	3.05.06	3.07.09 3.07.10	3.10.13 3.10.14	3.10.35 3.10.36	3.14.05 3.14.06	3.12.09 3.12.10	3.17.09 3.17.10
1.05.01 1.05.02	1.04.02	3.01.01 3.01.02 3.01.03 3.01.04	3.01.01 3.01.02 3.01.03 3.01.04	3.03.15 3.03.16	3.05.04 3.05.03	3.08.01	3.09.01 3.10.11	3.10.37 3.10.38 3.10.39	3.13.01 3.26.02	3.12.11 3.12.12	3.17.11 3.17.12
1.05.03	1.04.03 1.04.04 1.04.05	3.01.04 3.01.05	3.01.04 3.01.19	3.03.17 3.03.18 3.03.24	3.05.05 3.05.08 3.05.13	3.08.02 3.09.01 3.09.02 3.09.03	3.09.02 3.11.01 3.11.05 3.11.02	3.10.40 3.10.41 3.10.44		3.12.13 3.12.14 3.12.15	3.05.12 3.17.13
1.05.04	1.04.06	3.01.06 3.01.07 3.01.08 3.01.09 3.01.10 3.01.11 3.01.12 3.01.13 3.01.14 3.01.15 3.01.16 3.01.17 3.01.18	3.01.06 3.01.07 3.01.08 3.01.09 3.01.10 3.01.11 3.01.12 3.01.13 3.01.14 3.01.15 3.01.16 3.01.17 3.01.18	3.03.19 3.03.20 3.03.21 3.03.22	3.05.09 3.05.10 3.05.11 3.05.07	3.09.04	3.11.06 3.11.07	3.10.42 3.10.43	3.13.02	3.12.16 3.12.17 3.13.01	3.17.14 3.17.15 3.18.01
1.06.01 1.06.06	1.05.01	3.01.06 3.01.07 3.01.08 3.01.09 3.01.10 3.01.11 3.01.12 3.01.13 3.01.14 3.01.15 3.01.16 3.01.17 3.01.18	3.01.06 3.01.07 3.01.08 3.01.09 3.01.10 3.01.11 3.01.12 3.01.13 3.01.14 3.01.15 3.01.16 3.01.17 3.01.18	3.03.19 3.03.20 3.03.21 3.03.22	3.05.09 3.05.10 3.05.11 3.05.07	3.09.05	3.11.04 3.15.01	3.10.45 3.10.46 3.10.47 3.10.48 3.10.49	3.26.01 3.26.06 3.15.03 3.15.04 3.15.05	3.13.02 3.13.19 3.13.27	3.18.04 3.18.07 3.18.18 3.18.21
1.06.02 1.06.07	1.05.02	3.01.11 3.01.12 3.01.13 3.01.14 3.01.15 3.01.16 3.01.17 3.01.18	3.01.11 3.01.12 3.01.13 3.01.14 3.01.15 3.01.16 3.01.17 3.01.18	3.03.23	3.03.07 3.03.10 3.03.13 3.04.07 3.05.14	3.09.06	3.11.03 3.15.02	3.10.50 3.10.51 3.10.53	3.15.06	3.13.03 3.13.18	3.18.03
1.06.03 1.06.08	1.05.03	3.01.15 3.01.16 3.01.17 3.01.18	3.01.15 3.01.16 3.01.17 3.01.18	3.04.01 3.04.02	3.06.04	3.10.01 3.10.02 3.10.03 3.10.04 3.10.05 3.10.06 3.10.07 3.10.08 3.10.09 3.10.10 3.10.11 3.10.12	3.12.01 3.12.02 3.12.17 3.12.18 3.12.19 3.12.22 3.12.20 3.12.23 3.12.03 3.12.04 3.12.05 3.12.07	3.10.52 3.10.54	3.15.07 3.15.08	3.13.04 3.13.13	3.18.12 3.18.13
1.06.04 1.06.09	1.05.04	3.01.19 3.01.20 3.01.21	3.01.20 3.01.21 3.01.26	3.04.03 3.04.04 3.04.05	3.06.06	3.10.15 3.10.16 3.10.17 3.10.18 3.10.19 3.10.20 3.10.21 3.10.22 3.10.23	3.12.09 3.12.10 3.12.11 3.12.14	3.11.01 3.11.02 3.11.03	3.15.10 3.15.12	3.13.05 3.13.06 3.13.17	3.19.03 3.18.05 3.18.06
1.06.05 1.06.10	1.05.05	3.01.22 3.01.25	3.01.22	3.04.06 3.04.07 3.04.08 3.04.09 3.04.10 3.04.11	3.06.05 3.06.01 3.06.02 3.06.03 3.06.07 3.06.09	3.10.13 3.10.14	3.12.08	3.10.56 3.10.57 3.10.58 3.10.59 3.10.60 3.10.61	3.15.11 3.15.13 3.15.14 3.15.16 3.15.15 3.15.09	3.13.07 3.13.08 3.13.09 3.13.10 3.13.11	3.18.16 3.18.19 3.18.02 3.18.09 3.01.17
1.06.11 1.06.12 1.06.13 1.06.14	— 1.05.06 1.05.07 1.05.08	3.01.22 3.01.25	3.01.23 3.18.08	3.04.06 3.04.07 3.04.08 3.04.09 3.04.10 3.04.11	3.06.05 3.06.01 3.06.02 3.06.03 3.06.07 3.06.09	3.10.15 3.10.16 3.10.17	3.12.09 3.12.10 3.12.11 3.12.14	3.10.62 3.10.63 3.10.64 3.10.65 3.10.66 3.10.67 3.10.68 3.10.69 3.10.70 3.10.71 3.10.72	3.15.17 3.15.18 3.15.19 3.15.20 3.15.21 3.15.22 3.15.23 3.15.24 3.15.25 3.15.26 3.15.27 3.15.28 3.15.29 3.15.30 3.15.31 3.15.32	3.13.12 3.13.23 3.13.24	3.18.11
2.01.01 2.01.02 2.02.10	2.03.01 2.03.02 2.03.03	3.01.24 3.01.26 3.01.27 3.02.01 3.02.02	3.01.24 2.04.05 3.01.25 3.02.01 3.02.02	3.04.12	3.06.08 3.06.10	3.10.18 3.10.19 3.10.20 3.10.21 3.10.22 3.10.23	3.12.09 3.12.10 3.12.11 3.12.14	3.11.04 3.11.05 3.11.06 3.11.07	3.16.03 3.16.04 3.16.05 3.16.06	3.13.15 3.13.16 3.13.28	3.18.17
2.02.01	2.01.01 2.01.02	3.03.01	3.04.01 3.04.02	3.04.13 3.04.14 3.05.01	3.06.11 3.06.12 3.07.01	3.10.24	3.12.12 3.12.13 3.12.15 3.12.16 3.12.24 3.12.25	3.11.08 3.11.09	3.16.07	3.13.17 3.13.20 3.13.22	3.18.14
2.02.02	2.01.03 2.01.05	3.03.02	3.04.03 3.04.04	3.06.01	3.08.01 3.26.04	3.10.25 3.10.26 3.10.27	3.12.28 3.12.29 3.12.30	3.11.10	3.16.09 3.16.10	3.13.25 3.13.26 3.13.29 3.13.30 3.13.31 3.14.01	3.18.20 3.26.05 3.19.02 3.19.01 3.19.04 3.20.01
2.02.03 2.02.04	2.02.01	3.03.03	3.04.05 3.04.06	3.06.02 3.06.03 3.07.01 3.07.02	3.08.02 3.08.03 3.10.01 3.10.02	3.10.28 3.10.30	3.12.26 3.12.27	3.12.01 3.12.02	3.17.01 3.17.02	3.13.25 3.13.26 3.13.29 3.13.30 3.13.31 3.14.01	3.18.20 3.26.05 3.19.02 3.19.01 3.19.04 3.20.01
2.02.05 2.02.06	2.02.02 2.04.04	3.03.04 3.03.05	3.03.08 3.03.09	3.07.03	3.10.03 3.10.10	3.10.28 3.10.30	3.12.28 3.12.29 3.12.30	3.12.01 3.12.02	3.17.01 3.17.02	3.14.02 3.14.03	3.20.02
2.02.07 2.02.08 2.02.12 2.02.13 2.02.18	2.01.04 2.01.06 2.04.07 2.04.08	3.03.06	3.03.01 3.03.02	3.07.04 3.07.05	3.10.04 3.10.09	3.10.29	3.14.03 3.14.02	3.12.03 3.12.04	3.17.03	3.15.01	3.21.01 3.21.02
2.02.09	2.04.03	3.03.07	3.03.03 3.03.04 3.03.05	3.07.06	3.10.05 3.10.12	3.10.31	3.14.01 3.14.08 3.14.09	3.12.05 3.12.06	3.17.04 3.17.05 3.17.06	3.16.01 3.16.02	3.22.01 3.22.02
2.02.11 2.02.16	2.04.06	3.03.08 3.03.09 3.03.10 3.03.11 3.03.12	3.03.06 3.05.01 3.05.02 3.03.11 3.03.12	3.07.07	3.10.06 3.10.08	3.10.32 3.10.33 3.10.34	3.14.04	3.12.07 3.12.08	3.17.07 3.17.08	3.17.01 3.17.02	3.23.01 3.23.02

(*) La tabella è limitata alle attività dei rami da 1 a 9 che hanno formato oggetto di rilevazione dei censimenti industriali e commerciali del 1971 e del 1961.

Segue: Tabella di ragguglio tra la classificazione delle attività economiche adottata per il censimento del 1971 e la classificazione del 1961 (*)

Numero di categoria della classificazione		Numero di categoria della classificazione		Numero di categoria della classificazione		Numero di categoria della classificazione		Numero di categoria della classificazione		Numero di categoria della classificazione	
1971	1961	1971	1961	1971	1961	1971	1961	1971	1961	1971	1961
3.17.04	3.23.03	6.01.06	6.01.24	6.01.48	6.01.50	6.02.21	6.03.06	6.02.57	6.03.11	7.03.01	
3.17.05	3.23.04	6.01.07	6.01.48	6.01.50	6.01.52	6.02.22	6.03.08	6.02.58	6.04.20	7.03.02	7.06.01
				6.01.51	6.01.53	6.02.23	6.03.05	6.02.59	6.03.12	7.03.03	7.06.02
3.18.01	3.24.01	6.01.08	6.01.54	6.01.53	6.01.49	6.02.24	6.03.09	6.02.60	6.03.23	7.03.04	
3.18.02		6.01.52		6.01.54	6.01.55				6.02.61	6.04.29	7.04.04
3.18.03	3.24.02	6.01.09	6.01.07	6.01.55	6.01.69	6.02.25	6.03.27	6.02.62	6.04.26	7.04.01	7.07.03
3.18.04		6.01.10		6.01.57		6.02.39	6.05.07	6.02.63	6.03.25	6.02.64	6.08.13
3.18.05	3.24.03	6.01.11	6.01.06	6.01.56	6.01.70		6.03.14	6.02.66	6.04.30	7.04.02	7.07.04
			6.01.08	6.01.59	6.01.46		6.04.02		6.05.12	7.04.03	
	3.25.01			6.01.60	6.01.44		6.04.04			7.05.01	7.07.02
3.19.01	3.25.03	6.01.12	6.01.10	6.01.61	6.01.72	6.02.28	6.04.05	6.03.01	6.06.01	7.05.03	7.07.05
	3.25.04	6.01.13	6.01.11	6.01.62	6.01.71	6.02.35	6.04.06				
	3.25.05	6.01.14	6.01.09	6.01.63	6.01.65	6.02.47	6.04.07				
		6.01.15	6.01.13	6.01.64	6.01.64		6.04.15	6.03.02	6.06.02	7.05.04	7.07.06
3.19.02	3.25.02	6.01.16	6.01.12	6.01.65	6.01.63		6.05.09		6.06.03		7.07.07
		6.01.17	6.01.15	6.01.66	6.01.61					7.05.05	7.07.01
3.19.03	3.25.06	6.01.18	6.01.14	6.01.68	6.01.32	6.02.29	6.03.13	6.04.01	6.08.03	7.05.06	7.07.08
3.19.04			6.01.19	6.01.04	6.01.69	6.01.33			6.08.06		
3.19.06										6.08.07	7.06.01
			6.01.16				6.03.18			7.06.02	7.08.03
3.19.05	3.25.09	6.01.20	6.01.19		6.02.01	6.02.30	6.03.19	6.04.02		7.06.03	
			6.01.20				6.03.20	6.04.03	6.08.05		
					6.02.02		6.08.10	9.08.03		7.06.04	7.08.02
	3.25.07	6.01.21	6.01.17		6.02.04		6.02.31	6.04.03	6.08.04	8.01.01	8.01.01
3.19.07	3.25.08	6.01.22	6.01.21		6.02.05	6.02.31	6.03.21	6.04.03	6.08.04	8.01.02	
	3.25.10	6.01.23	6.01.30		6.05.01	6.02.32	6.03.15				
	3.25.11	6.01.24	6.01.31			6.02.33	6.03.16	6.04.04	6.08.01	8.01.03	8.01.02
				6.02.02	6.02.06				6.08.02		8.01.05
3.20.01	3.26.03	6.01.25	6.01.25			6.02.34	6.04.01	6.04.05	3.01.27	8.01.04	8.01.06
			6.01.29				6.05.11			8.01.05	8.01.03
3.20.02	3.26.08	6.01.26	6.01.27		6.02.03	6.02.07				8.01.06	8.01.04
3.20.05	3.26.09		6.01.28	6.01.28	6.02.04	6.02.08	6.02.36	6.04.16	6.05.01	6.08.14	8.01.07
				6.02.05	6.02.09		6.04.17	6.05.02		8.01.06	8.01.04
3.20.03	3.26.07	6.01.27	6.01.66	6.02.06	6.02.09	6.02.37		6.05.03	7.07.09	8.03.01	8.03.01
3.20.04	3.14.07	6.01.28	6.01.47	6.02.07	6.02.10	6.02.38	6.03.17	6.05.04		8.02.01	8.02.01
		6.01.29	6.01.67	6.02.08	6.02.11					8.02.02	8.02.02
4.01.01	4.01.01	6.01.30	6.01.23		6.02.13	6.02.40	6.04.10	6.05.05	6.08.15	8.02.03	8.02.03
4.01.05			6.01.31	6.01.26			6.02.41	6.04.11			8.02.04
				6.02.09	6.02.14			6.06.01		8.03.02	8.03.02
4.01.02	4.01.02	6.01.32	6.01.51		6.05.04	6.02.42	6.04.23	6.06.02	6.07.01	9.01.01	9.01.01
4.01.03	4.01.03	6.01.33	6.01.57	6.02.10	6.02.15	6.02.43	9.03.05	6.06.03	6.07.03	9.01.02	9.01.02
4.01.04	4.01.04	6.01.44	6.01.60							9.01.02	9.01.02
		6.01.49								9.01.03	9.01.03
4.02.01	4.02.01	6.01.34	6.01.40	6.02.11	6.02.16	6.02.44	6.04.08	6.06.04	6.07.04	9.01.04	9.01.04
	4.02.04		6.04.03		6.05.05	6.02.16	6.02.51	6.04.21	6.07.05	6.07.06	9.01.05
4.02.02	4.02.02			6.02.12	6.02.17	6.02.45	6.04.22			9.01.06	9.01.05
4.02.03	4.02.03	6.01.35	6.01.35	6.02.13	6.02.18	6.02.46	6.04.19	7.01.01	7.01.01	9.01.07	
				6.02.14	—		6.04.27	7.01.03			
5.01.01	5.01.01	6.01.36	6.01.36		6.02.12			7.01.02	7.01.02	9.02.01	
	5.01.02	6.01.38	6.01.38		6.02.19	6.02.48	6.04.12			9.02.02	9.02.01
		6.01.45	6.01.39	6.02.15	6.05.02		6.04.28			9.02.03	6.07.07
5.01.02	—	6.01.58	6.01.43		6.05.06			7.01.04	7.01.03	9.02.04	
5.02.01	5.02.01	6.01.67	6.01.62			6.02.49	6.03.26	7.01.06	7.02.01	9.02.06	
5.02.02	5.02.03		6.01.73			6.02.65	6.04.13	7.01.07	7.02.03		
5.03.01	5.03.01			6.02.16	6.03.01			7.01.09	7.03.01	9.02.05	6.07.02
5.03.02	5.03.02	6.01.37	6.01.37						7.03.03	9.03.08	9.03.01
		6.01.39	6.01.45	6.02.17	6.03.04	6.02.50	6.04.14			9.04.05	9.04.03
6.01.01	6.01.01	6.01.40	6.01.41	6.02.26	6.03.24			7.01.05	7.02.02	9.05.03	—
		6.01.41	6.01.56			6.02.52	6.03.10		7.03.02	9.05.05	3.18.22
		6.01.42	6.01.34	6.02.18	6.03.02	6.02.56	6.04.18			9.08.01	6.08.11
6.01.02	6.01.02							7.01.08	5.02.02	9.08.02	6.08.09
	6.01.18							7.02.01	7.05.01	9.08.04	9.08.06
		6.01.43	6.01.42	6.02.19	6.03.03	6.02.53	6.03.22	7.02.02	7.05.02	9.08.05	9.08.03
6.01.03	6.01.03		6.01.59	6.02.27		6.02.54	6.04.09			9.08.06	6.08.08
6.01.04	6.01.22	6.01.46	6.01.68		6.03.07					9.08.07	8.03.03
6.01.05	6.01.05	6.01.47	6.01.58	6.02.20	6.05.08	6.02.55	6.04.24	7.02.03	7.04.01	9.08.08	6.08.12
							6.04.25		7.04.02		

(*) Cfr. la corrispondente nota alla pagina precedente.

CLASSIFICAZIONE DI DETERMINATE QUALIFICHE PROFESSIONALI RELATIVE A PARTICOLARI SETTORI DI ATTIVITÀ ECONOMICA

Qui di seguito sono riportate le categorie posizionali che figurano nel questionario di censimento (Mod. ISTAT/CIC/1). Accanto a ciascuna di esse sono indicate le qualifiche del personale addetto alle attività economiche considerate da includere in ciascuna delle predette categorie.

Per le categorie non riportate valgono le norme generali specificate nelle avvertenze del presente fascicolo.

I - PESCA

DIRIGENTI: comandanti, direttori di macchina (di naviglio per pesca oltre gli stretti).

IMPIEGATI DI CONCETTO CON FUNZIONI DIRETTIVE (Cat. I): ufficiali di coperta e di macchina, radiotelegrafisti (di naviglio per pesca oltre gli stretti).

CATEGORIE SPECIALI: nostromi, capi-barca.

OPERAI SPECIALIZZATI: retieri, capi-valle, capi-pesca, capi-pescicoltori, caporali di macchine, capi-squadra.

OPERAI QUALIFICATI: operai meccanici, elettricisti, frigoristi, cuochi, vallanti, pescicoltori, addetti alla pesca fissa.

OPERAI COMUNI E MANOVALI SPECIALIZZATI: marinai, camerieri, secondi cuochi, pescatori avventizi.

MANOVALI COMUNI: giovanotti, braccianti ed operai per la manutenzione delle valli, mano d'opera avventizia (per la pulizia).

II - COMMERCIO ALL'INGROSSO E AL MINUTO (escluse farmacie)

IMPIEGATI DI CONCETTO CON FUNZIONI DIRETTIVE (Cat. I): direttori, dirigenti, capi servizio (tecnici, amministrativi e di vendita, ecc.), capo dell'ufficio legale e contenzioso abilitato all'esercizio professionale, gestore o gerente (1).

IMPIEGATI DI CONCETTO SENZA FUNZIONI DIRETTIVE (Cat. II): personale che svolge mansioni di concetto: capo ufficio, ispettore, gestore o gerente (1), capo reparto, capo contabile, cassiere principale, contabile, segretario, interprete, corrispondente, magazzinieri consegnatari, capi campionaristi, vetrinisti, ecc.; personale con mansioni analoghe.

IMPIEGATI D'ORDINE (Cat. III - IV - V): contabili d'ordine e aiuto contabili, fatturisti, cassieri comuni, scritturali, commessi di vendite, campionaristi, magazzinieri, stenografi, dattilografi, esattori, traduttori, archivisti, addetti ai calcoli e ai registratori di cassa, ecc.; personale d'ordine in genere.

ALTRO PERSONALE: il personale indicato nei contratti di lavoro come appartenente alla categoria D, e cioè banconiere, aiuto banconiere, aiuto commesso, aiuti in genere, sorveglianti, fattorini, uscieri, inservienti, portieri, guardie, custodi, verificatori, telefonisti, porta pacchi, ecc..

III - FARMACIE

DIRIGENTI: direttore tecnico responsabile con funzioni amministrative, direttore tecnico responsabile.

IMPIEGATI DI CONCETTO CON FUNZIONI DIRETTIVE (Cat. I): collaboratori.

IV - ESERCIZI ALBERGHIERI ED EXTRALBERGHIERI

IMPIEGATI DI CONCETTO CON FUNZIONI DIRETTIVE (Cat. I): l'impiegato che esercita funzioni di carattere direttivo, ma non ha responsabilità nella gestione dell'azienda.

IMPIEGATI DI CONCETTO SENZA FUNZIONI DIRETTIVE (Cat. II): l'impiegato che coadiuva l'impiegato di 1ª categoria: capo del personale, chef de réception, cassiere, economo, ecc..

IMPIEGATI D'ORDINE (Cat. III - IV - V): segretari amministrativi, aiuto segretari, réception, cassieri, magazzinieri, depositari, controllo merci, controllori al peso delle merci.

OPERAI SPECIALIZZATI: capi camerieri (maitres d'hotel), capo-cuoco, 1º portiere, portiere unico, prima governante e governante unica, per gli alberghi di lusso e 1ª categoria, primo barman, barman unico per gli alberghi di lusso, portiere di notte con conoscenza di almeno tre lingue negli alberghi di lusso e di 1ª categoria con almeno 200 letti, sotto capo-cuoco (sous-chef).

OPERAI QUALIFICATI: centralinisti qualificati negli esercizi con 150 apparecchi in derivazione, camerieri caposquadra (chef de rang), trinciatore (trancheur), cameriere ai vini, cameriere ai piani (chef d'etage), cuochi capi partita, primo cameriere dei corrieri, governante non rientrante nella prima categoria, prima guardarobiera e unica consegnataria, secondo portiere, portiere di turno, portiere di notte non compreso nella 1ª categoria, conduttore di stazione con conoscenza di almeno due lingue estere, controllo merci senza funzioni amministrative, capo caffettiere, capo cantiniere, capo dispensiere, capo stiratrice, dispensiere unico, caffettiere unico, stiratrice unica (limitatamente agli alberghi di lusso), capo lavandaio, secondo barman o barman.

OPERAI COMUNI: tutto il restante personale alberghiero compreso il personale ausiliario.

V - RISTORANTI, TRATTORIE, CAFFÈ, BAR ED ESERCIZI SIMILI

IMPIEGATI DI CONCETTO CON FUNZIONI DIRETTIVE (Cat. I): direttore (non munito di procura) che sovrintende all'esercizio.

IMPIEGATI DI CONCETTO SENZA FUNZIONI DIRETTIVE (Cat. II): 2º direttore o capo servizio o direttore dei servizi di sala.

IMPIEGATI D'ORDINE (Cat. III - IV - V): economo, controllore, addetto alla cassa o ai registratori di cassa, o marchieri o tablattisti, segretari contabili, dattilografi, scritturali, aiuti in genere, altri impiegati d'ordine; capo banconiere e banconieri di pasticceria e confetteria.

OPERAI SPECIALIZZATI: capo cameriere o maitre d'hotel (per i locali extra o di prima categoria), capo cuoco; capo cameriere o capo servizi aventi un rango, capo gelatiere (che sia coadiuvato almeno da un secondo gelatiere qualificato), capo barista con conoscenza di lingue estere e specializzato nella preparazione dei cocktails; primo pasticciere o primo dolciere (con funzioni di capo laboratorio), primo pasticciere o primo dolciere (dove non esiste il capo laboratorio).

(1) I gestori o gerenti di negozio che gestiscono la licenza totalmente in proprio vanno considerati come se fossero i titolari, in luogo del titolare che figura effettivamente dalla licenza. I gestori o gerenti di negozio o filiale che invece ricevono un compenso fisso (con o senza percentuale sugli utili) vanno compresi tra gli impiegati di 1ª categoria se hanno almeno un anno di servizio con tale qualifica nella stessa azienda e almeno 10 lavoratori alle proprie dipendenze; gli altri invece devono essere compresi tra gli impiegati di 2ª categoria.

OPERAI QUALIFICATI : cameriere (chef de rang) con o senza commis, sotto capo cuoco (saucer), cuoco capopartita, cuoco unico, pizzaiolo, cameriere trinciatore (trancheur), cameriere ai vini, dispensiere, primo cantiniere, banconiere alle tavole calde o fredde, dispensiere unico, cantiniere unico ; barista (anche se con funzioni di capo o di capo squadra), cameriere, barista unico, addetto ai biliardi e ai giuochi, gelatiere, caffettiere, spillatore, banconiere di tavola calda o fredda, 2° banconiere (porgitore o porgitrice di pasticceria e confetteria), 2° pasticcere e 2° dolciere.

OPERAI COMUNI : guardarobiera al vestiario (quando il relativo servizio non è dato in gestione o in appalto), guardarobiere interno, tutto il rimanente personale (compresi gli aiuti al personale qualificato di cui sopra) ; aiuto barista, carrellista di stazione che non sia in gestione diretta, interni in genere, 3° pasticcere e 3° dolciere.

ALTRO PERSONALE : tutto il rimanente personale di pasticceria.

VI - TRASPORTI E COMUNICAZIONI

1. TRASPORTI TERRESTRI

a) *Trasporti ferroviari e filotramviari*

IMPIEGATI DI CONCETTO CON FUNZIONI DIRETTIVE (Cat. I) : ispettori, capi ufficio e simili.

IMPIEGATI DI CONCETTO SENZA FUNZIONI DIRETTIVE (Cat. II) : capi stazione, gestori, controllori, capi tecnici, applicati principali e simili.

IMPIEGATI D'ORDINE (Cat. III - IV - V) : dattilografi, telefonisti, applicati di 2ª e 3ª categoria e simili.

OPERAI SPECIALIZZATI : macchinisti, autisti, conducenti di tramvie e simili.

OPERAI QUALIFICATI : fuochisti, bigliettai di tramvie e simili.

OPERAI COMUNI E MANOVALI SPECIALIZZATI : frenatori, guardia sala, deviatori e simili.

MANOVALI COMUNI : guardiani, custodi, cantonieri e simili.

ALTRO PERSONALE : assuntori, ragazzi e simili.

b) *Trasporti su via ordinaria*

IMPIEGATI DI CONCETTO SENZA FUNZIONI DIRETTIVE (Cat. II) : controllori e simili.

OPERAI SPECIALIZZATI : autisti e simili.

2. TRASPORTI MARITTIMI, LACUALI E FLUVIALI

DIRIGENTI : comandanti, direttori di macchina, primi medici e simili.

IMPIEGATI DI CONCETTO CON FUNZIONI DIRETTIVE (Cat. I) : ufficiali di 1ª e 2ª classe e simili.

IMPIEGATI DI CONCETTO SENZA FUNZIONI DIRETTIVE (Cat. II) : ufficiali di 3ª classe e simili.

CATEGORIE SPECIALI : sottufficiali capi servizio, maestri di casa, caporali di macchina, nostromi e simili.

OPERAI SPECIALIZZATI : sottufficiali elettricisti di macchina, primi camerieri, capi panettieri e simili.

OPERAI QUALIFICATI : marinai, camerieri, panettieri e simili.

OPERAI COMUNI E MANOVALI SPECIALIZZATI : giovanotti, garzoni di 1ª e simili.

MANOVALI COMUNI : mozzi, garzoni di 2ª, piccoli e simili.

3. TRASPORTI AEREI

IMPIEGATI DI CONCETTO CON FUNZIONI DIRETTIVE (Cat. I) : funzionari di 1ª, 2ª e 3ª, 1° comandante, comandante e simili.

IMPIEGATI DI CONCETTO SENZA FUNZIONI DIRETTIVE (Cat. II) : impiegati di concetto, di 1ª, 2ª e 3ª, pilota di 1ª e 2ª, tecnico volo, allievo tecnico volo, assistente di volo responsabile capo, assistente di volo responsabile di 1ª e simili.

IMPIEGATI D'ORDINE (Cat. III - IV - V) : assistente di volo responsabile di 2ª, assistente di volo, allievo assistente volo e simili.

OPERAI SPECIALIZZATI : capi squadra specializzati, meccanici, motoristi e simili.

OPERAI QUALIFICATI : capi squadra, trattoristi e simili.

4. COMUNICAZIONI

IMPIEGATI DI CONCETTO SENZA FUNZIONI DIRETTIVE (Cat. II) : capitecnici, capicentrale e simili.

OPERAI SPECIALIZZATI : meccanici di centrale, giuntisti specializzati e simili.

OPERAI QUALIFICATI : apparecchiatori, guardafili, telefonisti e simili.

OPERAI COMUNI E MANOVALI SPECIALIZZATI : aiuti meccanici, aiuti apparecchiatori, aiuti guardafili e simili.

ALTRO PERSONALE : ricevitori di uffici postali in appalto e simili.

VII - CREDITO

IMPIEGATI DI CONCETTO CON FUNZIONI DIRETTIVE (Cat. I) : funzionari.

IMPIEGATI DI CONCETTO SENZA FUNZIONI DIRETTIVE (Cat. II) : impiegati di 1ª categoria.

IMPIEGATI D'ORDINE (Cat. III - IV - V) : impiegati di 2ª categoria.

OPERAI SPECIALIZZATI : commessi.

OPERAI QUALIFICATI : autisti, elettricisti, falegnami, idraulici, tipografi, macchinisti, ecc..

ALTRO PERSONALE : guardie notturne, uomini di fatica e donne di pulizia.

VIII - STABILIMENTI BALNEARI MARITTIMI, LACUALI E FLUVIALI

IMPIEGATI DI CONCETTO SENZA FUNZIONI DIRETTIVE (Cat. II) : capo del personale, ispettori.

IMPIEGATI D'ORDINE (Cat. III - IV - V) : contabili, cassieri, custodi valori, interpreti, magazzinieri, dattilografi, addetti alla vendita di biglietti, infermiere diplomate.

OPERAI SPECIALIZZATI : capo bagnini.

OPERAI QUALIFICATI : controllori di spiaggia, guardarobieri, infermieri, bagnini di stabilimento, bagnini di cabine e capanne, manicure, pedicure, massaggiatori, parrucchiere, guardiani notturni, custodi, marinai di salvataggio, falegnami, carpentieri, pittori, elettricisti, meccanici.

OPERAI COMUNI : manovali, lavandai, addetti ai servizi di pulizia e trasporto immondizie, inservienti ai gabinetti, maschere, tutto il restante personale operaio non qualificato.

IX - ALBERGHI DIURNI

IMPIEGATI D'ORDINE (Cat. III - IV - V) : contabili, aiuto-contabili, gerenti, dattilografi, bigliettai.

OPERAI QUALIFICATI : barbieri e parrucchieri per uomo, parrucchieri e acconciatori per signora, manicure, pedicure, macchinisti o meccanici con patente, addetti alle caldaie senza patente, fuochisti, cappellaie, stiratrici e pulitrici a secco.

OPERAI COMUNI : guardarobiere addette al deposito bagagli, bagnini, gabinettaie, lustrascarpe, facchini, commissionari, lavandaie, garzoni, altro personale operaio non qualificato.

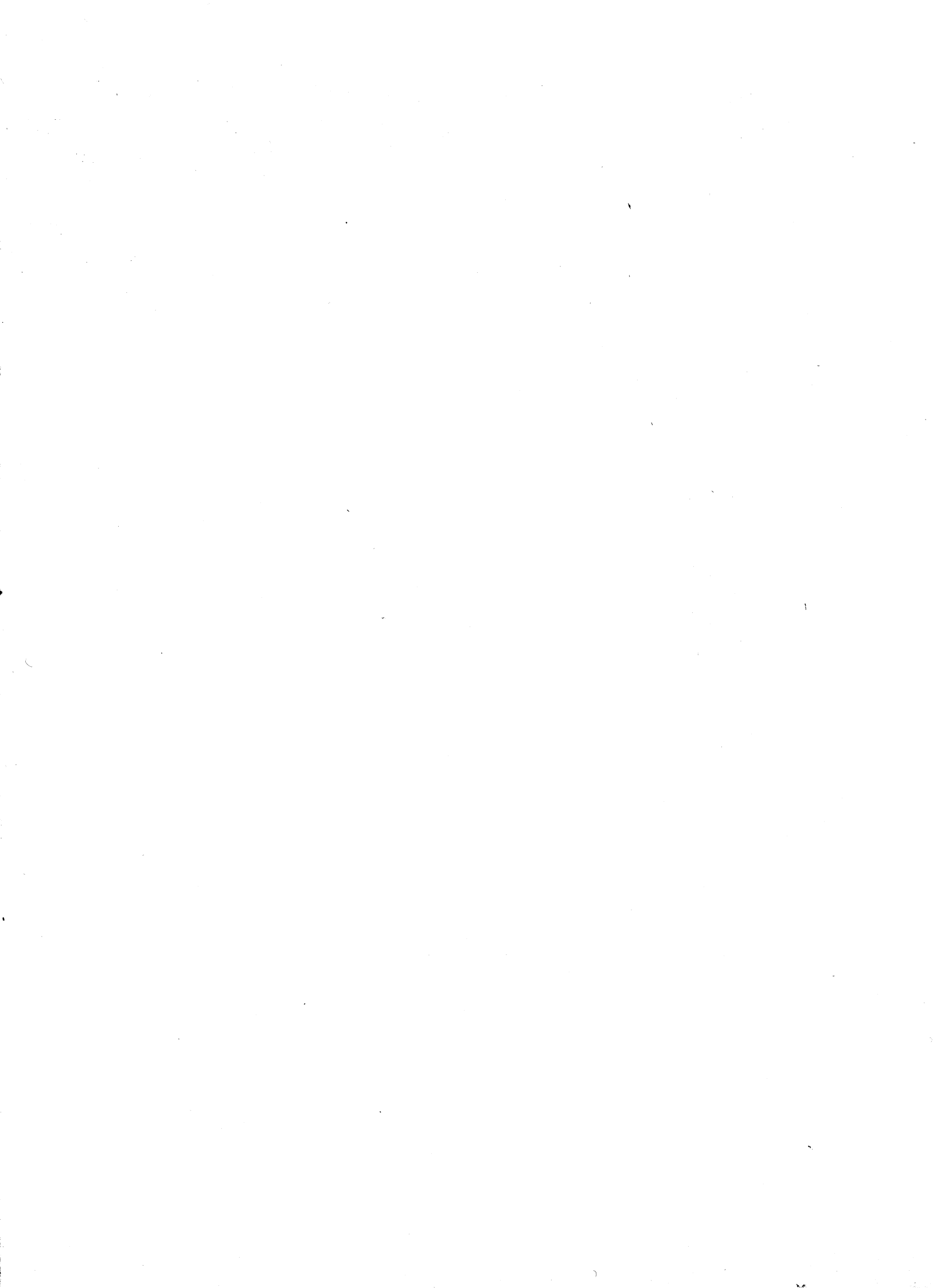

Prezzo L. 1.500