

ISTITUTO CENTRALE DI STATISTICA

5° CENSIMENTO GENERALE DELL'INDUSTRIA E DEL COMMERCIO

25 OTTOBRE 1971

VOLUME II

DATI SULLE CARATTERISTICHE STRUTTURALI
DELLE IMPRESE E DELLE UNITÀ LOCALI

FASCICOLO 85

MESSINA

DATI PROVINCIALI E COMUNALI



ROMA - 1974

ISTITUTO CENTRALE DI STATISTICA

5° CENSIMENTO GENERALE DELL'INDUSTRIA E DEL COMMERCIO

25 OTTOBRE 1971

VOLUME II

DATI SULLE CARATTERISTICHE STRUTTURALI
DELLE IMPRESE E DELLE UNITÀ LOCALI

FASCICOLO 85

MESSINA

DATI PROVINCIALI E COMUNALI



ROMA - 1974

LIBRERIA

LIBRERIA

I N D I C E

AVVERTENZE	Pag.	V
----------------------	------	---

DATI PROVINCIALI

Tavola	1 - Imprese, unità locali e addetti per ramo, classe e sottoclasse di attività economica.	»	2
	» 2 - Imprese per forma giuridica e relativi addetti per ramo, classe e sottoclasse di attività economica	»	4
	» 3 - Imprese per numero di addetti e per ramo, classe e sottoclasse di attività economica		
	A - Totale	»	8
	B - Imprese individuali	»	12
	C - Società ed Enti	»	16
	» 4 - Imprese per numero di unità locali e per ramo, classe e sottoclasse di attività economica	»	20
	» 5 - Imprese per diffusione territoriale e per ramo, classe e sottoclasse di attività economica	»	24
	» 6 - Unità locali per tipo e per ramo, classe e sottoclasse di attività economica	»	26
	» 7 - Unità locali per numero di addetti e per ramo, classe, sottoclasse e categoria di attività economica	»	28
	» 8 - Unità locali operative con e senza forza motrice per ramo, classe e sottoclasse di attività economica.	»	46
	» 9 - Unità locali operative con forza motrice, per tipo di motori e per ramo, classe e sottoclasse di attività economica	»	47
	» 10 - Unità locali operative per potenza utilizzabile e per ramo, classe e sottoclasse di attività economica.	»	48
	» 11 - Addetti alle unità locali per categoria posizionale, sesso e per ramo, classe e sottoclasse di attività economica	»	49
	» 12 - Mezzi di trasporto terrestri in dotazione alle unità locali per tipo e per ramo, classe e sottoclasse di attività economica	»	53
	» 13 - Personale dipendente occupato nel 1970 per mese e per ramo, classe e sottoclasse di attività economica.	»	55
	» 14 - Ore di lavoro prestate dal personale operaio nel 1970 per mese e per ramo, classe e sottoclasse di attività economica	»	59
	» 15 - Spese per il personale dipendente nel 1970 per titolo di spesa, gruppo posizionale del personale e per ramo, classe e sottoclasse di attività economica	»	61

DATI COMUNALI

Tavola	16 - Imprese e unità locali per comune e per ramo e classe di attività economica. . .	»	64
	» 17 - Unità locali dei comuni capoluoghi, dei comuni con oltre 10.000 abitanti e degli altri comuni, per numero di addetti e per settore di attività economica	»	107

ALLEGATI

Tabella di ragguglio tra la classificazione delle attività economiche adottata per il censimento del 1971 e la classificazione del 1961	»	110
Classificazione di determinate qualifiche professionali relative a particolari settori di attività economica	»	112



A V V E R T E N Z E

Il 5° Censimento generale dell'industria e del commercio è stato effettuato con riferimento alla data del 25 ottobre 1971, in attuazione della legge 31 gennaio 1969, n. 14, e del relativo regolamento di esecuzione (D.P.R. del 23 ottobre 1971, n. 895).

Il piano di rilevazione del censimento e di elaborazione dei dati è stato predisposto sulla base delle proposte formulate da un'apposita Commissione di studio istituita presso l'Istituto Centrale di Statistica (1).

Nelle avvertenze che seguono sono illustrati i caratteri ai quali si riferiscono i dati riportati nel presente fascicolo allo scopo di assicurare una esatta interpretazione dei dati stessi.

Per una conoscenza più completa delle modalità tecniche seguite per l'esecuzione del censimento vedasi il fascicolo dell'Istituto Centrale di Statistica « 11° Censimento della popolazione - 5° Censimento industriale e commerciale, 24-25 ottobre 1971 - Disposizioni ed istruzioni per gli organi periferici », Roma, 1971.

1. Riferimento dei dati. — I dati riportati nel presente fascicolo fanno riferimento alla data del 25 ottobre 1971, ad eccezione di quelli concernenti il personale dipendente occupato nei singoli mesi (tav. 13), le ore di lavoro prestate dal personale operaio (tav. 14) e le spese per il personale dipendente (tav. 15), i quali si riferiscono, invece, all'anno 1970. Alla data del 25 ottobre 1971 fanno riferimento, altresì, la denominazione e le circoscrizioni territoriali dei Comuni e della Provincia.

2. Classificazione delle attività economiche. — La classificazione delle attività economiche utilizzata per il censimento è quella predisposta dall'Istituto Centrale di Statistica e adottata nelle statistiche ufficiali italiane (2). Detta classificazione si articola in dieci rami suddivisi in classi, alcune delle quali sono distinte in sottoclassi. Sia le classi che le sottoclassi sono ulteriormente articolate in categorie, le quali ultime costituiscono le componenti elementari della classificazione (3).

Tale classificazione, ottenuta dalla revisione e dal perfezionamento di quella utilizzata per la pubblicazione dei risultati del 4° Censimento generale dell'industria e del commercio (16 ottobre 1961) non si discosta sostanzialmente da quest'ultima, pur presentando numerose variazioni specie a livello di categoria. Al fine di permettere il corretto confronto dei dati del censimento del 1971 con quelli del censimento del 1961 è riportata, in allegato, la tabella di ragguaglio tra le classificazioni adottate nei due censimenti, con riferimento ai numeri di codice delle categorie.

(1) In tale Commissione erano rappresentati le seguenti Amministrazioni ed Enti: Ministero dell'Industria, del Commercio e dell'Artigianato; Ministero del Bilancio e della Programmazione Economica; Ministero del Lavoro e della Previdenza Sociale; Ministero dell'Agricoltura e delle Foreste; Assessorati dell'Industria e del Commercio delle Regioni a statuto speciale; Unione Italiana delle Camere di Commercio, Industria, Artigianato ed Agricoltura; Camere di Commercio, Industria, Artigianato ed Agricoltura; Uffici di Statistica dei Comuni capoluoghi; Confederazione Generale dell'Industria Italiana; Confederazione Generale Italiana del Commercio e del Turismo; Confederazione Generale Italiana dell'Artigianato; Associazione Sindacale Intersind; Confederazione Generale Italiana del Lavoro; Confederazione Italiana Sindacati Lavoratori; Unione Italiana del Lavoro; Docenti universitari.

(2) ISTAT, Classificazione delle attività economiche, Metodi e norme, Serie C, n. 5, Roma, gennaio 1971.

(3) Il grande numero (581) di categorie, nelle quali si articola la classificazione utilizzata per il censimento, permette a questa di conformarsi, con gli opportuni adattamenti, alle corrispondenti classificazioni raccomandate dalle competenti Organizzazioni internazionali (Cfr. CITI: Classification internationale type, par industrie, de toutes les branches d'activité économique - Etudes statistiques - Série M, n. 4, Rev. 2, Bureau de Statistique des Nations Unies, New York, 1969. NACE: Nomenclature générale des activités économiques dans les Communautés européennes 1970, Office Statistique des Communautés européennes, Luxembourg).

3. Campo di rilevazione. — Hanno formato oggetto del censimento tutte le imprese e le relative unità locali di qualsiasi ampiezza e da chiunque gestite — comprese quelle a carattere artigiano — esercitanti :

a) le attività del ramo 1 (Agricoltura, foreste, caccia e pesca) limitatamente alle seguenti classi e categorie :

classe 1.03 - Foreste (limitatamente alla categoria 1.03.02 - Aziende di utilizzazione del bosco)

classe 1.05 - Pesca

classe 1.06 - Attività connesse con l'agricoltura ;

b) tutte le attività comprese nei rami : 2 (Industrie estrattive), 3 (Industrie manifatturiere), 4 (Industrie delle costruzioni e della installazione di impianti), 5 (Produzione e distribuzione di energia elettrica, di vapore, di acqua calda e di gas - Raccolta e distribuzione di acqua), 6 (Commercio) (1), 7 (Trasporti e comunicazioni), 8 (Credito, assicurazione, imprese finanziarie di controllo e gestioni esattoriali) ;

c) le attività del ramo 9 (Servizi), limitatamente alle seguenti classi, sottoclassi e categorie :

classe 9.01 - Servizi per l'igiene e la pulizia

classe 9.02 - Servizi dello spettacolo e ricreativi (limitatamente alle categorie : 9.02.01 - Distribuzione di films ; 9.02.02 - Trasmissioni radiofoniche e televisive ; 9.02.03 - Esercizio di sale cinematografiche ; 9.02.04 - Servizi dello spettacolo ; 9.02.05 - Stabilimenti balneari marittimi, lacuali e fluviali ; 9.02.06 - Altri servizi dello spettacolo e ricreativi)

classe 9.03 - Servizi sanitari

sottoclasse 9.03 B - Servizi sanitari privati (limitatamente alla categoria 9.03.08 - (Stabilimenti idropinici e idrotermali)

classe 9.04 - Servizi per l'istruzione e la formazione professionale e culturale (limitatamente alla categoria 9.04.05 - Scuole di guida, pilotaggio e simili)

classe 9.05 - Servizi legali, commerciali, tecnici e artistici (limitatamente alle categorie : 9.05.03 - Studi per le ricerche di mercato e la consulenza organizzativa ; 9.05.05 - Studi di analisi chimiche e merceologiche)

classe 9.08 - Servizi vari, non altrove classificati (limitatamente alle categorie : 9.08.01 - Agenzie di pubblicità ; 9.08.02 - Agenzie di informazioni per la stampa, informazioni commerciali, richieste di certificati ed agenzie affini ; 9.08.03 - Gestioni di immobili ; 9.08.04 - Centri meccanografici ed elettronici per conto terzi ; 9.08.05 - Copisterie ; 9.08.06 - Agenzie di distribuzione di libri, giornali e riviste ; 9.08.07 - Ricevitorie del lotto, lotterie e concorsi pronostici ; 9.08.08 - Gestione di pubblici mercati).

Sono incluse nel censimento le imprese costituite all'estero, limitatamente alle sedi o rappresentanze stabili esistenti nel territorio nazionale, mentre sono escluse le unità locali situate all'estero dipendenti da imprese nazionali.

4. Impresa (Ditta). — Per impresa (ditta) s'intende, ai fini del censimento, un ente giuridico economico organizzato per la produzione o vendita di beni o la prestazione di servizi. Le imprese possono essere « unilocalizzate », vale a dire costituite da una sola unità locale (che coincide, pertanto, con la sede dell'impresa) o « plurilocalizzate », vale a dire costituite da due o più unità locali, delle quali una coincidente con la sede dell'impresa e l'altra (o le altre) situata o nello stesso comune o in comune diverso (della stessa provincia o anche di altra provincia).

I dati riportati nel presente fascicolo fanno riferimento a tutte le imprese ivi comprese quelle che svolgevano la propria attività in forma artigianale.

In relazione alla forma giuridica le imprese sono classificate in : imprese individuali, società per azioni, cooperative, in accomandita (semplice e per azioni), a responsabilità limitata, in nome collettivo, altre (società di fatto), enti pubblici e altre forme.

In particolare, si precisa che negli « Enti pubblici » sono comprese anche le Aziende municipalizzate, nonché altri Enti (quali ad esempio : le Associazioni con finalità economiche, gli Enti morali, ecc.) esercitanti una o più delle attività economiche che hanno formato oggetto del censimento.

Nelle « altre forme » sono compresi particolari tipi di consorzi ed altre forme associative di imprese che per la loro natura giuridica non sono classificabili nelle altre voci.

Ai fini del censimento, le imprese esercitanti il commercio ambulante sono classificate tra le imprese individuali.

(1) Per quanto riguarda il commercio ambulante, compreso nel ramo 6, è da tener presente che hanno formato oggetto del censimento soltanto gli esercizi i cui titolari esercitavano il commercio ambulante come attività esclusiva o prevalente. Non sono stati rilevati, pertanto, gli esercizi di commercio ambulante il cui titolare esercitava tale attività occasionalmente o in determinati periodi dell'anno.

5. Diffusione territoriale delle imprese. — Per quanto riguarda la diffusione territoriale delle imprese, sono considerate: a *diffusione comunale* tutte le imprese che hanno una sola unità locale (unilocalizzate) nonchè quelle aventi due o più unità locali (plurilocalizzate) ubicate tutte nello stesso comune sede dell'impresa; a *diffusione provinciale* quelle che hanno unità locali in più comuni, appartenenti tutti alla medesima provincia sede dell'impresa; a *diffusione regionale* quelle che hanno unità locali in comuni facenti parte di più provincie comprese nella stessa regione sede dell'impresa; a *diffusione nazionale* quelle che hanno unità locali in comuni appartenenti a provincie di regioni diverse.

Le imprese esercitanti il commercio ambulante sono considerate a diffusione comunale.

6. Unità locale. — Per unità locale, s'intende, ai fini del censimento, l'impianto (o corpo di impianti) situato in un dato luogo, in cui si svolgono una o più attività economiche. Per talune specifiche attività, sempre ai fini del censimento, è stata considerata come unità locale:

— per le *aziende di utilizzazione del bosco* (categoria 1.03.02), l'insieme dei luoghi di abbattimento e segazione dipendenti da una stessa impresa ed esistenti in uno stesso comune;

— per l'*industria della pesca* (classe 1.05), il complesso delle attrezzature e degli impianti fissi nonchè dei natanti gestiti da una stessa impresa ed esistenti in uno stesso comune;

— per le *industrie estrattive* (ramo 2), nel caso di pozzi minerari, il complesso dei pozzi compresi in un'unica concessione mineraria e situati in uno stesso comune; nel caso di cave, il complesso delle cave facenti capo ad una stessa impresa e situate in uno stesso comune;

— per le *costruzioni edilizie e l'installazione di impianti* (ramo 4), il complesso dei cantieri dipendenti da una stessa impresa ed impiantanti in uno stesso comune;

— per i *trasporti e le comunicazioni* (ramo 7), il complesso degli impianti, attrezzature e mezzi di trasporto gestiti da una stessa impresa in uno stesso comune; costituiscono, tuttavia, unità locali a sé stanti i posteggi stradali e i singoli uffici postali, telegrafici e simili (1);

— per i *servizi di trasmissioni radiofoniche e televisive*, il complesso degli impianti, attrezzature, ecc., gestiti da una stessa impresa, o ente, e funzionanti nell'ambito di uno stesso comune.

Le unità locali sono distinte in:

a) *unità locali operative*, costituite da quelle unità dove si attua materialmente la produzione o la vendita di beni o la prestazione di servizi, cioè stabilimenti, laboratori, officine, miniere, negozi, grandi magazzini e simili.

Le unità locali operative sono distinte, a loro volta, in:

— « produttive o di esercizio », se in esse si attua la produzione o la vendita di beni o la prestazione di servizi a terzi;

— « ausiliarie », se in esse si attua una prestazione di servizi destinata esclusivamente all'impresa (o a parte di essa) da cui le unità stesse dipendono;

b) *unità locali amministrative*, costituite dalla sede centrale dell'impresa e dagli uffici direttivi, tecnici e amministrativi — nei quali vengono trattati gli affari inerenti la gestione dell'impresa — fisicamente o funzionalmente distinte dalle unità locali operative di cui alla precedente lettera a).

7. Classificazione delle imprese e delle unità locali per attività economica. — La classificazione delle imprese per ramo, classe e sottoclasse di attività economica è effettuata in base all'attività esercitata dall'impresa stessa e risultante dalla dichiarazione riportata nel questionario di censimento.

Nel caso di imprese esercitanti attività classificabili in rami, classi o sottoclassi differenti, tali imprese sono classificate nel ramo, classe o sottoclasse corrispondente alla attività prevalente.

La classificazione delle unità locali, per ramo, classe, sottoclasse e categoria di attività economica è effettuata, parimenti, in base al criterio dell'attività unica o prevalente svolta nelle unità locali stesse, indipendentemente dalla classificazione delle relative imprese.

Pertanto, la classificazione per attività economica delle imprese è indipendente da quella delle unità locali. Si ha coincidenza delle due classificazioni solo nel caso di imprese aventi una sola unità locale (unilocalizzate) o di imprese aventi più unità locali esercitanti tutte una attività prevalente compresa nella stessa categoria di attività economica dell'impresa.

(1) Tale criterio differisce dalla norma seguita nel 1961, allorchè per tali settori venne adottato il criterio dell'unità locale a carattere comunale. Analogamente, anche per « l'esercizio di macchine agricole » (sottoclasse 1.06 C) e per il « servizio di distribuzione stradale di carburanti e lubrificanti » (categoria 6.02.42), come unità locale sono stati considerati rispettivamente i singoli depositi di macchine agricole ed i singoli « punti di vendita » di carburanti e lubrificanti, a differenza dei criteri seguiti in occasione del censimento del 1961, allorchè per dette attività venne adottato il criterio dell'unità locale a carattere comunale.

Le unità locali operative ed ausiliarie sono classificate in base all'attività economica, unica o prevalente, in esse svolta, mentre le unità locali amministrative sono classificate in base all'attività economica, unica o prevalente, esercitata dalla relativa impresa.

8. Classificazione delle imprese e delle unità locali per circoscrizione territoriale. — Nella classificazione delle imprese e delle unità locali per circoscrizione territoriale, occorre precisare che mentre le imprese sono sempre classificate nel comune in cui sono ubicate, per quanto concerne le unità locali e gli addetti, la loro classificazione territoriale varia a seconda che le stesse siano considerate in rapporto all'impresa da cui dipendono o indipendentemente da esse.

Pertanto, nelle tavole in cui si riportano i dati relativi alle imprese, nel comune sede dell'impresa risultano classificate tutte le unità locali (con i relativi addetti) dipendenti dall'impresa stessa, anche se territorialmente le unità locali sono ubicate in comuni diversi.

Nelle tavole, invece, in cui si riportano i dati concernenti le unità locali, ciascuna unità locale (con i relativi addetti) è stata classificata nel comune in cui è effettivamente situata.

9. Addetti alle imprese e alle unità locali. — Sono rappresentati dalle persone, indipendenti e dipendenti, occupate alla data del 25 ottobre 1971 nelle unità stesse, anche se temporaneamente assenti per servizio, ferie, malattia, sospensione dal lavoro, ecc..

Gli addetti alle unità locali riguardano le seguenti categorie posizionali:

— *Imprenditori, titolari, gerenti, ecc.* — Titolari dell'impresa purchè partecipino direttamente alla gestione e non si servano di un gestore, di un coadiutore o di altra persona diversamente denominata. Nel caso di società sono la persona o le persone fisiche che risultano tali dagli atti amministrativi della società stessa (amministratore unico, consigliere delegato, ecc.).

— *Soci di cooperativa* — Soci di cooperative di produzione e lavoro, i quali come corrispettivo dell'opera prestata non percepiscono una remunerazione regolata da contratti di lavoro, bensì un compenso proporzionato alla prestazione, nonchè una quota parte degli utili dell'impresa.

In tale categoria sono compresi, pertanto, solo i soci di cooperativa che assumono la figura di lavoratori in proprio. Qualora, invece, i soci di cooperativa assumono la figura di lavoratori dipendenti, essi sono compresi nell'appropriata categoria di lavoratori dipendenti (operai specializzati, operai qualificati, operai comuni, ecc.).

— *Familiari coadiuvanti* — Coloro che, essendo parenti o affini di un titolare d'impresa e con esso generalmente coabitanti, prestano lavoro nell'impresa senza corrispettivo di una prefissata retribuzione contrattuale.

— *Dirigenti* — Coloro che esercitano, contro retribuzione, funzioni direttive (tecniche o amministrative) o di rappresentanza dell'impresa.

— *Impiegati* — Sono considerati impiegati:

a) di concetto con funzioni direttive (categoria I), coloro che esercitano, contro retribuzione, una funzione direttiva ma senza il carattere di responsabilità e di autonomia, inerente alle funzioni di dirigente. Tale personale, in genere, nei contratti collettivi di lavoro è indicato come personale impiegatizio con mansioni direttive o di I categoria o di categoria A;

b) di concetto senza funzioni direttive (categoria II), coloro che esercitano, contro retribuzione, una funzione di concetto (tecnica o amministrativa). Tale personale, in genere, nei contratti collettivi di lavoro è indicato come personale di concetto o di II categoria o di categoria B;

c) d'ordine (categorie III, IV, V), coloro che esercitano, contro retribuzione, una funzione esecutiva. Tale personale, in genere, nei contratti collettivi di lavoro è indicato come personale esecutivo o di III, IV, V categoria o di categoria C.

— *Categorie speciali* — Lavoratori (intermedi, ecc.) il cui rapporto di lavoro è regolato dagli accordi interconfederali del 30 marzo e del 23 maggio 1946, del 27 ottobre 1947 e dalle particolari successive regolamentazioni dei contratti di categoria, e che godono del trattamento previsto dal R.D.L. 13 novembre 1924, n. 1825 (capotreno di laminazione, contromaestro, maestro di più forni di riscaldamento, assistente tessile, caposquadra, sollecitatore semplice, marcatempo, ecc.).

— *Operai specializzati* — Coloro che, contro retribuzione, eseguono lavorazioni per l'esecuzione delle quali sono necessari conoscenza specifica del mestiere, capacità tecnico-pratica ed esperienza.

— *Operai qualificati* — Coloro che, contro retribuzione, eseguono lavorazioni per la cui esecuzione è richiesta una capacità pratica acquisita mediante adeguato tirocinio.

— *Operai comuni e manovali specializzati* — Coloro che, contro retribuzione, eseguono lavorazioni che un lavoratore di media abilità riesce a compiere con soddisfacente rendimento dopo un breve periodo di addestramento.

— *Manovali comuni* — Coloro che, contro retribuzione, prestano lavoro manuale non richiedente specifiche capacità né attitudini, rimanendo adibiti ad operazioni di pulizia, di trasporto, di carico e scarico e simili.

— *Apprendisti* — Coloro che, avendo generalmente l'età prescritta dalle vigenti norme, vengono assunti per apprendere quelle mansioni di impiegato d'ordine, operaio e simili, per le quali occorra un certo tirocinio.

— *Altro personale* — Coloro che, non essendo compresi nelle categorie precedenti, prestano, contro retribuzione, servizi di vigilanza, custodia, servizi interni, ecc..

Circa le categorie posizionali sopra elencate si precisa che esse sono state scelte in maniera tale da potersi adattare alle diverse attività economiche soggette al censimento. In tali categorie, pertanto, sono state ricondotte, attraverso una predisposta tabella di ragguaglio, riportata in allegato, le qualifiche professionali tipiche di alcuni particolari settori di attività economica, come la pesca, il commercio, i trasporti, il credito, ecc..

Si precisa, inoltre, che le unità locali senza addetti comprendono, di norma, quelle temporaneamente inattive alla data del censimento e quelle unità i cui addetti svolgono prevalentemente la propria attività in altre unità locali della stessa impresa.

10. Motori primi, generatori di energia elettrica, motori elettrici. — Per motori primi (idraulici, a vapore, a combustione interna, ecc.), si intendono quelli che utilizzano l'energia dei corsi d'acqua, del vapore, di combustibili, ecc., per trasformarla in energia meccanica; i motori primi per produzione di energia elettrica sono quelli che azionano generatori di energia elettrica i quali trasformano l'energia meccanica prodotta dai motori primi in energia elettrica; i motori primi per produzione di altra forza motrice sono quelli che azionano apparecchiature (macchine operatrici, pompe, sistemi di trasporto o sollevamento, ecc.) utilizzanti direttamente l'energia meccanica prodotta dai motori primi.

Per generatori di energia elettrica si intendono quelli che trasformano in energia elettrica l'energia meccanica prodotta dai motori primi (idraulici, a vapore, a combustione interna, ecc.) ad essi accoppiati. Non sono stati considerati tra i generatori di energia elettrica gli alternatori e le dinamo dei gruppi convertitori di qualsiasi specie (da corrente continua in alternata e viceversa, di fase, di frequenza, ecc.) nonchè le dinamo eccitatrici di alternatori.

Per motori elettrici si intendono le macchine alimentate da energia elettrica che trasformano quest'ultima in energia meccanica per azionare apparecchiature (macchine operatrici, pompe, sistemi di trasporto o sollevamento, ecc.). Non sono stati considerati tra i motori elettrici i motori dei gruppi convertitori di qualsiasi specie, da corrente continua in alternata e viceversa, di fase, di frequenza, ecc..

I dati sui motori primi, generatori e motori elettrici fanno riferimento agli impianti fissi per forza motrice sia in esercizio che in riserva, intendendosi per questi ultimi gli impianti installati e destinati ad essere azionati solo in caso di indisponibilità, per qualsiasi causa, di altri impianti o per interruzione di fornitura di energia elettrica.

La potenza dei motori primi, dei generatori di energia elettrica e dei motori elettrici è espressa in kW (chilowatt), mentre gli analoghi dati del censimento del 1961, limitatamente ai motori primi, furono espressi in HP (cavalli vapore) (1).

11. Potenza utilizzabile nelle unità locali. — La potenza utilizzabile (M) è stata determinata in base alla seguente formula:

$$M = P + E$$

dove P indica la potenza complessiva dei motori primi per produzione di altra forza motrice ed E la potenza complessiva dei motori elettrici.

I dati sulla potenza utilizzabile sono espressi in kW (chilowatt), mentre gli analoghi dati del censimento del 1961 furono espressi in HP (cavalli vapore) (1).

12. Mezzi di trasporto terrestri. — Si intendono tutti i mezzi di trasporto terrestri in dotazione all'unità locale e impiegati in funzione della attività esercitata dall'unità locale stessa. Sono, quindi, esclusi tutti i mezzi di trasporto che, pur trovandosi fisicamente nell'unità locale, non erano funzionalmente adibiti al servizio della stessa, come ad esempio gli autoveicoli di esclusivo uso privato degli addetti all'unità locale che potevano trovarsi, per qualsiasi ragione, presso l'unità stessa.

(1) Allo scopo di facilitare la comparabilità dei risultati tra i due censimenti, si rammenta che per ottenere la trasformazione in kW, occorre moltiplicare il numero di HP per 0,736.

Si precisa, inoltre, che nella voce « motoveicoli » sono compresi: motocarri, motocicli, motocarrozette, motoleggere, motofurgoncini, motoveicoli per uso speciale (escluse le biciclette a motore); nella voce « autovetture » sono compresi gli autoveicoli per trasporto promiscuo di persone e di cose, di peso complessivo a pieno carico fino a 35 q., capaci di contenere al massimo 9 posti compreso quello del conducente; nella voce « autoveicoli per usi speciali o per trasporto specifico » sono compresi: autoambulanze, autocisternati, autocarri per carni macellate, per immondizie, autospartineve, autopompe, autoscale, automezzi Radio-TV, autobetoniere, ecc..

13. Personale dipendente occupato nel 1970. — I dati si riferiscono a tutto il personale dipendente occupato nell'unità locale nei singoli mesi dell'anno 1970, distintamente per: dirigenti, impiegati e categorie speciali (intermedi) (1); altro personale dipendente.

Nel personale di cui sopra è incluso quello temporaneamente assente per servizio, per ferie, per malattia, ecc., con esclusione soltanto degli assenti per servizio militare di leva o per richiamo.

14. Ore di lavoro prestate dal personale operaio nel 1970. — Le ore di lavoro riguardano quelle effettivamente prestate dall'« altro personale dipendente » in ciascun mese dell'anno 1970. Tali ore, desunte di norma dai libri paga o da altri documenti contabili, prescritti per legge, comprendono anche quelle prestate in giorni festivi e per lavoro straordinario o notturno. Sono, invece, escluse le ore di lavoro non effettivamente eseguite ma conteggiate ai fini della corresponsione di premi e simili.

15. Spese per il personale dipendente nel 1970. — Riguardano gli stipendi, salari e altre corresponsioni al lordo delle ritenute, pagati al personale, i contributi sociali obbligatori a carico del datore di lavoro, le quote accantonate per indennità di licenziamento, liquidazione, quiescenza, ecc. e le provvidenze varie al personale.

I dati sono riportati separatamente per i dirigenti, impiegati e categorie speciali (intermedi) (1) e per l'altro personale dipendente.

GLI STIPENDI, SALARI E ALTRE CORRESPENSIONI, AL LORDO DELLE RITENUTE, comprendono le seguenti voci:

a) *stipendi e salari*, costituiti dall'ammontare degli stipendi e dei salari, veri e propri, nonché da tutti quegli emolumenti che vengono pagati con la stessa periodicità degli stipendi e salari, cioè in maniera continuativa durante l'anno e che costituiscono un contributo fisso allo stipendio o al salario percepito (ad esempio: indennità di contingenza, interessenze, provvigioni, lavoro straordinario, ecc.);

b) *altre erogazioni*, costituite da tutte quelle somme percepite una sola volta o in maniera saltuaria durante l'anno e che costituiscono un contributo allo stipendio o al salario percepito (ad esempio: compensi per ferie, festività, gratifica natalizia, ecc.);

c) *corresponsioni in natura*, costituite dal valore dei beni corrisposti in natura come integrazione fissa o saltuaria della retribuzione in contanti o come pagamento dovuto in base al contratto di lavoro; il valore di tali corresponsioni è determinato in base ai prezzi di costo per le merci fornite ed in base ai prezzi correnti di mercato per le altre corresponsioni (alloggio, ecc.), ovvero in base alle eventuali valutazioni convenzionali stabilite nei contratti di lavoro.

I CONTRIBUTI E ALTRE SPESE A CARICO DEL DATORE DI LAVORO comprendono le seguenti voci:

a) *contributi sociali obbligatori*, costituiti dall'ammontare complessivo delle spese sostenute dal datore di lavoro per contributi sociali obbligatori all'INPS, all'INAM, all'INAIL, alla GESCAL, ecc.. In particolare, per quanto riguarda gli assegni familiari, è stato considerato l'intero ammontare versato dal datore di lavoro, senza tener conto dei successivi conguagli con l'INPS;

b) *quote accantonate per indennità di licenziamento e simili*, costituite dall'ammontare complessivo delle quote accantonate dal datore di lavoro nell'anno 1970 per provvedere successivamente alla corresponsione al personale di indennità di licenziamento, di liquidazione, di quiescenza e simili;

c) *provvidenze varie al personale*, costituite dall'ammontare complessivo delle spese sostenute dal datore di lavoro per provvidenze varie al personale, quali le spese per colonie marine e montane, per nidi di infanzia, premi di nuzialità e simili, ad esclusione delle spese eventualmente sostenute per la costruzione di alloggi ed altri fabbricati destinati ad uso del personale.

16. Avvertenze particolari alle tavole. — Nella tav. 1 sono comprese tutte le imprese aventi sede in uno dei comuni della provincia; analogamente le unità locali (con i relativi addetti) sono quelle aventi sede in uno dei comuni della provincia, ivi comprese anche le unità locali gestite da imprese la cui sede è situata in altra provincia.

(1) Tale norma differisce dal criterio adottato per il censimento del 1961, allorchè gli appartenenti a categorie speciali (intermedi) furono considerati tra l'« altro personale dipendente ».

Per quanto riguarda la distribuzione per ramo, classe e sottoclasse di attività economica, è da tener presente che, in conformità a quanto già precisato al precedente punto 7, le imprese e le unità locali risultano classificate indipendentemente le une dalle altre, sulla base della propria attività unica o prevalente.

Nelle tavv. 2 e 3, mentre il numero delle imprese fa riferimento alle imprese aventi sede in uno dei comuni della provincia, il numero degli addetti, classificati secondo l'attività unica o prevalente dell'impresa, fa riferimento al totale degli addetti dipendenti dalle stesse imprese.

Con analogo criterio, nelle tavv. 4 e 5, il numero delle unità locali riguarda il complesso delle unità locali gestite dalle stesse imprese, sia che tali unità locali siano situate nella provincia sia in provincie diverse. Sono, pertanto, escluse da dette tavole le unità locali situate nella provincia ma gestite da imprese aventi sede in altra provincia. È da tener presente, inoltre, che la classificazione per attività economica delle unità locali e dei relativi addetti fa riferimento all'attività unica o prevalente dell'impresa da cui sono gestite.

Nelle tavv. 3 e 7 le classi di ampiezza degli addetti sono state determinate tenendo conto delle raccomandazioni internazionali ed al fine di assicurare la comparabilità con gli analoghi dati degli altri Paesi.

I dati riportati nelle tavv. da 6 a 15 e 17 si riferiscono alle unità locali situate in uno dei comuni della provincia, classificate secondo l'attività unica o prevalente svolta nelle unità locali stesse.

I dati riportati nelle tavv. 8, 9 e 10 si riferiscono alle sole unità locali operative dei rami di attività economica da 1 a 5. In particolare per quanto riguarda la tav. 9, con riferimento ai vari tipi di motori, le unità locali risultano ripetute tante volte quanti sono i tipi di motori in esse installati. Così, ad esempio, se una unità locale dispone sia di motori primi che di generatori, essa risulta indicata sia tra le unità locali che hanno motori primi sia tra quelle che hanno generatori. Per notizie più dettagliate sui motori e per il calcolo della potenza utilizzabile, si rimanda a quanto detto ai precedenti punti 10 e 11 delle presenti avvertenze.

Nella tav. 12, con riferimento ai vari tipi di mezzi di trasporto terrestri, le unità locali risultano indicate tante volte quanti sono i tipi di mezzi di trasporto in dotazione alle unità stesse.

Nella tav. 16 i comuni sono ordinati per ordine alfabetico e preceduti dal numero d'ordine progressivo che, per alcune provincie, non corrisponde sempre esattamente al numero di codice del comune.

Nella tav. 17, nel settore « Industrie » sono comprese anche le attività del ramo 1 « Agricoltura, foreste, caccia e pesca », che hanno formato oggetto di rilevazione, mentre il settore « Altre attività » comprende i rami 7, 8 e 9; nella classe di addetti « fino a 2 » sono comprese anche le unità locali senza addetti.

17. Piano di pubblicazione dei risultati. — Il piano di pubblicazione dei risultati del censimento si articola nei seguenti volumi :

- Vol. I - Unità locali e addetti (*Dati provvisori*)
 - Tom. 1 - Dati regionali e provinciali
 - Tom. 2 - Dati comunali
- Vol. II - Dati sulle caratteristiche strutturali delle imprese e delle unità locali (*94 fascicoli provinciali, 19 fascicoli regionali e 1 fascicolo nazionale*)
- Vol. III - Industrie
- Vol. IV - Commercio e servizi
- Vol. V - Trasporti e comunicazioni
- Vol. VI - Credito, assicurazione, imprese finanziarie e gestioni esattoriali
- Vol. VII - Artigianato
- Vol. VIII - Dati generali riassuntivi
- Vol. IX - Atti del censimento

Segni convenzionali :

Due puntini (. .) quando i dati non raggiungono la cifra significativa dell'ordine minimo considerato.

DATI PROVINCIALI

Seque Tav. 1 - Imprese, unità locali e addetti per ramo, classe e sottoclasse di attività economica

N. classificazione	RAMI, CLASSI E SOTTOCLASSI DI ATTIVITÀ ECONOMICA	IMPRESE			UNITÀ LOCALI E ADDETTI					
		Comune capoluogo	Altri comuni	Totale	Comune capoluogo		Altri comuni		Totale	
					Unità locali	Addetti	Unità locali	Addetti	Unità locali	Addetti
6	Commercio	4.532	9.510	14.042	4.801	11.612	9.766	16.452	14.567	28.064
6.01	Commercio all'ingrosso	270	383	653	317	1.513	414	1.875	731	3.388
6.01 A	Materie prime agricole e tessili e semipr. di origine vegetale e animale	17	23	40	17	55	25	67	42	122
6.01 B	Prodotti alimentari e bevande	126	281	407	143	601	299	1.598	442	2.199
6.01 C	Combustibili, minerali, metalli e prodotti chimici	13	19	32	23	141	22	63	45	204
6.01 D	Legname, materiali da costruzione e articoli di installazione	21	28	49	27	155	32	74	59	229
6.01 E	Macchine, materiali (per l'industria, commercio, ecc.) e veicoli	11	6	17	14	81	6	10	20	91
6.01 F	Mobili di qualsiasi tipo, elettrodomestici e articoli per la casa	14	7	21	18	71	9	21	27	92
6.01 G	Tessuti, articoli abbigli. e arredam.; calzature ed articoli in cuoio	27	8	35	27	152	8	11	35	163
6.01 H	Prodotti farmaceutici, articoli sanitari e profumeria	15	1	16	17	100	2	17	19	117
6.01 I	Apparecchi ottici, fotografici e altri prodotti non alimentari, n.a.c.	11	7	18	15	110	8	10	23	120
6.01 L	Materiali vari da recupero	15	3	18	16	47	3	4	19	51
6.02	Commercio al minuto	3.510	7.378	10.888	3.655	7.934	7.542	10.752	11.197	18.686
6.02 A	Generi alimentari, bevande e tabacchi	1.998	4.605	6.603	2.026	3.790	4.664	6.516	6.690	10.306
6.02 B	Tessuti e articoli di abbigliamento	492	1.105	1.597	522	1.272	1.127	1.521	1.649	2.793
6.02 C	Articoli di arredam., mobili, apparecchi e materiali per la casa	325	698	1.023	361	808	751	1.081	1.112	1.889
6.02 D	Autoveicoli, motov. e natanti - Distributori di carburanti e lubrificanti	129	243	372	145	433	256	576	401	1.009
6.02 E	Prod. farmaceutici, apparecchi sanitari, vernici, cosmetici, detersivi	122	192	314	128	277	195	275	323	552
6.02 F	Mobili, macchine e forniture per ufficio; librerie, giornali e riviste	105	123	228	115	229	126	184	241	413
6.02 G	Articoli vari - Grandi magazzini	339	412	751	358	1.125	423	599	781	1.724
6.03	Commercio ambulante	233	668	901	233	276	668	751	901	1.027
6.04	Intermediari comm., impr. immob., ag. mediaz., mag. depos. e frigorif.	77	38	115	141	241	66	60	207	301
6.05	Noleggio di beni mobili	4	9	13	7	23	11	20	18	43
6.06	Alberghi e pubblici esercizi	438	1.034	1.472	448	1.625	1.065	2.994	1.513	4.619
7	Trasporti e comunicazioni	181	617	798	268	7.238	857	2.946	1.125	10.184
7.01	Trasporti terrestri	102	549	651	113	4.588	593	1.658	706	6.246
7.02	Trasporti marittimi, lacuali e fluviali	5	6	11	8	562	6	12	14	574
7.03	Trasporti aerei	-	-	-	-	-	-	-	-	-
7.04	Attività complementari ai trasporti	40	18	58	42	149	23	197	65	346
7.05	Servizi ausiliari dei trasporti	33	25	58	42	314	46	232	88	546
7.06	Comunicazioni	1	19	20	63	1.625	189	847	252	2.472
8	Credito, assicurazione, impr. finanziarie controllo, gest. esattoriali	55	97	152	96	1.188	287	807	383	1.995
8.01	Credito	7	3	10	37	978	70	401	107	1.379
8.01 A	Imprese bancarie	4	3	7	33	972	70	401	103	1.373
8.01 B	Istituti speciali di credito e istituzioni finanziarie	3	-	3	4	6	-	-	4	6
8.02	Assicurazione	47	54	101	56	194	71	112	127	306
8.03	Imprese finanziarie di controllo e gestioni esattoriali	1	40	41	3	16	146	294	149	310
9	Servizi	676	1.067	1.743	727	1.535	1.113	1.691	1.840	3.226
9.01	Servizi per l'igiene e la pulizia	597	943	1.540	617	1.175	959	1.341	1.576	2.516
9.02	Servizi dello spettacolo e ricreativi	31	75	106	31	136	81	212	112	348
9.03	Servizi sanitari	-	2	2	-	-	2	10	2	10
9.03 B	Servizi sanitari privati	-	2	2	-	-	2	10	2	10
9.04	Servizi per l'istruzione	22	32	54	25	65	38	79	63	144
9.05	Servizi legali, commerciali e tecnici	-	-	-	-	-	-	-	-	-
9.08	Servizi vari, non altrove classificati	26	15	41	54	159	33	49	87	208
	TOTALE	7.092	16.634	23.726	7.683	32.189	17.635	42.320	25.318	74.509

per ramo, classe e sottoclasse di attività economica

T A						ENTI PUBBLICI E ALTRE FORME						TOTALE		N. classificazione
in nome collettivo		altre		Totale		Totale		enti pubblici				Imprese	Addetti	
Imprese	Addetti	Imprese	Addetti	Imprese	Addetti	Imprese	Addetti	aziende municipalizzate		altri enti				
								Imprese	Addetti	Imprese	Addetti	Imprese	Addetti	
1	2	30	103	55	677	3	132	-	-	1	16	241	1.152	1
-	-	-	-	-	-	-	-	-	-	-	-	1	16	1.03
-	-	2	6	11	313	-	-	-	-	-	-	95	431	1.05
-	-	-	-	-	-	-	-	-	-	-	-	-	-	1.05 A
-	-	2	6	11	313	-	-	-	-	-	-	95	431	1.05 B
1	2	28	97	44	364	3	132	-	-	1	16	145	705	1.06
1	2	7	33	11	88	-	-	-	-	-	-	86	270	1.06 A
-	-	20	60	30	224	2	116	-	-	-	-	32	340	1.06 B
-	-	1	4	1	4	1	16	-	-	1	16	22	42	1.06 C
-	-	-	-	2	48	-	-	-	-	-	-	5	53	1.06 D
-	-	1	3	7	331	-	-	-	-	-	-	27	406	2
-	-	-	-	-	-	-	-	-	-	-	-	-	-	2.01
-	-	1	3	7	331	-	-	-	-	-	-	27	406	2.02
-	-	-	-	-	-	-	-	-	-	-	-	-	-	2.02 A
-	-	-	-	-	-	-	-	-	-	-	-	-	-	2.02 B
-	-	1	3	7	331	-	-	-	-	-	-	27	406	2.02 C
23	443	329	2.133	444	7.105	2	42	-	-	2	42	6.095	17.986	3
8	42	89	467	119	1.499	2	42	-	-	2	42	598	3.050	3.01
2	24	27	103	34	278	-	-	-	-	-	-	251	836	3.01 A
-	-	3	23	6	207	-	-	-	-	-	-	61	361	3.01 B
-	-	6	42	14	246	2	42	-	-	2	42	51	455	3.01 C
-	-	-	-	2	48	-	-	-	-	-	-	16	92	3.01 D
6	18	44	235	51	257	-	-	-	-	-	-	168	734	3.01 E
-	-	4	24	5	56	-	-	-	-	-	-	16	93	3.01 F
-	-	1	8	2	339	-	-	-	-	-	-	17	374	3.01 G
-	-	4	32	5	68	-	-	-	-	-	-	18	105	3.01 H
-	-	-	-	-	-	-	-	-	-	-	-	-	-	3.02
-	-	2	4	5	272	-	-	-	-	-	-	322	633	3.03
-	-	-	-	1	10	-	-	-	-	-	-	4	13	3.03 A
-	-	-	-	-	-	-	-	-	-	-	-	1	1	3.03 B
-	-	-	-	-	-	-	-	-	-	-	-	-	-	3.03 C
-	-	-	-	-	-	-	-	-	-	-	-	-	-	3.03 D
-	-	-	-	-	-	-	-	-	-	-	-	-	-	3.03 E
-	-	1	1	3	259	-	-	-	-	-	-	108	398	3.03 F
-	-	1	3	1	3	-	-	-	-	-	-	209	221	3.03 G
1	39	11	88	13	222	-	-	-	-	-	-	1.329	2.273	3.04
-	-	2	5	2	5	-	-	-	-	-	-	398	414	3.05
-	-	-	-	-	-	-	-	-	-	-	-	8	11	3.06
-	-	38	151	40	166	-	-	-	-	-	-	988	1.589	3.07
-	-	37	149	39	164	-	-	-	-	-	-	975	1.561	3.07 A
-	-	1	2	1	2	-	-	-	-	-	-	13	28	3.07 B
1	2	8	46	13	120	-	-	-	-	-	-	193	475	3.08
-	-	-	-	1	201	-	-	-	-	-	-	4	209	3.09
5	12	111	511	132	1.928	-	-	-	-	-	-	1.651	4.804	3.10
-	-	1	2	1	2	-	-	-	-	-	-	5	15	3.10 A
1	4	5	74	9	166	-	-	-	-	-	-	28	305	3.10 B
-	-	-	-	-	-	-	-	-	-	-	-	-	-	3.10 C
-	-	1	4	2	15	-	-	-	-	-	-	2	15	3.10 D
-	-	1	2	4	922	-	-	-	-	-	-	9	940	3.10 E
-	-	1	2	1	2	-	-	-	-	-	-	15	18	3.10 F
-	-	1	4	1	4	-	-	-	-	-	-	3	13	3.10 G
-	-	2	70	9	433	-	-	-	-	-	-	11	456	3.10 H
4	8	99	353	105	384	-	-	-	-	-	-	1.578	3.042	3.10 I
1	186	2	66	6	577	-	-	-	-	-	-	8	897	3.11
5	142	48	694	72	1.286	-	-	-	-	-	-	270	2.189	3.12
1	18	5	35	17	412	-	-	-	-	-	-	41	530	3.13
-	-	-	-	4	45	-	-	-	-	-	-	4	45	3.13 A
1	18	5	35	13	367	-	-	-	-	-	-	31	469	3.13 B
-	-	-	-	-	-	-	-	-	-	-	-	-	-	3.13 C
-	-	-	-	-	-	-	-	-	-	-	-	6	16	3.13 D
-	-	-	-	-	-	-	-	-	-	-	-	-	-	3.13 E
-	-	3	12	4	32	-	-	-	-	-	-	63	127	3.14
-	-	-	-	-	-	-	-	-	-	-	-	-	-	3.15
-	-	1	17	3	47	-	-	-	-	-	-	7	64	3.16
-	-	6	31	9	188	-	-	-	-	-	-	72	348	3.17
-	-	1	1	2	9	-	-	-	-	-	-	106	155	3.18
1	2	1	2	5	138	-	-	-	-	-	-	14	176	3.19
-	-	1	3	1	3	-	-	-	-	-	-	23	42	3.20
3	140	34	202	52	794	-	-	-	-	-	-	611	3.290	4
3	140	28	159	44	737	-	-	-	-	-	-	556	3.039	4.01
-	-	6	43	8	57	-	-	-	-	-	-	55	251	4.02
1	34	1	3	3	43	11	64	1	6	7	51	17	113	5
1	34	-	-	1	34	2	17	1	6	1	11	3	51	5.01
-	-	-	-	-	-	-	-	-	-	-	-	-	-	5.02
-	-	1	3	2	9	9	47	-	-	6	40	14	62	5.03

Segue Tav. 2 - Imprese per forma giuridica e relativi addetti

N. classificazione	RAMI, CLASSI E SOTTOCLASSI DI ATTIVITÀ ECONOMICA	IMPRESE		S O C I E							
		INDIVIDUALI		per azioni		cooperative		in accomandita		a responsabilità limitata	
		Imprese	Addetti	Imprese	Addetti	Imprese	Addetti	Imprese	Addetti	Imprese	Addetti
6	Commercio	13.624	24.102	30	440	13	87	13	99	35	369
6.01	Commercio all'ingrosso	556	2.092	4	86	6	56	3	23	8	70
6.01 A	Materie prime agricole e tessili e sempr. di origine vegetale e animale	39	117	-	-	-	-	-	-	-	-
6.01 B	Prodotti alimentari e bevande	345	1.443	3	75	5	53	2	8	4	12
6.01 C	Combustibili, minerali, metalli e prodotti chimici	24	77	1	11	1	3	-	-	1	6
6.01 D	Legname, materiali da costruzione e articoli di installazione	41	109	-	-	-	-	-	-	-	-
6.01 E	Macchine, materiali (per l'industria, commercio, ecc.) e veicoli	15	30	-	-	-	-	1	15	-	-
6.01 F	Mobili di qualsiasi tipo, elettrodomestici e articoli per la casa	17	59	-	-	-	-	-	-	1	14
6.01 G	Tessuti, articoli abbigl. e arredam.; calzature ed articoli in cuoio	28	105	-	-	-	-	-	-	-	-
6.01 H	Prodotti farmaceutici, articoli sanitari e profumeria	13	71	-	-	-	-	-	-	2	38
6.01 I	Apparecchi ottici, fotografici e altri prodotti non alimentari, n.a.c.	17	45	-	-	-	-	-	-	-	-
6.01 L	Materiali vari da recupero	17	36	-	-	-	-	-	-	-	-
6.02	Commercio al minuto	10.621	16.884	12	98	6	26	5	62	25	276
6.02 A	Generi alimentari, bevande e tabacchi	6.523	10.036	-	-	6	26	-	-	1	6
6.02 B	Tessuti e articoli di abbigliamento	1.549	2.402	-	-	-	-	-	-	7	76
6.02 C	Articoli di arredam., mobili, apparecchi e materiali per la casa	969	1.587	2	47	-	-	-	-	6	19
6.02 D	Autoveicoli, motov. e natanti - Distributori di carburanti e lubrificanti	334	826	7	24	-	-	1	12	9	171
6.02 E	Prod. farmaceutici, apparecchi sanitari, vernici, cosmetici, detersivi	309	528	-	-	-	-	1	2	-	-
6.02 F	Mobili, macchine e forniture per ufficio; librerie, giornali e riviste	219	362	1	1	-	-	2	8	-	-
6.02 G	Articoli vari - Grandi magazzini	718	1.143	2	26	-	-	1	40	2	4
6.03	Commercio ambulante	901	1.027	-	-	-	-	-	-	-	-
6.04	Intermediari comm., impr. immob., ag. mediaz., mag. depos. e frigorif.	105	179	2	11	-	-	3	7	1	2
6.05	Noleggio di beni mobili	12	27	-	-	-	-	-	-	-	-
6.06	Alberghi e pubblici esercizi	1.429	3.893	12	245	1	5	2	7	1	21
7	Trasporti e comunicazioni	740	1.111	6	448	7	321	1	1	2	10
7.01	Trasporti terrestri	627	866	-	-	2	18	-	-	1	7
7.02	Trasporti marittimi, lacuali e fluviali	6	12	5	426	-	-	-	-	-	-
7.03	Trasporti aerei	-	-	-	-	-	-	-	-	-	-
7.04	Attività complementari ai trasporti	53	107	-	-	2	106	-	-	-	-
7.05	Servizi ausiliari dei trasporti	38	108	1	22	3	197	1	1	1	3
7.06	Comunicazioni	16	18	-	-	-	-	-	-	-	-
8	Credito, assicurazione, impr. finanziarie controllo, gest. esattoriali	138	352	3	602	-	-	-	-	1	4
8.01	Credito	7	14	2	496	-	-	-	-	-	-
8.01 A	Imprese bancarie	4	10	2	496	-	-	-	-	-	-
8.01 B	Istituti speciali di credito e istituzioni finanziarie	3	4	-	-	-	-	-	-	-	-
8.02	Assicurazione	94	239	-	-	-	-	-	-	1	4
8.03	Imprese finanziarie di controllo e gestioni esattoriali	37	99	1	106	-	-	-	-	-	-
9	Servizi	1.672	2.791	-	-	-	-	1	4	2	10
9.01	Servizi per l'igiene e la pulizia	1.496	2.313	-	-	-	-	-	-	-	-
9.02	Servizi dello spettacolo e ricreativi	90	267	-	-	-	-	1	4	1	3
9.03	Servizi sanitari	-	-	-	-	-	-	-	-	1	7
9.03 B	Servizi sanitari privati	-	-	-	-	-	-	-	-	1	7
9.04	Servizi per l'istruzione	49	123	-	-	-	-	-	-	-	-
9.05	Servizi legali, commerciali e tecnici	-	-	-	-	-	-	-	-	-	-
9.08	Servizi vari, non altrove classificati	37	88	-	-	-	-	-	-	-	-
	TOTALE	22.588	42.115	100	5.878	51	1.093	33	432	68	879

per ramo, classe e sottoclasse di attività economica

Y \ A		ENTI PUBBLICI E ALTRE FORME										TOTALE		N. classificazione
in nome collettivo		altre		Totale		Totale		enti pubblici				TOTALE		
Imprese	Addetti	Imprese	Addetti	Imprese	Addetti	Imprese	Addetti	aziende municipalizzate		altri enti		Imprese	Addetti	
								Imprese	Addetti	Imprese	Addetti			
29	197	298	1.792	418	2.984	-	-	-	-	-	-	14.942	27.086	6
9	50	67	743	97	1.028	-	-	-	-	-	-	653	3.120	6.01
-	-	1	7	1	7	-	-	-	-	-	-	40	124	6.01 A
5	28	43	454	62	630	-	-	-	-	-	-	407	2.073	6.01 B
-	-	5	38	8	58	-	-	-	-	-	-	32	135	6.01 C
1	16	7	40	8	56	-	-	-	-	-	-	49	165	6.01 D
-	-	1	4	2	19	-	-	-	-	-	-	17	49	6.01 E
-	-	3	18	4	32	-	-	-	-	-	-	21	91	6.01 F
2	4	5	159	7	163	-	-	-	-	-	-	35	268	6.01 G
1	2	-	-	3	40	-	-	-	-	-	-	16	111	6.01 H
-	-	1	8	1	8	-	-	-	-	-	-	18	53	6.01 I
-	-	1	15	1	15	-	-	-	-	-	-	18	51	6.01 L
14	79	205	809	267	1.350	-	-	-	-	-	-	10.888	18.234	6.02
8	31	65	214	80	277	-	-	-	-	-	-	6.603	10.313	6.02 A
2	36	39	166	48	278	-	-	-	-	-	-	1.597	2.680	6.02 B
2	6	44	173	54	245	-	-	-	-	-	-	1.023	1.832	6.02 C
1	4	20	139	38	350	-	-	-	-	-	-	372	1.176	6.02 D
-	-	4	13	5	15	-	-	-	-	-	-	314	543	6.02 E
1	2	5	16	9	27	-	-	-	-	-	-	228	389	6.02 F
-	-	28	88	33	158	-	-	-	-	-	-	751	1.301	6.02 G
-	-	-	-	-	-	-	-	-	-	-	-	901	1.027	6.03
1	6	3	18	10	44	-	-	-	-	-	-	115	223	6.04
-	-	1	2	1	2	-	-	-	-	-	-	13	29	6.05
5	62	22	220	43	560	-	-	-	-	-	-	1.472	4.453	6.06
6	83	30	131	52	994	6	596	1	475	5	121	798	2.701	7
3	39	16	86	22	150	2	494	1	475	1	19	651	1.510	7.01
-	-	-	-	5	426	-	-	-	-	-	-	11	438	7.02
-	-	-	-	-	-	-	-	-	-	-	-	-	-	7.03
-	-	2	7	4	113	1	96	-	-	1	96	59	316	7.04
3	44	11	37	20	304	-	-	-	-	-	-	58	412	7.05
-	-	1	1	1	1	3	6	-	-	3	6	20	25	7.06
1	5	6	21	11	632	3	6	-	-	3	6	152	990	8
-	-	1	1	3	497	-	-	-	-	-	-	10	511	8.01
-	-	1	1	3	497	-	-	-	-	-	-	7	507	8.01 A
-	-	-	-	-	-	-	-	-	-	-	-	3	4	8.01 B
1	5	5	20	7	29	-	-	-	-	-	-	101	268	8.02
-	-	-	-	1	106	3	6	-	-	3	6	41	211	8.03
4	40	54	177	61	231	10	104	-	-	10	104	1.743	3.126	9
-	-	34	91	34	91	10	104	-	-	10	104	1.540	2.508	9.01
2	7	12	63	16	77	-	-	-	-	-	-	106	344	9.02
1	17	-	-	2	24	-	-	-	-	-	-	2	24	9.03
1	17	-	-	2	24	-	-	-	-	-	-	2	24	9.03 B
-	-	5	15	5	15	-	-	-	-	-	-	54	138	9.04
-	-	-	-	-	-	-	-	-	-	-	-	-	-	9.05
1	16	3	8	4	24	-	-	-	-	-	-	41	112	9.08
68	944	783	4.565	1.103	13.791	35	944	2	481	28	340	23.726	56.850	

ramo, classe e sottoclasse di attività economica

TALE

CON ADDETTI										TOTALE				N. classifica- zione
50-99		100-199		200-499		500-999		1.000 e oltre		Imprese in totale		di cui artigiane		
Imprese	Addetti	Imprese	Addetti	Imprese	Addetti	Imprese	Addetti	Imprese	Addetti	Imprese	Addetti	Imprese	Addetti	
4	313	-	-	-	-	-	-	-	-	241	1.152	114	361	1
-	-	-	-	-	-	-	-	-	-	1	16	-	-	1.03
2	157	-	-	-	-	-	-	-	-	95	431	93	335	1.05
2	157	-	-	-	-	-	-	-	-	95	431	93	335	1.05 A
2	156	-	-	-	-	-	-	-	-	145	705	21	26	1.05 B
-	-	-	-	-	-	-	-	-	-	86	270	-	-	1.06
2	156	-	-	-	-	-	-	-	-	32	340	-	-	1.06 A
-	-	-	-	-	-	-	-	-	-	22	42	21	26	1.06 B
-	-	-	-	-	-	-	-	-	-	5	53	-	-	1.06 C
-	-	-	-	1	252	-	-	-	-	27	406	11	25	1.06 D
-	-	-	-	-	-	-	-	-	-	-	-	-	-	2
-	-	-	-	1	252	-	-	-	-	27	406	11	25	2.01
-	-	-	-	-	-	-	-	-	-	-	-	-	-	2.02
-	-	-	-	1	252	-	-	-	-	27	406	11	25	2.02 A
-	-	-	-	-	-	-	-	-	-	-	-	-	-	2.02 B
-	-	-	-	1	252	-	-	-	-	27	406	11	25	2.02 C
15	976	9	1.221	5	1.325	1	903	-	-	6.095	17.986	5.708	9.764	3
2	129	1	139	1	331	-	-	-	-	598	3.050	450	1.251	3.01
-	-	1	139	-	-	-	-	-	-	251	836	213	522	3.01 A
2	129	-	-	-	-	-	-	-	-	61	361	53	131	3.01 B
-	-	-	-	-	-	-	-	-	-	51	455	33	106	3.01 C
-	-	-	-	-	-	-	-	-	-	16	92	12	25	3.01 D
-	-	-	-	-	-	-	-	-	-	168	734	106	385	3.01 E
-	-	-	-	1	331	-	-	-	-	16	93	10	34	3.01 F
-	-	-	-	-	-	-	-	-	-	17	374	10	18	3.01 G
-	-	-	-	-	-	-	-	-	-	18	105	13	30	3.01 H
-	-	2	258	-	-	-	-	-	-	-	-	-	-	3.02
-	-	-	-	-	-	-	-	-	-	322	633	316	356	3.03
-	-	-	-	-	-	-	-	-	-	4	13	3	3	3.03 A
-	-	-	-	-	-	-	-	-	-	1	1	1	1	3.03 B
-	-	-	-	-	-	-	-	-	-	-	-	-	-	3.03 C
-	-	-	-	-	-	-	-	-	-	-	-	-	-	3.03 D
-	-	2	258	-	-	-	-	-	-	-	-	-	-	3.03 E
-	-	-	-	-	-	-	-	-	-	108	398	105	133	3.03 F
-	-	-	-	-	-	-	-	-	-	209	221	207	219	3.03 G
3	231	1	106	-	-	-	-	-	-	1.329	2.273	1.318	1.820	3.04
-	-	-	-	-	-	-	-	-	-	398	414	396	410	3.05
-	-	-	-	-	-	-	-	-	-	8	11	7	7	3.06
-	-	-	-	-	-	-	-	-	-	988	1.589	965	1.474	3.07
-	-	-	-	-	-	-	-	-	-	975	1.561	952	1.446	3.07 A
-	-	-	-	-	-	-	-	-	-	13	28	13	28	3.07 B
-	-	-	-	1	201	-	-	-	-	193	475	183	342	3.08
2	137	1	182	-	-	-	-	-	-	4	209	3	8	3.09
-	-	-	-	-	-	-	-	-	-	1.651	4.804	1.602	3.008	3.10
-	-	-	-	-	-	-	-	-	-	5	15	5	15	3.10 A
-	-	-	-	-	-	-	-	-	-	28	305	17	86	3.10 B
-	-	-	-	-	-	-	-	-	-	-	-	-	-	3.10 C
-	-	-	-	-	-	-	-	-	-	2	15	1	4	3.10 D
-	-	-	-	-	-	-	-	-	-	9	940	5	18	3.10 E
-	-	-	-	-	-	-	-	-	-	15	18	15	18	3.10 F
-	-	-	-	-	-	-	-	-	-	3	13	3	13	3.10 G
2	137	1	182	-	-	-	-	-	-	11	456	3	32	3.10 H
2	105	1	186	2	560	-	-	-	-	1.578	3.042	1.553	2.822	3.10 I
6	374	1	105	-	-	-	-	-	-	8	897	1	6	3.11
-	-	-	-	1	233	-	-	-	-	270	2.189	189	543	3.12
-	-	-	-	-	-	-	-	-	-	41	530	16	40	3.13
-	-	-	-	1	233	-	-	-	-	4	45	-	-	3.13 A
-	-	-	-	-	-	-	-	-	-	31	469	11	32	3.13 B
-	-	-	-	-	-	-	-	-	-	-	-	-	-	3.13 C
-	-	-	-	-	-	-	-	-	-	6	16	5	8	3.13 D
-	-	-	-	-	-	-	-	-	-	-	-	-	-	3.13 E
-	-	-	-	-	-	-	-	-	-	63	127	61	105	3.14
-	-	-	-	-	-	-	-	-	-	-	-	-	-	3.15
-	-	1	138	-	-	-	-	-	-	7	64	3	11	3.16
-	-	-	-	-	-	-	-	-	-	72	348	65	166	3.17
-	-	1	107	-	-	-	-	-	-	106	155	102	141	3.18
-	-	-	-	-	-	-	-	-	-	14	176	9	35	3.19
-	-	-	-	-	-	-	-	-	-	23	42	22	41	3.20
6	438	-	-	2	458	-	-	-	-	611	3.290	492	1.001	4
6	438	-	-	2	458	-	-	-	-	556	3.039	446	885	4.01
-	-	-	-	-	-	-	-	-	-	55	251	46	116	4.02
-	-	-	-	-	-	-	-	-	-	17	113	-	-	5
-	-	-	-	-	-	-	-	-	-	3	51	-	-	5.01
-	-	-	-	-	-	-	-	-	-	-	-	-	-	5.02
-	-	-	-	-	-	-	-	-	-	14	62	-	-	5.03

Segue Tav. 3 - Imprese per numero di addetti e per

Segue A —

N. classificazione	RAMI, CLASSI E SOTTOCLASSI DI ATTIVITÀ ECONOMICA	I M P R E S E									
		1	2	3-5		6-9		10-19		20-49	
		Imprese	Imprese	Imprese	Addetti	Imprese	Addetti	Imprese	Addetti	Imprese	Addetti
6	Commercio	7.907	4.268	1.446	5.012	226	1.581	131	1.751	55	1.650
6.01	Commercio all'ingrosso	212	156	141	514	67	478	51	710	22	576
6.01 A	Materie prime agricole e tessili e semipr. di origine vegetale e animale	13	14	8	28	2	13	3	42	-	-
6.01 B	Prodotti alimentari e bevande	137	90	80	299	46	332	32	427	19	507
6.01 C	Combustibili, minerali, metalli e prodotti chimici	9	6	10	35	3	20	4	59	-	-
6.01 D	Legname, materiali da costruzione e articoli di installazione	13	16	13	46	4	27	3	47	-	-
6.01 E	Macchine, materiali (per l'industria, commercio, ecc.) e veicoli	5	6	5	17	-	-	1	15	-	-
6.01 F	Mobili di qualsiasi tipo, elettrodomestici e articoli per la casa	7	4	5	22	3	21	2	33	-	-
6.01 G	Tessuti, articoli abbigl. e arredam.; calzature ed articoli in cuoio	9	6	10	36	6	41	3	43	-	-
6.01 H	Prodotti farmaceutici, articoli sanitari e profumeria	1	6	4	13	1	8	2	29	2	48
6.01 I	Apparecchi ottici, fotografici e altri prodotti non alimentari, n.a.c.	10	4	2	6	1	8	-	-	1	21
6.01 L	Materiali vari da recupero	8	4	4	12	1	8	1	15	-	-
6.02	Commercio al minuto	6.353	3.446	936	3.196	94	644	42	539	15	502
6.02 A	Generi alimentari, bevande e tabacchi	3.917	2.147	495	1.680	29	193	12	140	3	89
6.02 B	Tessuti e articoli di abbigliamento	1.009	446	108	375	18	124	13	180	3	100
6.02 C	Articoli di arredam., mobili, apparecchi e materiali per la casa	556	341	100	338	20	142	5	68	1	46
6.02 D	Autoveicoli, motov. e natanti - Distributori di carburanti e lubrificanti	143	116	85	285	10	67	9	114	7	227
6.02 E	Prod. farmaceutici, apparecchi sanitari, vernici, cosmetici, detersivi	171	96	42	145	5	35	-	-	-	-
6.02 F	Mobili, macchine e forniture per ufficio; librerie, giornali e riviste	132	60	33	114	2	12	1	11	-	-
6.02 G	Articoli vari - Grandi magazzini	425	240	73	259	10	71	2	26	1	40
6.03	Commercio ambulante	790	97	14	43	-	-	-	-	-	-
6.04	Intermediari comm., impr. immob., ag. mediaz., mag. depos. e frigorif.	76	18	15	53	3	18	3	40	-	-
6.05	Noleggio di beni mobili	7	2	3	12	1	6	-	-	-	-
6.06	Alberghi e pubblici esercizi	469	549	337	1.194	61	435	35	462	18	572
7	Trasporti e comunicazioni	612	86	50	179	15	111	22	270	6	195
7.01	Trasporti terrestri	553	47	23	86	9	66	17	215	1	21
7.02	Trasporti marittimi, lacuali e fluviali	3	2	1	5	-	-	-	-	2	69
7.03	Trasporti aerei	-	-	-	-	-	-	-	-	-	-
7.04	Attività complementari ai trasporti	26	12	16	53	-	-	2	22	-	-
7.05	Servizi ausiliari dei trasporti	15	20	10	35	6	45	3	33	3	105
7.06	Comunicazioni	15	5	-	-	-	-	-	-	-	-
8	Credito, assicurazione, impr. finanziarie controllo, gest. esattoriali	61	48	26	94	12	85	-	-	2	52
8.01	Credito	5	2	-	-	1	6	-	-	-	-
8.01 A	Imprese bancarie	3	1	-	-	1	6	-	-	-	-
8.01 B	Istituti speciali di credito e istituzioni finanziarie	2	1	-	-	-	-	-	-	-	-
8.02	Assicurazione	48	28	15	55	8	57	-	-	2	52
8.03	Imprese finanziarie di controllo e gestioni esattoriali	8	18	11	39	3	22	-	-	-	-
9	Servizi	1.057	428	214	732	25	178	16	194	3	109
9.01	Servizi per l'igiene e la pulizia	1.001	370	145	487	15	107	6	64	3	109
9.02	Servizi dello spettacolo e ricreativi	25	35	32	118	8	56	6	75	-	-
9.03	Servizi sanitari	-	-	-	-	1	7	1	17	-	-
9.03 B	Servizi sanitari privati	-	-	-	-	1	7	1	17	-	-
9.04	Servizi per l'istruzione	12	15	26	88	1	8	-	-	-	-
9.05	Servizi legali, commerciali e tecnici	-	-	-	-	-	-	-	-	-	-
9.08	Servizi vari, non altrove classificati	19	8	11	39	-	-	3	38	-	-
	TOTALE	13.965	6.011	2.662	9.435	545	3.830	313	4.213	168	5.086
	Imprese artigiane	5.805	1.528	951	3.421	175	1.218	42	510	6	199

ramo, classe e sottoclasse di attività economica

TOTALE

CON ADDETTI										TOTALE				N. classificazione
50-99		100-199		200-499		500-999		1.000 e oltre		Imprese in totale		di cui artigiane		
Imprese	Addetti	Imprese	Addetti	Imprese	Addetti	Imprese	Addetti	Imprese	Addetti	Imprese	Addetti	Imprese	Addetti	
8	522	1	127	-	-	-	-	-	-	14.042	27.086	-	-	6
3	191	1	127	-	-	-	-	-	-	653	3.120	-	-	6.01
-	-	-	-	-	-	-	-	-	-	40	124	-	-	6.01 A
3	191	-	-	-	-	-	-	-	-	407	2.073	-	-	6.01 B
-	-	-	-	-	-	-	-	-	-	32	135	-	-	6.01 C
-	-	-	-	-	-	-	-	-	-	49	165	-	-	6.01 D
-	-	-	-	-	-	-	-	-	-	17	49	-	-	6.01 E
-	-	-	-	-	-	-	-	-	-	21	91	-	-	6.01 F
-	-	1	127	-	-	-	-	-	-	35	268	-	-	6.01 G
-	-	-	-	-	-	-	-	-	-	16	111	-	-	6.01 H
-	-	-	-	-	-	-	-	-	-	18	53	-	-	6.01 I
-	-	-	-	-	-	-	-	-	-	18	51	-	-	6.01 L
2	108	-	-	-	-	-	-	-	-	10.888	18.234	-	-	6.02
-	-	-	-	-	-	-	-	-	-	6.603	10.313	-	-	6.02 A
-	-	-	-	-	-	-	-	-	-	1.597	2.680	-	-	6.02 B
-	-	-	-	-	-	-	-	-	-	1.023	1.832	-	-	6.02 C
2	108	-	-	-	-	-	-	-	-	372	1.176	-	-	6.02 D
-	-	-	-	-	-	-	-	-	-	314	543	-	-	6.02 E
-	-	-	-	-	-	-	-	-	-	228	389	-	-	6.02 F
-	-	-	-	-	-	-	-	-	-	751	1.301	-	-	6.02 G
-	-	-	-	-	-	-	-	-	-	901	1.027	-	-	6.03
-	-	-	-	-	-	-	-	-	-	115	223	-	-	6.04
-	-	-	-	-	-	-	-	-	-	13	29	-	-	6.05
3	223	-	-	-	-	-	-	-	-	1.472	4.453	-	-	6.06
2	191	4	496	1	475	-	-	-	-	798	2.701	669	846	7
-	-	-	-	1	475	-	-	-	-	651	1.510	617	738	7.01
-	-	3	357	-	-	-	-	-	-	11	438	-	-	7.02
-	-	-	-	-	-	-	-	-	-	-	-	-	-	7.03
2	191	-	-	-	-	-	-	-	-	58	316	51	107	7.04
-	-	1	139	-	-	-	-	-	-	58	412	1	1	7.05
-	-	-	-	-	-	-	-	-	-	20	25	-	-	7.06
1	78	1	106	1	418	-	-	-	-	152	990	-	-	8
1	78	-	-	1	418	-	-	-	-	10	511	-	-	8.01
1	78	-	-	1	418	-	-	-	-	7	507	-	-	8.01 A
-	-	-	-	-	-	-	-	-	-	3	4	-	-	8.01 B
-	-	-	-	-	-	-	-	-	-	101	268	-	-	8.02
-	-	1	106	-	-	-	-	-	-	41	211	-	-	8.03
-	-	-	-	-	-	-	-	-	-	1.743	3.126	1.514	2.301	9
-	-	-	-	-	-	-	-	-	-	1.540	2.508	1.514	2.301	9.01
-	-	-	-	-	-	-	-	-	-	106	344	-	-	9.02
-	-	-	-	-	-	-	-	-	-	2	24	-	-	9.03
-	-	-	-	-	-	-	-	-	-	2	24	-	-	9.03 B
-	-	-	-	-	-	-	-	-	-	54	138	-	-	9.04
-	-	-	-	-	-	-	-	-	-	-	-	-	-	9.05
-	-	-	-	-	-	-	-	-	-	41	112	-	-	9.08
36	2.518	15	1.950	10	2.928	1	903	-	-	23.726	56.850	8.508	14.298	
1	89	-	-	-	-	-	-	-	-	8.508	14.298	-	-	

ramo, classe e sottoclasse di attività economica

INDIVIDUALI

CON ADDETTI										TOTALE				N. classificazione
50-99		100-199		200-499		500-999		1.000 e oltre		Imprese in totale		di cui artigiane		
Imprese	Addetti	Imprese	Addetti	Imprese	Addetti	Imprese	Addetti	Imprese	Addetti	Imprese	Addetti	Imprese	Addetti	
-	-	-	-	-	-	-	-	-	-	183	343	104	140	1
-	-	-	-	-	-	-	-	-	-	1	16	-	-	1.03
-	-	-	-	-	-	-	-	-	-	84	118	84	118	1.05
-	-	-	-	-	-	-	-	-	-	-	-	-	-	1.05 A
-	-	-	-	-	-	-	-	-	-	84	118	84	118	1.05 B
-	-	-	-	-	-	-	-	-	-	98	209	20	22	1.06
-	-	-	-	-	-	-	-	-	-	75	182	-	-	1.06 A
-	-	-	-	-	-	-	-	-	-	-	-	-	-	1.06 B
-	-	-	-	-	-	-	-	-	-	20	22	20	22	1.06 C
-	-	-	-	-	-	-	-	-	-	3	5	-	-	1.06 D
-	-	-	-	-	-	-	-	-	-	20	75	10	22	2
-	-	-	-	-	-	-	-	-	-	-	-	-	-	2.01
-	-	-	-	-	-	-	-	-	-	20	75	10	22	2.02
-	-	-	-	-	-	-	-	-	-	-	-	-	-	2.02 A
-	-	-	-	-	-	-	-	-	-	-	-	-	-	2.02 B
-	-	-	-	-	-	-	-	-	-	20	75	10	22	2.02 C
5	307	1	106	1	314	-	-	-	-	5.649	10.839	5.441	8.725	3
1	51	-	-	-	-	-	-	-	-	477	1.509	388	1.003	3.01
-	-	-	-	-	-	-	-	-	-	217	558	191	444	3.01 A
-	-	-	-	-	-	-	-	-	-	55	154	51	120	3.01 B
1	51	-	-	-	-	-	-	-	-	35	167	29	77	3.01 C
-	-	-	-	-	-	-	-	-	-	14	44	12	25	3.01 D
-	-	-	-	-	-	-	-	-	-	117	477	76	271	3.01 E
-	-	-	-	-	-	-	-	-	-	11	37	9	29	3.01 F
-	-	-	-	-	-	-	-	-	-	15	35	10	18	3.01 G
-	-	-	-	-	-	-	-	-	-	13	37	10	19	3.01 H
-	-	-	-	-	-	-	-	-	-	-	-	-	-	3.02
-	-	-	-	-	-	-	-	-	-	317	361	314	352	3.03
-	-	-	-	-	-	-	-	-	-	3	3	3	3	3.03 A
-	-	-	-	-	-	-	-	-	-	1	1	1	1	3.03 B
-	-	-	-	-	-	-	-	-	-	-	-	-	-	3.03 C
-	-	-	-	-	-	-	-	-	-	-	-	-	-	3.03 D
-	-	-	-	-	-	-	-	-	-	-	-	-	-	3.03 E
-	-	-	-	-	-	-	-	-	-	105	139	104	132	3.03 F
-	-	-	-	-	-	-	-	-	-	208	218	206	216	3.03 G
2	136	1	106	-	-	-	-	-	-	1.316	2.051	1.306	1.693	3.04
-	-	-	-	-	-	-	-	-	-	396	409	394	405	3.05
-	-	-	-	-	-	-	-	-	-	8	11	7	7	3.06
-	-	-	-	-	-	-	-	-	-	948	1.423	928	1.340	3.07
-	-	-	-	-	-	-	-	-	-	936	1.397	916	1.314	3.07 A
-	-	-	-	-	-	-	-	-	-	12	26	12	26	3.07 B
-	-	-	-	-	-	-	-	-	-	180	355	176	325	3.08
-	-	-	-	-	-	-	-	-	-	3	8	3	8	3.09
-	-	-	-	-	-	-	-	-	-	1.519	2.876	1.496	2.664	3.10
-	-	-	-	-	-	-	-	-	-	4	13	4	13	3.10 A
-	-	-	-	-	-	-	-	-	-	19	139	13	57	3.10 B
-	-	-	-	-	-	-	-	-	-	-	-	-	-	3.10 C
-	-	-	-	-	-	-	-	-	-	-	-	-	-	3.10 D
-	-	-	-	-	-	-	-	-	-	5	18	5	18	3.10 E
-	-	-	-	-	-	-	-	-	-	14	16	14	16	3.10 F
-	-	-	-	-	-	-	-	-	-	2	9	2	9	3.10 G
-	-	-	-	-	-	-	-	-	-	2	23	2	23	3.10 H
-	-	-	-	-	-	-	-	-	-	1.473	2.658	1.456	2.528	3.10 I
-	-	-	-	-	-	-	-	-	-	2	320	1	6	3.11
2	120	-	-	1	314	-	-	-	-	198	903	164	424	3.12
-	-	-	-	-	-	-	-	-	-	24	118	14	34	3.13
-	-	-	-	-	-	-	-	-	-	-	-	-	-	3.13 A
-	-	-	-	-	-	-	-	-	-	18	102	9	26	3.13 B
-	-	-	-	-	-	-	-	-	-	-	-	-	-	3.13 C
-	-	-	-	-	-	-	-	-	-	6	16	5	8	3.13 D
-	-	-	-	-	-	-	-	-	-	-	-	-	-	3.13 E
-	-	-	-	-	-	-	-	-	-	59	95	58	93	3.14
-	-	-	-	-	-	-	-	-	-	-	-	-	-	3.15
-	-	-	-	-	-	-	-	-	-	4	17	3	11	3.16
-	-	-	-	-	-	-	-	-	-	63	160	60	151	3.17
-	-	-	-	-	-	-	-	-	-	104	146	101	140	3.18
-	-	-	-	-	-	-	-	-	-	9	38	7	31	3.19
-	-	-	-	-	-	-	-	-	-	22	39	21	38	3.20
5	388	-	-	1	210	-	-	-	-	559	2.496	464	924	4
5	388	-	-	1	210	-	-	-	-	512	2.302	423	822	4.01
-	-	-	-	-	-	-	-	-	-	47	194	41	102	4.02
-	-	-	-	-	-	-	-	-	-	3	6	-	-	5
-	-	-	-	-	-	-	-	-	-	-	-	-	-	5.01
-	-	-	-	-	-	-	-	-	-	-	-	-	-	5.02
-	-	-	-	-	-	-	-	-	-	3	6	-	-	5.03

Segue Tav. 3 - Imprese per numero di addetti e per

Segue B — IMPRESE

N. classificazione	RAMI, CLASSI E SOTTOCLASSI DI ATTIVITÀ ECONOMICA	I M P R E S E											
		1		2		3-5		6-9		10-19		20-49	
		Imprese	Imprese	Imprese	Addetti	Imprese	Addetti	Imprese	Addetti	Imprese	Addetti		
6	Commercio	7.884	4.136	1.316	4.525	175	1.218	76	991	33	951		
6.01	Commercio all'ingrosso	209	142	114	409	45	321	30	411	15	405		
6.01 A	Materie prime agricole e tessili e semipr. di origine vegetale e animale	13	14	8	28	1	6	3	42	-	-		
6.01 B	Prodotti alimentari e bevande	135	80	63	231	32	229	21	272	13	363		
6.01 C	Combustibili, minerali, metalli e prodotti chimici	9	5	7	25	2	14	1	19	-	-		
6.01 D	Legname, materiali da costruzione e articoli di installazione	13	14	10	35	3	21	1	12	-	-		
6.01 E	Macchine, materiali (per l'industria, commercio, ecc.) e veicoli	5	6	4	13	-	-	-	-	-	-		
6.01 F	Mobili di qualsiasi tipo, elettrodomestici e articoli per la casa	7	4	4	17	1	8	1	19	-	-		
6.01 G	Tessuti, articoli abbigl. e arredam.; calzature ed articoli in cuoio	8	6	8	29	4	27	2	29	-	-		
6.01 H	Prodotti farmaceutici, articoli sanitari e profumeria	1	5	4	13	1	8	1	18	1	21		
6.01 I	Apparecchi ottici, fotografici e altri prodotti non alimentari, n.a.c.	10	4	2	6	-	-	-	-	1	21		
6.01 L	Materiali vari da recupero	8	4	4	12	1	8	-	-	-	-		
6.02	Commercio al minuto	6.335	3.338	849	2.883	74	508	17	201	7	223		
6.02 A	Generi alimentari, bevande e tabacchi	3.909	2.107	473	1.598	23	155	9	104	2	56		
6.02 B	Tessuti e articoli di abbigliamento	1.008	428	93	325	15	105	3	40	2	68		
6.02 C	Articoli di arredam., mobili, apparecchi e materiali per la casa	555	313	86	291	13	91	2	24	-	-		
6.02 D	Autoveicoli, motov. e natanti - Distributori di carburanti e lubrificanti	140	110	70	233	8	54	2	22	3	99		
6.02 E	Prod. farmaceutici, apparecchi sanitari, vernici, cosmetici, detersivi	170	95	39	133	5	35	-	-	-	-		
6.02 F	Mobili, macchine e forniture per ufficio; librerie, giornali e riviste	130	59	27	91	2	12	1	11	-	-		
6.02 G	Articoli vari - Grandi magazzini	423	226	61	212	8	56	-	-	-	-		
6.03	Commercio ambulante	790	97	14	43	-	-	-	-	-	-		
6.04	Intermediari comm., impr. immob., ag. mediaz., mag. depos. e frigorif.	75	16	11	37	1	6	2	29	-	-		
6.05	Noleggio di beni mobili	7	1	3	12	1	6	-	-	-	-		
6.06	Alberghi e pubblici esercizi	468	542	325	1.141	54	377	27	350	11	323		
7	Trasporti e comunicazioni	608	70	39	136	10	72	13	155	-	-		
7.01	Trasporti terrestri	551	43	17	64	6	44	10	121	-	-		
7.02	Trasporti marittimi, lacuali e fluviali	3	2	1	5	-	-	-	-	-	-		
7.03	Trasporti aerei	-	-	-	-	-	-	-	-	-	-		
7.04	Attività complementari ai trasporti	26	11	15	48	-	-	1	11	-	-		
7.05	Servizi ausiliari dei trasporti	14	12	6	19	4	28	2	23	-	-		
7.06	Comunicazioni	14	2	-	-	-	-	-	-	-	-		
8	Credito, assicurazione, impr. finanziarie controllo, gest. esattoriali	60	43	22	77	11	77	-	-	2	52		
8.01	Credito	4	2	-	-	1	6	-	-	-	-		
8.01 A	Imprese bancarie	2	1	-	-	1	6	-	-	-	-		
8.01 B	Istituti speciali di credito e istituzioni finanziarie	2	1	-	-	-	-	-	-	-	-		
8.02	Assicurazione	48	26	11	38	7	49	-	-	2	52		
8.03	Imprese finanziarie di controllo e gestioni esattoriali	8	15	11	39	3	22	-	-	-	-		
9	Servizi	1.053	405	184	623	19	137	9	106	2	62		
9.01	Servizi per l'igiene e la pulizia	997	352	130	433	12	86	3	31	2	62		
9.02	Servizi dello spettacolo e ricreativi	25	33	22	80	6	43	4	53	-	-		
9.03	Servizi sanitari	-	-	-	-	-	-	-	-	-	-		
9.03 B	Servizi sanitari privati	-	-	-	-	-	-	-	-	-	-		
9.04	Servizi per l'istruzione	12	13	23	77	1	8	-	-	-	-		
9.05	Servizi legali, commerciali e tecnici	-	-	-	-	-	-	-	-	-	-		
9.08	Servizi vari, non altrove classificati	19	7	9	33	-	-	2	22	-	-		
	TOTALE	13.891	5.705	2.326	8.174	404	2.808	179	2.363	66	1.883		
	Imprese artigiane	5.774	1.392	820	2.949	139	955	26	319	1	28		

ramo, classe e sottoclasse di attività economica

INDIVIDUALI

CON ADDETTI										TOTALE				N. classificazione
50-99		100-199		200-499		500-999		1.000 e oltre		Imprese in totale		di cui artigiane		
Imprese	Addetti	Imprese	Addetti	Imprese	Addetti	Imprese	Addetti	Imprese	Addetti	Imprese	Addetti	Imprese	Addetti	
4	261	-	-	-	-	-	-	-	-	13.624	24.102	-	-	6
1	53	-	-	-	-	-	-	-	-	556	2.092	-	-	6.01
-	-	-	-	-	-	-	-	-	-	39	117	-	-	6.01 A
1	53	-	-	-	-	-	-	-	-	345	1.443	-	-	6.01 B
-	-	-	-	-	-	-	-	-	-	24	77	-	-	6.01 C
-	-	-	-	-	-	-	-	-	-	41	109	-	-	6.01 D
-	-	-	-	-	-	-	-	-	-	15	30	-	-	6.01 E
-	-	-	-	-	-	-	-	-	-	17	59	-	-	6.01 F
-	-	-	-	-	-	-	-	-	-	28	105	-	-	6.01 G
-	-	-	-	-	-	-	-	-	-	13	71	-	-	6.01 H
-	-	-	-	-	-	-	-	-	-	17	45	-	-	6.01 I
-	-	-	-	-	-	-	-	-	-	17	36	-	-	6.01 L
1	58	-	-	-	-	-	-	-	-	10.621	16.884	-	-	6.02
-	-	-	-	-	-	-	-	-	-	6.523	10.036	-	-	6.02 A
-	-	-	-	-	-	-	-	-	-	1.549	2.402	-	-	6.02 B
-	-	-	-	-	-	-	-	-	-	969	1.587	-	-	6.02 C
1	58	-	-	-	-	-	-	-	-	334	826	-	-	6.02 D
-	-	-	-	-	-	-	-	-	-	309	528	-	-	6.02 E
-	-	-	-	-	-	-	-	-	-	219	362	-	-	6.02 F
-	-	-	-	-	-	-	-	-	-	718	1.143	-	-	6.02 G
-	-	-	-	-	-	-	-	-	-	901	1.027	-	-	6.03
-	-	-	-	-	-	-	-	-	-	105	179	-	-	6.04
-	-	-	-	-	-	-	-	-	-	12	27	-	-	6.05
2	150	-	-	-	-	-	-	-	-	1.429	3.893	-	-	6.06
-	-	-	-	-	-	-	-	-	-	740	1.111	652	778	7
-	-	-	-	-	-	-	-	-	-	627	866	603	688	7.01
-	-	-	-	-	-	-	-	-	-	6	12	-	-	7.02
-	-	-	-	-	-	-	-	-	-	-	-	-	-	7.03
-	-	-	-	-	-	-	-	-	-	53	107	48	89	7.04
-	-	-	-	-	-	-	-	-	-	38	108	1	1	7.05
-	-	-	-	-	-	-	-	-	-	16	18	-	-	7.06
-	-	-	-	-	-	-	-	-	-	138	352	-	-	8
-	-	-	-	-	-	-	-	-	-	7	14	-	-	8.01
-	-	-	-	-	-	-	-	-	-	4	10	-	-	8.01 A
-	-	-	-	-	-	-	-	-	-	3	4	-	-	8.01 B
-	-	-	-	-	-	-	-	-	-	94	239	-	-	8.02
-	-	-	-	-	-	-	-	-	-	37	99	-	-	8.03
-	-	-	-	-	-	-	-	-	-	1.672	2.791	1.481	2.220	9
-	-	-	-	-	-	-	-	-	-	1.496	2.313	1.481	2.220	9.01
-	-	-	-	-	-	-	-	-	-	90	267	-	-	9.02
-	-	-	-	-	-	-	-	-	-	-	-	-	-	9.03
-	-	-	-	-	-	-	-	-	-	-	-	-	-	9.03 B
-	-	-	-	-	-	-	-	-	-	49	123	-	-	9.04
-	-	-	-	-	-	-	-	-	-	-	-	-	-	9.05
-	-	-	-	-	-	-	-	-	-	37	88	-	-	9.08
14	956	1	106	2	524	-	-	-	-	22.588	42.115	8.152	12.809	
-	-	-	-	-	-	-	-	-	-	8.152	12.809	-	-	

ramo, classe e sottoclasse di attività economica

ED ENTI

CON ADDETTI

CON ADDETTI										TOTALE				N. classificazione
50-99		100-199		200-499		500-999		1.000 e oltre		Imprese in totale		di cui artigiane		
Imprese	Addetti	Imprese	Addetti	Imprese	Addetti	Imprese	Addetti	Imprese	Addetti	Imprese	Addetti	Imprese	Addetti	
4	313	-	-	-	-	-	-	-	-	58	809	10	221	1
-	-	-	-	-	-	-	-	-	-	-	-	-	-	1.03
2	157	-	-	-	-	-	-	-	-	11	313	9	217	1.05
2	157	-	-	-	-	-	-	-	-	11	313	9	217	1.05 A
2	156	-	-	-	-	-	-	-	-	47	496	1	4	1.05 B
-	-	-	-	-	-	-	-	-	-	11	88	-	-	1.06
2	156	-	-	-	-	-	-	-	-	32	340	-	-	1.06 A
-	-	-	-	-	-	-	-	-	-	2	20	1	4	1.06 B
-	-	-	-	-	-	-	-	-	-	2	48	-	-	1.06 C
-	-	-	-	1	252	-	-	-	-	7	331	1	3	1.06 D
-	-	-	-	-	-	-	-	-	-	-	-	-	-	2
-	-	-	-	1	252	-	-	-	-	7	331	1	3	2.01
-	-	-	-	-	-	-	-	-	-	-	-	-	-	2.02
-	-	-	-	1	252	-	-	-	-	7	331	1	3	2.02 A
-	-	-	-	-	-	-	-	-	-	-	-	-	-	2.02 B
-	-	-	-	1	252	-	-	-	-	7	331	1	3	2.02 C
10	669	8	1.115	4	1.011	1	903	-	-	446	7.147	267	1.039	3
1	78	1	139	1	331	-	-	-	-	121	1.541	62	248	3.01
-	-	1	139	-	-	-	-	-	-	34	278	22	78	3.01 A
1	78	-	-	-	-	-	-	-	-	6	207	2	11	3.01 B
-	-	-	-	-	-	-	-	-	-	16	288	4	29	3.01 C
-	-	-	-	-	-	-	-	-	-	2	48	-	-	3.01 D
-	-	-	-	-	-	-	-	-	-	51	257	30	114	3.01 E
-	-	-	-	-	-	-	-	-	-	5	56	1	5	3.01 F
-	-	-	-	1	331	-	-	-	-	2	339	-	-	3.01 G
-	-	-	-	-	-	-	-	-	-	5	68	3	11	3.01 H
-	-	2	258	-	-	-	-	-	-	-	-	-	-	3.02
-	-	-	-	-	-	-	-	-	-	5	272	2	4	3.03
-	-	-	-	-	-	-	-	-	-	1	10	-	-	3.03 A
-	-	-	-	-	-	-	-	-	-	-	-	-	-	3.03 B
-	-	-	-	-	-	-	-	-	-	-	-	-	-	3.03 C
-	-	-	-	-	-	-	-	-	-	-	-	-	-	3.03 D
-	-	-	-	-	-	-	-	-	-	-	-	-	-	3.03 E
-	-	2	258	-	-	-	-	-	-	-	-	-	-	3.03 F
-	-	-	-	-	-	-	-	-	-	3	259	1	1	3.03 G
1	95	-	-	-	-	-	-	-	-	1	3	1	3	3.03 H
-	-	-	-	-	-	-	-	-	-	13	222	12	127	3.04
-	-	-	-	-	-	-	-	-	-	2	5	2	5	3.05
-	-	-	-	-	-	-	-	-	-	-	-	-	-	3.06
-	-	-	-	-	-	-	-	-	-	40	166	37	134	3.07
-	-	-	-	-	-	-	-	-	-	39	164	36	132	3.07 A
-	-	-	-	-	-	-	-	-	-	1	2	1	2	3.07 B
-	-	-	-	-	-	-	-	-	-	13	120	7	17	3.08
-	-	-	-	1	201	-	-	-	-	1	201	-	-	3.09
2	137	1	182	-	-	1	903	-	-	132	1.928	106	344	3.10
-	-	-	-	-	-	-	-	-	-	1	2	1	2	3.10 A
-	-	-	-	-	-	-	-	-	-	9	166	4	29	3.10 B
-	-	-	-	-	-	-	-	-	-	-	-	-	-	3.10 C
-	-	-	-	-	-	-	-	-	-	2	15	1	4	3.10 D
-	-	-	-	-	-	1	903	-	-	4	922	-	-	3.10 E
-	-	-	-	-	-	-	-	-	-	1	2	1	2	3.10 F
-	-	-	-	-	-	-	-	-	-	1	4	1	4	3.10 G
2	137	1	182	-	-	-	-	-	-	9	433	1	9	3.10 H
2	105	1	186	1	246	-	-	-	-	105	384	97	294	3.10 I
4	254	1	105	-	-	-	-	-	-	6	577	-	-	3.11
-	-	-	-	1	233	-	-	-	-	72	1.286	25	119	3.12
-	-	-	-	-	-	-	-	-	-	17	412	2	6	3.13
-	-	-	-	-	-	-	-	-	-	4	45	-	-	3.13 A
-	-	-	-	1	233	-	-	-	-	13	367	2	6	3.13 B
-	-	-	-	-	-	-	-	-	-	-	-	-	-	3.13 C
-	-	-	-	-	-	-	-	-	-	-	-	-	-	3.13 D
-	-	-	-	-	-	-	-	-	-	-	-	-	-	3.13 E
-	-	-	-	-	-	-	-	-	-	4	32	3	12	3.14
-	-	-	-	-	-	-	-	-	-	-	-	-	-	3.15
-	-	1	138	-	-	-	-	-	-	3	47	-	-	3.16
-	-	-	-	-	-	-	-	-	-	9	188	5	15	3.17
-	-	1	107	-	-	-	-	-	-	2	9	1	1	3.18
-	-	-	-	-	-	-	-	-	-	5	138	2	4	3.19
-	-	-	-	-	-	-	-	-	-	1	3	1	3	3.20
1	50	-	-	1	248	-	-	-	-	52	794	28	77	4
1	50	-	-	1	248	-	-	-	-	44	737	23	63	4.01
-	-	-	-	-	-	-	-	-	-	8	57	5	14	4.02
-	-	-	-	-	-	-	-	-	-	14	107	-	-	5
-	-	-	-	-	-	-	-	-	-	3	51	-	-	5.01
-	-	-	-	-	-	-	-	-	-	-	-	-	-	5.02
-	-	-	-	-	-	-	-	-	-	11	56	-	-	5.03

Segue Tav. 3 - Imprese per numero di addetti e per

Segue C — SOCIETÀ

N. classificazione	RAMI, CLASSI E SOTTOCLASSI DI ATTIVITÀ ECONOMICA	I M P R E S E									
		1	2	3-5		6-9		10-19		20-49	
		Imprese	Imprese	Imprese	Addetti	Imprese	Addetti	Imprese	Addetti	Imprese	Addetti
6	Commercio	23	132	130	487	51	363	55	760	22	699
6.01	Commercio all'ingrosso	3	14	27	105	22	157	21	299	7	171
6.01 A	Materie prime agricole e tessili e semipr. di origine vegetale e animale	-	-	-	-	1	7	-	-	-	-
6.01 B	Prodotti alimentari e bevande	2	10	17	68	14	103	11	155	6	144
6.01 C	Combustibili, minerali, metalli e prodotti chimici	-	1	3	10	1	6	3	40	-	-
6.01 D	Legname, materiali da costruzione e articoli di installazione	-	2	3	11	1	6	2	35	-	-
6.01 E	Macchine, materiali (per l'industria, commercio, ecc.) e veicoli	-	-	1	4	-	-	1	15	-	-
6.01 F	Mobili di qualsiasi tipo, elettrodomestici e articoli per la casa	-	-	1	5	2	13	1	14	-	-
6.01 G	Tessuti, articoli abbigl. e arredam.; calzature ed articoli in cuoio	1	-	2	7	2	14	1	14	-	-
6.01 H	Prodotti farmaceutici, articoli sanitari e profumeria	-	1	-	-	-	-	1	11	1	27
6.01 I	Apparecchi ottici, fotografici e altri prodotti non alimentari, n.a.c.	-	-	-	-	1	8	-	-	-	-
6.01 L	Materiali vari da recupero	-	-	-	-	-	-	1	15	-	-
6.02	Commercio al minuto	18	108	87	313	20	136	25	338	8	279
6.02 A	Generi alimentari, bevande e tabacchi	8	40	22	82	6	38	3	36	1	33
6.02 B	Tessuti e articoli di abbigliamento	1	18	15	50	3	19	10	140	1	32
6.02 C	Articoli di arredam., mobili, apparecchi e materiali per la casa	1	28	14	47	7	51	3	44	1	46
6.02 D	Autoveicoli, motov. e natanti - Distributori di carburanti e lubrificanti	3	6	15	52	2	13	7	92	4	128
6.02 E	Prod. farmaceutici, apparecchi sanitari, vernici, cosmetici, detersivi	1	1	3	12	-	-	-	-	-	-
6.02 F	Mobili, macchine e forniture per ufficio; librerie, giornali e riviste	2	1	6	23	-	-	-	-	-	-
6.02 G	Articoli vari - Grandi magazzini	2	14	12	47	2	15	2	26	1	40
6.03	Commercio ambulante	-	-	-	-	-	-	-	-	-	-
6.04	Intermediari comm., impr. immob., ag. mediaz., mag. depos. e frigorif.	1	2	4	16	2	12	1	11	-	-
6.05	Noleggio di beni mobili	-	1	-	-	-	-	-	-	-	-
6.06	Alberghi e pubblici esercizi	1	7	12	53	7	58	8	112	7	249
7	Trasporti e comunicazioni	4	16	11	43	5	39	9	115	6	195
7.01	Trasporti terrestri	2	4	6	22	3	22	7	94	1	21
7.02	Trasporti marittimi, lacuali e fluviali	-	-	-	-	-	-	-	-	2	69
7.03	Trasporti aerei	-	-	-	-	-	-	-	-	-	-
7.04	Attività complementari ai trasporti	-	1	1	5	-	-	1	11	-	-
7.05	Servizi ausiliari dei trasporti	1	8	4	16	2	17	1	10	3	105
7.06	Comunicazioni	1	3	-	-	-	-	-	-	-	-
8	Credito, assicurazione, impr. finanziarie controllo, gest. esattoriali	1	5	4	17	1	8	-	-	-	-
8.01	Credito	1	-	-	-	-	-	-	-	-	-
8.01 A	Imprese bancarie	1	-	-	-	-	-	-	-	-	-
8.01 B	Istituti speciali di credito e istituzioni finanziarie	-	-	-	-	-	-	-	-	-	-
8.02	Assicurazione	-	2	4	17	1	8	-	-	-	-
8.03	Imprese finanziarie di controllo e gestioni esattoriali	-	3	-	-	-	-	-	-	-	-
9	Servizi	4	23	30	109	6	41	7	88	1	47
9.01	Servizi per l'igiene e la pulizia	4	18	15	54	3	21	3	33	1	47
9.02	Servizi dello spettacolo e ricreativi	-	2	10	38	2	13	2	22	-	-
9.03	Servizi sanitari	-	-	-	-	1	7	1	17	-	-
9.03 B	Servizi sanitari privati	-	-	-	-	1	7	1	17	-	-
9.04	Servizi per l'istruzione	-	2	3	11	-	-	-	-	-	-
9.05	Servizi legali, commerciali e tecnici	-	-	-	-	-	-	-	-	-	-
9.08	Servizi vari, non altrove classificati	-	1	2	6	-	-	1	16	-	-
	TOTALE	74	306	336	1.261	141	1.022	134	1.850	102	3.203
	Imprese artigiane	31	136	131	472	36	263	16	191	5	171

ramo, classe e sottoclasse di attività economica

ED ENTI

CON ADDETTI

CON ADDETTI										TOTALE				N. classificazione
50-99		100-199		200-499		500-999		1.000 e oltre		Imprese in totale		di cui artigiane		
Imprese	Addetti	Imprese	Addetti	Imprese	Addetti	Imprese	Addetti	Imprese	Addetti	Imprese	Addetti	Imprese	Addetti	
4	261	1	127	-	-	-	-	-	-	418	2.984	-	-	6
2	138	1	127	-	-	-	-	-	-	97	1.028	-	-	6.01
-	-	-	-	-	-	-	-	-	-	1	7	-	-	6.01 A
2	138	-	-	-	-	-	-	-	-	62	630	-	-	6.01 B
-	-	-	-	-	-	-	-	-	-	8	58	-	-	6.01 C
-	-	-	-	-	-	-	-	-	-	8	56	-	-	6.01 D
-	-	-	-	-	-	-	-	-	-	2	19	-	-	6.01 E
-	-	-	-	-	-	-	-	-	-	4	32	-	-	6.01 F
-	-	1	127	-	-	-	-	-	-	7	163	-	-	6.01 G
-	-	-	-	-	-	-	-	-	-	3	40	-	-	6.01 H
-	-	-	-	-	-	-	-	-	-	1	8	-	-	6.01 I
1	50	-	-	-	-	-	-	-	-	1	15	-	-	6.01 L
-	-	-	-	-	-	-	-	-	-	267	1.350	-	-	6.02
-	-	-	-	-	-	-	-	-	-	80	277	-	-	6.02 A
-	-	-	-	-	-	-	-	-	-	48	278	-	-	6.02 B
-	-	-	-	-	-	-	-	-	-	54	245	-	-	6.02 C
1	50	-	-	-	-	-	-	-	-	38	350	-	-	6.02 D
-	-	-	-	-	-	-	-	-	-	5	15	-	-	6.02 E
-	-	-	-	-	-	-	-	-	-	9	27	-	-	6.02 F
-	-	-	-	-	-	-	-	-	-	33	158	-	-	6.02 G
-	-	-	-	-	-	-	-	-	-	-	-	-	-	6.03
-	-	-	-	-	-	-	-	-	-	10	44	-	-	6.04
1	73	-	-	-	-	-	-	-	-	1	2	-	-	6.05
-	-	-	-	-	-	-	-	-	-	43	560	-	-	6.06
2	191	4	496	1	475	-	-	-	-	58	1.590	17	68	7
-	-	-	-	1	475	-	-	-	-	24	644	14	50	7.01
-	-	3	357	-	-	-	-	-	-	5	426	-	-	7.02
-	-	-	-	-	-	-	-	-	-	-	-	-	-	7.03
2	191	-	-	-	-	-	-	-	-	5	209	3	18	7.04
-	-	1	139	-	-	-	-	-	-	20	304	-	-	7.05
-	-	-	-	-	-	-	-	-	-	4	7	-	-	7.06
1	78	1	106	1	418	-	-	-	-	14	638	-	-	8
1	78	-	-	1	418	-	-	-	-	3	497	-	-	8.01
1	78	-	-	1	418	-	-	-	-	3	497	-	-	8.01 A
-	-	-	-	-	-	-	-	-	-	-	-	-	-	8.01 B
-	-	-	-	-	-	-	-	-	-	7	29	-	-	8.02
-	-	1	106	-	-	-	-	-	-	4	112	-	-	8.03
-	-	-	-	-	-	-	-	-	-	71	335	33	81	9
-	-	-	-	-	-	-	-	-	-	44	195	33	81	9.01
-	-	-	-	-	-	-	-	-	-	16	77	-	-	9.02
-	-	-	-	-	-	-	-	-	-	2	24	-	-	9.03
-	-	-	-	-	-	-	-	-	-	2	24	-	-	9.03 B
-	-	-	-	-	-	-	-	-	-	5	15	-	-	9.04
-	-	-	-	-	-	-	-	-	-	-	-	-	-	9.05
-	-	-	-	-	-	-	-	-	-	4	24	-	-	9.08
22	1.562	14	1.844	8	2.404	1	903	-	-	1.138	14.735	356	1.489	
1	89	-	-	-	-	-	-	-	-	356	1.489	-	-	

Tav. 4 - Imprese per numero di unità locali e per

N. classificazione	RAMI, CLASSI E SOTTOCLASSI DI ATTIVITÀ ECONOMICA	IMPRESE CON									
		1			2			3			Imprese
		Imprese	Unità locali	Addetti	Imprese	Unità locali	Addetti	Imprese	Unità locali	Addetti	
1	Agricoltura, foreste, caccia e pesca	232	232	964	8	16	142	-	-	-	-
1.03	Foreste	1	1	16	-	-	-	-	-	-	-
1.05	Pesca	92	92	425	3	6	6	-	-	-	-
1.05 A	Pesca e allev. in acque dolci	-	-	-	-	-	-	-	-	-	-
1.05 B	Pesca e allev. acque marine e lagunari	92	92	425	3	6	6	-	-	-	-
1.06	Attiv. connesse con l'agricoltura	139	139	523	5	10	136	-	-	-	-
1.06 A	Att. trasf. annesse aziende agricole che lavorano prodotti propri	85	85	268	1	2	2	-	-	-	-
1.06 B	Att. trasf., conservazione, raccolta e vend. prod. agric., in forma associata	30	30	224	2	4	116	-	-	-	-
1.06 C	Esercizio macchine agricole	21	21	26	1	2	16	-	-	-	-
1.06 D	Altre associazioni operanti nell'agric.	3	3	5	1	2	2	-	-	-	-
2	Industrie estrattive	26	26	154	1	2	252	-	-	-	-
2.01	Estraz. minerali metalliferi	-	-	-	-	-	-	-	-	-	-
2.02	Estraz. minerali non metalliferi	26	26	154	1	2	252	-	-	-	-
2.02 A	Estr. comb. solidi, liquidi e gassosi	-	-	-	-	-	-	-	-	-	-
2.02 B	Estr. altri min. non metalliferi	-	-	-	-	-	-	-	-	-	-
2.02 C	Estr. materiali di cava	26	26	154	1	2	252	-	-	-	-
3	Industrie manifatturiere	5.949	5.949	13.813	133	266	2.499	9	27	652	3
3.01	Industrie alimentari e affini	569	569	2.118	25	50	378	3	9	510	1
3.01 A	Ind. molitoria e pastificazione	245	245	747	6	12	89	-	-	-	-
3.01 B	Industria dolciaria	53	53	146	7	14	76	1	3	139	-
3.01 C	Industria conserviera	44	44	246	5	10	125	1	3	40	1
3.01 D	Industria casearia	16	16	92	-	-	-	-	-	-	-
3.01 E	Ind. grassi vegetali e animali	165	165	712	3	6	22	-	-	-	-
3.01 F	Industrie alimentari varie	14	14	53	2	4	40	-	-	-	-
3.01 G	Ind. bevande alcoliche e distill. alcool	15	15	38	1	2	5	1	3	331	-
3.01 H	Ind. idromin. e bevande analcoliche	17	17	84	1	2	21	-	-	-	-
3.02	Industria del tabacco	-	-	-	-	-	-	-	-	-	-
3.03	Industrie tessili	322	322	633	-	-	-	-	-	-	-
3.03 A	Industria laniera	4	4	13	-	-	-	-	-	-	-
3.03 B	Industria cotoniera	1	1	1	-	-	-	-	-	-	-
3.03 C	Industria della seta	-	-	-	-	-	-	-	-	-	-
3.03 D	Ind. canapa, lino, iuta e simili	-	-	-	-	-	-	-	-	-	-
3.03 E	Lavor. fibre chimiche	-	-	-	-	-	-	-	-	-	-
3.03 F	Industria maglie e calze	108	108	398	-	-	-	-	-	-	-
3.03 G	Altre industrie tessili	209	209	221	-	-	-	-	-	-	-
3.04	Ind. vestiario, abbigl., arredamento	1.315	1.315	2.035	13	26	201	-	-	-	1
3.05	Industrie delle calzature	397	397	411	1	2	3	-	-	-	-
3.06	Ind. delle pelli e del cuoio	8	8	11	-	-	-	-	-	-	-
3.07	Industrie del legno	964	964	1.519	23	46	65	1	3	5	-
3.07 A	Ind. legno, sughero e affini	951	951	1.491	23	46	65	1	3	5	-
3.07 B	Ind. veic. e carpent. navale legno	13	13	28	-	-	-	-	-	-	-
3.08	Ind. mobilio e arredamento in legno	183	183	398	8	16	48	2	6	29	-
3.09	Industrie metallurgiche	3	3	8	1	2	201	-	-	-	-
3.10	Industrie meccaniche	1.623	1.623	3.398	25	50	444	2	6	59	-
3.10 A	Fonderie di 2 ^a fusione	5	5	15	-	-	-	-	-	-	-
3.10 B	Carpent. metall., arredi, app. termici	27	27	257	-	-	-	1	3	48	-
3.10 C	Macch. motr., app. imp. soll. e trasp.	-	-	-	-	-	-	-	-	-	-
3.10 D	Macchine utensili	1	1	4	1	2	11	-	-	-	-
3.10 E	Macch. operatrici per agric. e ind.	8	8	37	-	-	-	-	-	-	-
3.10 F	Minut. metall., stoviglie, armi, ecc.	14	14	16	1	2	2	-	-	-	-
3.10 G	Meccanica di precisione e affini	3	3	13	-	-	-	-	-	-	-
3.10 H	App. elettr. e di telecomunicazioni	8	8	191	3	6	265	-	-	-	-
3.10 I	Officine meccaniche	1.557	1.557	2.865	20	40	166	1	3	11	-
3.11	Costruzione mezzi di trasporto	4	4	532	4	8	365	-	-	-	-
3.12	Lavor. minerali non metalliferi	258	258	2.013	10	20	89	1	3	49	1
3.13	Ind. chim. e deriv. petrolio e carb.	34	34	161	7	14	369	-	-	-	-
3.13 A	Ind. prodotti chimici di base	3	3	16	1	2	29	-	-	-	-
3.13 B	Ind. prod. chimici per ind. e agric.	25	25	129	6	12	340	-	-	-	-
3.13 C	Ind. prodotti farmaceutici	-	-	-	-	-	-	-	-	-	-
3.13 D	Ind. prod. chimici per cons. non ind.	6	6	16	-	-	-	-	-	-	-
3.13 E	Ind. derivati petrolio e carbone	-	-	-	-	-	-	-	-	-	-
3.14	Industrie della gomma	59	59	108	4	8	19	-	-	-	-
3.15	Prod. cellul. per tess. e fibre chim.	-	-	-	-	-	-	-	-	-	-
3.16	Ind. della carta e cartotecnica	5	5	54	2	4	10	-	-	-	-
3.17	Ind. poligrafiche ed editoriali	68	68	199	4	8	149	-	-	-	-
3.18	Ind. foto-fono-cinematografiche	103	103	143	3	6	12	-	-	-	-
3.19	Ind. prodotti materie plastiche	11	11	30	3	6	146	-	-	-	-
3.20	Ind. manifatturiere varie	23	23	42	-	-	-	-	-	-	-
4	Costruzioni e install. di impianti	558	558	1.781	43	86	853	4	12	103	2
4.01	Ind. delle costruzioni	507	507	1.571	39	78	812	4	12	103	2
4.02	Ind. installazione di impianti	51	51	210	4	8	41	-	-	-	-
5	Energ. elettrica, vapore, gas e acqua	13	13	73	1	2	6	2	6	25	1
5.01	Prod. e distr. energia elettr., vapore	1	1	34	1	2	6	1	3	11	-
5.02	Produzione e distribuzione di gas	-	-	-	-	-	-	-	-	-	-
5.03	Raccolta e distrib. di acqua	12	12	39	-	-	-	1	3	14	1

ramo, classe e sottoclasse di attività economica

UNITÀ LOCALI

UNITÀ LOCALI											TOTALE			N. classificazione
4		5			6-10			oltre 10			Imprese	Unità locali	Addetti	
Unità locali	Addetti	Imprese	Unità locali	Addetti	Imprese	Unità locali	Addetti	Imprese	Unità locali	Addetti				
-	-	-	-	-	-	-	-	1	13	46	241	261	1.152	1
-	-	-	-	-	-	-	-	-	-	-	1	1	16	1.03
-	-	-	-	-	-	-	-	-	-	-	95	98	431	1.05
-	-	-	-	-	-	-	-	-	-	-	-	-	-	1.05 A
-	-	-	-	-	-	-	-	-	-	-	95	98	431	1.05 B
-	-	-	-	-	-	-	-	1	13	46	145	162	705	1.06
-	-	-	-	-	-	-	-	-	-	-	86	87	270	1.06 A
-	-	-	-	-	-	-	-	-	-	-	32	34	340	1.06 B
-	-	-	-	-	-	-	-	-	-	-	22	23	42	1.06 C
-	-	-	-	-	-	-	-	1	13	46	5	18	53	1.06 D
-	-	-	-	-	-	-	-	-	-	-	27	28	406	2
-	-	-	-	-	-	-	-	-	-	-	-	-	-	2.01
-	-	-	-	-	-	-	-	-	-	-	27	28	406	2.02
-	-	-	-	-	-	-	-	-	-	-	-	-	-	2.02 A
-	-	-	-	-	-	-	-	-	-	-	-	-	-	2.02 B
-	-	-	-	-	-	-	-	-	-	-	27	28	406	2.02 C
12	113	1	5	903	-	-	-	-	-	-	6.095	6.259	17.986	3
4	44	-	-	-	-	-	-	-	-	-	598	632	3.050	3.01
-	-	-	-	-	-	-	-	-	-	-	251	257	836	3.01 A
-	-	-	-	-	-	-	-	-	-	-	61	70	361	3.01 B
4	44	-	-	-	-	-	-	-	-	-	51	61	455	3.01 C
-	-	-	-	-	-	-	-	-	-	-	16	16	92	3.01 D
-	-	-	-	-	-	-	-	-	-	-	168	171	734	3.01 E
-	-	-	-	-	-	-	-	-	-	-	16	18	93	3.01 F
-	-	-	-	-	-	-	-	-	-	-	17	20	374	3.01 G
-	-	-	-	-	-	-	-	-	-	-	18	19	105	3.01 H
-	-	-	-	-	-	-	-	-	-	-	-	-	-	3.02
-	-	-	-	-	-	-	-	-	-	-	322	322	633	3.03
-	-	-	-	-	-	-	-	-	-	-	4	4	13	3.03 A
-	-	-	-	-	-	-	-	-	-	-	1	1	1	3.03 B
-	-	-	-	-	-	-	-	-	-	-	-	-	-	3.03 C
-	-	-	-	-	-	-	-	-	-	-	-	-	-	3.03 D
-	-	-	-	-	-	-	-	-	-	-	-	-	-	3.03 E
-	-	-	-	-	-	-	-	-	-	-	108	108	398	3.03 F
-	-	-	-	-	-	-	-	-	-	-	209	209	221	3.03 G
4	37	-	-	-	-	-	-	-	-	-	1.329	1.345	2.273	3.04
-	-	-	-	-	-	-	-	-	-	-	398	399	414	3.05
-	-	-	-	-	-	-	-	-	-	-	8	8	11	3.06
-	-	-	-	-	-	-	-	-	-	-	988	1.013	1.589	3.07
-	-	-	-	-	-	-	-	-	-	-	975	1.000	1.561	3.07 A
-	-	-	-	-	-	-	-	-	-	-	13	13	28	3.07 B
-	-	-	-	-	-	-	-	-	-	-	193	205	475	3.08
-	-	-	-	-	-	-	-	-	-	-	4	5	209	3.09
-	-	1	5	903	-	-	-	-	-	-	1.651	1.684	4.804	3.10
-	-	-	-	-	-	-	-	-	-	-	5	5	15	3.10 A
-	-	-	-	-	-	-	-	-	-	-	28	30	305	3.10 B
-	-	-	-	-	-	-	-	-	-	-	-	-	-	3.10 C
-	-	-	-	-	-	-	-	-	-	-	2	3	15	3.10 D
-	-	-	-	-	-	-	-	-	-	-	9	13	940	3.10 E
-	-	-	-	-	-	-	-	-	-	-	15	16	18	3.10 F
-	-	-	-	-	-	-	-	-	-	-	3	3	13	3.10 G
-	-	-	-	-	-	-	-	-	-	-	11	14	456	3.10 H
-	-	-	-	-	-	-	-	-	-	-	1.578	1.600	3.042	3.10 I
4	38	-	-	-	-	-	-	-	-	-	8	12	897	3.11
-	-	-	-	-	-	-	-	-	-	-	270	285	2.189	3.12
-	-	-	-	-	-	-	-	-	-	-	41	48	530	3.13
-	-	-	-	-	-	-	-	-	-	-	4	5	45	3.13 A
-	-	-	-	-	-	-	-	-	-	-	31	37	469	3.13 B
-	-	-	-	-	-	-	-	-	-	-	-	-	-	3.13 C
-	-	-	-	-	-	-	-	-	-	-	6	6	16	3.13 D
-	-	-	-	-	-	-	-	-	-	-	-	-	-	3.13 E
-	-	-	-	-	-	-	-	-	-	-	63	67	127	3.14
-	-	-	-	-	-	-	-	-	-	-	-	-	-	3.15
-	-	-	-	-	-	-	-	-	-	-	7	9	64	3.16
-	-	-	-	-	-	-	-	-	-	-	72	76	348	3.17
-	-	-	-	-	-	-	-	-	-	-	106	109	155	3.18
-	-	-	-	-	-	-	-	-	-	-	14	17	176	3.19
-	-	-	-	-	-	-	-	-	-	-	23	23	42	3.20
8	298	3	15	45	1	7	210	-	-	-	611	686	3.290	4
8	298	3	15	45	1	7	210	-	-	-	556	627	3.039	4.01
-	-	-	-	-	-	-	-	-	-	-	55	59	251	4.02
4	9	-	-	-	-	-	-	-	-	-	17	25	113	5
-	-	-	-	-	-	-	-	-	-	-	-	-	-	5.01
-	-	-	-	-	-	-	-	-	-	-	3	6	51	5.02
4	9	-	-	-	-	-	-	-	-	-	14	19	62	5.03

Segue Tav. 4 - Imprese per numero di unità locali e per

N. classificazione	RAMI, CLASSI E SOTTOCLASSI DI ATTIVITÀ ECONOMICA	IMPRESE CON									
		1			2			3			Imprese
		Imprese	Unità locali	Addetti	Imprese	Unità locali	Addetti	Imprese	Unità locali	Addetti	
6	Commercio	13.695	13.695	23.993	298	596	2.202	40	120	660	6
6.01	Commercio all'ingrosso	607	607	2.328	37	74	530	6	18	221	1
6.01 A	Materie prime agricole e tessili e semipr. di origine vegetale e animale	36	36	88	3	6	29	1	3	7	-
6.01 B	Prodotti alimentari e bevande	388	388	1.718	16	32	254	2	6	70	-
6.01 C	Combustibili, minerali, metalli e prodotti chimici	29	29	107	3	6	28	-	-	-	-
6.01 D	Legname, materiali da costruzione e articoli di installazione	43	43	103	4	8	44	1	3	12	1
6.01 E	Macchine, materiali (per l'industria, commercio, ecc.) e veicoli	17	17	49	-	-	-	-	-	-	-
6.01 F	Mobili di qualsiasi tipo, elettrodomestici e articoli per la casa	17	17	60	2	4	22	1	3	5	-
6.01 G	Tessuti, articoli abbigl. e arredam.; calzature ed articoli in cuoio	30	30	90	4	8	51	1	3	127	-
6.01 H	Prodotti farmaceutici, articoli sanitari e profumeria	13	13	45	3	6	66	-	-	-	-
6.01 I	Apparecchi ottici, fotografici e altri prodotti non alimentari, n.a.c.	17	17	32	1	2	21	-	-	-	-
6.01 L	Materiali vari da recupero	17	17	36	1	2	15	-	-	-	-
6.02	Commercio al minuto	10.633	10.633	16.550	223	446	1.240	28	84	348	3
6.02 A	Generi alimentari, bevande e tabacchi	6.514	6.514	9.913	82	164	369	7	21	31	-
6.02 B	Tessuti e articoli di abbigliamento	1.553	1.553	2.362	40	80	251	4	12	67	-
6.02 C	Articoli di arredam., mobili, apparecchi e materiali per la casa	963	963	1.528	55	110	276	3	9	15	2
6.02 D	Autoveicoli, motov. e natanti - Distributori di carburanti e lubrificanti	339	339	682	20	40	198	11	33	213	1
6.02 E	Prod. farmaceutici, apparecchi sanitari, vernici, cosmetici, detersivi	310	310	531	3	6	9	1	3	3	-
6.02 F	Mobili, macchine e forniture per ufficio; librerie, giornali e riviste	225	225	370	3	6	19	-	-	-	-
6.02 G	Articoli vari - Grandi magazzini	729	729	1.164	20	40	118	2	6	19	-
6.03	Commercio ambulante	901	901	1.027	-	-	-	-	-	-	-
6.04	Intermediari comm., impr. immob., ag. mediaz., mag. depos. e frigorif.	110	110	190	5	10	33	-	-	-	-
6.05	Noleggio di beni mobili	13	13	29	-	-	-	-	-	-	-
6.06	Alberghi e pubblici esercizi	1.431	1.431	3.869	33	66	399	6	18	91	2
7	Trasporti e comunicazioni	767	767	1.773	25	50	537	3	9	269	1
7.01	Trasporti terrestri	636	636	1.431	14	28	67	1	3	12	-
7.02	Trasporti marittimi, lacuali e fluviali	6	6	12	3	6	169	2	6	257	-
7.03	Trasporti aerei	-	-	-	-	-	-	-	-	-	-
7.04	Attività complementari ai trasporti	55	55	122	2	4	98	-	-	-	-
7.05	Servizi ausiliari dei trasporti	50	50	183	6	12	203	-	-	-	1
7.06	Comunicazioni	20	20	25	-	-	-	-	-	-	-
8	Credito, assicurazione, impr. finanziarie controllo, gest. esattoriali	139	139	312	6	12	21	1	3	8	2
8.01	Credito	8	8	15	-	-	-	-	-	-	-
8.01 A	Imprese bancarie	5	5	11	-	-	-	-	-	-	-
8.01 B	Istituti speciali di credito e istituzioni finanziarie	3	3	4	-	-	-	-	-	-	-
8.02	Assicurazione	98	98	225	1	2	4	1	3	8	1
8.03	Imprese finanziarie di controllo e gestioni esattoriali	33	33	72	5	10	17	-	-	-	1
9	Servizi	1.701	1.701	2.871	38	76	176	1	3	4	2
9.01	Servizi per l'igiene e la pulizia	1.511	1.511	2.330	25	50	99	1	3	4	2
9.02	Servizi dello spettacolo e ricreativi	104	104	324	2	4	20	-	-	-	-
9.03	Servizi sanitari	-	-	-	2	4	24	-	-	-	-
9.03 B	Servizi sanitari privati	-	-	-	2	4	24	-	-	-	-
9.04	Servizi per l'istruzione	47	47	112	7	14	26	-	-	-	-
9.05	Servizi legali, commerciali e tecnici	-	-	-	-	-	-	-	-	-	-
9.08	Servizi vari, non altrove classificati	39	39	105	2	4	7	-	-	-	-
	TOTALE	23.080	23.080	45.734	553	1.106	6.688	60	180	1.721	17

ramo, classe e sottoclasse di attività economica

UNITÀ LOCALI												TOTALE			N. classificazione
4		5			6-10			oltre 10			Imprese	Unità locali	Addetti		
Unità locali	Addetti	Imprese	Unità locali	Addetti	Imprese	Unità locali	Addetti	Imprese	Unità locali	Addetti					
24	146	2	10	54	1	6	31	-	-	-	14.042	14.451	27.086	6	
4	6	1	5	4	1	6	31	-	-	-	653	714	3.120	6.01	
-	-	-	-	-	-	-	-	-	-	-	40	45	124	6.01 A	
-	-	-	-	-	1	6	31	-	-	-	407	432	2.073	6.01 B	
-	-	-	-	-	-	-	-	-	-	-	32	35	135	6.01 C	
4	6	-	-	-	-	-	-	-	-	-	49	58	165	6.01 D	
-	-	-	-	-	-	-	-	-	-	-	17	17	49	6.01 E	
-	-	1	5	4	-	-	-	-	-	-	21	29	91	6.01 F	
-	-	-	-	-	-	-	-	-	-	-	35	41	268	6.01 G	
-	-	-	-	-	-	-	-	-	-	-	16	19	111	6.01 H	
-	-	-	-	-	-	-	-	-	-	-	18	19	53	6.01 I	
-	-	-	-	-	-	-	-	-	-	-	18	19	51	6.01 L	
12	46	1	5	50	-	-	-	-	-	-	10.888	11.180	18.234	6.02	
-	-	-	-	-	-	-	-	-	-	-	6.603	6.699	10.313	6.02 A	
-	-	-	-	-	-	-	-	-	-	-	1.597	1.645	2.680	6.02 B	
8	13	-	-	-	-	-	-	-	-	-	1.023	1.090	1.832	6.02 C	
4	33	1	5	50	-	-	-	-	-	-	372	421	1.176	6.02 D	
-	-	-	-	-	-	-	-	-	-	-	314	319	543	6.02 E	
-	-	-	-	-	-	-	-	-	-	-	228	231	389	6.02 F	
-	-	-	-	-	-	-	-	-	-	-	751	775	1.301	6.02 G	
-	-	-	-	-	-	-	-	-	-	-	901	901	1.027	6.03	
-	-	-	-	-	-	-	-	-	-	-	115	120	223	6.04	
-	-	-	-	-	-	-	-	-	-	-	13	13	29	6.05	
8	94	-	-	-	-	-	-	-	-	-	1.472	1.523	4.453	6.06	
4	4	-	-	-	2	13	118	-	-	-	798	843	2.701	7	
-	-	-	-	-	-	-	-	-	-	-	651	667	1.510	7.01	
-	-	-	-	-	-	-	-	-	-	-	11	18	438	7.02	
-	-	-	-	-	-	-	-	-	-	-	-	-	-	7.03	
-	-	-	-	-	1	7	96	-	-	-	58	66	316	7.04	
4	4	-	-	-	1	6	22	-	-	-	58	72	412	7.05	
-	-	-	-	-	-	-	-	-	-	-	20	20	25	7.06	
8	39	-	-	-	2	15	86	2	62	524	152	239	990	8	
-	-	-	-	-	1	9	78	1	38	418	10	55	511	8.01	
-	-	-	-	-	1	9	78	1	38	418	7	52	507	8.01 A	
-	-	-	-	-	-	-	-	-	-	-	3	3	4	8.01 B	
4	31	-	-	-	-	-	-	-	-	-	101	107	268	8.02	
4	8	-	-	-	1	6	8	1	24	106	41	77	211	8.03	
8	55	-	-	-	1	6	20	-	-	-	1.743	1.794	3.126	9	
8	55	-	-	-	1	6	20	-	-	-	1.540	1.578	2.508	9.01	
-	-	-	-	-	-	-	-	-	-	-	106	108	344	9.02	
-	-	-	-	-	-	-	-	-	-	-	2	4	24	9.03	
-	-	-	-	-	-	-	-	-	-	-	2	4	24	9.03 B	
-	-	-	-	-	-	-	-	-	-	-	54	61	138	9.04	
-	-	-	-	-	-	-	-	-	-	-	-	-	-	9.05	
-	-	-	-	-	-	-	-	-	-	-	41	43	112	9.08	
68	670	6	30	1.002	7	47	465	3	75	570	23.726	24.586	56.850		

Segue Tav. 5 - Imprese per diffusione territoriale e per ramo, classe e sottoclasse di attività economica

N. classificazione	RAMI, CLASSI E SOTTOCLASSI DI ATTIVITÀ ECONOMICA	IMPRESE A DIFFUSIONE									TOTALE		
		comunale			provinciale			regionale e nazionale			Imprese	Unità locali	Addetti
		Imprese	Unità locali	Addetti	Imprese	Unità locali	Addetti	Imprese	Unità locali	Addetti			
6	Commercio	14.008	14.366	26.622	24	55	230	10	30	234	14.042	14.451	27.086
6.01	Commercio all'ingrosso	645	692	2.969	5	11	44	3	11	107	653	714	3.120
6.01 A	Materie prime agricole e tessili e semipr. di origine vegetale e animale	39	43	120	1	2	4	-	-	-	40	45	124
6.01 B	Prodotti alimentari e bevande	402	417	1.952	3	6	28	2	9	93	407	432	2.073
6.01 C	Combustibili, minerali, metalli e prodotti chimici	32	35	135	-	-	-	-	-	-	32	35	135
6.01 D	Legname, materiali da costruzione e articoli di installazione	48	55	153	1	3	12	-	-	-	49	58	165
6.01 E	Macchine, materiali (per l'industria, commercio, ecc.) e veicoli	17	17	49	-	-	-	-	-	-	17	17	49
6.01 F	Mobili di qualsiasi tipo, elettrodomestici e articoli per la casa	20	27	77	-	-	-	1	2	14	21	29	91
6.01 G	Tessuti, articoli abbigl. e arredam.; calzature ed articoli in cuoio	35	41	268	-	-	-	-	-	-	35	41	268
6.01 H	Prodotti farmaceutici, articoli sanitari e profumeria	16	19	111	-	-	-	-	-	-	16	19	111
6.01 I	Apparecchi ottici, fotografici e altri prodotti non alimentari, n.a.c.	18	19	53	-	-	-	-	-	-	18	19	53
6.01 L	Materiali vari da recupero	18	19	51	-	-	-	-	-	-	18	19	51
6.02	Commercio al minuto	10.863	11.119	17.967	19	44	186	6	17	81	10.888	11.180	18.234
6.02 A	Generi alimentari, bevande e tabacchi	6.601	6.695	10.305	2	4	8	-	-	-	6.603	6.699	10.313
6.02 B	Tessuti e articoli di abbigliamento	1.591	1.632	2.645	4	9	18	2	4	17	1.597	1.645	2.680
6.02 C	Articoli di arredam., mobili, apparecchi e materiali per la casa	1.019	1.080	1.819	4	10	13	-	-	-	1.023	1.090	1.832
6.02 D	Autoveicoli, motov. e natanti - Distributori di carburanti e lubrificanti	364	399	996	6	15	135	2	7	45	372	421	1.176
6.02 E	Prod. farmaceutici, apparecchi sanitari, vernici, cosmetici, detersivi	314	319	543	-	-	-	-	-	-	314	319	543
6.02 F	Mobili, macchine e forniture per ufficio; librerie, giornali e riviste	227	229	384	1	2	5	-	-	-	228	231	389
6.02 G	Articoli vari - Grandi magazzini	747	765	1.275	2	4	7	2	6	19	751	775	1.301
6.03	Commercio ambulante	901	901	1.027	-	-	-	-	-	-	901	901	1.027
6.04	Intermediari comm., impr. immob., ag. mediaz., mag. depos. e frigorif.	115	120	223	-	-	-	-	-	-	115	120	223
6.05	Noleggio di beni mobili	13	13	29	-	-	-	-	-	-	13	13	29
6.06	Alberghi e pubblici esercizi	1.471	1.521	4.407	-	-	-	1	2	46	1.472	1.523	4.453
7	Trasporti e comunicazioni	788	811	2.190	5	12	166	5	20	345	798	843	2.701
7.01	Trasporti terrestri	648	660	1.486	3	7	24	-	-	-	651	667	1.510
7.02	Trasporti marittimi, lacuali e fluviali	8	10	81	1	3	139	2	5	218	11	18	438
7.03	Trasporti aerei	-	-	-	-	-	-	-	-	-	-	-	-
7.04	Attività complementari ai trasporti	57	59	220	-	-	-	1	7	96	58	66	316
7.05	Servizi ausiliari dei trasporti	55	62	378	1	2	3	2	8	31	58	72	412
7.06	Comunicazioni	20	20	25	-	-	-	-	-	-	20	20	25
8	Credito, assicurazione, impr. finanziarie controllo, gest. esattoriali	139	139	312	10	35	146	3	65	532	152	239	990
8.01	Credito	8	8	15	1	9	78	1	38	418	10	55	511
8.01 A	Imprese bancarie	5	5	11	1	9	78	1	38	418	7	52	507
8.01 B	Istituti speciali di credito e istituzioni finanziarie	3	3	4	-	-	-	-	-	-	3	3	4
8.02	Assicurazione	98	98	225	2	6	35	1	3	8	101	107	268
8.03	Imprese finanziarie di controllo e gestioni esattoriali	33	33	72	7	20	33	1	24	106	41	77	211
9	Servizi	1.731	1.766	3.038	12	28	88	-	-	-	1.743	1.794	3.126
9.01	Servizi per l'igiene e la pulizia	1.534	1.562	2.441	6	16	67	-	-	-	1.540	1.578	2.508
9.02	Servizi dello spettacolo e ricreativi	106	108	344	-	-	-	-	-	-	106	108	344
9.03	Servizi sanitari	2	4	24	-	-	-	-	-	-	2	4	24
9.03 B	Servizi sanitari privati	2	4	24	-	-	-	-	-	-	2	4	24
9.04	Servizi per l'istruzione	48	49	117	6	12	21	-	-	-	54	61	138
9.05	Servizi legali, commerciali e tecnici	-	-	-	-	-	-	-	-	-	-	-	-
9.08	Servizi vari, non altrove classificati	41	43	112	-	-	-	-	-	-	41	43	112
	TOTALE	23.617	24.122	52.575	82	215	1.447	27	149	2.828	23.726	24.586	56.850

Segue Tav. 6 - Unità locali per tipo e per ramo, classe e sottoclasse di attività economica

N. classificazione	RAMI, CLASSI E SOTTOCLASSI DI ATTIVITÀ ECONOMICA	UNITÀ LOCALI OPERATIVE				UNITÀ LOCALI AMMINISTRATIVE		TOTALE			
		Totale		Produttive		Unità locali	Addetti	Unità locali in totale		di cui artigiane	
		Unità locali	Addetti	Unità locali	Addetti			Unità locali	Addetti	Unità locali	Addetti
6	Commercio	14.548	28.016	14.468	27.975	19	48	14.567	28.064	-	-
6.01	Commercio all'ingrosso	727	3.380	727	3.380	4	8	731	3.388	-	-
6.01 A	Materie prime agricole e tessili e semipr. di origine vegetale e animale	42	122	42	122	-	-	42	122	-	-
6.01 B	Prodotti alimentari e bevande	440	2.193	440	2.193	2	6	442	2.199	-	-
6.01 C	Combustibili, minerali, metalli e prodotti chimici	45	204	45	204	-	-	45	204	-	-
6.01 D	Legname, materiali da costruzione e articoli di installazione	59	229	59	229	-	-	59	229	-	-
6.01 E	Macchine, materiali (per l'industria, commercio, ecc.) e veicoli	20	91	20	91	-	-	20	91	-	-
6.01 F	Mobili di qualsiasi tipo, elettrodomestici e articoli per la casa	25	90	25	90	2	2	27	92	-	-
6.01 G	Tessuti, articoli abbigl. e arredam.; calzature ed articoli in cuoio	35	163	35	163	-	-	35	163	-	-
6.01 H	Prodotti farmaceutici, articoli sanitari e profumeria	19	117	19	117	-	-	19	117	-	-
6.01 I	Apparecchi ottici, fotografici e altri prodotti non alimentari, n.a.c.	23	120	23	120	-	-	23	120	-	-
6.01 L	Materiali vari da recupero	19	51	19	51	-	-	19	51	-	-
6.02	Commercio al minuto	11.187	18.663	11.187	18.663	10	23	11.197	18.686	-	-
6.02 A	Generi alimentari, bevande e tabacchi	6.688	10.304	6.688	10.304	2	2	6.690	10.306	-	-
6.02 B	Tessuti e articoli di abbigliamento	1.648	2.792	1.648	2.792	1	1	1.649	2.793	-	-
6.02 C	Articoli di arredam., mobili, apparecchi e materiali per la casa	1.108	1.874	1.108	1.874	4	15	1.112	1.889	-	-
6.02 D	Autoveicoli, motov. e natanti - Distributori di carburanti e lubrificanti	398	1.004	398	1.004	3	5	401	1.009	-	-
6.02 E	Prod. farmaceutici, apparecchi sanitari, vernici, cosmetici, detersivi	323	552	323	552	-	-	323	552	-	-
6.02 F	Mobili, macchine e forniture per ufficio; librerie, giornali e riviste	241	413	241	413	-	-	241	413	-	-
6.02 G	Articoli vari - Grandi magazzini	781	1.724	781	1.724	-	-	781	1.724	-	-
6.03	Commercio ambulante	901	1.027	901	1.027	-	-	901	1.027	-	-
6.04	Intermediari comm., impr. immob., ag. mediaz., mag. depos. e frigorif.	205	299	125	258	2	2	207	301	-	-
6.05	Noleggio di beni mobili	18	43	18	43	-	-	18	43	-	-
6.06	Alberghi e pubblici esercizi	1.510	4.604	1.510	4.604	3	15	1.513	4.619	-	-
7	Trasporti e comunicazioni	1.114	9.960	1.112	9.890	11	224	1.125	10.184	676	840
7.01	Trasporti terrestri	702	6.242	702	6.242	4	4	706	6.246	623	732
7.02	Trasporti marittimi, lacuali e fluviali	12	563	12	563	2	11	14	574	-	-
7.03	Trasporti aerei	-	-	-	-	-	-	-	-	-	-
7.04	Attività complementari ai trasporti	64	306	62	236	1	40	65	346	52	107
7.05	Servizi ausiliari dei trasporti	85	534	85	534	3	12	88	546	1	1
7.06	Comunicazioni	251	2.315	251	2.315	1	157	252	2.472	-	-
8	Credito, assicurazione, impr. finanziarie controllo, gest. esattoriali	372	1.862	372	1.862	11	133	383	1.995	-	-
8.01	Credito	103	1.278	103	1.278	4	101	107	1.379	-	-
8.01 A	Imprese bancarie	100	1.274	100	1.274	3	99	103	1.373	-	-
8.01 B	Istituti speciali di credito e istituzioni finanziarie	3	4	3	4	1	2	4	6	-	-
8.02	Assicurazione	124	291	124	291	3	15	127	306	-	-
8.03	Imprese finanziarie di controllo e gestioni esattoriali	145	293	145	293	4	17	149	310	-	-
9	Servizi	1.838	3.224	1.838	3.224	2	2	1.840	3.226	1.527	2.294
9.01	Servizi per l'igiene e la pulizia	1.575	2.515	1.575	2.515	1	1	1.576	2.516	1.527	2.294
9.02	Servizi dello spettacolo e ricreativi	112	348	112	348	-	-	112	348	-	-
9.03	Servizi sanitari	2	10	2	10	-	-	2	10	-	-
9.03 B	Servizi sanitari privati	2	10	2	10	-	-	2	10	-	-
9.04	Servizi per l'istruzione	62	143	62	143	1	1	63	144	-	-
9.05	Servizi legali, commerciali e tecnici	-	-	-	-	-	-	-	-	-	-
9.08	Servizi vari, non altrove classificati	87	208	87	208	-	-	87	208	-	-
	TOTALE	25.204	73.790	25.122	73.679	114	719	25.318	74.509	8.584	14.243

Tav. 7 - Unità locali per numero di addetti e per ramo,

N. classificazione	RAMI, CLASSI, SOTTOCLASSI E CATEGORIE DI ATTIVITÀ ECONOMICA	UNITÀ LOCALI											
		1		2		3-5		6-9		10-19		20-49	
		Unità locali	Unità locali	Unità locali	Addetti	Unità locali	Addetti	Unità locali	Addetti	Unità locali	Addetti		
1	Agric., foreste, caccia e pesca.	143	35	49	187	16	110	7	102	9	283		
1.03	Foreste	-	-	-	-	-	-	1	16	-	-		
1.03.02	Aziende utilizzazione del bosco .	-	-	-	-	-	-	1	16	-	-		
1.05	Pesca	66	13	10	32	1	9	2	27	4	114		
1.05 A	Pesca e allev. in acque dolci . . .	-	-	-	-	-	-	-	-	-	-		
1.05.01	Pesca	-	-	-	-	-	-	-	-	-	-		
1.05.02	Allevamenti	-	-	-	-	-	-	-	-	-	-		
1.05 B	Pesca e allev. acque marine e lag.	66	13	10	32	1	9	2	27	4	114		
1.05.03	Pesca	66	13	10	32	1	9	2	27	4	114		
1.05.04	Allev. pesci e molluschi bivalvi . .	-	-	-	-	-	-	-	-	-	-		
1.06	Attiv. connesse con l'agricoltura .	77	22	39	155	15	101	4	59	5	169		
1.06 A	Att. trasf. annesse aziende agric. che lavorano prodotti propri	37	16	22	89	9	59	2	32	1	21		
1.06.01	Conserv. e trasf. frutta e ortaggi	-	1	4	15	1	6	-	-	-	-		
1.06.02	Trasformazione del latte	20	9	5	17	2	13	2	32	1	21		
1.06.03	Prod. olio oliva per spremitura . .	3	4	12	53	5	33	-	-	-	-		
1.06.04	Prod. vini e mosti concentrati . . .	5	2	1	4	-	-	-	-	-	-		
1.06.05	Altre att. trasf. ann. ad az. agr.	9	-	-	-	1	7	-	-	-	-		
1.06 B	Att. trasf., conserv., raccolta e vend. prod. agr., in forma assoc.	9	1	13	51	6	42	1	15	3	117		
1.06.06	Conserv. e trasf. frutta e ortaggi	-	-	1	5	1	9	-	-	-	-		
1.06.07	Trasformazione del latte	-	-	-	-	-	-	-	-	-	-		
1.06.08	Prod. olio oliva per spremitura . .	3	1	8	31	3	18	1	15	-	-		
1.06.09	Prod. vini e mosti concentrati . . .	5	-	-	-	-	-	-	-	-	-		
1.06.10	Altre att. trasf. in forma assoc. . .	-	-	1	5	1	8	-	-	-	-		
1.06.11	Raccolta e vend. prod. agric. . . .	1	-	3	10	1	7	-	-	3	117		
1.06 C	Esercizio macchine agricole	18	2	2	8	-	-	1	12	-	-		
1.06.12	Macch. agricole conto terzi	18	2	1	4	-	-	-	-	-	-		
1.06.13	Macch. agr. di consorzi e cooper.	-	-	1	4	-	-	1	12	-	-		
1.06 D	Altre assoc. operanti nell'agric. . . .	13	3	2	7	-	-	-	-	1	31		
1.06.14	Prod. e distrib. mezzi tecnici per l'agricoltura	13	3	2	7	-	-	-	-	1	31		
2	Industrie estrattive	8	5	9	34	1	6	5	79	3	78		
2.01	Estraz. minerali metalliferi	-	-	-	-	-	-	-	-	-	-		
2.01.01	Estr. e ricerche min. ferrosi	-	-	-	-	-	-	-	-	-	-		
2.01.02	Estr. e ricerche min. metalliferi . .	-	-	-	-	-	-	-	-	-	-		
2.02	Estraz. minerali non metalliferi . .	8	5	9	34	1	6	5	79	3	78		
2.02 A	Estr. comb. solidi, liquidi e gass. .	-	-	-	-	-	-	-	-	-	-		
2.02.01	Estr. e ricerche carboni fossili . . .	-	-	-	-	-	-	-	-	-	-		
2.02.02	Estr. e ricerche lignite	-	-	-	-	-	-	-	-	-	-		
2.02.03	Estr. idrocarburi liquidi	-	-	-	-	-	-	-	-	-	-		
2.02.04	Estr. idrocarburi gassosi	-	-	-	-	-	-	-	-	-	-		
2.02.05	Ric. idrocarb. liquidi e gassosi . . .	-	-	-	-	-	-	-	-	-	-		
2.02 B	Estr. altri min. non metalliferi	1	-	-	-	-	-	-	-	-	-		
2.02.06	Prod. sale marino e di evaporaz. . . .	-	-	-	-	-	-	-	-	-	-		
2.02.07	Estr. e ricerche salgemma	-	-	-	-	-	-	-	-	-	-		
2.02.08	Estr. e ricerche sali di potassio e minerali fosfatici	-	-	-	-	-	-	-	-	-	-		
2.02.09	Estr. zolfo	-	-	-	-	-	-	-	-	-	-		
2.02.10	Estr. pirite	-	-	-	-	-	-	-	-	-	-		
2.02.11	Estr. dolomite	-	-	-	-	-	-	-	-	-	-		
2.02.12	Estr. e ricerche min. non metall. per edilizia e ind. ceramiche	1	-	-	-	-	-	-	-	-	-		
2.02.13	Estr. e ricerche min. non metall. per industrie varie	-	-	-	-	-	-	-	-	-	-		
2.02 C	Estr. materiali di cava	7	5	9	34	1	6	5	79	3	78		
2.02.14	Estr. marmo e pietre affini	2	1	6	22	-	-	4	64	1	21		
2.02.15	Estr. sabbia, ghiaia e pietrisco . . .	4	4	2	7	-	-	1	15	-	-		
2.02.16	Estr. argilla, cem. artif. e gesso . . .	1	-	-	-	-	-	-	-	-	-		
2.02.17	Estr. pozzolana e lapillo pomiceo . .	-	-	1	5	-	-	-	-	2	57		
2.02.18	Estr. e ricerche altri materiali da costr. e terre refrattarie	-	-	-	-	1	6	-	-	-	-		
3	Industrie manifatturiere	3.998	1.065	771	2.823	223	1.559	117	1.645	66	1.943		
3.01	Industrie alimentari e affini	161	151	224	854	63	437	24	328	14	418		
3.01 A	Ind. molitoria e pastificazione	73	80	80	300	13	88	5	82	5	147		
3.01.01	Pilatura e altre lavor. cereali	-	1	-	-	1	6	-	-	-	-		
3.01.02	Molitura di cereali	31	17	8	29	2	15	1	17	2	71		
3.01.03	Prod. di pane	41	60	65	240	6	38	2	29	-	-		
3.01.04	Prod. di pasta	1	2	7	31	4	29	2	36	3	76		
3.01 B	Industria dolciaria	31	23	15	54	4	30	6	85	-	-		
3.01.05	Prod. biscotti e pasticceria	29	22	11	39	3	22	6	85	-	-		
3.01.06	Prod. cioccolato e caramelle	2	1	3	11	1	8	-	-	-	-		
3.01.07	Prod. gelati	-	-	1	4	-	-	-	-	-	-		
3.01 C	Industria conserviera	15	12	14	53	11	80	5	65	4	100		
3.01.08	Macell., lavor. e conserv. carni . . .	8	4	-	-	-	-	1	14	1	24		

classe, sottoclasse e categoria di attività economica

CON ADDETTI												UNITÀ LOCALI SENZA ADDETTI	TOTALE		N. classificazione
50-99		100-199		200-499		500-999		1000 e oltre		Totale			Unità locali	Addetti	
Unità locali	Addetti	Unità locali	Addetti	Unità locali	Addetti	Unità locali	Addetti	Unità locali	Addetti	Unità locali	Addetti				
4	308	-	-	-	-	-	-	-	-	263	1.203	-	263	1.203	1
-	-	-	-	-	-	-	-	-	-	1	16	-	1	16	1.03
-	-	-	-	-	-	-	-	-	-	1	16	-	1	16	1.03.02
2	157	-	-	-	-	-	-	-	-	98	431	-	98	431	1.05
-	-	-	-	-	-	-	-	-	-	-	-	-	-	-	1.05 A
-	-	-	-	-	-	-	-	-	-	-	-	-	-	-	1.05.01
2	157	-	-	-	-	-	-	-	-	98	431	-	98	431	1.05 B
2	157	-	-	-	-	-	-	-	-	98	431	-	98	431	1.05.03
-	-	-	-	-	-	-	-	-	-	-	-	-	-	-	1.05.04
2	151	-	-	-	-	-	-	-	-	164	756	-	164	756	1.06
-	-	-	-	-	-	-	-	-	-	87	270	-	87	270	1.06 A
-	-	-	-	-	-	-	-	-	-	6	23	-	6	23	1.06.01
-	-	-	-	-	-	-	-	-	-	39	121	-	39	121	1.06.02
-	-	-	-	-	-	-	-	-	-	24	97	-	24	97	1.06.03
-	-	-	-	-	-	-	-	-	-	8	13	-	8	13	1.06.04
-	-	-	-	-	-	-	-	-	-	10	16	-	10	16	1.06.05
2	151	-	-	-	-	-	-	-	-	35	387	-	35	387	1.06 B
1	80	-	-	-	-	-	-	-	-	3	94	-	3	94	1.06.06
-	-	-	-	-	-	-	-	-	-	16	69	-	16	69	1.06.07
-	-	-	-	-	-	-	-	-	-	5	5	-	5	5	1.06.08
-	-	-	-	-	-	-	-	-	-	2	13	-	2	13	1.06.09
1	71	-	-	-	-	-	-	-	-	9	206	-	9	206	1.06.10
-	-	-	-	-	-	-	-	-	-	23	42	-	23	42	1.06.11
-	-	-	-	-	-	-	-	-	-	21	26	-	21	26	1.06.12
-	-	-	-	-	-	-	-	-	-	2	16	-	2	16	1.06.13
-	-	-	-	-	-	-	-	-	-	19	57	-	19	57	1.06.14
-	-	-	-	1	246	-	-	-	-	32	461	-	32	461	2
-	-	-	-	-	-	-	-	-	-	-	-	-	-	-	2.01
-	-	-	-	-	-	-	-	-	-	-	-	-	-	-	2.01.01
-	-	-	-	-	-	-	-	-	-	-	-	-	-	-	2.01.02
-	-	-	-	1	246	-	-	-	-	32	461	-	32	461	2.02
-	-	-	-	-	-	-	-	-	-	-	-	-	-	-	2.02 A
-	-	-	-	-	-	-	-	-	-	-	-	-	-	-	2.02.01
-	-	-	-	-	-	-	-	-	-	-	-	-	-	-	2.02.02
-	-	-	-	-	-	-	-	-	-	-	-	-	-	-	2.02.03
-	-	-	-	-	-	-	-	-	-	-	-	-	-	-	2.02.04
-	-	-	-	-	-	-	-	-	-	-	-	-	-	-	2.02.05
-	-	-	-	-	-	-	-	-	-	1	1	-	1	1	2.02 B
-	-	-	-	-	-	-	-	-	-	-	-	-	-	-	2.02.06
-	-	-	-	-	-	-	-	-	-	-	-	-	-	-	2.02.07
-	-	-	-	-	-	-	-	-	-	-	-	-	-	-	2.02.08
-	-	-	-	-	-	-	-	-	-	-	-	-	-	-	2.02.09
-	-	-	-	-	-	-	-	-	-	-	-	-	-	-	2.02.10
-	-	-	-	-	-	-	-	-	-	-	-	-	-	-	2.02.11
-	-	-	-	-	-	-	-	-	-	1	1	-	1	1	2.02.12
-	-	-	-	-	-	-	-	-	-	-	-	-	-	-	2.02.13
-	-	-	-	1	246	-	-	-	-	31	460	-	31	460	2.02 C
-	-	-	-	-	-	-	-	-	-	14	111	-	14	111	2.02.14
-	-	-	-	-	-	-	-	-	-	11	34	-	11	34	2.02.15
-	-	-	-	-	-	-	-	-	-	1	1	-	1	1	2.02.16
-	-	-	-	-	-	-	-	-	-	3	62	-	3	62	2.02.17
-	-	-	-	1	246	-	-	-	-	2	252	-	2	252	2.02.18
14	908	14	1.976	6	1.745	-	-	1	1.063	6.275	19.790	-	6.275	19.790	3
2	127	1	130	1	312	-	-	-	-	641	3.069	-	641	3.069	3.01
-	-	-	-	-	-	-	-	-	-	256	850	-	256	850	3.01 A
-	-	-	-	-	-	-	-	-	-	2	8	-	2	8	3.01.01
-	-	-	-	-	-	-	-	-	-	61	197	-	61	197	3.01.02
-	-	-	-	-	-	-	-	-	-	174	468	-	174	468	3.01.03
-	-	-	-	-	-	-	-	-	-	19	177	-	19	177	3.01.04
-	-	1	130	-	-	-	-	-	-	80	376	-	80	376	3.01 B
-	-	-	-	-	-	-	-	-	-	71	219	-	71	219	3.01.05
-	-	1	130	-	-	-	-	-	-	8	153	-	8	153	3.01.06
-	-	-	-	-	-	-	-	-	-	1	4	-	1	4	3.01.07
2	127	-	-	-	-	-	-	-	-	63	464	-	63	464	3.01 C
1	51	-	-	-	-	-	-	-	-	15	105	-	15	105	3.01.08

classe, sottoclasse e categoria di attività economica

CON ADDETTI												UNITÀ LOCALI SENZA ADDETTI	TOTALE		N. classi- fica- zione
50-99		100-199		200-499		500-999		1000 e oltre		Totale			Unità locali	Addetti	
Unità locali	Addetti	Unità locali	Addetti	Unità locali	Addetti	Unità locali	Addetti	Unità locali	Addetti	Unità locali	Addetti				
-	-	-	-	-	-	-	-	-	-	6	14	-	6	14	3.01.09
1	76	-	-	-	-	-	-	-	-	32	251	-	32	251	3.01.10
-	-	-	-	-	-	-	-	-	-	10	94	-	10	94	3.01.11
-	-	-	-	-	-	-	-	-	-	16	92	-	16	92	3.01.D
-	-	-	-	-	-	-	-	-	-	2	48	-	2	48	3.01.12
-	-	-	-	-	-	-	-	-	-	14	44	-	14	44	3.01.13
-	-	-	-	-	-	-	-	-	-	172	735	-	172	735	3.01.E
-	-	-	-	-	-	-	-	-	-	163	643	-	163	643	3.01.14
-	-	-	-	-	-	-	-	-	-	8	91	-	8	91	3.01.15
-	-	-	-	-	-	-	-	-	-	1	1	-	1	1	3.01.16
-	-	-	-	-	-	-	-	-	-	-	-	-	-	-	3.01.17
-	-	-	-	-	-	-	-	-	-	18	93	-	18	93	3.01.F
-	-	-	-	-	-	-	-	-	-	-	-	-	-	-	3.01.18
-	-	-	-	-	-	-	-	-	-	1	4	-	1	4	3.01.19
-	-	-	-	-	-	-	-	-	-	3	13	-	3	13	3.01.20
-	-	-	-	1	312	-	-	-	-	14	76	-	14	76	3.01.21
-	-	-	-	-	-	-	-	-	-	17	353	-	17	353	3.01.G
-	-	-	-	-	-	-	-	-	-	15	31	-	15	31	3.01.22
-	-	-	-	1	312	-	-	-	-	1	10	-	1	10	3.01.23
-	-	-	-	-	-	-	-	-	-	1	312	-	1	312	3.01.24
-	-	-	-	-	-	-	-	-	-	-	-	-	-	-	3.01.25
-	-	-	-	-	-	-	-	-	-	19	106	-	19	106	3.01.H
-	-	-	-	-	-	-	-	-	-	-	-	-	-	-	3.01.26
-	-	-	-	-	-	-	-	-	-	19	106	-	19	106	3.01.27
-	-	-	-	-	-	-	-	-	-	1	12	-	1	12	3.02
-	-	-	-	-	-	-	-	-	-	-	-	-	-	-	3.02.01
-	-	-	-	-	-	-	-	-	-	1	12	-	1	12	3.02.02
-	-	2	258	-	-	-	-	-	-	332	645	-	332	645	3.03
-	-	-	-	-	-	-	-	-	-	5	16	-	5	16	3.03.A
-	-	-	-	-	-	-	-	-	-	2	11	-	2	11	3.03.01
-	-	-	-	-	-	-	-	-	-	1	3	-	1	3	3.03.02
-	-	-	-	-	-	-	-	-	-	2	2	-	2	2	3.03.03
-	-	-	-	-	-	-	-	-	-	1	1	-	1	1	3.03.B
-	-	-	-	-	-	-	-	-	-	-	-	-	-	-	3.03.04
-	-	-	-	-	-	-	-	-	-	1	1	-	1	1	3.03.05
-	-	-	-	-	-	-	-	-	-	-	-	-	-	-	3.03.C
-	-	-	-	-	-	-	-	-	-	-	-	-	-	-	3.03.06
-	-	-	-	-	-	-	-	-	-	-	-	-	-	-	3.03.07
-	-	-	-	-	-	-	-	-	-	-	-	-	-	-	3.03.08
-	-	-	-	-	-	-	-	-	-	-	-	-	-	-	3.03.09
-	-	-	-	-	-	-	-	-	-	-	-	-	-	-	3.03.10
-	-	-	-	-	-	-	-	-	-	-	-	-	-	-	3.03.11
-	-	-	-	-	-	-	-	-	-	-	-	-	-	-	3.03.12
-	-	2	258	-	-	-	-	-	-	109	399	-	109	399	3.03.F
-	-	1	100	-	-	-	-	-	-	107	240	-	107	240	3.03.13
-	-	1	158	-	-	-	-	-	-	2	159	-	2	159	3.03.14
-	-	-	-	-	-	-	-	-	-	217	229	-	217	229	3.03.G
-	-	-	-	-	-	-	-	-	-	-	-	-	-	-	3.03.15
-	-	-	-	-	-	-	-	-	-	2	4	-	2	4	3.03.16
-	-	-	-	-	-	-	-	-	-	-	-	-	-	-	3.03.17
-	-	-	-	-	-	-	-	-	-	-	-	-	-	-	3.03.18
-	-	-	-	-	-	-	-	-	-	210	220	-	210	220	3.03.19
-	-	-	-	-	-	-	-	-	-	1	1	-	1	1	3.03.20
-	-	-	-	-	-	-	-	-	-	1	1	-	1	1	3.03.22
-	-	-	-	-	-	-	-	-	-	-	-	-	-	-	3.03.23
-	-	-	-	-	-	-	-	-	-	3	3	-	3	3	3.03.24
3	223	1	106	-	-	-	-	-	-	1.347	2.273	-	1.347	2.273	3.04
2	147	1	106	-	-	-	-	-	-	9	318	-	9	318	3.04.01
-	-	-	-	-	-	-	-	-	-	1.102	1.361	-	1.102	1.361	3.04.02
-	-	-	-	-	-	-	-	-	-	2	7	-	2	7	3.04.03
-	-	-	-	-	-	-	-	-	-	100	116	-	100	116	3.04.04
-	-	-	-	-	-	-	-	-	-	29	37	-	29	37	3.04.05
-	-	-	-	-	-	-	-	-	-	2	6	-	2	6	3.04.06
-	-	-	-	-	-	-	-	-	-	3	5	-	3	5	3.04.07
-	-	-	-	-	-	-	-	-	-	1	1	-	1	1	3.04.08
-	-	-	-	-	-	-	-	-	-	3	3	-	3	3	3.04.09
-	-	-	-	-	-	-	-	-	-	-	-	-	-	-	3.04.10
1	76	-	-	-	-	-	-	-	-	1	2	-	1	2	3.04.11
-	-	-	-	-	-	-	-	-	-	28	307	-	28	307	3.04.12
-	-	-	-	-	-	-	-	-	-	64	106	-	64	106	3.04.13
-	-	-	-	-	-	-	-	-	-	3	4	-	3	4	3.04.14
-	-	-	-	-	-	-	-	-	-	399	413	-	399	413	3.05
-	-	-	-	-	-	-	-	-	-	-	-	-	-	-	3.05.01
-	-	-	-	-	-	-	-	-	-	64	67	-	64	67	3.05.02
-	-	-	-	-	-	-	-	-	-	335	346	-	335	346	3.05.03

Segue Tav. 7 - Unità locali per numero di addetti e per ramo,

N. classifica-zione	RAMI, CLASSI, SOTTOCLASSI E CATEGORIE DI ATTIVITÀ ECONOMICA	UNITÀ LOCALI											
		1		2		3-5		6-9		10-19		20-49	
		Unità locali	Unità locali	Unità locali	Addetti	Unità locali	Addetti	Unità locali	Addetti	Unità locali	Addetti		
3.06	Ind. delle pelli e del cuoio . . .	7	-	1	4	-	-	-	-	-	-	-	
3.06.01	Concerie	-	-	1	4	-	-	-	-	-	-	-	
3.06.02	Concia, tintura pelli per pellicc. .	-	-	-	-	-	-	-	-	-	-	-	
3.06.03	Prod. art. di cuoio e pelle . . .	7	-	-	-	-	-	-	-	-	-	-	
3.07	Industrie del legno	732	158	78	287	26	184	4	51	-	-	-	
3.07 A	Ind legno, sughero e affini.	730	148	78	287	25	178	4	51	-	-	-	
3.07.01	Stagionat. e conserv. del legno . .	3	2	1	3	2	15	-	-	-	-	-	
3.07.02	Prod. compensati e tranciati. . . .	-	-	-	-	-	-	-	-	-	-	-	
3.07.03	Costr. recipienti e imballaggi . .	15	13	19	75	8	53	2	30	-	-	-	
3.07.04	Falegnameria industr. per l'edil. .	15	8	3	9	2	16	-	-	-	-	-	
3.07.05	Laboratori di falegnameria.	674	121	52	190	13	94	2	21	-	-	-	
3.07.06	Prod. utensili e attrezzi	17	3	3	10	-	-	-	-	-	-	-	
3.07.07	Prod. art. di sughero e paglia . . .	5	1	-	-	-	-	-	-	-	-	-	
3.07.08	Prod. scope, spazzole e pennelli. .	1	-	-	-	-	-	-	-	-	-	-	
3.07 B	Ind. veic. e carpent. navale legno .	2	10	-	-	1	6	-	-	-	-	-	
3.07.09	Costr. e ripar. veicoli in legno. . .	-	3	-	-	-	-	-	-	-	-	-	
3.07.10	Cant. per carpent. navale in legno .	2	7	-	-	1	6	-	-	-	-	-	
3.08	Ind. mobilio e arredam. in legno. .	118	37	26	86	12	83	5	71	2	51	-	
3.08.01	Costr. mobili e arredam. in legno .	97	29	24	80	12	83	5	71	2	51	-	
3.08.02	Lucidatura, laccat., dorat. mobili; ripar. e restauro di mobili. . .	21	8	2	6	-	-	-	-	-	-	-	
3.09	Industrie metallurgiche.	-	1	2	6	-	-	-	-	-	1	23	
3.09.01	Prod. ghisa, acciaio e ferrolegh. .	-	-	-	-	-	-	-	-	-	-	-	
3.09.02	Prod. tubi senza saldatura.	-	-	-	-	-	-	-	-	-	-	-	
3.09.03	Trafilazione a freddo di tubi . . .	-	-	1	3	-	-	-	-	-	-	-	
3.09.04	Prod. fili ferro e acciaio e mat. derivati dalla lavor. del filo . . .	-	-	1	3	-	-	-	-	-	-	-	
3.09.05	Prod. pezzi acciaio fucinati e stampati a caldo.	-	-	-	-	-	-	-	-	-	-	-	
3.09.06	Prod. e lav. metalli non ferrosi. . .	-	1	-	-	-	-	-	-	-	1	23	
3.10	Industrie meccaniche.	947	389	256	920	55	389	32	450	14	397	-	
3.10 A	Fonderie di 2ª fusione	1	1	2	6	1	6	-	-	-	-	-	
3.10.01	Fond. di ghisa di 2ª fusione	-	-	2	6	1	6	-	-	-	-	-	
3.10.02	Fond. getti di met. non ferrosi. . .	1	1	-	-	-	-	-	-	-	-	-	
3.10 B	Carpenteria metallica, mobili e arredi metallici, app. termici	1	3	7	26	10	77	10	140	3	82	-	
3.10.03	Carpenteria metallica	1	2	5	19	7	55	6	84	1	23	-	
3.10.04	Mobili e arredi metallici.	-	1	2	7	3	22	1	17	1	36	-	
3.10.05	Forni a comb. e app. termici	-	-	-	-	-	-	-	-	-	-	-	
3.10.06	Caldaie e serbatoi.	-	-	-	-	-	-	-	24	1	23	-	
3.10.07	App. termici per uso domestico . . .	-	-	-	-	-	-	1	15	-	-	-	
3.10.08	App. igienico-sanitarie	-	-	-	-	-	-	-	-	-	-	-	
3.10 C	Macch. motr., app. imp. soll. e trasp. .	-	-	-	-	-	-	-	-	-	-	-	
3.10.09	Macch. motrici non elettriche . . .	-	-	-	-	-	-	-	-	-	-	-	
3.10.10	Trasmissioni e organi relativi . . .	-	-	-	-	-	-	-	-	-	-	-	
3.10.11	App. imp. di sollev. e trasporto . . .	-	-	-	-	-	-	-	-	-	-	-	
3.10 D	Macchine utensili.	-	-	2	9	1	6	-	-	-	-	-	
3.10.12	Macch. utensili per lav. metalli. . .	-	-	2	9	1	6	-	-	-	-	-	
3.10.13	Macch. utensili per lav. legno, cuoio e calzature	-	-	-	-	-	-	-	-	-	-	-	
3.10.14	Macch. utensili per lav. prodotti mat. plastiche e gomma	-	-	-	-	-	-	-	-	-	-	-	
3.10.15	Utensileria per macch. utensili. . . .	-	-	-	-	-	-	-	-	-	-	-	
3.10 E	Macch. operatrici per agric. e ind. .	3	2	1	3	3	26	1	11	1	21	-	
3.10.16	Macch. e attrez. per l'agric.	2	2	-	-	2	17	-	-	-	-	-	
3.10.17	Macch. per ind. estrattive, ecc. . . .	-	-	1	3	1	9	1	11	-	-	-	
3.10.18	Macch. per ind. tessile e vest.	-	-	-	-	-	-	-	-	-	-	-	
3.10.19	Macch. per ind. carta e grafica. . . .	-	-	-	-	-	-	-	-	-	-	-	
3.10.20	Macch. per ind. chimiche e alim. . . .	-	-	-	-	-	-	-	-	-	-	-	
3.10.21	Pompe, compressori e simili.	1	-	-	-	-	-	-	-	1	21	-	
3.10 F	Minuteria metallica, bulloneria, stoviglie, armi da fuoco.	13	2	-	-	-	-	-	-	-	-	-	
3.10.22	Serramenta e minut. metalliche . .	11	2	-	-	-	-	-	-	-	-	-	
3.10.23	Scatolame e fustame metallico . . .	-	-	-	-	-	-	-	-	-	-	-	
3.10.24	Catene fucin. e stamp., bulloneria .	1	-	-	-	-	-	-	-	-	-	-	
3.10.25	Stoviglie, vasellame, posateria . . .	1	-	-	-	-	-	-	-	-	-	-	
3.10.26	Coltellerie e attr. per mestieri . . .	-	-	-	-	-	-	-	-	-	-	-	
3.10.27	Armi da fuoco e mat. bellico	-	-	-	-	-	-	-	-	-	-	-	
3.10 G	Meccanica di precisione e affini . . .	-	1	1	4	1	7	-	-	-	-	-	
3.10.28	Strumenti ottici.	-	-	-	-	-	-	-	-	-	-	-	
3.10.29	Orologi e movimenti orologeria . . .	-	-	-	-	-	-	-	-	-	-	-	
3.10.30	Strumenti per foto-cine-proiez. . . .	-	-	-	-	-	-	-	-	-	-	-	
3.10.31	App. per prove materiali, strum. per misure e bilance precis.	-	-	-	-	-	-	-	-	-	-	-	
3.10.32	Altri appar. e strum. di misura, controllo e regolazione	-	-	-	-	-	-	-	-	-	-	-	
3.10.33	Costr. di bilance	-	-	-	-	-	-	-	-	-	-	-	
3.10.34	Macch. autom. per la dosatura, confez. e imballaggio	-	-	1	4	-	-	-	-	-	-	-	

classe, sottoclasse e categoria di attività economica

CON ADDETTI

CON ADDETTI												UNITÀ LOCALI SENZA ADDETTI	TOTALE		N. classificazione
50-99		100-199		200-499		500-999		1000 e oltre		Totale			Unità locali	Addetti	
Unità locali	Addetti	Unità locali	Addetti	Unità locali	Addetti	Unità locali	Addetti	Unità locali	Addetti	Unità locali	Addetti				
-	-	-	-	-	-	-	-	-	-	8	11	-	8	11	3.06
-	-	-	-	-	-	-	-	-	-	1	4	-	1	4	3.06.01
-	-	-	-	-	-	-	-	-	-	7	7	-	7	7	3.06.02
-	-	-	-	-	-	-	-	-	-	998	1.570	-	998	1.570	3.07
-	-	-	-	-	-	-	-	-	-	985	1.542	-	985	1.542	3.07 A
-	-	-	-	-	-	-	-	-	-	8	25	-	8	25	3.07.01
-	-	-	-	-	-	-	-	-	-	57	199	-	57	199	3.07.02
-	-	-	-	-	-	-	-	-	-	28	56	-	28	56	3.07.03
-	-	-	-	-	-	-	-	-	-	862	1.221	-	862	1.221	3.07.04
-	-	-	-	-	-	-	-	-	-	23	33	-	23	33	3.07.05
-	-	-	-	-	-	-	-	-	-	6	7	-	6	7	3.07.06
-	-	-	-	-	-	-	-	-	-	1	1	-	1	1	3.07.07
-	-	-	-	-	-	-	-	-	-	13	28	-	13	28	3.07.08
-	-	-	-	-	-	-	-	-	-	3	6	-	3	6	3.07.09
-	-	-	-	-	-	-	-	-	-	10	22	-	10	22	3.07.10
-	-	-	-	-	-	-	-	-	-	200	483	-	200	483	3.08
-	-	-	-	-	-	-	-	-	-	169	440	-	169	440	3.08.01
-	-	-	-	-	-	-	-	-	-	31	43	-	31	43	3.08.02
-	-	1	178	-	-	-	-	-	-	5	209	-	5	209	3.09
-	-	-	-	-	-	-	-	-	-	-	-	-	-	-	3.09.01
-	-	-	-	-	-	-	-	-	-	-	-	-	-	-	3.09.02
-	-	-	-	-	-	-	-	-	-	1	3	-	1	3	3.09.03
-	-	-	-	-	-	-	-	-	-	1	3	-	1	3	3.09.04
-	-	1	178	-	-	-	-	-	-	-	-	-	-	-	3.09.05
-	-	1	178	-	-	-	-	-	-	3	203	-	3	203	3.09.06
2	132	2	360	1	322	-	-	-	-	1.698	4.695	-	1.698	4.695	3.10
-	-	-	-	-	-	-	-	-	-	5	15	-	5	15	3.10 A
-	-	-	-	-	-	-	-	-	-	3	12	-	3	12	3.10.01
-	-	-	-	-	-	-	-	-	-	2	3	-	2	3	3.10.02
-	-	1	189	-	-	-	-	-	-	35	521	-	35	521	3.10 B
-	-	1	189	-	-	-	-	-	-	23	375	-	23	375	3.10.03
-	-	-	-	-	-	-	-	-	-	8	84	-	8	84	3.10.04
-	-	-	-	-	-	-	-	-	-	-	-	-	-	-	3.10.05
-	-	-	-	-	-	-	-	-	-	3	47	-	3	47	3.10.06
-	-	-	-	-	-	-	-	-	-	1	15	-	1	15	3.10.07
-	-	-	-	-	-	-	-	-	-	-	-	-	-	-	3.10.08
-	-	-	-	-	-	-	-	-	-	-	-	-	-	-	3.10.09
-	-	-	-	-	-	-	-	-	-	-	-	-	-	-	3.10.10
-	-	-	-	-	-	-	-	-	-	-	-	-	-	-	3.10.11
-	-	-	-	-	-	-	-	-	-	3	15	-	3	15	3.10 D
-	-	-	-	-	-	-	-	-	-	3	15	-	3	15	3.10.12
-	-	-	-	-	-	-	-	-	-	-	-	-	-	-	3.10.13
-	-	-	-	-	-	-	-	-	-	-	-	-	-	-	3.10.14
-	-	-	-	-	-	-	-	-	-	-	-	-	-	-	3.10.15
-	-	-	-	1	322	-	-	-	-	12	390	-	12	390	3.10 E
-	-	-	-	-	-	-	-	-	-	6	23	-	6	23	3.10.16
-	-	-	-	-	-	-	-	-	-	3	23	-	3	23	3.10.17
-	-	-	-	-	-	-	-	-	-	-	-	-	-	-	3.10.18
-	-	-	-	-	-	-	-	-	-	-	-	-	-	-	3.10.19
-	-	-	-	-	-	-	-	-	-	-	-	-	-	-	3.10.20
-	-	-	-	1	322	-	-	-	-	3	344	-	3	344	3.10.21
-	-	-	-	-	-	-	-	-	-	15	17	-	15	17	3.10 F
-	-	-	-	-	-	-	-	-	-	13	15	-	13	15	3.10.22
-	-	-	-	-	-	-	-	-	-	-	-	-	-	-	3.10.23
-	-	-	-	-	-	-	-	-	-	1	1	-	1	1	3.10.24
-	-	-	-	-	-	-	-	-	-	1	1	-	1	1	3.10.25
-	-	-	-	-	-	-	-	-	-	-	-	-	-	-	3.10.26
-	-	-	-	-	-	-	-	-	-	-	-	-	-	-	3.10.27
-	-	-	-	-	-	-	-	-	-	3	13	-	3	13	3.10 G
-	-	-	-	-	-	-	-	-	-	-	-	-	-	-	3.10.28
-	-	-	-	-	-	-	-	-	-	-	-	-	-	-	3.10.29
-	-	-	-	-	-	-	-	-	-	-	-	-	-	-	3.10.30
-	-	-	-	-	-	-	-	-	-	-	-	-	-	-	3.10.31
-	-	-	-	-	-	-	-	-	-	-	-	-	-	-	3.10.32
-	-	-	-	-	-	-	-	-	-	-	-	-	-	-	3.10.33
-	-	-	-	-	-	-	-	-	-	1	4	-	1	4	3.10.34

classe, sottoclasse e categoria di attività economica

CON ADDETTI												UNITÀ LOCALI SENZA ADDETTI	TOTALE		N. classificazione
50-99		100-199		200-499		500-999		1000 e oltre		Totale			Unità locali	Addetti	
Unità locali	Addetti	Unità locali	Addetti	Unità locali	Addetti	Unità locali	Addetti	Unità locali	Addetti	Unità locali	Addetti				
-	-	-	-	-	-	-	-	-	-	1	1	-	1	1	3.13.16
-	-	-	-	-	-	-	-	-	-	-	-	-	-	-	3.13.17
-	-	-	-	-	-	-	-	-	-	1	2	-	1	2	3.13.18
-	-	-	-	-	-	-	-	-	-	-	-	-	-	-	3.13.19
-	-	-	-	-	-	-	-	-	-	-	-	-	-	-	3.13 C
-	-	-	-	-	-	-	-	-	-	-	-	-	-	-	3.13.20
-	-	-	-	-	-	-	-	-	-	-	-	-	-	-	3.13.21
-	-	-	-	-	-	-	-	-	-	-	-	-	-	-	3.13.22
-	-	-	-	-	-	-	-	-	-	6	16	-	6	16	3.13 D
-	-	-	-	-	-	-	-	-	-	3	12	-	3	12	3.13.23
-	-	-	-	-	-	-	-	-	-	2	3	-	2	3	3.13.24
-	-	-	-	-	-	-	-	-	-	-	-	-	-	-	3.13.25
-	-	-	-	-	-	-	-	-	-	-	-	-	-	-	3.13.26
-	-	-	-	-	-	-	-	-	-	-	-	-	-	-	3.13.27
-	-	-	-	-	-	-	-	-	-	1	1	-	1	1	3.13.28
-	-	-	-	1	354	-	-	-	-	1	354	-	1	354	3.13 E
-	-	-	-	1	354	-	-	-	-	1	354	-	1	354	3.13.29
-	-	-	-	-	-	-	-	-	-	-	-	-	-	-	3.13.30
-	-	-	-	-	-	-	-	-	-	-	-	-	-	-	3.13.31
-	-	-	-	-	-	-	-	1	1.063	67	1.190	-	67	1.190	3.14
-	-	-	-	-	-	-	-	1	1.063	1	1.063	-	1	1.063	3.14.01
-	-	-	-	-	-	-	-	-	-	7	43	-	7	43	3.14.02
-	-	-	-	-	-	-	-	-	-	59	84	-	59	84	3.14.03
-	-	-	-	-	-	-	-	-	-	-	-	-	-	-	3.15
-	-	-	-	-	-	-	-	-	-	-	-	-	-	-	3.15.01
-	-	-	-	-	-	-	-	-	-	8	63	-	8	63	3.16
-	-	-	-	-	-	-	-	-	-	1	17	-	1	17	3.16.01
-	-	-	-	-	-	-	-	-	-	7	46	-	7	46	3.16.02
-	-	1	128	-	-	-	-	-	-	74	345	-	74	345	3.17
-	-	1	128	-	-	-	-	-	-	2	138	-	2	138	3.17.01
-	-	-	-	-	-	-	-	-	-	59	183	-	59	183	3.17.02
-	-	-	-	-	-	-	-	-	-	12	19	-	12	19	3.17.03
-	-	-	-	-	-	-	-	-	-	1	5	-	1	5	3.17.04
-	-	-	-	-	-	-	-	-	-	-	-	-	-	-	3.17.05
-	-	-	-	-	-	-	-	-	-	111	158	-	111	158	3.18
-	-	-	-	-	-	-	-	-	-	95	124	-	95	124	3.18.01
-	-	-	-	-	-	-	-	-	-	16	34	-	16	34	3.18.02
-	-	-	-	-	-	-	-	-	-	-	-	-	-	-	3.18.03
-	-	-	-	-	-	-	-	-	-	-	-	-	-	-	3.18.04
-	-	-	-	-	-	-	-	-	-	-	-	-	-	-	3.18.05
-	-	1	101	-	-	-	-	-	-	15	166	-	15	166	3.19
-	-	-	-	-	-	-	-	-	-	1	5	-	1	5	3.19.01
-	-	1	101	-	-	-	-	-	-	5	113	-	5	113	3.19.02
-	-	-	-	-	-	-	-	-	-	2	10	-	2	10	3.19.03
-	-	-	-	-	-	-	-	-	-	-	-	-	-	-	3.19.04
-	-	-	-	-	-	-	-	-	-	2	21	-	2	21	3.19.05
-	-	-	-	-	-	-	-	-	-	2	4	-	2	4	3.19.06
-	-	-	-	-	-	-	-	-	-	3	13	-	3	13	3.19.07
-	-	-	-	-	-	-	-	-	-	24	43	-	24	43	3.20
-	-	-	-	-	-	-	-	-	-	-	-	-	-	-	3.20.01
-	-	-	-	-	-	-	-	-	-	-	-	-	-	-	3.20.02
-	-	-	-	-	-	-	-	-	-	1	1	-	1	1	3.20.03
-	-	-	-	-	-	-	-	-	-	18	35	-	18	35	3.20.04
-	-	-	-	-	-	-	-	-	-	5	7	-	5	7	3.20.05
25	1.727	9	1.435	6	1.861	-	-	-	-	764	8.427	-	764	8.427	4
19	1.298	8	1.275	5	1.524	-	-	-	-	685	7.054	-	685	7.054	4.01
11	725	7	1.145	-	-	-	-	-	-	535	4.051	-	535	4.051	4.01.01
4	287	1	130	5	1.524	-	-	-	-	57	2.248	-	57	2.248	4.01.02
3	234	-	-	-	-	-	-	-	-	29	554	-	29	554	4.01.03
-	-	-	-	-	-	-	-	-	-	52	84	-	52	84	4.01.04
1	52	-	-	-	-	-	-	-	-	12	117	-	12	117	4.01.05
6	429	1	160	1	337	-	-	-	-	79	1.373	-	79	1.373	4.02
-	-	-	-	-	-	-	-	-	-	23	139	-	23	139	4.02.01
6	429	-	-	1	337	-	-	-	-	55	1.074	-	55	1.074	4.02.02
-	-	1	160	-	-	-	-	-	-	1	160	-	1	160	4.02.03

Segue Tav. 7 - Unità locali per numero di addetti e per ramo,

N. classificazione	RAMI, CLASSI, SOTTOCLASSI E CATEGORIE DI ATTIVITÀ ECONOMICA	UNITÀ LOCALI									
		1	2	3-5		6-9		10-19		20-49	
		Unità locali	Unità locali	Unità locali	Addetti	Unità locali	Addetti	Unità locali	Addetti	Unità locali	Addetti
5	Energ. elettr., vap., gas e acqua	12	8	20	72	9	58	7	85	7	218
5.01	Prod. e distrib. energia elettrica, vapore e acqua calda	4	1	16	60	8	52	3	42	5	164
5.01.01	Prod. e distr. energia elettrica. . .	4	1	16	60	8	52	3	42	5	164
5.01.02	Prod. e distr. vapore, acqua calda . . .	-	-	-	-	-	-	-	-	-	-
5.02	Prod. e distribuzione di gas	1	-	-	-	-	-	2	22	2	54
5.02.01	Prod. e distrib. di gas	1	-	-	-	-	-	-	-	1	34
5.02.02	Imbottigliam. gas in bombole	-	-	-	-	-	-	2	22	1	20
5.03	Raccolta e distrib. di acqua	7	7	4	12	1	6	2	21	-	-
5.03.01	Distrib. acqua potabile.	7	5	2	6	-	-	2	21	-	-
5.03.02	Distrib. acqua non potabile	-	2	2	6	1	6	-	-	-	-
6	Commercio	8.277	4.340	1.443	5.011	249	1.741	130	1.713	58	1.644
6.01	Commercio all'ingrosso	234	179	158	576	75	538	54	744	27	705
6.01 A	Materie prime agricole e tessili e semipr. di origine veg. e anim.	15	15	8	29	1	6	3	42	-	-
6.01.01	Cereali e legumi secchi	6	6	3	11	-	-	1	17	-	-
6.01.02	Sementi, foraggi e semi oleosi.	6	6	2	7	-	-	-	-	-	-
6.01.03	Fiori, piante ornam. e semi giard.	1	1	-	-	1	6	-	-	-	-
6.01.04	Fibre tessili animali e vegetali	2	-	1	5	-	-	2	25	-	-
6.01.05	Animali vivi (bovini, ecc.)	-	1	2	6	-	-	-	-	-	-
6.01.06	Pelli greggie	-	1	-	-	-	-	-	-	-	-
6.01.07	Cuoi e pelli conciate	-	-	-	-	-	-	-	-	-	-
6.01.08	Pelli greggie e conc. per pell.	-	-	-	-	-	-	-	-	-	-
6.01 B	Prodotti alimentari e bevande	146	101	87	329	50	366	36	480	19	494
6.01.09	Carni fresche bovine, suine, ovine	2	-	2	7	1	7	-	-	-	-
6.01.10	Carni congelate bovine, suine, ecc.	-	-	-	-	-	-	-	-	-	-
6.01.11	Pollame, selvaggina e uova.	1	-	2	9	-	-	1	17	-	-
6.01.12	Prod. pesca freschi, congel., surg.	1	2	3	10	1	9	-	-	-	-
6.01.13	Prod. pesca secchi e conservati.	13	2	2	7	1	9	-	-	-	-
6.01.14	Salumi, conserve alim. e surg. veg.	4	6	5	19	2	17	-	-	-	-
6.01.15	Farine, pane, paste alimentari	20	17	13	47	5	33	-	-	-	-
6.01.16	Latte, burro e formaggi.	5	4	1	4	2	17	4	51	-	-
6.01.17	Oli e grassi alimentari	3	3	4	13	-	-	-	-	-	-
6.01.18	Bevande alcol. ed analcoliche	57	30	28	105	10	75	1	14	-	-
6.01.19	Prodotti ortofrutticoli	35	23	16	66	17	125	29	387	18	472
6.01.20	Zucchero, caffè, droghe, coloniali	-	1	2	7	2	13	1	11	-	-
6.01.21	Dolciumi di ogni genere.	2	3	1	3	2	13	-	-	1	22
6.01.22	Prodotti alimentari n.a.c.	3	10	8	32	7	48	-	-	-	-
6.01 C	Combust., minerali e prod. chimici.	11	9	14	49	5	34	5	70	1	22
6.01.23	Combustibili solidi.	-	2	1	5	-	-	-	-	-	-
6.01.24	Carburanti e lubrificanti.	2	3	6	21	2	14	3	41	-	-
6.01.25	Miner. metall. e non metalliferi.	1	-	-	-	1	6	-	-	-	-
6.01.26	Metalli ferrosi e non ferr. sem.	-	-	2	7	1	6	-	-	-	-
6.01.27	Prod. chimici, oli e grassi ind.	2	1	-	-	-	-	2	29	1	22
6.01.28	Prod. chimici per agricoltura.	5	3	5	16	1	8	-	-	-	-
6.01.29	Colori e vernici.	1	-	-	-	-	-	-	-	-	-
6.01 D	Legname, mat. da costr., art. inst.	15	19	18	61	3	21	2	35	2	59
6.01.30	Legname e affini	5	6	4	14	-	-	2	35	2	59
6.01.31	Materiali da costruzione	8	12	14	47	3	21	-	-	2	59
6.01.32	Articoli di installazione	2	1	-	-	-	-	-	-	-	-
6.01.33	Lastre di vetro e cristallo	-	-	-	-	-	-	-	-	-	-
6.01 E	Macchine, materiali e veicoli	5	7	6	20	-	-	1	15	1	37
6.01.34	Macchine e attrezzi agricoli	3	3	3	11	-	-	-	-	-	-
6.01.35	Macchine utensili	1	-	-	-	-	-	-	-	-	-
6.01.36	Macch. per ind. tessile e abbigl.	-	-	-	-	-	-	-	-	-	-
6.01.37	Macch. per edilizia	-	2	1	3	-	-	-	-	-	-
6.01.38	Macch. e attrez. varie per altre industrie e commercio.	1	2	1	3	-	-	-	-	-	-
6.01.39	Veicoli ed accessori	-	-	-	-	-	-	1	15	-	-
6.01.40	Macch. scriv. e calcol., attr. uff.	-	-	1	3	-	-	-	-	1	37
6.01 F	Mobili di qualsiasi tipo, elettrodomestici e artic. per la casa	10	7	4	16	5	33	1	19	-	-
6.01.41	Mobili	2	2	-	-	-	-	-	-	-	-
6.01.42	Art. in ferro ed altri metalli	3	-	-	-	-	-	-	-	-	-
6.01.43	App. radio, televisivi, elettrod.	1	1	1	4	1	7	1	19	-	-
6.01.44	Vetriere, cristall., ceramiche.	3	4	1	5	3	19	-	-	-	-
6.01.45	Art. in legno, sughero, vimini.	-	-	-	-	-	-	-	-	-	-
6.01.46	Saponi, detersivi, prod. per lucid.	1	-	2	7	1	7	-	-	-	-
6.01.47	Carte da parati e stucchi	-	-	-	-	-	-	-	-	-	-
6.01 G	Tessuti, art. abbigl. e arredam.; calzature ed art. in cuoio	9	6	11	41	5	33	3	43	1	25
6.01.48	Tessuti per l'abbigliamento.	2	1	4	17	2	14	3	43	-	-
6.01.49	Tessuti ed art. di arredamento.	-	-	1	3	-	-	-	-	-	-
6.01.50	Filati, cucirini, mercerie, passam.	3	-	1	4	1	7	-	-	-	-
6.01.51	Vestiario, biancheria, maglieria.	2	1	2	6	1	6	-	-	-	-
6.01.52	Pellicce.	-	-	-	-	-	-	-	-	1	25
6.01.53	Calzature e access. per calzat.	2	4	3	11	1	6	-	-	-	-

classe, sottoclasse e categoria di attività economica

CON ADDETTI												UNITÀ LOCALI SENZA ADDETTI	TOTALE		N. classifica-zione
50-99		100-199		200-499		500-999		1000 e oltre		Totale			Unità locali	Addetti	
Unità locali	Addetti	Unità locali	Addetti	Unità locali	Addetti	Unità locali	Addetti	Unità locali	Addetti	Unità locali	Addetti				
4	287	1	103	1	308	-	-	-	-	69	1.159	-	69	1.159	5
3	237	1	103	1	308	-	-	-	-	42	972	-	42	972	5.01
3	237	1	103	1	308	-	-	-	-	42	972	-	42	972	5.01.01
-	-	-	-	-	-	-	-	-	-	-	-	-	-	-	5.01.02
1	50	-	-	-	-	-	-	-	-	6	127	-	6	127	5.02
1	50	-	-	-	-	-	-	-	-	3	85	-	3	85	5.02.01
-	-	-	-	-	-	-	-	-	-	3	42	-	3	42	5.02.02
-	-	-	-	-	-	-	-	-	-	21	60	-	21	60	5.03
-	-	-	-	-	-	-	-	-	-	16	44	-	16	44	5.03.01
-	-	-	-	-	-	-	-	-	-	5	16	-	5	16	5.03.02
10	585	3	413	-	-	-	-	-	-	14.510	28.064	57	14.567	28.064	6
4	233	-	-	-	-	-	-	-	-	731	3.388	-	731	3.388	6.01
-	-	-	-	-	-	-	-	-	-	42	122	-	42	122	6.01 A
-	-	-	-	-	-	-	-	-	-	16	46	-	16	46	6.01.01
-	-	-	-	-	-	-	-	-	-	14	25	-	14	25	6.01.02
-	-	-	-	-	-	-	-	-	-	3	9	-	3	9	6.01.03
-	-	-	-	-	-	-	-	-	-	5	32	-	5	32	6.01.04
-	-	-	-	-	-	-	-	-	-	3	8	-	3	8	6.01.05
-	-	-	-	-	-	-	-	-	-	1	2	-	1	2	6.01.06
-	-	-	-	-	-	-	-	-	-	-	-	-	-	-	6.01.07
-	-	-	-	-	-	-	-	-	-	-	-	-	-	-	6.01.08
3	182	-	-	-	-	-	-	-	-	442	2.199	-	442	2.199	6.01 B
-	-	-	-	-	-	-	-	-	-	5	16	-	5	16	6.01.09
-	-	-	-	-	-	-	-	-	-	-	-	-	-	-	6.01.10
-	-	-	-	-	-	-	-	-	-	4	27	-	4	27	6.01.11
-	-	-	-	-	-	-	-	-	-	7	24	-	7	24	6.01.12
-	-	-	-	-	-	-	-	-	-	18	33	-	18	33	6.01.13
-	-	-	-	-	-	-	-	-	-	17	52	-	17	52	6.01.14
-	-	-	-	-	-	-	-	-	-	55	134	-	55	134	6.01.15
-	-	-	-	-	-	-	-	-	-	16	85	-	16	85	6.01.16
-	-	-	-	-	-	-	-	-	-	10	22	-	10	22	6.01.17
-	-	-	-	-	-	-	-	-	-	126	311	-	126	311	6.01.18
2	125	-	-	-	-	-	-	-	-	140	1.256	-	140	1.256	6.01.19
-	-	-	-	-	-	-	-	-	-	6	33	-	6	33	6.01.20
1	57	-	-	-	-	-	-	-	-	10	103	-	10	103	6.01.21
-	-	-	-	-	-	-	-	-	-	28	103	-	28	103	6.01.22
-	-	-	-	-	-	-	-	-	-	45	204	-	45	204	6.01 C
-	-	-	-	-	-	-	-	-	-	3	9	-	3	9	6.01.23
-	-	-	-	-	-	-	-	-	-	16	84	-	16	84	6.01.24
-	-	-	-	-	-	-	-	-	-	2	7	-	2	7	6.01.25
-	-	-	-	-	-	-	-	-	-	6	64	-	6	64	6.01.26
-	-	-	-	-	-	-	-	-	-	3	4	-	3	4	6.01.27
-	-	-	-	-	-	-	-	-	-	14	35	-	14	35	6.01.28
-	-	-	-	-	-	-	-	-	-	1	1	-	1	1	6.01.29
-	-	-	-	-	-	-	-	-	-	59	229	-	59	229	6.01 D
-	-	-	-	-	-	-	-	-	-	19	125	-	19	125	6.01.30
-	-	-	-	-	-	-	-	-	-	37	100	-	37	100	6.01.31
-	-	-	-	-	-	-	-	-	-	3	4	-	3	4	6.01.32
-	-	-	-	-	-	-	-	-	-	-	-	-	-	-	6.01.33
-	-	-	-	-	-	-	-	-	-	20	91	-	20	91	6.01 E
-	-	-	-	-	-	-	-	-	-	9	20	-	9	20	6.01.34
-	-	-	-	-	-	-	-	-	-	1	1	-	1	1	6.01.35
-	-	-	-	-	-	-	-	-	-	-	-	-	-	-	6.01.36
-	-	-	-	-	-	-	-	-	-	3	7	-	3	7	6.01.37
-	-	-	-	-	-	-	-	-	-	4	8	-	4	8	6.01.38
-	-	-	-	-	-	-	-	-	-	1	15	-	1	15	6.01.39
-	-	-	-	-	-	-	-	-	-	2	40	-	2	40	6.01.40
-	-	-	-	-	-	-	-	-	-	27	92	-	27	92	6.01 F
-	-	-	-	-	-	-	-	-	-	4	6	-	4	6	6.01.41
-	-	-	-	-	-	-	-	-	-	3	3	-	3	3	6.01.42
-	-	-	-	-	-	-	-	-	-	5	33	-	5	33	6.01.43
-	-	-	-	-	-	-	-	-	-	11	35	-	11	35	6.01.44
-	-	-	-	-	-	-	-	-	-	-	-	-	-	-	6.01.45
-	-	-	-	-	-	-	-	-	-	4	15	-	4	15	6.01.46
-	-	-	-	-	-	-	-	-	-	-	-	-	-	-	6.01.47
-	-	-	-	-	-	-	-	-	-	35	163	-	35	163	6.01 G
-	-	-	-	-	-	-	-	-	-	12	78	-	12	78	6.01.48
-	-	-	-	-	-	-	-	-	-	1	3	-	1	3	6.01.49
-	-	-	-	-	-	-	-	-	-	5	14	-	5	14	6.01.50
-	-	-	-	-	-	-	-	-	-	7	41	-	7	41	6.01.51
-	-	-	-	-	-	-	-	-	-	-	-	-	-	-	6.01.52
-	-	-	-	-	-	-	-	-	-	10	27	-	10	27	6.01.53

Segue Tav. 7 - Unità locali per numero di addetti e per ramo,

N. classificazione	RAMI, CLASSI, SOTTOCLASSI E CATEGORIE DI ATTIVITÀ ECONOMICA	UNITÀ LOCALI											
		1		2		3-5		6-9		10-19		20-49	
		Unità locali	Unità locali	Unità locali	Addetti	Unità locali	Addetti	Unità locali	Addetti	Unità locali	Addetti		
6.01.54	Art. da viaggio, pellett. e maroc.	-	-	-	-	-	-	-	-	-	-	-	
6.01 H	Prod. farmaceutici, art. sanitari e profumeria.	3	6	4	13	2	15	2	27	2	47		
6.01.55	Medicinali	2	4	1	4	1	8	2	27	2	47		
6.01.56	Strumenti, art. sanit., ferri chir.	1	-	1	3	1	7	-	-	-	-		
6.01.57	Art. da profumeria e cosmetici.	-	2	2	6	-	-	-	-	-	-		
6.01 I	App. ottici, fotografici e altri prodotti non alimentari n.a.c.	12	4	2	6	3	22	-	-	1	21		
6.01.58	App. ottici e fotografici	1	1	-	-	-	-	-	-	-	-		
6.01.59	Gioielli e pietre preziose	1	-	-	-	-	-	-	-	-	-		
6.01.60	Orologeria finita e accessori	1	-	-	-	-	-	-	-	-	-		
6.01.61	Strum. musicali e accessori	-	-	-	-	-	-	-	-	-	-		
6.01.62	Giocattoli e art. sportivi	-	-	1	3	-	-	-	-	-	-		
6.01.63	Libri, giornali e riviste	2	-	-	-	-	-	-	-	-	-		
6.01.64	Art. cartoleria e cancelleria	4	1	-	-	1	8	-	-	-	-		
6.01.65	Carta e cartone in genere	1	1	1	3	-	-	-	-	-	-		
6.01.66	Spaghi, cordami, sacchi e simili	1	-	-	-	-	-	-	-	-	-		
6.01.67	Prod. non alim. n.a.c.	1	1	-	-	2	14	-	-	1	21		
6.01 L	Materiali vari da recupero	8	5	4	12	1	8	1	13	-	-		
6.01.68	Stracci, carta da macero, mat. vari	1	1	2	6	-	-	-	-	-	-		
6.01.69	Rottami metallici	7	4	2	6	1	8	1	13	-	-		
6.02	Commercio al minuto	6.648	3.479	912	3.112	104	716	38	478	12	365		
6.02 A	Gen. aliment., bevande e tabacchi	4.024	2.149	477	1.615	26	174	13	162	1	33		
6.02.01	Carni fresche e congelate	429	375	93	314	2	12	-	-	-	-		
6.02.02	Pollame, selvaggina e uova	23	19	6	19	-	-	-	-	-	-		
6.02.03	Pizzicherie e rosticcerie	80	53	14	47	2	12	-	-	-	-		
6.02.04	Pesce e frutti di mare freschi	133	48	24	83	1	6	1	14	-	-		
6.02.05	Latte e prod. lattiero-caseari	18	10	1	3	-	-	-	-	-	-		
6.02.06	Pane, paste alim. e cereali	593	245	33	104	-	-	-	-	-	-		
6.02.07	Pane con annesso forno	26	68	102	373	13	88	2	22	-	-		
6.02.08	Pasticceria, dolciumi e confett.	44	69	44	158	6	43	9	113	1	33		
6.02.09	Frutta fresca e secca, ortaggi	292	111	12	36	-	-	-	-	-	-		
6.02.10	Drogherie	13	8	6	22	1	7	1	13	-	-		
6.02.11	Vini, liquori, bevande e oli	233	86	14	47	-	-	-	-	-	-		
6.02.12	Tabacchi e altri gen. di monop.	309	217	19	62	-	-	-	-	-	-		
6.02.13	Supermercati	-	-	1	3	1	6	-	-	-	-		
6.02.14	Alimenti surgelati	3	1	-	-	-	-	-	-	-	-		
6.02.15	Generi alimentari vari	1.828	839	108	344	-	-	-	-	-	-		
6.02 B	Tessuti e art. di abbigliamento	1.049	446	111	378	26	177	13	178	4	119		
6.02.16	Tessuti per abbigliamento	243	116	18	56	3	20	1	14	-	-		
6.02.17	Filati e mercerie	324	95	13	44	2	15	2	28	-	-		
6.02.18	Confez. uomo, donna e bambino	102	57	31	107	8	53	6	81	2	64		
6.02.19	Bianch., magl., art. di abbigliam.	88	46	10	34	5	32	-	-	-	-		
6.02.20	Calzature	172	77	23	77	5	37	2	27	2	55		
6.02.21	Cuoi, pellami e access. per calz.	7	7	1	3	-	-	-	-	-	-		
6.02.22	Pelletterie e art. da viaggio	7	3	3	9	-	-	1	15	-	-		
6.02.23	Cappelli e ombrelli	7	3	1	4	-	-	-	-	-	-		
6.02.24	Pellicce e pelli per pellicc.	-	1	5	21	1	6	1	13	-	-		
6.02.25	Art. vari abbigliam. n.a.c.	99	41	6	23	2	14	-	-	-	-		
6.02 C	Art. di arredam., mobili, apparecchi e materiali per la casa	649	344	92	320	22	154	4	44	1	34		
6.02.26	Tessuti per arred. e tendaggi	8	3	2	6	-	-	-	-	-	-		
6.02.27	Biancheria per la casa	3	3	1	5	-	-	-	-	-	-		
6.02.28	Mobili e materassi	68	53	16	58	6	40	-	-	-	-		
6.02.29	Ogg. e mobili in vimini, giunchi.	2	-	-	-	-	-	-	-	-	-		
6.02.30	Ogg. d'arte; case di vend. all'asta	26	11	2	7	-	-	-	-	-	-		
6.02.31	Arredi sacri e art. religiosi; monete, medaglie e decorazioni	1	1	-	-	-	-	-	-	-	-		
6.02.32	Stucchi e carte da parati	9	1	-	-	1	8	-	-	-	-		
6.02.33	Art. casalinghi, vetrerie e ceram.	67	36	8	27	3	21	-	-	-	-		
6.02.34	Ferramenta e casseforti	95	38	13	43	3	21	1	10	-	-		
6.02.35	Elettrodom., app. radio-televis., mat. elettr., app. e mat. per imp. idr.	246	137	38	130	8	57	3	34	1	34		
6.02.36	Pianoforti e strum. musicali	2	2	1	5	-	-	-	-	-	-		
6.02.37	Chincaglieria (empori, bazar, ecc.)	13	13	2	6	-	-	-	-	-	-		
6.02.38	Art. regalo, bigiotteria	87	31	4	17	-	-	-	-	-	-		
6.02.39	Art. di arredamento n.a.c.	22	15	5	16	1	7	-	-	-	-		
6.02 D	Autoveicoli, motov. e natanti. Distr. di carburanti e lubrificanti	164	126	87	295	14	101	6	72	3	67		
6.02.40	Autoveicoli	21	8	10	39	3	22	5	61	3	67		
6.02.41	Motov., bicicl., natanti e access.	63	28	21	69	6	45	-	-	-	-		
6.02.42	Distributori di carbur. e lubrif.	80	90	56	187	5	34	1	11	-	-		
6.02 E	Prod. farmaceutici, app. sanitari, vernici, cosmetici, detersivi	178	100	40	139	5	35	-	-	-	-		
6.02.43	Farmacie	103	59	27	95	5	35	-	-	-	-		
6.02.44	Strum. e app. sanit., erboristerie	11	5	3	9	-	-	-	-	-	-		
6.02.45	Profum., prod. per toletta e igien.	24	21	9	32	-	-	-	-	-	-		
6.02.46	Vernici, saponi, detersivi	40	15	1	3	-	-	-	-	-	-		
6.02 F	Mobili, macch. e forn. per ufficio; librerie, giornali e riviste	137	67	33	112	3	19	1	11	-	-		
6.02.47	Mobili, macch. ed attrezz. ufficio	13	4	10	36	1	6	-	-	-	-		
6.02.48	Cartolerie e francob. da collez.	46	18	6	19	1	6	1	11	-	-		
6.02.49	Librerie	18	15	16	54	1	7	-	-	-	-		
6.02.50	Rivend. di giornali e riviste	60	30	1	3	-	-	-	-	-	-		

classe, sottoclasse e categoria di attività economica

CON ADDETTI												UNITÀ LOCALI SENZA ADDETTI	TOTALE		N. classi- fica- zione
50-99		100-199		200-499		500-999		1000 e oltre		Totale			Unità locali	Addetti	
Unità locali	Addetti	Unità locali	Addetti	Unità locali	Addetti	Unità locali	Addetti	Unità locali	Addetti	Unità locali	Addetti				
-	-	-	-	-	-	-	-	-	-	-	-	-	-	6.01.54	
-	-	-	-	-	-	-	-	-	-	19	117	-	19	117	6.01 H
-	-	-	-	-	-	-	-	-	-	12	96	-	12	96	6.01.55
-	-	-	-	-	-	-	-	-	-	3	11	-	3	11	6.01.56
-	-	-	-	-	-	-	-	-	-	4	10	-	4	10	6.01.57
1	51	-	-	-	-	-	-	-	-	23	120	-	23	120	6.01 I
1	51	-	-	-	-	-	-	-	-	3	54	-	3	54	6.01.58
-	-	-	-	-	-	-	-	-	-	1	1	-	1	1	6.01.59
-	-	-	-	-	-	-	-	-	-	1	1	-	1	1	6.01.60
-	-	-	-	-	-	-	-	-	-	-	-	-	-	-	6.01.61
-	-	-	-	-	-	-	-	-	-	1	3	-	1	3	6.01.62
-	-	-	-	-	-	-	-	-	-	2	2	-	2	2	6.01.63
-	-	-	-	-	-	-	-	-	-	6	14	-	6	14	6.01.64
-	-	-	-	-	-	-	-	-	-	3	6	-	3	6	6.01.65
-	-	-	-	-	-	-	-	-	-	1	1	-	1	1	6.01.66
-	-	-	-	-	-	-	-	-	-	5	38	-	5	38	6.01.67
-	-	-	-	-	-	-	-	-	-	19	51	-	19	51	6.01 L
-	-	-	-	-	-	-	-	-	-	4	9	-	4	9	6.01.68
-	-	-	-	-	-	-	-	-	-	15	42	-	15	42	6.01.69
2	109	2	300	-	-	-	-	-	-	11.197	18.686	-	11.197	18.686	6.02
-	-	-	-	-	-	-	-	-	-	6.690	10.306	-	6.690	10.306	6.02 A
-	-	-	-	-	-	-	-	-	-	899	1.505	-	899	1.505	6.02.01
-	-	-	-	-	-	-	-	-	-	48	80	-	48	80	6.02.02
-	-	-	-	-	-	-	-	-	-	149	245	-	149	245	6.02.03
-	-	-	-	-	-	-	-	-	-	207	332	-	207	332	6.02.04
-	-	-	-	-	-	-	-	-	-	29	41	-	29	41	6.02.05
-	-	-	-	-	-	-	-	-	-	871	1.187	-	871	1.187	6.02.06
-	-	-	-	-	-	-	-	-	-	211	645	-	211	645	6.02.07
-	-	-	-	-	-	-	-	-	-	173	529	-	173	529	6.02.08
-	-	-	-	-	-	-	-	-	-	415	550	-	415	550	6.02.09
-	-	-	-	-	-	-	-	-	-	29	71	-	29	71	6.02.10
-	-	-	-	-	-	-	-	-	-	333	452	-	333	452	6.02.11
-	-	-	-	-	-	-	-	-	-	545	805	-	545	805	6.02.12
-	-	-	-	-	-	-	-	-	-	2	9	-	2	9	6.02.13
-	-	-	-	-	-	-	-	-	-	4	5	-	4	5	6.02.14
-	-	-	-	-	-	-	-	-	-	2.775	3.850	-	2.775	3.850	6.02.15
-	-	-	-	-	-	-	-	-	-	1.649	2.793	-	1.649	2.793	6.02 B
-	-	-	-	-	-	-	-	-	-	381	565	-	381	565	6.02.16
-	-	-	-	-	-	-	-	-	-	436	601	-	436	601	6.02.17
-	-	-	-	-	-	-	-	-	-	206	521	-	206	521	6.02.18
-	-	-	-	-	-	-	-	-	-	149	246	-	149	246	6.02.19
-	-	-	-	-	-	-	-	-	-	281	522	-	281	522	6.02.20
-	-	-	-	-	-	-	-	-	-	15	24	-	15	24	6.02.21
-	-	-	-	-	-	-	-	-	-	14	37	-	14	37	6.02.22
-	-	-	-	-	-	-	-	-	-	11	17	-	11	17	6.02.23
-	-	-	-	-	-	-	-	-	-	8	42	-	8	42	6.02.24
-	-	-	-	-	-	-	-	-	-	148	218	-	148	218	6.02.25
-	-	-	-	-	-	-	-	-	-	1.112	1.889	-	1.112	1.889	6.02 C
-	-	-	-	-	-	-	-	-	-	13	20	-	13	20	6.02.26
-	-	-	-	-	-	-	-	-	-	7	14	-	7	14	6.02.27
-	-	-	-	-	-	-	-	-	-	143	272	-	143	272	6.02.28
-	-	-	-	-	-	-	-	-	-	2	2	-	2	2	6.02.29
-	-	-	-	-	-	-	-	-	-	39	55	-	39	55	6.02.30
-	-	-	-	-	-	-	-	-	-	2	3	-	2	3	6.02.31
-	-	-	-	-	-	-	-	-	-	11	19	-	11	19	6.02.32
-	-	-	-	-	-	-	-	-	-	114	187	-	114	187	6.02.33
-	-	-	-	-	-	-	-	-	-	150	245	-	150	245	6.02.34
-	-	-	-	-	-	-	-	-	-	433	775	-	433	775	6.02.35
-	-	-	-	-	-	-	-	-	-	5	11	-	5	11	6.02.36
-	-	-	-	-	-	-	-	-	-	28	45	-	28	45	6.02.37
-	-	-	-	-	-	-	-	-	-	122	166	-	122	166	6.02.38
-	-	-	-	-	-	-	-	-	-	43	75	-	43	75	6.02.39
1	58	-	-	-	-	-	-	-	-	401	1.009	-	401	1.009	6.02 D
1	58	-	-	-	-	-	-	-	-	51	284	-	51	284	6.02.40
-	-	-	-	-	-	-	-	-	-	118	233	-	118	233	6.02.41
-	-	-	-	-	-	-	-	-	-	232	492	-	232	492	6.02.42
-	-	-	-	-	-	-	-	-	-	323	552	-	323	552	6.02 E
-	-	-	-	-	-	-	-	-	-	194	351	-	194	351	6.02.43
-	-	-	-	-	-	-	-	-	-	19	30	-	19	30	6.02.44
-	-	-	-	-	-	-	-	-	-	54	98	-	54	98	6.02.45
-	-	-	-	-	-	-	-	-	-	56	73	-	56	73	6.02.46
-	-	-	-	-	-	-	-	-	-	241	413	-	241	413	6.02 F
-	-	-	-	-	-	-	-	-	-	28	63	-	28	63	6.02.47
-	-	-	-	-	-	-	-	-	-	72	118	-	72	118	6.02.48
-	-	-	-	-	-	-	-	-	-	50	109	-	50	109	6.02.49
-	-	-	-	-	-	-	-	-	-	91	123	-	91	123	6.02.50

Segue Tav. 7 - Unità locali per numero di addetti e per ramo,

N. classificazione	RAMI, CLASSI, SOTTOCLASSI E CATEGORIE DI ATTIVITÀ ECONOMICA	UNITÀ LOCALI									
		1	2	3-5		6-9		10-19		20-49	
		Unità locali	Unità locali	Unità locali	Addetti	Unità locali	Addetti	Unità locali	Addetti	Unità locali	Addetti
6.02 G	Articoli vari - Grandi magazzini . . .	447	247	72	253	8	56	1	11	3	112
6.02.51	App. ottici, fotogr., strum. precis.	27	21	6	21	2	15	-	-	1	24
6.02.52	Art. sportivi, attr. sport e camp.	7	4	1	3	1	8	-	-	-	-
6.02.53	Gioiell., orific., argent. e orolog.	90	50	19	70	1	6	-	-	-	-
6.02.54	Armi e munizioni	22	7	-	-	-	-	-	-	-	-
6.02.55	Combustibili per uso domestico .	74	46	8	27	-	-	-	-	-	-
6.02.56	Giocattoli, art. per l'infanzia. . .	27	14	6	20	-	-	-	-	-	-
6.02.57	Art. gomma, effetti vest. gommati	1	1	-	-	-	-	-	-	-	-
6.02.58	Mater. da costruzione	55	22	11	39	2	13	-	-	-	-
6.02.59	Spagni, cordami, sacchi, tele iuta.	5	6	-	-	-	-	-	-	-	-
6.02.60	Fiori, piante ornam. e sem. giard.	60	32	12	42	-	-	-	-	-	-
6.02.61	Animali vivi	5	-	-	-	-	-	-	-	-	-
6.02.62	Sementi, concimi, antiparassitari .	8	5	-	-	-	-	-	-	-	-
6.02.63	Grandi mag. e mag. a prezzo unico	-	-	-	-	-	-	-	-	-	-
6.02.64	Forn. di bordo, casermaggio, ecc.	3	1	1	4	-	-	1	11	2	88
6.02.65	Mobili, indum. e oggetti usati . .	2	1	1	3	-	-	-	-	-	-
6.02.66	Articoli vari n.a.c.	61	37	7	24	2	14	-	-	-	-
6.03	Commercio ambulante	790	97	14	43	-	-	-	-	-	-
6.03.01	Generi alimentari	471	59	2	6	-	-	-	-	-	-
6.03.02	Generi non alimentari.	319	38	12	37	-	-	-	-	-	-
6.04	Intermediari comm., impr. immo- bil., ag. mediaz., mag. depos. .	97	24	21	76	5	36	3	44	-	-
6.04.01	Agenti e rappresentanti	63	12	7	24	3	21	1	15	-	-
6.04.02	Impr. immobil. per compr. immob.	1	1	-	-	1	9	-	-	-	-
6.04.03	Ag. mediaz. compr. e loc. immob.	-	-	-	-	-	-	-	-	-	-
6.04.04	Mag. generali e mag. cust. e dep.	33	11	12	44	1	6	2	29	-	-
6.04.05	Mag. frigoriferi, conto terzi . . .	-	-	2	8	-	-	-	-	-	-
6.05	Noleggio di beni mobili	8	4	5	21	1	6	-	-	-	-
6.05.01	Macchinari e attrezz. varie.	-	-	-	-	-	-	-	-	-	-
6.05.02	Macch. scriv., contabili, elettron..	-	-	-	-	-	-	-	-	-	-
6.05.03	Autovetture	7	3	5	21	1	6	-	-	-	-
6.05.04	Altri mezzi di trasporto.	1	-	-	-	-	-	-	-	-	-
6.05.05	Oggetti vari	-	1	-	-	-	-	-	-	-	-
6.06	Alberghi e pubblici esercizi . . .	500	557	333	1.183	64	445	35	447	19	574
6.06.01	Esercizi alberghieri	43	56	66	245	27	194	20	250	16	476
6.06.02	Esercizi extralberghieri.	8	2	1	3	-	-	-	-	-	-
6.06.03	Ristoranti, trattorie, rosticcherie. .	99	147	89	314	21	144	8	113	2	73
6.06.04	Caffè, bar ed esercizi simili	350	352	177	621	16	107	7	84	1	25
7	Trasporti e comunicazioni.	661	139	176	647	56	403	41	555	28	829
7.01	Trasporti terrestri.	577	41	23	84	19	144	21	275	16	462
7.01.01	Ferrovie dello Stato.	-	1	1	3	7	51	6	82	13	383
7.01.02	Ferrovie in concessione	-	-	-	-	-	-	-	-	-	-
7.01.03	Eserc. vagoni letto e vag. ristor.	-	-	-	-	-	-	-	-	-	-
7.01.04	Trasp. urbani ed extraurb. persone con metrop., tram, filobus, autol.	4	6	5	21	2	16	5	59	2	43
7.01.05	Trasp. urbani ed extraurb. persone con veicoli da piazza o rimessa	311	13	1	3	1	9	-	-	-	-
7.01.06	Trasp. urbani ed extraurb. merci	260	20	16	57	9	68	8	102	1	36
7.01.07	Trasp. specializz. persone e merci	-	-	-	-	-	-	2	32	-	-
7.01.08	Trasporti per condotta	-	1	-	-	-	-	-	-	-	-
7.01.09	Trasporti terrestri n.a.c.	2	-	-	-	-	-	-	-	-	-
7.02	Trasp. marittimi, lacuali e fluviali	3	3	1	5	1	9	1	19	1	39
7.02.01	Navigazione di cabotaggio.	3	2	1	5	1	9	-	-	1	39
7.02.02	Navigazione internazionale	-	1	-	-	-	-	1	19	-	-
7.02.03	Navigazione interna.	-	-	-	-	-	-	-	-	-	-
7.03	Trasporti aerei	-	-	-	-	-	-	-	-	-	-
7.03.01	Trasp. eserc. da comp. di bandiera	-	-	-	-	-	-	-	-	-	-
7.03.02	Trasp. intern. eserc. da comp. est.	-	-	-	-	-	-	-	-	-	-
7.03.03	Trasp. a carattere discontinuo . . .	-	-	-	-	-	-	-	-	-	-
7.03.04	Servizi aerei n.a.c.	-	-	-	-	-	-	-	-	-	-
7.04	Attiv. complementare ai trasporti	28	13	18	65	1	6	2	22	1	40
7.04.01	Trasporti terrestri	28	12	17	60	1	6	-	-	1	40
7.04.02	Trasporti marittimi	-	1	1	5	-	-	2	22	-	-
7.04.03	Trasporti di navigaz. interna	-	-	-	-	-	-	-	-	-	-
7.04.04	Trasporti aerei	-	-	-	-	-	-	-	-	-	-
7.05	Servizi ausiliari dei trasporti. . .	29	27	14	48	8	56	6	80	2	87
7.05.01	Serv. aus. delle ferrovie.	-	-	-	-	-	-	2	26	-	-

classe, sottoclasse e categoria di attività economica

CON ADDETTI

CON ADDETTI												UNITÀ LOCALI SENZA ADDETTI	TOTALE		N. classificazione
50-99		100-199		200-499		500-999		1000 e oltre		Totale			Unità locali	Addetti	
Unità locali	Addetti	Unità locali	Addetti	Unità locali	Addetti	Unità locali	Addetti	Unità locali	Addetti	Unità locali	Addetti				
1	51	2	300	-	-	-	-	-	-	781	1.724	-	781	1.724	6.02 G
-	-	-	-	-	-	-	-	-	-	57	129	-	57	129	6.02.51
-	-	-	-	-	-	-	-	-	-	13	26	-	13	26	6.02.52
-	-	-	-	-	-	-	-	-	-	160	266	-	160	266	6.02.53
-	-	-	-	-	-	-	-	-	-	29	36	-	29	36	6.02.54
-	-	-	-	-	-	-	-	-	-	128	193	-	128	193	6.02.55
-	-	-	-	-	-	-	-	-	-	47	75	-	47	75	6.02.56
-	-	-	-	-	-	-	-	-	-	2	3	-	2	3	6.02.57
-	-	-	-	-	-	-	-	-	-	90	151	-	90	151	6.02.58
-	-	-	-	-	-	-	-	-	-	11	17	-	11	17	6.02.59
-	-	-	-	-	-	-	-	-	-	104	166	-	104	166	6.02.60
-	-	-	-	-	-	-	-	-	-	5	5	-	5	5	6.02.61
-	-	-	-	-	-	-	-	-	-	13	18	-	13	18	6.02.62
1	51	2	300	-	-	-	-	-	-	6	450	-	6	450	6.02.63
-	-	-	-	-	-	-	-	-	-	5	9	-	5	9	6.02.64
-	-	-	-	-	-	-	-	-	-	4	7	-	4	7	6.02.65
-	-	-	-	-	-	-	-	-	-	107	173	-	107	173	6.02.66
-	-	-	-	-	-	-	-	-	-	901	1.027	-	901	1.027	6.03
-	-	-	-	-	-	-	-	-	-	532	595	-	532	595	6.03.01
-	-	-	-	-	-	-	-	-	-	369	432	-	369	432	6.03.02
-	-	-	-	-	-	-	-	-	-	150	301	57	207	301	6.04
-	-	-	-	-	-	-	-	-	-	86	147	-	86	147	6.04.01
-	-	-	-	-	-	-	-	-	-	3	12	-	3	12	6.04.02
-	-	-	-	-	-	-	-	-	-	-	-	-	-	-	6.04.03
-	-	-	-	-	-	-	-	-	-	59	134	57	116	134	6.04.04
-	-	-	-	-	-	-	-	-	-	2	8	-	2	8	6.04.05
-	-	-	-	-	-	-	-	-	-	18	43	-	18	43	6.05
-	-	-	-	-	-	-	-	-	-	-	-	-	-	-	6.05.01
-	-	-	-	-	-	-	-	-	-	-	-	-	-	-	6.05.02
-	-	-	-	-	-	-	-	-	-	16	40	-	16	40	6.05.03
-	-	-	-	-	-	-	-	-	-	1	1	-	1	1	6.05.04
-	-	-	-	-	-	-	-	-	-	1	2	-	1	2	6.05.05
8	283	1	113	-	-	-	-	-	-	1.513	4.619	-	1.513	4.619	6.06
1	64	1	113	-	-	-	-	-	-	230	1.497	-	230	1.497	6.06.01
-	-	-	-	-	-	-	-	-	-	11	15	-	11	15	6.06.02
2	123	-	-	-	-	-	-	-	-	368	1.160	-	368	1.160	6.06.03
1	56	-	-	-	-	-	-	-	-	904	1.947	-	904	1.947	6.06.04
11	820	8	1.174	3	1.106	-	-	2	3.711	1.125	10.184	-	1.125	10.184	7
6	436	-	-	1	475	-	-	2	3.711	706	6.246	-	706	6.246	7.01
4	292	-	-	-	-	-	-	2	3.711	34	4.524	-	34	4.524	7.01.01
-	-	-	-	-	-	-	-	-	-	-	-	-	-	-	7.01.02
1	73	-	-	-	-	-	-	-	-	1	73	-	1	73	7.01.03
1	71	-	-	1	475	-	-	-	-	26	701	-	26	701	7.01.04
-	-	-	-	-	-	-	-	-	-	326	349	-	326	349	7.01.05
-	-	-	-	-	-	-	-	-	-	314	563	-	314	563	7.01.06
-	-	-	-	-	-	-	-	-	-	2	32	-	2	32	7.01.07
-	-	-	-	-	-	-	-	-	-	1	2	-	1	2	7.01.08
-	-	-	-	-	-	-	-	-	-	2	2	-	2	2	7.01.09
1	88	3	405	-	-	-	-	-	-	14	574	-	14	574	7.02
1	88	2	239	-	-	-	-	-	-	11	387	-	11	387	7.02.01
-	-	1	166	-	-	-	-	-	-	3	187	-	3	187	7.02.02
-	-	-	-	-	-	-	-	-	-	-	-	-	-	-	7.02.03
-	-	-	-	-	-	-	-	-	-	-	-	-	-	-	7.03
-	-	-	-	-	-	-	-	-	-	-	-	-	-	-	7.03.01
-	-	-	-	-	-	-	-	-	-	-	-	-	-	-	7.03.02
-	-	-	-	-	-	-	-	-	-	-	-	-	-	-	7.03.03
-	-	-	-	-	-	-	-	-	-	-	-	-	-	-	7.03.04
2	159	-	-	-	-	-	-	-	-	65	346	-	65	346	7.04
1	69	-	-	-	-	-	-	-	-	60	227	-	60	227	7.04.01
1	90	-	-	-	-	-	-	-	-	5	119	-	5	119	7.04.02
-	-	-	-	-	-	-	-	-	-	-	-	-	-	-	7.04.03
-	-	-	-	-	-	-	-	-	-	-	-	-	-	-	7.04.04
1	56	1	136	-	-	-	-	-	-	88	546	-	88	546	7.05
1	56	-	-	-	-	-	-	-	-	3	82	-	3	82	7.05.01

Segue Tav. 7 - Unità locali per numero di addetti e per ramo,

N. classificazione	RAMI, CLASSI, SOTTOCLASSI E CATEGORIE DI ATTIVITÀ ECONOMICA	UNITÀ LOCALI									
		1	2	3-5		6-9		10-19		20-49	
		Unità locali	Unità locali	Unità locali	Addetti	Unità locali	Addetti	Unità locali	Addetti	Unità locali	Addetti
7.05.02	Serv. aus. trasp. mar., lac. e fluv.	-	-	-	-	-	-	1	17	-	-
7.05.03	Serv. aus. trasp. aerei	-	-	-	-	-	-	-	-	-	-
7.05.04	Serv. portab., carico, scar. e facch.	5	3	1	3	-	-	1	10	1	48
7.05.05	Agenzie di viaggi e turismo	14	11	9	30	5	31	-	-	-	-
7.05.06	Spedizionieri, agenz. oper. dogan.	10	13	4	15	3	25	2	27	1	39
7.06	Comunicazioni	24	55	120	445	27	188	11	159	8	201
7.06.01	Ammin. delle Poste e Telecomun.	9	49	116	429	27	188	10	141	7	175
7.06.02	Serv. postelettronic	-	1	-	-	-	-	-	-	-	-
7.06.03	Serv. telefonici	15	5	4	16	-	-	1	18	1	26
7.06.04	Serv. radiocomunicazioni e telev..	-	-	-	-	-	-	-	-	-	-
8	Credito, assicuraz., impr. finanz. controllo, gest. esattor.	135	102	78	301	40	279	14	190	7	219
8.01	Credito	6	12	39	165	28	194	9	125	6	198
8.01 A	Imprese bancarie	4	10	39	165	28	194	9	125	6	198
8.01.01	Autorità bancarie centrali	-	-	-	-	-	-	-	-	-	-
8.01.02	Ist. credito di diritto pubblico . .	-	-	14	66	8	56	5	68	2	46
8.01.03	Altre az. cred. e ist. centr. di cat.	2	10	25	99	20	138	4	57	4	152
8.01.04	Serv. ausiliari del credito	2	-	-	-	-	-	-	-	-	-
8.01 B	Ist. speciali cred. e ist. finanz. . .	2	2	-	-	-	-	-	-	-	-
8.01.05	Ist. e sez. speciali di credito	-	1	-	-	-	-	-	-	-	-
8.01.06	Istituzioni finanziarie	2	1	-	-	-	-	-	-	-	-
8.02	Assicurazione	61	37	17	61	9	62	2	27	1	21
8.02.01	Assicuraz. ramo vita e capit.	-	-	-	-	-	-	-	-	-	-
8.02.02	Assicuraz. ramo danni	-	2	-	-	-	-	-	-	-	-
8.02.03	Assicuraz. mista	12	5	1	3	2	13	-	-	-	-
8.02.04	Serv. ausil. dell'assicuraz.	49	30	16	58	7	49	2	27	1	21
8.03	Impr. finanz. controllo, gest. esatt.	68	53	22	75	3	23	3	38	-	-
8.03.01	Impr. finanziarie di controllo	-	-	-	-	-	-	-	-	-	-
8.03.02	Impr. ed enti di gest. esattoriali . .	68	53	22	75	3	23	3	38	-	-
9	Servizi	1.116	452	229	783	25	178	15	176	2	69
9.01	Servizi per l'igiene e la pulizia . . .	1.035	372	146	489	14	100	7	79	2	69
9.01.01	Serv. igiene ed estet. persona	902	261	106	356	7	47	1	11	-	-
9.01.02	Lavatura, tintura, stirat. e affini . .	103	95	30	96	2	15	2	25	-	-
9.01.03	Servizi pulizia	10	3	1	3	2	16	1	10	-	-
9.01.04	Serv. nettezza urbana	3	3	7	28	3	22	2	23	2	69
9.01.05	Cern., incen. e trasf. biol. immond.	-	-	-	-	-	-	-	-	-	-
9.01.06	Servizi funebri	16	7	2	6	-	-	-	10	-	-
9.01.07	Amministr. di cimiteri	1	3	-	-	-	-	1	-	-	-
9.02	Serv. dello spettacolo e ricreativi.	27	38	31	114	10	72	5	59	-	-
9.02.01	Distribuzione di films	-	1	-	-	-	-	-	-	-	-
9.02.02	Trasmiss. radiofoniche e telev. . . .	-	-	-	-	-	-	-	-	-	-
9.02.03	Eserc. sale cinematografiche	5	29	18	67	9	66	5	59	-	-
9.02.04	Serv. dello spettacolo	-	-	1	4	-	-	-	-	-	-
9.02.05	Stab. balneari mar., lac. e fluv. . . .	5	7	2	7	1	6	-	-	-	-
9.02.06	Altri serv. dello spett. e ricr.	17	1	10	36	-	-	-	-	-	-
9.03	Servizi sanitari	-	-	2	10	-	-	-	-	-	-
9.03 B	Serv. sanitari privati	-	-	2	10	-	-	-	-	-	-
9.03.08	Stab. idropinici e idrotermali	-	-	2	10	-	-	-	-	-	-
9.04	Servizi per l'istruzione	20	15	28	94	-	-	-	-	-	-
9.04.05	Scuole guida, pilotaggio e simili . . .	20	15	28	94	-	-	-	-	-	-
9.05	Serv. legali, commerciali e tecnici	-	-	-	-	-	-	-	-	-	-
9.05.03	Studi ric. di mercato e cons. org. . . .	-	-	-	-	-	-	-	-	-	-
9.05.05	Studi anal. chimiche e merceol.	-	-	-	-	-	-	-	-	-	-
9.08	Serv. vari, non altrove classificati.	34	27	22	76	1	6	3	38	-	-
9.08.01	Agenzie di pubblicità	4	4	4	14	1	6	-	-	-	-
9.08.02	Ag. inform. per la stampa, inform. commerciali, richieste certif.	1	1	-	-	-	-	-	-	-	-
9.08.03	Gestione di immobili	-	-	-	-	-	-	-	-	-	-
9.08.04	Centri meccan., elettron. per c.t. . . .	1	-	-	-	-	-	-	-	-	-
9.08.05	Copisterie	8	3	5	18	-	-	-	-	-	-
9.08.06	Ag. distrib. libri, giornali, riv.	5	2	-	-	-	-	-	-	-	-
9.08.07	Ric. lotto, lotterie, conc. pronost. . .	15	17	13	44	-	-	2	22	-	-
9.08.08	Gestione pubblici mercati	-	-	-	-	-	-	1	16	-	-
	TOTALE	14.708	6.236	2.903	10.355	671	4.700	385	5.186	227	6.645

classe, sottoclasse e categoria di attività economica

CON ADDETTI

CON ADDETTI												UNITÀ LOCALI SENZA ADDETTI	TOTALE		N. classificazione
50-99		100-199		200-499		500-999		1000 e oltre		Totale			Unità locali	Addetti	
Unità locali	Addetti	Unità locali	Addetti	Unità locali	Addetti	Unità locali	Addetti	Unità locali	Addetti	Unità locali	Addetti				
-	-	-	-	-	-	-	-	-	-	1	17	-	1	17	7.05.02
-	-	-	-	-	-	-	-	-	-	-	-	-	-	-	7.05.03
-	-	1	136	-	-	-	-	-	-	12	208	-	12	208	7.05.04
-	-	-	-	-	-	-	-	-	-	39	97	-	39	97	7.05.05
-	-	-	-	-	-	-	-	-	-	33	142	-	33	142	7.05.06
1	81	4	633	2	631	-	-	-	-	252	2.472	-	252	2.472	7.06
1	81	3	474	1	315	-	-	-	-	223	1.910	-	223	1.910	7.06.01
-	-	-	-	-	-	-	-	-	-	1	2	-	1	2	7.06.02
-	-	1	159	1	316	-	-	-	-	28	560	-	28	560	7.06.03
-	-	-	-	-	-	-	-	-	-	-	-	-	-	-	7.06.04
5	292	1	134	1	241	-	-	-	-	383	1.995	-	383	1.995	8
5	292	1	134	1	241	-	-	-	-	107	1.379	-	107	1.379	8.01
5	292	1	134	1	241	-	-	-	-	103	1.373	-	103	1.373	8.01 A
1	51	-	-	-	-	-	-	-	-	1	51	-	1	51	8.01.01
1	57	-	-	1	241	-	-	-	-	31	534	-	31	534	8.01.02
3	184	1	134	-	-	-	-	-	-	69	786	-	69	786	8.01.03
-	-	-	-	-	-	-	-	-	-	2	2	-	2	2	8.01.04
-	-	-	-	-	-	-	-	-	-	4	6	-	4	6	8.01 B
-	-	-	-	-	-	-	-	-	-	1	2	-	1	2	8.01.05
-	-	-	-	-	-	-	-	-	-	3	4	-	3	4	8.01.06
-	-	-	-	-	-	-	-	-	-	127	306	-	127	306	8.02
-	-	-	-	-	-	-	-	-	-	-	-	-	-	-	8.02.01
-	-	-	-	-	-	-	-	-	-	2	4	-	2	4	8.02.02
-	-	-	-	-	-	-	-	-	-	20	38	-	20	38	8.02.03
-	-	-	-	-	-	-	-	-	-	105	264	-	105	264	8.02.04
-	-	-	-	-	-	-	-	-	-	149	310	-	149	310	8.03
-	-	-	-	-	-	-	-	-	-	-	-	-	-	-	8.03.01
-	-	-	-	-	-	-	-	-	-	149	310	-	149	310	8.03.02
-	-	-	-	-	-	-	-	-	-	1.839	3.226	1	1.840	3.226	9
-	-	-	-	-	-	-	-	-	-	1.576	2.516	-	1.576	2.516	9.01
-	-	-	-	-	-	-	-	-	-	1.277	1.838	-	1.277	1.838	9.01.01
-	-	-	-	-	-	-	-	-	-	232	429	-	232	429	9.01.02
-	-	-	-	-	-	-	-	-	-	17	45	-	17	45	9.01.03
-	-	-	-	-	-	-	-	-	-	20	151	-	20	151	9.01.04
-	-	-	-	-	-	-	-	-	-	-	-	-	-	-	9.01.05
-	-	-	-	-	-	-	-	-	-	25	36	-	25	36	9.01.06
-	-	-	-	-	-	-	-	-	-	5	17	-	5	17	9.01.07
-	-	-	-	-	-	-	-	-	-	111	348	1	112	348	9.02
-	-	-	-	-	-	-	-	-	-	1	2	-	1	2	9.02.01
-	-	-	-	-	-	-	-	-	-	-	-	-	-	-	9.02.02
-	-	-	-	-	-	-	-	-	-	66	255	-	66	255	9.02.03
-	-	-	-	-	-	-	-	-	-	1	4	-	1	4	9.02.04
-	-	-	-	-	-	-	-	-	-	15	32	-	15	32	9.02.05
-	-	-	-	-	-	-	-	-	-	28	55	1	29	55	9.02.06
-	-	-	-	-	-	-	-	-	-	2	10	-	2	10	9.03
-	-	-	-	-	-	-	-	-	-	2	10	-	2	10	9.03 B
-	-	-	-	-	-	-	-	-	-	2	10	-	2	10	9.03.08
-	-	-	-	-	-	-	-	-	-	63	144	-	63	144	9.04
-	-	-	-	-	-	-	-	-	-	63	144	-	63	144	9.04.05
-	-	-	-	-	-	-	-	-	-	-	-	-	-	-	9.05
-	-	-	-	-	-	-	-	-	-	-	-	-	-	-	9.05.03
-	-	-	-	-	-	-	-	-	-	-	-	-	-	-	9.05.05
-	-	-	-	-	-	-	-	-	-	87	208	-	87	208	9.08
-	-	-	-	-	-	-	-	-	-	13	32	-	13	32	9.08.01
-	-	-	-	-	-	-	-	-	-	2	3	-	2	3	9.08.02
-	-	-	-	-	-	-	-	-	-	-	-	-	-	-	9.08.03
-	-	-	-	-	-	-	-	-	-	1	1	-	1	1	9.08.04
-	-	-	-	-	-	-	-	-	-	16	32	-	16	32	9.08.05
-	-	-	-	-	-	-	-	-	-	9	31	-	9	31	9.08.06
-	-	-	-	-	-	-	-	-	-	45	93	-	45	93	9.08.07
-	-	-	-	-	-	-	-	-	-	1	16	-	1	16	9.08.08
73	4.927	36	5.235	18	5.507	-	-	3	4.774	25.260	74.509	58	25.318	74.509	

Tav. 11 - Addetti alle unità locali per categoria posizionale, sesso e per ramo, classe e sottoclasse di attività economica

A — TOTALE

N. classificazione	RAMI, CLASSI E SOTTOCLASSI DI ATTIVITÀ ECONOMICA	IMPREDITORI, TITOLARI, SOCI DI COOPERATIVA	FAMILIARI COADIUVANTI	DIRIGENTI, IMPIEGATI E CATEGORIE SPECIALI	OPERAI SPECIALIZZATI E QUALIFICATI	OPERAI COMUNI E MANOVALI	APPRENDISTI	ALTRO PERSONALE (Sorveglianti, custodi, ecc.)	TOTALE
1	Agricoltura, foreste, caccia e pesca	654	67	73	139	268	-	2	1.203
1.03	Foreste	1	-	-	-	15	-	-	16
1.05	Pesca	392	33	5	-	1	-	-	431
1.05 A	Pesca e allevamenti in acque dolci	-	-	-	-	-	-	-	-
1.05 B	Pesca e allevamenti in acque marine e lagunari	392	33	5	-	1	-	-	431
1.06	Attività connesse con l'agricoltura	261	34	68	139	252	-	2	756
1.06 A	Attività trasformatrici annesse ad aziende agricole che lavorano prodotti propri	144	29	3	11	83	-	-	270
1.06 B	Attività di trasformaz., conservazione, raccolta e vendita prod. agric., in forma associata	88	2	18	124	153	-	2	387
1.06 C	Esercizio di macchine agricole	24	2	4	1	11	-	-	42
1.06 D	Altre associazioni operanti nell'agricoltura	5	1	43	3	5	-	-	57
2	Industrie estrattive	34	5	45	192	158	27	-	461
2.01	Estrazione di minerali metalliferi	-	-	-	-	-	-	-	-
2.02	Estrazione di minerali non metalliferi	34	5	45	192	158	27	-	461
2.02 A	Estraz. di combustibili solidi, liquidi e gassosi	-	-	-	-	-	-	-	-
2.02 B	Estrazione di altri minerali non metalliferi	-	-	-	1	-	-	-	1
2.02 C	Estrazione di materiali di cava	34	5	45	191	158	27	-	460
3	Industrie manifatturiere	6.421	1.148	1.265	5.095	4.300	1.432	129	19.790
3.01	Industrie alimentari e affini	683	422	230	660	971	65	38	3.069
3.01 A	Industria molitoria e della pastificazione	282	158	34	162	173	30	11	850
3.01 B	Industria dolciaria	62	35	26	103	123	24	3	376
3.01 C	Industria conserviera	60	52	71	79	191	1	10	464
3.01 D	Industria casearia	16	10	10	31	21	4	-	92
3.01 E	Industria dei grassi vegetali e animali	205	143	24	95	263	3	2	735
3.01 F	Industrie alimentari varie	19	10	5	27	30	-	2	93
3.01 G	Industria bevande alcoliche e distillaz. di alcool	18	6	49	140	129	2	9	353
3.01 H	Industria idrominerale e bevande analcoliche	21	8	11	23	41	1	1	106
3.02	Industria del tabacco	1	-	10	1	-	-	-	12
3.03	Industrie tessili	322	34	17	160	79	30	3	645
3.03 A	Industria laniera	4	-	3	-	9	-	-	16
3.03 B	Industria cotoniera	1	-	-	-	-	-	-	1
3.03 C	Industria della seta	-	-	-	-	-	-	-	-
3.03 D	Industria canapa, lino, iuta e simili	-	-	-	-	-	-	-	-
3.03 E	Lavorazione fibre chimiche (artific. e sintetiche)	-	-	-	-	-	-	-	-
3.03 F	Industria delle maglie e calze	108	18	14	160	68	28	3	399
3.03 G	Altre industrie tessili	209	16	-	-	2	2	-	229
3.04	Industrie vestiario, abbigl., arredam. e affini	1.337	192	32	350	184	171	7	2.273
3.05	Industrie delle calzature	401	6	-	-	6	-	-	413
3.06	Industrie delle pelli e del cuoio	8	2	-	-	1	-	-	11
3.07	Industrie del legno	1.033	121	5	194	101	114	2	1.570
3.07 A	Industria del legno, del sughero e affini	1.019	116	5	189	101	110	2	1.542
3.07 B	Industria veicoli e carpenteria navale in legno	14	5	-	5	-	4	-	28
3.08	Industrie mobilio e arredamento in legno	211	28	6	143	55	40	-	483
3.09	Industrie metallurgiche	4	1	22	75	99	4	4	209
3.10	Industrie meccaniche	1.748	193	206	947	825	759	17	4.695
3.10 A	Fonderie di 2ª fusione	6	2	-	-	6	1	-	15
3.10 B	Carpenter. metallica, arredi, apparecchi termici	35	9	38	231	164	43	1	521
3.10 C	Macchine motr., appar. imp. sollev. e trasp.	-	-	-	-	-	-	-	-
3.10 D	Macchine utensili e utensileria	3	-	4	6	1	1	-	15
3.10 E	Macchine operatrici per agricoltura e industria	9	-	47	106	218	4	6	390
3.10 F	Minuteria metallica, stoviglie, armi e munizioni	16	1	-	-	-	-	-	17
3.10 G	Meccanica di precisione e affini	3	1	1	4	2	2	-	13
3.10 H	Apparecchi elettrici e di telecomunicazioni	13	2	58	175	179	24	6	457
3.10 I	Officine meccaniche	1.663	178	58	425	255	684	4	3.267
3.11	Costruzione mezzi di trasporto	10	1	121	393	289	89	12	915
3.12	Lavorazione minerali non metalliferi	322	73	142	1.195	830	74	11	2.647
3.13	Ind. chimiche e derivati petrolio e carbone	46	9	248	375	189	-	16	883
3.13 A	Industria prodotti chimici di base	4	-	14	15	11	-	1	45
3.13 B	Industria prodotti chimici per industria e agric.	36	8	103	174	132	-	15	468
3.13 C	Industria prodotti farmaceutici	-	-	-	-	-	-	-	-
3.13 D	Industria prod. chimici per cons. non industr.	6	1	-	1	8	-	-	16
3.13 E	Industria derivati petrolio e carbone	-	-	131	185	38	-	-	354
3.14	Industrie della gomma	65	11	134	416	542	15	7	1.190
3.15	Produs. cellulosa per tessuti e fibre chimiche	-	-	-	-	-	-	-	-
3.16	Industrie della carta e cartotecnica	8	-	9	8	31	5	2	63
3.17	Industrie poligrafiche ed editoriali	76	16	57	136	16	39	5	345
3.18	Industrie foto-fono-cinematografiche	106	30	5	4	-	13	-	158
3.19	Industrie prodotti materie plastiche	16	2	21	32	81	9	5	166
3.20	Industrie manifatturiere varie	24	7	-	6	1	5	-	43
4	Costruzioni e installazione di impianti	647	65	632	3.632	3.286	141	24	8.427
4.01	Industrie delle costruzioni	588	55	520	2.986	2.787	96	22	7.054
4.02	Industrie dell'installazione di impianti	59	10	112	646	499	45	2	1.373
5	Energia elettrica, vapore, gas e acqua	17	1	403	655	75	3	5	1.159
5.01	Produs. e distribuz. energia elettrica, vapore	3	-	370	557	39	3	-	972
5.02	Produzione e distribuzione di gas	-	-	25	86	16	-	-	127
5.03	Raccolta e distribuzione di acqua	14	1	8	12	20	-	5	60

Segue Tav. 11 - Addetti alle unità locali per categoria posizionale, sesso e per ramo, classe e sottoclasse di attività economica

Segue A — TOTALE

N. classificazione	RAMI, CLASSI E SOTTOCLASSI DI ATTIVITÀ ECONOMICA	IMPREDITORI, TITOLARI, SOCI DI COOPERATIVA	FAMILIARI COADIUVANTI	DIRIGENTI, IMPIEGATI E CATEGORIE SPECIALI	OPERAI SPECIALIZZATI E QUALIFICATI	OPERAI COMUNI E MANOVALI	APPRENDISTI	ALTRO PERSONALE (Sorveglianti, custodi, ecc.)	TOTALE
6	Commercio	14.373	6.001	2.357	2.058	2.363	593	319	29.064
6.01	Commercio all'ingrosso	759	326	656	579	1.013	36	19	3.388
6.01 A	Materie prime agricole e tessili, animali vivi e semiprodotto di origine vegetale e animale	41	24	11	13	30	2	1	122
6.01 B	Prodotti alimentari e bevande	486	199	237	448	811	4	14	2.199
6.01 C	Combustibili, minerali, metalli e prodotti chimici	37	20	62	42	38	5	-	204
6.01 D	Legname, materiali da costruzione e articoli di installazione	58	24	51	26	66	1	3	229
6.01 E	Macchine, materiali (per l'industria, il commercio, ecc.) e veicoli	18	5	47	8	8	5	-	91
6.01 F	Mobili di qualsiasi tipo, elettrodomestici e articoli per la casa	22	8	35	9	15	3	-	92
6.01 G	Tessuti, articoli di abbigliamento e arredamento; calzature ed articoli in cuoio	41	24	84	1	8	4	1	163
6.01 H	Prodotti farmaceutici, articoli sanitari e da profumeria	16	7	51	18	24	1	-	117
6.01 I	Apparecchi ottici, fotografici, pietre preziose e altri prodotti non alimentari, n.a.c.	22	8	64	10	6	10	-	120
6.01 L	Materiali vari da recupero	18	7	14	4	7	1	-	51
6.02	Commercio al minuto	11.086	4.422	1.369	606	710	411	82	18.686
6.02 A	Generi alimentari, di bevande e tabacchi	6.670	2.844	88	305	237	136	26	10.306
6.02 B	Tessuti e articoli per l'abbigliamento	1.632	549	383	37	53	130	9	2.793
6.02 C	Articoli di arredamento, mobili, apparecchi e materiali per la casa	1.068	427	148	72	118	47	9	1.889
6.02 D	Autoveicoli, motoveicoli e natanti - Distributori di carburanti e lubrificanti	392	108	154	113	192	35	15	1.009
6.02 E	Prodotti farmaceutici, apparecchi sanitari, vernici, cosmetici, saponi e detersivi	315	109	85	6	16	13	8	552
6.02 F	Mobili, macchine e forniture per ufficio; librerie, giornali e riviste	232	87	46	12	12	18	6	413
6.02 G	Articoli vari - Grandi magazzini	777	298	465	61	82	32	9	1.724
6.03	Commercio ambulante	901	123	-	-	3	-	-	1.027
6.04	Intermediari commercio, imprese immobiliari, agenzie mediaz., mag. deposito e frigoriferi	120	28	73	28	39	3	10	301
6.05	Noleggio di beni mobili	14	1	13	9	6	-	-	43
6.06	Alberghi e pubblici esercizi	1.493	1.101	246	836	592	143	208	4.619
7	Trasporti e comunicazioni	890	91	2.988	2.749	2.513	8	945	10.184
7.01	Trasporti terrestri	680	52	1.313	2.151	2.009	1	40	6.246
7.02	Trasporti marittimi, lacuali e fluviali	11	4	169	122	268	-	-	574
7.03	Trasporti aerei	-	-	-	-	-	-	-	-
7.04	Attività complementari ai trasporti	70	14	69	21	101	6	65	346
7.05	Servizi ausiliari dei trasporti	107	19	120	180	115	1	4	546
7.06	Comunicazioni	22	2	1.317	275	20	-	836	2.472
8	Credito, assicurazione, imprese finanziarie di controllo, gestioni esattoriali	159	26	1.619	120	-	1	70	1.995
8.01	Credito	10	1	1.183	120	-	-	65	1.379
8.01 A	Imprese bancarie	7	-	1.181	120	-	-	65	1.373
8.01 B	Istituti speciali di credito e istituzioni finanziarie	3	1	2	-	-	-	-	6
8.02	Assicurazione	108	18	179	-	-	1	-	306
8.03	Imprese finanziarie di controllo e gestioni esattoriali	41	7	257	-	-	-	5	310
9	Servizi	1.798	381	206	239	292	266	44	3.226
9.01	Servizi per l'igiene e la pulizia	1.570	274	20	175	208	258	11	2.516
9.02	Servizi dello spettacolo e ricreativi	121	66	33	48	45	3	32	348
9.03	Servizi sanitari	2	-	-	4	4	-	-	10
9.03 B	Servizi sanitari privati	2	-	-	4	4	-	-	10
9.04	Servizi per l'istruzione	60	33	35	8	6	1	1	144
9.05	Servizi legali, commerciali, tecnici e artistici	-	-	-	-	-	-	-	-
9.08	Servizi vari, non altrove classificati	45	8	118	4	29	4	-	208
	TOTALE	24.993	7.785	9.588	14.879	13.255	2.471	1.538	74.509

Segue Tav. 11 - Addetti alle unità locali per categoria posizionale, sesso e per ramo, classe e sottoclasse di attività economica

B — MASCHI

N. classificazione	RAMI, CLASSI E SOTTOCLASSI DI ATTIVITÀ ECONOMICA	IMPREDITORI, TITOLARI, SOCI DI COOPERATIVA	FAMILIARI COADIUVANTI	DIRIGENTI, IMPIEGATI E CATEGORIE SPECIALI	OPERAI SPECIALIZZATI E QUALIFICATI	OPERAI COMUNI E MANOVALI	APPRENDISTI	ALTRO PERSONALE (Sorveglianti, custodi, ecc.)	TOTALE
1	Agricoltura, foreste, caccia e pesca	643	57	66	69	217	-	2	1.054
1.03	Foreste	1	-	-	-	15	-	-	16
1.05	Pesca	392	33	4	-	1	-	-	430
1.05 A	Pesca e allevamenti in acque dolci	-	-	-	-	-	-	-	-
1.05 B	Pesca e allevamenti in acque marine e lagunari	392	33	4	-	1	-	-	430
1.06	Attività connesse con l'agricoltura	250	24	62	69	201	-	2	608
1.06 A	Attività trasformatrici annesse ad aziende agricole che lavorano prodotti propri	137	20	3	11	79	-	-	250
1.06 B	Attività di trasformaz., conservazione, raccolta e vendita prod. agric., in forma associata	84	2	16	54	106	-	2	264
1.06 C	Esercizio di macchine agricole	24	2	4	1	11	-	-	42
1.06 D	Altre associazioni operanti nell'agricoltura	5	-	39	3	5	-	-	52
2	Industrie estrattive	34	5	35	192	158	8	-	432
2.01	Estrazione di minerali metalliferi	-	-	-	-	-	-	-	-
2.02	Estrazione di minerali non metalliferi	34	5	35	192	158	8	-	432
2.02 A	Estraz. di combustibili solidi, liquidi e gassosi	-	-	-	-	-	-	-	-
2.02 B	Estrazione di altri minerali non metalliferi	-	-	-	1	-	-	-	1
2.02 C	Estrazione di materiali di cava	34	5	35	191	158	8	-	431
3	Industrie manifatturiere	5.251	728	1.099	4.638	3.340	1.219	113	16.388
3.01	Industrie alimentari e affini	608	250	196	629	690	56	30	2.459
3.01 A	Industria molitoria e della pastificazione	238	76	29	162	151	27	8	691
3.01 B	Industria dolciaria	51	17	18	101	44	19	-	250
3.01 C	Industria conserviera	59	26	61	67	76	1	10	300
3.01 D	Industria casearia	15	3	9	31	16	3	-	77
3.01 E	Industria dei grassi vegetali e animali	190	111	24	95	263	3	2	688
3.01 F	Industrie alimentari varie	18	6	4	10	21	-	2	61
3.01 G	Industria bevande alcoliche e distillaz. di alcool	16	5	44	140	79	2	7	293
3.01 H	Industria idrominerale e bevande analcoliche	21	6	7	23	40	1	1	99
3.02	Industria del tabacco	1	-	10	1	-	-	-	12
3.03	Industrie tessili	12	8	14	70	15	6	3	128
3.03 A	Industria laniera	1	-	3	-	1	-	-	5
3.03 B	Industria cotoniera	-	-	-	-	-	-	-	-
3.03 C	Industria della seta	-	-	-	-	-	-	-	-
3.03 D	Industria canapa, lino, iuta e simili	-	-	-	-	-	-	-	-
3.03 E	Lavorazione fibre chimiche (artific. e sintetiche)	-	-	-	-	-	-	-	-
3.03 F	Industria delle maglie e calze	8	6	11	70	14	6	3	118
3.03 G	Altre industrie tessili	3	2	-	-	-	-	-	5
3.04	Industrie vestiario, abbigl., arredam. e affini	607	31	15	54	31	21	6	765
3.05	Industrie delle calzature	394	6	-	-	6	-	-	406
3.06	Industrie delle pelli e del cuoio	8	2	-	-	1	-	-	11
3.07	Industrie del legno	1.027	116	4	192	101	113	2	1.555
3.07 A	Industria del legno, del sughero e affini	1.013	111	4	187	101	109	2	1.527
3.07 B	Industria veicoli e carpenteria navale in legno	14	5	-	5	-	4	-	28
3.08	Industrie mobilio e arredamento in legno	209	27	6	143	47	35	-	467
3.09	Industrie metallurgiche	4	1	16	73	61	4	4	163
3.10	Industrie meccaniche	1.745	171	172	944	815	756	17	4.620
3.10 A	Fonderie di 2ª fusione	6	2	-	-	6	1	-	15
3.10 B	Carpenter. metallica, arredi, apparecchi termici	35	7	31	231	163	43	1	511
3.10 C	Macchine motr., appar. imp. sollev. e trasp.	-	-	-	-	-	-	-	-
3.10 D	Macchine utensili e utensileria	3	-	3	6	-	1	-	13
3.10 E	Macchine operatrici per agricoltura e industria	9	-	46	106	218	15	6	389
3.10 F	Minuteria metallica, stoviglie, armi e munizioni	16	1	-	-	-	4	-	17
3.10 G	Meccanica di precisione e affini	3	-	1	3	2	-	-	11
3.10 H	Apparecchi elettrici e di telecomunicazioni	13	2	49	174	173	21	6	438
3.10 I	Officine meccaniche	1.660	159	42	424	253	684	4	3.226
3.11	Costruzione mezzi di trasporto	10	1	115	393	289	89	12	909
3.12	Lavorazione minerali non metalliferi	309	63	128	1.176	786	73	9	2.544
3.13	Ind. chimiche e derivati petrolio e carbone	43	7	224	369	150	-	16	809
3.13 A	Industria prodotti chimici di base	4	-	14	15	11	-	1	45
3.13 B	Industria prodotti chimici per industria e agric.	33	7	86	169	100	-	15	410
3.13 C	Industria prodotti farmaceutici	-	-	-	-	-	-	-	-
3.13 D	Industria prod. chimici per cons. non industr.	6	-	-	-	5	-	-	11
3.13 E	Industria derivati petrolio e carbone	-	-	124	185	34	-	-	343
3.14	Industrie della gomma	62	10	114	416	248	15	5	870
3.15	Prod. cellulosa per tessuti e fibre chimiche	-	-	-	-	-	-	-	-
3.16	Industrie della carta e cartotecnica	8	-	6	8	23	2	-	47
3.17	Industrie poligrafiche ed editoriali	70	11	56	128	16	32	5	318
3.18	Industrie foto-fono-cinematografiche	98	19	5	4	-	12	-	138
3.19	Industrie prodotti materie plastiche	16	1	18	32	60	2	4	133
3.20	Industrie manifatturiere varie	20	4	-	6	1	3	-	34
4	Costruzioni e installazione di impianti	646	60	606	3.631	3.263	140	20	8.366
4.01	Industrie delle costruzioni	587	53	496	2.985	2.764	95	13	6.999
4.02	Industrie dell'installazione di impianti	59	7	110	646	499	45	1	1.367
5	Energia elettrica, vapore, gas e acqua	17	1	384	655	74	3	5	1.139
5.01	Prod. e distribuz. energia elettrica, vapore	3	-	353	557	39	3	-	955
5.02	Produzione e distribuzione di gas	-	-	23	86	16	-	-	125
5.03	Raccolta e distribuzione di acqua	14	1	8	12	19	-	5	59

Segue Tav. 11 - Addetti alle unità locali per categoria posizionale, sesso e per ramo, classe e sottoclasse di attività economica

Segue B — MASCHI

N. classificazione	RAMI, CLASSI E SOTTOCLASSI DI ATTIVITÀ ECONOMICA	IMPREDITORI, TITOLARI, SOCI DI COOPERATIVA	FAMILIARI COADIUVANTI	DIRIGENTI, IMPIEGATI E CATEGORIE SPECIALI	OPERAI SPECIALIZZATI E QUALIFICATI	OPERAI COMUNI E MANOVALI	APPRENDISTI	ALTRO PERSONALE (Sorveglianti, custodi, ecc.)	TOTALE
6	Commercio	8.653	2.715	1.428	1.591	1.689	404	220	16.700
6.01	Commercio all'ingrosso	701	219	542	303	583	24	19	2.391
6.01 A	Materie prime agricole e tessili, animali vivi e semiprodotti di origine vegetale e animale	36	16	11	5	18	-	1	87
6.01 B	Prodotti alimentari e bevande	455	135	201	185	397	3	14	1.390
6.01 C	Combustibili, minerali, metalli e prodotti chimici	36	14	52	42	38	5	-	187
6.01 D	Legname, materiali da costruzione e articoli di installazione	56	14	42	26	64	1	3	206
6.01 E	Macchine, materiali (per l'industria, il commercio, ecc.) e veicoli	18	2	44	8	8	5	-	85
6.01 F	Mobili di qualsiasi tipo, elettrodomestici e articoli per la casa	19	5	26	9	15	3	-	77
6.01 G	Tessuti, articoli di abbigliamento e arredamento; calzature ed articoli in cuoio	34	16	76	1	8	3	1	139
6.01 H	Prodotti farmaceutici, articoli sanitari e da profumeria	13	5	34	18	23	1	-	94
6.01 I	Apparecchi ottici, fotografici, pietre preziose e altri prodotti non alimentari, n.a.c.	20	5	46	5	5	2	-	83
6.01 L	Materiali vari da recupero	14	7	10	4	7	1	-	43
6.02	Commercio al minuto	6.002	1.933	644	558	644	247	67	10.095
6.02 A	Generi alimentari, di bevande e tabacchi	3.301	1.194	55	291	211	101	18	5.171
6.02 B	Tessuti e articoli per l'abbigliamento	792	216	183	11	26	41	5	1.274
6.02 C	Articoli di arredamento, mobili, apparecchi e materiali per la casa	713	203	91	71	115	40	9	1.242
6.02 D	Autoveicoli, motoveicoli e natanti - Distributori di carburanti e lubrificanti	340	73	99	112	187	35	15	861
6.02 E	Prodotti farmaceutici, apparecchi sanitari, vernici, cosmetici, saponi e detersivi	182	59	45	3	14	3	7	313
6.02 F	Mobili, macchine e forniture per ufficio; librerie, giornali e riviste	136	43	28	12	12	12	5	248
6.02 G	Articoli vari - Grandi magazzini	538	145	143	58	79	15	8	986
6.03	Commercio ambulante	833	71	-	-	3	-	-	907
6.04	Intermediari commercio, imprese immobiliari, agenzie mediaz., mag. deposito e frigoriferi	116	16	54	27	38	3	10	264
6.05	Noleggio di beni mobili	14	1	10	9	6	-	-	40
6.06	Alberghi e pubblici esercizi	987	475	178	694	415	130	124	3.003
7	Trasporti e comunicazioni	864	76	2.505	2.660	2.495	7	857	9.464
7.01	Trasporti terrestri	671	46	1.287	2.150	1.992	-	28	6.174
7.02	Trasporti marittimi, lacuali e fluviali	11	3	155	122	268	-	-	559
7.03	Trasporti aerei	-	-	-	-	-	-	-	-
7.04	Attività complementari ai trasporti	66	13	63	21	101	6	65	335
7.05	Servizi ausiliari dei trasporti	103	13	100	180	115	1	3	515
7.06	Comunicazioni	13	1	900	187	19	-	761	1.881
8	Credito, assicurazione, imprese finanziarie di controllo, gestioni esattoriali	142	12	1.435	120	-	-	45	1.754
8.01	Credito	8	-	1.086	120	-	-	40	1.254
8.01 A	Imprese bancarie	7	-	1.084	120	-	-	40	1.251
8.01 B	Istituti speciali di credito e istituzioni finanziarie	1	-	2	-	-	-	-	3
8.02	Assicurazione	98	9	105	-	-	-	-	212
8.03	Imprese finanziarie di controllo e gestioni esattoriali	36	3	244	-	-	-	5	288
9	Servizi	1.467	181	125	177	225	99	35	2.309
9.01	Servizi per l'igiene e la pulizia	1.266	125	10	116	157	97	9	1.780
9.02	Servizi dello spettacolo e ricreativi	113	31	20	47	34	1	26	272
9.03	Servizi sanitari	2	-	-	2	4	-	-	8
9.03 B	Servizi sanitari privati	2	-	-	2	4	-	-	8
9.04	Servizi per l'istruzione	56	22	30	8	5	-	-	121
9.05	Servizi legali, commerciali, tecnici e artistici	-	-	-	-	-	-	-	-
9.08	Servizi vari, non altrove classificati	30	3	65	4	25	1	-	128
	TOTALE	17.717	3.835	7.683	13.733	11.461	1.880	1.297	57.606

Tav. 12 - Mezzi di trasporto terrestri in dotazione alle unità locali per tipo e per ramo, classe e sottoclasse di attività economica

N. classificazione	RAMI, CLASSI E SOTTOCLASSI DI ATTIVITÀ ECONOMICA	MOTOVEICOLI		AUTOVETTURE		AUTOCARRI		RIMORCHI		AUTOVEICOLI PER USI SPECIALI O PER TRASPORTO SPECIFICO	
		Unità locali	N	Unità locali	N	Unità locali	N	Unità locali	N	Unità locali	N
1	Agricoltura, foreste, caccia e pesca	3	4	5	7	5	13	-	-	2	4
1.03	Foreste	-	-	-	-	1	1	-	-	-	-
1.05	Pesca	-	-	-	-	-	-	-	-	-	-
1.05 A	Pesca e allev. in acque dolci	-	-	-	-	-	-	-	-	-	-
1.05 B	Pesca e allev. acque marine e lagunari	-	-	-	-	-	-	-	-	-	-
1.06	Attiv. connesse con l'agricoltura	3	4	5	7	4	12	-	-	2	4
1.06 A	Att. trasf. annesse aziende agricole che lavorano prodotti propri	2	2	1	1	1	1	-	-	-	-
1.06 B	Att. trasf., conservazione, raccolta e vend. prod. agric., in forma associata	-	-	-	-	2	4	-	-	1	1
1.06 C	Esercizio macchine agricole	-	-	1	2	-	-	-	-	-	-
1.06 D	Altre associazioni operanti nell'agric.	1	2	3	4	1	7	-	-	1	3
2	Industrie estrattive	-	-	2	7	9	60	-	-	2	5
2.01	Estraz. minerali metalliferi	-	-	-	-	-	-	-	-	-	-
2.02	Estraz. minerali non metalliferi	-	-	2	7	9	60	-	-	2	5
2.02 A	Estr. comb. solidi, liquidi e gassosi	-	-	-	-	-	-	-	-	-	-
2.02 B	Estr. altri min. non metalliferi	-	-	-	-	-	-	-	-	-	-
2.02 C	Estr. materiali di cava	-	-	2	7	9	60	-	-	2	5
3	Industrie manifatturiere	96	151	169	252	146	376	7	14	29	62
3.01	Industrie alimentari e affini	62	80	48	80	62	238	1	6	8	9
3.01 A	Ind. molitoria e pastificazione	23	25	27	32	11	25	1	6	2	2
3.01 B	Industria dolciaria	3	4	7	9	3	4	-	-	1	1
3.01 C	Industria conserviera	12	13	5	13	10	59	-	-	2	3
3.01 D	Industria casearia	3	3	-	-	2	11	-	-	-	11
3.01 E	Ind. grassi vegetali e animali	15	16	5	6	19	23	-	-	2	2
3.01 F	Industrie alimentari varie	1	1	2	3	6	8	-	-	-	-
3.01 G	Ind. bevande alcoliche e distill. alcool	1	14	1	16	4	93	-	-	1	1
3.01 H	Ind. idromin. e bevande analcoliche	4	4	1	1	7	15	-	-	-	-
3.02	Industria del tabacco	-	-	1	1	-	-	-	-	-	-
3.03	Industrie tessili	-	-	-	-	-	-	-	-	-	-
3.03 A	Industria laniera	-	-	-	-	-	-	-	-	-	-
3.03 B	Industria cotoniera	-	-	-	-	-	-	-	-	-	-
3.03 C	Industria della seta	-	-	-	-	-	-	-	-	-	-
3.03 D	Ind. canapa, lino, iuta e simili	-	-	-	-	-	-	-	-	-	-
3.03 E	Lavor. fibre chimiche	-	-	-	-	-	-	-	-	-	-
3.03 F	Industria maglie e calze	-	-	-	-	-	-	-	-	-	-
3.03 G	Altre industrie tessili	-	-	-	-	-	-	-	-	-	-
3.04	Ind. vestiario, abbigl., arredamento	-	-	4	4	-	-	-	-	-	-
3.05	Industrie delle calzature	-	-	1	1	-	-	-	-	-	-
3.06	Ind. delle pelli e del cuoio	-	-	-	-	-	-	-	-	-	-
3.07	Industrie del legno	6	6	14	15	7	8	-	-	1	1
3.07 A	Ind. legno, sughero e affini	6	6	14	15	7	8	-	-	1	1
3.07 B	Ind. veic. e carpent. navale legno	-	-	-	-	-	-	-	-	-	-
3.08	Ind. mobilio e arredamento in legno	1	1	4	5	6	8	-	-	2	2
3.09	Industrie metallurgiche	-	-	1	1	1	1	-	-	1	3
3.10	Industrie meccaniche	12	19	57	77	22	34	3	4	3	10
3.10 A	Fonderie di 2ª fusione	-	-	-	-	-	-	-	-	-	-
3.10 B	Carpent. metall., arredi, app. termici	3	8	4	6	7	11	3	4	1	7
3.10 C	Macch. motr., app. imp. soll. e trasf.	-	-	-	-	-	-	-	-	-	-
3.10 D	Macchine utensili	-	-	1	3	-	-	-	-	-	-
3.10 E	Macch. operatrici per agric. e ind.	-	-	1	1	1	1	-	-	-	-
3.10 F	Minut. metall., stoviglie, armi, ecc.	-	-	-	-	-	-	-	-	-	-
3.10 G	Meccanica di precisione e affini	-	-	-	-	-	-	-	-	-	-
3.10 H	App. elettr. e di telecomunicazioni	4	6	6	11	6	8	-	-	-	-
3.10 I	Officine meccaniche	5	5	45	56	8	14	-	-	2	3
3.11	Costruzione mezzi di trasporto	1	2	5	5	6	6	-	-	2	5
3.12	Lavor. minerali non metalliferi	5	7	14	22	23	44	1	1	9	28
3.13	Ind. chim. e deriv. petrolio e carb.	5	31	9	23	10	21	2	3	3	4
3.13 A	Ind. prodotti chimici di base	-	-	1	4	2	8	1	1	1	1
3.13 B	Ind. prod. chimici per ind. e agric.	4	5	7	13	6	11	1	2	1	1
3.13 C	Ind. prodotti farmaceutici	-	-	-	-	-	-	-	-	-	-
3.13 D	Ind. prod. chimici per cons. non ind.	-	-	-	-	1	1	-	-	-	-
3.13 E	Ind. derivati petrolio e carbone	1	26	1	6	1	1	-	-	1	2
3.14	Industrie della gomma	2	3	3	8	3	6	-	-	-	-
3.15	Prod. cellul. per tess. e fibre chim.	-	-	-	-	-	-	-	-	-	-
3.16	Ind. della carta e cartotecnica	-	-	1	1	3	4	-	-	-	-
3.17	Ind. poligrafiche ed editoriali	-	-	3	4	-	-	-	-	-	-
3.18	Ind. foto-fono-cinematografiche	-	-	4	5	-	-	-	-	-	-
3.19	Ind. prodotti materie plastiche	2	2	-	-	2	5	-	-	-	-
3.20	Ind. manifatturiere varie	-	-	-	-	1	1	-	-	-	-
4	Costruzioni e install. di impianti	27	45	87	180	70	166	14	19	26	160
4.01	Ind. delle costruzioni	21	33	67	145	58	123	11	13	25	155
4.02	Ind. installazione di impianti	6	12	20	35	12	43	3	6	1	5
5	Energ. elettrica, vapore, gas e acqua	4	8	30	131	12	36	-	-	16	42
5.01	Prod. e distr. energia elettr., vapore	2	4	26	117	9	33	-	-	16	42
5.02	Produzione e distribuzione di gas.	1	1	3	13	3	3	-	-	-	-
5.03	Raccolta e distrib. di acqua	1	3	1	1	-	-	-	-	-	-

Segue Tav. 12 - Mezzi di trasporto terrestri in dotazione alle unità locali per tipo e per ramo, classe e sottoclasse di attività economica

N. classificazione	RAMI, CLASSI E SOTTOCLASSI DI ATTIVITÀ ECONOMICA	MOTOVEICOLI		AUTOVETTURE		AUTOCARRI		RIMORCHI		AUTOVEICOLI PER USI SPECIALI O PER TRASPORTO SPECIFICO	
		Unità locali	N	Unità locali	N	Unità locali	N	Unità locali	N	Unità locali	N
6	Commercio	564	585	687	906	265	454	5	5	26	48
6.01	Commercio all'ingrosso	51	62	92	133	141	309	3	3	7	19
6.01 A	Materie prime agricole e tessili e sempr. di origine vegetale e animale	-	-	4	6	6	7	-	-	-	-
6.01 B	Prodotti alimentari e bevande	38	48	53	68	102	254	1	1	2	2
6.01 C	Combustibili, minerali, metalli e prodotti chimici	2	2	12	16	8	9	1	1	4	16
6.01 D	Legname, materiali da costruzione e articoli di installazione	3	4	2	5	9	10	1	1	-	-
6.01 E	Macchine, materiali (per l'industria, commercio, ecc.) e veicoli	-	-	5	9	3	5	-	-	-	-
6.01 F	Mobili di qualsiasi tipo, elettrodomestici e articoli per la casa	3	3	3	7	5	10	-	-	-	-
6.01 G	Tessuti, articoli abbigl. e arredam.; calzature ed articoli in cuoio	-	-	3	6	4	6	-	-	1	1
6.01 H	Prodotti farmaceutici, articoli sanitari e profumeria	3	3	6	12	3	7	-	-	-	-
6.01 I	Apparecchi ottici, fotografici e altri prodotti non alimentari, n.a.c.	2	2	3	3	-	-	-	-	-	-
6.01 L	Materiali vari da recupero	-	-	1	1	1	1	-	-	-	-
6.02	Commercio al minuto	153	161	272	296	89	105	2	2	18	27
6.02 A	Generi alimentari, bevande e tabacchi	100	106	133	138	28	31	-	-	4	6
6.02 B	Tessuti e articoli di abbigliamento	7	7	20	20	2	2	-	-	3	4
6.02 C	Articoli di arredam., mobili, apparecchi e materiali per la casa	15	16	61	63	31	39	-	-	7	7
6.02 D	Autoveicoli, motov. e natanti - Distributori di carburanti e lubrificanti	3	3	10	15	5	5	1	1	2	2
6.02 E	Prod. farmaceutici, apparecchi sanitari, vernici, cosmetici, detersivi	1	1	2	2	-	-	-	-	-	-
6.02 F	Mobili, macchine e forniture per ufficio; librerie, giornali e riviste	4	5	11	16	3	3	-	-	-	-
6.02 G	Articoli vari - Grandi magazzini	23	23	35	42	20	25	1	1	2	8
6.03	Commercio ambulante	350	351	256	258	30	30	-	-	-	-
6.04	Intermediari comm., impr. immob., ag. mediaz., mag. depos. e frigorif.	2	2	18	20	4	8	-	-	-	-
6.05	Noleggio di beni mobili	-	-	16	162	-	-	-	-	-	-
6.06	Alberghi e pubblici esercizi	8	9	33	37	1	2	-	-	1	2
7	Trasporti e comunicazioni	17	17	299	372	269	427	27	44	6	25
7.01	Trasporti terrestri	14	14	277	305	258	328	27	44	6	25
7.02	Trasporti marittimi, lacuali e fluviali	-	-	3	4	-	-	-	-	-	-
7.03	Trasporti aerei	-	-	-	-	-	-	-	-	-	-
7.04	Attività complementari ai trasporti	-	-	7	27	-	-	-	-	-	-
7.05	Servizi ausiliari dei trasporti	2	2	9	9	6	15	-	-	-	-
7.06	Comunicazioni	1	1	3	27	5	84	-	-	-	-
8	Credito, assicurazione, impr. finanziarie controllo, gest. esattoriali	2	2	17	31	-	-	-	-	-	-
8.01	Credito	1	1	11	24	-	-	-	-	-	-
8.01 A	Imprese bancarie	1	1	11	24	-	-	-	-	-	-
8.01 B	Istituti speciali di credito e istituzioni finanziarie	-	-	-	-	-	-	-	-	-	-
8.02	Assicurazione	1	1	4	5	-	-	-	-	-	-
8.03	Imprese finanziarie di controllo e gestioni esattoriali	-	-	2	2	-	-	-	-	-	-
9	Servizi	8	15	52	91	11	13	2	2	10	18
9.01	Servizi per l'igiene e la pulizia	8	15	14	16	6	8	-	-	8	13
9.02	Servizi dello spettacolo e ricreativi	-	-	-	-	-	-	-	-	-	-
9.03	Servizi sanitari	-	-	1	1	-	-	-	-	-	-
9.03 B	Servizi sanitari privati	-	-	1	1	-	-	-	-	-	-
9.04	Servizi per l'istruzione	-	-	35	72	5	5	2	2	2	5
9.05	Servizi legali, commerciali e tecnici	-	-	-	-	-	-	-	-	-	-
9.08	Servizi vari, non altrove classificati	-	-	2	2	-	-	-	-	-	-
	TOTALE	721	827	1.348	1.977	787	1.545	55	84	117	364

Segue Tav. 13 - Personale dipendente occupato nel 1970 per mese e per ramo, classe e sottoclasse di attività economica (1)

Segue A — DIRIGENTI, IMPIEGATI E CATEGORIE SPECIALI

N. classifica-	RAMI, CLASSI E SOTTOCLASSI DI ATTIVITÀ ECONOMICA	GENNAIO	FEBBRAIO	MARZO	APRILE	MAGGIO	GIUGNO	LUGLIO	AGOSTO	SETTEMBRE	OTTOBRE	NOVEMBRE	DICEMBRE	MEDIA ANNUA
6	Commercio	1.309	1.302	1.313	1.329	1.352	1.376	1.379	1.369	1.379	1.392	1.380	1.367	1.354
6.01	Commercio all'ingrosso	406	405	408	410	414	412	414	411	415	415	415	417	412
6.01 A	Materie prime agricole e tessili e sem- mipr. di origine vegetale e animale	10	10	10	10	10	10	10	10	11	11	10	10	10
6.01 B	Prodotti alimentari e bevande	146	148	148	148	149	149	151	147	149	150	150	154	149
6.01 C	Combustibili, minerali, metalli e pro- dotti chimici	46	46	46	47	47	46	47	49	48	48	48	47	47
6.01 D	Legname, materiali da costruzione e articoli di installazione	43	43	43	43	45	44	43	43	43	43	43	44	43
6.01 E	Macchine, materiali (per l'industria, commercio, ecc.) e veicoli	31	30	32	32	31	31	31	31	31	31	32	32	31
6.01 F	Mobili di qualsiasi tipo, elettrodome- stici e articoli per la casa	9	9	9	9	9	9	9	9	9	9	9	9	9
6.01 G	Tessuti, articoli abbigl. e arredam.; calzature ed articoli in cuoio	36	36	36	36	37	37	37	38	38	38	38	38	37
6.01 H	Prodotti farmaceutici, articoli sanitari e profumeria	39	37	38	39	40	40	40	39	41	40	40	40	39
6.01 I	Apparecchi ottici, fotografici e altri prodotti non alimentari, n.a.c.	46	46	46	46	46	46	46	45	45	45	45	43	45
6.01 L	Materiali vari da recupero	-	-	-	-	-	-	-	-	-	-	-	-	-
6.02	Commercio al minuto	771	767	762	767	780	797	804	795	797	807	812	803	789
6.02 A	Generi alimentari, bevande e tabac- chi	30	29	31	28	29	32	32	32	32	33	33	33	31
6.02 B	Tessuti e articoli di abbigliamen- to	179	183	180	184	188	191	197	194	199	210	211	214	194
6.02 C	Articoli di arredam., mobili, apparecchi e materiali per la casa	94	92	93	93	92	91	90	90	88	86	90	86	90
6.02 D	Autoveicoli, motov. e natanti - Distri- butori di carburanti e lubrificanti	105	110	108	108	111	113	108	111	113	117	113	112	111
6.02 E	Prod. farmaceutici, apparecchi sanitari, vernici, cosmetici, detersivi	5	5	5	5	5	5	5	5	5	5	2	2	5
6.02 F	Mobili, macchine e forniture per uffic- io; librerie, giornali e riviste	17	17	17	17	17	18	18	18	18	18	18	17	18
6.02 G	Articoli vari - Grandi magazzini	341	331	328	332	338	347	354	345	342	338	345	339	340
6.03	Commercio ambulante	-	-	-	-	-	-	-	-	-	-	-	-	-
6.04	Intermediari comm., impr. immob., ag. mediaz., mag. depos. e frigorif. Noleggio di beni mobili	25	25	25	27	27	28	28	28	29	29	29	30	28
6.05	Alberghi e pubblici esercizi	10	10	10	9	9	10	9	9	9	9	9	9	9
6.06	Alberghi e pubblici esercizi	97	95	108	116	122	129	124	126	129	132	115	108	117
7	Trasporti e comunicazioni	2.694	2.681	2.683	2.679	2.695	2.690	2.689	2.706	2.721	2.731	2.737	2.748	2.705
7.01	Trasporti terrestri	1.001	990	988	993	994	984	986	991	1.000	1.017	1.030	1.048	1.002
7.02	Trasporti marittimi, lacuali e flu- viali	148	149	151	151	153	153	153	153	153	152	151	151	152
7.03	Trasporti aerei	-	-	-	-	-	-	-	-	-	-	-	-	-
7.04	Attività complementari ai tra- sporti	156	155	154	154	153	149	148	148	146	145	143	139	149
7.05	Servizi ausiliari dei trasporti	111	112	110	105	104	104	105	105	105	108	107	107	107
7.06	Comunicazioni	1.278	1.275	1.280	1.276	1.291	1.300	1.297	1.309	1.317	1.309	1.306	1.303	1.295
8	Credito, assicurazione, impr. finan- ziarie controllo, gest. esattoriali	1.367	1.377	1.379	1.387	1.394	1.403	1.416	1.419	1.424	1.429	1.433	1.436	1.405
8.01	Credito	1.017	1.023	1.026	1.032	1.040	1.047	1.056	1.059	1.068	1.071	1.078	1.081	1.050
8.01 A	Imprese bancarie	1.017	1.023	1.026	1.032	1.040	1.047	1.056	1.059	1.068	1.071	1.078	1.081	1.050
8.01 B	Istituti speciali di credito e istituzioni finanziarie	-	-	-	-	-	-	-	-	-	-	-	-	-
8.02	Assicurazione	126	129	129	130	131	133	138	135	136	134	133	133	132
8.03	Imprese finanziarie di controllo e ge- stioni esattoriali	224	225	224	225	223	223	222	225	220	224	222	222	223
9	Servizi	120	120	121	121	121	121	121	121	121	120	119	119	120
9.01	Servizi per l'igiene e la pulizia	7	7	7	7	7	7	7	7	7	7	7	7	7
9.02	Servizi dello spettacolo e ricrea- tivi	20	20	20	20	20	20	20	20	20	21	21	21	20
9.03	Servizi sanitari	-	-	-	-	-	-	-	-	-	-	-	-	-
9.03 B	Servizi sanitari privati	-	-	-	-	-	-	-	-	-	-	-	-	-
9.04	Servizi per l'istruzione	7	7	7	7	7	7	7	7	7	7	7	7	7
9.05	Servizi legali, commerciali e te- cnici	-	-	-	-	-	-	-	-	-	-	-	-	-
9.08	Servizi vari, non altrove classifi- cati	86	86	87	87	87	87	87	87	87	85	84	84	86
	TOTALE	7.260	7.275	7.321	7.359	7.440	7.486	7.515	7.562	7.607	7.645	7.666	7.677	7.484

(1) Cfr. corrispondente nota a pag. 55.

Segue Tav. 13 - Personale dipendente occupato nel 1970 per mese e per ramo, classe e sottoclasse di attività economica (1)

Segue B — ALTRO PERSONALE

N. classificazione	RAMI, CLASSI E SOTTOCLASSI DI ATTIVITÀ ECONOMICA	GENNAIO	FEBBRAIO	MARZO	APRILE	MAGGIO	GIUGNO	LUGLIO	AGOSTO	SETTEMBRE	OTTOBRE	NOVEMBRE	DICEMBRE	MEDIA ANNUA
6	Commercio	4.417	4.379	4.625	4.767	4.648	4.541	4.652	4.185	4.256	4.798	4.770	4.687	4.560
6.01	Commercio all'ingrosso	1.542	1.493	1.494	1.521	1.355	1.175	1.277	812	861	1.439	1.681	1.642	1.358
6.01 A	Materie prime agricole e tessili e semipr. di origine vegetale e animale	40	40	40	37	25	24	24	24	36	38	38	37	34
6.01 B	Prodotti alimentari e bevande	1.131	1.076	1.074	1.113	959	773	864	412	447	1.024	1.256	1.226	946
6.01 C	Combustibili, minerali, metalli e prodotti chimici	94	96	96	94	91	95	98	99	102	102	104	103	98
6.01 D	Legname, materiali da costruzione e articoli di installazione	97	96	96	95	96	96	109	97	97	96	96	96	97
6.01 E	Macchine, materiali (per l'industria, commercio, ecc.) e veicoli	25	28	28	28	28	28	28	28	27	28	28	29	28
6.01 F	Mobili di qualsiasi tipo, elettrodomestici e articoli per la casa	50	50	50	48	47	49	46	46	46	46	46	46	48
6.01 G	Tessuti, articoli abbigl. e arredam.; calzature ed articoli in cuoio	34	33	33	32	32	31	28	25	26	24	24	24	29
6.01 H	Prodotti farmaceutici, articoli sanitari e profumeria	39	42	42	39	40	41	41	41	41	42	47	46	42
6.01 I	Apparecchi ottici, fotografici e altri prodotti non alimentari, n.a.c.	16	16	17	17	17	18	19	20	19	19	22	17	18
6.01 L	Materiali vari da recupero	16	16	18	18	20	20	20	20	20	20	20	18	19
6.02	Commercio al minuto	1.696	1.706	1.709	1.739	1.747	1.769	1.764	1.752	1.744	1.760	1.778	1.789	1.746
6.02 A	Generi alimentari, bevande e tabacchi	579	583	577	600	598	609	607	605	594	597	609	615	598
6.02 B	Tessuti e articoli di abbigliamento	192	198	202	210	206	208	210	214	215	219	220	217	209
6.02 C	Articoli di arredam., mobili, apparecchi e materiali per la casa	192	192	196	197	198	200	202	202	202	201	199	193	198
6.02 D	Autoveicoli, motov. e natanti - Distributori di carburanti e lubrificanti	294	299	307	305	303	298	294	280	293	304	308	308	299
6.02 E	Prod. farmaceutici, apparecchi sanitari, vernici, cosmetici, detersivi	32	32	33	33	33	33	34	36	35	35	35	35	34
6.02 F	Mobili, macchine e forniture per ufficio; librerie, giornali e riviste	27	27	27	26	28	27	27	26	27	26	28	30	27
6.02 G	Articoli vari - Grandi magazzini	380	375	367	368	381	394	390	389	378	378	379	391	381
6.03	Commercio ambulante	-	-	-	-	-	-	-	-	-	-	-	-	-
6.04	Intermediari comm., impr. immob., ag. mediaz., mag. depos. e frigorif.	76	76	77	78	78	76	76	75	76	78	78	77	77
6.05	Noleggio di beni mobili	10	10	11	11	11	12	12	12	12	12	12	12	11
6.06	Alberghi e pubblici esercizi	1.093	1.094	1.334	1.418	1.457	1.509	1.523	1.534	1.563	1.509	1.221	1.167	1.369
7	Trasporti e comunicazioni	5.587	6.033	6.056	6.118	6.131	6.067	6.148	6.301	6.263	6.203	6.288	6.322	6.160
7.01	Trasporti terrestri	3.993	4.059	4.077	4.132	4.157	4.062	4.106	4.256	4.222	4.164	4.294	4.311	4.153
7.02	Trasporti marittimi, lacuali e fluviali	430	411	423	426	409	422	445	445	441	422	415	420	426
7.03	Trasporti aerei	-	-	-	-	-	-	-	-	-	-	-	-	-
7.04	Attività complementari ai trasporti	176	179	176	178	179	181	177	192	184	187	186	184	182
7.05	Servizi ausiliari dei trasporti	269	261	263	262	261	260	263	247	259	260	244	259	259
7.06	Comunicazioni	1.119	1.123	1.117	1.120	1.125	1.142	1.157	1.161	1.157	1.170	1.149	1.148	1.141
8	Credito, assicurazione, impr. finanziarie controllo, gest. esattoriali	239	239	241	241	240	237	234	236	239	240	240	239	239
8.01	Credito	224	224	226	226	225	222	219	221	224	223	223	222	223
8.01 A	Imprese bancarie	224	224	226	226	225	222	219	221	224	223	223	222	223
8.01 B	Istituti speciali di credito e istituzioni finanziarie	-	-	-	-	-	-	-	-	-	-	-	-	-
8.02	Assicurazione	7	7	7	7	7	7	7	7	7	8	8	8	7
8.03	Imprese finanziarie di controllo e gestioni esattoriali	8	8	8	8	8	8	8	8	8	9	9	9	8
9	Servizi	589	590	600	615	628	625	620	595	612	620	614	603	609
9.01	Servizi per l'igiene e la pulizia	463	464	471	480	482	479	476	476	473	480	486	477	476
9.02	Servizi dello spettacolo e ricreativi	77	76	78	84	89	89	87	63	83	85	76	74	80
9.03	Servizi sanitari	-	-	-	-	5	5	5	5	5	5	-	-	3
9.03 B	Servizi sanitari privati	-	-	-	-	5	5	5	5	5	5	-	-	3
9.04	Servizi per l'istruzione	8	6	6	6	6	7	7	7	7	7	7	7	7
9.05	Servizi legali, commerciali e tecnici	-	-	-	-	-	-	-	-	-	-	-	-	-
9.08	Servizi vari, non altrove classificati	41	44	45	45	46	45	45	44	44	43	45	45	44
	TOTALE	26.771	26.961	27.411	27.720	27.975	27.792	28.603	27.610	28.384	29.433	29.775	29.576	28.168

(1) Cfr. corrispondente nota a pag. 55.

Segue Tav. 14 - Ore di lavoro prestate dal personale operaio nel 1970 per mese e per ramo, classe e sottoclasse di attività economica

N. classificazione	RAMI, CLASSI E SOTTOCLASSI DI ATTIVITÀ ECONOMICA	ORE DI LAVORO (centinaia)												TOTALE
		Gennaio	Febbraio	Marzo	Aprile	Maggio	Giugno	Luglio	Agosto	Settembre	Ottobre	Novembre	Dicembre	
6	Commercio	8.182	8.075	8.581	8.874	8.656	8.489	8.755	7.876	8.037	8.990	8.811	8.688	102.014
6.01	Commercio all'ingrosso	2.749	2.663	2.673	2.726	2.432	2.130	2.317	1.499	1.604	2.594	2.979	2.926	29.292
6.01 A	Materie prime agricole e tessili e semipr. di origine vegetale e animale	70	70	70	65	44	42	42	42	63	67	67	65	707
6.01 B	Prodotti alimentari e bevande	1.975	1.879	1.878	1.948	1.683	1.371	1.532	756	814	1.802	2.179	2.141	19.958
6.01 C	Combustibili, minerali, metalli e prodotti chimici	179	183	186	182	174	180	191	186	197	199	196	195	2.248
6.01 D	Legname, materiali da costruzione e articoli di installazione	183	182	181	179	182	183	207	183	186	185	183	183	2.217
6.01 E	Macchine, materiali (per l'industria, commercio, ecc.) e veicoli	43	51	51	52	48	50	50	48	47	51	51	53	595
6.01 F	Mobili di qualsiasi tipo, elettrodomestici e articoli per la casa	97	95	96	94	91	95	90	88	90	89	89	89	1.103
6.01 G	Tessuti, articoli abbigl. e arredam.; calzature ed articoli in cuoio	66	63	64	64	62	60	55	47	52	47	47	47	674
6.01 H	Prodotti farmaceutici, articoli sanitari e profumeria	76	79	82	76	79	80	78	78	81	82	91	89	971
6.01 I	Apparecchi ottici, fotografici e altri prodotti non alimentari, n.a.c.	30	30	32	32	30	32	34	35	35	35	39	30	394
6.01 L	Materiali vari da recupero	30	31	33	34	39	37	38	36	39	37	37	34	425
6.02	Commercio al minuto	3.186	3.181	3.201	3.261	3.237	3.272	3.323	3.243	3.260	3.328	3.325	3.366	39.183
6.02 A	Generi alimentari, bevande e tabacchi	1.072	1.074	1.073	1.105	1.098	1.121	1.133	1.113	1.101	1.109	1.126	1.143	13.268
6.02 B	Tessuti e articoli di abbigliamento	362	372	380	396	388	391	395	403	402	417	418	414	4.738
6.02 C	Articoli di arredam., mobili, apparecchi e materiali per la casa	364	362	373	376	375	378	385	378	383	384	380	366	4.504
6.02 D	Autoveicoli, motov. e natanti - Distributori di carburanti e lubrificanti	549	555	575	574	569	547	559	522	551	574	574	581	6.730
6.02 E	Prod. farmaceutici, apparecchi sanitari, vernici, cosmetici, detersivi	64	64	66	66	66	66	68	72	70	69	69	69	809
6.02 F	Mobili, macchine e forniture per ufficio; librerie, giornali e riviste	50	52	51	51	55	52	53	48	53	51	54	56	626
6.02 G	Articoli vari - Grandi magazzini	725	702	683	693	686	717	730	707	700	724	704	737	8.508
6.03	Commercio ambulante	-	-	-	-	-	-	-	-	-	-	-	-	-
6.04	Intermediari comm., impr. immob., ag. mediaz., mag. depos. e frigorif.	145	143	147	151	149	146	146	142	145	148	148	144	1.754
6.05	Noleggio di beni mobili	19	19	21	21	21	23	23	23	23	23	23	23	262
6.06	Alberghi e pubblici esercizi	2.083	2.069	2.539	2.715	2.817	2.918	2.946	2.969	3.005	2.897	2.336	2.229	31.523
7	Trasporti e comunicazioni	10.723	10.471	10.858	10.962	10.706	10.619	11.027	11.028	10.990	11.145	10.938	10.998	130.465
7.01	Trasporti terrestri	7.075	6.971	7.286	7.354	7.192	7.012	7.261	7.338	7.270	7.366	7.387	7.402	86.914
7.02	Trasporti marittimi, lacuali e fluviali	796	713	782	777	756	779	820	820	813	790	770	778	9.394
7.03	Trasporti aerei	-	-	-	-	-	-	-	-	-	-	-	-	-
7.04	Attività complementari ai trasporti	301	309	305	308	297	314	308	325	317	324	304	321	3.733
7.05	Servizi ausiliari dei trasporti	497	481	484	470	469	473	485	422	461	485	434	442	5.603
7.06	Comunicazioni	2.054	1.997	2.001	2.053	1.992	2.041	2.153	2.123	2.129	2.180	2.043	2.055	24.821
8	Credito, assicurazione, impr. finanziarie controllo, gest. esattoriali	450	444	444	453	440	444	445	437	446	450	439	450	5.342
8.01	Credito	422	416	416	425	412	416	417	409	418	418	407	418	4.994
8.01 A	Imprese bancarie	422	416	416	425	412	416	417	409	418	418	407	418	4.994
8.01 B	Istituti speciali di credito e istituzioni finanziarie	-	-	-	-	-	-	-	-	-	-	-	-	-
8.02	Assicurazione	11	11	11	11	11	11	11	11	11	13	13	13	138
8.03	Imprese finanziarie di controllo e gestioni esattoriali	17	17	17	17	17	17	17	17	17	19	19	19	210
9	Servizi	1.048	1.033	1.065	1.092	1.113	1.098	1.106	1.050	1.092	1.122	1.089	1.075	12.983
9.01	Servizi per l'igiene e la pulizia	813	803	824	843	839	829	841	828	833	856	848	841	9.998
9.02	Servizi dello spettacolo e ricreativi	142	134	143	151	164	159	154	116	150	158	140	137	1.748
9.03	Servizi sanitari	-	-	-	-	10	10	10	10	10	10	-	-	60
9.03 B	Servizi sanitari privati	-	-	-	-	10	10	10	10	10	10	-	-	60
9.04	Servizi per l'istruzione	13	12	12	12	12	14	13	13	14	14	14	14	157
9.05	Servizi legali, commerciali e tecnici	-	-	-	-	-	-	-	-	-	-	-	-	-
9.08	Servizi vari, non altrove classificati	80	84	86	86	88	86	88	83	85	84	87	83	1.020
	TOTALE	43.905	43.169	44.751	46.528	45.615	45.922	48.749	43.700	47.196	49.488	48.149	48.414	555.586

Tav. 15 - Spese per il personale dipendente nel 1970 per titolo di spesa, gruppo posizionale del personale e per ramo, classe e sottoclasse di attività economica
Migliaia di lire

N. classificazione	RAMI, CLASSI E SOTTOCLASSI DI ATTIVITÀ ECONOMICA	SPESE IN TOTALE			STIPENDI, SALARI E ALTRE CORRESPONSIONI AL LORDO DELLE RITENUTE, PAGATI AL PERSONALE			CONTRIBUTI SOCIALI OBBLIGATORI A CARICO DEL DATORE DI LAVORO		
		Dirigenti, impiegati e categorie speciali	Altro personale	Totale	Dirigenti, impiegati e categorie speciali	Altro personale	Totale	Dirigenti, impiegati e categorie speciali	Altro personale	Totale
1	Agricoltura, foreste, caccia e pesca	249.313	243.845	493.158	167.438	172.833	340.271	59.055	63.124	122.179
1.03	Foreste	-	20.510	20.510	-	14.400	14.400	-	5.678	5.678
1.05	Pesca	40.896	-	40.896	30.000	-	30.000	8.400	-	8.400
1.05 A	Pesca e allev. in acque dolci	-	-	-	-	-	-	-	-	-
1.05 B	Pesca e allev. acque marine e lagunari	40.896	-	40.896	30.000	-	30.000	8.400	-	8.400
1.06	Attiv. connesse con l'agricoltura	208.417	223.335	431.752	137.438	158.433	295.871	50.655	57.446	108.101
1.06 A	Att. trasf. annesse aziende agricole che lavorano prodotti propri	-	24.121	24.121	-	17.350	17.350	-	6.258	6.258
1.06 B	Att. trasf., conservazione, raccolta e vend. prod. agric., in forma associata	11.041	183.269	194.310	7.852	130.099	137.951	2.448	47.398	49.846
1.06 C	Esercizio macchine agricole	39.480	-	39.480	25.000	-	25.000	9.920	-	9.920
1.06 D	Altre associazioni operanti nell'agricol.	157.896	15.945	173.841	104.586	10.984	115.570	38.287	3.790	42.077
2	Industrie estrattive	208.293	910.623	1.118.916	131.384	579.305	710.689	44.066	289.615	333.681
2.01	Estraz. minerali metalliferi	-	-	-	-	-	-	-	-	-
2.02	Estraz. minerali non metalliferi	208.293	910.623	1.118.916	131.384	579.305	710.689	44.066	289.615	333.681
2.02 A	Estr. comb. solidi, liquidi e gassosi	-	-	-	-	-	-	-	-	-
2.02 B	Estr. altri min. non metalliferi	3.649	3.335	6.984	2.187	2.267	4.454	828	842	1.670
2.02 C	Estr. materiali di cava	204.644	907.288	1.111.932	129.197	577.038	706.235	43.238	288.773	332.011
3	Industrie manifatturiere	3.989.987	17224.413	21214.400	2.691.240	11926.980	14618.220	897.615	4.587.203	5.484.818
3.01	Industrie alimentari e affini	732.867	2.227.726	2.960.593	498.535	1.564.484	2.063.019	164.581	580.555	745.136
3.01 A	Ind. molitoria e pastificazione	46.195	545.496	591.691	30.930	372.493	403.423	10.745	148.247	158.992
3.01 B	Industria dolciaria	111.642	380.325	491.967	79.733	265.897	345.630	22.809	102.673	125.482
3.01 C	Industria conserviera	240.119	212.135	452.254	164.803	145.818	310.621	59.498	58.858	118.356
3.01 D	Industria casearia	4.896	100.001	104.897	3.600	72.095	75.695	1.008	24.725	25.733
3.01 E	Ind. grassi vegetali e animali	20.901	144.170	165.071	14.833	102.471	117.304	4.789	37.690	42.479
3.01 F	Industrie alimentari varie	4.802	60.381	65.183	3.400	42.610	46.010	1.075	16.239	17.314
3.01 G	Ind. bevande alcoliche e distill. alcool	258.057	672.932	930.989	168.551	485.113	653.664	55.506	161.591	217.097
3.01 H	Ind. idromin. e bevande analcoliche	46.255	112.286	158.541	32.685	77.987	110.672	9.151	30.532	39.683
3.02	Industria del tabacco	61.201	4.176	65.377	39.485	2.766	42.251	14.609	1.189	15.798
3.03	Industrie tessili	41.230	272.813	314.043	29.269	199.440	228.709	8.468	65.910	74.378
3.03 A	Industria laniera	11.407	12.512	23.919	7.708	9.200	16.908	2.158	3.036	5.194
3.03 B	Industria cotoniera	-	-	-	-	-	-	-	-	-
3.03 C	Industria della seta	-	-	-	-	-	-	-	-	-
3.03 D	Ind. canapa, lino, iuta e simili	-	-	-	-	-	-	-	-	-
3.03 E	Lavor. fibre chimiche	-	-	-	-	-	-	-	-	-
3.03 F	Industria maglie e calze	29.823	257.921	287.744	21.561	189.560	210.121	6.310	62.224	68.534
3.03 G	Altre industrie tessili	-	2.380	2.380	-	1.680	1.680	-	650	650
3.04	Ind. vestiario, abbigl., arredamento	25.416	617.372	642.788	17.342	447.846	465.188	6.118	154.186	160.304
3.05	Industrie delle calzature	-	7.998	7.998	-	5.880	5.880	-	1.944	1.944
3.06	Ind. delle pelli e del cuoio	-	2.392	2.392	-	1.760	1.760	-	580	580
3.07	Industrie del legno	8.160	491.771	499.931	6.000	357.619	363.619	1.680	121.304	122.984
3.07 A	Ind. legno, sughero e affini	8.160	482.199	490.359	6.000	350.579	356.579	1.680	118.982	120.662
3.07 B	Ind. veic. e carpent. navale legno	-	9.572	9.572	-	7.040	7.040	-	2.322	2.322
3.08	Ind. mobilio e arredamento in legno	4.424	301.506	305.930	2.900	214.644	217.544	1.244	77.706	78.950
3.09	Industrie metallurgiche	67.759	324.795	392.554	47.992	224.172	272.164	13.437	76.993	90.430
3.10	Industrie meccaniche	390.842	4.344.842	4.735.684	275.248	3.094.409	3.369.657	84.508	1.111.940	1.196.448
3.10 A	Fonderie di 2° fusione	-	9.631	9.631	-	6.960	6.960	-	2.296	2.296
3.10 B	Carpent. metall., arredi, app. termici	86.528	1.933.216	2.019.744	60.369	1.402.905	1.463.274	20.599	477.419	498.018
3.10 C	Macch. motr., app. imp. soll. e trasp.	-	-	-	-	-	-	-	-	-
3.10 D	Macchine utensili	3.740	10.388	14.128	2.400	6.960	9.360	900	2.800	3.700
3.10 E	Macch. operatrici per agric. e ind.	164.201	415.926	580.127	115.390	265.505	380.895	32.596	129.419	162.015
3.10 F	Minut. metall., stoviglie, armi, ecc.	-	-	-	-	-	-	-	-	-
3.10 G	Meccanica di precisione e affini	-	8.638	8.638	-	6.320	6.320	-	2.085	2.085
3.10 H	App. elettr. e di telecomunicazioni	55.827	521.230	577.057	40.229	367.789	408.018	11.969	135.616	147.585
3.10 I	Officine meccaniche	80.546	1.445.813	1.526.359	56.860	1.037.970	1.094.830	18.444	362.305	380.749
3.11	Costruzione mezzi di trasporto	428.760	1.261.970	1.690.730	283.505	812.244	1.095.749	103.375	375.921	479.296
3.12	Lavor. minerali non metalliferi	403.710	3.480.815	3.884.525	276.598	2.353.723	2.630.321	86.871	965.828	1.052.699
3.13	Ind. chim. e deriv. petrolio e carb.	966.650	1.534.141	2.500.791	616.463	983.376	1.599.839	243.782	445.822	689.604
3.13 A	Ind. prodotti chimici di base	36.828	48.521	85.349	25.408	35.124	60.532	8.880	11.590	20.470
3.13 B	Ind. prod. chimici per ind. e agric.	285.936	649.063	934.999	202.194	428.534	630.728	66.327	194.626	260.953
3.13 C	Ind. prodotti farmaceutici	-	-	-	-	-	-	-	-	-
3.13 D	Ind. prod. chimici per cons. non ind.	-	21.377	21.377	-	15.680	15.680	-	5.229	5.229
3.13 E	Ind. derivati petrolio e carbone	643.886	815.180	1.459.066	388.861	504.038	892.899	168.575	234.377	402.952
3.14	Industrie della gomma	470.823	1.556.954	2.027.777	319.874	1.138.923	1.458.797	89.564	379.132	468.696
3.15	Prod. cellul. per tess. e fibre chim.	-	-	-	-	-	-	-	-	-
3.16	Ind. della carta e cartotecnica	4.896	71.326	76.222	3.600	51.160	54.760	1.008	16.987	17.995
3.17	Ind. poligrafiche ed editoriali	342.480	531.460	873.940	246.068	334.263	580.331	69.726	163.702	233.428
3.18	Ind. foto-fono-cinematografiche	3.264	26.920	30.184	2.400	19.461	21.861	672	6.696	7.368
3.19	Ind. prodotti materie plastiche	37.505	151.344	188.849	25.961	110.560	136.521	7.972	37.271	45.243
3.20	Ind. manifatturiere varie	-	14.092	14.092	-	10.250	10.250	-	3.537	3.537
4	Costruzioni e install. di impianti	1.446.303	9.719.106	11165.409	981.335	6.583.311	7.564.646	353.881	2.809.212	3.163.093
4.01	Ind. delle costruzioni	1.204.229	8.080.412	9.284.641	813.592	5.434.123	6.247.715	298.211	2.372.885	2.671.096
4.02	Ind. installazione di impianti	242.074	1.638.694	1.880.768	167.743	1.149.188	1.316.931	55.670	436.327	491.997
5	Energ. elettrica, vapore, gas e acqua	1.701.591	2.577.162	4.278.753	1.129.700	1.683.215	2.812.915	343.154	599.212	942.366
5.01	Prod. e distr. energia elettr., vapore	1.585.832	2.149.532	3.735.364	1.052.802	1.403.115	2.455.917	317.010	490.372	807.382
5.02	Produzione e distribuzione di gas	101.259	356.429	457.688	66.352	229.986	296.338	23.192	90.997	114.189
5.03	Raccolta e distrib. di acqua	14.500	71.201	85.701	10.546	50.114	60.660	2.952	17.843	20.795

Segue Tav. 15 - Spese per il personale dipendente nel 1970 per titolo di spesa, gruppo posizionale del personale e per ramo, classe e sottoclasse di attività economica

Migliaia di lire

N. classificazione	RAMI, CLASSI E SOTTOCLASSI DI ATTIVITÀ ECONOMICA	SPESE IN TOTALE			STIPENDI, SALARI E ALTRE CORRESPONSIONI AL LORDO DELLE RITENUTE, PAGATI AL PERSONALE			CONTRIBUTI SOCIALI OBBLIGATORI A CARICO DEL DATORE DI LAVORO		
		Dirigenti, impiegati e categorie speciali	Altro personale	Totale	Dirigenti, impiegati e categorie speciali	Altro personale	Totale	Dirigenti, impiegati e categorie speciali	Altro personale	Totale
6	Commercio	3.682.035	7.302.565	10984.600	2.487.801	5.128.305	7.616.106	914.318	1.805.322	2.719.640
6.01	Commercio all'ingrosso	1.285.350	2.147.602	3.432.952	869.772	1.526.329	2.396.101	311.514	522.024	833.538
6.01 A	Materie prime agricole e tessili e semipr. di origine vegetale e animale	18.748	48.094	66.842	13.600	35.035	48.635	4.159	11.309	15.468
6.01 B	Prodotti alimentari e bevande	445.277	1.394.668	1.839.945	306.390	1.013.296	1.319.686	107.186	326.166	433.352
6.01 C	Combustibili, minerali, metalli e prodotti chimici	190.556	199.628	390.184	128.394	133.213	261.607	43.597	52.750	96.347
6.01 D	Legname, materiali da costruzione e articoli di installazione	165.286	174.585	339.871	111.473	118.353	229.826	38.337	46.528	84.865
6.01 E	Macchine, materiali (per l'industria, commercio, ecc.) e veicoli	141.239	57.748	198.987	96.062	39.735	135.797	28.877	12.702	41.579
6.01 F	Mobili di qualsiasi tipo, elettrodomestici e articoli per la casa	19.431	88.722	108.153	13.332	59.507	72.839	4.928	24.834	29.762
6.01 G	Tessuti, articoli abbigl. e arredam.; calzature ed articoli in cuoio	86.083	47.421	133.504	55.188	33.249	88.437	25.453	12.061	37.514
6.01 H	Prodotti farmaceutici, articoli sanitari e profumeria	100.484	74.913	175.397	65.870	52.807	118.677	28.140	18.411	46.551
6.01 I	Apparecchi ottici, fotografici e altri prodotti non alimentari, n.a.c.	118.246	30.160	148.406	79.463	20.319	99.782	30.837	8.159	38.996
6.01 L	Materiali vari da recupero	-	31.663	31.663	-	20.815	20.815	-	9.104	9.104
6.02	Commercio al minuto	1.980.177	2.744.727	4.724.904	1.335.404	1.912.752	3.248.156	499.787	682.322	1.182.109
6.02 A	Generi alimentari, bevande e tabacchi	53.229	868.301	921.530	37.400	619.914	657.314	13.291	213.127	226.418
6.02 B	Tessuti e articoli di abbigliamento	417.151	335.403	752.554	284.354	234.372	518.726	106.126	85.142	191.268
6.02 C	Articoli di arredam., mobili, apparecchi e materiali per la casa	284.216	336.419	620.635	192.416	231.873	424.289	70.353	89.629	159.982
6.02 D	Autoveicoli, motov. e natanti - Distributori di carburanti e lubrificanti	290.721	446.519	737.240	186.664	311.916	498.580	86.571	113.586	200.157
6.02 E	Prod. farmaceutici, apparecchi sanitari, vernici, cosmetici, detersivi	9.755	51.666	61.421	6.427	36.981	43.408	2.818	12.385	15.203
6.02 F	Mobili, macchine e forniture per ufficio; librerie, giornali e riviste	45.425	41.218	86.643	31.000	29.264	60.264	12.140	9.929	22.069
6.02 G	Articoli vari - Grandi magazzini	879.680	665.201	1.544.881	597.143	448.432	1.045.575	208.488	158.524	367.012
6.03	Commercio ambulante	-	-	-	-	-	-	-	-	-
6.04	Intermediari comm., impr. immob., ag. mediaz., mag. depos. e frigorif.	99.116	154.450	253.566	68.100	108.695	176.795	21.656	36.758	58.414
6.05	Noleggio di beni mobili	20.028	16.876	36.904	14.072	11.966	26.038	4.847	4.246	9.093
6.06	Alberghi e pubblici esercizi	297.364	2.238.910	2.536.274	200.453	1.568.563	1.769.016	76.514	559.972	636.486
7	Trasporti e comunicazioni	10212.744	16268.721	26481.465	7.939.999	12110.769	20050.768	1.028.668	2.157.424	3.186.092
7.01	Trasporti terrestri	3.529.847	11288.077	14817.924	2.700.756	8.423.086	11123.842	195.888	1.236.242	1.432.130
7.02	Trasporti marittimi, lacuali e fluviali	823.817	1.377.760	2.201.577	592.906	909.427	1.502.333	201.127	400.421	601.548
7.03	Trasporti aerei	-	-	-	-	-	-	-	-	-
7.04	Attività complementari ai trasporti	642.349	403.042	1.045.391	479.062	291.032	770.094	115.908	97.983	213.891
7.05	Servizi ausiliari dei trasporti	371.474	620.330	991.804	255.789	451.876	707.665	93.258	146.096	239.354
7.06	Comunicazioni	4.845.257	2.579.512	7.424.769	3.911.486	2.035.348	5.946.834	422.487	276.682	699.169
8	Credito, assicurazione, impr. finanziarie controllo, gest. esattoriali	8.469.595	914.988	9.384.583	5.605.538	625.281	6.230.819	1.562.832	189.196	1.752.028
8.01	Credito	7.340.776	887.449	8.228.225	4.863.217	606.685	5.469.902	1.313.678	182.231	1.495.909
8.01 A	Imprese bancarie	7.340.776	887.449	8.228.225	4.863.217	606.685	5.469.902	1.313.678	182.231	1.495.909
8.01 B	Istituti speciali di credito e istituzioni finanziarie	-	-	-	-	-	-	-	-	-
8.02	Assicurazione	335.135	11.253	346.388	225.288	7.515	232.803	70.996	2.987	73.983
8.03	Imprese finanziarie di controllo e gestioni esattoriali	793.684	16.286	809.970	517.033	11.081	528.114	178.158	3.978	182.136
9	Servizi	254.554	848.194	1.102.748	222.450	692.755	915.205	23.459	133.628	157.087
9.01	Servizi per l'igiene e la pulizia	15.704	663.832	679.536	11.869	548.955	560.824	2.753	98.502	101.255
9.02	Servizi dello spettacolo e ricreativi	40.874	107.447	148.321	31.500	83.803	115.303	6.585	20.380	26.965
9.03	Servizi sanitari	-	2.932	2.932	-	2.400	2.400	-	340	340
9.03 B	Servizi sanitari privati	-	2.932	2.932	-	2.400	2.400	-	340	340
9.04	Servizi per l'istruzione	10.556	8.218	18.774	8.840	6.520	15.360	1.288	1.369	2.657
9.05	Servizi legali, commerciali e tecnici	-	-	-	-	-	-	-	-	-
9.08	Servizi vari, non altrove classificati	187.420	65.765	253.185	170.241	51.077	221.318	12.833	13.037	25.870
	TOTALE	30214.415	56009.617	86224.032	21356.885	39502.754	60859.639	5.227.048	12633.936	17860.984

DATI COMUNALI

Tav. 16 - Imprese e unità locali per comune

N. classificazione	RAMI E CLASSI DI ATTIVITÀ ECONOMICA	PROVINCIA					1. ACQUEDOLCI				
		Imprese	Unità locali				Imprese	Unità locali			
			Totale		artigiane			Totale		artigiane	
			N	Addetti	N	Addetti		N	Addetti	N	Addetti
1	Agric., foreste, caccia e pesca	241	263	1.203	117	361	-	2	14	-	-
1.03	Foreste	1	1	16	-	-	-	-	-	-	-
1.05	Pesca	95	98	431	96	335	-	-	-	-	-
1.06	Attività connesse con l'agricoltura	145	164	756	21	26	-	2	14	-	-
2	Industrie estrattive	27	32	461	11	25	1	1	2	1	2
2.01	Estraz. minerali metalliferi	-	-	-	-	-	-	-	-	-	-
2.02	Estraz. minerali non metalliferi	27	32	461	11	25	1	1	2	1	2
3	Industrie manifatturiere	6.095	6.275	19.790	5.756	9.724	34	34	55	28	39
3.01	Ind. alimentari e affini	598	641	3.069	453	1.281	3	3	7	3	7
3.02	Ind. del tabacco	-	1	12	-	-	-	-	-	-	-
3.03	Ind. tessili	322	332	645	321	361	1	1	7	-	-
3.04	Ind. vestiario, abbigl., arredam.	1.329	1.347	2.273	1.328	1.820	4	4	8	4	8
3.05	Ind. delle calzature	398	399	413	397	411	3	3	3	3	3
3.06	Ind. delle pelli e del cuoio	8	8	11	7	7	-	-	-	-	-
3.07	Ind. del legno	988	998	1.570	972	1.455	8	8	9	8	9
3.08	Ind. del mobilio e arredam. in legno	193	200	483	186	339	-	-	-	-	-
3.09	Ind. metallurgiche	4	5	209	3	8	-	-	-	-	-
3.10	Ind. meccaniche	1.651	1.698	4.695	1.610	3.000	10	10	10	9	9
3.11	Ind. costruzione mezzi di trasporto	8	13	915	1	6	-	-	-	-	-
3.12	Ind. lavoraz. minerali non metallif.	270	285	2.647	192	541	5	5	11	1	3
3.13	Ind. chimiche e derivati petrolio e carbone	41	49	883	16	40	-	-	-	-	-
3.14	Ind. della gomma	63	67	1.190	64	105	-	-	-	-	-
3.15	Ind. produzione di cellulosa per usi tessili e fibre chimiche	-	-	-	-	-	-	-	-	-	-
3.16	Ind. della carta e cartotecnica	7	8	63	3	10	-	-	-	-	-
3.17	Ind. poligrafiche ed editoriali	72	74	345	66	163	-	-	-	-	-
3.18	Ind. foto-fono-cinematografiche	106	111	158	104	140	-	-	-	-	-
3.19	Ind. prodotti materie plastiche	14	15	166	10	35	-	-	-	-	-
3.20	Ind. manifatturiere varie	23	24	43	23	42	-	-	-	-	-
4	Costruz. e install. di impianti	611	764	8.427	497	999	7	7	23	6	7
4.01	Ind. delle costruzioni	556	685	7.054	450	883	7	7	23	6	7
4.02	Ind. installazione di impianti	55	79	1.373	47	116	-	-	-	-	-
5	Energ. elettr., vap., gas e acqua	17	69	1.159	-	-	-	-	-	-	-
5.01	Produzione e distribuz. di energia elettrica, vapore e acqua calda	-	-	-	-	-	-	-	-	-	-
5.02	Produzione e distribuzione di gas	3	42	972	-	-	-	-	-	-	-
5.03	Raccolta e distribuzione di acqua	-	6	127	-	-	-	-	-	-	-
5.03	Raccolta e distribuzione di acqua	14	21	60	-	-	-	-	-	-	-
6	Commercio	14.042	14.567	28.064	-	-	96	96	214	-	-
6.01	Commercio all'ingrosso	653	731	3.388	-	-	2	2	43	-	-
6.02	Commercio al minuto	10.888	11.197	18.686	-	-	68	68	121	-	-
6.03	Commercio ambulante	901	901	1.027	-	-	12	12	16	-	-
6.04	Intermediari comm., impr. immob., agenz. mediaz., mag. dep. e frig.	115	207	301	-	-	-	-	-	-	-
6.05	Noleggio di beni mobili	13	18	43	-	-	-	-	-	-	-
6.06	Alberghi e pubblici esercizi	1.472	1.513	4.619	-	-	14	14	34	-	-
7	Trasporti e comunicazioni	798	1.125	10.184	676	840	15	16	21	14	14
7.01	Trasporti terrestri	651	706	6.246	623	732	14	14	14	14	14
7.02	Trasp. marittimi, lacuali e fluviali	11	14	574	-	-	-	-	-	-	-
7.03	Trasporti aerei	-	-	-	-	-	-	-	-	-	-
7.04	Attività complement. ai trasporti	58	65	346	52	107	-	-	-	-	-
7.05	Servizi ausiliari dei trasporti	58	88	546	1	1	-	-	-	-	-
7.06	Comunicazioni	20	252	2.472	-	-	1	2	7	-	-
8	Credito, assicuraz., impr. finanz. controllo, gest. esattor.	152	383	1.995	-	-	1	3	5	-	-
8.01	Credito	10	107	1.379	-	-	-	1	3	-	-
8.02	Assicurazione	101	127	306	-	-	1	1	1	-	-
8.03	Impr. finanz. controllo, gest. esatt.	41	149	310	-	-	-	1	1	-	-
9	Servizi	1.743	1.840	3.226	1.527	2.294	10	10	19	6	10
9.01	Servizi per l'igiene e la pulizia	1.540	1.576	2.516	1.527	2.294	7	7	15	6	10
9.02	Serv. dello spettacolo e ricreativi	106	112	348	-	-	1	1	2	-	-
9.03	Servizi sanitari	2	2	10	-	-	-	-	-	-	-
9.04	Servizi per l'istruzione	54	63	144	-	-	-	-	-	-	-
9.05	Serv. legali, commerciali e tecnici	-	-	-	-	-	-	-	-	-	-
9.08	Serv. vari, non altrove classificati	41	87	208	-	-	2	2	2	-	-
	TOTALE	23.726	25.318	74.509	8.584	14.243	164	169	353	55	72

e per ramo e classe di attività economica

2. ALCARA LI FUSI					3. ALI					4. ALI TERME					N. classificazione
Imprese	Unità locali				Imprese	Unità locali				Imprese	Unità locali				
	Totale		artigiane			Totale		artigiane			Totale		artigiane		
	N	Addetti	N	Addetti		N	Addetti	N	Addetti		N	Addetti	N	Addetti	
3	3	17	-	-	-	-	-	-	-	-	-	-	-	1	
-	-	-	-	-	-	-	-	-	-	-	-	-	-	1.03	
-	-	-	-	-	-	-	-	-	-	-	-	-	-	1.05	
3	3	17	-	-	-	-	-	-	-	-	-	-	-	1.06	
2	2	5	1	3	-	-	-	-	-	-	-	-	-	2	
-	-	-	-	-	-	-	-	-	-	-	-	-	-	2.01	
2	2	5	1	3	-	-	-	-	-	-	-	-	-	2.02	
27	27	39	26	37	14	15	16	12	13	27	27	41	26	39	3
2	2	3	1	1	7	8	9	5	6	1	1	5	1	5	3.01
-	-	-	-	-	-	-	-	-	-	-	-	-	-	-	3.02
2	2	2	2	2	-	-	-	-	-	3	3	4	3	4	3.03
5	5	9	5	9	2	2	2	2	2	8	8	8	8	8	3.04
1	1	1	1	1	-	-	-	-	-	1	1	1	1	1	3.05
-	-	-	-	-	-	-	-	-	-	-	-	-	-	-	3.06
8	8	14	8	14	4	4	4	4	4	3	3	5	2	3	3.07
-	-	-	-	-	-	-	-	-	-	2	2	3	2	3	3.08
-	-	-	-	-	-	-	-	-	-	-	-	-	-	-	3.09
7	7	8	7	8	1	1	1	1	1	8	8	13	8	13	3.10
-	-	-	-	-	-	-	-	-	-	-	-	-	-	-	3.11
1	1	1	1	1	-	-	-	-	-	1	1	2	1	2	3.12
-	-	-	-	-	-	-	-	-	-	-	-	-	-	-	3.13
-	-	-	-	-	-	-	-	-	-	-	-	-	-	-	3.14
-	-	-	-	-	-	-	-	-	-	-	-	-	-	-	3.15
-	-	-	-	-	-	-	-	-	-	-	-	-	-	-	3.16
-	-	-	-	-	-	-	-	-	-	-	-	-	-	-	3.17
1	1	1	1	1	-	-	-	-	-	-	-	-	-	-	3.18
-	-	-	-	-	-	-	-	-	-	-	-	-	-	-	3.19
-	-	-	-	-	-	-	-	-	-	-	-	-	-	-	3.20
2	2	3	2	3	-	-	-	-	-	3	7	15	4	8	4
2	2	3	2	3	-	-	-	-	-	3	7	15	4	8	4.01
-	-	-	-	-	-	-	-	-	-	-	-	-	-	-	4.02
-	-	-	-	-	-	1	1	-	-	1	1	6	-	-	5
-	-	-	-	-	-	-	-	-	-	-	-	-	-	-	5.01
-	-	-	-	-	-	1	1	-	-	1	1	6	-	-	5.02
-	-	-	-	-	-	-	-	-	-	-	-	-	-	-	5.03
55	55	88	-	-	26	26	28	-	-	62	69	126	-	-	6
-	-	-	-	-	-	-	-	-	-	5	5	21	-	-	6.01
46	46	72	-	-	21	21	22	-	-	43	47	71	-	-	6.02
4	4	5	-	-	1	1	1	-	-	6	6	6	-	-	6.03
-	-	-	-	-	-	-	-	-	-	1	1	1	-	-	6.04
5	5	11	-	-	4	4	5	-	-	7	10	27	-	-	6.05
-	-	-	-	-	-	-	-	-	-	-	-	-	-	-	6.06
4	5	9	4	6	2	3	9	2	6	10	12	26	9	10	7
4	4	6	4	6	2	2	6	2	6	9	10	20	9	10	7.01
-	-	-	-	-	-	-	-	-	-	-	-	-	-	-	7.02
-	-	-	-	-	-	-	-	-	-	-	-	-	-	-	7.03
-	-	-	-	-	-	-	-	-	-	-	-	-	-	-	7.04
-	-	-	-	-	-	-	-	-	-	1	1	1	-	-	7.05
-	1	3	-	-	-	1	3	-	-	-	1	5	-	-	7.06
1	2	3	-	-	-	1	1	-	-	-	2	4	-	-	8
-	-	-	-	-	-	-	-	-	-	-	-	-	-	-	8.01
-	-	-	-	-	-	-	-	-	-	-	-	-	-	-	8.02
1	2	3	-	-	-	1	1	-	-	-	2	4	-	-	8.03
9	9	13	8	9	4	4	5	3	3	14	14	26	10	12	9
9	9	13	8	9	4	4	5	3	3	10	10	12	10	12	9.01
-	-	-	-	-	-	-	-	-	-	1	1	2	-	-	9.02
-	-	-	-	-	-	-	-	-	-	2	2	10	-	-	9.03
-	-	-	-	-	-	-	-	-	-	-	-	-	-	-	9.04
-	-	-	-	-	-	-	-	-	-	-	-	-	-	-	9.05
-	-	-	-	-	-	-	-	-	-	1	1	2	-	-	9.08
103	105	177	41	58	46	50	60	17	22	117	132	244	49	69	

Segue Tav. 16 - Imprese e unità locali per comune

N. classificazione	RAMI E CLASSI DI ATTIVITÀ ECONOMICA	5. ANTILLO					6. BARCELLONA POZZO DI GOTTO				
		Imprese	Unità locali				Imprese	Unità locali			
			Totale		artigiane			Totale		artigiane	
			N	Addetti	N	Addetti		N	Addetti	N	Addetti
1	Agric., foreste, caccia e pesca	-	-	-	-	-	2	48	-	-	
1.03	Foreste	-	-	-	-	-	-	-	-	-	
1.05	Pesca	-	-	-	-	-	-	-	-	-	
1.06	Attività connesse con l'agricoltura	-	-	-	-	-	2	48	-	-	
2	Industrie estrattive	-	-	-	-	-	-	-	-	-	
2.01	Estraz. minerali metalliferi	-	-	-	-	-	-	-	-	-	
2.02	Estraz. minerali non metalliferi	-	-	-	-	-	-	-	-	-	
3	Industrie manifatturiere	12	12	12	12	12	353	369	1.089	334	722
3.01	Ind. alimentari e affini	1	1	1	1	1	37	45	142	34	101
3.02	Ind. del tabacco	-	-	-	-	-	-	-	-	-	-
3.03	Ind. tessili	-	-	-	-	-	4	4	4	4	4
3.04	Ind. vestiario, abbigl., arredam.	3	3	3	3	3	51	52	278	48	143
3.05	Ind. delle calzature	1	1	1	1	1	20	20	21	20	21
3.06	Ind. delle pelli e del cuoio	-	-	-	-	-	-	-	-	-	-
3.07	Ind. del legno	3	3	3	3	3	53	54	118	51	107
3.08	Ind. del mobilio e arredam. in legno	-	-	-	-	-	18	18	46	17	43
3.09	Ind. metallurgiche	-	-	-	-	-	-	-	-	-	-
3.10	Ind. meccaniche	4	4	4	4	4	123	126	255	121	217
3.11	Ind. costruzione mezzi di trasporto	-	-	-	-	-	1	2	52	-	-
3.12	Ind. lavoraz. minerali non metallif.	-	-	-	-	-	16	16	111	11	41
3.13	Ind. chimiche e derivati petrolio e carbone	-	-	-	-	-	3	3	16	1	5
3.14	Ind. della gomma	-	-	-	-	-	8	9	17	9	17
3.15	Ind. produzione di cellulosa per usi tessili e fibre chimiche	-	-	-	-	-	-	-	-	-	-
3.16	Ind. della carta e cartotecnica	-	-	-	-	-	-	-	-	-	-
3.17	Ind. poligrafiche ed editoriali	-	-	-	-	-	6	6	13	5	8
3.18	Ind. foto-fono-cinematografiche	-	-	-	-	-	11	12	14	12	14
3.19	Ind. prodotti materie plastiche	-	-	-	-	-	1	1	1	-	-
3.20	Ind. manifatturiere varie	-	-	-	-	-	1	1	1	1	1
4	Costruz. e install. di impianti	1	2	3	-	-	19	27	145	6	19
4.01	Ind. delle costruzioni	1	2	3	-	-	17	21	78	5	17
4.02	Ind. installazione di impianti	-	-	-	-	-	2	6	67	1	2
5	Energ. elettr., vap., gas e acqua	-	-	-	-	-	-	1	31	-	-
5.01	Produzione e distribuz. di energia elettrica, vapore e acqua calda	-	-	-	-	-	-	1	31	-	-
5.02	Produzione e distribuzione di gas	-	-	-	-	-	-	-	-	-	-
5.03	Raccolta e distribuzione di acqua	-	-	-	-	-	-	-	-	-	-
6	Commercio	40	42	47	-	-	904	945	1.745	-	-
6.01	Commercio all'ingrosso	-	-	-	-	-	60	65	389	-	-
6.02	Commercio al minuto	35	35	40	-	-	633	654	1.015	-	-
6.03	Commercio ambulante	4	4	4	-	-	163	163	205	-	-
6.04	Intermediari comm., impr. immob., agenz. mediaz., mag. dep. e frig.	-	-	-	-	-	-	-	-	-	-
6.05	Noleggio di beni mobili	-	-	-	-	-	2	16	7	-	-
6.06	Alberghi e pubblici esercizi	1	3	3	-	-	46	47	129	-	-
7	Trasporti e comunicazioni	-	1	3	-	-	27	36	121	22	29
7.01	Trasporti terrestri	-	-	-	-	-	25	27	80	22	29
7.02	Trasp. marittimi, lacuali e fluviali	-	-	-	-	-	-	-	-	-	-
7.03	Trasporti aerei	-	-	-	-	-	-	-	-	-	-
7.04	Attività complement. ai trasporti	-	-	-	-	-	-	-	-	-	-
7.05	Servizi ausiliari dei trasporti	-	-	-	-	-	1	3	5	-	-
7.06	Comunicazioni	-	1	3	-	-	1	6	36	-	-
8	Credito, assicuraz., impr. finanz. controllo, gest. esattor.	-	2	4	-	-	10	19	101	-	-
8.01	Credito	-	-	-	-	-	1	6	57	-	-
8.02	Assicurazione	-	-	-	-	-	8	10	18	-	-
8.03	Impr. finanz. controllo, gest. esatt.	-	2	4	-	-	1	3	26	-	-
9	Servizi	4	4	4	4	4	114	117	217	90	118
9.01	Servizi per l'igiene e la pulizia	4	4	4	4	4	95	96	172	90	118
9.02	Serv. dello spettacolo e ricreativi	-	-	-	-	-	7	7	19	-	-
9.03	Servizi sanitari	-	-	-	-	-	-	-	-	-	-
9.04	Servizi per l'istruzione	-	-	-	-	-	10	10	18	-	-
9.05	Serv. legali, commerciali e tecnici	-	-	-	-	-	-	-	-	-	-
9.08	Serv. vari, non altrove classificati	-	-	-	-	-	2	4	8	-	-
	TOTALE	57	63	73	16	16	1.427	1.516	3.497	452	888

e per ramo e classe di attività economica

7. BASICÒ					8. BROLO					9. CAPIZZI					N. classificazione
Imprese	Unità locali				Imprese	Unità locali				Imprese	Unità locali				
	Totale		artigiane			Totale		artigiane			Totale		artigiane		
	N	Addetti	N	Addetti		N	Addetti	N	Addetti		N	Addetti	N	Addetti	
3	3	53	-	-	2	2	8	-	-	1	1	1	1	1	1
-	-	-	-	-	-	-	-	-	-	-	-	-	-	-	1.03
3	3	53	-	-	2	2	8	-	-	1	1	1	1	1	1.05
-	-	-	-	-	-	-	-	-	-	-	-	-	-	-	1.06
-	-	-	-	-	-	-	-	-	-	-	-	-	-	-	2
-	-	-	-	-	-	-	-	-	-	-	-	-	-	-	2.01
-	-	-	-	-	-	-	-	-	-	-	-	-	-	-	2.02
14	14	18	12	13	49	49	95	45	77	21	21	28	21	28	3
4	4	7	2	2	5	5	17	2	5	4	4	8	4	8	3.01
-	-	-	-	-	2	2	2	2	2	4	4	5	4	5	3.02
2	2	2	2	2	14	14	18	14	18	1	1	2	1	2	3.03
1	1	1	1	1	5	5	8	5	8	-	-	-	-	-	3.04
-	-	-	-	-	-	-	-	-	-	-	-	-	-	-	3.05
4	4	5	4	5	7	7	20	6	14	7	7	7	7	7	3.06
-	-	-	-	-	-	-	-	-	-	-	-	-	-	-	3.07
3	3	3	3	3	11	11	15	11	15	5	5	6	5	6	3.08
-	-	-	-	-	3	3	13	3	13	-	-	-	-	-	3.09
-	-	-	-	-	1	1	1	1	1	-	-	-	-	-	3.10
-	-	-	-	-	-	-	-	-	-	-	-	-	-	-	3.11
-	-	-	-	-	-	-	-	-	-	-	-	-	-	-	3.12
-	-	-	-	-	-	-	-	-	-	-	-	-	-	-	3.13
-	-	-	-	-	-	-	-	-	-	-	-	-	-	-	3.14
-	-	-	-	-	-	-	-	-	-	-	-	-	-	-	3.15
-	-	-	-	-	-	-	-	-	-	-	-	-	-	-	3.16
-	-	-	-	-	1	1	1	1	1	-	-	-	-	-	3.17
-	-	-	-	-	-	-	-	-	-	-	-	-	-	-	3.18
-	-	-	-	-	-	-	-	-	-	-	-	-	-	-	3.19
-	-	-	-	-	-	-	-	-	-	-	-	-	-	-	3.20
7	7	7	7	7	12	14	93	12	35	1	1	9	1	9	4
7	7	7	7	7	12	14	93	12	35	1	1	9	1	9	4.01
-	-	-	-	-	-	-	-	-	-	-	-	-	-	-	4.02
-	1	3	-	-	-	1	6	-	-	1	1	2	-	-	5
-	1	3	-	-	-	1	6	-	-	-	-	-	-	-	5.01
-	-	-	-	-	-	-	-	-	-	-	-	-	-	-	5.02
-	-	-	-	-	-	-	-	-	-	1	1	2	-	-	5.03
45	45	66	-	-	91	92	179	-	-	47	47	67	-	-	6
2	2	3	-	-	6	6	48	-	-	2	2	2	-	-	6.01
29	29	44	-	-	61	62	96	-	-	39	39	55	-	-	6.02
4	4	4	-	-	10	10	10	-	-	-	-	-	-	-	6.03
5	5	5	-	-	-	-	-	-	-	1	1	1	-	-	6.04
5	5	10	-	-	14	14	25	-	-	5	5	9	-	-	6.05
7	8	10	7	7	19	22	74	18	20	2	3	5	2	2	6.06
7	7	7	7	7	19	20	65	18	20	2	3	5	2	2	7
-	-	-	-	-	19	20	65	18	20	2	2	2	2	2	7.01
-	-	-	-	-	-	-	-	-	-	-	-	-	-	-	7.02
-	-	-	-	-	-	-	-	-	-	-	-	-	-	-	7.03
-	-	-	-	-	-	-	-	-	-	-	-	-	-	-	7.04
-	-	-	-	-	1	1	1	-	-	-	-	-	-	-	7.05
-	1	3	-	-	-	1	8	-	-	-	1	3	-	-	7.06
-	-	-	-	-	-	2	7	-	-	-	2	2	-	-	8
-	-	-	-	-	-	1	6	-	-	-	1	1	-	-	8.01
-	-	-	-	-	-	1	1	-	-	-	1	1	-	-	8.02
-	-	-	-	-	-	1	1	-	-	-	1	1	-	-	8.03
3	3	3	3	3	6	6	6	5	5	4	4	5	4	5	9
3	3	3	3	3	5	5	5	5	5	4	4	5	4	5	9.01
-	-	-	-	-	-	-	-	-	-	-	-	-	-	-	9.02
-	-	-	-	-	-	-	-	-	-	-	-	-	-	-	9.03
-	-	-	-	-	1	1	1	-	-	-	-	-	-	-	9.04
-	-	-	-	-	-	-	-	-	-	-	-	-	-	-	9.05
-	-	-	-	-	-	-	-	-	-	-	-	-	-	-	9.08
79	81	160	29	30	179	188	468	80	137	77	80	119	29	45	

Segue Tav. 16 - Imprese e unità locali per comune

N. classifica- zione	RAMI E CLASSI DI ATTIVITÀ ECONOMICA	10. CAPO D'ORLANDO					11. CAPRI LEONE				
		Imprese	Unità locali				Imprese	Unità locali			
			Totale		artigiane			Totale		artigiane	
			N	Addetti	N	Addetti		N	Addetti	N	Addetti
1	Agric., foreste, caccia e pesca	8	10	260	1	9	-	-	-	-	-
1.03	Foreste	-	-	-	-	-	-	-	-	-	-
1.05	Pesca	1	1	9	1	9	-	-	-	-	-
1.06	Attività connesse con l'agricoltura	7	9	251	-	-	-	-	-	-	-
2	Industrie estrattive	-	1	15	-	-	1	1	15	-	-
2.01	Estraz. minerali metalliferi	-	-	-	-	-	-	-	-	-	-
2.02	Estraz. minerali non metalliferi	-	1	15	-	-	1	1	15	-	-
3	Industrie manifatturiere	217	222	414	208	312	16	16	30	15	26
3.01	Ind. alimentari e affini	11	11	56	8	16	2	2	8	1	4
3.02	Ind. del tabacco	-	-	-	-	-	-	-	-	-	-
3.03	Ind. tessili	9	9	11	9	11	-	-	-	-	-
3.04	Ind. vestiario, abbigl., arredam.	68	68	78	67	71	2	2	2	2	2
3.05	Ind. delle calzature	14	14	14	14	14	1	1	1	1	1
3.06	Ind. delle pelli e del cuoio	-	-	-	-	-	-	-	-	-	-
3.07	Ind. del legno	38	38	53	37	46	3	3	3	3	3
3.08	Ind. del mobilio e arredam. in legno	-	-	-	-	-	-	-	-	-	-
3.09	Ind. metallurgiche	1	1	2	1	2	-	-	-	-	-
3.10	Ind. meccaniche	58	60	123	59	122	7	7	10	7	10
3.11	Ind. costruzione mezzi di trasporto	-	-	-	-	-	-	-	-	-	-
3.12	Ind. lavoraz. minerali non metallif.	5	7	39	2	6	1	1	6	1	6
3.13	Ind. chimiche e derivati petrolio e carbone	2	2	9	1	1	-	-	-	-	-
3.14	Ind. della gomma	4	4	12	4	12	-	-	-	-	-
3.15	Ind. produzione di cellulosa per usi tessili e fibre chimiche	-	-	-	-	-	-	-	-	-	-
3.16	Ind. della carta e cartotecnica	1	2	6	-	-	-	-	-	-	-
3.17	Ind. poligrafiche ed editoriali	1	1	2	1	2	-	-	-	-	-
3.18	Ind. foto-fono-cinematografiche	3	3	3	3	3	-	-	-	-	-
3.19	Ind. prodotti materie plastiche	2	2	6	2	6	-	-	-	-	-
3.20	Ind. manifatturiere varie	-	-	-	-	-	-	-	-	-	-
4	Costruz. e install. di impianti	34	35	67	33	37	7	7	14	5	11
4.01	Ind. delle costruzioni	28	29	61	27	31	7	7	14	5	11
4.02	Ind. installazione di impianti	6	6	6	6	6	-	-	-	-	-
5	Energ. elettr., vap., gas e acqua	-	2	9	-	-	-	-	-	-	-
5.01	Produzione e distribuz. di energia elettrica, vapore e acqua calda	-	2	9	-	-	-	-	-	-	-
5.02	Produzione e distribuzione di gas	-	-	-	-	-	-	-	-	-	-
5.03	Raccolta e distribuzione di acqua	-	-	-	-	-	-	-	-	-	-
6	Commercio	239	256	463	-	-	42	42	58	-	-
6.01	Commercio all'ingrosso	18	24	117	-	-	-	-	-	-	-
6.02	Commercio al minuto	191	198	272	-	-	27	27	39	-	-
6.03	Commercio ambulante	7	7	7	-	-	10	10	10	-	-
6.04	Intermediari comm., impr. immob., agenz. mediaz., mag. dep. e frig.	1	5	1	-	-	-	-	-	-	-
6.05	Noleggio di beni mobili	1	1	1	-	-	-	-	-	-	-
6.06	Alberghi e pubblici esercizi	21	21	65	-	-	5	5	9	-	-
7	Trasporti e comunicazioni	24	30	84	22	22	6	8	12	6	6
7.01	Trasporti terrestri	21	23	53	22	22	6	6	6	6	6
7.02	Trasp. marittimi, lacuali e fluviali	-	-	-	-	-	-	-	-	-	-
7.03	Trasporti aerei	-	-	-	-	-	-	-	-	-	-
7.04	Attività complement. ai trasporti	-	-	-	-	-	-	-	-	-	-
7.05	Servizi ausiliari dei trasporti	3	5	14	-	-	-	-	-	-	-
7.06	Comunicazioni	-	2	17	-	-	-	2	6	-	-
8	Credito, assicuraz., impr. finanz. controllo, gest. esattor.	8	12	32	-	-	1	2	3	-	-
8.01	Credito	-	2	16	-	-	-	-	-	-	-
8.02	Assicurazione	8	9	14	-	-	-	-	-	-	-
8.03	Impr. finanz. controllo, gest. esatt.	-	1	2	-	-	1	2	3	-	-
9	Servizi	46	49	97	35	50	2	2	2	2	2
9.01	Servizi per l'igiene e la pulizia	36	37	63	35	50	2	2	2	2	2
9.02	Serv. dello spettacolo e ricreativi	7	8	22	-	-	-	-	-	-	-
9.03	Servizi sanitari	-	-	-	-	-	-	-	-	-	-
9.04	Servizi per l'istruzione	3	3	11	-	-	-	-	-	-	-
9.05	Serv. legali, commerciali e tecnici	-	-	-	-	-	-	-	-	-	-
9.08	Serv. vari, non altrove classificati	-	1	1	-	-	-	-	-	-	-
	TOTALE	576	617	1.441	299	430	75	78	134	28	45

e per ramo e classe di attività economica

12. CARONIA					13. CASALVÈCCHIO SÌCULO					14. CASTEL DI LÚCIO					N. classificazione
Imprese	Unità locali				Imprese	Unità locali				Imprese	Unità locali				
	Totale		artigiane			Totale		artigiane			Totale		artigiane		
	N	Addetti	N	Addetti		N	Addetti	N	Addetti		N	Addetti	N	Addetti	
36	37	95	-	-	-	-	-	-	-	-	-	-	-	-	1
1	1	16	-	-	-	-	-	-	-	-	-	-	-	-	1.03
35	36	79	-	-	-	-	-	-	-	-	-	-	-	-	1.05
-	-	-	-	-	-	-	-	-	-	-	-	-	-	-	1.06
-	-	-	-	-	-	-	-	-	-	-	-	-	-	-	2
-	-	-	-	-	-	-	-	-	-	-	-	-	-	-	2.01
-	-	-	-	-	-	-	-	-	-	-	-	-	-	-	2.02
39	39	88	39	88	3	3	4	3	4	35	35	39	35	39	3
8	8	34	8	34	-	-	-	-	-	2	2	2	2	2	3.01
2	2	4	2	4	-	-	-	-	-	7	7	7	7	7	3.02
8	8	19	8	19	-	-	-	-	-	17	17	17	17	17	3.03
6	6	6	6	6	-	-	-	-	-	3	3	3	3	3	3.04
7	7	13	7	13	1	1	1	1	1	1	1	1	1	1	3.05
-	-	-	-	-	1	1	1	1	1	2	2	5	2	5	3.06
-	-	-	-	-	2	2	3	2	3	1	1	1	1	1	3.07
6	6	10	6	10	-	-	-	-	-	2	2	3	2	3	3.08
1	1	1	1	1	-	-	-	-	-	-	-	-	-	-	3.09
-	-	-	-	-	-	-	-	-	-	-	-	-	-	-	3.10
-	-	-	-	-	-	-	-	-	-	-	-	-	-	-	3.11
-	-	-	-	-	-	-	-	-	-	-	-	-	-	-	3.12
-	-	-	-	-	-	-	-	-	-	-	-	-	-	-	3.13
-	-	-	-	-	-	-	-	-	-	-	-	-	-	-	3.14
-	-	-	-	-	-	-	-	-	-	-	-	-	-	-	3.15
-	-	-	-	-	-	-	-	-	-	-	-	-	-	-	3.16
-	-	-	-	-	-	-	-	-	-	-	-	-	-	-	3.17
1	1	1	1	1	-	-	-	-	-	-	-	-	-	-	3.18
-	-	-	-	-	-	-	-	-	-	-	-	-	-	-	3.19
-	-	-	-	-	-	-	-	-	-	-	-	-	-	-	3.20
19	19	40	19	40	1	1	5	1	5	10	11	21	10	11	4
19	19	40	19	40	1	1	5	1	5	10	11	21	10	11	4.01
-	-	-	-	-	-	-	-	-	-	-	-	-	-	-	4.02
-	-	-	-	-	-	-	-	-	-	1	1	2	-	-	5
-	-	-	-	-	-	-	-	-	-	-	-	-	-	-	5.01
-	-	-	-	-	-	-	-	-	-	-	-	-	-	-	5.02
-	-	-	-	-	-	-	-	-	-	1	1	2	-	-	5.03
97	97	164	-	-	34	34	41	-	-	16	16	20	-	-	6
78	78	127	-	-	28	28	35	-	-	14	14	16	-	-	6.01
7	7	8	-	-	6	6	6	-	-	-	-	-	-	-	6.02
1	1	1	-	-	-	-	-	-	-	-	-	-	-	-	6.03
11	11	28	-	-	-	-	-	-	-	2	2	4	-	-	6.04
15	19	55	15	15	-	1	5	-	-	3	4	7	3	5	6.05
15	16	43	15	15	-	-	-	-	-	3	3	5	3	5	6.06
-	-	-	-	-	-	-	-	-	-	-	-	-	-	-	7
-	-	-	-	-	-	-	-	-	-	-	-	-	-	-	7.01
-	-	-	-	-	-	-	-	-	-	-	-	-	-	-	7.02
-	-	-	-	-	-	-	-	-	-	-	-	-	-	-	7.03
-	-	-	-	-	-	-	-	-	-	-	-	-	-	-	7.04
-	3	12	-	-	-	1	5	-	-	-	1	2	-	-	7.05
-	3	7	-	-	-	1	1	-	-	-	2	2	-	-	7.06
-	1	3	-	-	-	-	-	-	-	-	-	-	-	-	8
-	2	4	-	-	-	1	1	-	-	-	2	2	-	-	8.01
11	11	20	10	12	4	4	4	4	4	3	3	3	3	3	8.02
11	11	20	10	12	4	4	4	4	4	3	3	3	3	3	8.03
-	-	-	-	-	-	-	-	-	-	-	-	-	-	-	9
-	-	-	-	-	-	-	-	-	-	-	-	-	-	-	9.01
-	-	-	-	-	-	-	-	-	-	-	-	-	-	-	9.02
-	-	-	-	-	-	-	-	-	-	-	-	-	-	-	9.03
-	-	-	-	-	-	-	-	-	-	-	-	-	-	-	9.04
-	-	-	-	-	-	-	-	-	-	-	-	-	-	-	9.05
217	225	469	83	155	42	44	60	8	13	68	72	94	51	58	9.06

Segue Tav. 16 - Imprese e unità locali per comune

N. classificazione	RAMI E CLASSI DI ATTIVITÀ ECONOMICA	15. CASTELL'UMBERTO					16. CASTELMOLA				
		Imprese	Unità locali				Imprese	Unità locali			
			Totale		artigiane			Totale		artigiane	
			N	Addetti	N	Addetti		N	Addetti	N	Addetti
1	Agric., foreste, caccia e pesca	-	-	-	-	-	-	-	-	-	-
1.03	Foreste	-	-	-	-	-	-	-	-	-	-
1.05	Pesca	-	-	-	-	-	-	-	-	-	-
1.06	Attività connesse con l'agricoltura	-	-	-	-	-	-	-	-	-	-
2	Industrie estrattive	-	-	-	-	-	-	-	-	-	-
2.01	Estraz. minerali metalliferi	-	-	-	-	-	-	-	-	-	-
2.02	Estraz. minerali non metalliferi . .	-	-	-	-	-	-	-	-	-	-
3	Industrie manifatturiere	36	36	51	36	51	7	7	9	6	6
3.01	Ind. alimentari e affini	5	5	12	5	12	2	2	4	1	1
3.02	Ind. del tabacco	-	-	-	-	-	-	-	-	-	-
3.03	Ind. tessili	4	4	6	4	6	-	-	-	-	-
3.04	Ind. vestiario, abbigl., arredam. . .	7	7	9	7	9	1	1	1	1	1
3.05	Ind. delle calzature	3	3	3	3	3	1	1	1	1	1
3.06	Ind. delle pelli e del cuoio	-	-	-	-	-	-	-	-	-	-
3.07	Ind. del legno	2	2	2	2	2	1	1	1	1	1
3.08	Ind. del mobilio e arredam. in legno	5	5	5	5	5	-	-	-	-	-
3.09	Ind. metallurgiche	-	-	-	-	-	-	-	-	-	-
3.10	Ind. meccaniche	5	5	6	5	6	2	2	2	2	2
3.11	Ind. costruzione mezzi di trasporto	-	-	-	-	-	-	-	-	-	-
3.12	Ind. lavoraz. minerali non metallif.	3	3	5	3	5	-	-	-	-	-
3.13	Ind. chimiche e derivati petrolio e carbone	-	-	-	-	-	-	-	-	-	-
3.14	Ind. della gomma	-	-	-	-	-	-	-	-	-	-
3.15	Ind. produzione di cellulosa per usi tessili e fibre chimiche	-	-	-	-	-	-	-	-	-	-
3.16	Ind. della carta e cartotecnica	-	-	-	-	-	-	-	-	-	-
3.17	Ind. poligrafiche ed editoriali	-	-	-	-	-	-	-	-	-	-
3.18	Ind. foto-fono-cinematografiche . . .	2	2	3	2	3	-	-	-	-	-
3.19	Ind. prodotti materie plastiche	-	-	-	-	-	-	-	-	-	-
3.20	Ind. manifatturiere varie	-	-	-	-	-	-	-	-	-	-
4	Costruz. e install. di impianti	-	-	-	-	-	4	4	4	4	4
4.01	Ind. delle costruzioni	-	-	-	-	-	3	3	3	3	3
4.02	Ind. installazione di impianti	-	-	-	-	-	1	1	1	1	1
5	Energ. elettr., vap., gas e acqua	-	-	-	-	-	1	1	2	-	-
5.01	Produzione e distribuz. di energia elettrica, vapore e acqua calda	-	-	-	-	-	-	-	-	-	-
5.02	Produzione e distribuzione di gas	-	-	-	-	-	-	-	-	-	-
5.03	Raccolta e distribuzione di acqua . . .	-	-	-	-	-	1	1	2	-	-
6	Commercio	66	67	79	-	-	35	35	63	-	-
6.01	Commercio all'ingrosso	-	-	-	-	-	-	-	-	-	-
6.02	Commercio al minuto	59	60	69	-	-	26	26	37	-	-
6.03	Commercio ambulante	-	-	-	-	-	-	-	-	-	-
6.04	Intermediari comm., impr. immob., agenz. mediaz., mag. dep. e frig.	-	-	-	-	-	-	-	-	-	-
6.05	Noleggio di beni mobili	-	-	-	-	-	-	-	-	-	-
6.06	Alberghi e pubblici esercizi	7	7	10	-	-	9	9	26	-	-
7	Trasporti e comunicazioni	-	1	5	-	-	5	6	11	2	2
7.01	Trasporti terrestri	-	-	-	-	-	2	2	2	2	2
7.02	Trasp. marittimi, lacuali e fluviali . .	-	-	-	-	-	-	-	-	-	-
7.03	Trasporti aerei	-	-	-	-	-	-	-	-	-	-
7.04	Attività complement. ai trasporti	-	-	-	-	-	-	-	-	-	-
7.05	Servizi ausiliari dei trasporti	-	-	-	-	-	-	-	-	-	-
7.06	Comunicazioni	-	1	5	-	-	3	4	9	-	-
8	Credito, assicuraz., impr. fi- nanz. controllo, gest. esattor.	-	2	3	-	-	1	1	2	-	-
8.01	Credito	-	1	2	-	-	-	-	-	-	-
8.02	Assicurazione	-	-	-	-	-	-	-	-	-	-
8.03	Impr. finanz. controllo, gest. esatt.	-	1	1	-	-	1	1	2	-	-
9	Servizi	3	3	5	3	5	1	1	1	1	1
9.01	Servizi per l'igiene e la pulizia	3	3	5	3	5	1	1	1	1	1
9.02	Serv. dello spettacolo e ricreativi	-	-	-	-	-	-	-	-	-	-
9.03	Servizi sanitari	-	-	-	-	-	-	-	-	-	-
9.04	Servizi per l'istruzione	-	-	-	-	-	-	-	-	-	-
9.05	Serv. legali, commerciali e tecnici	-	-	-	-	-	-	-	-	-	-
9.08	Serv. vari, non altrove classificati . .	-	-	-	-	-	-	-	-	-	-
	TOTALE	105	109	143	39	56	54	55	92	13	13

e per ramo e classe di attività economica

17. CASTROREALE					18. CESARÒ					19. CONDRÒ					N. classificazione
Imprese	Unità locali				Imprese	Unità locali				Imprese	Unità locali				
	Totale		artigiane			Totale		artigiane			Totale		artigiane		
	N	Addetti	N	Addetti		N	Addetti	N	Addetti		N	Addetti	N	Addetti	
-	-	-	-	-	-	-	-	-	-	3	3	7	-	-	1
-	-	-	-	-	-	-	-	-	-	-	-	-	-	-	1.03
-	-	-	-	-	-	-	-	-	-	3	3	7	-	-	1.05
-	-	-	-	-	-	-	-	-	-	-	-	-	-	-	1.06
-	-	-	-	-	-	-	-	-	-	-	-	-	-	-	2
-	-	-	-	-	-	-	-	-	-	-	-	-	-	-	2.01
-	-	-	-	-	-	-	-	-	-	-	-	-	-	-	2.02
11	11	25	11	25	32	32	45	29	41	4	4	4	4	4	3
4	4	16	4	16	8	8	14	7	13	-	-	-	-	-	3.01
-	-	-	-	-	-	-	-	-	-	-	-	-	-	-	3.02
-	-	-	-	-	8	8	9	8	9	-	-	-	-	-	3.03
2	2	2	2	2	1	1	1	1	1	2	2	2	2	2	3.04
3	3	4	3	4	7	7	9	5	6	2	2	2	2	2	3.05
-	-	-	-	-	-	-	-	-	-	-	-	-	-	-	3.06
2	2	3	2	3	6	6	10	6	10	-	-	-	-	-	3.07
-	-	-	-	-	-	-	-	-	-	-	-	-	-	-	3.08
-	-	-	-	-	-	-	-	-	-	-	-	-	-	-	3.09
-	-	-	-	-	-	-	-	-	-	-	-	-	-	-	3.10
-	-	-	-	-	-	-	-	-	-	-	-	-	-	-	3.11
-	-	-	-	-	-	-	-	-	-	-	-	-	-	-	3.12
-	-	-	-	-	1	1	1	1	1	-	-	-	-	-	3.13
-	-	-	-	-	-	-	-	-	-	-	-	-	-	-	3.14
-	-	-	-	-	-	-	-	-	-	-	-	-	-	-	3.15
-	-	-	-	-	-	-	-	-	-	-	-	-	-	-	3.16
-	-	-	-	-	1	1	1	1	1	-	-	-	-	-	3.17
-	-	-	-	-	-	-	-	-	-	-	-	-	-	-	3.18
-	-	-	-	-	-	-	-	-	-	-	-	-	-	-	3.19
-	-	-	-	-	-	-	-	-	-	-	-	-	-	-	3.20
-	-	-	-	-	1	1	22	-	-	-	-	-	-	-	4
-	-	-	-	-	1	1	22	-	-	-	-	-	-	-	4.01
-	-	-	-	-	-	-	-	-	-	-	-	-	-	-	4.02
-	1	3	-	-	-	-	-	-	-	-	-	-	-	-	5
-	1	3	-	-	-	-	-	-	-	-	-	-	-	-	5.01
-	-	-	-	-	-	-	-	-	-	-	-	-	-	-	5.02
-	-	-	-	-	-	-	-	-	-	-	-	-	-	-	5.03
53	54	73	-	-	61	61	81	-	-	11	11	18	-	-	6
-	1	1	-	-	-	-	-	-	-	-	-	-	-	-	6.01
47	47	63	-	-	56	56	74	-	-	10	10	17	-	-	6.02
3	3	3	-	-	2	2	2	-	-	1	1	1	-	-	6.03
-	-	-	-	-	-	-	-	-	-	-	-	-	-	-	6.04
3	3	6	-	-	3	3	5	-	-	-	-	-	-	-	6.05
-	4	12	-	-	1	2	6	1	2	-	1	2	-	-	6.06
-	-	-	-	-	1	1	2	1	2	-	-	-	-	-	7
-	-	-	-	-	-	-	-	-	-	-	-	-	-	-	7.01
-	-	-	-	-	-	-	-	-	-	-	-	-	-	-	7.02
-	-	-	-	-	-	-	-	-	-	-	-	-	-	-	7.03
-	-	-	-	-	-	-	-	-	-	-	-	-	-	-	7.04
-	1	1	-	-	-	-	-	-	-	-	-	-	-	-	7.05
-	3	11	-	-	-	1	4	-	-	-	1	2	-	-	7.06
-	1	1	-	-	1	2	7	-	-	-	1	1	-	-	8
-	-	-	-	-	-	1	5	-	-	-	-	-	-	-	8.01
-	-	-	-	-	-	-	-	-	-	-	-	-	-	-	8.02
-	1	1	-	-	1	1	2	-	-	-	1	1	-	-	8.03
6	6	8	6	8	9	9	10	8	8	2	2	2	2	2	9
6	6	8	6	8	8	8	8	8	8	2	2	2	2	2	9.01
-	-	-	-	-	1	1	2	-	-	-	-	-	-	-	9.02
-	-	-	-	-	-	-	-	-	-	-	-	-	-	-	9.03
-	-	-	-	-	-	-	-	-	-	-	-	-	-	-	9.04
-	-	-	-	-	-	-	-	-	-	-	-	-	-	-	9.05
-	-	-	-	-	-	-	-	-	-	-	-	-	-	-	9.08
70	77	122	17	33	105	107	171	38	51	20	22	34	6	6	

Segue Tav. 16 - Imprese e unità locali per comune

N. classificazione	RAMI E CLASSI DI ATTIVITÀ ECONOMICA	20. FALCONE					21. FICARRA				
		Imprese	Unità locali				Imprese	Unità locali			
			Totale		artigiane			Totale		artigiane	
			N	Addetti	N	Addetti		N	Addetti	N	Addetti
1	Agric., foreste, caccia e pesca	3	3	32	-	-	1	1	1	1	1
1.03	Foreste.	-	-	-	-	-	-	-	-	-	-
1.05	Pesca.	1	1	28	-	-	-	-	-	-	-
1.06	Attività connesse con l'agricoltura	2	2	4	-	-	1	1	1	1	1
2	Industrie estrattive	-	-	-	-	-	-	-	-	-	-
2.01	Estraz. minerali metalliferi.	-	-	-	-	-	-	-	-	-	-
2.02	Estraz. minerali non metalliferi.	-	-	-	-	-	-	-	-	-	-
3	Industrie manifatturiere.	40	40	65	37	44	52	53	79	52	78
3.01	Ind. alimentari e affini.	3	3	21	1	1	8	8	34	8	34
3.02	Ind. del tabacco.	-	-	-	-	-	-	-	-	-	-
3.03	Ind. tessili.	11	11	11	10	10	8	8	8	8	8
3.04	Ind. vestiario, abbigl., arredam.	9	9	9	9	9	15	15	15	15	15
3.05	Ind. delle calzature	2	2	2	2	2	2	2	2	2	2
3.06	Ind. delle pelli e del cuoio.	-	-	-	-	-	-	-	-	-	-
3.07	Ind. del legno	8	8	13	8	13	12	12	12	12	12
3.08	Ind. del mobilio e arredam. in legno	1	1	1	1	1	-	-	-	-	-
3.09	Ind. metallurgiche.	-	-	-	-	-	-	-	-	-	-
3.10	Ind. meccaniche	5	5	7	5	7	6	7	7	6	6
3.11	Ind. costruzione mezzi di trasporto	-	-	-	-	-	-	-	-	-	-
3.12	Ind. lavoraz. minerali non metallif.	1	1	1	1	1	-	-	-	-	-
3.13	Ind. chimiche e derivati petrolio e carbone	-	-	-	-	-	-	-	-	-	-
3.14	Ind. della gomma	-	-	-	-	-	-	-	-	-	-
3.15	Ind. produzione di cellulosa per usi tessili e fibre chimiche	-	-	-	-	-	-	-	-	-	-
3.16	Ind. della carta e cartotecnica	-	-	-	-	-	-	-	-	-	-
3.17	Ind. poligrafiche ed editoriali.	-	-	-	-	-	-	-	-	-	-
3.18	Ind. foto-fono-cinematografiche	-	-	-	-	-	1	1	1	1	1
3.19	Ind. prodotti materie plastiche	-	-	-	-	-	-	-	-	-	-
3.20	Ind. manifatturiere varie.	-	-	-	-	-	-	-	-	-	-
4	Costruz. e install. di impianti	6	6	7	6	7	-	-	-	-	-
4.01	Ind. delle costruzioni	6	6	7	6	7	-	-	-	-	-
4.02	Ind. installazione di impianti	-	-	-	-	-	-	-	-	-	-
5	Energ. elettr., vap., gas e acqua	-	-	-	-	-	-	-	-	-	-
5.01	Produzione e distribuz. di energia elettrica, vapore e acqua calda	-	-	-	-	-	-	-	-	-	-
5.02	Produzione e distribuzione di gas	-	-	-	-	-	-	-	-	-	-
5.03	Raccolta e distribuzione di acqua	-	-	-	-	-	-	-	-	-	-
6	Commercio	57	57	74	-	-	60	70	91	-	-
6.01	Commercio all'ingrosso	4	4	11	-	-	-	3	5	-	-
6.02	Commercio al minuto.	43	43	53	-	-	54	60	79	-	-
6.03	Commercio ambulante.	5	5	5	-	-	3	3	3	-	-
6.04	Intermediari comm., impr. immob., agenz. mediaz., mag. dep. e frig.	-	-	-	-	-	-	-	-	-	-
6.05	Noleggio di beni mobili.	-	-	-	-	-	-	-	-	-	-
6.06	Alberghi e pubblici esercizi	5	5	5	-	-	3	4	4	-	-
7	Trasporti e comunicazioni	6	8	28	6	6	8	10	12	8	8
7.01	Trasporti terrestri.	6	7	24	6	6	8	9	9	8	8
7.02	Trasp. marittimi, lacuali e fluviali	-	-	-	-	-	-	-	-	-	-
7.03	Trasporti aerei	-	-	-	-	-	-	-	-	-	-
7.04	Attività complement. ai trasporti	-	-	-	-	-	-	-	-	-	-
7.05	Servizi ausiliari dei trasporti	-	-	-	-	-	-	-	-	-	-
7.06	Comunicazioni	-	1	4	-	-	-	1	3	-	-
8	Credito, assicuraz., impr. finanz. controllo, gest. esattor.	-	2	3	-	-	-	3	4	-	-
8.01	Credito	-	1	2	-	-	-	1	2	-	-
8.02	Assicurazione	-	-	-	-	-	-	-	-	-	-
8.03	Impr. finanz. controllo, gest. esatt.	-	1	1	-	-	-	2	2	-	-
9	Servizi	6	6	7	6	7	7	7	7	6	6
9.01	Servizi per l'igiene e la pulizia.	6	6	7	6	7	6	6	6	6	6
9.02	Serv. dello spettacolo e ricreativi	-	-	-	-	-	1	1	1	-	-
9.03	Servizi sanitari	-	-	-	-	-	-	-	-	-	-
9.04	Servizi per l'istruzione.	-	-	-	-	-	-	-	-	-	-
9.05	Serv. legali, commerciali e tecnici	-	-	-	-	-	-	-	-	-	-
9.08	Serv. vari, non altrove classificati	-	-	-	-	-	-	-	-	-	-
	TOTALE	118	122	216	55	64	128	144	194	67	93

e per ramo e classe di attività economica

22. FIUMEDINISI					23. FLORESTA					24. FONDACHELLI-FANTINA					N. classificazione
Imprese	Unità locali				Imprese	Unità locali				Imprese	Unità locali				
	Totale		artigiane			Totale		artigiane			Totale		artigiane		
	N	Addetti	N	Addetti		N	Addetti	N	Addetti		N	Addetti	N	Addetti	
2	2	2	-	-	-	-	-	-	-	11	11	11	-	-	1
-	-	-	-	-	-	-	-	-	-	-	-	-	-	-	1.03
-	-	-	-	-	-	-	-	-	-	-	-	-	-	-	1.05
2	2	2	-	-	-	-	-	-	-	11	11	11	-	-	1.06
-	-	-	-	-	-	-	-	-	-	-	-	-	-	-	2
-	-	-	-	-	-	-	-	-	-	-	-	-	-	-	2.01
-	-	-	-	-	-	-	-	-	-	-	-	-	-	-	2.02
20	20	31	18	20	3	3	3	3	3	26	26	34	26	34	3
3	3	12	1	1	-	-	-	-	-	5	5	7	5	7	3.01
1	1	1	1	1	-	-	-	-	-	-	-	-	-	-	3.02
8	8	8	8	8	-	-	-	-	-	3	3	4	3	4	3.03
2	2	2	2	2	-	-	-	-	-	2	2	2	2	2	3.04
-	-	-	-	-	-	-	-	-	-	-	-	-	-	-	3.05
3	3	4	3	4	2	2	2	2	2	9	9	11	9	11	3.06
-	-	-	-	-	-	-	-	-	-	-	-	-	-	-	3.07
3	3	4	3	4	1	1	1	1	1	6	6	8	6	8	3.08
-	-	-	-	-	-	-	-	-	-	-	-	-	-	-	3.09
-	-	-	-	-	-	-	-	-	-	-	-	-	-	-	3.10
-	-	-	-	-	-	-	-	-	-	1	1	2	1	2	3.11
-	-	-	-	-	-	-	-	-	-	-	-	-	-	-	3.12
-	-	-	-	-	-	-	-	-	-	-	-	-	-	-	3.13
-	-	-	-	-	-	-	-	-	-	-	-	-	-	-	3.14
-	-	-	-	-	-	-	-	-	-	-	-	-	-	-	3.15
-	-	-	-	-	-	-	-	-	-	-	-	-	-	-	3.16
-	-	-	-	-	-	-	-	-	-	-	-	-	-	-	3.17
-	-	-	-	-	-	-	-	-	-	-	-	-	-	-	3.18
-	-	-	-	-	-	-	-	-	-	-	-	-	-	-	3.19
-	-	-	-	-	-	-	-	-	-	-	-	-	-	-	3.20
-	-	-	-	-	-	-	-	-	-	-	-	-	-	-	4
-	-	-	-	-	-	-	-	-	-	-	-	-	-	-	4.01
-	-	-	-	-	-	-	-	-	-	-	-	-	-	-	4.02
-	-	-	-	-	-	-	-	-	-	-	1	1	-	-	5
-	-	-	-	-	-	-	-	-	-	-	-	-	-	-	5.01
-	-	-	-	-	-	-	-	-	-	-	-	-	-	-	5.02
-	-	-	-	-	-	-	-	-	-	-	1	1	-	-	5.03
56	57	81	-	-	18	18	27	-	-	75	75	112	-	-	6
3	3	5	-	-	-	-	-	-	-	2	2	2	-	-	6.01
41	42	59	-	-	14	14	20	-	-	62	62	95	-	-	6.02
8	8	9	-	-	-	-	-	-	-	3	3	4	-	-	6.03
-	-	-	-	-	-	-	-	-	-	1	1	2	-	-	6.04
4	4	8	-	-	4	4	7	-	-	7	7	9	-	-	6.05
1	2	4	1	1	-	1	3	-	-	3	5	9	3	3	6.06
1	1	1	1	1	-	-	-	-	-	3	3	3	3	3	7
-	-	-	-	-	-	-	-	-	-	-	-	-	-	-	7.01
-	-	-	-	-	-	-	-	-	-	-	-	-	-	-	7.02
-	-	-	-	-	-	-	-	-	-	-	-	-	-	-	7.03
-	-	-	-	-	-	-	-	-	-	-	-	-	-	-	7.04
-	-	-	-	-	-	-	-	-	-	-	-	-	-	-	7.05
-	1	3	-	-	-	1	3	-	-	-	2	6	-	-	7.06
-	1	1	-	-	-	1	1	-	-	1	3	3	-	-	8
-	-	-	-	-	-	-	-	-	-	1	1	1	-	-	8.01
-	1	1	-	-	-	1	1	-	-	-	2	2	-	-	8.02
-	-	-	-	-	-	-	-	-	-	-	-	-	-	-	8.03
6	6	7	6	7	2	2	2	2	2	3	3	5	2	3	9
6	6	7	6	7	2	2	2	2	2	2	2	3	2	3	9.01
-	-	-	-	-	-	-	-	-	-	1	1	2	-	-	9.02
-	-	-	-	-	-	-	-	-	-	-	-	-	-	-	9.03
-	-	-	-	-	-	-	-	-	-	-	-	-	-	-	9.04
-	-	-	-	-	-	-	-	-	-	-	-	-	-	-	9.05
-	-	-	-	-	-	-	-	-	-	-	-	-	-	-	9.08
85	88	126	25	28	23	25	36	5	5	119	124	175	31	40	

Segue Tav. 16 - Imprese e unità locali per comune

N. classificazione	RAMI E CLASSI DI ATTIVITÀ ECONOMICA	25. FORZA D'AGRÒ					26. FRANCAVILLA DI SICILIA				
		Imprese	Unità locali				Imprese	Unità locali			
			Totale		artigiane			Totale		artigiane	
			N	Addetti	N	Addetti		N	Addetti	N	Addetti
1	Agric., foreste, caccia e pesca	-	-	-	-	-	1	2	8	-	-
1.03	Foreste	-	-	-	-	-	-	-	-	-	-
1.05	Pesca	-	-	-	-	-	-	-	-	-	-
1.06	Attività connesse con l'agricoltura	-	-	-	-	1	2	8	-	-	-
2	Industrie estrattive	-	-	-	-	-	-	-	-	-	-
2.01	Estraz. minerali metalliferi	-	-	-	-	-	-	-	-	-	-
2.02	Estraz. minerali non metalliferi	-	-	-	-	-	-	-	-	-	-
3	Industrie manifatturiere	3	3	3	3	80	80	148	78	129	
3.01	Ind. alimentari e affini	2	2	2	2	6	6	16	5	14	
3.02	Ind. del tabacco	-	-	-	-	-	-	-	-	-	
3.03	Ind. tessili	-	-	-	-	2	2	2	2	2	
3.04	Ind. vestiario, abbigl., arredam.	-	-	-	-	27	27	34	27	34	
3.05	Ind. delle calzature	-	-	-	-	9	9	9	9	9	
3.06	Ind. delle pelli e del cuoio	-	-	-	-	-	-	-	-	-	
3.07	Ind. del legno	-	-	-	-	9	9	13	9	13	
3.08	Ind. del mobilio e arredam. in legno	-	-	-	-	-	-	-	-	-	
3.09	Ind. metallurgiche	-	-	-	-	-	-	-	-	-	
3.10	Ind. meccaniche	1	1	1	1	19	19	44	19	44	
3.11	Ind. costruzione mezzi di trasporto	-	-	-	-	-	-	-	-	-	
3.12	Ind. lavoraz. minerali non metallif.	-	-	-	-	3	3	7	3	7	
3.13	Ind. chimiche e derivati petrolio e carbone	-	-	-	-	-	-	-	-	-	
3.14	Ind. della gomma	-	-	-	-	-	-	-	-	-	
3.15	Ind. produzione di cellulosa per usi tessili e fibre chimiche	-	-	-	-	-	-	-	-	-	
3.16	Ind. della carta e cartotecnica	-	-	-	-	1	1	17	-	-	
3.17	Ind. poligrafiche ed editoriali	-	-	-	-	1	1	1	1	1	
3.18	Ind. foto-fono-cinematografiche	-	-	-	-	3	3	5	3	5	
3.19	Ind. prodotti materie plastiche	-	-	-	-	-	-	-	-	-	
3.20	Ind. manifatturiere varie	-	-	-	-	-	-	-	-	-	
4	Costruz. e install. di impianti	-	-	-	-	7	8	70	7	14	
4.01	Ind. delle costruzioni	-	-	-	-	7	7	14	7	14	
4.02	Ind. installazione di impianti	-	-	-	-	-	1	56	-	-	
5	Energ. elettr., vap., gas e acqua	-	-	-	-	1	2	5	-	-	
5.01	Produzione e distribuz. di energia elettrica, vapore e acqua calda	-	-	-	-	1	1	4	-	-	
5.02	Produzione e distribuzione di gas	-	-	-	-	-	-	-	-	-	
5.03	Raccolta e distribuzione di acqua	-	-	-	-	-	1	1	-	-	
6	Commercio	21	21	26	-	138	140	255	-	-	
6.01	Commercio all'ingrosso	-	-	-	-	7	7	13	-	-	
6.02	Commercio al minuto	14	14	16	-	111	113	205	-	-	
6.03	Commercio ambulante	2	2	2	-	5	5	5	-	-	
6.04	Intermediari comm., impr. immob., agenz. mediaz., mag. dep. e frig.	-	-	-	-	1	1	1	-	-	
6.05	Noleggio di beni mobili	-	-	-	-	-	-	-	-	-	
6.06	Alberghi e pubblici esercizi	5	5	8	-	14	14	31	-	-	
7	Trasporti e comunicazioni	-	1	4	-	3	6	36	2	2	
7.01	Trasporti terrestri	-	-	-	-	3	4	29	2	2	
7.02	Trasp. marittimi, lacuali e fluviali	-	-	-	-	-	-	-	-	-	
7.03	Trasporti aerei	-	-	-	-	-	-	-	-	-	
7.04	Attività complement. ai trasporti	-	-	-	-	-	1	1	-	-	
7.05	Servizi ausiliari dei trasporti	-	-	-	-	-	-	-	-	-	
7.06	Comunicazioni	-	1	4	-	-	1	6	-	-	
8	Credito, assicuraz., impr. finanz. controllo, gest. esattor.	-	1	1	-	2	4	12	-	-	
8.01	Credito	-	-	-	-	-	1	6	-	-	
8.02	Assicurazione	-	-	-	-	1	1	1	-	-	
8.03	Impr. finanz. controllo, gest. esatt.	-	1	1	-	1	2	5	-	-	
9	Servizi	2	2	2	2	23	24	49	19	33	
9.01	Servizi per l'igiene e la pulizia	2	2	2	2	20	21	40	19	33	
9.02	Serv. dello spettacolo e ricreativi	-	-	-	-	2	2	7	-	-	
9.03	Servizi sanitari	-	-	-	-	-	-	-	-	-	
9.04	Servizi per l'istruzione	-	-	-	-	1	1	2	-	-	
9.05	Serv. legali, commerciali e tecnici	-	-	-	-	-	-	-	-	-	
9.08	Serv. vari, non altrove classificati	-	-	-	-	-	-	-	-	-	
	TOTALE	26	28	36	5	255	266	583	106	178	

e per ramo e classe di attività economica

27. FRAZZANÒ					28. FURCI SICULO					29. FURNARI					N. classificazione
Imprese	Unità locali				Imprese	Unità locali				Imprese	Unità locali				
	Totale		artigiane			Totale		artigiane			Totale		artigiane		
	N	Addetti	N	Addetti		N	Addetti	N	Addetti		N	Addetti	N	Addetti	
-	-	-	-	-	3	3	20	-	-	-	-	-	-	-	1
-	-	-	-	-	-	-	-	-	-	-	-	-	-	-	1.03
-	-	-	-	-	3	3	20	-	-	-	-	-	-	-	1.05
-	1	18	-	-	1	1	13	-	-	-	-	-	-	-	1.06
-	-	-	-	-	-	-	-	-	-	-	-	-	-	-	2
-	1	18	-	-	1	1	13	-	-	-	-	-	-	-	2.01
23	23	31	23	31	50	50	121	48	106	41	41	56	41	56	2.02
3	3	11	3	11	14	14	58	12	43	4	4	15	4	15	3
-	-	-	-	-	-	-	-	-	-	-	-	-	-	-	3.01
2	2	2	2	2	-	-	-	-	-	15	15	15	15	15	3.02
9	9	9	9	9	10	10	15	10	15	10	10	10	10	10	3.03
2	2	2	2	2	1	1	1	1	1	2	2	2	2	2	3.04
-	-	-	-	-	-	-	-	-	-	-	-	-	-	-	3.05
-	-	-	-	-	1	1	5	1	5	5	5	5	5	5	3.06
6	6	6	6	6	9	9	24	9	24	-	-	-	-	-	3.07
-	-	-	-	-	-	-	-	-	-	-	-	-	-	-	3.08
1	1	1	1	1	12	12	14	12	14	3	3	5	3	5	3.09
-	-	-	-	-	-	-	-	-	-	-	-	-	-	-	3.10
-	-	-	-	-	1	1	1	1	1	1	1	3	1	3	3.11
-	-	-	-	-	-	-	-	-	-	-	-	-	-	-	3.12
-	-	-	-	-	-	-	-	-	-	-	-	-	-	-	3.13
-	-	-	-	-	-	-	-	-	-	-	-	-	-	-	3.14
-	-	-	-	-	-	-	-	-	-	-	-	-	-	-	3.15
-	-	-	-	-	-	-	-	-	-	-	-	-	-	-	3.16
-	-	-	-	-	1	1	1	1	1	-	-	-	-	-	3.17
-	-	-	-	-	1	1	2	1	2	1	1	1	1	1	3.18
-	-	-	-	-	-	-	-	-	-	-	-	-	-	-	3.19
-	-	-	-	-	-	-	-	-	-	-	-	-	-	-	3.20
1	2	5	1	2	6	7	22	5	5	2	2	11	2	11	4
-	1	3	-	-	6	7	22	5	5	2	2	11	2	11	4.01
1	1	2	1	2	-	-	-	-	-	-	-	-	-	-	4.02
1	2	6	-	-	2	2	4	-	-	-	-	-	-	-	5
-	1	4	-	-	-	-	-	-	-	-	-	-	-	-	5.01
-	-	-	-	-	-	-	-	-	-	-	-	-	-	-	5.02
1	1	2	-	-	2	2	4	-	-	-	-	-	-	-	5.03
22	22	28	-	-	85	85	144	-	-	69	70	91	-	-	6
-	-	-	-	-	8	8	34	-	-	-	-	-	-	-	6.01
20	20	25	-	-	63	63	86	-	-	52	53	69	-	-	6.02
-	-	-	-	-	8	8	11	-	-	9	9	10	-	-	6.03
-	-	-	-	-	-	-	-	-	-	-	-	-	-	-	6.04
-	-	-	-	-	1	1	2	-	-	-	-	-	-	-	6.05
2	2	3	-	-	5	5	11	-	-	8	8	12	-	-	6.06
3	4	6	3	3	5	7	12	4	4	1	2	6	1	1	7
3	3	3	3	3	4	5	6	4	4	1	1	1	1	1	7.01
-	-	-	-	-	-	-	-	-	-	-	-	-	-	-	7.02
-	-	-	-	-	-	-	-	-	-	-	-	-	-	-	7.03
-	-	-	-	-	-	-	-	-	-	-	-	-	-	-	7.04
-	-	-	-	-	-	-	-	-	-	-	-	-	-	-	7.05
-	1	3	-	-	1	2	6	-	-	-	1	5	-	-	7.06
1	2	4	-	-	1	3	7	-	-	1	3	6	-	-	8
-	-	-	-	-	-	1	5	-	-	-	1	3	-	-	8.01
-	-	-	-	-	1	1	1	-	-	-	-	-	-	-	8.02
1	2	4	-	-	-	1	1	-	-	1	2	3	-	-	8.03
4	4	4	4	4	9	10	14	8	10	11	11	14	10	12	9
4	4	4	4	4	8	8	10	8	10	10	10	12	10	12	9.01
-	-	-	-	-	1	1	2	-	-	1	1	2	-	-	9.02
-	-	-	-	-	-	-	-	-	-	-	-	-	-	-	9.03
-	-	-	-	-	-	1	2	-	-	-	-	-	-	-	9.04
-	-	-	-	-	-	-	-	-	-	-	-	-	-	-	9.05
-	-	-	-	-	-	-	-	-	-	-	-	-	-	-	9.08
55	60	102	31	40	162	168	357	65	125	125	129	184	54	80	

Segue Tav. 16 - Imprese e unità locali per comune

N. classificazione	RAMI E CLASSI DI ATTIVITÀ ECONOMICA	30. GAGGI					31. GALATI MAMERTINO				
		Imprese	Unità locali				Imprese	Unità locali			
			Totale		artigiane			Totale		artigiane	
			N	Addetti	N	Addetti		N	Addetti	N	Addetti
1	Agric., foreste, caccia e pesca	-	-	-	-	-	6	6	7	5	5
1.03	Foreste.	-	-	-	-	-	-	-	-	-	-
1.05	Pesca.	-	-	-	-	-	-	-	-	-	-
1.06	Attività connesse con l'agricoltura	-	-	-	-	6	6	7	5	5	
2	Industrie estrattive	-	-	-	-	1	1	1	1	1	
2.01	Estraz. minerali metalliferi.	-	-	-	-	-	-	-	-	-	
2.02	Estraz. minerali non metalliferi.	-	-	-	-	1	1	-	1	1	
3	Industrie manifatturiere.	13	13	41	10	16	57	58	62	58	62
3.01	Ind. alimentari e affini.	3	3	25	-	-	3	3	3	3	3
3.02	Ind. del tabacco.	-	-	-	-	-	-	-	-	-	-
3.03	Ind. tessili.	1	1	1	1	1	3	3	3	3	3
3.04	Ind. vestiario, abbigl., arredam.	1	1	1	1	1	26	26	28	26	28
3.05	Ind. delle calzature.	1	1	1	1	1	6	6	6	6	6
3.06	Ind. delle pelli e del cuoio.	-	-	-	-	-	-	-	-	-	-
3.07	Ind. del legno.	-	-	-	-	-	10	11	13	11	13
3.08	Ind. del mobilio e arredam. in legno	2	2	2	2	2	-	-	-	-	-
3.09	Ind. metallurgiche.	-	-	-	-	-	-	-	-	-	-
3.10	Ind. meccaniche.	4	4	4	4	4	9	9	9	9	9
3.11	Ind. costruzione mezzi di trasporto	-	-	-	-	-	-	-	-	-	-
3.12	Ind. lavoraz. minerali non metallif.	1	1	7	1	7	-	-	-	-	-
3.13	Ind. chimiche e derivati petrolio e carbone	-	-	-	-	-	-	-	-	-	-
3.14	Ind. della gomma.	-	-	-	-	-	-	-	-	-	-
3.15	Ind. produzione di cellulosa per usi tessili e fibre chimiche	-	-	-	-	-	-	-	-	-	-
3.16	Ind. della carta e cartotecnica	-	-	-	-	-	-	-	-	-	-
3.17	Ind. poligrafiche ed editoriali.	-	-	-	-	-	-	-	-	-	-
3.18	Ind. foto-fono-cinematografiche	-	-	-	-	-	-	-	-	-	-
3.19	Ind. prodotti materie plastiche	-	-	-	-	-	-	-	-	-	-
3.20	Ind. manifatturiere varie.	-	-	-	-	-	-	-	-	-	-
4	Costruz. e install. di impianti	4	4	8	4	8	-	-	-	-	-
4.01	Ind. delle costruzioni	4	4	8	4	8	-	-	-	-	-
4.02	Ind. installazione di impianti	-	-	-	-	-	-	-	-	-	-
5	Energ. elettr., vap., gas e acqua	-	1	3	-	-	-	-	-	-	-
5.01	Produzione e distribuz. di energia elettrica, vapore e acqua calda	-	1	3	-	-	-	-	-	-	-
5.02	Produzione e distribuzione di gas	-	-	-	-	-	-	-	-	-	-
5.03	Raccolta e distribuzione di acqua	-	-	-	-	-	-	-	-	-	-
6	Commercio	27	27	38	-	-	61	61	75	-	-
6.01	Commercio all'ingrosso	-	-	-	-	-	-	-	-	-	-
6.02	Commercio al minuto	22	22	29	-	-	44	44	52	-	-
6.03	Commercio ambulante.	1	1	1	-	-	-	-	-	-	-
6.04	Intermediari comm., impr. immob., agenz. mediaz., mag. dep. e frig.	-	-	-	-	-	-	-	-	-	-
6.05	Noleggio di beni mobili.	-	-	-	-	-	-	-	-	-	-
6.06	Alberghi e pubblici esercizi	4	4	8	-	-	17	17	23	-	-
7	Trasporti e comunicazioni	1	2	4	-	-	9	10	20	8	8
7.01	Trasporti terrestri.	-	-	-	-	-	9	9	15	8	8
7.02	Trasp. marittimi, lacuali e fluviali	-	-	-	-	-	-	-	-	-	-
7.03	Trasporti aerei	-	-	-	-	-	-	-	-	-	-
7.04	Attività complement. ai trasporti	-	-	-	-	-	-	-	-	-	-
7.05	Servizi ausiliari dei trasporti.	-	-	-	-	-	-	-	-	-	-
7.06	Comunicazioni	1	2	4	-	-	-	1	5	-	-
8	Credito, assicuraz., impr. finanz. controllo, gest. esattor.	-	1	1	-	-	1	1	2	-	-
8.01	Credito	-	-	-	-	-	-	-	-	-	-
8.02	Assicurazione	-	-	-	-	-	-	-	-	-	-
8.03	Impr. finanz. controllo, gest. esatt.	-	1	1	-	-	1	1	2	-	-
9	Servizi	4	4	4	4	4	6	6	6	6	6
9.01	Servizi per l'igiene e la pulizia.	4	4	4	4	4	6	6	6	6	6
9.02	Serv. dello spettacolo e ricreativi	-	-	-	-	-	-	-	-	-	-
9.03	Servizi sanitari	-	-	-	-	-	-	-	-	-	-
9.04	Servizi per l'istruzione.	-	-	-	-	-	-	-	-	-	-
9.05	Serv. legali, commerciali e tecnici	-	-	-	-	-	-	-	-	-	-
9.08	Serv. vari, non altrove classificati	-	-	-	-	-	-	-	-	-	-
	TOTALE	49	52	99	18	28	141	143	173	78	82

e per ramo e classe di attività economica

32. GALLODORO					33. GIARDINI					34. GIOIOSA MAREA					N. classificazione
Imprese	Unità locali				Imprese	Unità locali				Imprese	Unità locali				
	Totale		artigiane			Totale		artigiane			Totale		artigiane		
	N	Addetti	N	Addetti		N	Addetti	N	Addetti		N	Addetti	N	Addetti	
-	-	-	-	-	16	18	32	17	31	4	4	20	-	-	1
-	-	-	-	-	-	-	-	-	-	-	-	-	-	-	1.03
-	-	-	-	-	16	17	31	17	31	-	-	-	-	-	1.05
-	-	-	-	-	-	1	1	-	-	4	4	20	-	-	1.06
-	-	-	-	-	-	-	-	-	-	1	1	2	1	2	2
-	-	-	-	-	-	-	-	-	-	-	-	-	-	-	2.01
-	-	-	-	-	-	-	-	-	-	1	1	2	1	2	2.02
6	6	6	6	6	82	83	123	81	121	62	62	88	61	82	3
2	2	2	2	2	4	5	12	4	11	6	6	13	6	13	3.01
-	-	-	-	-	3	3	4	3	4	3	3	3	3	3	3.02
1	1	1	1	1	5	5	7	5	7	18	18	18	18	18	3.03
-	-	-	-	-	6	6	6	6	6	3	3	3	3	3	3.04
-	-	-	-	-	-	-	-	-	-	-	-	-	-	-	3.05
2	2	2	2	2	13	13	20	13	20	6	6	19	5	13	3.06
-	-	-	-	-	1	1	1	1	1	8	8	8	8	8	3.07
-	-	-	-	-	-	-	-	-	-	-	-	-	-	-	3.08
1	1	1	1	1	42	42	61	41	60	13	13	16	13	16	3.09
-	-	-	-	-	-	-	-	-	-	-	-	-	-	-	3.10
-	-	-	-	-	4	4	8	4	8	1	1	2	1	2	3.11
-	-	-	-	-	-	-	-	-	-	-	-	-	-	-	3.12
-	-	-	-	-	-	-	-	-	-	1	1	1	1	1	3.13
-	-	-	-	-	-	-	-	-	-	-	-	-	-	-	3.14
-	-	-	-	-	-	-	-	-	-	-	-	-	-	-	3.15
-	-	-	-	-	-	-	-	-	-	-	-	-	-	-	3.16
-	-	-	-	-	1	1	1	1	1	-	-	-	-	-	3.17
-	-	-	-	-	3	3	3	3	3	2	2	3	2	3	3.18
-	-	-	-	-	-	-	-	-	-	1	1	2	1	2	3.19
-	-	-	-	-	-	-	-	-	-	-	-	-	-	-	3.20
-	1	9	-	-	21	26	198	15	36	8	14	283	8	17	4
-	1	9	-	-	18	23	194	12	32	8	14	283	8	17	4.01
-	-	-	-	-	3	3	4	3	4	-	-	-	-	-	4.02
-	-	-	-	-	1	1	1	-	-	-	-	-	-	-	5
-	-	-	-	-	-	-	-	-	-	-	-	-	-	-	5.01
-	-	-	-	-	-	-	-	-	-	-	-	-	-	-	5.02
-	-	-	-	-	1	1	1	-	-	-	-	-	-	-	5.03
13	13	13	-	-	235	243	470	-	-	141	142	207	-	-	6
-	-	-	-	-	12	13	43	-	-	2	2	17	-	-	6.01
11	11	11	-	-	169	176	268	-	-	107	108	142	-	-	6.02
-	-	-	-	-	10	10	10	-	-	16	16	16	-	-	6.03
-	-	-	-	-	2	2	3	-	-	-	-	-	-	-	6.04
-	-	-	-	-	-	-	-	-	-	-	-	-	-	-	6.05
2	2	2	-	-	42	42	146	-	-	16	16	32	-	-	6.06
-	1	2	-	-	16	19	40	14	18	7	10	46	7	8	7
-	-	-	-	-	14	14	18	14	18	7	8	32	7	8	7.01
-	-	-	-	-	-	-	-	-	-	-	-	-	-	-	7.02
-	-	-	-	-	-	-	-	-	-	-	-	-	-	-	7.03
-	-	-	-	-	1	2	8	-	-	-	-	-	-	-	7.04
-	-	-	-	-	1	1	1	-	-	-	-	-	-	-	7.05
-	1	2	-	-	-	2	13	-	-	-	2	14	-	-	7.06
-	-	-	-	-	2	5	17	-	-	-	3	9	-	-	8
-	-	-	-	-	-	1	8	-	-	-	1	5	-	-	8.01
-	-	-	-	-	1	2	3	-	-	-	-	-	-	-	8.02
-	-	-	-	-	1	2	6	-	-	-	2	4	-	-	8.03
-	-	-	-	-	28	30	53	22	29	15	16	17	14	14	9
-	-	-	-	-	24	25	44	22	29	14	14	14	14	14	9.01
-	-	-	-	-	2	2	4	-	-	1	1	2	-	-	9.02
-	-	-	-	-	-	-	-	-	-	-	-	-	-	-	9.03
-	-	-	-	-	1	1	2	-	-	-	-	-	-	-	9.04
-	-	-	-	-	-	-	-	-	-	-	-	-	-	-	9.05
-	-	-	-	-	1	2	3	-	-	-	1	1	-	-	9.08
19	21	30	6	6	401	425	934	149	235	238	252	672	91	123	

Segue Tav. 16 - Imprese e unità locali per comune

N. classificazione	RAMI E CLASSI DI ATTIVITÀ ECONOMICA	35. GRANITI				36. GUALTIERI SICAMINÒ					
		Imprese	Unità locali				Imprese	Unità locali			
			Totale		artigiane			Totale		artigiane	
			N	Addetti	N	Addetti		N	Addetti	N	Addetti
1	Agric., foreste, caccia e pesca	-	-	-	-	-	-	-	-	-	
1.03	Foreste	-	-	-	-	-	-	-	-	-	
1.05	Pesca	-	-	-	-	-	-	-	-	-	
1.06	Attività connesse con l'agricoltura	-	-	-	-	-	-	-	-	-	
2	Industrie estrattive	-	-	-	-	-	-	-	-	-	
2.01	Estraz. minerali metalliferi	-	-	-	-	-	-	-	-	-	
2.02	Estraz. minerali non metalliferi . .	-	-	-	-	-	-	-	-	-	
3	Industrie manifatturiere	12	12	24	9	18	22	22	38	21	33
3.01	Ind. alimentari e affini	7	7	15	4	9	4	4	20	3	15
3.02	Ind. del tabacco	-	-	-	-	-	-	-	-	-	-
3.03	Ind. tessili	-	-	-	-	-	-	-	-	-	-
3.04	Ind. vestiario, abbigl., arredam. . .	-	-	-	-	-	5	5	5	5	5
3.05	Ind. delle calzature	1	1	1	1	1	3	3	3	3	3
3.06	Ind. delle pelli e del cuoio	-	-	-	-	-	-	-	-	-	-
3.07	Ind. del legno	2	2	6	2	6	7	7	7	7	7
3.08	Ind. del mobilio e arredam. in legno	-	-	-	-	-	-	-	-	-	-
3.09	Ind. metallurgiche	-	-	-	-	-	-	-	-	-	-
3.10	Ind. meccaniche	2	2	2	2	2	2	2	2	2	2
3.11	Ind. costruzione mezzi di trasporto	-	-	-	-	-	-	-	-	-	-
3.12	Ind. lavoraz. minerali non metallif.	-	-	-	-	-	1	1	1	1	1
3.13	Ind. chimiche e derivati petrolio e carbone	-	-	-	-	-	-	-	-	-	-
3.14	Ind. della gomma	-	-	-	-	-	-	-	-	-	-
3.15	Ind. produzione di cellulosa per usi tessili e fibre chimiche	-	-	-	-	-	-	-	-	-	-
3.16	Ind. della carta e cartotecnica . . .	-	-	-	-	-	-	-	-	-	-
3.17	Ind. poligrafiche ed editoriali . . .	-	-	-	-	-	-	-	-	-	-
3.18	Ind. foto-fono-cinematografiche . .	-	-	-	-	-	-	-	-	-	-
3.19	Ind. prodotti materie plastiche . . .	-	-	-	-	-	-	-	-	-	-
3.20	Ind. manifatturiere varie	-	-	-	-	-	-	-	-	-	-
4	Costruz. e install. di impianti	-	-	-	-	-	-	-	-	-	-
4.01	Ind. delle costruzioni	-	-	-	-	-	-	-	-	-	-
4.02	Ind. installazione di impianti	-	-	-	-	-	-	-	-	-	-
5	Energ. elettr., vap., gas e acqua	-	-	-	-	-	-	-	-	-	-
5.01	Produzione e distribuz. di energia elettrica, vapore e acqua calda . . .	-	-	-	-	-	-	-	-	-	-
5.02	Produzione e distribuzione di gas	-	-	-	-	-	-	-	-	-	-
5.03	Raccolta e distribuzione di acqua . .	-	-	-	-	-	-	-	-	-	-
6	Commercio	34	34	38	-	-	60	60	71	-	-
6.01	Commercio all'ingrosso	-	-	-	-	-	-	-	-	-	-
6.02	Commercio al minuto	30	30	34	-	-	46	46	52	-	-
6.03	Commercio ambulante	-	-	-	-	-	8	8	8	-	-
6.04	Intermediari comm., impr. immob., agenz. mediaz., mag. dep. e frig.	-	-	-	-	-	-	-	-	-	-
6.05	Noleggio di beni mobili	-	-	-	-	-	-	-	-	-	-
6.06	Alberghi e pubblici esercizi	4	4	4	-	-	6	6	11	-	-
7	Trasporti e comunicazioni	-	1	4	-	-	-	2	5	-	-
7.01	Trasporti terrestri	-	-	-	-	-	-	-	-	-	-
7.02	Trasp. marittimi, lacuali e fluviali . .	-	-	-	-	-	-	-	-	-	-
7.03	Trasporti aerei	-	-	-	-	-	-	-	-	-	-
7.04	Attività complement. ai trasporti	-	-	-	-	-	-	-	-	-	-
7.05	Servizi ausiliari dei trasporti	-	-	-	-	-	-	-	-	-	-
7.06	Comunicazioni	-	1	4	-	-	-	2	5	-	-
8	Credito, assicuraz., impr. finanz. controllo, gest. esattor.	-	-	-	-	-	-	1	1	-	-
8.01	Credito	-	-	-	-	-	-	-	-	-	-
8.02	Assicurazione	-	-	-	-	-	-	-	-	-	-
8.03	Impr. finanz. controllo, gest. esatt.	-	-	-	-	-	-	1	1	-	-
9	Servizi	4	4	4	4	4	6	6	6	6	6
9.01	Servizi per l'igiene e la pulizia	4	4	4	4	4	6	6	6	6	6
9.02	Serv. dello spettacolo e ricreativi	-	-	-	-	-	-	-	-	-	-
9.03	Servizi sanitari	-	-	-	-	-	-	-	-	-	-
9.04	Servizi per l'istruzione	-	-	-	-	-	-	-	-	-	-
9.05	Serv. legali, commerciali e tecnici	-	-	-	-	-	-	-	-	-	-
9.08	Serv. vari, non altrove classificati . .	-	-	-	-	-	-	-	-	-	-
	TOTALE	50	51	70	13	22	88	91	121	27	39

e per ramo e classe di attività economica

37. ITALIA					38. LENI					39. LETOJANNI					N. classificazione
Imprese	Unità locali				Imprese	Unità locali				Imprese	Unità locali				
	Totale		artigiane			Totale		artigiane			Totale		artigiane		
	N	Addetti	N	Addetti		N	Addetti	N	Addetti		N	Addetti	N	Addetti	
2	2	9	-	-	-	-	-	-	-	-	-	-	-	1	
-	-	-	-	-	-	-	-	-	-	-	-	-	-	1.03	
-	-	-	-	-	-	-	-	-	-	-	-	-	-	1.05	
2	2	9	-	-	-	-	-	-	-	-	-	-	-	1.06	
-	-	-	-	-	-	-	-	-	-	1	21	-	-	2	
-	-	-	-	-	-	-	-	-	-	-	-	-	-	2.01	
-	-	-	-	-	-	-	-	-	-	1	21	-	-	2.02	
5	5	12	4	9	-	-	-	-	16	16	22	16	22	3	
2	2	7	1	4	-	-	-	-	2	2	5	2	5	3.01	
-	-	-	-	-	-	-	-	-	-	-	-	-	-	3.02	
-	-	-	-	-	-	-	-	-	-	-	-	-	-	3.03	
-	-	-	-	-	-	-	-	-	5	5	6	5	6	3.04	
1	1	1	1	1	-	-	-	-	1	1	1	1	1	3.05	
-	-	-	-	-	-	-	-	-	-	-	-	-	-	3.06	
1	1	3	1	3	-	-	-	-	1	1	1	1	1	3.07	
-	-	-	-	-	-	-	-	-	-	-	-	-	-	3.08	
-	-	-	-	-	-	-	-	-	-	-	-	-	-	3.09	
1	1	1	1	1	-	-	-	-	5	5	6	5	6	3.10	
-	-	-	-	-	-	-	-	-	-	-	-	-	-	3.11	
-	-	-	-	-	-	-	-	-	2	2	3	2	3	3.12	
-	-	-	-	-	-	-	-	-	-	-	-	-	-	3.13	
-	-	-	-	-	-	-	-	-	-	-	-	-	-	3.14	
-	-	-	-	-	-	-	-	-	-	-	-	-	-	3.15	
-	-	-	-	-	-	-	-	-	-	-	-	-	-	3.16	
-	-	-	-	-	-	-	-	-	-	-	-	-	-	3.17	
-	-	-	-	-	-	-	-	-	-	-	-	-	-	3.18	
-	-	-	-	-	-	-	-	-	-	-	-	-	-	3.19	
-	-	-	-	-	-	-	-	-	-	-	-	-	-	3.20	
-	-	-	-	-	-	-	-	-	1	1	1	1	1	4	
-	-	-	-	-	-	-	-	-	-	-	-	-	-	4.01	
-	-	-	-	-	-	-	-	-	1	1	1	1	1	4.02	
-	-	-	-	-	-	-	-	-	-	1	5	-	-	5	
-	-	-	-	-	-	-	-	-	-	1	5	-	-	5.01	
-	-	-	-	-	-	-	-	-	-	-	-	-	-	5.02	
-	-	-	-	-	-	-	-	-	-	-	-	-	-	5.03	
37	37	70	-	-	12	12	18	-	106	106	147	-	-	6	
1	1	11	-	-	1	1	5	-	-	-	-	-	-	6.01	
28	28	49	-	-	8	8	9	-	60	60	89	-	-	6.02	
5	5	5	-	-	1	1	1	-	33	33	34	-	-	6.03	
-	-	-	-	-	-	-	-	-	-	-	-	-	-	6.04	
-	-	-	-	-	-	-	-	-	-	-	-	-	-	6.05	
3	3	5	-	-	2	2	3	-	13	13	24	-	-	6.06	
2	4	7	2	2	-	1	4	-	4	6	27	3	3	7	
2	3	4	2	2	-	-	-	-	2	3	19	2	2	7.01	
-	-	-	-	-	-	-	-	-	-	-	-	-	-	7.02	
-	-	-	-	-	-	-	-	-	-	-	-	-	-	7.03	
-	-	-	-	-	-	-	-	-	1	1	1	1	1	7.04	
-	-	-	-	-	-	-	-	-	-	-	-	-	-	7.05	
-	1	3	-	-	-	1	4	-	1	2	7	-	-	7.06	
2	2	3	-	-	-	-	-	-	2	2	4	-	-	8	
-	-	-	-	-	-	-	-	-	-	-	-	-	-	8.01	
-	-	-	-	-	-	-	-	-	-	-	-	-	-	8.02	
2	2	3	-	-	-	-	-	-	2	2	4	-	-	8.03	
4	4	5	3	3	1	1	2	-	8	9	13	8	11	9	
3	3	3	3	3	1	1	2	-	7	8	11	8	11	9.01	
1	1	2	-	-	-	-	-	-	1	1	2	-	-	9.02	
-	-	-	-	-	-	-	-	-	-	-	-	-	-	9.03	
-	-	-	-	-	-	-	-	-	-	-	-	-	-	9.04	
-	-	-	-	-	-	-	-	-	-	-	-	-	-	9.05	
-	-	-	-	-	-	-	-	-	-	-	-	-	-	9.08	
52	54	106	9	14	13	14	24	-	137	142	240	28	37		

Segue Tav. 16 - Imprese e unità locali per comune

N. classificazione	RAMI E CLASSI DI ATTIVITÀ ECONOMICA	40. LIBRIZZI					41. LÌMINA				
		Imprese	Unità locali				Imprese	Unità locali			
			Totale		artigiane			Totale		artigiane	
			N	Addetti	N	Addetti		N	Addetti	N	Addetti
1	Agric., foreste, caccia e pesca	-	-	-	-	-	-	-	-	-	-
1.03	Foreste	-	-	-	-	-	-	-	-	-	-
1.05	Pesca	-	-	-	-	-	-	-	-	-	-
1.06	Attività connesse con l'agricoltura	-	-	-	-	-	-	-	-	-	-
2	Industrie estrattive	-	-	-	-	-	-	-	-	-	-
2.01	Estraz. minerali metalliferi	-	-	-	-	-	-	-	-	-	-
2.02	Estraz. minerali non metalliferi	-	-	-	-	-	-	-	-	-	-
3	Industrie manifatturiere	22	22	25	22	25	7	7	14	6	12
3.01	Ind. alimentari e affini	5	5	8	5	8	2	2	7	2	7
3.02	Ind. del tabacco	-	-	-	-	-	-	-	-	-	-
3.03	Ind. tessili	1	1	1	1	1	-	-	-	-	-
3.04	Ind. vestiario, abbigl., arredam.	5	5	5	5	5	-	-	-	-	-
3.05	Ind. delle calzature	4	4	4	4	4	-	-	-	-	-
3.06	Ind. delle pelli e del cuoio	-	-	-	-	-	-	-	-	-	-
3.07	Ind. del legno	6	6	6	6	6	3	3	4	2	2
3.08	Ind. del mobilio e arredam. in legno	-	-	-	-	-	-	-	-	-	-
3.09	Ind. metallurgiche	-	-	-	-	-	-	-	-	-	-
3.10	Ind. meccaniche	1	1	1	1	1	2	2	3	2	3
3.11	Ind. costruzione mezzi di trasporto	-	-	-	-	-	-	-	-	-	-
3.12	Ind. lavoraz. minerali non metallif.	-	-	-	-	-	-	-	-	-	-
3.13	Ind. chimiche e derivati petrolio e carbone	-	-	-	-	-	-	-	-	-	-
3.14	Ind. della gomma	-	-	-	-	-	-	-	-	-	-
3.15	Ind. produzione di cellulosa per usi tessili e fibre chimiche	-	-	-	-	-	-	-	-	-	-
3.16	Ind. della carta e cartotecnica	-	-	-	-	-	-	-	-	-	-
3.17	Ind. poligrafiche ed editoriali	-	-	-	-	-	-	-	-	-	-
3.18	Ind. foto-fono-cinematografiche	-	-	-	-	-	-	-	-	-	-
3.19	Ind. prodotti materie plastiche	-	-	-	-	-	-	-	-	-	-
3.20	Ind. manifatturiere varie	-	-	-	-	-	-	-	-	-	-
4	Costruz. e install. di impianti	-	-	-	-	-	-	-	-	-	-
4.01	Ind. delle costruzioni	-	-	-	-	-	-	-	-	-	-
4.02	Ind. installazione di impianti	-	-	-	-	-	-	-	-	-	-
5	Energ. elettr., vap., gas e acqua	1	1	11	-	-	-	-	-	-	-
5.01	Produzione e distribuz. di energia elettrica, vapore e acqua calda	-	-	-	-	-	-	-	-	-	-
5.02	Produzione e distribuzione di gas	-	-	-	-	-	-	-	-	-	-
5.03	Raccolta e distribuzione di acqua	1	1	11	-	-	-	-	-	-	-
6	Commercio	51	51	58	-	-	21	22	35	-	-
6.01	Commercio all'ingrosso	-	-	-	-	-	-	-	-	-	-
6.02	Commercio al minuto	46	46	50	-	-	17	18	28	-	-
6.03	Commercio ambulante	-	-	-	-	-	1	1	1	-	-
6.04	Intermediari comm., impr. immob., agenz. mediaz., mag. dep. e frig.	-	-	-	-	-	-	-	-	-	-
6.05	Noleggio di beni mobili	-	-	-	-	-	-	-	-	-	-
6.06	Alberghi e pubblici esercizi	5	5	8	-	-	3	3	6	-	-
7	Trasporti e comunicazioni	4	5	11	4	5	-	1	3	-	-
7.01	Trasporti terrestri	4	4	5	4	5	-	-	-	-	-
7.02	Trasp. marittimi, lacuali e fluviali	-	-	-	-	-	-	-	-	-	-
7.03	Trasporti aerei	-	-	-	-	-	-	-	-	-	-
7.04	Attività complement. ai trasporti	-	-	-	-	-	-	-	-	-	-
7.05	Servizi ausiliari dei trasporti	-	-	-	-	-	-	-	-	-	-
7.06	Comunicazioni	-	1	6	-	-	-	1	3	-	-
8	Credito, assicuraz., impr. finanz. controllo, gest. esattor.	-	1	1	-	-	-	1	2	-	-
8.01	Credito	-	-	-	-	-	-	-	-	-	-
8.02	Assicurazione	-	-	-	-	-	-	-	-	-	-
8.03	Impr. finanz. controllo, gest. esatt.	-	1	1	-	-	-	1	2	-	-
9	Servizi	4	4	4	4	4	3	3	3	3	3
9.01	Servizi per l'igiene e la pulizia	4	4	4	4	4	3	3	3	3	3
9.02	Serv. dello spettacolo e ricreativi	-	-	-	-	-	-	-	-	-	-
9.03	Servizi sanitari	-	-	-	-	-	-	-	-	-	-
9.04	Servizi per l'istruzione	-	-	-	-	-	-	-	-	-	-
9.05	Serv. legali, commerciali e tecnici	-	-	-	-	-	-	-	-	-	-
9.08	Serv. vari, non altrove classificati	-	-	-	-	-	-	-	-	-	-
	TOTALE	82	84	110	30	34	31	34	57	9	15

e per ramo e classe di attività economica

42. LIPARI					43. LONGI					44. MALFA					N. classificazione
Imprese	Unità locali				Imprese	Unità locali				Imprese	Unità locali				
	Totale		artigiane			Totale		artigiane			Totale		artigiane		
	N	Addetti	N	Addetti		N	Addetti	N	Addetti		N	Addetti	N	Addetti	
6	6	104	2	90	-	-	-	-	-	1	1	2	1	2	1
-	-	-	-	-	-	-	-	-	-	-	-	-	-	-	1.03
2	2	90	2	90	-	-	-	-	-	1	1	2	1	2	1.05
4	4	14	-	-	-	-	-	-	-	-	-	-	-	-	1.06
4	6	315	-	-	-	-	-	-	-	-	-	-	-	-	2
-	-	-	-	-	-	-	-	-	-	-	-	-	-	-	2.01
4	6	315	-	-	-	-	-	-	-	-	-	-	-	-	2.02
77	77	113	73	108	17	17	77	16	21	8	9	12	8	9	3
9	9	21	7	18	1	1	3	1	3	-	1	3	-	-	3.01
-	-	-	-	-	-	-	-	-	-	-	-	-	-	-	3.02
4	4	6	4	6	-	-	-	-	-	-	-	-	-	-	3.03
22	22	24	22	24	4	4	60	3	4	6	6	6	6	6	3.04
5	5	5	5	5	-	-	-	-	-	-	-	-	-	-	3.05
-	-	-	-	-	-	-	-	-	-	-	-	-	-	-	3.06
17	17	23	17	23	8	8	10	8	10	-	-	-	-	-	3.07
-	-	-	-	-	-	-	-	-	-	1	1	2	1	2	3.08
12	12	21	12	21	3	3	3	3	3	-	-	-	-	-	3.09
-	-	-	-	-	-	-	-	-	-	1	1	1	1	1	3.10
4	4	7	3	6	-	-	-	-	-	-	-	-	-	-	3.11
-	-	-	-	-	-	-	-	-	-	-	-	-	-	-	3.12
1	1	1	-	-	-	-	-	-	-	-	-	-	-	-	3.13
-	-	-	-	-	-	-	-	-	-	-	-	-	-	-	3.14
-	-	-	-	-	-	-	-	-	-	-	-	-	-	-	3.15
1	1	2	1	2	-	-	-	-	-	-	-	-	-	-	3.16
1	1	2	1	2	1	1	1	1	1	-	-	-	-	-	3.17
-	-	-	-	-	-	-	-	-	-	-	-	-	-	-	3.18
1	1	1	1	1	-	-	-	-	-	-	-	-	-	-	3.19
1	1	1	1	1	-	-	-	-	-	-	-	-	-	-	3.20
13	16	89	11	47	-	-	-	-	-	-	-	-	-	-	4
12	15	88	10	46	-	-	-	-	-	-	-	-	-	-	4.01
1	1	1	1	1	-	-	-	-	-	-	-	-	-	-	4.02
1	1	34	-	-	-	-	-	-	-	-	1	6	-	-	5
1	1	34	-	-	-	-	-	-	-	-	1	6	-	-	5.01
-	-	-	-	-	-	-	-	-	-	-	-	-	-	-	5.02
-	-	-	-	-	-	-	-	-	-	-	-	-	-	-	5.03
318	321	635	-	-	47	50	63	-	-	21	21	32	-	-	6
p	10	17	-	-	-	-	-	-	-	-	-	-	-	-	6.01
218	218	327	-	-	40	42	51	-	-	19	19	28	-	-	6.02
12	12	14	-	-	-	-	-	-	-	-	-	-	-	-	6.03
1	2	1	-	-	-	-	-	-	-	-	-	-	-	-	6.04
-	-	-	-	-	-	-	-	-	-	-	-	-	-	-	6.05
79	79	276	-	-	7	8	12	-	-	2	2	4	-	-	6.06
26	43	218	13	13	1	2	7	1	3	1	2	4	-	-	7
13	13	13	13	13	1	1	3	1	3	-	-	-	-	-	7.01
2	2	2	-	-	-	-	-	-	-	1	1	2	-	-	7.02
-	-	-	-	-	-	-	-	-	-	-	-	-	-	-	7.03
-	-	-	-	-	-	-	-	-	-	-	-	-	-	-	7.04
11	16	163	-	-	-	-	-	-	-	-	-	-	-	-	7.05
-	12	40	-	-	-	1	4	-	-	-	1	2	-	-	7.06
3	6	19	-	-	1	2	2	-	-	1	1	1	-	-	8
-	3	14	-	-	-	-	-	-	-	-	-	-	-	-	8.01
2	2	2	-	-	1	1	1	-	-	-	-	-	-	-	8.02
1	1	3	-	-	-	1	1	-	-	1	1	1	-	-	8.03
23	24	45	20	26	6	6	8	5	6	-	-	-	-	-	9
20	20	26	20	26	5	5	6	5	6	-	-	-	-	-	9.01
2	2	16	-	-	1	1	2	-	-	-	-	-	-	-	9.02
-	-	-	-	-	-	-	-	-	-	-	-	-	-	-	9.03
-	-	-	-	-	-	-	-	-	-	-	-	-	-	-	9.04
-	-	-	-	-	-	-	-	-	-	-	-	-	-	-	9.05
1	2	3	-	-	-	-	-	-	-	-	-	-	-	-	9.08
471	500	1.572	119	284	72	77	157	22	30	32	35	57	9	11	

Segue Tav. 16 - Imprese e unità locali per comune

N. classificazione	RAMI E CLASSI DI ATTIVITÀ ECONOMICA	45. MALVAGNA					46. MANDANICI				
		Imprese	Unità locali				Imprese	Unità locali			
			Totale		artigiane			Totale		artigiane	
			N	Addetti	N	Addetti		N	Addetti	N	Addetti
1	Agric., foreste, caccia e pesca	-	1	1	-	-	1	1	1	-	-
1.03	Foreste.	-	-	-	-	-	-	-	-	-	-
1.05	Pesca.	-	-	-	-	-	-	-	-	-	-
1.06	Attività connesse con l'agricoltura	-	1	1	-	-	1	1	1	-	-
2	Industrie estrattive	-	-	-	-	-	-	-	-	-	-
2.01	Estraz. minerali metalliferi.	-	-	-	-	-	-	-	-	-	-
2.02	Estraz. minerali non metalliferi.	-	-	-	-	-	-	-	-	-	-
3	Industrie manifatturiere.	12	12	12	12	12	13	16	10	13	
3.01	Ind. alimentari e affini.	2	2	2	2	5	6	7	3	4	
3.02	Ind. del tabacco.	-	-	-	-	-	-	-	-	-	
3.03	Ind. tessili.	-	-	-	-	-	-	-	-	-	
3.04	Ind. vestiario, abbigl., arredam.	3	3	3	3	3	3	5	3	5	
3.05	Ind. delle calzature.	1	1	1	1	2	2	2	2	2	
3.06	Ind. delle pelli e del cuoio.	-	-	-	-	-	-	-	-	-	
3.07	Ind. del legno.	6	6	6	6	1	1	1	1	1	
3.08	Ind. del mobilio e arredam. in legno	-	-	-	-	-	-	-	-	-	
3.09	Ind. metallurgiche.	-	-	-	-	-	-	-	-	-	
3.10	Ind. meccaniche.	-	-	-	-	1	1	1	1	1	
3.11	Ind. costruzione mezzi di trasporto	-	-	-	-	-	-	-	-	-	
3.12	Ind. lavoraz. minerali non metallif.	-	-	-	-	-	-	-	-	-	
3.13	Ind. chimiche e derivati petrolio e carbone	-	-	-	-	-	-	-	-	-	
3.14	Ind. della gomma.	-	-	-	-	-	-	-	-	-	
3.15	Ind. produzione di cellulosa per usi tessili e fibre chimiche	-	-	-	-	-	-	-	-	-	
3.16	Ind. della carta e cartotecnica.	-	-	-	-	-	-	-	-	-	
3.17	Ind. poligrafiche ed editoriali.	-	-	-	-	-	-	-	-	-	
3.18	Ind. foto-fono-cinematografiche.	-	-	-	-	-	-	-	-	-	
3.19	Ind. prodotti materie plastiche.	-	-	-	-	-	-	-	-	-	
3.20	Ind. manifatturiere varie.	-	-	-	-	-	-	-	-	-	
4	Costruz. e install. di impianti	-	-	-	-	2	3	7	1	4	
4.01	Ind. delle costruzioni.	-	-	-	-	2	3	7	1	4	
4.02	Ind. installazione di impianti.	-	-	-	-	-	-	-	-	-	
5	Energ. elettr., vap., gas e acqua	-	-	-	-	-	-	-	-	-	
5.01	Produzione e distribuz. di energia elettrica, vapore e acqua calda	-	-	-	-	-	-	-	-	-	
5.02	Produzione e distribuzione di gas	-	-	-	-	-	-	-	-	-	
5.03	Raccolta e distribuzione di acqua	-	-	-	-	-	-	-	-	-	
6	Commercio	40	41	65	-	24	26	41	-	-	
6.01	Commercio all'ingrosso.	-	-	-	-	3	3	5	-	-	
6.02	Commercio al minuto.	38	39	60	-	18	20	31	-	-	
6.03	Commercio ambulante.	-	-	-	-	1	1	1	-	-	
6.04	Intermediari comm., impr. immob., agenz. mediaz., mag. dep. e frigg.	-	-	-	-	-	-	-	-	-	
6.05	Noleggio di beni mobili.	-	-	-	-	-	-	-	-	-	
6.06	Alberghi e pubblici esercizi.	2	2	5	-	2	2	4	-	-	
7	Trasporti e comunicazioni	3	4	7	3	3	2	3	1	1	
7.01	Trasporti terrestri.	3	3	3	3	1	1	1	1	1	
7.02	Trasp. marittimi, lacuali e fluviali	-	-	-	-	-	-	-	-	-	
7.03	Trasporti aerei.	-	-	-	-	-	-	-	-	-	
7.04	Attività complement. ai trasporti	-	-	-	-	-	-	-	-	-	
7.05	Servizi ausiliari dei trasporti.	-	-	-	-	-	-	-	-	-	
7.06	Comunicazioni.	-	1	4	-	-	1	2	-	-	
8	Credito, assicuraz., impr. finanz. controllo, gest. esattor.	1	2	2	-	-	2	4	-	-	
8.01	Credito.	-	-	-	-	-	-	-	-	-	
8.02	Assicurazione.	-	-	-	-	-	-	-	-	-	
8.03	Impr. finanz. controllo, gest. esatt.	1	2	2	-	-	2	4	-	-	
9	Servizi	3	3	3	3	2	2	4	1	1	
9.01	Servizi per l'igiene e la pulizia.	3	3	3	3	2	2	4	1	1	
9.02	Serv. dello spettacolo e ricreativi	-	-	-	-	-	-	-	-	-	
9.03	Servizi sanitari.	-	-	-	-	-	-	-	-	-	
9.04	Servizi per l'istruzione.	-	-	-	-	-	-	-	-	-	
9.05	Serv. legali, commerciali e tecnici	-	-	-	-	-	-	-	-	-	
9.08	Serv. vari, non altrove classificati	-	-	-	-	-	-	-	-	-	
	TOTALE	59	63	90	18	18	42	49	13	19	

e per ramo e classe di attività economica

47. MAZZARRÀ SANT'ANDREA					48. MERÌ					49. MESSINA					N. classificazione
Imprese	Unità locali				Imprese	Unità locali				Imprese	Unità locali				
	Totale		artigiane			Totale		artigiane			Totale		artigiane		
	N	Addetti	N	Addetti		N	Addetti	N	Addetti		N	Addetti	N	Addetti	
1	1	4	-	-	-	-	-	-	-	7	8	95	2	49	1
-	-	-	-	-	-	-	-	-	-	-	-	-	-	-	1.03
1	1	4	-	-	-	-	-	-	-	2	2	49	2	49	1.05
-	-	-	-	-	-	-	-	-	-	5	6	46	-	-	1.06
-	-	-	-	-	-	-	-	-	-	1	1	4	1	4	2
-	-	-	-	-	-	-	-	-	-	-	-	-	-	-	2.01
-	-	-	-	-	-	-	-	-	-	1	1	4	1	4	2.02
20	20	44	19	37	25	26	34	22	25	1.567	1.637	6.897	1.461	3.055	3
3	3	15	2	8	3	4	10	1	2	103	120	1.184	68	220	3.01
-	-	-	-	-	-	-	-	-	-	-	1	12	-	-	3.02
7	7	12	7	12	10	10	10	10	10	17	17	37	16	27	3.03
1	1	1	1	1	2	2	2	2	2	244	246	672	242	470	3.04
-	-	-	-	-	-	-	-	-	-	89	89	94	88	93	3.05
5	5	7	5	7	5	5	5	4	4	5	5	8	4	4	3.06
-	-	-	-	-	-	-	-	-	-	181	181	365	178	335	3.07
-	-	-	-	-	-	-	-	-	-	80	83	267	76	161	3.08
4	4	9	4	9	4	4	4	4	4	1	1	3	1	3	3.09
-	-	-	-	-	-	-	-	-	-	621	644	1.930	597	1.279	3.10
-	-	-	-	-	1	1	3	1	3	7	11	863	1	6	3.11
-	-	-	-	-	-	-	-	-	-	61	68	482	53	161	3.12
-	-	-	-	-	-	-	-	-	-	22	27	459	6	21	3.13
-	-	-	-	-	-	-	-	-	-	29	30	64	28	42	3.14
-	-	-	-	-	-	-	-	-	-	-	-	-	-	-	3.15
-	-	-	-	-	-	-	-	-	-	4	4	29	3	10	3.16
-	-	-	-	-	-	-	-	-	-	41	43	277	38	103	3.17
-	-	-	-	-	-	-	-	-	-	40	43	71	40	60	3.18
-	-	-	-	-	-	-	-	-	-	4	5	42	4	23	3.19
-	-	-	-	-	-	-	-	-	-	18	19	38	18	37	3.20
11	11	11	11	11	6	6	14	5	13	73	137	3.185	28	101	4
11	11	11	11	11	6	6	14	5	13	54	114	2.822	15	50	4.01
-	-	-	-	-	-	-	-	-	-	19	23	363	13	51	4.02
1	1	3	-	-	-	-	-	-	-	-	8	435	-	-	5
-	-	-	-	-	-	-	-	-	-	-	5	350	-	-	5.01
-	-	-	-	-	-	-	-	-	-	-	3	85	-	-	5.02
1	1	3	-	-	-	-	-	-	-	-	-	-	-	-	5.03
47	48	81	-	-	55	56	86	-	-	4.532	4.801	11.612	-	-	6
1	1	4	-	-	1	1	1	-	-	270	317	1.513	-	-	6.01
34	35	54	-	-	39	40	68	-	-	3.510	3.655	7.934	-	-	6.02
1	1	1	-	-	13	13	13	-	-	233	233	276	-	-	6.03
-	-	-	-	-	-	-	-	-	-	77	141	241	-	-	6.04
-	-	-	-	-	-	-	-	-	-	4	7	23	-	-	6.05
11	11	22	-	-	2	2	4	-	-	438	448	1.625	-	-	6.06
3	4	7	3	3	8	9	14	7	7	181	268	7.238	135	194	7
3	3	3	3	3	8	8	11	7	7	102	113	4.588	94	114	7.01
-	-	-	-	-	-	-	-	-	-	5	8	562	-	-	7.02
-	-	-	-	-	-	-	-	-	-	-	-	-	-	-	7.03
-	-	-	-	-	-	-	-	-	-	40	42	149	41	80	7.04
-	-	-	-	-	-	-	-	-	-	33	42	314	-	-	7.05
-	1	4	-	-	-	1	3	-	-	1	63	1.625	-	-	7.06
2	3	8	-	-	-	-	-	-	-	55	96	1.188	-	-	8
-	1	4	-	-	-	-	-	-	-	7	37	978	-	-	8.01
-	-	-	-	-	-	-	-	-	-	47	56	194	-	-	8.02
2	2	4	-	-	-	-	-	-	-	1	3	16	-	-	8.03
9	9	11	8	8	7	7	8	6	6	676	727	1.535	603	1.132	9
8	8	8	8	8	6	6	6	6	6	597	617	1.175	603	1.132	9.01
1	1	3	-	-	1	1	2	-	-	31	31	136	-	-	9.02
-	-	-	-	-	-	-	-	-	-	-	-	-	-	-	9.03
-	-	-	-	-	-	-	-	-	-	22	25	65	-	-	9.04
-	-	-	-	-	-	-	-	-	-	-	-	-	-	-	9.05
-	-	-	-	-	-	-	-	-	-	26	54	159	-	-	9.08
94	97	169	41	59	101	104	156	40	51	7.092	7.683	32.189	2.230	4.535	

Segue Tav. 16 - Imprese e unità locali per comune

N. classificazione	RAMI E CLASSI DI ATTIVITÀ ECONOMICA	50. MILAZZO					51. MILITELLO ROSMARINO				
		Imprese	Unità locali				Imprese	Unità locali			
			Totale		artigiane			Totale		artigiane	
			N	Addetti	N	Addetti		N	Addetti	N	Addetti
1	Agric., foreste, caccia e pesca	50	53	61	51	51	3	3	12	-	-
1.03	Foreste	-	-	-	-	-	-	-	-	-	-
1.05	Pesca	49	51	51	51	51	-	-	-	-	-
1.06	Attività connesse con l'agricoltura	1	2	10	-	-	3	3	12	-	-
2	Industrie estrattive	-	-	-	-	-	-	-	-	-	-
2.01	Estraz. minerali metalliferi	-	-	-	-	-	-	-	-	-	-
2.02	Estraz. minerali non metalliferi	-	-	-	-	-	-	-	-	-	-
3	Industrie manifatturiere	201	212	1.607	178	367	12	12	13	12	13
3.01	Ind. alimentari e affini	17	18	122	10	30	-	-	-	-	-
3.02	Ind. del tabacco	-	-	-	-	-	-	-	-	-	-
3.03	Ind. tessili	8	8	13	8	13	1	1	1	1	1
3.04	Ind. vestiario, abbigl., arredam.	31	31	38	31	38	5	5	5	5	5
3.05	Ind. delle calzature	11	11	11	11	11	-	-	-	-	-
3.06	Ind. delle pelli e del cuoio	-	-	-	-	-	-	-	-	-	-
3.07	Ind. del legno	39	40	96	37	70	4	4	4	4	4
3.08	Ind. del mobilio e arredam. in legno	9	9	21	8	13	-	-	-	-	-
3.09	Ind. metallurgiche	1	2	201	-	-	-	-	-	-	-
3.10	Ind. meccaniche	63	70	699	56	158	2	2	3	2	3
3.11	Ind. costruzione mezzi di trasporto	-	-	-	-	-	-	-	-	-	-
3.12	Ind. lavoraz. minerali non metallif.	5	5	18	5	18	-	-	-	-	-
3.13	Ind. chimiche e derivati petrolio e carbone	3	4	359	2	3	-	-	-	-	-
3.14	Ind. della gomma	2	2	2	2	2	-	-	-	-	-
3.15	Ind. produzione di cellulosa per usi tessili e fibre chimiche	-	-	-	-	-	-	-	-	-	-
3.16	Ind. della carta e cartotecnica	-	-	-	-	-	-	-	-	-	-
3.17	Ind. poligrafiche ed editoriali	5	5	9	4	7	-	-	-	-	-
3.18	Ind. foto-fono-cinematografiche	2	2	5	1	1	-	-	-	-	-
3.19	Ind. prodotti materie plastiche	3	3	11	1	1	-	-	-	-	-
3.20	Ind. manifatturiere varie	2	2	2	2	2	-	-	-	-	-
4	Costruz. e install. di impianti	11	23	1.169	6	19	5	5	12	5	12
4.01	Ind. delle costruzioni	8	15	697	3	10	5	5	12	5	12
4.02	Ind. installazione di impianti	3	8	472	3	9	-	-	-	-	-
5	Energ. elettr., vap., gas e acqua	-	3	178	-	-	-	-	-	-	-
5.01	Produzione e distribuz. di energia elettrica, vapore e acqua calda	-	2	158	-	-	-	-	-	-	-
5.02	Produzione e distribuzione di gas	-	1	20	-	-	-	-	-	-	-
5.03	Raccolta e distribuzione di acqua	-	-	-	-	-	-	-	-	-	-
6	Commercio	547	560	992	-	-	36	36	65	-	-
6.01	Commercio all'ingrosso	56	62	175	-	-	-	-	-	-	-
6.02	Commercio al minuto	449	454	702	-	-	28	28	52	-	-
6.03	Commercio ambulante	3	3	3	-	-	3	3	3	-	-
6.04	Intermediari comm., impr. immob., agenz. mediaz., mag. dep. e frig.	-	-	-	-	-	-	-	-	-	-
6.05	Noleggio di beni mobili	-	-	-	-	-	-	-	-	-	-
6.06	Alberghi e pubblici esercizi	36	36	103	-	-	5	5	10	-	-
7	Trasporti e comunicazioni	19	30	296	7	19	8	9	12	8	10
7.01	Trasporti terrestri	5	7	92	3	3	8	8	10	8	10
7.02	Trasp. marittimi, lacuali e fluviali	3	3	8	-	-	-	-	-	-	-
7.03	Trasporti aerei	-	-	-	-	-	-	-	-	-	-
7.04	Attività complement. ai trasporti	7	8	123	4	16	-	-	-	-	-
7.05	Servizi ausiliari dei trasporti	3	8	25	-	-	-	-	-	-	-
7.06	Comunicazioni	1	4	48	-	-	-	1	2	-	-
8	Credito, assicuraz., impr. finanz. controllo, gest. esattor.	5	13	75	-	-	1	1	1	-	-
8.01	Credito	-	4	44	-	-	-	-	-	-	-
8.02	Assicurazione	5	7	18	-	-	-	-	-	-	-
8.03	Impr. finanz. controllo, gest. esatt.	-	2	13	-	-	1	1	1	-	-
9	Servizi	75	79	133	63	87	4	4	4	4	4
9.01	Servizi per l'igiene e la pulizia	64	64	89	63	87	4	4	4	4	4
9.02	Serv. dello spettacolo e ricreativi	4	5	24	-	-	-	-	-	-	-
9.03	Servizi sanitari	-	-	-	-	-	-	-	-	-	-
9.04	Servizi per l'istruzione	4	5	11	-	-	-	-	-	-	-
9.05	Serv. legali, commerciali e tecnici	-	-	-	-	-	-	-	-	-	-
9.08	Serv. vari, non altrove classificati	3	5	9	-	-	-	-	-	-	-
	TOTALE	908	973	4.511	305	543	69	70	119	29	39

e per ramo e classe di attività economica

52. MIRTO					53. MISTRETTA					54. MÒIO ALCÀNTARA					N. classificazione
Imprese	Unità locali				Imprese	Unità locali				Imprese	Unità locali				
	Totale		artigiane			Totale		artigiane			Totale		artigiane		
	N	Addetti	N	Addetti		N	Addetti	N	Addetti		N	Addetti	N	Addetti	
-	-	-	-	-	-	-	-	-	-	4	5	6	2	2	1
-	-	-	-	-	-	-	-	-	-	-	-	-	-	-	1.03
-	-	-	-	-	-	-	-	-	-	-	-	-	-	-	1.05
-	-	-	-	-	-	-	-	-	-	4	5	6	2	2	1.06
-	-	-	-	-	-	-	-	-	-	-	-	-	-	-	2
-	-	-	-	-	-	-	-	-	-	-	-	-	-	-	2.01
-	-	-	-	-	-	-	-	-	-	-	-	-	-	-	2.02
19	20	39	18	20	62	63	98	59	89	12	12	12	10	10	3
2	3	8	2	4	7	7	12	5	7	3	3	3	2	2	3.01
2	2	2	2	2	-	1	3	-	-	-	-	-	-	-	3.02
6	6	6	6	6	8	8	9	7	8	1	1	1	1	1	3.03
2	2	2	2	2	8	8	8	8	8	1	1	1	1	1	3.04
-	-	-	-	-	-	-	-	-	-	-	-	-	-	-	3.05
3	3	3	3	3	17	17	27	17	27	-	-	-	-	-	3.06
-	-	-	-	-	1	1	1	1	1	1	1	1	1	1	3.07
-	-	-	-	-	-	-	-	-	-	-	-	-	-	-	3.08
3	3	3	3	3	15	15	24	15	24	5	5	5	5	5	3.09
-	-	-	-	-	-	-	-	-	-	-	-	-	-	-	3.10
1	1	15	-	-	1	1	4	1	4	1	1	1	-	-	3.11
-	-	-	-	-	-	-	-	-	-	-	-	-	-	-	3.12
-	-	-	-	-	-	-	-	-	-	-	-	-	-	-	3.13
-	-	-	-	-	-	-	-	-	-	-	-	-	-	-	3.14
-	-	-	-	-	-	-	-	-	-	-	-	-	-	-	3.15
-	-	-	-	-	-	-	-	-	-	-	-	-	-	-	3.16
-	-	-	-	-	3	3	8	3	8	-	-	-	-	-	3.17
-	-	-	-	-	2	2	2	2	2	-	-	-	-	-	3.18
-	-	-	-	-	-	-	-	-	-	-	-	-	-	-	3.19
-	-	-	-	-	-	-	-	-	-	-	-	-	-	-	3.20
-	-	-	-	-	-	1	82	-	-	-	-	-	-	-	4
-	-	-	-	-	-	1	82	-	-	-	-	-	-	-	4.01
-	-	-	-	-	-	-	-	-	-	-	-	-	-	-	4.02
-	-	-	-	-	-	1	5	-	-	-	1	3	-	-	5
-	-	-	-	-	-	1	5	-	-	-	1	3	-	-	5.01
-	-	-	-	-	-	-	-	-	-	-	-	-	-	-	5.02
-	-	-	-	-	-	-	-	-	-	-	-	-	-	-	5.03
42	47	64	-	-	127	131	192	-	-	24	24	27	-	-	6
1	1	1	-	-	1	2	9	-	-	-	-	-	-	-	6.01
34	38	51	-	-	117	118	168	-	-	21	21	23	-	-	6.02
1	1	1	-	-	-	-	-	-	-	-	-	-	-	-	6.03
-	-	-	-	-	-	-	-	-	-	-	-	-	-	-	6.04
6	7	11	-	-	9	11	15	-	-	3	3	4	-	-	6.05
-	-	-	-	-	-	-	-	-	-	-	-	-	-	-	6.06
2	3	6	2	2	-	1	17	-	-	1	3	13	1	1	7
2	2	2	2	2	-	-	-	-	-	1	2	11	1	1	7.01
-	-	-	-	-	-	-	-	-	-	-	-	-	-	-	7.02
-	-	-	-	-	-	-	-	-	-	-	-	-	-	-	7.03
-	-	-	-	-	-	-	-	-	-	-	-	-	-	-	7.04
-	-	-	-	-	-	-	-	-	-	-	-	-	-	-	7.05
-	1	4	-	-	-	1	17	-	-	-	1	2	-	-	7.06
1	2	2	-	-	1	3	11	-	-	1	2	2	-	-	8
-	-	-	-	-	-	1	7	-	-	-	-	-	-	-	8.01
1	2	2	-	-	1	2	4	-	-	1	1	1	-	-	8.02
-	-	-	-	-	-	-	-	-	-	-	-	-	-	-	8.03
4	4	5	4	5	16	16	24	15	23	4	4	6	4	6	9
4	4	5	4	5	15	15	23	15	23	4	4	6	4	6	9.01
-	-	-	-	-	1	1	1	-	-	-	-	-	-	-	9.02
-	-	-	-	-	-	-	-	-	-	-	-	-	-	-	9.03
-	-	-	-	-	-	-	-	-	-	-	-	-	-	-	9.04
-	-	-	-	-	-	-	-	-	-	-	-	-	-	-	9.05
-	-	-	-	-	-	-	-	-	-	-	-	-	-	-	9.08
68	76	116	24	27	206	216	429	74	112	46	51	69	17	19	

Segue Tav. 16 - Imprese e unità locali per comune

N. classifica- zione	RAMI E CLASSI DI ATTIVITÀ ECONOMICA	55. MONFORTE SAN GIORGIO					56. MONGIUFFI MELIA				
		Imprese	Unità locali				Imprese	Unità locali			
			Totale		artigiane			Totale		artigiane	
			N	Addetti	N	Addetti		N	Addetti	N	Addetti
1	Agric., foreste, caccia e pesca	1	1	1	1	1	-	-	-	-	-
1.03	Foreste	-	-	-	-	-	-	-	-	-	-
1.05	Pesca	-	-	-	-	-	-	-	-	-	-
1.06	Attività connesse con l'agricoltura	1	1	1	1	1	-	-	-	-	-
2	Industrie estrattive	-	-	-	-	-	-	-	-	-	-
2.01	Estraz. minerali metalliferi	-	-	-	-	-	-	-	-	-	-
2.02	Estraz. minerali non metalliferi	-	-	-	-	-	-	-	-	-	-
3	Industrie manifatturiere	98	100	108	99	107	7	7	9	7	9
3.01	Ind. alimentari e affini	5	5	8	5	8	2	2	3	2	3
3.02	Ind. del tabacco	-	-	-	-	-	-	-	-	-	-
3.03	Ind. tessili	28	28	28	27	27	-	-	-	-	-
3.04	Ind. vestiario, abbigl., arredam.	36	37	38	37	38	1	1	1	1	1
3.05	Ind. delle calzature	5	5	5	5	5	-	-	-	-	-
3.06	Ind. delle pelli e del cuoio	-	-	-	-	-	-	-	-	-	-
3.07	Ind. del legno	15	15	15	15	15	3	3	4	3	4
3.08	Ind. del mobilio e arredam. in legno	-	-	-	-	-	-	-	-	-	-
3.09	Ind. metallurgiche	-	-	-	-	-	-	-	-	-	-
3.10	Ind. meccaniche	8	9	12	9	12	1	1	1	1	1
3.11	Ind. costruzione mezzi di trasporto	-	-	-	-	-	-	-	-	-	-
3.12	Ind. lavoraz. minerali non metallif.	1	1	2	1	2	-	-	-	-	-
3.13	Ind. chimiche e derivati petrolio e carbone	-	-	-	-	-	-	-	-	-	-
3.14	Ind. della gomma	-	-	-	-	-	-	-	-	-	-
3.15	Ind. produzione di cellulosa per usi tessili e fibre chimiche	-	-	-	-	-	-	-	-	-	-
3.16	Ind. della carta e cartotecnica	-	-	-	-	-	-	-	-	-	-
3.17	Ind. poligrafiche ed editoriali	-	-	-	-	-	-	-	-	-	-
3.18	Ind. foto-fono-cinematografiche	-	-	-	-	-	-	-	-	-	-
3.19	Ind. prodotti materie plastiche	-	-	-	-	-	-	-	-	-	-
3.20	Ind. manifatturiere varie	-	-	-	-	-	-	-	-	-	-
4	Costruz. e install. di impianti	25	26	51	25	50	-	-	-	-	-
4.01	Ind. delle costruzioni	24	25	50	24	49	-	-	-	-	-
4.02	Ind. installazione di impianti	1	1	1	1	1	-	-	-	-	-
5	Energ. elettr., vap., gas e acqua	-	1	7	-	-	-	-	-	-	-
5.01	Produzione e distribuz. di energia elettrica, vapore e acqua calda	-	1	7	-	-	-	-	-	-	-
5.02	Produzione e distribuzione di gas	-	-	-	-	-	-	-	-	-	-
5.03	Raccolta e distribuzione di acqua	-	-	-	-	-	-	-	-	-	-
6	Commercio	94	94	117	-	-	25	25	35	-	-
6.01	Commercio all'ingrosso	15	15	19	-	-	-	-	-	-	-
6.02	Commercio al minuto	65	65	76	-	-	20	20	28	-	-
6.03	Commercio ambulante	6	6	7	-	-	2	2	2	-	-
6.04	Intermediari comm., impr. immob., agenz. mediaz., mag. dep. e frig.	-	-	-	-	-	-	-	-	-	-
6.05	Noleggio di beni mobili	-	-	-	-	-	-	-	-	-	-
6.06	Alberghi e pubblici esercizi	8	8	15	-	-	3	3	5	-	-
7	Trasporti e comunicazioni	13	16	30	12	13	-	1	3	-	-
7.01	Trasporti terrestri	13	14	24	12	13	-	-	-	-	-
7.02	Trasp. marittimi, lacuali e fluviali	-	-	-	-	-	-	-	-	-	-
7.03	Trasporti aerei	-	-	-	-	-	-	-	-	-	-
7.04	Attività complement. ai trasporti	-	-	-	-	-	-	-	-	-	-
7.05	Servizi ausiliari dei trasporti	-	-	-	-	-	-	-	-	-	-
7.06	Comunicazioni	-	2	6	-	-	-	1	3	-	-
8	Credito, assicuraz., impr. finanz. controllo, gest. esattor.	1	3	6	-	-	-	1	1	-	-
8.01	Credito	-	1	2	-	-	-	-	-	-	-
8.02	Assicurazione	-	-	-	-	-	-	-	-	-	-
8.03	Impr. finanz. controllo, gest. esatt.	1	2	4	-	-	-	1	1	-	-
9	Servizi	7	7	8	7	8	-	-	-	-	-
9.01	Servizi per l'igiene e la pulizia	7	7	8	7	8	-	-	-	-	-
9.02	Serv. dello spettacolo e ricreativi	-	-	-	-	-	-	-	-	-	-
9.03	Servizi sanitari	-	-	-	-	-	-	-	-	-	-
9.04	Servizi per l'istruzione	-	-	-	-	-	-	-	-	-	-
9.05	Serv. legali, commerciali e tecnici	-	-	-	-	-	-	-	-	-	-
9.08	Serv. vari, non altrove classificati	-	-	-	-	-	-	-	-	-	-
	TOTALE	239	248	328	144	179	32	34	48	7	9

e per ramo e classe di attività economica

57. MONTAGNAREALE					58. MONTALBANO ELICONA					59. MOTTA CAMASTRA					N. classificazione
Imprese	Unità locali				Imprese	Unità locali				Imprese	Unità locali				
	Totale		artigiane			Totale		artigiane			Totale		artigiane		
	N	Addetti	N	Addetti		N	Addetti	N	Addetti		N	Addetti	N	Addetti	
-	-	-	-	-	3	3	6	3	6	-	-	-	-	-	1
-	-	-	-	-	-	-	-	-	-	-	-	-	-	-	1.03
-	-	-	-	-	-	-	-	-	-	-	-	-	-	-	1.05
-	-	-	-	-	3	3	6	3	6	-	-	-	-	-	1.06
-	-	-	-	-	-	-	-	-	-	-	-	-	-	-	2
-	-	-	-	-	-	-	-	-	-	-	-	-	-	-	2.01
-	-	-	-	-	-	-	-	-	-	-	-	-	-	-	2.02
37	39	50	38	48	52	53	71	51	68	9	9	9	9	9	3
4	5	11	4	9	12	12	24	11	22	-	-	-	-	-	3.01
6	6	6	6	6	-	-	-	-	-	-	-	-	-	-	3.02
19	20	21	20	21	10	10	13	10	13	1	1	1	1	1	3.03
3	3	3	3	3	4	4	4	4	4	5	5	5	5	5	3.04
3	3	5	3	5	11	12	14	11	13	1	1	1	1	1	3.05
-	-	-	-	-	-	-	-	-	-	-	-	-	-	-	3.06
-	-	-	-	-	-	-	-	-	-	-	-	-	-	-	3.07
2	2	4	2	4	14	14	15	14	15	2	2	2	2	2	3.08
-	-	-	-	-	-	-	-	-	-	-	-	-	-	-	3.09
-	-	-	-	-	-	-	-	-	-	-	-	-	-	-	3.10
-	-	-	-	-	-	-	-	-	-	-	-	-	-	-	3.11
-	-	-	-	-	-	-	-	-	-	-	-	-	-	-	3.12
-	-	-	-	-	-	-	-	-	-	-	-	-	-	-	3.13
-	-	-	-	-	-	-	-	-	-	-	-	-	-	-	3.14
-	-	-	-	-	-	-	-	-	-	-	-	-	-	-	3.15
-	-	-	-	-	-	-	-	-	-	-	-	-	-	-	3.16
-	-	-	-	-	-	-	-	-	-	-	-	-	-	-	3.17
-	-	-	-	-	1	1	1	1	1	-	-	-	-	-	3.18
-	-	-	-	-	-	-	-	-	-	-	-	-	-	-	3.19
-	-	-	-	-	-	-	-	-	-	-	-	-	-	-	3.20
2	3	10	1	5	28	28	43	28	43	-	-	-	-	-	4
2	3	10	1	5	28	28	43	28	43	-	-	-	-	-	4.01
-	-	-	-	-	-	-	-	-	-	-	-	-	-	-	4.02
-	-	-	-	-	1	1	3	-	-	-	-	-	-	-	5
-	-	-	-	-	-	-	-	-	-	-	-	-	-	-	5.01
-	-	-	-	-	1	1	3	-	-	-	-	-	-	-	5.02
-	-	-	-	-	-	-	-	-	-	-	-	-	-	-	5.03
33	39	50	-	-	85	85	117	-	-	28	28	37	-	-	6
-	-	-	-	-	3	3	3	-	-	-	-	-	-	-	6.01
28	33	43	-	-	72	72	100	-	-	23	23	30	-	-	6.02
3	3	3	-	-	2	2	2	-	-	-	-	-	-	-	6.03
-	-	-	-	-	-	-	-	-	-	-	-	-	-	-	6.04
2	3	4	-	-	8	8	12	-	-	5	5	7	-	-	6.05
8	9	10	8	8	12	15	22	12	12	-	1	3	-	-	6.06
8	8	8	8	8	12	12	12	12	12	-	-	-	-	-	7
-	-	-	-	-	-	-	-	-	-	-	-	-	-	-	7.01
-	-	-	-	-	-	-	-	-	-	-	-	-	-	-	7.02
-	-	-	-	-	-	-	-	-	-	-	-	-	-	-	7.03
-	-	-	-	-	-	-	-	-	-	-	-	-	-	-	7.04
-	-	-	-	-	-	-	-	-	-	-	-	-	-	-	7.05
-	1	2	-	-	-	3	10	-	-	-	1	3	-	-	7.06
1	2	3	-	-	1	4	10	-	-	-	1	1	-	-	8
-	-	-	-	-	1	2	5	-	-	-	-	-	-	-	8.01
1	2	3	-	-	-	2	5	-	-	-	1	1	-	-	8.02
-	-	-	-	-	-	-	-	-	-	-	-	-	-	-	8.03
5	5	7	4	5	8	9	14	8	13	2	2	2	2	2	9
5	5	7	4	5	8	8	13	8	13	2	2	2	2	2	9.01
-	-	-	-	-	-	-	-	-	-	-	-	-	-	-	9.02
-	-	-	-	-	-	-	-	-	-	-	-	-	-	-	9.03
-	-	-	-	-	-	1	1	-	-	-	-	-	-	-	9.04
-	-	-	-	-	-	-	-	-	-	-	-	-	-	-	9.05
-	-	-	-	-	-	-	-	-	-	-	-	-	-	-	9.08
86	97	130	51	66	190	198	286	102	142	39	41	52	11	11	

Segue Tav. 16 - Imprese e unità locali per comune

N. classifica- zione	RAMI E CLASSI DI ATTIVITÀ ECONOMICA	60. MOTTA D'AFFERMO					61. NASO				
		Imprese	Unità locali				Imprese	Unità locali			
			Totale		artigiane			Totale		artigiane	
			N	Addetti	N	Addetti		N	Addetti	N	Addetti
1	Agric., foreste, caccia e pesca	-	-	-	-	-	1	1	2	-	-
1.03	Foreste	-	-	-	-	-	-	-	-	-	-
1.05	Pesca	-	-	-	-	-	-	-	-	-	-
1.06	Attività connesse con l'agricoltura	-	-	-	-	1	1	2	-	-	-
2	Industrie estrattive	-	-	-	-	-	-	-	-	-	-
2.01	Estraz. minerali metalliferi	-	-	-	-	-	-	-	-	-	-
2.02	Estraz. minerali non metalliferi	-	-	-	-	-	-	-	-	-	-
3	Industrie manifatturiere	12	12	26	9	15	67	67	119	60	89
3.01	Ind. alimentari e affini	4	4	12	3	8	15	15	61	9	32
3.02	Ind. del tabacco	-	-	-	-	-	-	-	-	-	-
3.03	Ind. tessili	-	-	-	-	-	5	5	5	5	5
3.04	Ind. vestiario, abbigl., arredam.	-	-	-	-	-	15	15	16	15	16
3.05	Ind. delle calzature	-	-	-	-	-	6	6	6	5	5
3.06	Ind. delle pelli e del cuoio	-	-	-	-	-	2	2	2	2	2
3.07	Ind. del legno	2	2	3	2	3	14	14	18	14	18
3.08	Ind. del mobilio e arredam. in legno	-	-	-	-	-	-	-	-	-	-
3.09	Ind. metallurgiche	-	-	-	-	-	-	-	-	-	-
3.10	Ind. meccaniche	6	6	11	4	4	8	8	9	8	9
3.11	Ind. costruzione mezzi di trasporto	-	-	-	-	-	-	-	-	-	-
3.12	Ind. lavoraz. minerali non metallif.	-	-	-	-	-	-	-	-	-	-
3.13	Ind. chimiche e derivati petrolio e carbone	-	-	-	-	-	-	-	-	-	-
3.14	Ind. della gomma	-	-	-	-	-	-	-	-	-	-
3.15	Ind. produzione di cellulosa per usi tessili e fibre chimiche	-	-	-	-	-	-	-	-	-	-
3.16	Ind. della carta e cartotecnica	-	-	-	-	-	-	-	-	-	-
3.17	Ind. poligrafiche ed editoriali	-	-	-	-	-	-	-	-	-	-
3.18	Ind. foto-fono-cinematografiche	-	-	-	-	-	2	2	2	2	2
3.19	Ind. prodotti materie plastiche	-	-	-	-	-	-	-	-	-	-
3.20	Ind. manifatturiere varie	-	-	-	-	-	-	-	-	-	-
4	Costruz. e install. di impianti	-	-	-	-	-	4	5	19	4	5
4.01	Ind. delle costruzioni	-	-	-	-	-	4	5	19	4	5
4.02	Ind. installazione di impianti	-	-	-	-	-	-	-	-	-	-
5	Energ. elettr., vap., gas e acqua	-	-	-	-	-	-	-	-	-	-
5.01	Produzione e distribuz. di energia elettrica, vapore e acqua calda	-	-	-	-	-	-	-	-	-	-
5.02	Produzione e distribuzione di gas	-	-	-	-	-	-	-	-	-	-
5.03	Raccolta e distribuzione di acqua	-	-	-	-	-	-	-	-	-	-
6	Commercio	33	33	46	-	-	153	153	221	-	-
6.01	Commercio all'ingrosso	2	2	3	-	-	2	2	10	-	-
6.02	Commercio al minuto	25	25	34	-	-	99	99	148	-	-
6.03	Commercio ambulante	4	4	4	-	-	37	37	41	-	-
6.04	Intermediari comm., impr. immob., agenz. mediaz., mag. dep. e frigg.	-	-	-	-	-	1	1	2	-	-
6.05	Noleggio di beni mobili	-	-	-	-	-	-	-	-	-	-
6.06	Alberghi e pubblici esercizi	2	2	5	-	-	14	14	20	-	-
7	Trasporti e comunicazioni	-	2	5	-	-	5	6	14	5	6
7.01	Trasporti terrestri	-	-	-	-	-	5	5	6	5	6
7.02	Trasp. marittimi, lacuali e fluviali	-	-	-	-	-	-	-	-	-	-
7.03	Trasporti aerei	-	-	-	-	-	-	-	-	-	-
7.04	Attività complement. ai trasporti	-	-	-	-	-	-	-	-	-	-
7.05	Servizi ausiliari dei trasporti	-	-	-	-	-	-	-	-	-	-
7.06	Comunicazioni	-	2	5	-	-	-	1	8	-	-
8	Credito, assicuraz., impr. finanz. controllo, gest. esattor.	-	1	1	-	-	1	3	11	-	-
8.01	Credito	-	-	-	-	-	-	1	5	-	-
8.02	Assicurazione	-	-	-	-	-	-	-	-	-	-
8.03	Impr. finanz. controllo, gest. esatt.	-	1	1	-	-	1	2	6	-	-
9	Servizi	-	-	-	-	-	14	15	20	13	15
9.01	Servizi per l'igiene e la pulizia	-	-	-	-	-	13	13	15	13	15
9.02	Serv. dello spettacolo e ricreativi	-	-	-	-	-	1	1	4	-	-
9.03	Servizi sanitari	-	-	-	-	-	-	-	-	-	-
9.04	Servizi per l'istruzione	-	-	-	-	-	-	-	-	-	-
9.05	Serv. legali, commerciali e tecnici	-	-	-	-	-	-	-	-	-	-
9.08	Serv. vari, non altrove classificati	-	-	-	-	-	-	1	1	-	-
	TOTALE	45	48	78	9	15	245	250	406	82	115

e per ramo e classe di attività economica

62. NIZZA DI SICILIA					63. NOVARA DI SICILIA					64. OLIVERI					N. classificazione
Imprese	Unità locali				Imprese	Unità locali				Imprese	Unità locali				
	Totale		artigiane			Totale		artigiane			Totale		artigiane		
	N	Addetti	N	Addetti		N	Addetti	N	Addetti		N	Addetti	N	Addetti	
5	6	17	5	16	-	-	-	-	-	1	1	28	1	28	1
-	-	-	-	-	-	-	-	-	-	-	-	-	-	-	1.03
5	5	16	5	16	-	-	-	-	-	1	1	28	1	28	1.05
-	1	1	-	-	-	-	-	-	-	-	-	-	-	-	1.06
-	-	-	-	-	-	-	-	-	-	2	2	4	2	4	2
-	-	-	-	-	-	-	-	-	-	-	-	-	-	-	2.01
-	-	-	-	-	-	-	-	-	-	2	2	4	2	4	2.02
54	55	78	54	76	61	61	64	60	61	6	6	22	5	20	3
3	4	8	3	6	3	3	6	2	3	3	3	12	3	12	3.01
-	-	-	-	-	-	-	-	-	-	-	-	-	-	-	3.02
1	1	1	1	1	5	5	5	5	5	1	1	3	1	3	3.03
31	31	40	31	40	21	21	21	21	21	-	-	-	-	-	3.04
-	-	-	-	-	9	9	9	9	9	-	-	-	-	-	3.05
-	-	-	-	-	-	-	-	-	-	-	-	-	-	-	3.06
7	7	11	7	11	14	14	14	14	14	1	1	5	1	5	3.07
1	1	2	1	2	-	-	-	-	-	-	-	-	-	-	3.08
-	-	-	-	-	-	-	-	-	-	-	-	-	-	-	3.09
9	9	14	9	14	8	8	8	8	8	1	1	2	-	-	3.10
-	-	-	-	-	-	-	-	-	-	-	-	-	-	-	3.11
1	1	1	1	1	1	1	1	1	1	-	-	-	-	-	3.12
-	-	-	-	-	-	-	-	-	-	-	-	-	-	-	3.13
-	-	-	-	-	-	-	-	-	-	-	-	-	-	-	3.14
-	-	-	-	-	-	-	-	-	-	-	-	-	-	-	3.15
-	-	-	-	-	-	-	-	-	-	-	-	-	-	-	3.16
-	-	-	-	-	-	-	-	-	-	-	-	-	-	-	3.17
1	1	1	1	1	-	-	-	-	-	-	-	-	-	-	3.18
-	-	-	-	-	-	-	-	-	-	-	-	-	-	-	3.19
-	-	-	-	-	-	-	-	-	-	-	-	-	-	-	3.20
2	3	14	2	7	6	6	10	4	4	1	3	355	1	1	4
-	1	7	-	-	6	6	10	4	4	1	3	355	1	1	4.01
2	2	7	2	7	-	-	-	-	-	-	-	-	-	-	4.02
1	1	3	-	-	-	1	2	-	-	-	1	12	-	-	5
-	-	-	-	-	-	1	2	-	-	-	-	-	-	-	5.01
-	-	-	-	-	-	-	-	-	-	-	1	12	-	-	5.02
1	1	3	-	-	-	-	-	-	-	-	-	-	-	-	5.03
80	81	187	-	-	81	81	86	-	-	25	27	41	-	-	6
5	5	60	-	-	2	2	2	-	-	-	-	-	-	-	6.01
65	66	110	-	-	66	66	68	-	-	20	22	32	-	-	6.02
8	8	10	-	-	4	4	4	-	-	2	2	2	-	-	6.03
-	-	-	-	-	-	-	-	-	-	-	-	-	-	-	6.04
-	-	-	-	-	-	-	-	-	-	-	-	-	-	-	6.05
2	2	7	-	-	9	9	12	-	-	3	3	7	-	-	6.06
-	1	4	-	-	1	3	8	1	1	-	2	24	-	-	7
-	-	-	-	-	1	1	1	1	1	-	1	21	-	-	7.01
-	-	-	-	-	-	-	-	-	-	-	-	-	-	-	7.02
-	-	-	-	-	-	-	-	-	-	-	-	-	-	-	7.03
-	-	-	-	-	-	-	-	-	-	-	-	-	-	-	7.04
-	-	-	-	-	-	-	-	-	-	-	-	-	-	-	7.05
-	1	4	-	-	-	2	7	-	-	-	1	3	-	-	7.06
-	2	5	-	-	-	2	7	-	-	1	2	3	-	-	8
-	1	4	-	-	-	1	5	-	-	-	-	-	-	-	8.01
-	-	-	-	-	-	-	-	-	-	-	-	-	-	-	8.02
-	1	1	-	-	-	1	2	-	-	1	2	3	-	-	8.03
9	11	15	8	8	11	11	11	11	11	1	1	2	1	2	9
8	9	12	8	8	11	11	11	11	11	1	1	2	1	2	9.01
-	-	-	-	-	-	-	-	-	-	-	-	-	-	-	9.02
-	-	-	-	-	-	-	-	-	-	-	-	-	-	-	9.03
-	-	-	-	-	-	-	-	-	-	-	-	-	-	-	9.04
-	-	-	-	-	-	-	-	-	-	-	-	-	-	-	9.05
1	2	3	-	-	-	-	-	-	-	-	-	-	-	-	9.08
151	160	323	69	107	160	165	188	76	77	37	45	491	10	55	

Segue Tav. 16 - Imprese e unità locali per comune

N. classificazione	RAMI E CLASSI DI ATTIVITÀ ECONOMICA	65. PACE DEL MELA					66. PAGLIARA				
		Imprese	Unità locali				Imprese	Unità locali			
			Totale		artigiane			Totale		artigiane	
			N	Addetti	N	Addetti		N	Addetti	N	Addetti
1	Agric., foreste, caccia e pesca	-	-	-	-	-	-	-	-	-	-
1.03	Foreste	-	-	-	-	-	-	-	-	-	-
1.05	Pesca	-	-	-	-	-	-	-	-	-	-
1.06	Attività connesse con l'agricoltura	-	-	-	-	-	-	-	-	-	-
2	Industrie estrattive	-	-	-	-	-	-	-	-	-	-
2.01	Estraz. minerali metalliferi	-	-	-	-	-	-	-	-	-	-
2.02	Estraz. minerali non metalliferi	-	-	-	-	-	-	-	-	-	-
3	Industrie manifatturiere	53	53	342	41	85	21	21	36	17	25
3.01	Ind. alimentari e affini	7	7	39	4	9	6	6	18	3	9
3.02	Ind. del tabacco	-	-	-	-	-	-	-	-	-	-
3.03	Ind. tessili	-	-	-	-	-	-	-	-	-	-
3.04	Ind. vestiario, abbigl., arredam.	3	3	3	3	3	9	9	11	9	11
3.05	Ind. delle calzature	2	2	2	2	2	2	2	2	2	2
3.06	Ind. delle pelli e del cuoio	-	-	-	-	-	-	-	-	-	-
3.07	Ind. del legno	9	9	16	9	16	1	1	1	1	1
3.08	Ind. del mobilio e arredam. in legno	-	-	-	-	-	1	1	1	1	1
3.09	Ind. metallurgiche	-	-	-	-	-	-	-	-	-	-
3.10	Ind. meccaniche	21	21	69	20	45	2	2	3	1	1
3.11	Ind. costruzione mezzi di trasporto	-	-	-	-	-	-	-	-	-	-
3.12	Ind. lavoraz. minerali non metallif.	9	9	198	2	6	-	-	-	-	-
3.13	Ind. chimiche e derivati petrolio e carbone	-	-	-	-	-	-	-	-	-	-
3.14	Ind. della gomma	1	1	4	1	4	-	-	-	-	-
3.15	Ind. produzione di cellulosa per usi tessili e fibre chimiche	-	-	-	-	-	-	-	-	-	-
3.16	Ind. della carta e cartotecnica	1	1	11	-	-	1	-	-	-	-
3.17	Ind. poligrafiche ed editoriali	-	-	-	-	-	-	-	-	-	-
3.18	Ind. foto-fono-cinematografiche	-	-	-	-	-	-	-	-	-	-
3.19	Ind. prodotti materie plastiche	-	-	-	-	-	-	-	-	-	-
3.20	Ind. manifatturiere varie	-	-	-	-	-	-	-	-	-	-
4	Costruz. e install. di impianti	1	3	60	1	1	-	-	-	-	-
4.01	Ind. delle costruzioni	1	3	60	1	1	-	-	-	-	-
4.02	Ind. installazione di impianti	-	-	-	-	-	-	-	-	-	-
5	Energ. elettr., vap., gas e acqua	-	-	-	-	-	1	1	1	-	-
5.01	Produzione e distribuz. di energia elettrica, vapore e acqua calda	-	-	-	-	-	-	-	-	-	-
5.02	Produzione e distribuzione di gas	-	-	-	-	-	-	-	-	-	-
5.03	Raccolta e distribuzione di acqua	-	-	-	-	-	1	1	1	-	-
6	Commercio	93	97	150	-	-	49	49	62	-	-
6.01	Commercio all'ingrosso	2	2	15	-	-	1	1	2	-	-
6.02	Commercio al minuto	78	80	116	-	-	35	35	44	-	-
6.03	Commercio ambulante	5	5	5	-	-	8	8	8	-	-
6.04	Intermediari comm., impr. immob., agenz. mediaz., mag. dep. e frig.	-	2	2	-	-	-	-	-	-	-
6.05	Noleggio di beni mobili	-	-	-	-	-	-	-	-	-	-
6.06	Alberghi e pubblici esercizi	8	8	12	-	-	5	5	8	-	-
7	Trasporti e comunicazioni	2	5	37	1	1	-	3	5	-	-
7.01	Trasporti terrestri	2	3	31	1	1	-	-	-	-	-
7.02	Trasp. marittimi, lacuali e fluviali	-	-	-	-	-	-	-	-	-	-
7.03	Trasporti aerei	-	-	-	-	-	-	-	-	-	-
7.04	Attività complement. ai trasporti	-	-	-	-	-	-	-	-	-	-
7.05	Servizi ausiliari dei trasporti	-	-	-	-	-	-	-	-	-	-
7.06	Comunicazioni	-	2	6	-	-	-	3	5	-	-
8	Credito, assicuraz., impr. finanz. controllo, gest. esattor.	-	2	8	-	-	2	2	4	-	-
8.01	Credito	-	1	6	-	-	-	-	-	-	-
8.02	Assicurazione	-	-	-	-	-	-	-	-	-	-
8.03	Impr. finanz. controllo, gest. esatt.	-	1	2	-	-	2	2	4	-	-
9	Servizi	13	14	16	11	11	3	3	4	3	4
9.01	Servizi per l'igiene e la pulizia	11	12	12	11	11	3	3	4	3	4
9.02	Serv. dello spettacolo e ricreativi	1	1	1	-	-	-	-	-	-	-
9.03	Servizi sanitari	-	-	-	-	-	-	-	-	-	-
9.04	Servizi per l'istruzione	1	1	3	-	-	-	-	-	-	-
9.05	Serv. legali, commerciali e tecnici	-	-	-	-	-	-	-	-	-	-
9.08	Serv. vari, non altrove classificati	-	-	-	-	-	-	-	-	-	-
	TOTALE	162	174	613	54	98	76	79	112	20	29

e per ramo e classe di attività economica

67. PATTI					68. PETTINEO					69. PIRÀINO					N. classifica- zione
Imprese	Unità locali				Imprese	Unità locali				Imprese	Unità locali				
	Totale		artigiane			Totale		artigiane			Totale		artigiane		
	N	Addetti	N	Addetti		N	Addetti	N	Addetti		N	Addetti	N	Addetti	
2	2	6	1	1	-	-	-	-	-	-	-	-	-	1	
-	-	-	-	-	-	-	-	-	-	-	-	-	-	1.03	
1	1	1	1	1	-	-	-	-	-	-	-	-	-	1.05	
1	1	5	-	-	-	-	-	-	-	-	-	-	-	1.06	
-	-	-	-	-	-	-	-	-	-	-	-	-	-	2	
-	-	-	-	-	-	-	-	-	-	-	-	-	-	2.01	
-	-	-	-	-	-	-	-	-	-	-	-	-	-	2.02	
114	117	726	108	213	33	34	64	30	42	42	43	71	36	50	3
17	18	192	14	42	5	5	29	2	8	6	7	20	2	6	3.01
-	-	-	-	-	-	-	-	-	-	-	-	-	-	-	3.02
-	-	-	-	-	1	1	1	1	1	-	-	-	-	-	3.03
17	18	26	17	25	16	16	20	16	20	11	11	11	10	10	3.04
10	10	10	10	10	3	3	3	3	3	4	4	4	4	4	3.05
-	-	-	-	-	-	-	-	-	-	-	-	-	-	-	3.06
21	21	41	21	41	2	3	3	2	2	8	8	9	8	9	3.07
2	2	3	2	3	-	-	-	-	-	-	-	-	-	-	3.08
-	-	-	-	-	-	-	-	-	-	-	-	-	-	-	3.09
33	34	398	32	55	6	6	8	6	8	11	11	20	11	20	3.10
-	-	-	-	-	-	-	-	-	-	-	-	-	-	-	3.11
8	8	42	7	28	-	-	-	-	-	1	1	6	-	-	3.12
1	1	5	-	-	-	-	-	-	-	-	-	-	-	-	3.13
1	1	3	1	3	-	-	-	-	-	-	-	-	-	-	3.14
-	-	-	-	-	-	-	-	-	-	-	-	-	-	-	3.15
-	-	-	-	-	-	-	-	-	-	-	-	-	-	-	3.16
2	2	2	2	2	-	-	-	-	-	-	-	-	-	-	3.17
1	1	2	1	2	-	-	-	-	-	1	1	1	1	1	3.18
1	1	2	1	2	-	-	-	-	-	-	-	-	-	-	3.19
-	-	-	-	-	-	-	-	-	-	-	-	-	-	-	3.20
2	3	32	1	12	6	6	21	5	5	1	1	1	1	1	4
2	3	32	1	12	6	6	21	5	5	1	1	1	1	1	4.01
-	-	-	-	-	-	-	-	-	-	-	-	-	-	-	4.02
-	1	28	-	-	-	1	1	-	-	-	-	-	-	-	5
-	1	28	-	-	-	-	-	-	-	-	-	-	-	-	5.01
-	-	-	-	-	-	-	-	-	-	-	-	-	-	-	5.02
-	-	-	-	-	-	1	1	-	-	-	-	-	-	-	5.03
274	275	490	-	-	31	34	50	-	-	80	83	141	-	-	6
3	3	7	-	-	-	-	-	-	-	2	2	22	-	-	6.01
249	249	432	-	-	24	27	40	-	-	70	72	98	-	-	6.02
4	4	4	-	-	4	4	5	-	-	1	1	1	-	-	6.03
3	3	4	-	-	-	-	-	-	-	1	1	1	-	-	6.04
-	-	-	-	-	-	-	-	-	-	-	-	-	-	-	6.05
16	16	43	-	-	3	3	5	-	-	6	7	19	-	-	6.06
23	31	130	19	20	7	8	11	7	9	9	13	23	9	9	7
20	21	60	19	20	7	7	9	7	9	9	10	15	9	9	7.01
-	-	-	-	-	-	-	-	-	-	-	-	-	-	-	7.02
-	-	-	-	-	-	-	-	-	-	-	-	-	-	-	7.03
-	-	-	-	-	-	-	-	-	-	-	-	-	-	-	7.04
-	1	1	-	-	-	-	-	-	-	-	-	-	-	-	7.05
3	9	69	-	-	-	1	2	-	-	-	3	8	-	-	7.06
6	12	35	-	-	1	3	3	-	-	1	3	6	-	-	8
-	3	20	-	-	-	-	-	-	-	-	1	2	-	-	8.01
5	8	9	-	-	1	1	1	-	-	-	-	-	-	-	8.02
1	1	6	-	-	-	2	2	-	-	1	2	4	-	-	8.03
39	40	61	33	45	7	7	10	6	8	6	6	10	5	9	9
33	33	45	33	45	7	7	10	6	8	5	5	9	5	9	9.01
4	4	10	-	-	-	-	-	-	-	-	-	-	-	-	9.02
-	-	-	-	-	-	-	-	-	-	-	-	-	-	-	9.03
1	1	3	-	-	-	-	-	-	-	-	-	-	-	-	9.04
-	-	-	-	-	-	-	-	-	-	-	-	-	-	-	9.05
1	2	3	-	-	-	-	-	-	-	1	1	1	-	-	9.08
460	481	1.508	162	291	85	93	160	48	64	139	149	252	51	69	

Segue Tav. 16 - Imprese e unità locali per comune

N. classificazione	RAMI E CLASSI DI ATTIVITÀ ECONOMICA	70. RACCÙJA					71. REITANO				
		Imprese	Unità locali				Imprese	Unità locali			
			Totale		artigiane			Totale		artigiane	
			N	Addetti	N	Addetti		N	Addetti	N	Addetti
1	Agric., foreste, caccia e pesca	1	1	1	-	-	2	2	7	-	-
1.03	Foreste	-	-	-	-	-	-	-	-	-	-
1.05	Pesca	-	-	-	-	-	-	-	-	-	-
1.06	Attività connesse con l'agricoltura	1	1	1	-	-	2	2	7	-	-
2	Industrie estrattive	-	-	-	-	-	-	-	-	-	-
2.01	Estraz. minerali metalliferi	-	-	-	-	-	-	-	-	-	-
2.02	Estraz. minerali non metalliferi	-	-	-	-	-	-	-	-	-	-
3	Industrie manifatturiere	18	18	21	18	21	10	10	53	6	6
3.01	Ind. alimentari e affini	1	1	3	1	3	1	1	42	-	-
3.02	Ind. del tabacco	-	-	-	-	-	-	-	-	-	-
3.03	Ind. tessili	-	-	-	-	-	-	-	-	-	-
3.04	Ind. vestiario, abbigl., arredam.	5	5	6	5	6	1	1	1	1	1
3.05	Ind. delle calzature	2	2	2	2	2	2	2	2	2	2
3.06	Ind. delle pelli e del cuoio	-	-	-	-	-	-	-	-	-	-
3.07	Ind. del legno	-	-	-	-	-	2	2	2	2	2
3.08	Ind. del mobilio e arredam. in legno	6	6	6	6	6	-	-	-	-	-
3.09	Ind. metallurgiche	-	-	-	-	-	-	-	-	-	-
3.10	Ind. meccaniche	4	4	4	4	4	2	2	2	1	1
3.11	Ind. costruzione mezzi di trasporto	-	-	-	-	-	2	2	4	-	-
3.12	Ind. lavoraz. minerali non metallif.	-	-	-	-	-	2	2	-	-	-
3.13	Ind. chimiche e derivati petrolio e carbone	-	-	-	-	-	-	-	-	-	-
3.14	Ind. della gomma	-	-	-	-	-	-	-	-	-	-
3.15	Ind. produzione di cellulosa per usi tessili e fibre chimiche	-	-	-	-	-	-	-	-	-	-
3.16	Ind. della carta e cartotecnica	-	-	-	-	-	-	-	-	-	-
3.17	Ind. poligrafiche ed editoriali	-	-	-	-	-	-	-	-	-	-
3.18	Ind. foto-fono-cinematografiche	-	-	-	-	-	-	-	-	-	-
3.19	Ind. prodotti materie plastiche	-	-	-	-	-	-	-	-	-	-
3.20	Ind. manifatturiere varie	-	-	-	-	-	-	-	-	-	-
4	Costruz. e install. di impianti	3	3	13	3	13	15	15	18	13	16
4.01	Ind. delle costruzioni	2	2	2	2	2	15	15	18	13	16
4.02	Ind. installazione di impianti	1	1	11	1	11	-	-	-	-	-
5	Energ. elettr., vap., gas e acqua	-	1	3	-	-	-	-	-	-	-
5.01	Produzione e distribuz. di energia elettrica, vapore e acqua calda	-	1	3	-	-	-	-	-	-	-
5.02	Produzione e distribuzione di gas	-	-	-	-	-	-	-	-	-	-
5.03	Raccolta e distribuzione di acqua	-	-	-	-	-	-	-	-	-	-
6	Commercio	57	59	67	-	-	20	20	33	-	-
6.01	Commercio all'ingrosso	-	-	-	-	-	1	1	1	-	-
6.02	Commercio al minuto	48	50	57	-	-	14	14	20	-	-
6.03	Commercio ambulante	1	1	1	-	-	-	-	-	-	-
6.04	Intermediari comm., impr. immob., agenz. mediaz., mag. dep. e frig.	-	-	-	-	-	-	-	-	-	-
6.05	Noleggio di beni mobili	-	-	-	-	-	-	-	-	-	-
6.06	Alberghi e pubblici esercizi	8	8	9	-	-	5	5	12	-	-
7	Trasporti e comunicazioni	5	7	11	5	5	7	8	10	6	6
7.01	Trasporti terrestri	5	5	5	5	5	7	7	8	6	6
7.02	Trasp. marittimi, lacuali e fluviali	-	-	-	-	-	-	-	-	-	-
7.03	Trasporti aerei	-	-	-	-	-	-	-	-	-	-
7.04	Attività complement. ai trasporti	-	-	-	-	-	-	-	-	-	-
7.05	Servizi ausiliari dei trasporti	-	-	-	-	-	-	-	-	-	-
7.06	Comunicazioni	-	2	6	-	-	-	1	2	-	-
8	Credito, assicuraz., impr. finanz. controllo, gest. esattor.	-	2	2	-	-	1	2	4	-	-
8.01	Credito	-	-	-	-	-	-	-	-	-	-
8.02	Assicurazione	-	-	-	-	-	-	-	-	-	-
8.03	Impr. finanz. controllo, gest. esatt.	-	2	2	-	-	1	2	4	-	-
9	Servizi	3	3	3	3	3	2	2	2	2	2
9.01	Servizi per l'igiene e la pulizia	3	3	3	3	3	2	2	2	2	2
9.02	Serv. dello spettacolo e ricreativi	-	-	-	-	-	-	-	-	-	-
9.03	Servizi sanitari	-	-	-	-	-	-	-	-	-	-
9.04	Servizi per l'istruzione	-	-	-	-	-	-	-	-	-	-
9.05	Serv. legali, commerciali e tecnici	-	-	-	-	-	-	-	-	-	-
9.08	Serv. vari, non altrove classificati	-	-	-	-	-	-	-	-	-	-
	TOTALE	87	94	121	29	42	57	59	127	27	30

e per ramo e classe di attività economica

72. ROCCAFIORITA					73. ROCCALUMERA					74. ROCCAVALDINA					N. classificazione
Imprese	Unità locali				Imprese	Unità locali				Imprese	Unità locali				
	Totale		artigiane			Totale		artigiane			Totale		artigiane		
	N	Addetti	N	Addetti		N	Addetti	N	Addetti		N	Addetti	N	Addetti	
-	-	-	-	-	9	10	13	9	12	5	5	5	2	2	1
-	-	-	-	-	-	-	-	-	-	-	-	-	-	-	1.03
-	-	-	-	-	9	9	12	9	12	-	-	-	-	-	1.05
-	-	-	-	-	-	1	1	-	-	5	5	5	2	2	1.06
-	-	-	-	-	-	-	-	-	-	-	-	-	-	-	2
-	-	-	-	-	-	-	-	-	-	-	-	-	-	-	2.01
-	-	-	-	-	-	-	-	-	-	-	-	-	-	-	2.02
2	2	2	2	2	58	64	130	57	94	6	6	7	6	7	3
-	-	-	-	-	6	7	23	5	14	1	1	1	1	1	3.01
-	-	-	-	-	-	-	-	-	-	-	-	-	-	-	3.02
-	-	-	-	-	5	5	6	5	6	-	-	-	-	-	3.03
-	-	-	-	-	3	3	3	3	3	2	2	3	2	3	3.04
-	-	-	-	-	-	-	-	-	-	-	-	-	-	-	3.05
1	1	1	1	1	17	18	33	18	33	-	-	-	-	-	3.06
-	-	-	-	-	2	4	26	1	1	3	3	3	3	3	3.07
1	1	1	1	1	21	22	30	21	29	-	-	-	-	-	3.08
-	-	-	-	-	-	-	-	-	-	-	-	-	-	-	3.09
-	-	-	-	-	2	2	6	2	6	-	-	-	-	-	3.10
-	-	-	-	-	-	-	-	-	-	-	-	-	-	-	3.11
-	-	-	-	-	1	2	2	1	1	-	-	-	-	-	3.12
-	-	-	-	-	-	-	-	-	-	-	-	-	-	-	3.13
-	-	-	-	-	-	-	-	-	-	-	-	-	-	-	3.14
-	-	-	-	-	-	-	-	-	-	-	-	-	-	-	3.15
-	-	-	-	-	1	1	1	1	1	-	-	-	-	-	3.16
-	-	-	-	-	-	-	-	-	-	-	-	-	-	-	3.17
-	-	-	-	-	-	-	-	-	-	-	-	-	-	-	3.18
-	-	-	-	-	-	-	-	-	-	-	-	-	-	-	3.19
-	-	-	-	-	-	-	-	-	-	-	-	-	-	-	3.20
-	-	-	-	-	-	-	-	-	-	8	8	24	8	24	4
-	-	-	-	-	-	-	-	-	-	7	7	22	7	22	4.01
-	-	-	-	-	-	-	-	-	-	1	1	2	1	2	4.02
-	-	-	-	-	1	3	10	-	-	-	-	-	-	-	5
-	-	-	-	-	-	2	8	-	-	-	-	-	-	-	5.01
-	-	-	-	-	1	1	2	-	-	-	-	-	-	-	5.02
-	-	-	-	-	-	-	-	-	-	-	-	-	-	-	5.03
2	2	2	-	-	110	111	251	-	-	55	55	75	-	-	6
-	-	-	-	-	12	12	119	-	-	-	-	-	-	-	6.01
1	1	1	-	-	90	91	116	-	-	36	36	56	-	-	6.02
-	-	-	-	-	-	-	-	-	-	17	17	17	-	-	6.03
-	-	-	-	-	1	1	1	-	-	2	2	2	-	-	6.04
1	1	1	-	-	7	7	15	-	-	-	-	-	-	-	6.05
-	-	-	-	-	-	-	-	-	-	-	-	-	-	-	6.06
-	1	2	-	-	2	5	57	2	4	6	7	9	4	4	7
-	-	-	-	-	1	2	42	1	1	4	4	4	4	4	7.01
-	-	-	-	-	-	-	-	-	-	-	-	-	-	-	7.02
-	-	-	-	-	1	2	8	1	3	-	-	-	-	-	7.03
-	1	2	-	-	-	-	-	-	-	-	-	-	-	-	7.04
-	-	-	-	-	-	-	-	-	-	-	-	-	-	-	7.05
-	-	-	-	-	-	-	-	-	-	2	3	5	-	-	7.06
-	-	-	-	-	-	2	9	-	-	1	1	2	-	-	8
-	-	-	-	-	-	1	5	-	-	-	-	-	-	-	8.01
-	-	-	-	-	-	1	4	-	-	1	1	2	-	-	8.02
-	-	-	-	-	-	-	-	-	-	-	-	-	-	-	8.03
-	-	-	-	-	18	20	28	15	18	2	2	2	2	2	9
-	-	-	-	-	15	17	24	15	18	2	2	2	2	2	9.01
-	-	-	-	-	1	1	2	-	-	-	-	-	-	-	9.02
-	-	-	-	-	-	-	-	-	-	-	-	-	-	-	9.03
-	-	-	-	-	1	1	1	-	-	-	-	-	-	-	9.04
-	-	-	-	-	-	-	-	-	-	-	-	-	-	-	9.05
-	-	-	-	-	1	1	1	-	-	-	-	-	-	-	9.08
4	5	6	2	2	198	215	498	83	128	83	84	124	22	39	

Segue Tav. 16 - Imprese e unità locali per comune

N. classificazione	RAMI E CLASSI DI ATTIVITÀ ECONOMICA	75. ROCCELLA VALDEMONE						76. RODÌ MİLICI					
		Imprese	Unità locali				Imprese	Unità locali					
			Totale		artigiane			Totale		artigiane			
			N	Addetti	N	Addetti		N	Addetti	N	Addetti		
1	Agric., foreste, caccia e pesca	-	-	-	-	-	-	-	-	-	-		
1.03	Foreste	-	-	-	-	-	-	-	-	-	-		
1.05	Pesca	-	-	-	-	-	-	-	-	-	-		
1.06	Attività connesse con l'agricoltura	-	-	-	-	-	-	-	-	-	-		
2	Industrie estrattive	2	2	2	-	-	-	-	-	-	-		
2.01	Estraz. minerali metalliferi	-	-	-	-	-	-	-	-	-	-		
2.02	Estraz. minerali non metalliferi	2	2	2	-	-	-	-	-	-	-		
3	Industrie manifatturiere	31	31	37	31	37	43	43	49	43	49		
3.01	Ind. alimentari e affini	3	3	4	3	4	4	4	7	4	7		
3.02	Ind. del tabacco	-	-	-	-	-	-	-	-	-	-		
3.03	Ind. tessili	4	4	4	4	4	2	2	2	2	2		
3.04	Ind. vestiario, abbigl., arredam.	11	11	16	11	16	21	21	22	21	22		
3.05	Ind. delle calzature	5	5	5	5	5	1	1	1	1	1		
3.06	Ind. delle pelli e del cuoio	-	-	-	-	-	-	-	-	-	-		
3.07	Ind. del legno	-	-	-	-	-	9	9	10	9	10		
3.08	Ind. del mobilio e arredam. in legno	5	5	5	5	5	1	1	1	1	1		
3.09	Ind. metallurgiche	-	-	-	-	-	-	-	-	-	-		
3.10	Ind. meccaniche	3	3	3	3	3	5	5	6	5	6		
3.11	Ind. costruzione mezzi di trasporto	-	-	-	-	-	-	-	-	-	-		
3.12	Ind. lavoraz. minerali non metallif.	-	-	-	-	-	-	-	-	-	-		
3.13	Ind. chimiche e derivati petrolio e carbone	-	-	-	-	-	-	-	-	-	-		
3.14	Ind. della gomma	-	-	-	-	-	-	-	-	-	-		
3.15	Ind. produzione di cellulosa per usi tessili e fibre chimiche	-	-	-	-	-	-	-	-	-	-		
3.16	Ind. della carta e cartotecnica	-	-	-	-	-	-	-	-	-	-		
3.17	Ind. poligrafiche ed editoriali	-	-	-	-	-	-	-	-	-	-		
3.18	Ind. foto-fono-cinematografiche	-	-	-	-	-	-	-	-	-	-		
3.19	Ind. prodotti materie plastiche	-	-	-	-	-	-	-	-	-	-		
3.20	Ind. manifatturiere varie	-	-	-	-	-	-	-	-	-	-		
4	Costruz. e install. di impianti	8	11	23	10	21	13	13	16	13	16		
4.01	Ind. delle costruzioni	8	11	23	10	21	9	9	12	9	12		
4.02	Ind. installazione di impianti	-	-	-	-	-	4	4	4	4	4		
5	Energ. elettr., vap., gas e acqua	-	-	-	-	-	-	-	-	-	-		
5.01	Produzione e distribuz. di energia elettrica, vapore e acqua calda	-	-	-	-	-	-	-	-	-	-		
5.02	Produzione e distribuzione di gas	-	-	-	-	-	-	-	-	-	-		
5.03	Raccolta e distribuzione di acqua	-	-	-	-	-	-	-	-	-	-		
6	Commercio	27	27	37	-	-	28	28	34	-	-		
6.01	Commercio all'ingrosso	-	-	-	-	-	4	4	4	-	-		
6.02	Commercio al minuto	24	24	32	-	-	19	19	24	-	-		
6.03	Commercio ambulante	1	1	1	-	-	4	4	4	-	-		
6.04	Intermediari comm., impr. immob., agenz. mediaz., mag. dep. e frig.	-	-	-	-	-	-	-	-	-	-		
6.05	Noleggio di beni mobili	-	-	-	-	-	-	-	-	-	-		
6.06	Alberghi e pubblici esercizi	2	2	4	-	-	1	1	2	-	-		
7	Trasporti e comunicazioni	2	3	5	2	2	5	7	11	5	5		
7.01	Trasporti terrestri	2	2	2	2	2	5	5	5	5	5		
7.02	Trasp. marittimi, lacuali e fluviali	-	-	-	-	-	-	-	-	-	-		
7.03	Trasporti aerei	-	-	-	-	-	-	-	-	-	-		
7.04	Attività complement. ai trasporti	-	-	-	-	-	-	-	-	-	-		
7.05	Servizi ausiliari dei trasporti	-	-	-	-	-	-	-	-	-	-		
7.06	Comunicazioni	-	1	3	-	-	-	2	6	-	-		
8	Credito, assicuraz., impr. finanz. controllo, gest. esattor.	-	1	1	-	-	-	2	3	-	-		
8.01	Credito	-	-	-	-	-	-	1	2	-	-		
8.02	Assicurazione	-	-	-	-	-	-	-	-	-	-		
8.03	Impr. finanz. controllo, gest. esatt.	-	1	1	-	-	-	1	1	-	-		
9	Servizi	2	2	2	2	2	7	7	7	6	6		
9.01	Servizi per l'igiene e la pulizia	2	2	2	2	2	6	6	6	6	6		
9.02	Serv. dello spettacolo e ricreativi	-	-	-	-	-	1	1	1	-	-		
9.03	Servizi sanitari	-	-	-	-	-	-	-	-	-	-		
9.04	Servizi per l'istruzione	-	-	-	-	-	-	-	-	-	-		
9.05	Serv. legali, commerciali e tecnici	-	-	-	-	-	-	-	-	-	-		
9.08	Serv. vari, non altrove classificati	-	-	-	-	-	-	-	-	-	-		
	TOTALE	72	77	107	45	62	96	100	120	67	76		

e per ramo e classe di attività economica

77. ROMETTA					78. SAN FILIPPO DEL MELA					79. SAN FRATELLO					N. classificazione
Imprese	Unità locali				Imprese	Unità locali				Imprese	Unità locali				
	Totale		artigiane			Totale		artigiane			Totale		artigiane		
	N	Addetti	N	Addetti		N	Addetti	N	Addetti		N	Addetti	N	Addetti	
1	1	1	-	-	2	3	4	-	-	-	-	-	-	-	1
-	-	-	-	-	-	-	-	-	-	-	-	-	-	-	1.03
-	-	-	-	-	-	-	-	-	-	-	-	-	-	-	1.05
1	1	1	-	-	2	3	4	-	-	-	-	-	-	-	1.06
-	-	-	-	-	-	-	-	-	-	-	-	-	-	-	2
-	-	-	-	-	-	-	-	-	-	-	-	-	-	-	2.01
-	-	-	-	-	-	-	-	-	-	-	-	-	-	-	2.02
22	22	50	21	31	50	52	274	45	61	88	88	112	83	92	3
1	1	3	1	3	5	5	23	3	13	10	10	29	5	9	3.01
-	-	-	-	-	-	-	-	-	-	-	-	-	-	-	3.02
-	-	-	-	-	2	2	2	2	2	11	11	11	11	11	3.03
5	5	5	5	5	12	12	13	12	13	27	27	30	27	30	3.04
1	1	1	1	1	3	3	3	3	3	12	12	12	12	12	3.05
-	-	-	-	-	-	-	-	-	-	-	-	-	-	-	3.06
8	8	9	8	9	12	12	13	12	13	9	9	9	9	9	3.07
-	-	-	-	-	-	-	-	-	-	1	1	1	1	1	3.08
-	-	-	-	-	-	-	-	-	-	-	-	-	-	-	3.09
6	6	13	6	13	11	12	30	10	12	15	15	17	15	17	3.10
-	-	-	-	-	-	-	-	-	-	-	-	-	-	-	3.11
1	1	19	-	-	2	3	183	1	3	2	2	2	2	2	3.12
-	-	-	-	-	2	2	6	1	1	-	-	-	-	-	3.13
-	-	-	-	-	1	1	1	1	1	-	-	-	-	-	3.14
-	-	-	-	-	-	-	-	-	-	-	-	-	-	-	3.15
-	-	-	-	-	-	-	-	-	-	-	-	-	-	-	3.16
-	-	-	-	-	-	-	-	-	-	-	-	-	-	-	3.17
-	-	-	-	-	-	-	-	-	-	1	1	1	1	1	3.18
-	-	-	-	-	-	-	-	-	-	-	-	-	-	-	3.19
-	-	-	-	-	-	-	-	-	-	-	-	-	-	-	3.20
4	4	12	3	8	8	20	528	3	4	26	27	35	25	27	4
4	4	12	3	8	6	9	167	3	4	26	27	35	25	27	4.01
-	-	-	-	-	2	11	361	-	-	-	-	-	-	-	4.02
-	1	10	-	-	-	4	109	-	-	-	1	3	-	-	5
-	-	-	-	-	-	4	109	-	-	-	1	3	-	-	5.01
-	1	10	-	-	-	-	-	-	-	-	-	-	-	-	5.02
-	-	-	-	-	-	-	-	-	-	-	-	-	-	-	5.03
74	75	101	-	-	123	125	186	-	-	97	98	119	-	-	6
1	1	2	-	-	6	6	15	-	-	-	-	-	-	-	6.01
66	66	89	-	-	92	94	133	-	-	92	93	111	-	-	6.02
-	-	-	-	-	17	17	22	-	-	-	-	-	-	-	6.03
-	-	-	-	-	2	2	2	-	-	-	-	-	-	-	6.04
-	-	-	-	-	-	-	-	-	-	-	-	-	-	-	6.05
7	8	10	-	-	6	6	14	-	-	5	5	8	-	-	6.06
1	5	39	1	2	7	10	39	7	22	8	10	22	8	8	7
1	2	27	1	2	7	8	31	7	22	8	9	16	8	8	7.01
-	-	-	-	-	-	-	-	-	-	-	-	-	-	-	7.02
-	-	-	-	-	-	-	-	-	-	-	-	-	-	-	7.03
-	-	-	-	-	-	-	-	-	-	-	-	-	-	-	7.04
-	-	-	-	-	-	-	-	-	-	-	-	-	-	-	7.05
-	3	12	-	-	-	2	8	-	-	-	1	6	-	-	7.06
-	1	2	-	-	-	2	4	-	-	-	3	7	-	-	8
-	-	-	-	-	-	-	-	-	-	-	1	3	-	-	8.01
-	-	-	-	-	-	-	-	-	-	-	-	-	-	-	8.02
-	1	2	-	-	-	2	4	-	-	-	2	4	-	-	8.03
7	7	8	7	8	15	15	17	14	16	16	16	18	16	18	9
7	7	8	7	8	14	14	16	14	16	16	16	18	16	18	9.01
-	-	-	-	-	1	1	1	-	-	-	-	-	-	-	9.02
-	-	-	-	-	-	-	-	-	-	-	-	-	-	-	9.03
-	-	-	-	-	-	-	-	-	-	-	-	-	-	-	9.04
-	-	-	-	-	-	-	-	-	-	-	-	-	-	-	9.05
-	-	-	-	-	-	-	-	-	-	-	-	-	-	-	9.08
109	116	223	32	49	205	231	1.161	69	103	235	243	316	132	145	

Segue Tav. 16 - Imprese e unità locali per comune

N. classifica- zione	RAMI E CLASSI DI ATTIVITÀ ECONOMICA	80. SAN MARCO D'ALUNZIO					81. SAN PIER NICETO				
		Imprese	Unità locali				Imprese	Unità locali			
			Totale		artigiane			Totale		artigiane	
			N	Addetti	N	Addetti		N	Addetti	N	Addetti
1	Agric., foreste, caccia e pesca	-	-	-	-	-	1	1	3	-	-
1.03	Foreste	-	-	-	-	-	-	-	-	-	-
1.05	Pesca	-	-	-	-	-	-	-	-	-	-
1.06	Attività connesse con l'agricoltura	-	-	-	-	1	1	3	-	-	-
2	Industrie estrattive	6	6	37	1	4	-	-	-	-	-
2.01	Estraz. minerali metalliferi	-	-	-	-	-	-	-	-	-	-
2.02	Estraz. minerali non metalliferi	6	6	37	1	4	-	-	-	-	-
3	Industrie manifatturiere	42	43	90	40	70	34	34	66	32	55
3.01	Ind. alimentari e affini	4	4	14	4	14	5	5	21	3	10
3.02	Ind. del tabacco	-	-	-	-	-	-	-	-	-	-
3.03	Ind. tessili	-	-	-	-	-	-	-	-	-	-
3.04	Ind. vestiario, abbigl., arredam.	11	11	12	11	12	5	5	6	5	6
3.05	Ind. delle calzature	4	4	4	4	4	-	-	-	-	-
3.06	Ind. delle pelli e del cuoio	-	-	-	-	-	-	-	-	-	-
3.07	Ind. del legno	9	9	20	9	20	6	6	6	6	6
3.08	Ind. del mobilio e arredam. in legno	-	-	-	-	-	4	4	6	4	6
3.09	Ind. metallurgiche	-	-	-	-	-	-	-	-	-	-
3.10	Ind. meccaniche	9	9	13	9	13	11	11	17	11	17
3.11	Ind. costruzione mezzi di trasporto	-	-	-	-	-	-	-	-	-	-
3.12	Ind. lavoraz. minerali non metallif.	4	5	19	3	7	2	2	9	2	9
3.13	Ind. chimiche e derivati petrolio e carbone	1	1	8	-	-	-	-	-	-	-
3.14	Ind. della gomma	-	-	-	-	-	1	1	1	1	1
3.15	Ind. produzione di cellulosa per usi tessili e fibre chimiche	-	-	-	-	-	-	-	-	-	-
3.16	Ind. della carta e cartotecnica	-	-	-	-	-	-	-	-	-	-
3.17	Ind. poligrafiche ed editoriali	-	-	-	-	-	-	-	-	-	-
3.18	Ind. foto-fono-cinematografiche	-	-	-	-	-	-	-	-	-	-
3.19	Ind. prodotti materie plastiche	-	-	-	-	-	-	-	-	-	-
3.20	Ind. manifatturiere varie	-	-	-	-	-	-	-	-	-	-
4	Costruz. e install. di impianti	14	15	21	14	15	3	3	18	3	18
4.01	Ind. delle costruzioni	14	15	21	14	15	3	3	18	3	18
4.02	Ind. installazione di impianti	-	-	-	-	-	-	-	-	-	-
5	Energ. elettr., vap., gas e acqua	-	2	4	-	-	-	-	-	-	-
5.01	Produzione e distribuz. di energia elettrica, vapore e acqua calda	-	-	-	-	-	-	-	-	-	-
5.02	Produzione e distribuzione di gas	-	-	-	-	-	-	-	-	-	-
5.03	Raccolta e distribuzione di acqua	-	2	4	-	-	-	-	-	-	-
6	Commercio	139	143	269	-	-	92	94	140	-	-
6.01	Commercio all'ingrosso	7	7	117	-	-	11	11	26	-	-
6.02	Commercio al minuto	103	107	121	-	-	76	78	106	-	-
6.03	Commercio ambulante	18	18	18	-	-	-	-	-	-	-
6.04	Intermediari comm., impr. immob., agenz. mediaz., mag. dep. e frig.	-	-	-	-	-	-	-	-	-	-
6.05	Noleggio di beni mobili	-	-	-	-	-	-	-	-	-	-
6.06	Alberghi e pubblici esercizi	11	11	13	-	-	5	5	8	-	-
7	Trasporti e comunicazioni	10	13	49	9	10	1	2	5	1	1
7.01	Trasporti terrestri	10	11	40	9	10	-	-	-	-	-
7.02	Trasp. marittimi, lacuali e fluviali	-	-	-	-	-	-	-	-	-	-
7.03	Trasporti aerei	-	-	-	-	-	-	-	-	-	-
7.04	Attività complement. ai trasporti	-	-	-	-	-	1	1	1	1	1
7.05	Servizi ausiliari dei trasporti	-	-	-	-	-	-	-	-	-	-
7.06	Comunicazioni:	-	2	9	-	-	-	1	4	-	-
8	Credito, assicuraz., impr. fi- nanz. controllo, gest. esattor.	-	3	8	-	-	1	3	4	-	-
8.01	Credito	-	1	5	-	-	-	1	2	-	-
8.02	Assicurazione	-	-	-	-	-	-	-	-	-	-
8.03	Impr. finanz. controllo, gest. esatt.	-	2	3	-	-	1	2	2	-	-
9	Servizi	13	13	15	12	13	9	9	9	9	9
9.01	Servizi per l'igiene e la pulizia	13	13	15	12	13	9	9	9	9	9
9.02	Serv. dello spettacolo e ricreativi	-	-	-	-	-	-	-	-	-	-
9.03	Servizi sanitari	-	-	-	-	-	-	-	-	-	-
9.04	Servizi per l'istruzione	-	-	-	-	-	-	-	-	-	-
9.05	Serv. legali, commerciali e tecnici	-	-	-	-	-	-	-	-	-	-
9.08	Serv. vari, non altrove classificati	-	-	-	-	-	-	-	-	-	-
	TOTALE	224	238	493	76	112	141	146	245	45	83

e per ramo e classe di attività economica

82. SAN PIERO PATTI					83. SAN SALVATORE DI FITÀLIA					84. SANTA DOMÈNICA VITTÒRIA					N. classificazione
Imprese	Unità locali				Imprese	Unità locali				Imprese	Unità locali				
	Totale		artigiane			Totale		artigiane			Totale		artigiane		
	N	Addetti	N	Addetti		N	Addetti	N	Addetti		N	Addetti	N	Addetti	
3	3	4	3	4	-	-	-	-	-	1	1	3	-	-	1
-	-	-	-	-	-	-	-	-	-	-	-	-	-	-	1.03
-	-	-	-	-	-	-	-	-	-	-	-	-	-	-	1.05
3	3	4	3	4	-	-	-	-	-	1	1	3	-	-	1.06
-	-	-	-	-	-	-	-	-	-	2	2	4	2	4	2
-	-	-	-	-	-	-	-	-	-	-	-	-	-	-	2.01
-	-	-	-	-	-	-	-	-	-	2	2	4	2	4	2.02
114	114	155	112	140	23	23	36	23	36	26	26	30	26	30	3
7	7	16	6	15	3	3	12	3	12	1	1	2	1	2	3.01
-	-	-	-	-	-	-	-	-	-	-	-	-	-	-	3.02
16	16	16	16	16	2	2	4	2	4	4	4	4	4	4	3.03
37	37	57	36	43	7	7	7	7	7	9	9	9	9	9	3.04
6	6	6	6	6	3	3	3	3	3	-	-	-	-	-	3.05
-	-	-	-	-	-	-	-	-	-	-	-	-	-	-	3.06
20	20	22	20	22	5	5	5	5	5	6	6	7	6	7	3.07
5	5	5	5	5	-	-	-	-	-	-	-	-	-	-	3.08
-	-	-	-	-	-	-	-	-	-	-	-	-	-	-	3.09
19	19	23	19	23	3	3	5	3	5	6	6	8	6	8	3.10
-	-	-	-	-	-	-	-	-	-	-	-	-	-	-	3.11
2	2	8	2	8	-	-	-	-	-	-	-	-	-	-	3.12
-	-	-	-	-	-	-	-	-	-	-	-	-	-	-	3.13
-	-	-	-	-	-	-	-	-	-	-	-	-	-	-	3.14
-	-	-	-	-	-	-	-	-	-	-	-	-	-	-	3.15
-	-	-	-	-	-	-	-	-	-	-	-	-	-	-	3.16
1	1	1	1	1	-	-	-	-	-	-	-	-	-	-	3.17
1	1	1	1	1	-	-	-	-	-	-	-	-	-	-	3.18
-	-	-	-	-	-	-	-	-	-	-	-	-	-	-	3.19
-	-	-	-	-	-	-	-	-	-	-	-	-	-	-	3.20
8	9	17	7	11	1	1	3	-	-	11	11	29	10	17	4
8	9	17	7	11	1	1	3	-	-	11	11	29	10	17	4.01
-	-	-	-	-	-	-	-	-	-	-	-	-	-	-	4.02
-	-	-	-	-	-	-	-	-	-	-	-	-	-	-	5
-	-	-	-	-	-	-	-	-	-	-	-	-	-	-	5.01
-	-	-	-	-	-	-	-	-	-	-	-	-	-	-	5.02
-	-	-	-	-	-	-	-	-	-	-	-	-	-	-	5.03
117	118	161	-	-	46	50	82	-	-	19	19	40	-	-	6
1	1	1	-	-	-	-	-	-	-	-	-	-	-	-	6.01
96	97	130	-	-	40	44	71	-	-	16	16	32	-	-	6.02
9	9	9	-	-	1	1	1	-	-	-	-	-	-	-	6.03
-	-	-	-	-	-	-	-	-	-	-	-	-	-	-	6.04
-	-	-	-	-	-	-	-	-	-	-	-	-	-	-	6.05
11	11	21	-	-	5	5	10	-	-	3	3	8	-	-	6.06
9	10	19	6	8	-	1	4	-	-	8	9	13	8	9	7
6	6	8	6	8	-	-	-	-	-	8	8	9	8	9	7.01
-	-	-	-	-	-	-	-	-	-	-	-	-	-	-	7.02
-	-	-	-	-	-	-	-	-	-	-	-	-	-	-	7.03
-	-	-	-	-	-	-	-	-	-	-	-	-	-	-	7.04
-	-	-	-	-	-	-	-	-	-	-	-	-	-	-	7.05
3	4	11	-	-	-	1	4	-	-	-	1	4	-	-	7.06
-	3	9	-	-	-	1	1	-	-	1	2	4	-	-	8
-	1	5	-	-	-	-	-	-	-	-	-	-	-	-	8.01
-	2	4	-	-	-	1	1	-	-	1	2	4	-	-	8.02
-	-	-	-	-	-	-	-	-	-	-	-	-	-	-	8.03
14	16	25	12	13	6	6	7	6	7	4	4	6	3	3	9
13	14	23	12	13	6	6	7	6	7	3	3	3	3	3	9.01
-	-	-	-	-	-	-	-	-	-	1	1	3	-	-	9.02
-	-	-	-	-	-	-	-	-	-	-	-	-	-	-	9.03
1	1	1	-	-	-	-	-	-	-	-	-	-	-	-	9.04
-	-	-	-	-	-	-	-	-	-	-	-	-	-	-	9.05
-	1	1	-	-	-	-	-	-	-	-	-	-	-	-	9.08
265	273	390	140	176	76	82	133	29	43	72	74	129	49	63	

Segue Tav. 16 - Imprese e unità locali per comune

N. classificazione	RAMI E CLASSI DI ATTIVITÀ ECONOMICA	85. SANT'ÀGATA DI MILITELLO					86. SANT'ALÈSSIO SICULO				
		Imprese	Unità locali				Imprese	Unità locali			
			Totale		artigiane			Totale		artigiane	
			N	Addetti	N	Addetti		N	Addetti	N	Addetti
1	Agric., foreste, caccia e pesca	2	2	70	-	-	2	2	5	-	-
1.03	Foreste	-	-	-	-	-	-	-	-	-	-
1.05	Pesca	1	1	68	-	-	-	-	-	-	-
1.06	Attività connesse con l'agricoltura	1	1	2	-	-	2	2	5	-	-
2	Industrie estrattive	-	-	-	-	-	-	-	-	-	-
2.01	Estraz. minerali metalliferi	-	-	-	-	-	-	-	-	-	-
2.02	Estraz. minerali non metalliferi	-	-	-	-	-	-	-	-	-	-
3	Industrie manifatturiere	114	125	336	105	184	8	9	22	7	10
3.01	Ind. alimentari e affini	14	18	52	11	31	-	-	-	-	-
3.02	Ind. del tabacco	-	-	-	-	-	-	-	-	-	-
3.03	Ind. tessili	1	1	1	1	1	-	-	-	-	-
3.04	Ind. vestiario, abbigl., arredam.	16	16	51	15	19	-	-	-	-	-
3.05	Ind. delle calzature	5	5	5	5	5	1	1	1	1	1
3.06	Ind. delle pelli e del cuoio	-	-	-	-	-	-	-	-	-	-
3.07	Ind. del legno	14	14	18	13	16	-	-	-	-	-
3.08	Ind. del mobilio e arredam. in legno	9	11	16	9	14	-	-	-	-	-
3.09	Ind. metallurgiche	-	-	-	-	-	1	1	3	1	3
3.10	Ind. meccaniche	39	42	80	39	63	4	4	4	4	4
3.11	Ind. costruzione mezzi di trasporto	-	-	-	-	-	-	-	-	-	-
3.12	Ind. lavoraz. minerali non metallif.	9	10	95	4	17	2	2	5	1	2
3.13	Ind. chimiche e derivati petrolio e carbone	-	-	-	-	-	-	1	9	-	-
3.14	Ind. della gomma	4	5	6	5	6	-	-	-	-	-
3.15	Ind. produzione di cellulosa per usi tessili e fibre chimiche	-	-	-	-	-	-	-	-	-	-
3.16	Ind. della carta e cartotecnica	-	-	-	-	-	-	-	-	-	-
3.17	Ind. poligrafiche ed editoriali	1	1	9	1	9	-	-	-	-	-
3.18	Ind. foto-fono-cinematografiche	2	2	3	2	3	-	-	-	-	-
3.19	Ind. prodotti materie plastiche	-	-	-	-	-	-	-	-	-	-
3.20	Ind. manifatturiere varie	-	-	-	-	-	-	-	-	-	-
4	Costruz. e install. di impianti	10	11	80	9	16	-	-	-	-	-
4.01	Ind. delle costruzioni	9	9	76	7	12	-	-	-	-	-
4.02	Ind. installazione di impianti	1	2	4	2	4	-	-	-	-	-
5	Energ. elettr., vap., gas e acqua	-	1	97	-	-	-	-	-	-	-
5.01	Produzione e distribuz. di energia elettrica, vapore e acqua calda	-	1	97	-	-	-	-	-	-	-
5.02	Produzione e distribuzione di gas	-	-	-	-	-	-	-	-	-	-
5.03	Raccolta e distribuzione di acqua	-	-	-	-	-	-	-	-	-	-
6	Commercio	286	297	523	-	-	39	39	72	-	-
6.01	Commercio all'ingrosso	14	14	49	-	-	-	-	-	-	-
6.02	Commercio al minuto	222	230	383	-	-	27	27	34	-	-
6.03	Commercio ambulante	20	20	23	-	-	4	4	4	-	-
6.04	Intermediari comm., impr. immob., agenz. mediaz., mag. dep. e frig.	1	4	3	-	-	-	-	-	-	-
6.05	Noleggio di beni mobili	-	-	-	-	-	-	-	-	-	-
6.06	Alberghi e pubblici esercizi	29	29	65	-	-	8	8	34	-	-
7	Trasporti e comunicazioni	11	14	149	9	16	2	4	15	2	2
7.01	Trasporti terrestri	9	10	121	8	15	1	2	10	1	1
7.02	Trasp. marittimi, lacuali e fluviali	-	-	-	-	-	-	-	-	-	-
7.03	Trasporti aerei	-	-	-	-	-	-	-	-	-	-
7.04	Attività complement. ai trasporti	-	-	-	-	-	1	1	1	1	1
7.05	Servizi ausiliari dei trasporti	2	3	5	1	1	-	-	-	-	-
7.06	Comunicazioni	-	1	23	-	-	-	1	4	-	-
8	Credito, assicuraz., impr. finanz. controllo, gest. esattor.	4	9	47	-	-	-	2	4	-	-
8.01	Credito	-	2	33	-	-	-	-	-	-	-
8.02	Assicurazione	4	6	12	-	-	-	-	-	-	-
8.03	Impr. finanz. controllo, gest. esatt.	-	1	2	-	-	-	2	4	-	-
9	Servizi	32	33	51	27	34	5	6	7	4	4
9.01	Servizi per l'igiene e la pulizia	28	28	37	27	34	4	5	5	4	4
9.02	Serv. dello spettacolo e ricreativi	1	1	4	-	-	1	1	2	-	-
9.03	Servizi sanitari	-	-	-	-	-	-	-	-	-	-
9.04	Servizi per l'istruzione	3	3	8	-	-	-	-	-	-	-
9.05	Serv. legali, commerciali e tecnici	-	-	-	-	-	-	-	-	-	-
9.08	Serv. vari, non altrove classificati	-	1	2	-	-	-	-	-	-	-
	TOTALE	459	492	1.353	150	250	56	62	125	13	16

e per ramo e classe di attività economica

87. SANTA LUCIA DEL MELA					88. SANTA MARINA SALINA					89. SANT'ANGELO DI BROLO					N. classificazione
Imprese	Unità locali				Imprese	Unità locali				Imprese	Unità locali				
	Totale		artigiane			Totale		artigiane			Totale		artigiane		
	N	Addetti	N	Addetti		N	Addetti	N	Addetti		N	Addetti	N	Addetti	
-	-	-	-	-	4	4	10	4	10	1	1	2	1	2	1
-	-	-	-	-	-	-	-	-	-	-	-	-	-	-	1.03
-	-	-	-	-	4	4	10	4	10	-	-	-	-	-	1.05
-	-	-	-	-	-	-	-	-	-	1	1	2	1	2	1.06
-	-	-	-	-	-	-	-	-	-	-	-	-	-	-	2
-	-	-	-	-	-	-	-	-	-	-	-	-	-	-	2.01
-	-	-	-	-	-	-	-	-	-	-	-	-	-	-	2.02
64	64	146	61	99	7	7	15	7	15	136	158	190	146	166	3
10	10	49	8	32	3	3	10	3	10	12	13	29	10	15	3.01
-	-	-	-	-	-	-	-	-	-	-	-	-	-	-	3.02
3	3	3	3	3	-	-	-	-	-	35	44	45	40	41	3.03
17	17	25	17	25	1	1	1	1	1	35	44	53	41	50	3.04
7	7	7	7	7	1	1	1	1	1	7	8	8	8	8	3.05
-	-	-	-	-	-	-	-	-	-	-	-	-	-	-	3.06
12	12	12	12	12	2	2	3	2	3	30	32	33	30	30	3.07
-	-	-	-	-	-	-	-	-	-	1	1	1	1	1	3.08
-	-	-	-	-	-	-	-	-	-	-	-	-	-	-	3.09
10	10	13	10	13	-	-	-	-	-	12	12	14	12	14	3.10
-	-	-	-	-	-	-	-	-	-	-	-	-	-	-	3.11
2	2	33	1	3	-	-	-	-	-	2	2	5	2	5	3.12
-	-	-	-	-	-	-	-	-	-	-	-	-	-	-	3.13
-	-	-	-	-	-	-	-	-	-	-	-	-	-	-	3.14
-	-	-	-	-	-	-	-	-	-	-	-	-	-	-	3.15
-	-	-	-	-	-	-	-	-	-	-	-	-	-	-	3.16
1	1	2	1	2	-	-	-	-	-	-	-	-	-	-	3.17
1	1	1	1	1	-	-	-	-	-	2	2	2	2	2	3.18
-	-	-	-	-	-	-	-	-	-	-	-	-	-	-	3.19
1	1	1	1	1	-	-	-	-	-	-	-	-	-	-	3.20
3	3	15	1	4	-	1	5	-	-	7	7	16	6	12	4
3	3	15	1	4	-	1	5	-	-	7	7	16	6	12	4.01
-	-	-	-	-	-	-	-	-	-	-	-	-	-	-	4.02
-	-	-	-	-	1	1	3	-	-	-	-	-	-	-	5
-	-	-	-	-	1	1	3	-	-	-	-	-	-	-	5.01
-	-	-	-	-	-	-	-	-	-	-	-	-	-	-	5.02
-	-	-	-	-	-	-	-	-	-	-	-	-	-	-	5.03
119	120	172	-	-	36	38	68	-	-	112	130	165	-	-	6
-	-	-	-	-	1	2	4	-	-	4	4	4	-	-	6.01
91	92	138	-	-	20	21	36	-	-	73	88	111	-	-	6.02
21	21	22	-	-	4	4	5	-	-	7	7	8	-	-	6.03
-	-	-	-	-	-	-	-	-	-	3	3	3	-	-	6.04
-	-	-	-	-	-	-	-	-	-	-	-	-	-	-	6.05
7	7	12	-	-	11	11	23	-	-	25	28	39	-	-	6.06
6	7	12	6	7	-	3	8	-	-	14	17	24	15	15	7
6	6	7	6	7	-	-	-	-	-	14	16	16	15	15	7.01
-	-	-	-	-	-	-	-	-	-	-	-	-	-	-	7.02
-	-	-	-	-	-	-	-	-	-	-	-	-	-	-	7.03
-	-	-	-	-	-	-	-	-	-	-	-	-	-	-	7.04
-	-	-	-	-	-	-	-	-	-	-	-	-	-	-	7.05
-	1	5	-	-	-	1	2	-	-	-	1	8	-	-	7.06
3	5	14	-	-	-	-	-	-	-	-	2	6	-	-	8
-	1	5	-	-	-	-	-	-	-	-	1	4	-	-	8.01
1	1	1	-	-	-	-	-	-	-	-	-	-	-	-	8.02
2	3	8	-	-	-	-	-	-	-	-	1	2	-	-	8.03
16	17	21	14	17	1	2	5	1	2	14	15	16	14	14	9
14	14	17	14	17	1	2	5	1	2	14	14	14	14	14	9.01
2	3	4	-	-	-	-	-	-	-	-	1	2	-	-	9.02
-	-	-	-	-	-	-	-	-	-	-	-	-	-	-	9.03
-	-	-	-	-	-	-	-	-	-	-	-	-	-	-	9.04
-	-	-	-	-	-	-	-	-	-	-	-	-	-	-	9.05
-	-	-	-	-	-	-	-	-	-	-	-	-	-	-	9.08
211	216	380	82	127	49	56	114	12	27	284	330	419	182	209	

Segue Tav. 16 - Imprese e unità locali per comune

N. classificazione	RAMI E CLASSI DI ATTIVITÀ ECONOMICA	90. SANTA TERESA DI RIVA					91. SAN TEODORO				
		Imprese	Unità locali				Imprese	Unità locali			
			Totale		artigiane			Totale		artigiane	
			N	Addetti	N	Addetti		N	Addetti	N	Addetti
1	Agric., foreste, caccia e pesca	-	1	1	-	-	-	-	-	-	-
1.03	Foreste	-	-	-	-	-	-	-	-	-	-
1.05	Pesca	-	-	-	-	-	-	-	-	-	-
1.06	Attività connesse con l'agricoltura	-	1	1	-	-	-	-	-	-	-
2	Industrie estrattive	-	-	-	-	-	-	-	-	-	-
2.01	Estraz. minerali metalliferi	-	-	-	-	-	-	-	-	-	-
2.02	Estraz. minerali non metalliferi	-	-	-	-	-	-	-	-	-	-
3	Industrie manifatturiere	109	109	186	109	186	15	17	23	16	22
3.01	Ind. alimentari e affini	3	3	15	3	15	-	-	-	-	-
3.02	Ind. del tabacco	-	-	-	-	-	-	-	-	-	-
3.03	Ind. tessili	1	1	1	1	1	-	-	-	-	-
3.04	Ind. vestiario, abbigl., arredam.	15	15	24	15	24	6	8	8	7	7
3.05	Ind. delle calzature	11	11	12	11	12	2	2	5	2	5
3.06	Ind. delle pelli e del cuoio	-	-	-	-	-	-	-	-	-	-
3.07	Ind. del legno	24	24	41	24	41	4	4	7	4	7
3.08	Ind. del mobilio e arredam. in legno	2	2	7	2	7	-	-	-	-	-
3.09	Ind. metallurgiche	-	-	-	-	-	-	-	-	-	-
3.10	Ind. meccaniche	37	37	56	37	56	3	3	3	3	3
3.11	Ind. costruzione mezzi di trasporto	-	-	-	-	-	-	-	-	-	-
3.12	Ind. lavoraz. minerali non metallif.	6	6	15	6	15	-	-	-	-	-
3.13	Ind. chimiche e derivati petrolio e carbone	1	1	3	1	3	-	-	-	-	-
3.14	Ind. della gomma	3	3	3	3	3	-	-	-	-	-
3.15	Ind. produzione di cellulosa per usi tessili e fibre chimiche	-	-	-	-	-	-	-	-	-	-
3.16	Ind. della carta e cartotecnica	-	-	-	-	-	-	-	-	-	-
3.17	Ind. poligrafiche ed editoriali	2	2	4	2	4	-	-	-	-	-
3.18	Ind. foto-fono-cinematografiche	4	4	5	4	5	-	-	-	-	-
3.19	Ind. prodotti materie plastiche	-	-	-	-	-	-	-	-	-	-
3.20	Ind. manifatturiere varie	-	-	-	-	-	-	-	-	-	-
4	Costruz. e install. di impianti	3	3	24	1	1	7	7	7	7	7
4.01	Ind. delle costruzioni	3	3	24	1	1	7	7	7	7	7
4.02	Ind. installazione di impianti	-	-	-	-	-	-	-	-	-	-
5	Energ. elettr., vap., gas e acqua	-	1	13	-	-	-	-	-	-	-
5.01	Produzione e distribuz. di energia elettrica, vapore e acqua calda	-	1	13	-	-	-	-	-	-	-
5.02	Produzione e distribuzione di gas	-	-	-	-	-	-	-	-	-	-
5.03	Raccolta e distribuzione di acqua	-	-	-	-	-	-	-	-	-	-
6	Commercio	218	224	355	-	-	28	28	37	-	-
6.01	Commercio all'ingrosso	21	22	95	-	-	1	1	2	-	-
6.02	Commercio al minuto	177	180	227	-	-	24	24	31	-	-
6.03	Commercio ambulante	7	7	9	-	-	1	1	1	-	-
6.04	Intermediari comm., impr. immob., agenz. mediaz., mag. dep. e frig.	-	2	2	-	-	-	-	-	-	-
6.05	Noleggio di beni mobili	-	-	-	-	-	-	-	-	-	-
6.06	Alberghi e pubblici esercizi	13	13	22	-	-	2	2	3	-	-
7	Trasporti e comunicazioni	3	7	43	1	2	8	9	11	8	8
7.01	Trasporti terrestri	2	3	23	1	2	8	8	8	8	8
7.02	Trasp. marittimi, lacuali e fluviali	-	-	-	-	-	-	-	-	-	-
7.03	Trasporti aerei	-	-	-	-	-	-	-	-	-	-
7.04	Attività complement. ai trasporti	1	1	1	-	-	-	-	-	-	-
7.05	Servizi ausiliari dei trasporti	-	-	-	-	-	-	-	-	-	-
7.06	Comunicazioni	-	3	19	-	-	-	1	3	-	-
8	Credito, assicuraz., impr. finanz. controllo, gest. esattor.	4	11	29	-	-	-	1	1	-	-
8.01	Credito	-	2	12	-	-	-	-	-	-	-
8.02	Assicurazione	4	7	9	-	-	-	-	-	-	-
8.03	Impr. finanz. controllo, gest. esatt.	-	2	8	-	-	-	1	1	-	-
9	Servizi	27	28	37	25	33	2	2	2	2	2
9.01	Servizi per l'igiene e la pulizia	25	25	33	25	33	2	2	2	2	2
9.02	Serv. dello spettacolo e ricreativi	1	1	2	-	-	-	-	-	-	-
9.03	Servizi sanitari	-	-	-	-	-	-	-	-	-	-
9.04	Servizi per l'istruzione	1	1	1	-	-	-	-	-	-	-
9.05	Serv. legali, commerciali e tecnici	-	-	-	-	-	-	-	-	-	-
9.08	Serv. vari, non altrove classificati	-	1	1	-	-	-	-	-	-	-
	TOTALE	364	384	688	136	222	60	64	81	33	39

e per ramo e classe di attività economica

92. SANTO STÈFANO DI CAMASTRA					93. SAPONARA					94. SAVOCA					N. classificazione
Imprese	Unità locali				Imprese	Unità locali				Imprese	Unità locali				
	Totale		artigiane			Totale		artigiane			Totale		artigiane		
	N	Addetti	N	Addetti		N	Addetti	N	Addetti		N	Addetti	N	Addetti	
-	1	1	-	-	-	-	-	-	-	1	1	3	-	-	1
-	-	-	-	-	-	-	-	-	-	-	-	-	-	-	1.03
-	1	1	-	-	-	-	-	-	-	1	1	3	-	-	1.05
1	1	1	1	1	1	1	1	-	-	-	-	-	-	-	1.06
-	-	-	-	-	-	-	-	-	-	-	-	-	-	-	2
1	1	1	1	1	1	1	1	-	-	-	-	-	-	-	2.01
96	98	192	97	190	38	38	116	33	43	20	20	20	20	20	2.02
3	3	9	3	9	9	9	20	8	14	1	1	1	1	1	3
-	-	-	-	-	-	-	-	-	-	-	-	-	-	-	3.01
18	18	25	18	25	2	2	2	2	2	5	5	5	5	5	3.02
23	23	28	23	28	8	8	9	8	9	10	10	10	10	10	3.03
4	4	4	4	4	1	1	1	1	1	2	2	2	2	2	3.04
-	-	-	-	-	-	-	-	-	-	-	-	-	-	-	3.05
9	9	22	9	22	6	6	7	6	7	2	2	2	2	2	3.06
2	2	7	2	7	-	-	-	-	-	-	-	-	-	-	3.07
-	-	-	-	-	-	-	-	-	-	-	-	-	-	-	3.08
8	9	25	9	25	6	6	7	6	7	-	-	-	-	-	3.09
-	-	-	-	-	-	-	-	-	-	-	-	-	-	-	3.10
25	26	62	25	60	3	3	66	-	-	-	-	-	-	-	3.11
-	-	-	-	-	-	-	-	-	-	-	-	-	-	-	3.12
2	2	6	2	6	-	-	-	-	-	-	-	-	-	-	3.13
-	-	-	-	-	-	-	-	-	-	-	-	-	-	-	3.14
-	-	-	-	-	-	-	-	-	-	-	-	-	-	-	3.15
-	-	-	-	-	-	-	-	-	-	-	-	-	-	-	3.16
2	2	4	2	4	1	1	2	1	2	-	-	-	-	-	3.17
-	-	-	-	-	2	2	2	1	1	-	-	-	-	-	3.18
-	-	-	-	-	-	-	-	-	-	-	-	-	-	-	3.19
-	-	-	-	-	-	-	-	-	-	-	-	-	-	-	3.20
4	5	31	4	4	-	-	-	-	-	1	1	1	1	1	4
4	5	31	4	4	-	-	-	-	-	-	-	-	-	-	4.01
-	-	-	-	-	-	-	-	-	-	1	1	1	1	1	4.02
-	1	2	-	-	-	-	-	-	-	-	-	-	-	-	5
-	1	12	-	-	-	-	-	-	-	-	-	-	-	-	5.01
-	-	-	-	-	-	-	-	-	-	-	-	-	-	-	5.02
-	-	-	-	-	-	-	-	-	-	-	-	-	-	-	5.03
69	69	104	-	-	111	117	190	-	-	24	27	33	-	-	6
6	6	14	-	-	6	7	67	-	-	-	-	-	-	-	6.01
58	58	82	-	-	87	91	101	-	-	23	25	31	-	-	6.02
-	-	-	-	-	9	9	10	-	-	-	-	-	-	-	6.03
-	-	-	-	-	-	-	-	-	-	-	-	-	-	-	6.04
5	5	8	-	-	1	1	1	-	-	-	-	-	-	-	6.05
-	-	-	-	-	8	9	11	-	-	1	2	2	-	-	6.06
4	8	94	4	8	-	1	5	-	-	-	2	5	-	-	7
2	3	72	2	5	-	-	-	-	-	-	-	-	-	-	7.01
-	-	-	-	-	-	-	-	-	-	-	-	-	-	-	7.02
-	-	-	-	-	-	-	-	-	-	-	-	-	-	-	7.03
2	2	3	2	3	-	-	-	-	-	-	-	-	-	-	7.04
-	1	1	-	-	-	-	-	-	-	-	-	-	-	-	7.05
-	2	18	-	-	-	1	5	-	-	-	2	5	-	-	7.06
3	6	15	-	-	-	2	5	-	-	-	1	1	-	-	8
-	2	8	-	-	-	1	3	-	-	-	-	-	-	-	8.01
2	2	4	-	-	-	-	-	-	-	-	-	-	-	-	8.02
1	2	3	-	-	-	1	2	-	-	-	1	1	-	-	8.03
10	11	25	7	13	5	5	5	5	5	-	-	-	-	-	9
7	7	13	7	13	5	5	5	5	5	-	-	-	-	-	9.01
2	2	8	-	-	-	-	-	-	-	-	-	-	-	-	9.02
-	-	-	-	-	-	-	-	-	-	-	-	-	-	-	9.03
1	1	3	-	-	-	-	-	-	-	-	-	-	-	-	9.04
-	-	-	-	-	-	-	-	-	-	-	-	-	-	-	9.05
-	1	1	-	-	-	-	-	-	-	-	-	-	-	-	9.08
187	200	475	113	216	155	164	322	38	48	46	52	63	21	21	

Segue Tav. 16 - Imprese e unità locali per comune

N. classificazione	RAMI E CLASSI DI ATTIVITÀ ECONOMICA	95. SCALETTA ZANGLEA						96. SINAGRA					
		Imprese	Unità locali				Imprese	Unità locali					
			Totale		artigiane			Totale		artigiane			
			N	Addetti	N	Addetti		N	Addetti	N	Addetti		
1	Agric., foreste, caccia e pesca	-	-	-	-	-	-	-	-	-	-		
1.03	Foreste	-	-	-	-	-	-	-	-	-	-		
1.05	Pesca	-	-	-	-	-	-	-	-	-	-		
1.06	Attività connesse con l'agricoltura	-	-	-	-	-	-	-	-	-	-		
2	Industrie estrattive	-	-	-	-	-	-	-	-	-	-		
2.01	Estraz. minerali metalliferi	-	-	-	-	-	-	-	-	-	-		
2.02	Estraz. minerali non metalliferi . .	-	-	-	-	-	-	-	-	-	-		
3	Industrie manifatturiere	24	24	29	24	29	18	19	42	15	16		
3.01	Ind. alimentari e affini	1	1	5	1	5	4	4	26	-	-		
3.02	Ind. del tabacco	-	-	-	-	-	-	-	-	-	-		
3.03	Ind. tessili	-	-	-	-	-	-	-	-	-	-		
3.04	Ind. vestiario, abbigl., arredam. . .	2	2	2	2	2	4	5	6	5	6		
3.05	Ind. delle calzature	3	3	3	3	3	1	1	1	1	1		
3.06	Ind. delle pelli e del cuoio	-	-	-	-	-	-	-	-	-	-		
3.07	Ind. del legno	7	7	8	7	8	4	4	4	4	4		
3.08	Ind. del mobilio e arredam. in legno	-	-	-	-	-	-	-	-	-	-		
3.09	Ind. metallurgiche	-	-	-	-	-	-	-	-	-	-		
3.10	Ind. meccaniche	8	8	8	8	8	3	3	3	3	3		
3.11	Ind. costruzione mezzi di trasporto	-	-	-	-	-	-	-	-	-	-		
3.12	Ind. lavoraz. minerali non metallif.	-	-	-	-	-	1	1	1	1	1		
3.13	Ind. chimiche e derivati petrolio e carbone	-	-	-	-	-	-	-	-	-	-		
3.14	Ind. della gomma	1	1	1	1	1	-	-	-	-	-		
3.15	Ind. produzione di cellulosa per usi tessili e fibre chimiche	-	-	-	-	-	-	-	-	-	-		
3.16	Ind. della carta e cartotecnica . . .	-	-	-	-	-	-	-	-	-	-		
3.17	Ind. poligrafiche ed editoriali . . .	-	-	-	-	-	-	-	-	-	-		
3.18	Ind. foto-fono-cinematografiche . .	1	1	1	1	1	1	1	1	1	1		
3.19	Ind. prodotti materie plastiche . . .	1	1	1	1	1	-	-	-	-	-		
3.20	Ind. manifatturiere varie	-	-	-	-	-	-	-	-	-	-		
4	Costruz. e install. di impianti	6	6	16	6	16	1	1	4	1	4		
4.01	Ind. delle costruzioni	6	6	16	6	16	1	1	4	1	4		
4.02	Ind. installazione di impianti . . .	-	-	-	-	-	-	-	-	-	-		
5	Energ. elettr., vap., gas e acqua	-	1	4	-	-	-	-	-	-	-		
5.01	Produzione e distribuz. di energia elettrica, vapore e acqua calda . . .	-	1	4	-	-	-	-	-	-	-		
5.02	Produzione e distribuzione di gas	-	-	-	-	-	-	-	-	-	-		
5.03	Raccolta e distribuzione di acqua . .	-	-	-	-	-	-	-	-	-	-		
6	Commercio	74	74	108	-	-	61	62	73	-	-		
6.01	Commercio all'ingrosso	2	2	13	-	-	-	-	-	-	-		
6.02	Commercio al minuto	59	59	79	-	-	54	55	60	-	-		
6.03	Commercio ambulante	6	6	6	-	-	-	-	-	-	-		
6.04	Intermediari comm., impr. immob., agenz. mediaz., mag. dep. e frig.	-	-	-	-	-	-	-	-	-	-		
6.05	Noleggio di beni mobili	1	1	1	-	-	-	-	-	-	-		
6.06	Alberghi e pubblici esercizi	6	6	9	-	-	7	7	13	-	-		
7	Trasporti e comunicazioni	7	10	29	7	7	-	1	3	-	-		
7.01	Trasporti terrestri	7	8	22	7	7	-	-	-	-	-		
7.02	Trasp. marittimi, lacuali e fluviali . .	-	-	-	-	-	-	-	-	-	-		
7.03	Trasporti aerei	-	-	-	-	-	-	-	-	-	-		
7.04	Attività complement. ai trasporti	-	-	-	-	-	-	-	-	-	-		
7.05	Servizi ausiliari dei trasporti	-	-	-	-	-	-	-	-	-	-		
7.06	Comunicazioni	-	2	7	-	-	-	1	3	-	-		
8	Credito, assicuraz., impr. finanz. controllo, gest. esattor.	-	2	2	-	-	-	3	5	-	-		
8.01	Credito	-	-	-	-	-	-	1	2	-	-		
8.02	Assicurazione	-	-	-	-	-	-	-	-	-	-		
8.03	Impr. finanz. controllo, gest. esatt.	-	2	2	-	-	-	2	3	-	-		
9	Servizi	10	10	13	8	9	3	3	4	3	4		
9.01	Servizi per l'igiene e la pulizia . . .	8	8	9	8	9	3	3	4	3	4		
9.02	Serv. dello spettacolo e ricreativi	2	2	4	-	-	-	-	-	-	-		
9.03	Servizi sanitari	-	-	-	-	-	-	-	-	-	-		
9.04	Servizi per l'istruzione	-	-	-	-	-	-	-	-	-	-		
9.05	Serv. legali, commerciali e tecnici	-	-	-	-	-	-	-	-	-	-		
9.08	Serv. vari, non altrove classificati . .	-	-	-	-	-	-	-	-	-	-		
	TOTALE	121	127	201	45	61	83	89	131	19	24		

e per ramo e classe di attività economica

97. SPADAFORA					98. TAORMINA					99. TERME VIGLIATORE					N. classificazione
Imprese	Unità locali				Imprese	Unità locali				Imprese	Unità locali				
	Totale		artigiane			Totale		artigiane			Totale		artigiane		
	N	Addetti	N	Addetti		N	Addetti	N	Addetti		N	Addetti	N	Addetti	
7	8	60	2	36	-	-	-	-	-	-	-	-	-	-	1
-	-	-	-	-	-	-	-	-	-	-	-	-	-	-	1.03
2	2	36	2	36	-	-	-	-	-	-	-	-	-	-	1.05
5	6	24	-	-	-	-	-	-	-	-	-	-	-	-	1.06
-	-	-	-	-	-	-	-	-	-	-	-	-	-	-	2
-	-	-	-	-	-	-	-	-	-	-	-	-	-	-	2.01
-	-	-	-	-	-	-	-	-	-	-	-	-	-	-	2.02
75	76	155	74	129	68	73	140	66	95	25	25	85	22	34	3
5	5	14	5	14	6	7	17	4	12	1	1	36	-	-	3.01
-	-	-	-	-	-	-	-	-	-	-	-	-	-	-	3.02
15	15	15	15	15	1	1	1	1	1	-	-	-	-	-	3.03
22	22	24	22	24	12	12	14	12	14	-	-	-	-	-	3.04
2	2	2	2	2	3	3	3	3	3	-	-	-	-	-	3.05
-	-	-	-	-	-	-	-	-	-	-	-	-	-	-	3.06
10	10	12	10	12	22	23	27	22	25	7	7	10	7	10	3.07
-	-	-	-	-	-	-	-	-	-	-	-	-	-	-	3.08
-	-	-	-	-	-	-	-	-	-	-	-	-	-	-	3.09
13	14	47	14	47	20	22	67	20	30	10	10	19	10	19	3.10
-	-	-	-	-	-	-	-	-	-	-	-	-	-	-	3.11
6	6	36	4	10	2	2	3	2	3	5	5	18	4	4	3.12
1	1	3	1	3	-	-	-	-	-	1	1	1	-	-	3.13
-	-	-	-	-	1	1	1	1	1	1	1	1	1	1	3.14
-	-	-	-	-	-	-	-	-	-	-	-	-	-	-	3.15
-	-	-	-	-	-	-	-	-	-	-	-	-	-	-	3.16
-	-	-	-	-	1	1	6	1	6	-	-	-	-	-	3.17
1	1	2	1	2	-	1	1	-	-	-	-	-	-	-	3.18
-	-	-	-	-	-	-	-	-	-	-	-	-	-	-	3.19
-	-	-	-	-	-	-	-	-	-	-	-	-	-	-	3.20
6	7	417	6	17	2	6	325	1	2	-	2	155	-	-	4
6	7	417	6	17	1	5	323	-	-	-	2	155	-	-	4.01
-	-	-	-	-	1	1	2	1	2	-	-	-	-	-	4.02
-	1	6	-	-	-	2	47	-	-	-	1	5	-	-	5
-	1	6	-	-	-	1	37	-	-	-	1	5	-	-	5.01
-	-	-	-	-	-	-	-	-	-	-	-	-	-	-	5.02
-	-	-	-	-	-	1	10	-	-	-	-	-	-	-	5.03
141	145	233	-	-	476	506	1.518	-	-	82	84	108	-	-	6
6	6	25	-	-	2	4	18	-	-	1	1	1	-	-	6.01
117	120	178	-	-	309	325	461	-	-	72	73	82	-	-	6.02
7	7	7	-	-	2	2	2	-	-	-	-	-	-	-	6.03
-	-	-	-	-	1	1	1	-	-	-	-	-	-	-	6.04
-	-	-	-	-	5	7	15	-	-	-	-	-	-	-	6.05
11	12	23	-	-	157	167	1.021	-	-	9	10	25	-	-	6.06
4	7	21	3	5	53	63	281	47	55	-	2	33	-	-	7
4	5	10	3	5	47	51	169	46	53	-	1	29	-	-	7.01
-	-	-	-	-	-	-	-	-	-	-	-	-	-	-	7.02
-	-	-	-	-	-	-	-	-	-	-	-	-	-	-	7.03
-	-	-	-	-	3	4	50	1	2	-	-	-	-	-	7.04
-	-	-	-	-	3	4	12	-	-	-	-	-	-	-	7.05
-	2	11	-	-	-	4	50	-	-	-	1	4	-	-	7.06
2	4	11	-	-	4	9	44	-	-	-	1	4	-	-	8
-	1	6	-	-	-	3	24	-	-	-	1	4	-	-	8.01
2	2	2	-	-	2	3	5	-	-	-	-	-	-	-	8.02
-	1	3	-	-	2	3	15	-	-	-	-	-	-	-	8.03
14	16	23	13	17	42	47	115	27	49	6	6	7	6	7	9
13	14	19	13	17	26	28	76	27	49	6	6	7	6	7	9.01
1	1	2	-	-	14	16	33	-	-	-	-	-	-	-	9.02
-	-	-	-	-	-	-	-	-	-	-	-	-	-	-	9.03
-	-	-	-	-	1	1	3	-	-	-	-	-	-	-	9.04
-	-	-	-	-	-	-	-	-	-	-	-	-	-	-	9.05
-	1	2	-	-	1	2	3	-	-	-	-	-	-	-	9.08
249	264	926	98	204	645	706	2.470	141	201	113	121	397	28	41	

Segue Tav. 16 - Imprese e unità locali per comune

N. classificazione	RAMI E CLASSI DI ATTIVITÀ ECONOMICA	100. TORREGROTTA					101. TORTORICI				
		Imprese	Unità locali				Imprese	Unità locali			
			Totale		artigiane			Totale		artigiane	
			N	Addetti	N	Addetti		N	Addetti	N	Addetti
1	Agric., foreste, caccia e pesca	1	1	1	1	1	-	-	-	-	-
1.03	Foreste	-	-	-	-	-	-	-	-	-	-
1.05	Pesca	-	-	-	-	-	-	-	-	-	-
1.06	Attività connesse con l'agricoltura	1	1	1	1	1	-	-	-	-	-
2	Industrie estrattive	-	-	-	-	-	-	-	-	-	-
2.01	Estraz. minerali metalliferi	-	-	-	-	-	-	-	-	-	-
2.02	Estraz. minerali non metalliferi	-	-	-	-	-	-	-	-	-	-
3	Industrie manifatturiere	72	73	297	61	110	74	74	101	71	89
3.01	Ind. alimentari e affini	5	5	27	2	6	3	3	12	1	1
3.02	Ind. del tabacco	-	-	-	-	-	-	-	-	-	-
3.03	Ind. tessili	3	3	3	3	3	4	4	5	4	5
3.04	Ind. vestiario, abbigl., arredam.	15	15	15	15	15	19	19	19	19	19
3.05	Ind. delle calzature	1	1	1	1	1	4	4	5	4	5
3.06	Ind. delle pelli e del cuoio	-	-	-	-	-	-	-	-	-	-
3.07	Ind. del legno	12	13	23	11	13	19	19	22	19	22
3.08	Ind. del mobilio e arredam. in legno	-	-	-	-	-	3	3	3	3	3
3.09	Ind. metallurgiche	-	-	-	-	-	-	-	-	-	-
3.10	Ind. meccaniche	24	24	68	23	60	17	17	28	17	28
3.11	Ind. costruzione mezzi di trasporto	-	-	-	-	-	-	-	-	-	-
3.12	Ind. lavoraz. minerali non metallif.	8	8	154	3	7	2	2	3	2	3
3.13	Ind. chimiche e derivati petrolio e carbone	-	-	-	-	-	-	-	-	-	-
3.14	Ind. della gomma	1	1	1	1	1	-	-	-	-	-
3.15	Ind. produzione di cellulosa per usi tessili e fibre chimiche	-	-	-	-	-	-	-	-	-	-
3.16	Ind. della carta e cartotecnica	-	-	-	-	-	-	-	-	-	-
3.17	Ind. poligrafiche ed editoriali	2	2	4	1	3	-	-	-	-	-
3.18	Ind. foto-fono-cinematografiche	1	1	1	1	1	3	3	4	2	3
3.19	Ind. prodotti materie plastiche	-	-	-	-	-	-	-	-	-	-
3.20	Ind. manifatturiere varie	-	-	-	-	-	-	-	-	-	-
4	Costruz. e install. di impianti	14	15	58	5	18	1	1	4	1	4
4.01	Ind. delle costruzioni	13	14	56	4	16	1	1	4	1	4
4.02	Ind. installazione di impianti	1	1	2	1	2	-	-	-	-	-
5	Energ. elettr., vap., gas e acqua	-	-	-	-	-	-	1	6	-	-
5.01	Produzione e distribuz. di energia elettrica, vapore e acqua calda	-	-	-	-	-	-	1	6	-	-
5.02	Produzione e distribuzione di gas	-	-	-	-	-	-	-	-	-	-
5.03	Raccolta e distribuzione di acqua	-	-	-	-	-	-	-	-	-	-
6	Commercio	119	121	287	-	-	170	171	223	-	-
6.01	Commercio all'ingrosso	18	19	148	-	-	9	9	12	-	-
6.02	Commercio al minuto	90	91	120	-	-	136	137	173	-	-
6.03	Commercio ambulante	4	4	6	-	-	7	7	7	-	-
6.04	Intermediari comm., impr. immob., agenz. mediaz., mag. dep. e frig.	1	1	1	-	-	-	-	-	-	-
6.05	Noleggio di beni mobili	-	-	-	-	-	1	1	1	-	-
6.06	Alberghi e pubblici esercizi	6	6	12	-	-	17	17	30	-	-
7	Trasporti e comunicazioni	9	12	24	8	8	14	16	31	15	20
7.01	Trasporti terrestri	9	10	15	8	8	14	15	20	15	20
7.02	Trasp. marittimi, lacuali e fluviali	-	-	-	-	-	-	-	-	-	-
7.03	Trasporti aerei	-	-	-	-	-	-	-	-	-	-
7.04	Attività complement. ai trasporti	-	-	-	-	-	-	-	-	-	-
7.05	Servizi ausiliari dei trasporti	-	-	-	-	-	-	-	-	-	-
7.06	Comunicazioni	-	2	9	-	-	-	1	11	-	-
8	Credito, assicuraz., impr. finanz. controllo, gest. esattor.	3	4	9	-	-	1	5	14	-	-
8.01	Credito	-	1	5	-	-	-	2	8	-	-
8.02	Assicurazione	2	2	2	-	-	1	1	1	-	-
8.03	Impr. finanz. controllo, gest. esatt.	1	1	2	-	-	-	2	5	-	-
9	Servizi	14	15	21	14	17	14	15	17	13	15
9.01	Servizi per l'igiene e la pulizia	14	14	17	14	17	13	13	15	13	15
9.02	Serv. dello spettacolo e ricreativi	-	-	-	-	-	-	-	-	-	-
9.03	Servizi sanitari	-	-	-	-	-	-	-	-	-	-
9.04	Servizi per l'istruzione	-	1	4	-	-	1	2	2	-	-
9.05	Serv. legali, commerciali e tecnici	-	-	-	-	-	-	-	-	-	-
9.08	Serv. vari, non altrove classificati	-	-	-	-	-	-	-	-	-	-
	TOTALE	232	241	697	89	154	274	283	396	100	128

e per ramo e classe di attività economica

102. TRIPI					103. TUSA					104. UCRIA					N. classificazione
Imprese	Unità locali				Imprese	Unità locali				Imprese	Unità locali				
	Totale		artigiane			Totale		artigiane			Totale		artigiane		
	N	Addetti	N	Addetti		N	Addetti	N	Addetti		N	Addetti	N	Addetti	
4	4	7	1	1	-	-	-	-	-	-	-	-	-	-	1
-	-	-	-	-	-	-	-	-	-	-	-	-	-	-	1.03
4	4	7	1	1	-	-	-	-	-	-	-	-	-	-	1.05
-	-	-	-	-	-	-	-	-	-	-	-	-	-	-	1.06
-	-	-	-	-	-	-	-	-	-	-	-	-	-	-	2
-	-	-	-	-	-	-	-	-	-	-	-	-	-	-	2.01
-	-	-	-	-	-	-	-	-	-	-	-	-	-	-	2.02
15	15	17	15	17	35	35	74	33	57	14	14	17	14	17	3
5	5	6	5	6	13	13	49	11	32	1	1	2	1	2	3.01
-	-	-	-	-	3	3	3	3	3	-	-	-	-	-	3.02
-	-	-	-	-	5	5	5	5	5	2	2	3	2	3	3.03
4	4	4	4	4	6	6	6	6	6	-	-	-	-	-	3.04
4	4	4	4	4	-	-	-	-	-	-	-	-	-	-	3.05
4	4	4	4	4	3	3	3	3	3	7	7	7	7	7	3.06
-	-	-	-	-	-	-	-	-	-	-	-	-	-	-	3.07
-	-	-	-	-	-	-	-	-	-	-	-	-	-	-	3.08
2	2	3	2	3	5	5	8	5	8	3	3	3	3	3	3.09
-	-	-	-	-	-	-	-	-	-	-	-	-	-	-	3.10
-	-	-	-	-	-	-	-	-	-	1	1	2	1	2	3.11
-	-	-	-	-	-	-	-	-	-	-	-	-	-	-	3.12
-	-	-	-	-	-	-	-	-	-	-	-	-	-	-	3.13
-	-	-	-	-	-	-	-	-	-	-	-	-	-	-	3.14
-	-	-	-	-	-	-	-	-	-	-	-	-	-	-	3.15
-	-	-	-	-	-	-	-	-	-	-	-	-	-	-	3.16
-	-	-	-	-	-	-	-	-	-	-	-	-	-	-	3.17
-	-	-	-	-	-	-	-	-	-	-	-	-	-	-	3.18
-	-	-	-	-	-	-	-	-	-	-	-	-	-	-	3.19
-	-	-	-	-	-	-	-	-	-	-	-	-	-	-	3.20
1	1	1	1	1	7	7	7	7	7	-	-	-	-	-	4
1	1	1	1	1	7	7	7	7	7	-	-	-	-	-	4.01
-	-	-	-	-	-	-	-	-	-	-	-	-	-	-	4.02
-	-	-	-	-	-	-	-	-	-	-	-	-	-	-	5
-	-	-	-	-	-	-	-	-	-	-	-	-	-	-	5.01
-	-	-	-	-	-	-	-	-	-	-	-	-	-	-	5.02
-	-	-	-	-	-	-	-	-	-	-	-	-	-	-	5.03
39	40	43	-	-	79	80	103	-	-	63	64	106	-	-	6
1	1	2	-	-	-	-	-	-	-	-	-	-	-	-	6.01
32	33	35	-	-	67	68	82	-	-	54	55	88	-	-	6.02
1	1	1	-	-	2	2	3	-	-	3	3	4	-	-	6.03
-	-	-	-	-	-	-	-	-	-	-	-	-	-	-	6.04
-	-	-	-	-	-	-	-	-	-	-	-	-	-	-	6.05
5	5	5	-	-	10	10	18	-	-	6	6	14	-	-	6.06
5	6	8	5	5	2	5	16	2	2	7	8	11	7	7	7
5	5	5	5	5	2	3	8	2	2	7	7	7	7	7	7.01
-	-	-	-	-	-	-	-	-	-	-	-	-	-	-	7.02
-	-	-	-	-	-	-	-	-	-	-	-	-	-	-	7.03
-	-	-	-	-	-	-	-	-	-	-	-	-	-	-	7.04
-	-	-	-	-	-	-	-	-	-	-	-	-	-	-	7.05
-	1	3	-	-	-	2	8	-	-	-	1	4	-	-	7.06
1	2	5	-	-	-	2	7	-	-	-	2	2	-	-	8
-	-	-	-	-	-	-	1	5	-	-	-	-	-	-	8.01
-	-	-	-	-	-	-	-	-	-	-	-	-	-	-	8.02
1	2	5	-	-	-	1	2	-	-	-	2	2	-	-	8.03
3	3	4	3	4	9	9	13	8	10	3	3	4	3	4	9
3	3	4	3	4	8	8	10	8	10	3	3	4	3	4	9.01
-	-	-	-	-	1	1	3	-	-	-	-	-	-	-	9.02
-	-	-	-	-	-	-	-	-	-	-	-	-	-	-	9.03
-	-	-	-	-	-	-	-	-	-	-	-	-	-	-	9.04
-	-	-	-	-	-	-	-	-	-	-	-	-	-	-	9.05
-	-	-	-	-	-	-	-	-	-	-	-	-	-	-	9.08
68	71	85	25	28	132	138	220	50	76	87	91	140	24	28	

Segue Tav. 16 - Imprese e unità locali per comune e per ramo e classe di attività economica

N. classificazione	RAMI E CLASSI DI ATTIVITÀ ECONOMICA	105. VALDINA					106. VENETICO					107. VILLAGRANCA TIRRENA				
		Imprese	Unità locali				Imprese	Unità locali				Imprese	Unità locali			
			Totale		artigiane			Totale		artigiane			Totale		artigiane	
			N	Addetti	N	Addetti		N	Addetti	N	Addetti		N	Addetti	N	Addetti
1	Agric., foreste, caccia e pesca	-	-	-	-	2	2	10	-	-	1	1	1	-	-	
1.03	Foreste.	-	-	-	-	-	-	-	-	-	-	-	-	-	-	
1.05	Pesca.	-	-	-	-	-	-	-	-	-	-	-	-	-	-	
1.06	Attività connesse con l'agricoltura	-	-	-	-	2	2	10	-	-	1	1	1	-	-	
2	Industrie estrattive	-	-	-	-	1	1	1	-	-	-	-	-	-	-	
2.01	Estraz. minerali metalliferi.	-	-	-	-	-	-	-	-	-	-	-	-	-	-	
2.02	Estraz. minerali non metalliferi.	-	-	-	-	1	1	1	-	-	-	-	-	-	-	
3	Industrie manifatturiere	33	33	503	19	28	102	103	385	92	162	63	65	1.690	57	93
3.01	Ind. alimentari e affini.	1	1	3	-	-	2	2	7	2	7	3	3	9	2	6
3.02	Ind. del tabacco.	-	-	-	-	-	-	-	-	-	-	-	-	-	-	-
3.03	Ind. tessili	4	4	4	4	4	9	9	9	9	9	10	10	266	8	8
3.04	Ind. vestiario, abbigl., arredam.	4	4	4	4	4	39	39	41	39	41	18	18	25	18	25
3.05	Ind. delle calzature	-	-	-	-	-	2	2	2	2	2	1	1	1	1	1
3.06	Ind. delle pelli e del cuoio.	-	-	-	-	-	-	-	-	-	-	-	-	-	-	-
3.07	Ind. del legno	4	4	5	4	5	9	9	15	8	13	9	9	14	9	14
3.08	Ind. del mobilio e arredam. in legno	-	-	-	-	-	1	1	1	1	1	-	-	-	-	-
3.09	Ind. metallurgiche	-	-	-	-	-	-	-	-	-	-	-	-	-	-	-
3.10	Ind. meccaniche	5	5	9	5	9	25	25	70	24	69	16	16	29	16	29
3.11	Ind. costruzione mezzi di trasporto	-	-	-	-	-	-	-	-	-	-	-	-	-	-	-
3.12	Ind. lavoraz. minerali non metallif.	14	14	476	1	4	14	15	238	6	18	4	5	181	2	9
3.13	Ind. chimiche e derivati petrolio e carbone	-	-	-	-	-	-	-	-	-	-	-	-	-	-	-
3.14	Ind. della gomma	-	-	-	-	-	1	1	2	1	2	1	2	1.064	1	1
3.15	Ind. produzione di cellulosa per usi tessili e fibre chimiche	-	-	-	-	-	-	-	-	-	-	-	-	-	-	-
3.16	Ind. della carta e cartotecnica	-	-	-	-	-	-	-	-	-	-	-	-	-	-	-
3.17	Ind. poligrafiche ed editoriali.	-	-	-	-	-	-	-	-	-	-	-	-	-	-	-
3.18	Ind. foto-fono-cinematografiche	1	1	2	1	2	-	-	-	-	-	-	-	-	-	-
3.19	Ind. prodotti materie plastiche	-	-	-	-	-	-	-	-	-	-	1	1	101	-	-
3.20	Ind. manifatturiere varie.	-	-	-	-	-	-	-	-	-	-	-	-	-	-	-
4	Costruz. e install. di impianti	-	-	-	-	-	16	16	41	14	30	17	19	193	15	27
4.01	Ind. delle costruzioni	-	-	-	-	-	15	15	40	13	29	15	17	189	13	23
4.02	Ind. installazione di impianti	-	-	-	-	-	1	1	1	1	1	2	2	4	2	4
5	Energ. elettr., vap., gas e acqua	-	-	-	-	-	-	-	-	-	-	-	1	5	-	-
5.01	Produzione e distribuz. di energia elettrica, vapore e acqua calda	-	-	-	-	-	-	-	-	-	-	-	1	5	-	-
5.02	Produzione e distribuzione di gas	-	-	-	-	-	-	-	-	-	-	-	-	-	-	-
5.03	Raccolta e distribuzione di acqua	-	-	-	-	-	-	-	-	-	-	-	-	-	-	-
6	Commercio	34	34	41	-	-	68	69	111	-	-	145	145	220	-	-
6.01	Commercio all'ingrosso	-	-	-	-	-	3	3	9	-	-	2	2	2	-	-
6.02	Commercio al minuto	26	26	32	-	-	57	58	90	-	-	124	124	180	-	-
6.03	Commercio ambulante	5	5	5	-	-	4	4	4	-	-	4	4	4	-	-
6.04	Intermediari comm., impr. immob., agenz. mediaz., mag. dep. e frig.	-	-	-	-	-	-	-	-	-	-	2	2	3	-	-
6.05	Noleggio di beni mobili	-	-	-	-	-	-	-	-	-	-	-	-	-	-	-
6.06	Alberghi e pubblici esercizi	3	3	4	-	-	4	4	8	-	-	13	13	31	-	-
7	Trasporti e comunicazioni	4	5	8	3	4	15	17	35	13	14	12	17	82	9	16
7.01	Trasporti terrestri.	3	3	4	3	4	14	14	29	13	14	12	13	70	9	16
7.02	Trasp. marittimi, lacuali e fluviali	-	-	-	-	-	-	-	-	-	-	-	-	-	-	-
7.03	Trasporti aerei	-	-	-	-	-	-	-	-	-	-	-	-	-	-	-
7.04	Attività complement. ai trasporti	-	-	-	-	-	-	-	-	-	-	-	-	-	-	-
7.05	Servizi ausiliari dei trasporti	-	-	-	-	-	-	-	-	-	-	-	-	-	-	-
7.06	Comunicazioni	1	2	4	-	-	1	3	6	-	-	-	4	12	-	-
8	Credito, assicuraz., impr. finanz. controllo, gest. esattor.	-	-	-	-	-	-	2	7	-	-	-	4	16	-	-
8.01	Credito	-	-	-	-	-	-	1	6	-	-	-	2	11	-	-
8.02	Assicurazione	-	-	-	-	-	-	-	-	-	-	-	1	2	-	-
8.03	Impr. finanz. controllo, gest. esatt.	-	-	-	-	-	-	1	1	-	-	-	1	3	-	-
9	Servizi	3	3	4	3	4	6	8	8	6	6	21	22	31	18	22
9.01	Servizi per l'igiene e la pulizia.	3	3	4	3	4	6	7	7	6	6	18	18	22	18	22
9.02	Serv. dello spettacolo e ricreativi	-	-	-	-	-	-	-	-	-	-	2	2	7	-	-
9.03	Servizi sanitari	-	-	-	-	-	-	-	-	-	-	-	-	-	-	-
9.04	Servizi per l'istruzione.	-	-	-	-	-	-	1	1	-	-	1	1	1	-	-
9.05	Serv. legali, commerciali e tecnici	-	-	-	-	-	-	-	-	-	-	-	-	-	-	-
9.08	Serv. vari, non altrove classificati	-	-	-	-	-	-	-	-	-	-	-	1	1	-	-
	TOTALE	74	75	556	25	36	210	218	598	125	212	259	274	2.238	99	158

Tav. 17 - Unità locali dei comuni capoluoghi, dei comuni con oltre 10.000 abitanti e degli altri comuni, per numero di addetti e per settore di attività economica

COMUNE CAPOLUOGO COMUNI CON OLTRE 10.000 ABITANTI — ALTRI COMUNI	UNITÀ LOCALI CON ADDETTI										TOTALE	
	fino a 2		3-5		6-9		10-49		50 e oltre		Unità locali	Addetti
	Unità locali	Addetti	Unità locali	Addetti	Unità locali	Addetti	Unità locali	Addetti	Unità locali	Addetti		
A - TOTALE												
COMUNE CAPOLUOGO	5.654	7.875	1.353	4.802	331	2.318	282	5.463	63	11.731	7.683	32.189
COMUNI CON OLTRE 10.000 AB.	3.529	4.524	468	1.658	107	755	114	2.174	27	3.726	4.245	12.837
BARCELLONA POZZO GOTTO	1.274	1.602	166	585	34	239	38	815	4	256	1.516	3.497
LIPARI	410	542	57	202	17	120	13	237	3	471	500	1.572
MILAZZO	758	957	141	505	27	195	32	568	15	2.286	973	4.511
PATTI	405	571	47	165	15	101	12	219	2	452	481	1.508
S.ÀGATA DI MILITELLO	415	532	45	158	12	88	17	314	3	261	492	1.353
TORTORICI	267	320	12	43	2	12	2	21	-	-	283	396
ALTRI COMUNI	11.819	14.781	1.082	3.895	233	1.627	216	4.194	40	4.986	13.390	29.483
TOTALE PROVINCIA	21.002	27.180	2.903	10.355	671	4.700	612	11.831	130	20.443	25.318	74.509
B - INDUSTRIE												
COMUNE CAPOLUOGO	1.190	1.586	313	1.146	115	805	143	2.946	30	4.133	1.791	10.616
COMUNI CON OLTRE 10.000 AB.	831	1.010	168	623	52	371	62	1.259	21	3.206	1.134	6.469
BARCELLONA POZZO GOTTO	288	352	77	285	13	91	19	459	2	126	399	1.313
LIPARI	81	99	9	35	7	50	7	136	2	335	106	655
MILAZZO	197	233	45	172	19	137	17	345	13	2.128	291	3.015
PATTI	89	113	18	65	6	41	8	121	2	452	123	792
S.ÀGATA DI MILITELLO	105	132	17	58	5	40	10	188	2	165	139	583
TORTORICI	71	81	2	8	2	12	1	10	-	-	76	111
ALTRI COMUNI	3.701	4.329	496	1.844	134	923	112	2.231	35	4.628	4.478	13.955
TOTALE PROVINCIA	5.722	6.925	977	3.613	301	2.099	317	6.436	86	11.967	7.403	31.040
C - COMMERCIO												
COMUNE CAPOLUOGO	3.711	5.241	824	2.902	163	1.130	95	1.701	8	638	4.801	11.612
COMUNI CON OLTRE 10.000 AB.	2.270	2.986	235	804	33	228	29	460	2	130	2.569	4.608
BARCELLONA POZZO GOTTO	844	1.075	74	249	13	88	12	203	2	130	945	1.745
LIPARI	270	367	39	136	8	58	4	74	-	-	321	635
MILAZZO	474	610	76	263	2	14	8	105	-	-	560	992
PATTI	249	381	21	71	4	28	1	10	-	-	275	490
S.ÀGATA DI MILITELLO	268	349	19	66	6	40	4	68	-	-	297	523
TORTORICI	165	204	6	19	-	-	-	-	-	-	171	223
ALTRI COMUNI	6.693	8.730	384	1.305	53	383	64	1.196	3	230	7.197	11.844
TOTALE PROVINCIA	12.674	16.957	1.443	5.011	249	1.741	188	3.357	13	998	14.567	28.064
D - ALTRE ATTIVITÀ												
COMUNE CAPOLUOGO	753	1.048	216	754	53	383	44	816	25	6.960	1.091	9.961
COMUNI CON OLTRE 10.000 AB.	428	528	65	231	22	156	23	455	4	390	542	1.760
BARCELLONA POZZO GOTTO	142	175	15	51	8	60	7	153	-	-	172	439
LIPARI	59	76	9	31	2	12	2	27	1	136	73	282
MILAZZO	87	114	20	70	6	44	7	118	2	158	122	504
PATTI	67	77	8	29	5	32	3	88	-	-	83	226
S.ÀGATA DI MILITELLO	42	51	9	34	1	8	3	58	1	96	56	247
TORTORICI	31	35	4	16	-	-	1	11	-	-	36	62
ALTRI COMUNI	1.425	1.722	202	746	46	321	40	767	2	128	1.715	3.684
TOTALE PROVINCIA	2.606	3.298	483	1.731	121	860	107	2.038	31	7.478	3.348	15.405

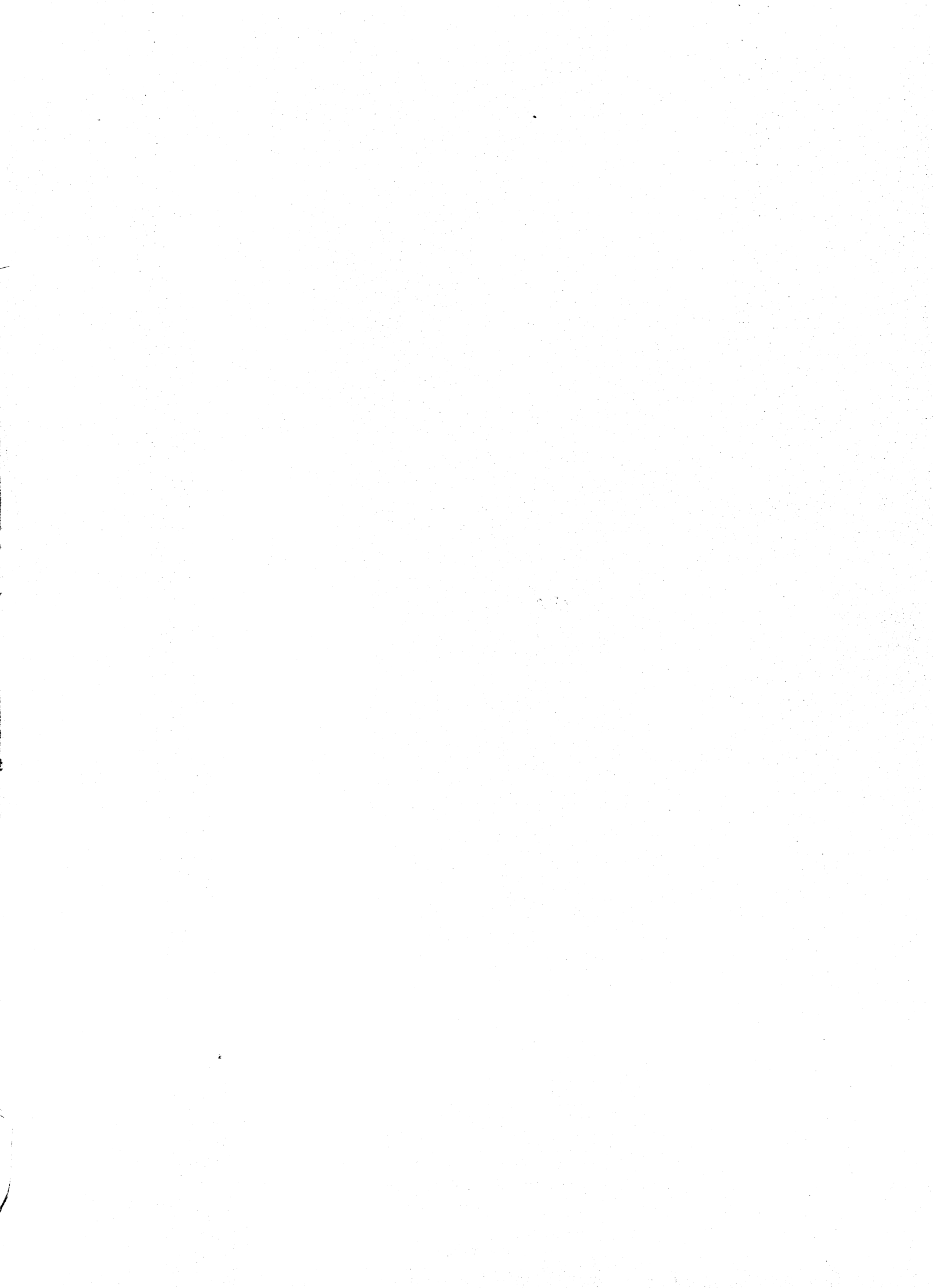

ALLEGATI

Tabella di ragguglio tra la classificazione delle attività economiche adottata per il censimento del 1971 e la classificazione del 1961 (*)

Numero di categoria della classificazione		Numero di categoria della classificazione		Numero di categoria della classificazione		Numero di categoria della classificazione		Numero di categoria della classificazione		Numero di categoria della classificazione	
1971	1961	1971	1961	1971	1961	1971	1961	1971	1961	1971	1961
1.03.02	1.03.02	2.02.15 2.02.17	2.04.02	3.03.13 3.03.14	3.05.06	3.07.09 3.07.10	3.10.13 3.10.14	3.10.35 3.10.36	3.14.05 3.14.06	3.12.09 3.12.10	3.17.09 3.17.10
1.05.01 1.05.02	1.04.02	3.01.01 3.01.02 3.01.03 3.01.04	3.01.01 3.01.02 3.01.03 3.01.04	3.03.15 3.03.16	3.05.04 3.05.03	3.08.01	3.09.01 3.10.11	3.10.37 3.10.38 3.10.39	3.13.01 3.26.02	3.12.11 3.12.12	3.17.11 3.17.12
1.05.03	1.04.03 1.04.04 1.04.05	3.01.04 3.01.05	3.01.04 3.01.05 3.01.19	3.03.17 3.03.18 3.03.24	3.05.05 3.05.08 3.05.13	3.08.02 3.09.01 3.09.02 3.09.03	3.09.02 3.11.01 3.11.05 3.11.02	3.10.40 3.10.41 3.10.44		3.12.13 3.12.14 3.12.15	3.05.12 3.17.13
1.05.04	1.04.06	3.01.06 3.01.07	3.01.06 3.01.07	3.03.19 3.03.20	3.05.09 3.05.10	3.09.04	3.11.06 3.11.07	3.10.42 3.10.43	3.13.02	3.12.16 3.12.17 3.13.01	3.17.14 3.17.15 3.18.01
1.06.01 1.06.06	1.05.01	3.01.08 3.01.09 3.01.10 3.01.11	3.01.08 3.01.09 3.01.10 3.01.11	3.03.21 3.03.22	3.05.11 3.05.07	3.09.05	3.11.04 3.15.01	3.10.45 3.10.46 3.10.47 3.10.48 3.10.49	3.26.01 3.26.06 3.15.03 3.15.04 3.15.05	3.13.02 3.13.19 3.13.27	3.18.04 3.18.07 3.18.18 3.18.21
1.06.02 1.06.07	1.05.02	3.01.12 3.01.13 3.01.14	3.01.12 3.01.13 3.01.14	3.03.23	3.03.07 3.03.10 3.03.13	3.09.06	3.11.03 3.15.02	3.12.01 3.12.02 3.12.17			
1.06.03 1.06.08	1.05.03	3.01.15 3.01.16 3.01.17 3.01.18	3.01.16 3.01.15 3.18.10 3.01.18	3.04.01 3.04.02	3.06.04	3.10.01 3.10.02 3.10.03 3.10.04 3.10.05 3.10.06 3.10.07	3.12.01 3.12.02 3.12.17 3.12.18 3.12.19 3.12.22 3.12.20	3.10.50 3.10.51 3.10.53	3.15.06	3.13.03 3.13.18	3.18.03
1.06.04 1.06.09	1.05.04	3.01.19 3.01.20 3.01.21	3.01.20 3.01.21 3.01.26	3.04.03 3.04.04 3.04.05	3.06.06	3.10.08 3.10.09 3.10.10 3.10.11 3.10.12	3.12.23 3.12.03 3.12.04 3.12.05 3.12.07	3.10.55 3.15.12	3.15.10 3.15.12	3.13.06 3.13.17	3.18.05 3.18.06
1.06.11 1.06.12 1.06.13 1.06.14	1.05.06 1.05.07 1.05.08	3.01.22 3.01.25	3.01.22	3.04.06 3.04.07 3.04.08 3.04.09 3.04.10 3.04.11	3.06.05 3.06.01 3.06.02 3.06.03 3.06.07 3.06.09	3.10.13 3.10.14	3.12.08	3.10.56 3.10.57 3.10.58 3.10.59 3.10.60 3.10.61	3.15.11 3.15.13 3.15.14 3.15.16 3.15.15 3.15.09	3.13.07 3.13.08 3.13.09 3.13.10 3.13.11	3.18.16 3.18.19 3.18.02 3.18.09 3.01.17
2.01.01 2.01.02 2.02.10	2.03.01 2.03.02 2.03.03	3.01.24 3.01.26 3.01.27 3.02.01 3.02.02	3.01.24 2.04.05 3.01.25 3.02.01 3.02.02	3.04.12	3.06.08 3.06.10	3.10.15 3.10.16	3.12.09 3.12.10	3.11.01 3.11.02 3.11.03	3.16.01 3.16.02	3.13.12 3.13.23 3.13.24	3.18.11
2.02.01	2.01.01 2.01.02	3.03.01	3.04.01 3.04.02	3.04.13 3.04.14 3.05.01	3.06.11 3.06.12 3.07.01	3.10.17	3.12.11 3.12.14	3.11.04 3.11.05 3.11.06 3.11.07	3.16.03 3.16.04 3.16.05 3.16.06	3.13.15 3.13.16 3.13.18	3.18.17
2.02.02	2.01.03 2.01.05	3.03.02	3.04.03 3.04.04	3.05.02 3.05.03	3.07.02 3.07.03	3.10.18 3.10.19 3.10.20 3.10.21 3.10.22 3.10.23	3.12.12 3.12.13 3.12.15 3.12.16 3.12.24 3.12.25	3.11.04 3.11.05 3.11.06 3.11.07	3.16.03 3.16.04 3.16.05 3.16.06	3.13.15 3.13.16 3.13.18 3.13.20 3.13.21 3.13.22	3.18.14
2.02.03 2.02.04	2.02.01	3.03.03	3.04.05 3.04.06	3.06.01 3.06.02 3.06.03	3.08.01 3.26.04 3.08.02 3.08.03	3.10.24	3.11.08 3.12.26 3.12.27	3.11.09	3.12.06 3.16.08	3.13.25 3.13.26 3.13.29 3.13.30	3.18.20 3.26.05 3.19.02 3.19.01
2.02.05 2.02.06	2.02.02 2.04.04	3.03.04 3.03.05	3.03.08 3.03.09	3.07.01 3.07.02	3.10.01 3.10.02	3.10.25 3.10.26 3.10.27	3.12.28 3.12.29 3.12.30	3.11.10	3.16.09 3.16.10	3.13.31 3.14.01	3.19.04 3.20.01
2.02.07 2.02.08 2.02.12 2.02.13 2.02.18	2.01.04 2.01.06 2.04.07 2.04.08	3.03.06	3.03.01 3.03.02	3.07.03	3.10.03 3.10.10	3.10.28 3.10.30	3.14.03	3.12.01 3.12.02	3.17.01 3.17.02	3.14.02 3.14.03	3.20.02
2.02.09	2.04.03	3.03.07	3.03.03 3.03.04 3.03.05	3.07.04 3.07.05	3.10.04 3.10.09	3.10.29	3.14.02	3.12.03 3.12.04	3.17.03	3.15.01	3.21.01 3.21.02
2.02.11 2.02.16	2.04.06	3.03.08 3.03.09 3.03.10 3.03.11 3.03.12	3.03.06 3.05.01 3.05.02 3.03.11 3.03.12	3.07.06	3.10.05 3.10.12	3.10.31	3.14.01 3.14.08 3.14.09	3.12.05 3.12.06	3.17.04 3.17.05 3.17.06	3.16.01 3.16.02	3.22.01 3.22.02
2.02.14	2.04.01	3.03.11 3.03.12	3.03.11 3.03.12	3.07.07 3.07.08	3.10.06 3.10.08 3.10.07	3.10.32 3.10.33 3.10.34	3.14.04	3.12.07 3.12.08	3.17.07 3.17.08	3.17.01 3.17.02 3.17.03	3.23.01 3.23.02

(*) La tabella è limitata alle attività dei rami da 1 a 9 che hanno formato oggetto di rilevazione dei censimenti industriali e commerciali del 1971 e del 1961.

Segue: Tabella di ragguglio tra la classificazione delle attività economiche adottata per il censimento del 1971 e la classificazione del 1961 (*)

Numero di categoria della classificazione		Numero di categoria della classificazione		Numero di categoria della classificazione		Numero di categoria della classificazione		Numero di categoria della classificazione		Numero di categoria della classificazione	
1971	1961	1971	1961	1971	1961	1971	1961	1971	1961	1971	1961
3.17.04	3.23.03	6.01.06	6.01.24	6.01.48	6.01.50	6.02.21	6.03.06	6.02.57	6.03.11	7.03.01	
3.17.05	3.23.04	6.01.07	6.01.48	6.01.50	6.01.52	6.02.22	6.03.08	6.02.58	6.04.20	7.03.02	7.06.01
				6.01.51	6.01.53	6.02.23	6.03.05	6.02.59	6.03.12	7.03.03	7.06.02
3.18.01	3.24.01	6.01.08	6.01.54	6.01.53	6.01.49	6.02.24	6.03.09	6.02.60	6.03.23	7.03.04	
3.18.02		6.01.52		6.01.54	6.01.55				6.02.61	6.04.29	7.04.04
3.18.03	3.24.02	6.01.09	6.01.07	6.01.55	6.01.69	6.02.25	6.03.27	6.02.62	6.04.26	7.04.01	7.07.03
3.18.04		6.01.10		6.01.07		6.01.57	6.01.69	6.02.39	6.05.07	6.02.63	6.03.25
								6.02.64	6.08.13		
3.18.05	3.24.03	6.01.11	6.01.06	6.01.56	6.01.70		6.03.14	6.02.66	6.04.30	7.04.02	7.07.04
			6.01.08	6.01.59	6.01.46		6.04.02		6.05.12		
	3.25.01			6.01.60	6.01.44		6.04.04			7.05.01	7.07.02
3.19.01	3.25.03	6.01.12	6.01.10	6.01.61	6.01.72	6.02.28	6.04.05	6.03.01	6.06.01	7.05.03	7.07.05
	3.25.04	6.01.13	6.01.11	6.01.62	6.01.71	6.02.35	6.04.06				
	3.25.05	6.01.14	6.01.09	6.01.63	6.01.65	6.02.47	6.04.07			7.05.04	7.07.06
		6.01.15	6.01.13	6.01.64	6.01.64		6.04.15	6.03.02	6.06.02	7.05.04	7.07.07
3.19.02	3.25.02	6.01.16	6.01.12	6.01.65	6.01.63		6.05.09		6.06.03		
		6.01.17	6.01.15	6.01.66	6.01.61					7.05.05	7.07.01
3.19.03	3.25.06	6.01.18	6.01.14	6.01.68	6.01.32	6.02.29	6.03.13	6.04.01	6.08.03	7.05.06	7.07.08
3.19.04			6.01.19	6.01.04	6.01.69	6.01.33					
3.19.06									6.08.07	7.06.01	7.08.01
			6.01.16							7.06.02	7.08.03
3.19.05	3.25.09	6.01.20	6.01.19		6.02.01	6.02.30	6.03.18	6.04.02	6.08.05	7.06.03	7.08.02
			6.01.19		6.02.02	6.02.30	6.03.19				
			6.01.20		6.02.03		6.03.20				
					6.02.04		6.08.10				
	3.25.07	6.01.21	6.01.17		6.02.05	6.02.31	6.03.21	6.04.03	6.08.04	8.01.01	8.01.01
3.19.07	3.25.08	6.01.22	6.01.21		6.02.05	6.02.32	6.03.15				
		3.25.10	6.01.23	6.01.30		6.05.01	6.02.33	6.03.16			
	3.25.11	6.01.24	6.01.31					6.04.04	6.08.01	8.01.03	8.01.02
				6.02.02	6.02.06			6.08.02	6.08.02	8.01.03	8.01.05
3.20.01	3.26.03	6.01.25	6.01.25			6.02.34	6.04.01	6.04.05	3.01.27	8.01.04	8.01.06
			6.01.29				6.05.11				
3.20.02	3.26.08	6.01.26	6.01.27		6.02.03			6.05.02		8.01.06	8.01.04
3.20.05	3.26.09		6.01.28	6.01.28		6.05.03	6.02.36	6.04.16	6.05.02	6.08.14	8.03.01
				6.02.04	6.02.08		6.04.17				
3.20.03	3.26.07	6.01.27	6.01.66		6.02.09	6.02.37		6.05.03	7.07.09	8.02.01	8.02.01
3.20.04	3.14.07	6.01.28	6.01.47		6.02.06	6.02.38	6.03.17	6.05.04		8.02.02	8.02.02
		6.01.29	6.01.67		6.02.07					8.02.03	8.02.03
4.01.01	4.01.01	6.01.30	6.01.23		6.02.08	6.02.40	6.04.10	6.05.05	6.08.15	8.02.04	8.02.04
4.01.05		6.01.31	6.01.26			6.02.41	6.04.11				
				6.02.09	6.02.14			6.06.01	6.07.01	9.01.01	9.01.01
4.01.02	4.01.02	6.01.32	6.01.51		6.05.04	6.02.42	6.04.23	6.06.02		9.01.02	9.01.02
4.01.03	4.01.03	6.01.33	6.01.57			6.02.43	9.03.05				
4.01.04	4.01.04	6.01.44	6.01.60	6.02.10	6.02.15			6.06.03	6.07.03		
		6.01.49	6.01.60								
4.02.01	4.02.01	6.01.34	6.01.40		6.02.11	6.02.44	6.04.08	6.06.04	6.07.04	9.01.03	9.01.03
	4.02.04		6.04.03	6.01.40		6.05.05	6.02.51				
				6.02.12	6.02.17			6.07.06			
4.02.02	4.02.02	6.01.35	6.01.35		6.02.13	6.02.45	6.04.22	7.01.01	7.01.01	9.01.06	9.01.05
4.02.03	4.02.03		6.01.35	6.01.35		6.02.14	6.02.46				
					—		6.04.27				
5.01.01	5.01.01	6.01.36	6.01.36		6.02.12			7.01.02	7.01.02	9.02.01	
	5.01.02	6.01.38	6.01.38		6.02.19	6.02.48	6.04.12	7.01.04	7.01.03	9.02.02	9.02.01
		6.01.45	6.01.39		6.05.02		6.04.28				
5.01.02	—	6.01.58	6.01.43		6.05.06			7.01.07	7.02.03	9.02.04	
5.02.01	5.02.01	6.01.67	6.01.62			6.02.49	6.03.26	7.01.08	7.02.03	9.02.06	
5.02.02	5.02.03		6.01.73			6.02.65	6.04.13	7.01.09	7.03.01	9.02.05	6.07.02
5.03.01	5.03.01			6.02.16	6.03.01				7.03.03	9.03.08	9.03.01
5.03.02	5.03.02	6.01.37	6.01.37			6.02.50	6.04.14			9.04.05	9.04.03
		6.01.39	6.01.45	6.02.17	6.03.04					9.05.03	
6.01.01	6.01.01	6.01.40	6.01.41	6.02.26	6.03.24			7.01.05	7.02.02	9.05.05	3.18.22
		6.01.41	6.01.56			6.02.52	6.03.10	7.01.05	7.03.02	9.08.01	6.08.11
		6.01.42	6.01.34	6.02.18	6.03.02	6.02.56	6.04.18				
6.01.02	6.01.02							7.02.01	7.05.01	9.08.04	9.08.06
	6.01.18							7.02.02	7.05.02	9.08.05	9.08.03
		6.01.43	6.01.42	6.02.19	6.03.03	6.02.53	6.03.22	7.02.02	7.05.02	9.08.06	6.08.08
6.01.03	6.01.03		6.01.59	6.02.27		6.02.54	6.04.09			9.08.07	8.03.03
6.01.04	6.01.22	6.01.46	6.01.68		6.03.07			7.02.03	7.04.01	9.08.08	6.08.12
6.01.05	6.01.05	6.01.47	6.01.58	6.02.20	6.05.08	6.02.55	6.04.24		7.04.02	9.08.08	6.08.12
							6.04.25				

(*) Cfr. la corrispondente nota alla pagina precedente.

**CLASSIFICAZIONE DI DETERMINATE QUALIFICHE PROFESSIONALI RELATIVE A
PARTICOLARI SETTORI DI ATTIVITÀ ECONOMICA**

Qui di seguito sono riportate le categorie posizionali che figurano nel questionario di censimento (Mod. ISTAT/CIC/1). Accanto a ciascuna di esse sono indicate le qualifiche del personale addetto alle attività economiche considerate da includere in ciascuna delle predette categorie.

Per le categorie non riportate valgono le norme generali specificate nelle avvertenze del presente fascicolo.

I - PESCA

DIRIGENTI: comandanti, direttori di macchina (di naviglio per pesca oltre gli stretti).

IMPIEGATI DI CONCETTO CON FUNZIONI DIRETTIVE (Cat. I): ufficiali di coperta e di macchina, radiotelegrafisti (di naviglio per pesca oltre gli stretti).

CATEGORIE SPECIALI: nostromi, capi-barca.

OPERAI SPECIALIZZATI: retieri, capi-valle, capi-pesca, capi-pescicoltori, caporali di macchine, capi-squadra.

OPERAI QUALIFICATI: operai meccanici, elettricisti, frigoristi, cuochi, vallanti, pescicoltori, addetti alla pesca fissa.

OPERAI COMUNI E MANOVALI SPECIALIZZATI: marinai, camerieri, secondi cuochi, pescatori avventizi.

MANOVALI COMUNI: giovanotti, braccianti ed operai per la manutenzione delle valli, mano d'opera avventizia (per la pulizia).

II - COMMERCIO ALL'INGROSSO E AL MINUTO (escluse farmacie)

IMPIEGATI DI CONCETTO CON FUNZIONI DIRETTIVE (Cat. I): direttori, dirigenti, capi servizio (tecnici, amministrativi e di vendita, ecc.), capo dell'ufficio legale e contenzioso abilitato all'esercizio professionale, gestore o gerente (1).

IMPIEGATI DI CONCETTO SENZA FUNZIONI DIRETTIVE (Cat. II): personale che svolge mansioni di concetto: capo ufficio, ispettore, gestore o gerente (1), capo reparto, capo contabile, cassiere principale, contabile, segretario, interprete, corrispondente, magazzinieri consegnatari, capi campionaristi, vetrinisti, ecc.; personale con mansioni analoghe.

IMPIEGATI D'ORDINE (Cat. III - IV - V): contabili d'ordine e aiuto contabili, fatturisti, cassieri comuni, scritturali, commessi di vendite, campionaristi, magazzinieri, stenografi, dattilografi, esattori, traduttori, archivisti, addetti ai calcoli e ai registratori di cassa, ecc.; personale d'ordine in genere.

ALTRO PERSONALE: il personale indicato nei contratti di lavoro come appartenente alla categoria D, e cioè banconiere, aiuto banconiere, aiuto commesso, aiuti in genere, sorveglianti, fattorini, uscieri, inservienti, portieri, guardie, custodi, verificatori, telefonisti, porta pacchi, ecc..

III - FARMACIE

DIRIGENTI: direttore tecnico responsabile con funzioni amministrative, direttore tecnico responsabile.

IMPIEGATI DI CONCETTO CON FUNZIONI DIRETTIVE (Cat. I): collaboratori.

IV - ESERCIZI ALBERGHIERI ED EXTRALBERGHIERI

IMPIEGATI DI CONCETTO CON FUNZIONI DIRETTIVE (Cat. I): l'impiegato che esercita funzioni di carattere direttivo, ma non ha responsabilità nella gestione dell'azienda.

IMPIEGATI DI CONCETTO SENZA FUNZIONI DIRETTIVE (Cat. II): l'impiegato che coadiuva l'impiegato di 1^a categoria: capo del personale, chef de réception, cassiere, economo, ecc..

IMPIEGATI D'ORDINE (Cat. III - IV - V): segretari amministrativi, aiuto segretari, réception, cassieri, magazzinieri, depositari, controllo merci, controllori al peso delle merci.

OPERAI SPECIALIZZATI: capi camerieri (maitres d'hotel), capo-cuoco, 1^o portiere, portiere unico, prima governante e governante unica, per gli alberghi di lusso e 1^a categoria, primo barman, barman unico per gli alberghi di lusso, portiere di notte con conoscenza di almeno tre lingue negli alberghi di lusso e di 1^a categoria con almeno 200 letti, sotto capo-cuoco (sous-chef).

OPERAI QUALIFICATI: centralinisti qualificati negli esercizi con 150 apparecchi in derivazione, camerieri caposquadra (chef de rang), trinciatore (trancheur), cameriere ai vini, cameriere ai piani (chef d'etage), cuochi capi partita, primo cameriere dei corrieri, governante non rientrante nella prima categoria, prima guardarobiera e unica consegnataria, secondo portiere, portiere di turno, portiere di notte non compreso nella 1^a categoria, conduttore di stazione con conoscenza di almeno due lingue estere, controllo merci senza funzioni amministrative, capo caffettiere, capo cantiniere, capo dispensiere, capo stiratrice, dispensiere unico, caffettiere unico, stiratrice unica (limitatamente agli alberghi di lusso), capo lavandaio, secondo barman o barman.

OPERAI COMUNI: tutto il restante personale alberghiero compreso il personale ausiliario.

V - RISTORANTI, TRATTORIE, CAFFÈ, BAR ED ESERCIZI SIMILI

IMPIEGATI DI CONCETTO CON FUNZIONI DIRETTIVE (Cat. I): direttore (non munito di procura) che sovrintende all'esercizio.

IMPIEGATI DI CONCETTO SENZA FUNZIONI DIRETTIVE (Cat. II): 2^o direttore o capo servizio o direttore dei servizi di sala.

IMPIEGATI D'ORDINE (Cat. III - IV - V): economo, controllore, addetto alla cassa o ai registratori di cassa, o marchieri o tablattisti, segretari contabili, dattilografi, scritturali, aiuti in genere, altri impiegati d'ordine; capo banconiere e banconieri di pasticceria e confetteria.

OPERAI SPECIALIZZATI: capo cameriere o maitre d'hotel (per i locali extra o di prima categoria), capo cuoco; capo cameriere o capo servizi aventi un rango, capo gelatiere (che sia coadiuvato almeno da un secondo gelatiere qualificato), capo barista con conoscenza di lingue estere e specializzato nella preparazione dei cocktails; primo pasticciere o primo dolciere (con funzioni di capo laboratorio), primo pasticciere o primo dolciere (dove non esiste il capo laboratorio).

(1) I gestori o gerenti di negozio che gestiscono la licenza totalmente in proprio vanno considerati come se fossero i titolari, in luogo del titolare che figura effettivamente dalla licenza. I gestori o gerenti di negozio o filiale che invece ricevono un compenso fisso (con o senza percentuale sugli utili) vanno compresi tra gli impiegati di 1^a categoria se hanno almeno un anno di servizio con tale qualifica nella stessa azienda e almeno 10 lavoratori alle proprie dipendenze; gli altri invece devono essere compresi tra gli impiegati di 2^a categoria.

OPERAI QUALIFICATI : cameriere (chef de rang) con o senza commis, sotto capo cuoco (saucer), cuoco capopartita, cuoco unico, pizzaiolo, cameriere trinciatore (trancheur), cameriere ai vini, dispensiere, primo cantiniere, banconiere alle tavole calde o fredde, dispensiere unico, cantiniere unico ; barista (anche se con funzioni di capo o di capo squadra), cameriere, barista unico, addetto ai biliardi e ai giuochi, gelatiere, caffettiere, spillatore, banconiere di tavola calda o fredda, 2° banconiere (porgitore o porgitrice di pasticceria e confetteria), 2° pasticciere e 2° dolciere.

OPERAI COMUNI : guardarobiera al vestiario (quando il relativo servizio non è dato in gestione o in appalto), guardarobiere interno, tutto il rimanente personale (compresi gli aiuti al personale qualificato di cui sopra) ; aiuto barista, carrellista di stazione che non sia in gestione diretta, interni in genere, 3° pasticciere e 3° dolciere.

ALTRO PERSONALE : tutto il rimanente personale di pasticceria.

VI - TRASPORTI E COMUNICAZIONI

1. TRASPORTI TERRESTRI

a) *Trasporti ferroviari e filotramviari*

IMPIEGATI DI CONCETTO CON FUNZIONI DIRETTIVE (Cat. I) : ispettori, capi ufficio e simili.

IMPIEGATI DI CONCETTO SENZA FUNZIONI DIRETTIVE (Cat. II) : capi stazione, gestori, controllori, capi tecnici, applicati principali e simili.

IMPIEGATI D'ORDINE (Cat. III - IV - V) : dattilografi, telefonisti, applicati di 2ª e 3ª categoria e simili.

OPERAI SPECIALIZZATI : macchinisti, autisti, conducenti di tramvie e simili.

OPERAI QUALIFICATI : fuochisti, bigliettai di tramvie e simili.

OPERAI COMUNI E MANOVALI SPECIALIZZATI : frenatori, guardia sala, deviatori e simili.

MANOVALI COMUNI : guardiani, custodi, cantonieri e simili.

ALTRO PERSONALE : assuntori, ragazzi e simili.

b) *Trasporti su via ordinaria*

IMPIEGATI DI CONCETTO SENZA FUNZIONI DIRETTIVE (Cat. II) : controllori e simili.

OPERAI SPECIALIZZATI : autisti e simili.

2. TRASPORTI MARITTIMI, LACUALI E FLUVIALI

DIRIGENTI : comandanti, direttori di macchina, primi medici e simili.

IMPIEGATI DI CONCETTO CON FUNZIONI DIRETTIVE (Cat. I) : ufficiali di 1ª e 2ª classe e simili.

IMPIEGATI DI CONCETTO SENZA FUNZIONI DIRETTIVE (Cat. II) : ufficiali di 3ª classe e simili.

CATEGORIE SPECIALI : sottufficiali capi servizio, maestri di casa, caporali di macchina, nostromi e simili.

OPERAI SPECIALIZZATI : sottufficiali elettricisti di macchina, primi camerieri, capi panettieri e simili.

OPERAI QUALIFICATI : marinai, camerieri, panettieri e simili.

OPERAI COMUNI E MANOVALI SPECIALIZZATI : giovanotti, garzoni di 1ª e simili.

MANOVALI COMUNI : mozzi, garzoni di 2ª, piccoli e simili.

3. TRASPORTI AEREI

IMPIEGATI DI CONCETTO CON FUNZIONI DIRETTIVE (Cat. I) : funzionari di 1ª, 2ª e 3ª, 1° comandante, comandante e simili.

IMPIEGATI DI CONCETTO SENZA FUNZIONI DIRETTIVE (Cat. II) : impiegati di concetto, di 1ª, 2ª e 3ª, pilota di 1ª e 2ª, tecnico volo, allievo tecnico volo, assistente di volo responsabile capo, assistente di volo responsabile di 1ª e simili.

IMPIEGATI D'ORDINE (Cat. III - IV - V) : assistente di volo responsabile di 2ª, assistente di volo, allievo assistente volo e simili.

OPERAI SPECIALIZZATI : capi squadra specializzati, meccanici, motoristi e simili.

OPERAI QUALIFICATI : capi squadra, trattoristi e simili.

4. COMUNICAZIONI

IMPIEGATI DI CONCETTO SENZA FUNZIONI DIRETTIVE (Cat. II) : capitecnici, capicentrale e simili.

OPERAI SPECIALIZZATI : meccanici di centrale, giuntisti specializzati e simili.

OPERAI QUALIFICATI : apparecchiatori, guardafili, telefonisti e simili.

OPERAI COMUNI E MANOVALI SPECIALIZZATI : aiuti meccanici, aiuti apparecchiatori, aiuti guardafili e simili.

ALTRO PERSONALE : ricevitori di uffici postali in appalto e simili.

VII - CREDITO

IMPIEGATI DI CONCETTO CON FUNZIONI DIRETTIVE (Cat. I) : funzionari.

IMPIEGATI DI CONCETTO SENZA FUNZIONI DIRETTIVE (Cat. II) : impiegati di 1ª categoria.

IMPIEGATI D'ORDINE (Cat. III - IV - V) : impiegati di 2ª categoria.

OPERAI SPECIALIZZATI : commessi.

OPERAI QUALIFICATI : autisti, elettricisti, falegnami, idraulici, tipografi, macchinisti, ecc..

ALTRO PERSONALE : guardie notturne, uomini di fatica e donne di pulizia.

VIII - STABILIMENTI BALNEARI MARITTIMI, LACUALI E FLUVIALI

IMPIEGATI DI CONCETTO SENZA FUNZIONI DIRETTIVE (Cat. II) : capo del personale, ispettori.

IMPIEGATI D'ORDINE (Cat. III - IV - V) : contabili, cassieri, custodi valori, interpreti, magazzinieri, dattilografi, addetti alla vendita di biglietti, infermiere diplomate.

OPERAI SPECIALIZZATI : capo bagnini.

OPERAI QUALIFICATI : controllori di spiaggia, guardarobieri, infermieri, bagnini di stabilimento, bagnini di cabine e capanne, manicure, pedicure, massaggiatori, parrucchiere, guardiani notturni, custodi, marinai di salvataggio, falegnami, carpentieri, pittori, elettricisti, meccanici.

OPERAI COMUNI : manovali, lavandai, addetti ai servizi di pulizia e trasporto immondizie, inservienti ai gabinetti, maschere, tutto il restante personale operaio non qualificato.

IX - ALBERGHI DIURNI

IMPIEGATI D'ORDINE (Cat. III - IV - V) : contabili, aiuto-contabili, gerenti, dattilografi, bigliettai.

OPERAI QUALIFICATI : barbieri e parrucchieri per uomo, parrucchieri e acconciatori per signora, manicure, pedicure, macchinisti o meccanici con patente, addetti alle caldaie senza patente, fuochisti, cappellaie, stiratrici e pulitrici a secco.

OPERAI COMUNI : guardarobiere addette al deposito bagagli, bagnini, gabinettaie, lustrascarpe, facchini, commissionari, lavaandaie, garzoni, altro personale operaio non qualificato.



Prezzo L. 2.000