

ISTITUTO CENTRALE DI STATISTICA

5° CENSIMENTO GENERALE DELL'INDUSTRIA E DEL COMMERCIO

25 OTTOBRE 1971

VOLUME II

DATI SULLE CARATTERISTICHE STRUTTURALI  
DELLE IMPRESE E DELLE UNITÀ LOCALI

FASCICOLO 81

CATANZARO

DATI PROVINCIALI E COMUNALI



ROMA - 1975

ISTITUTO CENTRALE DI STATISTICA

5° CENSIMENTO GENERALE DELL'INDUSTRIA E DEL COMMERCIO

25 OTTOBRE 1971

VOLUME II

DATI SULLE CARATTERISTICHE STRUTTURALI  
DELLE IMPRESE E DELLE UNITÀ LOCALI

FASCICOLO 81

CATANZARO

DATI PROVINCIALI E COMUNALI



ROMA - 1975



## I N D I C E

AVVERTENZE . . . . .	Pag.	V
----------------------	------	---

### DATI PROVINCIALI

Tavola	1 - Imprese, unità locali e addetti per ramo, classe e sottoclasse di attività economica.	»	2
	» 2 - Imprese per forma giuridica e relativi addetti per ramo, classe e sottoclasse di attività economica . . . . .	»	4
	» 3 - Imprese per numero di addetti e per ramo, classe e sottoclasse di attività economica		
	A - Totale . . . . .	»	8
	B - Imprese individuali . . . . .	»	12
	C - Società ed Enti . . . . .	»	16
	» 4 - Imprese per numero di unità locali e per ramo, classe e sottoclasse di attività economica . . . . .	»	20
	» 5 - Imprese per diffusione territoriale e per ramo, classe e sottoclasse di attività economica . . . . .	»	24
	» 6 - Unità locali per tipo e per ramo, classe e sottoclasse di attività economica . . . . .	»	26
	» 7 - Unità locali per numero di addetti e per ramo, classe, sottoclasse e categoria di attività economica . . . . .	»	28
	» 8 - Unità locali operative con e senza forza motrice per ramo, classe e sottoclasse di attività economica. . . . .	»	46
	» 9 - Unità locali operative con forza motrice, per tipo di motori e per ramo, classe e sottoclasse di attività economica . . . . .	»	47
	» 10 - Unità locali operative per potenza utilizzabile e per ramo, classe e sottoclasse di attività economica. . . . .	»	48
	» 11 - Addetti alle unità locali per categoria posizionale, sesso e per ramo, classe e sottoclasse di attività economica . . . . .	»	49
	» 12 - Mezzi di trasporto terrestri in dotazione alle unità locali per tipo e per ramo, classe e sottoclasse di attività economica . . . . .	»	53
	» 13 - Personale dipendente occupato nel 1970 per mese e per ramo, classe e sottoclasse di attività economica. . . . .	»	55
	» 14 - Ore di lavoro prestate dal personale operaio nel 1970 per mese e per ramo, classe e sottoclasse di attività economica . . . . .	»	59
	» 15 - Spese per il personale dipendente nel 1970 per titolo di spesa, gruppo posizionale del personale e per ramo, classe e sottoclasse di attività economica . . . . .	»	61

### DATI COMUNALI

Tavola	16 - Imprese e unità locali per comune e per ramo e classe di attività economica. . .	»	64
	» 17 - Unità locali dei comuni capoluoghi, dei comuni con oltre 10.000 abitanti e degli altri comuni, per numero di addetti e per settore di attività economica . . . . .	»	127

### ALLEGATI

Tabella di ragguglio tra la classificazione delle attività economiche adottata per il censimento del 1971 e la classificazione del 1961 . . . . .	»	130
Classificazione di determinate qualifiche professionali relative a particolari settori di attività economica . . . . .	»	132



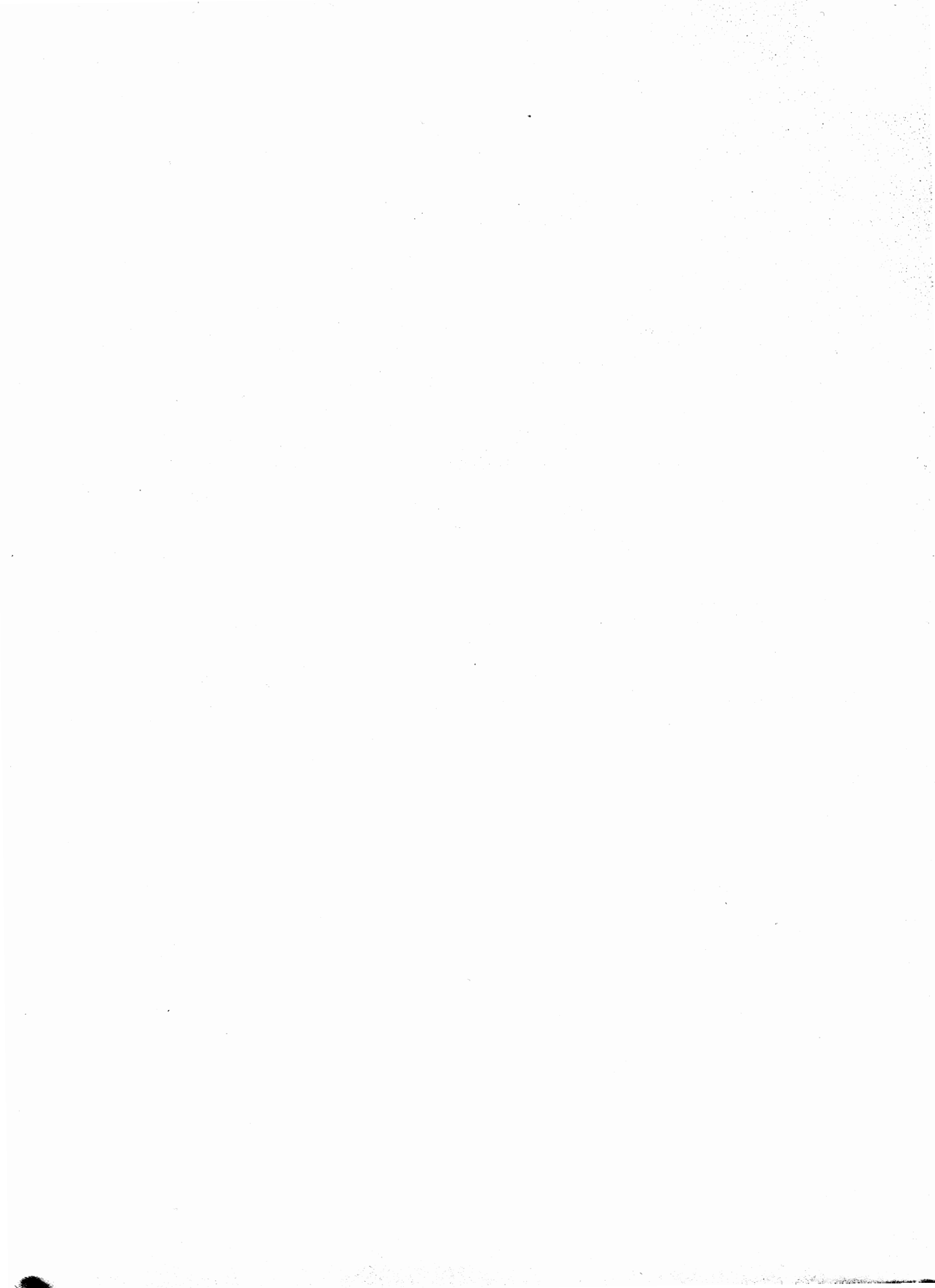

## AVVERTENZE

Il 5° Censimento generale dell'industria e del commercio è stato effettuato con riferimento alla data del 25 ottobre 1971, in attuazione della legge 31 gennaio 1969, n. 14, e del relativo regolamento di esecuzione (D.P.R. del 23 ottobre 1971, n. 895).

Il piano di rilevazione del censimento e di elaborazione dei dati è stato predisposto sulla base delle proposte formulate da un'apposita Commissione di studio istituita presso l'Istituto Centrale di Statistica (1).

Nelle avvertenze che seguono sono illustrati i caratteri ai quali si riferiscono i dati riportati nel presente fascicolo allo scopo di assicurare una esatta interpretazione dei dati stessi.

Per una conoscenza più completa delle modalità tecniche seguite per l'esecuzione del censimento vedasi il fascicolo dell'Istituto Centrale di Statistica « 11° Censimento della popolazione - 5° Censimento industriale e commerciale, 24-25 ottobre 1971 - Disposizioni ed istruzioni per gli organi periferici », Roma, 1971.

**1. Riferimento dei dati.** — I dati riportati nel presente fascicolo fanno riferimento alla data del 25 ottobre 1971, ad eccezione di quelli concernenti il personale dipendente occupato nei singoli mesi (tav. 13), le ore di lavoro prestate dal personale operaio (tav. 14) e le spese per il personale dipendente (tav. 15), i quali si riferiscono, invece, all'anno 1970. Alla data del 25 ottobre 1971 fanno riferimento, altresì, la denominazione e le circoscrizioni territoriali dei Comuni e della Provincia.

**2. Classificazione delle attività economiche.** — La classificazione delle attività economiche utilizzata per il censimento è quella predisposta dall'Istituto Centrale di Statistica e adottata nelle statistiche ufficiali italiane (2). Detta classificazione si articola in dieci rami suddivisi in classi, alcune delle quali sono distinte in sottoclassi. Sia le classi che le sottoclassi sono ulteriormente articolate in categorie, le quali ultime costituiscono le componenti elementari della classificazione (3).

Tale classificazione, ottenuta dalla revisione e dal perfezionamento di quella utilizzata per la pubblicazione dei risultati del 4° Censimento generale dell'industria e del commercio (16 ottobre 1961) non si discosta sostanzialmente da quest'ultima, pur presentando numerose variazioni specie a livello di categoria. Al fine di permettere il corretto confronto dei dati del censimento del 1971 con quelli del censimento del 1961 è riportata, in allegato, la tabella di ragguaglio tra le classificazioni adottate nei due censimenti, con riferimento ai numeri di codice delle categorie.

---

(1) In tale Commissione erano rappresentati le seguenti Amministrazioni ed Enti: Ministero dell'Industria, del Commercio e dell'Artigianato; Ministero del Bilancio e della Programmazione Economica; Ministero del Lavoro e della Previdenza Sociale; Ministero dell'Agricoltura e delle Foreste; Assessorati dell'Industria e del Commercio delle Regioni a statuto speciale; Unione Italiana delle Camere di Commercio, Industria, Artigianato ed Agricoltura; Camere di Commercio, Industria, Artigianato ed Agricoltura; Uffici di Statistica dei Comuni capoluoghi; Confederazione Generale dell'Industria Italiana; Confederazione Generale Italiana del Commercio e del Turismo; Confederazione Generale Italiana dell'Artigianato; Associazione Sindacale Intersind; Confederazione Generale Italiana del Lavoro; Confederazione Italiana Sindacati Lavoratori; Unione Italiana del Lavoro; Docenti universitari.

(2) ISTAT, Classificazione delle attività economiche, Metodi e norme, Serie C, n. 5, Roma, gennaio 1971.

(3) Il grande numero (581) di categorie, nelle quali si articola la classificazione utilizzata per il censimento, permette a questa di conformarsi, con gli opportuni adattamenti, alle corrispondenti classificazioni raccomandate dalle competenti Organizzazioni internazionali (Cfr. CTRI: Classification internationale type, par industrie, de toutes les branches d'activité économique - Etudes statistiques - Série M, n. 4, Rev. 2, Bureau de Statistique des Nations Unies, New York, 1969. NACE: Nomenclature générale des activités économiques dans les Communautés européennes 1970, Office Statistique des Communautés européennes, Luxembourg).

**3. Campo di rilevazione.** — Hanno formato oggetto del censimento tutte le imprese e le relative unità locali di qualsiasi ampiezza e da chiunque gestite — comprese quelle a carattere artigiano — esercitanti :

a) le attività del ramo 1 (Agricoltura, foreste, caccia e pesca) limitatamente alle seguenti classi e categorie :

- classe 1.03 — Foreste (limitatamente alla categoria 1.03.02 - Aziende di utilizzazione del bosco)
- classe 1.05 — Pesca
- classe 1.06 — Attività connesse con l'agricoltura ;

b) tutte le attività comprese nei rami : 2 (Industrie estrattive), 3 (Industrie manifatturiere), 4 (Industrie delle costruzioni e della installazione di impianti), 5 (Produzione e distribuzione di energia elettrica, di vapore, di acqua calda e di gas - Raccolta e distribuzione di acqua), 6 (Commercio) (1), 7 (Trasporti e comunicazioni), 8 (Credito, assicurazione, imprese finanziarie di controllo e gestioni esattoriali) ;

c) le attività del ramo 9 (Servizi), limitatamente alle seguenti classi, sottoclassi e categorie :

- classe 9.01 — Servizi per l'igiene e la pulizia
- classe 9.02 — Servizi dello spettacolo e ricreativi (limitatamente alle categorie : 9.02.01 - Distribuzione di films ; 9.02.02 - Trasmissioni radiofoniche e televisive ; 9.02.03 - Esercizio di sale cinematografiche ; 9.02.04 - Servizi dello spettacolo ; 9.02.05 - Stabilimenti balneari marittimi, lacuali e fluviali ; 9.02.06 - Altri servizi dello spettacolo e ricreativi)
- classe 9.03 — Servizi sanitari
  - sottoclasse 9.03 B — Servizi sanitari privati (limitatamente alla categoria 9.03.08 - (Stabilimenti idropinici e idrotermali)
- classe 9.04 — Servizi per l'istruzione e la formazione professionale e culturale (limitatamente alla categoria 9.04.05 - Scuole di guida, pilotaggio e simili)
- classe 9.05 — Servizi legali, commerciali, tecnici e artistici (limitatamente alle categorie : 9.05.03 - Studi per le ricerche di mercato e la consulenza organizzativa ; 9.05.05 - Studi di analisi chimiche e merceologiche)
- classe 9.08 — Servizi vari, non altrove classificati (limitatamente alle categorie : 9.08.01 - Agenzie di pubblicità ; 9.08.02 - Agenzie di informazioni per la stampa, informazioni commerciali, richieste di certificati ed agenzie affini ; 9.08.03 - Gestioni di immobili ; 9.08.04 - Centri meccanografici ed elettronici per conto terzi ; 9.08.05 - Copisterie ; 9.08.06 - Agenzie di distribuzione di libri, giornali e riviste ; 9.08.07 - Ricevitorie del lotto, lotterie e concorsi pronostici ; 9.08.08 - Gestione di pubblici mercati).

Sono incluse nel censimento le imprese costituite all'estero, limitatamente alle sedi o rappresentanze stabili esistenti nel territorio nazionale, mentre sono escluse le unità locali situate all'estero dipendenti da imprese nazionali.

**4. Impresa (Ditta).** — Per impresa (ditta) s'intende, ai fini del censimento, un ente giuridico economico organizzato per la produzione o vendita di beni o la prestazione di servizi. Le imprese possono essere « unilocalizzate », vale a dire costituite da una sola unità locale (che coincide, pertanto, con la sede dell'impresa) o « plurilocalizzate », vale a dire costituite da due o più unità locali, delle quali una coincidente con la sede dell'impresa e l'altra (o le altre) situata o nello stesso comune o in comune diverso (della stessa provincia o anche di altra provincia).

I dati riportati nel presente fascicolo fanno riferimento a tutte le imprese ivi comprese quelle che svolgevano la propria attività in forma artigianale.

In relazione alla forma giuridica le imprese sono classificate in : imprese individuali, società per azioni, cooperative, in accomandita (semplice e per azioni), a responsabilità limitata, in nome collettivo, altre (società di fatto), enti pubblici e altre forme.

In particolare, si precisa che negli « Enti pubblici » sono comprese anche le Aziende municipalizzate, nonchè altri Enti (quali ad esempio : le Associazioni con finalità economiche, gli Enti morali, ecc.) esercitanti una o più delle attività economiche che hanno formato oggetto del censimento.

Nelle « altre forme » sono compresi particolari tipi di consorzi ed altre forme associative di imprese che per la loro natura giuridica non sono classificabili nelle altre voci.

Ai fini del censimento, le imprese esercitanti il commercio ambulante sono classificate tra le imprese individuali.

---

(1) Per quanto riguarda il commercio ambulante, compreso nel ramo 6, è da tener presente che hanno formato oggetto del censimento soltanto gli esercizi i cui titolari esercitavano il commercio ambulante come attività esclusiva o prevalente. Non sono stati rilevati, pertanto, gli esercizi di commercio ambulante il cui titolare esercitava tale attività occasionalmente o in determinati periodi dell'anno.

**5. Diffusione territoriale delle imprese.** — Per quanto riguarda la diffusione territoriale delle imprese, sono considerate: a *diffusione comunale* tutte le imprese che hanno una sola unità locale (unilocalizzate) nonché quelle aventi due o più unità locali (plurilocalizzate) ubicate tutte nello stesso comune sede dell'impresa; a *diffusione provinciale* quelle che hanno unità locali in più comuni, appartenenti tutti alla medesima provincia sede dell'impresa; a *diffusione regionale* quelle che hanno unità locali in comuni facenti parte di più provincie comprese nella stessa regione sede dell'impresa; a *diffusione nazionale* quelle che hanno unità locali in comuni appartenenti a provincie di regioni diverse.

Le imprese esercitanti il commercio ambulante sono considerate a diffusione comunale.

**6. Unità locale.** — Per unità locale, s'intende, ai fini del censimento, l'impianto (o corpo di impianti) situato in un dato luogo, in cui si svolgono una o più attività economiche. Per talune specifiche attività, sempre ai fini del censimento, è stata considerata come unità locale:

— per le *aziende di utilizzazione del bosco* (categoria 1.03.02), l'insieme dei luoghi di abbattimento e segazione dipendenti da una stessa impresa ed esistenti in uno stesso comune;

— per l'*industria della pesca* (classe 1.05), il complesso delle attrezzature e degli impianti fissi nonché dei natanti gestiti da una stessa impresa ed esistenti in uno stesso comune;

— per le *industrie estrattive* (ramo 2), nel caso di pozzi minerari, il complesso dei pozzi compresi in un'unica concessione mineraria e situati in uno stesso comune; nel caso di cave, il complesso delle cave facenti capo ad una stessa impresa e situate in uno stesso comune;

— per le *costruzioni edilizie e l'installazione di impianti* (ramo 4), il complesso dei cantieri dipendenti da una stessa impresa ed impiantanti in uno stesso comune;

— per i *trasporti e le comunicazioni* (ramo 7), il complesso degli impianti, attrezzature e mezzi di trasporto gestiti da una stessa impresa in uno stesso comune; costituiscono, tuttavia, unità locali a sé stanti i posteggi stradali e i singoli uffici postali, telegrafici e simili (1);

— per i *servizi di trasmissioni radiofoniche e televisive*, il complesso degli impianti, attrezzature, ecc., gestiti da una stessa impresa, o ente, e funzionanti nell'ambito di uno stesso comune.

Le unità locali sono distinte in:

a) *unità locali operative*, costituite da quelle unità dove si attua materialmente la produzione o la vendita di beni o la prestazione di servizi, cioè stabilimenti, laboratori, officine, miniere, negozi, grandi magazzini e simili.

Le unità locali operative sono distinte, a loro volta, in:

— « produttive o di esercizio », se in esse si attua la produzione o la vendita di beni o la prestazione di servizi a terzi;

— « ausiliarie », se in esse si attua una prestazione di servizi destinata esclusivamente all'impresa (o a parte di essa) da cui le unità stesse dipendono;

b) *unità locali amministrative*, costituite dalla sede centrale dell'impresa e dagli uffici direttivi, tecnici e amministrativi — nei quali vengono trattati gli affari inerenti la gestione dell'impresa — fisicamente o funzionalmente distinte dalle unità locali operative di cui alla precedente lettera a).

**7. Classificazione delle imprese e delle unità locali per attività economica.** — La classificazione delle imprese per ramo, classe e sottoclasse di attività economica è effettuata in base all'attività esercitata dall'impresa stessa e risultante dalla dichiarazione riportata nel questionario di censimento.

Nel caso di imprese esercitanti attività classificabili in rami, classi o sottoclassi differenti, tali imprese sono classificate nel ramo, classe o sottoclasse corrispondente alla attività prevalente.

La classificazione delle unità locali, per ramo, classe, sottoclasse e categoria di attività economica è effettuata, parimenti, in base al criterio dell'attività unica o prevalente svolta nelle unità locali stesse, indipendentemente dalla classificazione delle relative imprese.

Pertanto, la classificazione per attività economica delle imprese è indipendente da quella delle unità locali. Si ha coincidenza delle due classificazioni solo nel caso di imprese aventi una sola unità locale (unilocalizzate) o di imprese aventi più unità locali esercitanti tutte una attività prevalente compresa nella stessa categoria di attività economica dell'impresa.

(1) Tale criterio differisce dalla norma seguita nel 1961, allorchè per tali settori venne adottato il criterio dell'unità locale a carattere comunale. Analogamente, anche per « l'esercizio di macchine agricole » (sottoclasse 1.06 C) e per il « servizio di distribuzione stradale di carburanti e lubrificanti » (categoria 6.02.42), come unità locale sono stati considerati rispettivamente i singoli depositi di macchine agricole ed i singoli « punti di vendita » di carburanti e lubrificanti, a differenza dei criteri seguiti in occasione del censimento del 1961, allorchè per dette attività venne adottato il criterio dell'unità locale a carattere comunale.

Le unità locali operative ed ausiliarie sono classificate in base all'attività economica, unica o prevalente, in esse svolta, mentre le unità locali amministrative sono classificate in base all'attività economica, unica o prevalente, esercitata dalla relativa impresa.

**8. Classificazione delle imprese e delle unità locali per circoscrizione territoriale.** — Nella classificazione delle imprese e delle unità locali per circoscrizione territoriale, occorre precisare che mentre le imprese sono sempre classificate nel comune in cui sono ubicate, per quanto concerne le unità locali e gli addetti, la loro classificazione territoriale varia a seconda che le stesse siano considerate in rapporto all'impresa da cui dipendono o indipendentemente da esse.

Pertanto, nelle tavole in cui si riportano i dati relativi alle imprese, nel comune sede dell'impresa risultano classificate tutte le unità locali (con i relativi addetti) dipendenti dall'impresa stessa, anche se territorialmente le unità locali sono ubicate in comuni diversi.

Nelle tavole, invece, in cui si riportano i dati concernenti le unità locali, ciascuna unità locale (con i relativi addetti) è stata classificata nel comune in cui è effettivamente situata.

**9. Addetti alle imprese e alle unità locali.** — Sono rappresentati dalle persone, indipendenti e dipendenti, occupate alla data del 25 ottobre 1971 nelle unità stesse, anche se temporaneamente assenti per servizio, ferie, malattia, sospensione dal lavoro, ecc..

Gli addetti alle unità locali riguardano le seguenti categorie posizionali:

— *Imprenditori, titolari, gerenti, ecc.* — Titolari dell'impresa purchè partecipino direttamente alla gestione e non si servano di un gestore, di un coadiutore o di altra persona diversamente denominata. Nel caso di società sono la persona o le persone fisiche che risultano tali dagli atti amministrativi della società stessa (amministratore unico, consigliere delegato, ecc.).

— *Soci di cooperativa* — Soci di cooperative di produzione e lavoro, i quali come corrispettivo dell'opera prestata non percepiscono una remunerazione regolata da contratti di lavoro, bensì un compenso proporzionato alla prestazione, nonchè una quota parte degli utili dell'impresa.

In tale categoria sono compresi, pertanto, solo i soci di cooperativa che assumono la figura di lavoratori in proprio. Qualora, invece, i soci di cooperativa assumono la figura di lavoratori dipendenti, essi sono compresi nell'appropriata categoria di lavoratori dipendenti (operai specializzati, operai qualificati, operai comuni, ecc.).

— *Familiari coadiuvanti* — Coloro che, essendo parenti o affini di un titolare d'impresa e con esso generalmente coabitanti, prestano lavoro nell'impresa senza corrispettivo di una prefissata retribuzione contrattuale.

— *Dirigenti* — Coloro che esercitano, contro retribuzione, funzioni direttive (tecniche o amministrative) o di rappresentanza dell'impresa.

— *Impiegati* — Sono considerati impiegati:

a) di concetto con funzioni direttive (categoria I), coloro che esercitano, contro retribuzione, una funzione direttiva ma senza il carattere di responsabilità e di autonomia, inerente alle funzioni di dirigente. Tale personale, in genere, nei contratti collettivi di lavoro è indicato come personale impiegatizio con mansioni direttive o di I categoria o di categoria A;

b) di concetto senza funzioni direttive (categoria II), coloro che esercitano, contro retribuzione, una funzione di concetto (tecnica o amministrativa). Tale personale, in genere, nei contratti collettivi di lavoro è indicato come personale di concetto o di II categoria o di categoria B;

c) d'ordine (categorie III, IV, V), coloro che esercitano, contro retribuzione, una funzione esecutiva. Tale personale, in genere, nei contratti collettivi di lavoro è indicato come personale esecutivo o di III, IV, V categoria o di categoria C.

— *Categorie speciali* — Lavoratori (intermedi, ecc.) il cui rapporto di lavoro è regolato dagli accordi interconfederali del 30 marzo e del 23 maggio 1946, del 27 ottobre 1947 e dalle particolari successive regolamentazioni dei contratti di categoria, e che godono del trattamento previsto dal R.D.L. 13 novembre 1924, n. 1825 (capotreno di laminazione, contromaestro, maestro di più forni di riscaldamento, assistente tessile, caposquadra, sollecitatore semplice, marcatempo, ecc.).

— *Operai specializzati* — Coloro che, contro retribuzione, eseguono lavorazioni per l'esecuzione delle quali sono necessari conoscenza specifica del mestiere, capacità tecnico-pratica ed esperienza.

— *Operai qualificati* — Coloro che, contro retribuzione, eseguono lavorazioni per la cui esecuzione è richiesta una capacità pratica acquisita mediante adeguato tirocinio.

— *Operai comuni e manovali specializzati* — Coloro che, contro retribuzione, eseguono lavorazioni che un lavoratore di media abilità riesce a compiere con soddisfacente rendimento dopo un breve periodo di addestramento.

— *Manovali comuni* — Coloro che, contro retribuzione, prestano lavoro manuale non richiedente specifiche capacità né attitudini, rimanendo adibiti ad operazioni di pulizia, di trasporto, di carico e scarico e simili.

— *Apprendisti* — Coloro che, avendo generalmente l'età prescritta dalle vigenti norme, vengono assunti per apprendere quelle mansioni di impiegato d'ordine, operaio e simili, per le quali occorra un certo tirocinio.

— *Altro personale* — Coloro che, non essendo compresi nelle categorie precedenti, prestano, contro retribuzione, servizi di vigilanza, custodia, servizi interni, ecc..

Circa le categorie posizionali sopra elencate si precisa che esse sono state scelte in maniera tale da potersi adattare alle diverse attività economiche soggette al censimento. In tali categorie, pertanto, sono state ricondotte, attraverso una predisposta tabella di ragguaglio, riportata in allegato, le qualifiche professionali tipiche di alcuni particolari settori di attività economica, come la pesca, il commercio, i trasporti, il credito, ecc..

Si precisa, inoltre, che le unità locali senza addetti comprendono, di norma, quelle temporaneamente inattive alla data del censimento e quelle unità i cui addetti svolgono prevalentemente la propria attività in altre unità locali della stessa impresa.

**10. Motori primi, generatori di energia elettrica, motori elettrici.** — Per motori primi (idraulici, a vapore, a combustione interna, ecc.), si intendono quelli che utilizzano l'energia dei corsi d'acqua, del vapore, di combustibili, ecc., per trasformarla in energia meccanica; i motori primi per produzione di energia elettrica sono quelli che azionano generatori di energia elettrica i quali trasformano l'energia meccanica prodotta dai motori primi in energia elettrica; i motori primi per produzione di altra forza motrice sono quelli che azionano apparecchiature (macchine operatrici, pompe, sistemi di trasporto o sollevamento, ecc.) utilizzanti direttamente l'energia meccanica prodotta dai motori primi.

Per generatori di energia elettrica si intendono quelli che trasformano in energia elettrica l'energia meccanica prodotta dai motori primi (idraulici, a vapore, a combustione interna, ecc.) ad essi accoppiati. Non sono stati considerati tra i generatori di energia elettrica gli alternatori e le dinamo dei gruppi convertitori di qualsiasi specie (da corrente continua in alternata e viceversa, di fase, di frequenza, ecc.) nonchè le dinamo eccitrici di alternatori.

Per motori elettrici si intendono le macchine alimentate da energia elettrica che trasformano quest'ultima in energia meccanica per azionare apparecchiature (macchine operatrici, pompe, sistemi di trasporto o sollevamento, ecc.). Non sono stati considerati tra i motori elettrici i motori dei gruppi convertitori di qualsiasi specie, da corrente continua in alternata e viceversa, di fase, di frequenza, ecc..

I dati sui motori primi, generatori e motori elettrici fanno riferimento agli impianti fissi per forza motrice sia in esercizio che in riserva, intendendosi per questi ultimi gli impianti installati e destinati ad essere azionati solo in caso di indisponibilità, per qualsiasi causa, di altri impianti o per interruzione di fornitura di energia elettrica.

La potenza dei motori primi, dei generatori di energia elettrica e dei motori elettrici è espressa in kW (chilowatt), mentre gli analoghi dati del censimento del 1961, limitatamente ai motori primi, furono espressi in HP (cavalli vapore) (1).

**11. Potenza utilizzabile nelle unità locali.** — La potenza utilizzabile (M) è stata determinata in base alla seguente formula:

$$M = P + E$$

dove P indica la potenza complessiva dei motori primi per produzione di altra forza motrice ed E la potenza complessiva dei motori elettrici.

I dati sulla potenza utilizzabile sono espressi in kW (chilowatt), mentre gli analoghi dati del censimento del 1961 furono espressi in HP (cavalli vapore) (1).

**12. Mezzi di trasporto terrestri.** — Si intendono tutti i mezzi di trasporto terrestri in dotazione all'unità locale e impiegati in funzione della attività esercitata dall'unità locale stessa. Sono, quindi, esclusi tutti i mezzi di trasporto che, pur trovandosi fisicamente nell'unità locale, non erano funzionalmente adibiti al servizio della stessa, come ad esempio gli autoveicoli di esclusivo uso privato degli addetti all'unità locale che potevano trovarsi, per qualsiasi ragione, presso l'unità stessa.

(1) Allo scopo di facilitare la comparabilità dei risultati tra i due censimenti, si rammenta che per ottenere la trasformazione in kW, occorre moltiplicare il numero di HP per 0,736.

Si precisa, inoltre, che nella voce « motoveicoli » sono compresi: motocarri, motocicli, motocarrozette, motoleggere, motofurgoncini, motoveicoli per uso speciale (escluse le biciclette a motore); nella voce « autovetture » sono compresi gli autoveicoli per trasporto promiscuo di persone e di cose, di peso complessivo a pieno carico fino a 35 q., capaci di contenere al massimo 9 posti compreso quello del conducente; nella voce « autoveicoli per usi speciali o per trasporto specifico » sono compresi: autoambulanze, autocisternati, autocarri per carni macellate, per immondizie, autospartineve, autopompe, autoscale, automezzi Radio-TV, autobetoniere, ecc..

**13. Personale dipendente occupato nel 1970.** — I dati si riferiscono a tutto il personale dipendente occupato nell'unità locale nei singoli mesi dell'anno 1970, distintamente per: dirigenti, impiegati e categorie speciali (intermedi) (1); altro personale dipendente.

Nel personale di cui sopra è incluso quello temporaneamente assente per servizio, per ferie, per malattia, ecc., con esclusione soltanto degli assenti per servizio militare di leva o per richiamo.

**14. Ore di lavoro prestate dal personale operaio nel 1970.** — Le ore di lavoro riguardano quelle effettivamente prestate dall'« altro personale dipendente » in ciascun mese dell'anno 1970. Tali ore, desunte di norma dai libri paga o da altri documenti contabili, prescritti per legge, comprendono anche quelle prestate in giorni festivi e per lavoro straordinario o notturno. Sono, invece, escluse le ore di lavoro non effettivamente eseguite ma conteggiate ai fini della corresponsione di premi e simili.

**15. Spese per il personale dipendente nel 1970.** — Riguardano gli stipendi, salari e altre corresponsioni al lordo delle ritenute, pagati al personale, i contributi sociali obbligatori a carico del datore di lavoro, le quote accantonate per indennità di licenziamento, liquidazione, quiescenza, ecc. e le provvidenze varie al personale.

I dati sono riportati separatamente per i dirigenti, impiegati e categorie speciali (intermedi) (1) e per l'altro personale dipendente.

GLI STIPENDI, SALARI E ALTRE CORRESPONSIONI, AL LORDO DELLE RITENUTE, comprendono le seguenti voci:

a) *stipendi e salari*, costituiti dall'ammontare degli stipendi e dei salari, veri e propri, nonchè da tutti quegli emolumenti che vengono pagati con la stessa periodicità degli stipendi e salari, cioè in maniera continuativa durante l'anno e che costituiscono un contributo fisso allo stipendio o al salario percepito (ad esempio: indennità di contingenza, interessenze, provvigioni, lavoro straordinario, ecc.);

b) *altre erogazioni*, costituite da tutte quelle somme percepite una sola volta o in maniera saltuaria durante l'anno e che costituiscono un contributo allo stipendio o al salario percepito (ad esempio: compensi per ferie, festività, gratifica natalizia, ecc.);

c) *corresponsioni in natura*, costituite dal valore dei beni corrisposti in natura come integrazione fissa o saltuaria della retribuzione in contanti o come pagamento dovuto in base al contratto di lavoro; il valore di tali corresponsioni è determinato in base ai prezzi di costo per le merci fornite ed in base ai prezzi correnti di mercato per le altre corresponsioni (alloggio, ecc.), ovvero in base alle eventuali valutazioni convenzionali stabilite nei contratti di lavoro.

I CONTRIBUTI E ALTRE SPESE A CARICO DEL DATORE DI LAVORO comprendono le seguenti voci:

a) *contributi sociali obbligatori*, costituiti dall'ammontare complessivo delle spese sostenute dal datore di lavoro per contributi sociali obbligatori all'INPS, all'INAM, all'INAIL, alla GESCAL, ecc.. In particolare, per quanto riguarda gli assegni familiari, è stato considerato l'intero ammontare versato dal datore di lavoro, senza tener conto dei successivi conguagli con l'INPS;

b) *quote accantonate per indennità di licenziamento e simili*, costituite dall'ammontare complessivo delle quote accantonate dal datore di lavoro nell'anno 1970 per provvedere successivamente alla corresponsione al personale di indennità di licenziamento, di liquidazione, di quiescenza e simili;

c) *provvidenze varie al personale*, costituite dall'ammontare complessivo delle spese sostenute dal datore di lavoro per provvidenze varie al personale, quali le spese per colonie marine e montane, per nidi di infanzia, premi di nuzialità e simili, ad esclusione delle spese eventualmente sostenute per la costruzione di alloggi ed altri fabbricati destinati ad uso del personale.

**16. Avvertenze particolari alle tavole.** — Nella tav. 1 sono comprese tutte le imprese aventi sede in uno dei comuni della provincia; analogamente le unità locali (con i relativi addetti) sono quelle aventi sede in uno dei comuni della provincia, ivi comprese anche le unità locali gestite da imprese la cui sede è situata in altra provincia.

(1) Tale norma differisce dal criterio adottato per il censimento del 1961, allorchè gli appartenenti a categorie speciali (intermedi) furono considerati tra l'« altro personale dipendente ».

Per quanto riguarda la distribuzione per ramo, classe e sottoclasse di attività economica, è da tener presente che, in conformità a quanto già precisato al precedente punto 7, le imprese e le unità locali risultano classificate indipendentemente le une dalle altre, sulla base della propria attività unica o prevalente.

Nelle tavv. 2 e 3, mentre il numero delle imprese fa riferimento alle imprese aventi sede in uno dei comuni della provincia, il numero degli addetti, classificati secondo l'attività unica o prevalente dell'impresa, fa riferimento al totale degli addetti dipendenti dalle stesse imprese.

Con analogo criterio, nelle tavv. 4 e 5, il numero delle unità locali riguarda il complesso delle unità locali gestite dalle stesse imprese, sia che tali unità locali siano situate nella provincia sia in provincie diverse. Sono, pertanto, escluse da dette tavole le unità locali situate nella provincia ma gestite da imprese aventi sede in altra provincia. È da tener presente, inoltre, che la classificazione per attività economica delle unità locali e dei relativi addetti fa riferimento all'attività unica o prevalente dell'impresa da cui sono gestite.

Nelle tavv. 3 e 7 le classi di ampiezza degli addetti sono state determinate tenendo conto delle raccomandazioni internazionali ed al fine di assicurare la comparabilità con gli analoghi dati degli altri Paesi.

I dati riportati nelle tavv. da 6 a 15 e 17 si riferiscono alle unità locali situate in uno dei comuni della provincia, classificate secondo l'attività unica o prevalente svolta nelle unità locali stesse.

I dati riportati nelle tavv. 8, 9 e 10 si riferiscono alle sole unità locali operative dei rami di attività economica da 1 a 5. In particolare per quanto riguarda la tav. 9, con riferimento ai vari tipi di motori, le unità locali risultano ripetute tante volte quanti sono i tipi di motori in esse installati. Così, ad esempio, se una unità locale dispone sia di motori primi che di generatori, essa risulta indicata sia tra le unità locali che hanno motori primi sia tra quelle che hanno generatori. Per notizie più dettagliate sui motori e per il calcolo della potenza utilizzabile, si rimanda a quanto detto ai precedenti punti 10 e 11 delle presenti avvertenze.

Nella tav. 12, con riferimento ai vari tipi di mezzi di trasporto terrestri, le unità locali risultano indicate tante volte quanti sono i tipi di mezzi di trasporto in dotazione alle unità stesse.

Nella tav. 16 i comuni sono ordinati per ordine alfabetico e preceduti dal numero d'ordine progressivo che, per alcune provincie, non corrisponde sempre esattamente al numero di codice del comune.

Nella tav. 17, nel settore « Industrie » sono comprese anche le attività del ramo 1 « Agricoltura, foreste, caccia e pesca », che hanno formato oggetto di rilevazione, mentre il settore « Altre attività » comprende i rami 7, 8 e 9; nella classe di addetti « fino a 2 » sono comprese anche le unità locali senza addetti.

**17. Piano di pubblicazione dei risultati.** — Il piano di pubblicazione dei risultati del censimento si articola nei seguenti volumi:

- Vol. I    - Unità locali e addetti (*Dati provvisori*)
  - Tomo 1 - Dati regionali e provinciali
  - Tomo 2 - Dati comunali
- Vol. II   - Dati sulle caratteristiche strutturali delle imprese e delle unità locali (*94 fascicoli provinciali, 19 fascicoli regionali e 1 fascicolo nazionale*)
- Vol. III  - Industrie
- Vol. IV   - Commercio e servizi
- Vol. V    - Trasporti e comunicazioni
- Vol. VI   - Credito, assicurazione, imprese finanziarie e gestioni esattoriali
- Vol. VII  - Artigianato
- Vol. VIII - Dati generali riassuntivi
- Vol. IX   - Atti del censimento

**Segni convenzionali:**

*Due puntini ( . . )*   quando i dati non raggiungono la cifra significativa dell'ordine minimo considerato.





**DATI PROVINCIALI**

Tav. 1 - Imprese, unità locali e addetti per ramo, classe e sottoclasse di attività economica

N. classificazione	RAMI, CLASSI E SOTTOCLASSI DI ATTIVITÀ ECONOMICA	IMPRESE			UNITÀ LOCALI E ADDETTI					
		Comune capoluogo	Altri comuni	Totale	Comune capoluogo		Altri comuni		Totale	
					Unità locali	Addetti	Unità locali	Addetti	Unità locali	Addetti
<b>1</b>	<b>Agricoltura, foreste, caccia e pesca</b>	<b>4</b>	<b>502</b>	<b>506</b>	<b>5</b>	<b>77</b>	<b>522</b>	<b>1.614</b>	<b>527</b>	<b>1.691</b>
1.03	Foreste . . . . .	-	19	19	-	-	19	60	19	60
1.05	Pesca . . . . .	1	35	36	2	31	35	290	37	321
1.05 A	Pesca e allev. in acque dolci . . . . .	-	1	1	-	-	1	1	1	1
1.05 B	Pesca e allev. acque marine e lagunari . . . . .	1	34	35	2	31	34	289	36	320
1.06	Attiv. connesse con l'agricoltura . . . . .	3	448	451	3	46	468	1.264	471	1.310
1.06 A	Att. trasf. annesse aziende agricole che lavorano prodotti propri . . . . .	2	333	335	2	6	338	1.007	340	1.013
1.06 B	Att. trasf., conservazione, raccolta e vend. prod. agric., in forma associata . . . . .	-	40	40	-	-	44	123	44	123
1.06 C	Esercizio macchine agricole . . . . .	-	74	74	-	-	74	115	74	115
1.06 D	Altre associazioni operanti nell'agric. . . . .	1	1	2	1	40	12	19	13	59
<b>2</b>	<b>Industrie estrattive . . . . .</b>	<b>-</b>	<b>17</b>	<b>17</b>	<b>3</b>	<b>52</b>	<b>22</b>	<b>220</b>	<b>25</b>	<b>272</b>
2.01	Estraz. minerali metalliferi . . . . .	-	-	-	-	-	-	-	-	-
2.02	Estraz. minerali non metalliferi . . . . .	-	17	17	3	52	22	220	25	272
2.02 A	Estr. comb. solidi, liquidi e gassosi . . . . .	-	-	-	2	21	-	-	2	21
2.02 B	Estr. altri min. non metalliferi . . . . .	-	1	1	1	31	6	144	7	175
2.02 C	Estr. materiali di cava . . . . .	-	16	16	-	-	16	76	16	76
<b>3</b>	<b>Industrie manifatturiere . . . . .</b>	<b>605</b>	<b>4.918</b>	<b>5.523</b>	<b>659</b>	<b>2.012</b>	<b>5.053</b>	<b>13.689</b>	<b>5.712</b>	<b>15.701</b>
3.01	Industrie alimentari e affini . . . . .	37	882	919	43	227	921	2.935	964	3.162
3.01 A	Ind. molitoria e pastificazione . . . . .	24	367	391	24	102	376	871	400	973
3.01 B	Industria dolciaria . . . . .	5	27	32	8	12	35	87	43	99
3.01 C	Industria conserviera . . . . .	1	25	26	2	38	29	150	31	188
3.01 D	Industria casearia . . . . .	2	17	19	2	8	18	77	20	85
3.01 E	Ind. grassi vegetali e animali . . . . .	1	375	376	1	24	378	1.337	379	1.361
3.01 F	Industrie alimentari varie . . . . .	2	5	7	2	15	9	210	11	225
3.01 G	Ind. bevande alcoliche e distill. alcool . . . . .	1	42	43	2	15	51	78	53	93
3.01 H	Ind. idromin. e bevande analcoliche . . . . .	1	24	25	2	13	25	125	27	138
3.02	Industria del tabacco . . . . .	-	-	-	-	-	-	-	-	-
3.03	Industrie tessili . . . . .	12	370	382	13	13	374	487	387	500
3.03 A	Industria laniera . . . . .	-	54	54	-	-	54	92	54	92
3.03 B	Industria cotoniera . . . . .	-	31	31	-	-	31	32	31	32
3.03 C	Industria della seta . . . . .	-	-	-	-	-	-	-	-	-
3.03 D	Ind. canapa, lino, iuta e simili . . . . .	-	32	32	-	-	32	36	32	36
3.03 E	Lavor. fibre chimiche . . . . .	-	-	-	-	-	-	-	-	-
3.03 F	Industria maglie e calze . . . . .	7	104	111	8	8	106	165	114	173
3.03 G	Altre industrie tessili . . . . .	5	149	154	5	5	151	162	156	167
3.04	Ind. vestiario, abbigl., arredamento . . . . .	119	934	1.053	127	159	938	1.160	1.065	1.319
3.05	Industrie delle calzature . . . . .	54	316	370	54	60	317	334	371	394
3.06	Ind. delle pelli e del cuoio . . . . .	1	8	9	2	2	8	12	10	14
3.07	Industrie del legno . . . . .	20	820	840	21	96	831	1.513	852	1.609
3.07 A	Ind. legno, sughero e affini . . . . .	19	813	832	20	95	824	1.502	844	1.597
3.07 B	Ind. veic. e carpent. navale legno . . . . .	1	7	8	1	1	7	11	8	12
3.08	Ind. mobilio e arredamento in legno . . . . .	47	102	149	47	59	107	175	154	234
3.09	Industrie metallurgiche . . . . .	-	2	2	2	8	3	665	5	673
3.10	Industrie meccaniche . . . . .	242	1.133	1.375	263	602	1.173	2.921	1.436	3.523
3.10 A	Fonderie di 2ª fusione . . . . .	-	1	1	-	-	1	2	1	2
3.10 B	Carpent. metall., arredi, app. termici . . . . .	12	31	43	14	78	46	995	60	1.073
3.10 C	Macch. motr., app. imp. soll. e trasp. . . . .	-	-	-	-	-	-	-	-	-
3.10 D	Macchine utensili . . . . .	-	-	-	-	-	-	-	-	-
3.10 E	Macch. operatrici per agric. e ind. . . . .	1	2	3	1	1	3	22	4	23
3.10 F	Minut. metall., stoviglie, armi, ecc. . . . .	3	11	14	3	3	11	23	14	26
3.10 G	Meccanica di precisione e affini . . . . .	-	4	4	1	4	4	5	5	9
3.10 H	App. elettr. e di telecomunicazioni . . . . .	1	1	2	5	50	2	88	7	138
3.10 I	Officine meccaniche . . . . .	225	1.083	1.308	239	466	1.106	1.786	1.345	2.252
3.11	Costruzione mezzi di trasporto . . . . .	-	-	-	1	2	-	-	1	2
3.12	Lavor. minerali non metalliferi . . . . .	19	149	168	28	588	165	1.918	193	2.506
3.13	Ind. chim. e deriv. petrolio e carb. . . . .	3	26	29	3	28	30	997	33	1.025
3.13 A	Ind. prodotti chimici di base . . . . .	3	3	6	3	28	6	944	9	972
3.13 B	Ind. prod. chimici per ind. e agric. . . . .	-	23	23	-	-	24	53	24	53
3.13 C	Ind. prodotti farmaceutici . . . . .	-	-	-	-	-	-	-	-	-
3.13 D	Ind. prod. chimici per cons. non ind. . . . .	-	-	-	-	-	-	-	-	-
3.13 E	Ind. derivati petrolio e carbone . . . . .	-	-	-	-	-	-	-	-	-
3.14	Industrie della gomma . . . . .	15	62	77	16	52	64	151	80	203
3.15	Prod. cellul. per tess. e fibre chim. . . . .	-	1	1	-	-	1	168	1	168
3.16	Ind. della carta e cartotecnica . . . . .	-	2	2	-	-	2	6	2	6
3.17	Ind. poligrafiche ed editoriali . . . . .	14	27	41	15	76	30	118	45	194
3.18	Ind. foto-fono-cinematografiche . . . . .	20	72	92	22	29	77	91	99	120
3.19	Ind. prodotti materie plastiche . . . . .	1	4	5	1	7	4	26	5	33
3.20	Ind. manifatturiere varie . . . . .	1	8	9	1	4	8	12	9	16
<b>4</b>	<b>Costruzioni e install. di impianti</b>	<b>71</b>	<b>669</b>	<b>740</b>	<b>92</b>	<b>973</b>	<b>791</b>	<b>6.704</b>	<b>883</b>	<b>7.677</b>
4.01	Ind. delle costruzioni . . . . .	49	627	676	63	528	737	6.434	800	6.962
4.02	Ind. installazione di impianti . . . . .	22	42	64	29	445	54	270	83	715
<b>5</b>	<b>Energ. elettrica, vapore, gas e acqua</b>	<b>1</b>	<b>36</b>	<b>37</b>	<b>9</b>	<b>512</b>	<b>101</b>	<b>865</b>	<b>110</b>	<b>1.377</b>
5.01	Prod. e distr. energia elettr., vapore . . . . .	-	6	6	6	431	60	693	66	1.124
5.02	Produzione e distribuzione di gas . . . . .	-	-	-	1	13	5	73	6	86
5.03	Raccolta e distrib. di acqua . . . . .	1	30	31	2	68	36	99	38	167

Segue Tav. 1 - Imprese, unità locali e addetti per ramo, classe e sottoclasse di attività economica

N. classificazione	RAMI, CLASSI E SOTTOCLASSI DI ATTIVITÀ ECONOMICA	IMPRESE			UNITÀ LOCALI E ADDETTI					
		Comune capoluogo	Altri comuni	Totale	Comune capoluogo		Altri comuni		Totale	
					Unità locali	Addetti	Unità locali	Addetti	Unità locali	Addetti
<b>6</b>	<b>Commercio . . . . .</b>	<b>1.615</b>	<b>11.852</b>	<b>13.467</b>	<b>1.828</b>	<b>3.716</b>	<b>12.320</b>	<b>18.680</b>	<b>14.148</b>	<b>22.396</b>
6.01	Commercio all'ingrosso . . . . .	75	310	385	114	529	358	1.372	472	1.901
6.01 A	Materie prime agricole e tessili e semipr. di origine vegetale e animale	3	24	27	3	7	26	105	29	112
6.01 B	Prodotti alimentari e bevande . . . . .	41	172	213	55	281	194	667	249	948
6.01 C	Combustibili, minerali, metalli e prodotti chimici . . . . .	3	11	14	14	71	22	126	36	197
6.01 D	Legname, materiali da costruzione e articoli di installazione . . . . .	6	40	46	10	47	48	154	58	201
6.01 E	Macchine, materiali (per l'industria, commercio, ecc.) e veicoli . . . . .	10	12	22	14	54	14	87	28	141
6.01 F	Mobili di qualsiasi tipo, elettrodomestici e articoli per la casa . . . . .	2	12	14	6	37	12	40	18	77
6.01 G	Tessuti, articoli abbigl. e arredam.; calzature ed articoli in cuoio . . . . .	2	21	23	3	12	22	112	25	124
6.01 H	Prodotti farmaceutici, articoli sanitari e profumeria . . . . .	1	4	5	2	9	4	52	6	61
6.01 I	Apparecchi ottici, fotografici e altri prodotti non alimentari, n.a.c. . . . .	1	7	8	1	4	9	18	10	22
6.01 L	Materiali vari da recupero . . . . .	6	7	13	6	7	7	11	13	18
6.02	Commercio al minuto . . . . .	1.157	9.252	10.409	1.287	2.347	9.575	13.594	10.862	15.941
6.02 A	Generi alimentari, bevande e tabacchi . . . . .	592	5.770	6.362	647	858	5.904	8.003	6.551	8.861
6.02 B	Tessuti e articoli di abbigliamento . . . . .	191	1.310	1.501	200	342	1.344	1.890	1.544	2.232
6.02 C	Articoli di arredam., mobili, apparecchi e materiali per la casa . . . . .	122	834	956	146	293	886	1.298	1.032	1.591
6.02 D	Autoveicoli, motov. e natanti - Distributori di carburanti e lubrificanti . . . . .	73	320	393	93	283	360	730	453	1.013
6.02 E	Prod. farmaceutici, apparecchi sanitari, vernici, cosmetici, detersivi . . . . .	43	260	303	45	89	274	391	319	480
6.02 F	Mobili, macchine e forniture per ufficio; librerie, giornali e riviste . . . . .	47	182	229	53	77	185	257	238	334
6.02 G	Articoli vari - Grandi magazzini . . . . .	89	576	665	103	405	622	1.025	725	1.430
6.03	Commercio ambulante . . . . .	111	994	1.105	111	135	994	1.177	1.105	1.312
6.04	Intermediari comm., impr. immob., ag. mediaz., mag. depos. e frigorif. . . . .	87	29	116	120	158	91	87	211	245
6.05	Noleggio di beni mobili . . . . .	-	6	6	-	-	6	8	6	8
6.06	Alberghi e pubblici esercizi . . . . .	185	1.261	1.446	196	547	1.296	2.442	1.492	2.989
<b>7</b>	<b>Trasporti e comunicazioni . . . . .</b>	<b>57</b>	<b>757</b>	<b>814</b>	<b>95</b>	<b>2.423</b>	<b>1.080</b>	<b>4.299</b>	<b>1.175</b>	<b>6.722</b>
7.01	Trasporti terrestri . . . . .	40	698	738	51	1.284	763	2.730	814	4.014
7.02	Trasporti marittimi, lacuali e fluviali . . . . .	-	2	2	-	-	3	51	3	51
7.03	Trasporti aerei . . . . .	-	-	-	-	-	1	6	1	6
7.04	Attività complementari ai trasporti . . . . .	12	30	42	15	80	36	53	51	133
7.05	Servizi ausiliari dei trasporti . . . . .	5	21	26	9	52	24	204	33	256
7.06	Comunicazioni . . . . .	-	6	6	20	1.007	253	1.255	273	2.262
<b>8</b>	<b>Credito, assicurazione, impr. finanziarie controllo, gest. esattoriali</b>	<b>30</b>	<b>113</b>	<b>143</b>	<b>49</b>	<b>436</b>	<b>359</b>	<b>930</b>	<b>408</b>	<b>1.366</b>
8.01	Credito . . . . .	1	7	8	10	281	53	420	63	701
8.01 A	Imprese bancarie . . . . .	1	7	8	10	281	53	420	63	701
8.01 B	Istituti speciali di credito e istituzioni finanziarie . . . . .	-	-	-	-	-	-	-	-	-
8.02	Assicurazione . . . . .	27	57	84	32	70	79	122	111	192
8.03	Imprese finanziarie di controllo e gestioni esattoriali . . . . .	2	49	51	7	85	227	388	234	473
<b>9</b>	<b>Servizi . . . . .</b>	<b>215</b>	<b>955</b>	<b>1.170</b>	<b>234</b>	<b>664</b>	<b>995</b>	<b>1.634</b>	<b>1.229</b>	<b>2.298</b>
9.01	Servizi per l'igiene e la pulizia . . . . .	183	826	1.009	193	582	848	1.301	1.041	1.883
9.02	Servizi dello spettacolo e ricreativi . . . . .	23	96	119	27	63	103	237	130	300
9.03	Servizi sanitari . . . . .	-	1	1	-	-	1	18	1	18
9.03 B	Servizi sanitari privati . . . . .	-	1	1	-	-	1	18	1	18
9.04	Servizi per l'istruzione . . . . .	3	20	23	3	3	23	50	26	53
9.05	Servizi legali, commerciali e tecnici . . . . .	-	-	-	-	-	-	-	-	-
9.08	Servizi vari, non altrove classificati . . . . .	6	12	18	11	16	20	28	31	44
	<b>TOTALE . . . . .</b>	<b>2.598</b>	<b>19.819</b>	<b>22.417</b>	<b>2.974</b>	<b>10.865</b>	<b>21.243</b>	<b>48.635</b>	<b>24.217</b>	<b>59.500</b>



## per ramo, classe e sottoclasse di attività economica

T A		ENTI PUBBLICI E ALTRE FORME										TOTALE		N. classifica- zione
in nome collettivo		altre		Totale		Totale		enti pubblici				TOTALE		
Imprese	Addetti	Imprese	Addetti	Imprese	Addetti	Imprese	Addetti	aziende municipalizzate		altri enti		Imprese	Addetti	
								Imprese	Addetti	Imprese	Addetti			
8	65	62	169	85	630	-	-	-	-	-	-	506	1.705	1
-	-	-	-	-	-	-	-	-	-	-	-	19	60	1.03
1	35	1	4	7	269	-	-	-	-	-	-	36	321	1.05
-	-	-	-	-	-	-	-	-	-	-	-	1	1	1.05 A
1	35	1	4	7	269	-	-	-	-	-	-	35	320	1.05 B
7	30	61	165	78	361	-	-	-	-	-	-	451	1.324	1.06
4	10	23	88	32	153	-	-	-	-	-	-	335	1.009	1.06 A
3	20	33	68	39	105	-	-	-	-	-	-	40	108	1.06 B
-	-	4	7	5	12	-	-	-	-	-	-	74	116	1.06 C
-	-	1	2	2	91	-	-	-	-	-	-	2	91	1.06 D
-	-	-	-	1	1	1	2	-	-	-	-	17	79	2
-	-	-	-	-	-	-	-	-	-	-	-	-	-	2.01
-	-	-	-	1	1	1	2	-	-	-	-	17	79	2.02
-	-	-	-	-	-	-	-	-	-	-	-	-	-	2.02 A
-	-	-	-	-	-	-	-	-	-	-	-	1	2	2.02 B
-	-	-	-	1	1	1	2	-	-	-	-	16	77	2.02 C
28	196	201	1.037	286	2.733	2	11	-	-	1	8	5.523	12.372	3
17	80	90	340	124	632	-	-	-	-	-	-	919	3.029	3.01
8	42	26	83	36	167	-	-	-	-	-	-	391	1.013	3.01 A
-	-	-	-	-	-	-	-	-	-	-	-	32	87	3.01 B
-	-	3	23	5	46	-	-	-	-	-	-	26	200	3.01 C
-	-	1	2	3	30	-	-	-	-	-	-	19	79	3.01 D
8	33	55	192	72	305	-	-	-	-	-	-	376	1.354	3.01 E
-	-	1	14	1	14	-	-	-	-	-	-	7	102	3.01 F
1	5	1	11	2	16	-	-	-	-	-	-	43	76	3.01 G
-	-	3	15	5	54	-	-	-	-	-	-	25	118	3.01 H
-	-	-	-	-	-	-	-	-	-	-	-	-	-	3.02
-	-	7	62	7	62	1	8	-	-	1	8	382	504	3.03
-	-	2	29	2	29	1	8	-	-	1	8	54	104	3.03 A
-	-	-	-	-	-	-	-	-	-	-	-	31	32	3.03 B
-	-	-	-	-	-	-	-	-	-	-	-	-	-	3.03 C
-	-	-	-	-	-	-	-	-	-	-	-	32	36	3.03 D
-	-	-	-	-	-	-	-	-	-	-	-	-	-	3.03 E
-	-	4	28	4	28	-	-	-	-	-	-	111	167	3.03 F
-	-	1	5	1	5	-	-	-	-	-	-	154	165	3.03 G
-	-	6	24	8	44	-	-	-	-	-	-	1.053	1.323	3.04
1	2	1	2	2	4	-	-	-	-	-	-	370	393	3.05
-	-	-	-	1	3	-	-	-	-	-	-	9	13	3.06
3	9	22	76	29	186	-	-	-	-	-	-	840	1.571	3.07
3	9	22	76	29	186	-	-	-	-	-	-	832	1.559	3.07 A
-	-	-	-	-	-	-	-	-	-	-	-	8	12	3.07 B
-	-	3	10	5	39	-	-	-	-	-	-	149	228	3.08
-	-	-	-	-	-	-	-	-	-	-	-	2	5	3.09
2	26	47	196	55	582	-	-	-	-	-	-	1.375	2.952	3.10
-	-	-	-	-	-	-	-	-	-	-	-	1	2	3.10 A
1	24	6	77	13	461	-	-	-	-	-	-	43	719	3.10 B
-	-	-	-	-	-	-	-	-	-	-	-	-	-	3.10 C
-	-	-	-	-	-	-	-	-	-	-	-	-	-	3.10 D
-	-	-	-	-	-	-	-	-	-	-	-	3	19	3.10 E
-	-	-	-	-	-	-	-	-	-	-	-	14	26	3.10 F
-	-	-	-	-	-	-	-	-	-	-	-	4	5	3.10 G
-	-	-	-	-	-	-	-	-	-	-	-	2	28	3.10 H
1	2	41	119	42	121	-	-	-	-	-	-	1.308	2.153	3.10 I
-	-	-	-	-	-	-	-	-	-	-	-	-	-	3.11
4	66	18	221	38	815	-	-	-	-	-	-	168	1.506	3.12
1	13	2	21	5	47	-	-	-	-	-	-	29	101	3.13
1	13	2	21	4	42	-	-	-	-	-	-	6	48	3.13 A
-	-	-	-	1	5	-	-	-	-	-	-	23	53	3.13 B
-	-	-	-	-	-	-	-	-	-	-	-	-	-	3.13 C
-	-	-	-	-	-	-	-	-	-	-	-	-	-	3.13 D
-	-	-	-	-	-	-	-	-	-	-	-	-	-	3.13 E
-	-	2	24	4	64	-	-	-	-	-	-	77	208	3.14
-	-	-	-	1	173	-	-	-	-	-	-	1	173	3.15
-	-	2	59	3	64	1	3	-	-	-	-	2	10	3.16
-	-	1	2	1	2	-	-	-	-	-	-	41	191	3.17
-	-	-	-	3	16	-	-	-	-	-	-	92	116	3.18
-	-	-	-	-	-	-	-	-	-	-	-	5	33	3.19
-	-	-	-	-	-	-	-	-	-	-	-	9	16	3.20
3	67	18	288	37	705	-	-	-	-	-	-	740	5.677	4
3	67	14	233	32	646	-	-	-	-	-	-	676	5.330	4.01
-	-	4	55	5	59	-	-	-	-	-	-	64	347	4.02
2	10	-	-	3	14	30	173	-	-	30	173	37	198	5
2	10	-	-	3	14	1	9	-	-	1	9	6	30	5.01
-	-	-	-	-	-	-	-	-	-	-	-	-	-	5.02
-	-	-	-	-	-	29	164	-	-	29	164	31	168	5.03

## Segue Tav. 2 - Imprese per forma giuridica e relativi addetti

N. classificazione	RAMI, CLASSI E SOTTOCLASSI DI ATTIVITÀ ECONOMICA	IMPRESE INDIVIDUALI		S O C I E							
				per azioni		cooperative		in accomandita		a responsabilità limitata	
		Imprese	Addetti	Imprese	Addetti	Imprese	Addetti	Imprese	Addetti	Imprese	Addetti
<b>6</b>	<b>Commercio . . . . .</b>	<b>13.210</b>	<b>19.907</b>	<b>14</b>	<b>149</b>	<b>8</b>	<b>106</b>	<b>8</b>	<b>144</b>	<b>29</b>	<b>201</b>
6.01	Commercio all'ingrosso . . . . .	313	967	4	29	3	29	5	138	9	50
6.01 A	Materie prime agricole e tessili e sempr. di origine vegetale e animale	23	92	-	-	-	-	-	-	1	9
6.01 B	Prodotti alimentari e bevande . . . . .	174	552	1	12	2	24	2	68	3	17
6.01 C	Combustibili, minerali, metalli e prodotti chimici . . . . .	11	18	1	3	-	-	1	5	-	-
6.01 D	Legname, materiali da costruzione e articoli di installazione . . . . .	36	108	-	-	-	-	2	65	2	15
6.01 E	Macchine, materiali (per l'industria, commercio, ecc.) e veicoli . . . . .	18	44	-	-	1	5	-	-	-	-
6.01 F	Mobili di qualsiasi tipo, elettrodomestici e articoli per la casa . . . . .	11	33	1	7	-	-	-	-	1	3
6.01 H	Tessuti, articoli abbigl. e arredam.; calzature ed articoli in cuoio . . . . .	16	59	1	7	-	-	-	-	1	4
6.01 I	Prodotti farmaceutici, articoli sanitari e profumeria . . . . .	4	25	-	-	-	-	-	-	-	-
6.01 L	Apparecchi ottici, fotografici e altri prodotti non alimentari, n.a.c. . . . .	8	20	-	-	-	-	-	-	-	-
6.01 L	Materiali vari da recupero . . . . .	12	16	-	-	-	-	-	-	1	2
6.02	Commercio al minuto . . . . .	10.252	14.812	8	13	5	77	1	1	17	112
6.02 A	Generi alimentari, bevande e tabacchi . . . . .	6.323	8.648	-	-	5	77	-	-	2	4
6.02 B	Tessuti e articoli di abbigliamento . . . . .	1.474	2.156	-	-	-	-	1	1	2	3
6.02 C	Articoli di arredam., mobili, apparecchi e materiali per la casa . . . . .	929	1.464	-	-	-	-	-	-	4	18
6.02 D	Autoveicoli, motov. e natanti - Distributori di carburanti e lubrificanti . . . . .	365	839	7	12	-	-	-	-	6	65
6.02 E	Prod. farmaceutici, apparecchi sanitari, vernici, cosmetici, detersivi . . . . .	295	442	-	-	-	-	-	-	1	10
6.02 F	Mobili, macchine e forniture per ufficio; librerie, giornali e riviste . . . . .	222	312	1	1	-	-	-	-	1	6
6.02 G	Articoli vari - Grandi magazzini . . . . .	644	951	-	-	-	-	-	-	1	6
6.03	Commercio ambulante . . . . .	1.105	1.312	-	-	-	-	-	-	-	-
6.04	Intermediari comm., impr. immob., ag. mediaz., mag. depos. e frigorif. . . . .	107	160	-	-	-	-	2	5	-	-
6.05	Noleggio di beni mobili . . . . .	6	8	-	-	-	-	-	-	-	-
6.06	Alberghi e pubblici esercizi . . . . .	1.427	2.648	2	107	-	-	-	-	3	39
<b>7</b>	<b>Trasporti e comunicazioni . . . . .</b>	<b>786</b>	<b>1.243</b>	<b>1</b>	<b>101</b>	<b>3</b>	<b>121</b>	<b>1</b>	<b>21</b>	<b>3</b>	<b>19</b>
7.01	Trasporti terrestri . . . . .	723	1.133	1	101	-	-	1	21	3	19
7.02	Trasporti marittimi, lacuali e fluviali . . . . .	1	1	-	-	-	-	-	-	-	-
7.03	Trasporti aerei . . . . .	-	-	-	-	-	-	-	-	-	-
7.04	Attività complementari ai trasporti . . . . .	41	72	-	-	-	-	-	-	-	-
7.05	Servizi ausiliari dei trasporti . . . . .	15	31	-	-	3	121	-	-	-	-
7.06	Comunicazioni . . . . .	6	6	-	-	-	-	-	-	-	-
<b>8</b>	<b>Credito, assicurazione, impr. finanziarie controllo, gest. esattoriali</b>	<b>126</b>	<b>261</b>	<b>1</b>	<b>18</b>	<b>4</b>	<b>26</b>	<b>-</b>	<b>-</b>	<b>4</b>	<b>118</b>
8.01	Credito . . . . .	-	-	-	-	4	26	-	-	4	118
8.01 A	Imprese bancarie . . . . .	-	-	-	-	4	26	-	-	4	118
8.01 B	Istituti speciali di credito e istituzioni finanziarie . . . . .	-	-	-	-	-	-	-	-	-	-
8.02	Assicurazione . . . . .	81	145	-	-	-	-	-	-	-	-
8.03	Imprese finanziarie di controllo e gestioni esattoriali . . . . .	45	116	1	18	-	-	-	-	-	-
<b>9</b>	<b>Servizi . . . . .</b>	<b>1.127</b>	<b>1.630</b>	<b>2</b>	<b>17</b>	<b>-</b>	<b>-</b>	<b>3</b>	<b>29</b>	<b>2</b>	<b>7</b>
9.01	Servizi per l'igiene e la pulizia . . . . .	981	1.317	-	-	-	-	2	27	-	-
9.02	Servizi dello spettacolo e ricreativi . . . . .	110	245	1	15	-	-	1	2	-	-
9.03	Servizi sanitari . . . . .	-	-	-	-	-	-	-	-	-	-
9.03 B	Servizi sanitari privati . . . . .	-	-	-	-	-	-	-	-	-	-
9.04	Servizi per l'istruzione . . . . .	21	47	-	-	-	-	-	-	1	3
9.05	Servizi legali, commerciali e tecnici . . . . .	-	-	-	-	-	-	-	-	-	-
9.08	Servizi vari, non altrove classificati . . . . .	15	21	1	2	-	-	-	-	1	4
	<b>TOTALE . . . . .</b>	<b>21.627</b>	<b>38.803</b>	<b>28</b>	<b>744</b>	<b>36</b>	<b>693</b>	<b>20</b>	<b>380</b>	<b>89</b>	<b>1.511</b>

per ramo, classe e sottoclasse di attività economica

T A						ENTI PUBBLICI E ALTRE FORME						TOTALE		N. classificazione
in nome collettivo		altre		Totale		Totale		enti pubblici				Imprese	Addetti	
Imprese	Addetti	Imprese	Addetti	Imprese	Addetti	Imprese	Addetti	aziende municipalizzate		altri enti				
								Imprese	Addetti	Imprese	Addetti	Imprese	Addetti	
22	149	175	876	256	1.625	1	1	-	-	1	1	13.467	21.533	6
9	111	42	316	72	673	-	-	-	-	-	-	385	1.640	6.01
3	11	-	-	4	20	-	-	-	-	-	-	27	112	6.01 A
3	34	28	145	39	300	-	-	-	-	-	-	213	852	6.01 B
1	55	-	-	3	63	-	-	-	-	-	-	14	81	6.01 C
1	1	5	19	10	100	-	-	-	-	-	-	46	208	6.01 D
1	10	2	19	4	34	-	-	-	-	-	-	22	78	6.01 E
-	-	1	4	3	14	-	-	-	-	-	-	14	47	6.01 F
-	-	5	101	7	112	-	-	-	-	-	-	23	171	6.01 G
-	-	1	28	1	28	-	-	-	-	-	-	5	53	6.01 H
-	-	-	-	-	-	-	-	-	-	-	-	8	20	6.01 I
-	-	-	-	1	2	-	-	-	-	-	-	13	18	6.01 L
11	29	114	441	156	673	1	1	-	-	1	1	10.409	15.486	6.02
3	11	28	72	38	164	1	1	-	-	1	1	6.362	8.813	6.02 A
2	4	22	66	27	74	-	-	-	-	-	-	1.501	2.230	6.02 B
2	4	21	86	27	108	-	-	-	-	-	-	956	1.572	6.02 C
-	-	15	100	28	177	-	-	-	-	-	-	393	1.016	6.02 D
1	2	6	20	8	32	-	-	-	-	-	-	303	474	6.02 E
1	3	4	10	7	20	-	-	-	-	-	-	229	332	6.02 F
2	5	18	87	21	98	-	-	-	-	-	-	665	1.049	6.02 G
-	-	-	-	-	-	-	-	-	-	-	-	1.105	1.312	6.03
1	1	6	23	9	29	-	-	-	-	-	-	116	189	6.04
1	8	13	96	19	250	-	-	-	-	-	-	6	8	6.05
4	29	15	128	27	419	1	141	1	141	-	-	1.446	2.898	6.06
3	22	6	24	14	187	1	141	1	141	-	-	814	1.803	7
-	-	1	50	1	50	-	-	-	-	-	-	738	1.461	7.01
-	-	-	-	-	-	-	-	-	-	-	-	2	51	7.02
-	-	1	10	1	10	-	-	-	-	-	-	-	-	7.03
1	7	7	44	11	172	-	-	-	-	-	-	42	82	7.04
-	-	-	-	-	-	-	-	-	-	-	-	26	203	7.05
-	-	-	-	-	-	-	-	-	-	-	-	6	6	7.06
-	-	3	7	12	169	5	11	-	-	5	11	143	441	8
-	-	-	-	8	144	-	-	-	-	-	-	8	144	8.01
-	-	-	-	8	144	-	-	-	-	-	-	8	144	8.01 A
-	-	-	-	-	-	-	-	-	-	-	-	-	-	8.01 B
-	-	3	7	3	7	-	-	-	-	-	-	84	152	8.02
-	-	-	-	1	18	5	11	-	-	5	11	51	145	8.03
2	13	18	85	27	151	16	559	2	459	13	96	1.170	2.340	9
1	2	9	25	12	54	16	559	2	459	13	96	1.009	1.930	9.01
1	11	6	38	9	66	-	-	-	-	-	-	119	311	9.02
-	-	1	18	1	18	-	-	-	-	-	-	1	18	9.03
-	-	1	18	1	18	-	-	-	-	-	-	1	18	9.03 B
-	-	1	3	2	6	-	-	-	-	-	-	23	53	9.04
-	-	-	-	-	-	-	-	-	-	-	-	-	-	9.05
-	-	1	1	3	7	-	-	-	-	-	-	18	28	9.08
69	529	492	2.590	734	6.447	56	898	3	600	50	289	22.417	46.148	



## Tav. 3 - Imprese per numero di addetti e per

A - TO

N. classificazione	RAMI, CLASSI E SOTTOCLASSI DI ATTIVITÀ ECONOMICA	IMPRESSE									
		1	2	3-5		6-9		10-19		20-49	
		Imprese	Imprese	Imprese	Addetti	Imprese	Addetti	Imprese	Addetti	Imprese	Addetti
<b>1</b>	<b>Agricoltura, foreste, caccia e pesca</b>	177	118	177	637	17	118	8	110	6	195
1.03	Foreste . . . . .	6	4	7	28	1	7	1	11	-	-
1.05	Pesca . . . . .	16	5	9	30	-	-	1	17	3	105
1.05 A	Pesca e allev. in acque dolci . . . . .	1	-	-	-	-	-	-	-	-	-
1.05 B	Pesca e allev. acque marine e lagunari . . . . .	15	5	9	30	-	-	1	17	3	105
1.06	Attiv. connesse con l'agricoltura . . . . .	155	109	161	579	16	111	6	82	3	90
1.06 A	Att. trasf. annesse aziende agricole che lavorano prodotti propri . . . . .	96	79	138	498	14	96	5	71	3	90
1.06 B	Att. trasf., conservazione, raccolta e vend. prod. agric., in forma associata . . . . .	14	7	16	54	2	15	1	11	-	-
1.06 C	Esercizio macchine agricole . . . . .	45	22	7	27	-	-	-	-	-	-
1.06 D	Altre associazioni operanti nell'agric. . . . .	-	1	-	-	-	-	-	-	-	-
<b>2</b>	<b>Industrie estrattive . . . . .</b>	<b>2</b>	<b>4</b>	<b>6</b>	<b>22</b>	<b>3</b>	<b>20</b>	<b>2</b>	<b>27</b>	<b>-</b>	<b>-</b>
2.01	Estraz. minerali metalliferi . . . . .	-	-	-	-	-	-	-	-	-	-
2.02	Estraz. minerali non metalliferi . . . . .	2	4	6	22	3	20	2	27	-	-
2.02 A	Estr. comb. solidi, liquidi e gassosi . . . . .	-	-	-	-	-	-	-	-	-	-
2.02 B	Estr. altri min. non metalliferi . . . . .	-	1	-	-	-	-	-	-	-	-
2.02 C	Estr. materiali di cava . . . . .	2	3	6	22	3	20	2	27	-	-
<b>3</b>	<b>Industrie manifatturiere . . . . .</b>	<b>3.647</b>	<b>897</b>	<b>710</b>	<b>2.569</b>	<b>126</b>	<b>897</b>	<b>83</b>	<b>1.063</b>	<b>45</b>	<b>1.342</b>
3.01	Industrie alimentari e affini . . . . .	228	254	350	1.298	56	393	21	264	8	214
3.01 A	Ind. molitoria e pastificazione . . . . .	115	141	114	410	17	123	2	23	2	60
3.01 B	Industria dolciaria . . . . .	10	11	8	29	3	26	-	-	-	-
3.01 C	Industria conserviera . . . . .	7	2	7	23	3	23	5	69	1	22
3.01 D	Industria casearia . . . . .	3	7	4	14	3	20	2	28	-	-
3.01 E	Ind. grassi vegetali e animali . . . . .	56	80	204	773	26	174	7	73	2	46
3.01 F	Industrie alimentari varie . . . . .	2	-	1	3	-	-	2	32	2	65
3.01 G	Ind. bevande alcoliche e distill. alcool . . . . .	32	6	3	13	1	8	1	11	-	-
3.01 H	Ind. idromin. e bevande analcoliche . . . . .	3	7	9	33	3	19	2	28	1	21
3.02	Industria del tabacco . . . . .	-	-	-	-	-	-	-	-	-	-
3.03	Industrie tessili . . . . .	355	12	6	27	5	34	3	41	1	23
3.03 A	Industria laniera . . . . .	46	4	-	-	2	14	1	13	1	23
3.03 B	Industria cotoniera . . . . .	30	1	-	-	-	-	-	-	-	-
3.03 C	Industria della seta . . . . .	-	-	-	-	-	-	-	-	-	-
3.03 D	Ind. canapa, lino, iuta e simili . . . . .	31	-	1	5	-	-	-	-	-	-
3.03 E	Lavor. fibre chimiche . . . . .	-	-	-	-	-	-	-	-	-	-
3.03 F	Industria maglie e calze . . . . .	96	7	4	17	2	12	2	28	-	-
3.03 G	Altre industrie tessili . . . . .	152	1	1	5	1	8	-	-	-	-
3.04	Ind. vestiario, abbigl., arredamento . . . . .	918	92	33	121	6	37	3	40	1	23
3.05	Industrie delle calzature . . . . .	349	19	2	6	-	-	-	-	-	-
3.06	Ind. delle pelli e del cuoio . . . . .	6	2	1	3	-	-	-	-	-	-
3.07	Industrie del legno . . . . .	620	130	56	204	14	112	14	177	5	145
3.07 A	Ind. legno, sughero e affini . . . . .	616	126	56	204	14	112	14	177	5	145
3.07 B	Ind. veic. e carpent. navale legno . . . . .	4	4	-	-	-	-	-	-	-	-
3.08	Ind. mobilio e arredamento in legno . . . . .	120	21	5	21	-	-	2	21	1	24
3.09	Industrie metallurgiche . . . . .	1	-	1	4	-	-	-	-	-	-
3.10	Industrie meccaniche . . . . .	865	281	184	630	21	144	11	141	7	191
3.10 A	Fonderie di 2ª fusione . . . . .	-	1	-	-	-	-	-	-	-	-
3.10 B	Carpent. metall., arredi, app. termici . . . . .	4	8	10	36	3	22	7	85	5	137
3.10 C	Macch. motr., app. imp. soll. e trasp. . . . .	-	-	-	-	-	-	-	-	-	-
3.10 D	Macchine utensili . . . . .	-	-	-	-	-	-	-	-	-	-
3.10 E	Macch. operatrici per agric. e ind. . . . .	1	1	-	-	-	-	1	16	-	-
3.10 F	Minut. metall., stoviglie, armi, ecc. . . . .	11	-	2	8	1	7	-	-	-	-
3.10 G	Meccanica di precisione e affini . . . . .	3	1	-	-	-	-	-	-	-	-
3.10 H	App. elettr. e di telecomunicazioni . . . . .	-	-	1	3	-	-	3	40	1	25
3.10 I	Officine meccaniche . . . . .	846	270	171	583	17	115	3	40	1	29
3.11	Costruzione mezzi di trasporto . . . . .	-	-	-	-	-	-	-	-	-	-
3.12	Lavor. minerali non metalliferi . . . . .	38	37	35	129	17	130	18	239	18	605
3.13	Ind. chim. e deriv. petrolio e carb. . . . .	10	10	5	20	1	8	3	43	-	-
3.13 A	Ind. prodotti chimici di base . . . . .	-	1	2	9	1	8	2	29	-	-
3.13 B	Ind. prod. chimici per ind. e agric. . . . .	10	9	3	11	-	-	1	14	-	-
3.13 C	Ind. prodotti farmaceutici . . . . .	-	-	-	-	-	-	-	-	-	-
3.13 D	Ind. prod. chimici per cons. non ind. . . . .	-	-	-	-	-	-	-	-	-	-
3.13 E	Ind. derivati petrolio e carbone . . . . .	-	-	-	-	-	-	-	-	-	-
3.14	Industrie della gomma . . . . .	43	19	10	34	-	-	2	25	3	68
3.15	Prod. cellul. per tess. e fibre chim. . . . .	-	-	1	3	1	7	-	-	-	-
3.16	Ind. della carta e cartotecnica . . . . .	-	-	1	3	4	25	4	51	1	49
3.17	Ind. poligrafiche ed editoriali . . . . .	13	8	11	37	-	-	-	-	-	-
3.18	Ind. foto-fono-cinematografiche . . . . .	75	10	7	21	-	-	-	-	-	-
3.19	Ind. prodotti materie plastiche . . . . .	1	-	1	4	1	7	2	21	-	-
3.20	Ind. manifatturiere varie . . . . .	5	2	2	7	-	-	-	-	-	-
<b>4</b>	<b>Costruzioni e install. di impianti</b>	<b>297</b>	<b>52</b>	<b>145</b>	<b>561</b>	<b>99</b>	<b>727</b>	<b>84</b>	<b>1.148</b>	<b>46</b>	<b>1.342</b>
4.01	Ind. delle costruzioni . . . . .	266	47	133	517	89	658	82	1.125	43	1.251
4.02	Ind. installazione di impianti . . . . .	31	5	12	44	10	69	2	23	3	91
<b>5</b>	<b>Energ. elettrica, vapore, gas e acqua</b>	<b>5</b>	<b>12</b>	<b>11</b>	<b>41</b>	<b>4</b>	<b>31</b>	<b>3</b>	<b>45</b>	<b>2</b>	<b>52</b>
5.01	Prod. e distr. energia elettr., vapore . . . . .	-	1	4	19	1	9	-	-	-	-
5.02	Produzione e distribuzione di gas . . . . .	-	-	-	-	-	-	-	-	-	-
5.03	Raccolta e distrib. di acqua . . . . .	5	11	7	22	3	22	3	45	2	52

## ramo, classe e sottoclasse di attività economica

## TALE

## CON ADDETTI

CON ADDETTI										TOTALE				N. classificazione
50-99		100-199		200-499		500-999		1.000 e oltre		Imprese in totale		di cui artigiane		
Imprese	Addetti	Imprese	Addetti	Imprese	Addetti	Imprese	Addetti	Imprese	Addetti	Imprese	Addetti	Imprese	Addetti	
3	232	-	-	-	-	-	-	-	-	506	1.705	110	236	1
-	-	-	-	-	-	-	-	-	-	19	60	18	56	1.03
2	143	-	-	-	-	-	-	-	-	36	321	29	90	1.05
-	-	-	-	-	-	-	-	-	-	1	1	1	1	1.05 A
2	143	-	-	-	-	-	-	-	-	35	320	28	89	1.05 B
1	89	-	-	-	-	-	-	-	-	451	1.324	63	90	1.06
-	-	-	-	-	-	-	-	-	-	335	1.009	-	-	1.06 A
-	-	-	-	-	-	-	-	-	-	40	108	-	-	1.06 B
-	-	-	-	-	-	-	-	-	-	74	116	63	90	1.06 C
1	89	-	-	-	-	-	-	-	-	2	91	-	-	1.06 D
-	-	-	-	-	-	-	-	-	-	17	79	10	34	2
-	-	-	-	-	-	-	-	-	-	-	-	-	-	2.01
-	-	-	-	-	-	-	-	-	-	17	79	10	34	2.02
-	-	-	-	-	-	-	-	-	-	-	-	-	-	2.02 A
-	-	-	-	-	-	-	-	-	-	1	2	1	2	2.02 B
-	-	-	-	-	-	-	-	-	-	16	77	9	32	2.02 C
13	765	2	295	-	-	-	-	-	-	5.523	12.372	5.038	7.931	3
2	124	-	-	-	-	-	-	-	-	919	3.029	621	1.516	3.01
-	-	-	-	-	-	-	-	-	-	391	1.013	309	686	3.01 A
-	-	-	-	-	-	-	-	-	-	32	87	25	57	3.01 B
1	52	-	-	-	-	-	-	-	-	26	200	15	42	3.01 C
-	-	-	-	-	-	-	-	-	-	19	79	15	40	3.01 D
1	72	-	-	-	-	-	-	-	-	376	1.354	204	596	3.01 E
-	-	-	-	-	-	-	-	-	-	7	102	2	4	3.01 F
-	-	-	-	-	-	-	-	-	-	43	76	37	53	3.01 G
-	-	-	-	-	-	-	-	-	-	25	118	14	38	3.01 H
-	-	-	-	-	-	-	-	-	-	-	-	-	-	3.02
-	-	-	-	-	-	-	-	-	-	382	504	378	480	3.03
-	-	-	-	-	-	-	-	-	-	54	104	52	83	3.03 A
-	-	-	-	-	-	-	-	-	-	31	32	31	32	3.03 B
-	-	-	-	-	-	-	-	-	-	-	-	-	-	3.03 C
-	-	-	-	-	-	-	-	-	-	32	36	32	36	3.03 D
-	-	-	-	-	-	-	-	-	-	-	-	-	-	3.03 E
-	-	-	-	-	-	-	-	-	-	111	167	109	164	3.03 F
-	-	-	-	-	-	-	-	-	-	154	165	154	165	3.03 G
-	-	-	-	-	-	-	-	-	-	1.053	1.323	1.036	1.233	3.04
-	-	-	-	-	-	-	-	-	-	370	393	367	389	3.05
-	-	-	-	-	-	-	-	-	-	9	13	8	10	3.06
1	53	-	-	-	-	-	-	-	-	840	1.571	805	1.186	3.07
1	53	-	-	-	-	-	-	-	-	832	1.559	797	1.174	3.07 A
-	-	-	-	-	-	-	-	-	-	8	12	8	12	3.07 B
-	-	-	-	-	-	-	-	-	-	149	228	146	197	3.08
-	-	-	-	-	-	-	-	-	-	2	5	2	5	3.09
5	297	1	122	-	-	-	-	-	-	1.375	2.952	1.344	2.262	3.10
5	297	1	122	-	-	-	-	-	-	1	2	1	2	3.10 A
-	-	-	-	-	-	-	-	-	-	43	719	30	134	3.10 B
-	-	-	-	-	-	-	-	-	-	-	-	-	-	3.10 C
-	-	-	-	-	-	-	-	-	-	-	-	-	-	3.10 D
-	-	-	-	-	-	-	-	-	-	3	19	2	3	3.10 E
-	-	-	-	-	-	-	-	-	-	14	26	14	26	3.10 F
-	-	-	-	-	-	-	-	-	-	4	5	4	5	3.10 G
-	-	-	-	-	-	-	-	-	-	2	28	1	3	3.10 H
-	-	-	-	-	-	-	-	-	-	1.308	2.153	1.292	2.089	3.10 I
-	-	-	-	-	-	-	-	-	-	-	-	-	-	3.11
5	291	-	-	-	-	-	-	-	-	168	1.506	106	263	3.12
-	-	-	-	-	-	-	-	-	-	29	101	21	38	3.13
-	-	-	-	-	-	-	-	-	-	6	48	1	5	3.13 A
-	-	-	-	-	-	-	-	-	-	23	53	20	33	3.13 B
-	-	-	-	-	-	-	-	-	-	-	-	-	-	3.13 C
-	-	-	-	-	-	-	-	-	-	-	-	-	-	3.13 D
-	-	-	-	-	-	-	-	-	-	-	-	-	-	3.13 E
-	-	1	173	-	-	-	-	-	-	77	208	68	108	3.14
-	-	-	-	-	-	-	-	-	-	1	173	-	-	3.15
-	-	-	-	-	-	-	-	-	-	2	10	1	7	3.16
-	-	-	-	-	-	-	-	-	-	41	191	35	100	3.17
-	-	-	-	-	-	-	-	-	-	92	116	90	114	3.18
-	-	-	-	-	-	-	-	-	-	5	33	1	7	3.19
-	-	-	-	-	-	-	-	-	-	9	16	9	16	3.20
14	944	2	333	1	221	-	-	-	-	740	5.677	534	1.502	4
13	865	2	333	1	221	-	-	-	-	676	5.330	479	1.346	4.01
1	79	-	-	-	-	-	-	-	-	64	347	55	156	4.02
-	-	-	-	-	-	-	-	-	-	37	198	-	-	5
-	-	-	-	-	-	-	-	-	-	6	30	-	-	5.01
-	-	-	-	-	-	-	-	-	-	-	-	-	-	5.02
-	-	-	-	-	-	-	-	-	-	31	168	-	-	5.03

## Segue Tav. 3 - Imprese per numero di addetti e per

Segue A —

N. classificazione	RAMI, CLASSI E SOTTOCLASSI DI ATTIVITÀ ECONOMICA	I M P R E S E									
		1	2	3-5		6-9		10-19		20-49	
		Imprese	Imprese	Imprese	Addetti	Imprese	Addetti	Imprese	Addetti	Imprese	Addetti
<b>6</b>	<b>Commercio . . . . .</b>	8.820	3.570	855	2.961	141	978	54	702	22	622
6.01	Commercio all'ingrosso . . . . .	133	79	103	379	37	263	22	286	7	180
6.01 A	Materie prime agricole e tessili e semipr. di origine vegetale e animale . . . . .	10	8	4	15	4	32	-	-	1	39
6.01 B	Prodotti alimentari e bevande . . . . .	71	36	67	246	21	148	13	160	4	93
6.01 C	Combustibili, minerali, metalli e prodotti chimici . . . . .	6	4	3	12	-	-	-	-	-	-
6.01 D	Legname, materiali da costruzione e articoli di installazione . . . . .	17	13	7	24	3	22	5	66	-	-
6.01 E	Macchine, materiali (per l'industria, commercio, ecc.) e veicoli . . . . .	8	4	5	19	3	21	2	22	-	-
6.01 F	Mobili di qualsiasi tipo, elettrodomestici e articoli per la casa . . . . .	1	5	6	22	2	14	-	-	-	-
6.01 G	Tessuti, articoli abbigl. e arredam.; calzature ed articoli in cuoio . . . . .	6	4	6	22	4	26	2	38	-	-
6.01 H	Prodotti farmaceutici, articoli sanitari e profumeria . . . . .	2	-	1	3	-	-	-	-	2	48
6.01 I	Apparecchi ottici, fotografici e altri prodotti non alimentari, n.a.c. . . . .	3	2	3	13	-	-	-	-	-	-
6.01 L	Materiali vari da recupero . . . . .	9	3	1	3	-	-	-	-	-	-
6.02	Commercio al minuto . . . . .	6.958	2.809	541	1.831	66	453	24	297	11	329
6.02 A	Generi alimentari, bevande e tabacchi . . . . .	4.335	1.792	213	687	15	101	6	72	1	34
6.02 B	Tessuti e articoli di abbigliamento . . . . .	1.013	383	89	302	11	74	4	53	1	22
6.02 C	Articoli di arredam., mobili, apparecchi e materiali per la casa . . . . .	624	226	84	298	15	107	7	91	-	-
6.02 D	Autoveicoli, motov. e natanti - Distributori di carburanti e lubrificanti . . . . .	194	110	65	223	11	78	6	71	7	230
6.02 E	Prod. farmaceutici, apparecchi sanitari, vernici, cosmetici, detersivi . . . . .	192	77	32	111	1	7	1	10	-	-
6.02 F	Mobili, macchine e forniture per ufficio; librerie, giornali e riviste . . . . .	161	51	15	57	2	12	-	-	-	-
6.02 G	Articoli vari - Grandi magazzini . . . . .	439	170	43	153	11	74	-	-	2	43
6.03	Commercio ambulante . . . . .	915	177	13	43	-	-	-	-	-	-
6.04	Intermediari comm., impr. immob., ag. mediaz., mag. depos. e frigorif. . . . .	85	13	14	51	4	27	-	-	-	-
6.05	Noleggio di beni mobili . . . . .	4	2	-	-	-	-	-	-	-	-
6.06	Alberghi e pubblici esercizi . . . . .	725	490	184	657	34	235	8	119	4	113
<b>7</b>	<b>Trasporti e comunicazioni . . . . .</b>	633	100	42	148	19	129	10	120	6	175
7.01	Trasporti terrestri . . . . .	594	85	30	106	15	104	6	70	6	175
7.02	Trasporti marittimi, lacuali e fluviali . . . . .	1	-	-	-	-	-	-	-	-	-
7.03	Trasporti aerei . . . . .	-	-	-	-	-	-	-	-	-	-
7.04	Attività complementari ai trasporti . . . . .	24	9	7	24	1	6	1	10	-	-
7.05	Servizi ausiliari dei trasporti . . . . .	8	6	5	18	3	19	3	40	-	-
7.06	Comunicazioni . . . . .	6	-	-	-	-	-	-	-	-	-
<b>8</b>	<b>Credito, assicurazione, impr. finanziarie controllo, gest. esattoriali</b>	62	43	26	88	5	31	6	93	-	-
8.01	Credito . . . . .	-	1	1	3	2	13	3	45	-	-
8.01 A	Imprese bancarie . . . . .	-	1	1	3	2	13	3	45	-	-
8.01 B	Istituti speciali di credito e istituzioni finanziarie . . . . .	-	-	-	-	-	-	-	-	-	-
8.02	Assicurazione . . . . .	42	26	14	46	2	12	-	-	-	-
8.03	Imprese finanziarie di controllo e gestioni esattoriali . . . . .	20	16	11	39	1	6	3	48	-	-
<b>9</b>	<b>Servizi . . . . .</b>	829	214	100	354	15	103	8	121	2	46
9.01	Servizi per l'igiene e la pulizia . . . . .	757	170	66	227	10	67	2	34	2	46
9.02	Servizi dello spettacolo e ricreativi . . . . .	53	34	22	85	5	36	5	69	-	-
9.03	Servizi sanitari . . . . .	-	-	-	-	-	-	1	18	-	-
9.03 B	Servizi sanitari privati . . . . .	-	-	-	-	-	-	1	18	-	-
9.04	Servizi per l'istruzione . . . . .	8	5	10	35	-	-	-	-	-	-
9.05	Servizi legali, commerciali e tecnici . . . . .	-	-	-	-	-	-	-	-	-	-
9.08	Servizi vari, non altrove classificati . . . . .	11	5	2	7	-	-	-	-	-	-
	<b>TOTALE . . . . .</b>	<b>14.472</b>	<b>5.010</b>	<b>2.072</b>	<b>7.381</b>	<b>429</b>	<b>3.034</b>	<b>258</b>	<b>3.429</b>	<b>129</b>	<b>3.774</b>
	<b>Imprese artigiane . . . . .</b>	<b>5.278</b>	<b>1.136</b>	<b>791</b>	<b>2.845</b>	<b>144</b>	<b>955</b>	<b>39</b>	<b>432</b>	<b>3</b>	<b>83</b>

ramo, classe e sottoclasse di attività economica

TOTALE

CON ADDETTI										TOTALE				N. classificazione
50-99		100-199		200-499		500-999		1.000 e oltre		Imprese in totale		di cui artigiane		
Imprese	Addetti	Imprese	Addetti	Imprese	Addetti	Imprese	Addetti	Imprese	Addetti	Imprese	Addetti	Imprese	Addetti	
5	310	-	-	-	-	-	-	-	-	13.467	21.533	-	-	6
4	241	-	-	-	-	-	-	-	-	385	1.640	-	-	6.01
-	-	-	-	-	-	-	-	-	-	27	112	-	-	6.01 A
1	62	-	-	-	-	-	-	-	-	213	852	-	-	6.01 B
1	55	-	-	-	-	-	-	-	-	14	81	-	-	6.01 C
1	53	-	-	-	-	-	-	-	-	46	208	-	-	6.01 D
-	-	-	-	-	-	-	-	-	-	22	78	-	-	6.01 E
-	-	-	-	-	-	-	-	-	-	14	47	-	-	6.01 F
1	71	-	-	-	-	-	-	-	-	23	171	-	-	6.01 G
-	-	-	-	-	-	-	-	-	-	5	53	-	-	6.01 H
-	-	-	-	-	-	-	-	-	-	8	20	-	-	6.01 I
-	-	-	-	-	-	-	-	-	-	13	18	-	-	6.01 L
-	-	-	-	-	-	-	-	-	-	10.409	15.486	-	-	6.02
-	-	-	-	-	-	-	-	-	-	6.362	8.813	-	-	6.02 A
-	-	-	-	-	-	-	-	-	-	1.501	2.230	-	-	6.02 B
-	-	-	-	-	-	-	-	-	-	956	1.572	-	-	6.02 C
-	-	-	-	-	-	-	-	-	-	393	1.016	-	-	6.02 D
-	-	-	-	-	-	-	-	-	-	303	474	-	-	6.02 E
-	-	-	-	-	-	-	-	-	-	229	332	-	-	6.02 F
-	-	-	-	-	-	-	-	-	-	665	1.049	-	-	6.02 G
-	-	-	-	-	-	-	-	-	-	1.105	1.312	-	-	6.03
-	-	-	-	-	-	-	-	-	-	116	189	-	-	6.04
-	-	-	-	-	-	-	-	-	-	6	8	-	-	6.05
1	69	-	-	-	-	-	-	-	-	1.446	2.898	-	-	6.06
1	50	3	348	-	-	-	-	-	-	814	1.803	727	916	7
-	-	2	242	-	-	-	-	-	-	738	1.461	685	845	7.01
1	50	-	-	-	-	-	-	-	-	2	51	-	-	7.02
-	-	-	-	-	-	-	-	-	-	-	-	-	-	7.03
-	-	-	-	-	-	-	-	-	-	42	82	39	62	7.04
-	-	1	106	-	-	-	-	-	-	26	203	3	9	7.05
-	-	-	-	-	-	-	-	-	-	6	6	-	-	7.06
1	81	-	-	-	-	-	-	-	-	143	441	-	-	8
1	81	-	-	-	-	-	-	-	-	8	144	-	-	8.01
1	81	-	-	-	-	-	-	-	-	8	144	-	-	8.01 A
-	-	-	-	-	-	-	-	-	-	-	-	-	-	8.01 B
-	-	-	-	-	-	-	-	-	-	84	152	-	-	8.02
-	-	-	-	-	-	-	-	-	-	51	145	-	-	8.03
-	-	1	128	1	331	-	-	-	-	1.170	2.340	972	1.287	9
-	-	1	128	1	331	-	-	-	-	1.009	1.930	972	1.287	9.01
-	-	-	-	-	-	-	-	-	-	119	311	-	-	9.02
-	-	-	-	-	-	-	-	-	-	1	18	-	-	9.03
-	-	-	-	-	-	-	-	-	-	1	18	-	-	9.03 B
-	-	-	-	-	-	-	-	-	-	23	53	-	-	9.04
-	-	-	-	-	-	-	-	-	-	-	-	-	-	9.05
-	-	-	-	-	-	-	-	-	-	18	28	-	-	9.08
37	2.382	8	1.104	2	552	-	-	-	-	22.417	46.148	7.391	11.906	
-	-	-	-	-	-	-	-	-	-	7.391	11.906	-	-	

## Segue Tav. 3 - Imprese per numero di addetti e per

B — IMPRESE

N. classificazione	RAMI, CLASSI E SOTTOCLASSI DI ATTIVITÀ ECONOMICA	I M P R E S E											
		1		2		3-5		6-9		10-19		20-49	
		Imprese	Imprese	Imprese	Addetti	Imprese	Addetti	Imprese	Addetti	Imprese	Addetti		
<b>1</b>	<b>Agricoltura, foreste, caccia e pesca</b>	<b>158</b>	<b>103</b>	<b>142</b>	<b>505</b>	<b>13</b>	<b>90</b>	<b>2</b>	<b>26</b>	<b>3</b>	<b>90</b>		
1.03	Foreste . . . . .	6	4	7	28	1	7	1	11	-	-		
1.05	Pesca . . . . .	16	5	8	26	-	-	-	-	-	-		
1.05 A	Pesca e allev. in acque dolci . . . . .	1	-	-	-	-	-	-	-	-	-		
1.05 B	Pesca e allev. acque marine e lagunari . . . . .	15	5	8	26	-	-	-	-	-	-		
1.06	Attiv. connesse con l'agricoltura . . . . .	136	94	127	451	12	83	1	15	3	90		
1.06 A	Att. trasf. annesse aziende agricole che lavorano prodotti propri . . . . .	92	75	120	426	12	83	1	15	3	90		
1.06 B	Att. trasf., conservazione, raccolta e vend. prod. agric., in forma associata . . . . .	-	-	1	3	-	-	-	-	-	-		
1.06 C	Esercizio macchine agricole . . . . .	44	19	6	22	-	-	-	-	-	-		
1.06 D	Altre associazioni operanti nell'agric. . . . .	-	-	-	-	-	-	-	-	-	-		
<b>2</b>	<b>Industrie estrattive . . . . .</b>	<b>1</b>	<b>3</b>	<b>6</b>	<b>22</b>	<b>3</b>	<b>20</b>	<b>2</b>	<b>27</b>	<b>-</b>	<b>-</b>		
2.01	Estraz. minerali metalliferi . . . . .	-	-	-	-	-	-	-	-	-	-		
2.02	Estraz. minerali non metalliferi . . . . .	1	3	6	22	3	20	2	27	-	-		
2.02 A	Estr. comb. solidi, liquidi e gassosi . . . . .	-	-	-	-	-	-	-	-	-	-		
2.02 B	Estr. altri min. non metalliferi . . . . .	-	1	-	-	-	-	-	-	-	-		
2.02 C	Estr. materiali di cava . . . . .	1	2	6	22	3	20	2	27	-	-		
<b>3</b>	<b>Industrie manifatturiere . . . . .</b>	<b>3.630</b>	<b>816</b>	<b>615</b>	<b>2.200</b>	<b>101</b>	<b>716</b>	<b>49</b>	<b>607</b>	<b>19</b>	<b>557</b>		
3.01	Industrie alimentari e affini . . . . .	217	221	301	1.108	39	273	12	144	3	89		
3.01 A	Ind. molitoria e pastificazione . . . . .	113	125	102	365	13	95	2	23	-	-		
3.01 B	Industria dolciaria . . . . .	10	11	8	29	3	26	-	-	-	-		
3.01 C	Industria conserviera . . . . .	5	2	6	20	3	23	4	50	-	-		
3.01 D	Industria casearia . . . . .	3	6	4	14	3	20	-	-	-	-		
3.01 E	Ind. grassi vegetali e animali . . . . .	49	64	171	644	14	89	4	43	1	24		
3.01 F	Industrie alimentari varie . . . . .	2	-	1	3	-	-	1	18	2	65		
3.01 G	Ind. bevande alcoliche e distill. alcool . . . . .	32	6	2	8	1	8	-	-	-	-		
3.01 H	Ind. idromin. e bevande analcoliche . . . . .	3	7	7	25	2	12	1	10	-	-		
3.02	Industria del tabacco . . . . .	-	-	-	-	-	-	-	-	-	-		
3.03	Industrie tessili . . . . .	355	10	5	22	2	14	2	23	-	-		
3.03 A	Industria laniera . . . . .	46	4	-	-	-	-	1	13	-	-		
3.03 B	Industria cotoniera . . . . .	30	1	-	-	-	-	-	-	-	-		
3.03 C	Industria della seta . . . . .	-	-	-	-	-	-	-	-	-	-		
3.03 D	Ind. canapa, lino, iuta e simili . . . . .	31	-	1	5	-	-	-	-	-	-		
3.03 E	Lavor. fibre chimiche . . . . .	-	-	-	-	-	-	-	-	-	-		
3.03 F	Industria maglie e calze . . . . .	96	5	4	17	1	6	1	10	-	-		
3.03 G	Altre industrie tessili . . . . .	152	-	-	-	1	8	-	-	-	-		
3.04	Ind. vestiario, abbigl., arredamento . . . . .	918	88	31	113	6	37	1	12	1	23		
3.05	Industrie delle calzature . . . . .	349	17	2	6	-	-	-	-	-	-		
3.06	Ind. delle pelli e del cuoio . . . . .	6	2	-	-	-	-	-	-	-	-		
3.07	Industrie del legno . . . . .	619	117	48	175	13	103	10	133	4	121		
3.07 A	Ind. legno, sughero e affini . . . . .	615	113	48	175	13	103	10	133	4	121		
3.07 B	Ind. veic. e carpent. navale legno . . . . .	4	4	-	-	-	-	-	-	-	-		
3.08	Ind. mobilio e arredamento in legno . . . . .	120	20	2	8	-	-	2	21	-	-		
3.09	Industrie metallurgiche . . . . .	1	-	1	4	-	-	-	-	-	-		
3.10	Industrie meccaniche . . . . .	862	257	168	571	20	135	8	96	3	86		
3.10 A	Fonderie di 2ª fusione . . . . .	-	1	-	-	-	-	-	-	-	-		
3.10 B	Carpent. metall., arredi, app. termici . . . . .	4	7	9	32	2	13	5	57	1	32		
3.10 C	Macch. motr., app. imp. soll. e trasp. . . . .	-	-	-	-	-	-	-	-	-	-		
3.10 D	Macchine utensili . . . . .	-	-	-	-	-	-	-	-	-	-		
3.10 E	Macch. operatrici per agric. e ind. . . . .	1	1	-	-	-	-	1	16	-	-		
3.10 F	Minut. metall., stoviglie, armi, ecc. . . . .	11	-	2	8	1	7	-	-	-	-		
3.10 G	Meccanica di precisione e affini . . . . .	3	1	-	-	-	-	-	-	-	-		
3.10 H	App. elettr. e di telecomunicazioni . . . . .	-	-	1	3	-	-	-	-	1	25		
3.10 I	Officine meccaniche . . . . .	843	247	156	528	17	115	2	23	1	29		
3.11	Costruzione mezzi di trasporto . . . . .	-	-	-	-	-	-	-	-	-	-		
3.12	Lavor. minerali non metalliferi . . . . .	37	36	26	93	15	115	8	103	7	215		
3.13	Ind. chim. e deriv. petrolio e carb. . . . .	10	10	3	10	-	-	1	14	-	-		
3.13 A	Ind. prodotti chimici di base . . . . .	-	1	1	4	-	-	-	-	-	-		
3.13 B	Ind. prod. chimici per ind. e agric. . . . .	10	9	2	6	-	-	1	14	-	-		
3.13 C	Ind. prodotti farmaceutici . . . . .	-	-	-	-	-	-	-	-	-	-		
3.13 D	Ind. prod. chimici per cons. non ind. . . . .	-	-	-	-	-	-	-	-	-	-		
3.13 E	Ind. derivati petrolio e carbone . . . . .	-	-	-	-	-	-	-	-	-	-		
3.14	Industrie della gomma . . . . .	43	19	9	30	-	-	1	10	1	23		
3.15	Prod. cellul. per tess. e fibre chim. . . . .	-	-	-	-	-	-	-	-	-	-		
3.16	Ind. della carta e cartotecnica . . . . .	-	-	1	3	1	7	-	-	-	-		
3.17	Ind. poligrafiche ed editoriali . . . . .	13	8	9	29	4	25	3	41	-	-		
3.18	Ind. foto-fono-cinematografiche . . . . .	75	9	7	21	-	-	-	-	-	-		
3.19	Ind. prodotti materie plastiche . . . . .	-	-	-	-	1	7	1	10	-	-		
3.20	Ind. manifatturiere varie . . . . .	5	2	2	7	-	-	-	-	-	-		
<b>4</b>	<b>Costruzioni e install. di impianti</b>	<b>296</b>	<b>47</b>	<b>142</b>	<b>548</b>	<b>93</b>	<b>679</b>	<b>74</b>	<b>1.013</b>	<b>39</b>	<b>1.166</b>		
4.01	Ind. delle costruzioni . . . . .	265	42	131	508	85	623	73	1.002	37	1.105		
4.02	Ind. installazione di impianti . . . . .	31	5	11	40	8	56	1	11	2	61		
<b>5</b>	<b>Energ. elettrica, vapore, gas e acqua</b>	<b>1</b>	<b>1</b>	<b>2</b>	<b>8</b>	<b>-</b>	<b>-</b>	<b>-</b>	<b>-</b>	<b>-</b>	<b>-</b>		
5.01	Prod. e distr. energia elettr., vapore . . . . .	-	1	1	5	-	-	-	-	-	-		
5.02	Produzione e distribuzione di gas . . . . .	-	-	-	-	-	-	-	-	-	-		
5.03	Raccolta e distrib. di acqua . . . . .	1	-	1	3	-	-	-	-	-	-		

ramo, classe e sottoclasse di attività economica

INDIVIDUALI

CON ADDETTI										TOTALE				N. classificazione
50-99		100-199		200-499		500-999		1.000 e oltre		Imprese in totale		di cui artigiane		
Imprese	Addetti	Imprese	Addetti	Imprese	Addetti	Imprese	Addetti	Imprese	Addetti	Imprese	Addetti	Imprese	Addetti	
-	-	-	-	-	-	-	-	-	-	421	1.075	105	188	1
-	-	-	-	-	-	-	-	-	-	19	60	18	56	1.03
-	-	-	-	-	-	-	-	-	-	29	52	27	47	1.05
-	-	-	-	-	-	-	-	-	-	1	1	1	1	1.05 A
-	-	-	-	-	-	-	-	-	-	28	51	26	46	1.05 B
-	-	-	-	-	-	-	-	-	-	373	963	60	85	1.06
-	-	-	-	-	-	-	-	-	-	303	856	-	-	1.06 A
-	-	-	-	-	-	-	-	-	-	1	3	-	-	1.06 B
-	-	-	-	-	-	-	-	-	-	69	104	60	85	1.06 C
-	-	-	-	-	-	-	-	-	-	-	-	-	-	1.06 D
-	-	-	-	-	-	-	-	-	-	15	76	10	34	2
-	-	-	-	-	-	-	-	-	-	-	-	-	-	2.01
-	-	-	-	-	-	-	-	-	-	15	76	10	34	2.02
-	-	-	-	-	-	-	-	-	-	-	-	-	-	2.02 A
-	-	-	-	-	-	-	-	-	-	1	2	1	2	2.02 B
-	-	-	-	-	-	-	-	-	-	14	74	9	32	2.02 C
5	286	-	-	-	-	-	-	-	-	5.235	9.628	4.881	7.384	3
2	124	-	-	-	-	-	-	-	-	795	2.397	563	1.339	3.01
-	-	-	-	-	-	-	-	-	-	355	846	290	638	3.01 A
-	-	-	-	-	-	-	-	-	-	32	87	25	57	3.01 B
1	52	-	-	-	-	-	-	-	-	21	154	13	38	3.01 C
1	72	-	-	-	-	-	-	-	-	16	49	14	38	3.01 D
-	-	-	-	-	-	-	-	-	-	304	1.049	171	492	3.01 E
-	-	-	-	-	-	-	-	-	-	6	88	2	4	3.01 F
-	-	-	-	-	-	-	-	-	-	41	60	36	42	3.01 G
-	-	-	-	-	-	-	-	-	-	20	64	12	30	3.01 H
-	-	-	-	-	-	-	-	-	-	-	-	-	-	3.02
-	-	-	-	-	-	-	-	-	-	374	434	371	418	3.03
-	-	-	-	-	-	-	-	-	-	51	67	50	54	3.03 A
-	-	-	-	-	-	-	-	-	-	31	32	31	32	3.03 B
-	-	-	-	-	-	-	-	-	-	-	-	-	-	3.03 C
-	-	-	-	-	-	-	-	-	-	32	36	32	36	3.03 D
-	-	-	-	-	-	-	-	-	-	-	-	-	-	3.03 E
-	-	-	-	-	-	-	-	-	-	107	139	105	136	3.03 F
-	-	-	-	-	-	-	-	-	-	153	160	153	160	3.03 G
-	-	-	-	-	-	-	-	-	-	1.045	1.279	1.031	1.219	3.04
-	-	-	-	-	-	-	-	-	-	368	389	365	385	3.05
-	-	-	-	-	-	-	-	-	-	8	10	8	10	3.06
-	-	-	-	-	-	-	-	-	-	811	1.385	782	1.112	3.07
-	-	-	-	-	-	-	-	-	-	803	1.373	774	1.100	3.07 A
-	-	-	-	-	-	-	-	-	-	8	12	8	12	3.07 B
-	-	-	-	-	-	-	-	-	-	144	189	143	187	3.08
-	-	-	-	-	-	-	-	-	-	2	5	2	5	3.09
2	106	-	-	-	-	-	-	-	-	1.320	2.370	1.298	2.114	3.10
2	106	-	-	-	-	-	-	-	-	1	2	1	2	3.10 A
-	-	-	-	-	-	-	-	-	-	30	258	26	107	3.10 B
-	-	-	-	-	-	-	-	-	-	-	-	-	-	3.10 C
-	-	-	-	-	-	-	-	-	-	-	-	-	-	3.10 D
-	-	-	-	-	-	-	-	-	-	3	19	2	3	3.10 E
-	-	-	-	-	-	-	-	-	-	14	26	14	26	3.10 F
-	-	-	-	-	-	-	-	-	-	4	5	4	5	3.10 G
-	-	-	-	-	-	-	-	-	-	2	28	1	3	3.10 H
-	-	-	-	-	-	-	-	-	-	1.266	2.032	1.250	1.968	3.10 I
-	-	-	-	-	-	-	-	-	-	-	-	-	-	3.11
1	56	-	-	-	-	-	-	-	-	130	691	97	226	3.12
-	-	-	-	-	-	-	-	-	-	24	54	20	33	3.13
-	-	-	-	-	-	-	-	-	-	2	6	-	-	3.13 A
-	-	-	-	-	-	-	-	-	-	22	48	20	33	3.13 B
-	-	-	-	-	-	-	-	-	-	-	-	-	-	3.13 C
-	-	-	-	-	-	-	-	-	-	-	-	-	-	3.13 D
-	-	-	-	-	-	-	-	-	-	-	-	-	-	3.13 E
-	-	-	-	-	-	-	-	-	-	73	144	67	104	3.14
-	-	-	-	-	-	-	-	-	-	-	-	-	-	3.15
-	-	-	-	-	-	-	-	-	-	2	10	1	7	3.16
-	-	-	-	-	-	-	-	-	-	37	124	34	90	3.17
-	-	-	-	-	-	-	-	-	-	91	114	89	112	3.18
-	-	-	-	-	-	-	-	-	-	2	17	1	7	3.19
-	-	-	-	-	-	-	-	-	-	9	16	9	16	3.20
9	622	2	333	1	221	-	-	-	-	703	4.972	524	1.434	4
8	543	2	333	1	221	-	-	-	-	644	4.684	471	1.296	4.01
1	79	-	-	-	-	-	-	-	-	59	288	53	138	4.02
-	-	-	-	-	-	-	-	-	-	4	11	-	-	5
-	-	-	-	-	-	-	-	-	-	2	7	-	-	5.01
-	-	-	-	-	-	-	-	-	-	-	-	-	-	5.02
-	-	-	-	-	-	-	-	-	-	2	4	-	-	5.03

## Segue Tav. 3 - Imprese per numero di addetti e per

## Segue B — IMPRESE

N. classificazione	RAMI, CLASSI E SOTTOCLASSI DI ATTIVITÀ ECONOMICA	I M P R E S E									
		1	2	3-5		6-9		10-19		20-49	
		Imprese	Imprese	Imprese	Addetti	Imprese	Addetti	Imprese	Addetti	Imprese	Addetti
<b>6</b>	<b>Commercio . . . . .</b>	<b>8.798</b>	<b>3.496</b>	<b>771</b>	<b>2.654</b>	<b>101</b>	<b>702</b>	<b>32</b>	<b>424</b>	<b>12</b>	<b>337</b>
6.01	Commercio all'ingrosso . . . . .	130	69	76	274	23	165	10	135	5	125
6.01 A	Materie prime agricole e tessili e semipr. di origine vegetale e animale . . . . .	10	7	3	12	2	17	-	-	1	39
6.01 B	Prodotti alimentari e bevande . . . . .	69	31	52	189	13	93	6	73	3	66
6.01 C	Combustibili, minerali, metalli e prodotti chimici . . . . .	6	4	1	4	-	-	-	-	-	-
6.01 D	Legname, materiali da costruzione e articoli di installazione . . . . .	16	11	4	12	2	15	3	43	-	-
6.01 E	Macchine, materiali (per l'industria, commercio, ecc.) e veicoli . . . . .	8	4	4	14	2	14	-	-	-	-
6.01 F	Mobili di qualsiasi tipo, elettrodomestici e articoli per la casa . . . . .	1	5	4	15	1	7	-	-	-	-
6.01 G	Tessuti, articoli abbigl. e arredam.; calzature ed articoli in cuoio . . . . .	6	3	3	9	3	19	1	19	-	-
6.01 H	Prodotti farmaceutici, articoli sanitari e profumeria . . . . .	2	-	1	3	-	-	-	-	1	20
6.01 I	Apparecchi ottici, fotografici e altri prodotti non alimentari, n.a.c. . . . .	3	2	3	13	-	-	-	-	-	-
6.01 L	Materiali vari da recupero . . . . .	9	2	1	3	-	-	-	-	-	-
6.02	Commercio al minuto . . . . .	6.940	2.753	490	1.650	46	316	17	217	6	183
6.02 A	Generi alimentari, bevande e tabacchi . . . . .	4.328	1.780	199	640	13	86	3	34	-	-
6.02 B	Tessuti e articoli di abbigliamento . . . . .	1.011	367	82	278	10	68	3	43	1	22
6.02 C	Articoli di arredam., mobili, apparecchi e materiali per la casa . . . . .	622	220	72	255	9	68	6	79	-	-
6.02 D	Autoveicoli, motov. e natanti - Distributori di carburanti e lubrificanti . . . . .	188	103	59	201	6	42	5	61	4	141
6.02 E	Prod. farmaceutici, apparecchi sanitari, vernici, cosmetici, detersivi . . . . .	192	73	30	104	-	-	-	-	-	-
6.02 F	Mobili, macchine e forniture per ufficio; librerie, giornali e riviste . . . . .	160	48	13	50	1	6	-	-	-	-
6.02 G	Articoli vari - Grandi magazzini . . . . .	439	162	35	122	7	46	-	-	1	20
6.03	Commercio ambulante . . . . .	915	177	13	43	-	-	-	-	-	-
6.04	Intermediari comm., impr. immob., ag. mediaz., mag. depos. e frigorif. . . . .	84	10	11	42	2	14	-	-	-	-
6.05	Noleggio di beni mobili . . . . .	4	2	-	-	-	-	-	-	-	-
6.06	Alberghi e pubblici esercizi . . . . .	725	485	181	645	30	207	5	72	1	29
<b>7</b>	<b>Trasporti e comunicazioni . . . . .</b>	<b>632</b>	<b>95</b>	<b>37</b>	<b>128</b>	<b>12</b>	<b>80</b>	<b>5</b>	<b>59</b>	<b>5</b>	<b>154</b>
7.01	Trasporti terrestri . . . . .	594	82	27	94	10	68	5	59	5	154
7.02	Trasporti marittimi, lacuali e fluviali . . . . .	1	-	-	-	-	-	-	-	-	-
7.03	Trasporti aerei . . . . .	-	-	-	-	-	-	-	-	-	-
7.04	Attività complementari ai trasporti . . . . .	24	9	7	24	1	6	-	-	-	-
7.05	Servizi ausiliari dei trasporti . . . . .	7	4	3	10	1	6	-	-	-	-
7.06	Comunicazioni . . . . .	6	-	-	-	-	-	-	-	-	-
<b>8</b>	<b>Credito, assicurazione, impr. finanziarie controllo, gest. esattoriali</b>	<b>62</b>	<b>36</b>	<b>23</b>	<b>79</b>	<b>3</b>	<b>18</b>	<b>2</b>	<b>30</b>	<b>-</b>	<b>-</b>
8.01	Credito . . . . .	-	-	-	-	-	-	-	-	-	-
8.01 A	Imprese bancarie . . . . .	-	-	-	-	-	-	-	-	-	-
8.01 B	Istituti speciali di credito e istituzioni finanziarie . . . . .	-	-	-	-	-	-	-	-	-	-
8.02	Assicurazione . . . . .	42	24	13	43	2	12	-	-	-	-
8.03	Imprese finanziarie di controllo e gestioni esattoriali . . . . .	20	12	10	36	1	6	2	30	-	-
<b>9</b>	<b>Servizi . . . . .</b>	<b>826</b>	<b>202</b>	<b>87</b>	<b>305</b>	<b>10</b>	<b>67</b>	<b>2</b>	<b>28</b>	<b>-</b>	<b>-</b>
9.01	Servizi per l'igiene e la pulizia . . . . .	755	160	60	205	6	37	-	-	-	-
9.02	Servizi dello spettacolo e ricreativi . . . . .	53	33	18	68	4	30	2	28	-	-
9.03	Servizi sanitari . . . . .	-	-	-	-	-	-	-	-	-	-
9.03 B	Servizi sanitari privati . . . . .	-	-	-	-	-	-	-	-	-	-
9.04	Servizi per l'istruzione . . . . .	8	5	8	29	-	-	-	-	-	-
9.05	Servizi legali, commerciali e tecnici . . . . .	-	-	-	-	-	-	-	-	-	-
9.08	Servizi vari, non altrove classificati . . . . .	10	4	1	3	-	-	-	-	-	-
	<b>TOTALE . . . . .</b>	<b>14.404</b>	<b>4.799</b>	<b>1.825</b>	<b>6.449</b>	<b>336</b>	<b>2.372</b>	<b>168</b>	<b>2.214</b>	<b>78</b>	<b>2.304</b>
	<b>Imprese artigiane . . . . .</b>	<b>5.263</b>	<b>1.055</b>	<b>725</b>	<b>2.591</b>	<b>130</b>	<b>899</b>	<b>28</b>	<b>301</b>	<b>1</b>	<b>21</b>

ramo, classe e sottoclasse di attività economica

INDIVIDUALI

CON ADDETTI										TOTALE				N. classificazione
50-99		100-199		200-499		500-999		1.000 e oltre		Imprese in totale		di cui artigiane		
Imprese	Addetti	Imprese	Addetti	Imprese	Addetti	Imprese	Addetti	Imprese	Addetti	Imprese	Addetti	Imprese	Addetti	
-	-	-	-	-	-	-	-	-	-	13.210	19.907	-	-	6
-	-	-	-	-	-	-	-	-	-	313	967	-	-	6.01
-	-	-	-	-	-	-	-	-	-	23	92	-	-	6.01 A
-	-	-	-	-	-	-	-	-	-	174	552	-	-	6.01 B
-	-	-	-	-	-	-	-	-	-	11	18	-	-	6.01 C
-	-	-	-	-	-	-	-	-	-	36	108	-	-	6.01 D
-	-	-	-	-	-	-	-	-	-	18	44	-	-	6.01 E
-	-	-	-	-	-	-	-	-	-	11	33	-	-	6.01 F
-	-	-	-	-	-	-	-	-	-	16	59	-	-	6.01 G
-	-	-	-	-	-	-	-	-	-	4	25	-	-	6.01 H
-	-	-	-	-	-	-	-	-	-	8	20	-	-	6.01 I
-	-	-	-	-	-	-	-	-	-	12	16	-	-	6.01 L
-	-	-	-	-	-	-	-	-	-	10.252	14.812	-	-	6.02
-	-	-	-	-	-	-	-	-	-	6.323	8.648	-	-	6.02 A
-	-	-	-	-	-	-	-	-	-	1.474	2.156	-	-	6.02 B
-	-	-	-	-	-	-	-	-	-	929	1.464	-	-	6.02 C
-	-	-	-	-	-	-	-	-	-	365	839	-	-	6.02 D
-	-	-	-	-	-	-	-	-	-	295	442	-	-	6.02 E
-	-	-	-	-	-	-	-	-	-	222	312	-	-	6.02 F
-	-	-	-	-	-	-	-	-	-	644	951	-	-	6.02 G
-	-	-	-	-	-	-	-	-	-	1.105	1.312	-	-	6.03
-	-	-	-	-	-	-	-	-	-	107	160	-	-	6.04
-	-	-	-	-	-	-	-	-	-	6	8	-	-	6.05
-	-	-	-	-	-	-	-	-	-	1.427	2.648	-	-	6.06
-	-	-	-	-	-	-	-	-	-	786	1.243	720	885	7
-	-	-	-	-	-	-	-	-	-	723	1.133	679	820	7.01
-	-	-	-	-	-	-	-	-	-	1	1	-	-	7.02
-	-	-	-	-	-	-	-	-	-	-	-	-	-	7.03
-	-	-	-	-	-	-	-	-	-	41	72	39	62	7.04
-	-	-	-	-	-	-	-	-	-	15	31	2	3	7.05
-	-	-	-	-	-	-	-	-	-	6	6	-	-	7.06
-	-	-	-	-	-	-	-	-	-	126	261	-	-	8
-	-	-	-	-	-	-	-	-	-	-	-	-	-	8.01
-	-	-	-	-	-	-	-	-	-	-	-	-	-	8.01 A
-	-	-	-	-	-	-	-	-	-	-	-	-	-	8.01 B
-	-	-	-	-	-	-	-	-	-	81	145	-	-	8.02
-	-	-	-	-	-	-	-	-	-	45	116	-	-	8.03
-	-	-	-	-	-	-	-	-	-	1.127	1.630	962	1.260	9
-	-	-	-	-	-	-	-	-	-	981	1.317	962	1.260	9.01
-	-	-	-	-	-	-	-	-	-	110	245	-	-	9.02
-	-	-	-	-	-	-	-	-	-	-	-	-	-	9.03
-	-	-	-	-	-	-	-	-	-	-	-	-	-	9.03 B
-	-	-	-	-	-	-	-	-	-	21	47	-	-	9.04
-	-	-	-	-	-	-	-	-	-	-	-	-	-	9.05
-	-	-	-	-	-	-	-	-	-	15	21	-	-	9.08
14	908	2	333	1	221	-	-	-	-	21.627	38.803	7.202	11.185	
-	-	-	-	-	-	-	-	-	-	7.202	11.185	-	-	



## Segue Tav. 3 - Imprese per numero di addetti e per

C — SOCIETÀ

N. classificazione	RAMI, CLASSI E SOTTOCLASSI DI ATTIVITÀ ECONOMICA	IMPRESSE											
		1		2		3-5		6-9		10-19		20-49	
		Imprese	Imprese	Imprese	Addetti	Imprese	Addetti	Imprese	Addetti	Imprese	Addetti		
<b>1</b>	<b>Agricoltura, foreste, caccia e pesca</b>	19	15	35	132	4	28	6	84	3	105		
1.03	Foreste . . . . .	-	-	-	-	-	-	-	-	-	-		
1.05	Pesca . . . . .	-	-	1	4	-	-	1	17	3	105		
1.05 A	Pesca e allev. in acque dolci . . . . .	-	-	-	-	-	-	-	-	-	-		
1.05 B	Pesca e allev. acque marine e lagunari . . . . .	-	-	1	4	-	-	1	17	3	105		
1.06	Attiv. connesse con l'agricoltura . . . . .	19	15	34	128	4	28	5	67	-	-		
1.06 A	Att. trasf. annesse aziende agricole che lavorano prodotti propri . . . . .	4	4	18	72	2	13	4	56	-	-		
1.06 B	Att. trasf., conservazione, raccolta e vend. prod. agric., in forma associata . . . . .	14	7	15	51	2	15	1	11	-	-		
1.06 C	Esercizio macchine agricole . . . . .	1	3	1	5	-	-	-	-	-	-		
1.06 D	Altre associazioni operanti nell'agric. . . . .	-	1	-	-	-	-	-	-	-	-		
<b>2</b>	<b>Industrie estrattive . . . . .</b>	<b>1</b>	<b>1</b>	<b>-</b>	<b>-</b>	<b>-</b>	<b>-</b>	<b>-</b>	<b>-</b>	<b>-</b>	<b>-</b>		
2.01	Estraz. minerali metalliferi . . . . .	-	-	-	-	-	-	-	-	-	-		
2.02	Estraz. minerali non metalliferi . . . . .	1	1	-	-	-	-	-	-	-	-		
2.02 A	Estr. comb. solidi, liquidi e gassosi . . . . .	-	-	-	-	-	-	-	-	-	-		
2.02 B	Estr. altri min. non metalliferi . . . . .	-	-	-	-	-	-	-	-	-	-		
2.02 C	Estr. materiali di cava . . . . .	1	1	-	-	-	-	-	-	-	-		
<b>3</b>	<b>Industrie manifatturiere . . . . .</b>	<b>17</b>	<b>81</b>	<b>95</b>	<b>369</b>	<b>25</b>	<b>181</b>	<b>34</b>	<b>456</b>	<b>26</b>	<b>785</b>		
3.01	Industrie alimentari e affini . . . . .	11	33	49	190	17	120	9	120	5	125		
3.01 A	Ind. molitoria e pastificazione . . . . .	2	16	12	45	4	28	-	-	2	60		
3.01 B	Industria dolciaria . . . . .	-	-	-	-	-	-	-	-	-	-		
3.01 C	Industria conserviera . . . . .	2	-	1	3	-	-	1	19	1	22		
3.01 D	Industria casearia . . . . .	-	1	-	-	-	-	2	28	-	-		
3.01 E	Ind. grassi vegetali e animali . . . . .	7	16	33	129	12	85	3	30	1	22		
3.01 F	Industrie alimentari varie . . . . .	-	-	-	-	-	-	1	14	-	-		
3.01 G	Ind. bevande alcoliche e distill. alcool . . . . .	-	-	1	5	-	-	1	11	-	-		
3.01 H	Ind. idromin. e bevande analcoliche . . . . .	-	-	2	8	1	7	1	18	1	21		
3.02	Industria del tabacco . . . . .	-	-	-	-	-	-	-	-	-	-		
3.03	Industrie tessili . . . . .	-	2	1	5	3	20	1	18	1	23		
3.03 A	Industria laniera . . . . .	-	-	-	-	2	14	-	-	1	23		
3.03 B	Industria cotoniera . . . . .	-	-	-	-	-	-	-	-	-	-		
3.03 C	Industria della seta . . . . .	-	-	-	-	-	-	-	-	-	-		
3.03 D	Ind. canapa, lino, iuta e simili . . . . .	-	-	-	-	-	-	-	-	-	-		
3.03 E	Lavor. fibre chimiche . . . . .	-	-	-	-	-	-	-	-	-	-		
3.03 F	Industria maglie e calze . . . . .	-	2	-	-	1	6	1	18	-	-		
3.03 G	Altre industrie tessili . . . . .	-	-	1	5	-	-	-	-	-	-		
3.04	Ind. vestiario, abbigl., arredamento . . . . .	-	4	2	8	-	-	2	28	-	-		
3.05	Industrie delle calzature . . . . .	-	2	-	-	-	-	-	-	-	-		
3.06	Ind. delle pelli e del cuoio . . . . .	-	-	1	3	-	-	-	-	-	-		
3.07	Industrie del legno . . . . .	1	13	8	29	1	9	4	44	1	24		
3.07 A	Ind. legno, sughero e affini . . . . .	1	13	8	29	1	9	4	44	1	24		
3.07 B	Ind. veic. e carpent. navale legno . . . . .	-	-	-	-	-	-	-	-	-	-		
3.08	Ind. mobilio e arredamento in legno . . . . .	-	1	3	13	-	-	-	-	1	24		
3.09	Industrie metallurgiche . . . . .	-	-	-	-	-	-	-	-	-	-		
3.10	Industrie meccaniche . . . . .	3	24	16	59	1	9	3	45	4	105		
3.10 A	Fonderie di 2ª fusione . . . . .	-	-	-	-	-	-	-	-	-	-		
3.10 B	Carpent. metall., arredi, app. termici . . . . .	-	1	1	4	1	9	2	28	4	105		
3.10 C	Macch. motr., app. imp. soll. e trasp. . . . .	-	-	-	-	-	-	-	-	-	-		
3.10 D	Macchine utensili . . . . .	-	-	-	-	-	-	-	-	-	-		
3.10 E	Macch. operatrici per agric. e ind. . . . .	-	-	-	-	-	-	-	-	-	-		
3.10 F	Minut. metall., stoviglie, armi, ecc. . . . .	-	-	-	-	-	-	-	-	-	-		
3.10 G	Meccanica di precisione e affini . . . . .	-	-	-	-	-	-	-	-	-	-		
3.10 H	App. elettr. e di telecomunicazioni . . . . .	-	-	-	-	-	-	-	-	-	-		
3.10 I	Officine meccaniche . . . . .	3	23	15	55	-	-	1	17	-	-		
3.11	Costruzione mezzi di trasporto . . . . .	-	-	-	-	-	-	-	-	-	-		
3.12	Lavor. minerali non metalliferi . . . . .	1	1	9	36	2	15	10	136	11	390		
3.13	Ind. chim. e deriv. petrolio e carb. . . . .	-	-	2	10	1	8	2	29	-	-		
3.13 A	Ind. prodotti chimici di base . . . . .	-	-	1	5	1	8	2	29	-	-		
3.13 B	Ind. prod. chimici per ind. e agric. . . . .	-	-	1	5	-	-	-	-	-	-		
3.13 C	Ind. prodotti farmaceutici . . . . .	-	-	-	-	-	-	-	-	-	-		
3.13 D	Ind. prod. chimici per cons. non ind. . . . .	-	-	-	-	-	-	-	-	-	-		
3.13 E	Ind. derivati petrolio e carbone . . . . .	-	-	-	-	-	-	-	-	-	-		
3.14	Industrie della gomma . . . . .	-	-	1	4	-	-	1	15	2	45		
3.15	Prod. cellul. per tess. e fibre chim. . . . .	-	-	-	-	-	-	-	-	-	-		
3.16	Ind. della carta e cartotecnica . . . . .	-	-	-	-	-	-	-	-	-	-		
3.17	Ind. poligrafiche ed editoriali . . . . .	-	-	2	8	-	-	1	10	1	49		
3.18	Ind. foto-fono-cinematografiche . . . . .	-	1	-	-	-	-	-	-	-	-		
3.19	Ind. prodotti materie plastiche . . . . .	1	-	1	4	-	-	1	11	-	-		
3.20	Ind. manifatturiere varie . . . . .	-	-	-	-	-	-	-	-	-	-		
<b>4</b>	<b>Costruzioni e install. di impianti</b>	<b>1</b>	<b>5</b>	<b>3</b>	<b>13</b>	<b>6</b>	<b>48</b>	<b>10</b>	<b>135</b>	<b>7</b>	<b>176</b>		
4.01	Ind. delle costruzioni . . . . .	1	5	2	9	4	35	9	123	6	146		
4.02	Ind. installazione di impianti . . . . .	-	-	1	4	2	13	1	12	1	30		
<b>5</b>	<b>Energ. elettrica, vapore, gas e acqua</b>	<b>4</b>	<b>11</b>	<b>9</b>	<b>33</b>	<b>4</b>	<b>31</b>	<b>3</b>	<b>45</b>	<b>2</b>	<b>52</b>		
5.01	Prod. e distr. energia elettr., vapore . . . . .	-	-	3	14	1	9	-	-	-	-		
5.02	Produzione e distribuzione di gas . . . . .	-	-	-	-	-	-	-	-	-	-		
5.03	Raccolta e distrib. di acqua . . . . .	4	11	6	19	3	22	3	45	2	52		

ramo, classe e sottoclasse di attività economica

ED ENTI

CON ADDETTI										TOTALE				N. classifica- zione
50-99		100-199		200-499		500-999		1.000 e oltre		Imprese in totale		di cui artigiane		
Imprese	Addetti	Imprese	Addetti	Imprese	Addetti	Imprese	Addetti	Imprese	Addetti	Imprese	Addetti	Imprese	Addetti	
3	232	-	-	-	-	-	-	-	-	85	630	5	48	1
-	-	-	-	-	-	-	-	-	-	-	-	-	-	1.03
2	143	-	-	-	-	-	-	-	-	7	269	2	43	1.05
2	143	-	-	-	-	-	-	-	-	7	269	2	43	1.05 A
1	89	-	-	-	-	-	-	-	-	78	361	3	5	1.05 B
-	-	-	-	-	-	-	-	-	-	-	-	-	-	1.06
-	-	-	-	-	-	-	-	-	-	32	153	-	-	1.06 A
-	-	-	-	-	-	-	-	-	-	39	105	-	-	1.06 B
-	-	-	-	-	-	-	-	-	-	5	12	3	5	1.06 C
1	89	-	-	-	-	-	-	-	-	2	91	-	-	1.06 D
-	-	-	-	-	-	-	-	-	-	2	3	-	-	2
-	-	-	-	-	-	-	-	-	-	-	-	-	-	2.01
-	-	-	-	-	-	-	-	-	-	2	3	-	-	2.02
-	-	-	-	-	-	-	-	-	-	-	-	-	-	2.02 A
-	-	-	-	-	-	-	-	-	-	-	-	-	-	2.02 B
-	-	-	-	-	-	-	-	-	-	2	3	-	-	2.02 C
8	479	2	295	-	-	-	-	-	-	288	2.744	157	547	3
-	-	-	-	-	-	-	-	-	-	124	632	58	177	3.01
-	-	-	-	-	-	-	-	-	-	36	167	19	48	3.01 A
-	-	-	-	-	-	-	-	-	-	-	-	-	-	3.01 B
-	-	-	-	-	-	-	-	-	-	5	46	2	4	3.01 C
-	-	-	-	-	-	-	-	-	-	3	30	1	2	3.01 D
-	-	-	-	-	-	-	-	-	-	72	305	33	104	3.01 E
-	-	-	-	-	-	-	-	-	-	1	14	-	-	3.01 F
-	-	-	-	-	-	-	-	-	-	2	16	1	11	3.01 G
-	-	-	-	-	-	-	-	-	-	5	54	2	8	3.01 H
-	-	-	-	-	-	-	-	-	-	-	-	-	-	3.02
-	-	-	-	-	-	-	-	-	-	8	70	7	62	3.03
-	-	-	-	-	-	-	-	-	-	3	37	2	29	3.03 A
-	-	-	-	-	-	-	-	-	-	-	-	-	-	3.03 B
-	-	-	-	-	-	-	-	-	-	-	-	-	-	3.03 C
-	-	-	-	-	-	-	-	-	-	-	-	-	-	3.03 D
-	-	-	-	-	-	-	-	-	-	-	-	-	-	3.03 E
-	-	-	-	-	-	-	-	-	-	4	28	4	28	3.03 F
-	-	-	-	-	-	-	-	-	-	1	5	1	5	3.03 G
-	-	-	-	-	-	-	-	-	-	8	44	5	14	3.04
-	-	-	-	-	-	-	-	-	-	2	4	2	4	3.05
-	-	-	-	-	-	-	-	-	-	1	3	-	-	3.06
1	53	-	-	-	-	-	-	-	-	29	186	23	74	3.07
1	53	-	-	-	-	-	-	-	-	29	186	23	74	3.07 A
-	-	-	-	-	-	-	-	-	-	-	-	-	-	3.07 B
-	-	-	-	-	-	-	-	-	-	5	39	3	10	3.08
-	-	-	-	-	-	-	-	-	-	-	-	-	-	3.09
3	191	1	122	-	-	-	-	-	-	55	582	46	148	3.10
-	-	-	-	-	-	-	-	-	-	-	-	-	-	3.10 A
3	191	1	122	-	-	-	-	-	-	13	461	4	27	3.10 B
-	-	-	-	-	-	-	-	-	-	-	-	-	-	3.10 C
-	-	-	-	-	-	-	-	-	-	-	-	-	-	3.10 D
-	-	-	-	-	-	-	-	-	-	-	-	-	-	3.10 E
-	-	-	-	-	-	-	-	-	-	-	-	-	-	3.10 F
-	-	-	-	-	-	-	-	-	-	-	-	-	-	3.10 G
-	-	-	-	-	-	-	-	-	-	-	-	-	-	3.10 H
-	-	-	-	-	-	-	-	-	-	42	121	42	121	3.10 I
-	-	-	-	-	-	-	-	-	-	-	-	-	-	3.11
4	235	-	-	-	-	-	-	-	-	38	815	9	37	3.12
-	-	-	-	-	-	-	-	-	-	5	47	1	5	3.13
-	-	-	-	-	-	-	-	-	-	4	42	1	5	3.13 A
-	-	-	-	-	-	-	-	-	-	1	5	-	-	3.13 B
-	-	-	-	-	-	-	-	-	-	-	-	-	-	3.13 C
-	-	-	-	-	-	-	-	-	-	-	-	-	-	3.13 D
-	-	-	-	-	-	-	-	-	-	-	-	-	-	3.13 E
-	-	-	-	-	-	-	-	-	-	4	64	1	4	3.14
-	-	1	173	-	-	-	-	-	-	1	173	-	-	3.15
-	-	-	-	-	-	-	-	-	-	-	-	-	-	3.16
-	-	-	-	-	-	-	-	-	-	4	67	1	10	3.17
-	-	-	-	-	-	-	-	-	-	1	2	1	2	3.18
-	-	-	-	-	-	-	-	-	-	3	16	-	-	3.19
-	-	-	-	-	-	-	-	-	-	-	-	-	-	3.20
5	322	-	-	-	-	-	-	-	-	37	705	10	68	4
5	322	-	-	-	-	-	-	-	-	32	646	8	50	4.01
-	-	-	-	-	-	-	-	-	-	5	59	2	18	4.02
-	-	-	-	-	-	-	-	-	-	33	187	-	-	5
-	-	-	-	-	-	-	-	-	-	4	23	-	-	5.01
-	-	-	-	-	-	-	-	-	-	-	-	-	-	5.02
-	-	-	-	-	-	-	-	-	-	29	164	-	-	5.03

## Segue Tav. 3 - Imprese per numero di addetti e per

Segue C — SOCIETÀ

N. classificazione	RAMI, CLASSI E SOTTOCLASSI DI ATTIVITÀ ECONOMICA	I M P R E S E											
		1		2		3-5		6-9		10-19		20-49	
		Imprese	Imprese	Imprese	Addetti	Imprese	Addetti	Imprese	Addetti	Imprese	Addetti		
<b>6</b>	<b>Commercio . . . . .</b>	<b>22</b>	<b>74</b>	<b>84</b>	<b>307</b>	<b>40</b>	<b>276</b>	<b>22</b>	<b>278</b>	<b>10</b>	<b>285</b>		
6.01	Commercio all'ingrosso . . . . .	3	10	27	105	14	98	12	151	2	55		
6.01 A	Materie prime agricole e tessili e sempr. di origine vegetale e animale . . . . .	-	1	1	3	2	15	-	-	-	-		
6.01 B	Prodotti alimentari e bevande . . . . .	2	5	15	57	8	55	7	87	1	27		
6.01 C	Combustibili, minerali, metalli e prodotti chimici . . . . .	-	-	2	8	-	-	-	-	-	-		
6.01 D	Legname, materiali da costruzione e articoli di installazione . . . . .	1	2	3	12	1	7	2	23	-	-		
6.01 E	Macchine, materiali (per l'industria, commercio, ecc.) e veicoli . . . . .	-	-	1	5	1	7	2	22	-	-		
6.01 F	Mobili di qualsiasi tipo, elettrodomestici e articoli per la casa . . . . .	-	-	2	7	1	7	-	-	-	-		
6.01 G	Tessuti, articoli abbigl. e arredam.; calzature ed articoli in cuoio . . . . .	-	1	3	13	1	7	1	19	-	-		
6.01 H	Prodotti farmaceutici, articoli sanitari e profumeria . . . . .	-	-	-	-	-	-	-	-	1	28		
6.01 I	Apparecchi ottici, fotografici e altri prodotti non alimentari, n.a.c. . . . .	-	-	-	-	-	-	-	-	-	-		
6.01 L	Materiali vari da recupero . . . . .	-	1	-	-	-	-	-	-	-	-		
6.02	Commercio al minuto . . . . .	18	56	51	181	20	137	7	80	5	146		
6.02 A	Generi alimentari, bevande e tabacchi . . . . .	7	12	14	47	2	15	3	38	1	34		
6.02 B	Tessuti e articoli di abbigliamento . . . . .	2	16	7	24	1	6	1	10	-	-		
6.02 C	Articoli di arredam., mobili, apparecchi e materiali per la casa . . . . .	2	6	12	43	6	39	1	12	-	-		
6.02 D	Autoveicoli, motov. e natanti - Distributori di carburanti e lubrificanti . . . . .	6	7	6	22	5	36	1	10	3	89		
6.02 E	Prod. farmaceutici, apparecchi sanitari, vernici, cosmetici, detersivi . . . . .	-	4	2	7	1	7	1	10	-	-		
6.02 F	Mobili, macchine e forniture per ufficio; librerie, giornali e riviste . . . . .	1	3	2	7	1	6	-	-	-	-		
6.02 G	Articoli vari - Grandi magazzini . . . . .	-	8	8	31	4	28	-	-	1	23		
6.03	Commercio ambulante . . . . .	-	-	-	-	-	-	-	-	-	-		
6.04	Intermediari comm., impr. immob., ag. mediaz., mag. depos. e frigorif. . . . .	1	3	3	9	2	13	-	-	-	-		
6.05	Noleggio di beni mobili . . . . .	-	-	-	-	-	-	-	-	-	-		
6.06	Alberghi e pubblici esercizi . . . . .	-	5	3	12	4	28	3	47	3	84		
<b>7</b>	<b>Trasporti e comunicazioni . . . . .</b>	<b>1</b>	<b>5</b>	<b>5</b>	<b>20</b>	<b>7</b>	<b>49</b>	<b>5</b>	<b>61</b>	<b>1</b>	<b>21</b>		
7.01	Trasporti terrestri . . . . .	-	3	3	12	5	36	1	11	1	21		
7.02	Trasporti marittimi, lacuali e fluviali . . . . .	-	-	-	-	-	-	-	-	-	-		
7.03	Trasporti aerei . . . . .	-	-	-	-	-	-	-	-	-	-		
7.04	Attività complementari ai trasporti . . . . .	-	-	-	-	-	-	1	10	-	-		
7.05	Servizi ausiliari dei trasporti . . . . .	1	2	2	8	2	13	3	40	-	-		
7.06	Comunicazioni . . . . .	-	-	-	-	-	-	-	-	-	-		
<b>8</b>	<b>Credito, assicurazione, impr. finanziarie controllo, gest. esattoriali . . . . .</b>	<b>-</b>	<b>7</b>	<b>3</b>	<b>9</b>	<b>2</b>	<b>13</b>	<b>4</b>	<b>63</b>	<b>-</b>	<b>-</b>		
8.01	Credito . . . . .	-	1	1	3	2	13	3	45	-	-		
8.01 A	Imprese bancarie . . . . .	-	1	1	3	2	13	3	45	-	-		
8.01 B	Istituti speciali di credito e istituzioni finanziarie . . . . .	-	-	-	-	-	-	-	-	-	-		
8.02	Assicurazione . . . . .	-	2	1	3	-	-	-	-	-	-		
8.03	Imprese finanziarie di controllo e gestioni esattoriali . . . . .	-	4	1	3	-	-	1	18	-	-		
<b>9</b>	<b>Servizi . . . . .</b>	<b>3</b>	<b>12</b>	<b>13</b>	<b>49</b>	<b>5</b>	<b>36</b>	<b>6</b>	<b>93</b>	<b>2</b>	<b>46</b>		
9.01	Servizi per l'igiene e la pulizia . . . . .	2	10	6	22	4	30	2	34	2	46		
9.02	Servizi dello spettacolo e ricreativi . . . . .	-	1	4	17	1	6	3	41	-	-		
9.03	Servizi sanitari . . . . .	-	-	-	-	-	-	1	18	-	-		
9.03 B	Servizi sanitari privati . . . . .	-	-	-	-	-	-	1	18	-	-		
9.04	Servizi per l'istruzione . . . . .	-	-	2	6	-	-	-	-	-	-		
9.05	Servizi legali, commerciali e tecnici . . . . .	-	-	-	-	-	-	-	-	-	-		
9.08	Servizi vari, non altrove classificati . . . . .	1	1	1	4	-	-	-	-	-	-		
	<b>TOTALE . . . . .</b>	<b>68</b>	<b>211</b>	<b>247</b>	<b>932</b>	<b>93</b>	<b>662</b>	<b>90</b>	<b>1.215</b>	<b>51</b>	<b>1.470</b>		
	<b>Imprese artigiane . . . . .</b>	<b>15</b>	<b>81</b>	<b>66</b>	<b>254</b>	<b>14</b>	<b>97</b>	<b>11</b>	<b>131</b>	<b>2</b>	<b>62</b>		

ramo, classe e sottoclasse di attività economica

ED ENTI

CON ADDETTI										TOTALE				N. classificazione
50-99		100-199		200-499		500-999		1.000 e oltre		Imprese in totale		di cui artigiane		
Imprese	Addetti	Imprese	Addetti	Imprese	Addetti	Imprese	Addetti	Imprese	Addetti	Imprese	Addetti	Imprese	Addetti	
5	310	-	-	-	-	-	-	-	-	257	1.626	-	-	6
4	241	-	-	-	-	-	-	-	-	72	673	-	-	6.01
-	-	-	-	-	-	-	-	-	-	4	20	-	-	6.01 A
1	62	-	-	-	-	-	-	-	-	39	300	-	-	6.01 B
1	55	-	-	-	-	-	-	-	-	3	63	-	-	6.01 C
1	53	-	-	-	-	-	-	-	-	10	100	-	-	6.01 D
-	-	-	-	-	-	-	-	-	-	4	34	-	-	6.01 E
-	-	-	-	-	-	-	-	-	-	3	14	-	-	6.01 F
1	71	-	-	-	-	-	-	-	-	7	112	-	-	6.01 G
-	-	-	-	-	-	-	-	-	-	1	28	-	-	6.01 H
-	-	-	-	-	-	-	-	-	-	-	-	-	-	6.01 I
-	-	-	-	-	-	-	-	-	-	1	2	-	-	6.01 L
-	-	-	-	-	-	-	-	-	-	157	674	-	-	6.02
-	-	-	-	-	-	-	-	-	-	39	165	-	-	6.02 A
-	-	-	-	-	-	-	-	-	-	27	74	-	-	6.02 B
-	-	-	-	-	-	-	-	-	-	27	108	-	-	6.02 C
-	-	-	-	-	-	-	-	-	-	28	177	-	-	6.02 D
-	-	-	-	-	-	-	-	-	-	8	32	-	-	6.02 E
-	-	-	-	-	-	-	-	-	-	7	20	-	-	6.02 F
-	-	-	-	-	-	-	-	-	-	21	98	-	-	6.02 G
-	-	-	-	-	-	-	-	-	-	-	-	-	-	6.03
-	-	-	-	-	-	-	-	-	-	9	29	-	-	6.04
1	69	-	-	-	-	-	-	-	-	-	-	-	-	6.05
1	50	3	348	-	-	-	-	-	-	19	250	-	-	6.06
-	-	2	242	-	-	-	-	-	-	28	560	7	31	7
1	50	-	-	-	-	-	-	-	-	15	328	6	25	7.01
-	-	-	-	-	-	-	-	-	-	1	50	-	-	7.02
-	-	-	-	-	-	-	-	-	-	-	-	-	-	7.03
-	-	-	-	-	-	-	-	-	-	1	10	-	-	7.04
-	-	1	106	-	-	-	-	-	-	11	172	1	6	7.05
-	-	-	-	-	-	-	-	-	-	-	-	-	-	7.06
1	81	-	-	-	-	-	-	-	-	17	180	-	-	8
1	81	-	-	-	-	-	-	-	-	8	144	-	-	8.01
1	81	-	-	-	-	-	-	-	-	8	144	-	-	8.01 A
-	-	-	-	-	-	-	-	-	-	-	-	-	-	8.01 B
-	-	-	-	-	-	-	-	-	-	3	7	-	-	8.02
-	-	-	-	-	-	-	-	-	-	6	29	-	-	8.03
-	-	1	128	1	331	-	-	-	-	43	710	10	27	9
-	-	1	128	1	331	-	-	-	-	28	613	10	27	9.01
-	-	-	-	-	-	-	-	-	-	9	66	-	-	9.02
-	-	-	-	-	-	-	-	-	-	1	18	-	-	9.03
-	-	-	-	-	-	-	-	-	-	1	18	-	-	9.03 B
-	-	-	-	-	-	-	-	-	-	2	6	-	-	9.04
-	-	-	-	-	-	-	-	-	-	-	-	-	-	9.05
-	-	-	-	-	-	-	-	-	-	3	7	-	-	9.08
23	1.474	6	771	1	331	-	-	-	-	790	7.345	189	721	
-	-	-	-	-	-	-	-	-	-	189	721	-	-	

Tav. 4 - Imprese per numero di unità locali e per

N. classificazione	RAMI, CLASSI E SOTTOCLASSI DI ATTIVITÀ ECONOMICA	IMPRESE CON									
		1			2			3			Imprese
		Imprese	Unità locali	Addetti	Imprese	Unità locali	Addetti	Imprese	Unità locali	Addetti	
<b>1</b>	<b>Agricoltura, foreste, caccia e pesca</b>	497	497	1.488	7	14	121	1	3	7	-
1.03	Foreste . . . . .	19	19	60	-	-	-	-	-	-	-
1.05	Pesca . . . . .	34	34	255	2	4	66	-	-	-	-
1.05 A	Pesca e allev. in acque dolci . . . . .	1	1	1	-	-	-	-	-	-	-
1.05 B	Pesca e allev. acque marine e lagunari . . . . .	33	33	254	2	4	66	-	-	-	-
1.06	Attiv. connesse con l'agricoltura . . . . .	444	444	1.173	5	10	55	1	3	7	-
1.06 A	Att. trasf. annesse aziende agricole che lavorano prodotti propri . . . . .	331	331	955	3	6	47	1	3	7	-
1.06 B	Att. trasf., conservazione, raccolta e vend. prod. agric., in forma associata . . . . .	39	39	103	1	2	5	-	-	-	-
1.06 C	Esercizio macchine agricole . . . . .	73	73	113	1	2	3	-	-	-	-
1.06 D	Altre associazioni operanti nell'agric. . . . .	1	1	2	-	-	-	-	-	-	-
<b>2</b>	<b>Industrie estrattive . . . . .</b>	<b>16</b>	<b>16</b>	<b>75</b>	<b>1</b>	<b>2</b>	<b>4</b>	<b>-</b>	<b>-</b>	<b>-</b>	<b>-</b>
2.01	Estraz. minerali metalliferi . . . . .	-	-	-	-	-	-	-	-	-	-
2.02	Estraz. minerali non metalliferi . . . . .	16	16	75	1	2	4	-	-	-	-
2.02 A	Estr. comb. solidi, liquidi e gassosi . . . . .	-	-	-	-	-	-	-	-	-	-
2.02 B	Estr. altri min. non metalliferi . . . . .	1	1	2	-	-	-	-	-	-	-
2.02 C	Estr. materiali di cava . . . . .	15	15	73	1	2	4	-	-	-	-
<b>3</b>	<b>Industrie manifatturiere . . . . .</b>	<b>5.364</b>	<b>5.364</b>	<b>10.051</b>	<b>137</b>	<b>274</b>	<b>2.012</b>	<b>18</b>	<b>54</b>	<b>257</b>	<b>1</b>
3.01	Industrie alimentari e affini . . . . .	867	867	2.579	41	82	319	8	24	103	-
3.01 A	Ind. molitoria e pastificazione . . . . .	360	360	808	21	42	126	7	21	51	-
3.01 B	Industria dolciaria . . . . .	28	28	75	4	8	12	-	-	-	-
3.01 C	Industria conserviera . . . . .	20	20	78	5	10	70	1	3	52	-
3.01 D	Industria casearia . . . . .	18	18	76	1	2	3	-	-	-	-
3.01 E	Ind. grassi vegetali e animali . . . . .	370	370	1.298	6	12	56	-	-	-	-
3.01 F	Industrie alimentari varie . . . . .	6	6	78	1	2	24	-	-	-	-
3.01 G	Ind. bevande alcoliche e distill. alcool . . . . .	42	42	73	1	2	3	-	-	-	-
3.01 H	Ind. idromin. e bevande analcoliche . . . . .	23	23	93	2	4	25	-	-	-	-
3.02	Industria del tabacco . . . . .	-	-	-	-	-	-	-	-	-	-
3.03	Industrie tessili . . . . .	380	380	483	-	-	-	2	6	21	-
3.03 A	Industria laniera . . . . .	52	52	83	-	-	-	2	6	21	-
3.03 B	Industria cotoniera . . . . .	31	31	32	-	-	-	-	-	-	-
3.03 C	Industria della seta . . . . .	-	-	-	-	-	-	-	-	-	-
3.03 D	Ind. canapa, lino, iuta e simili . . . . .	32	32	36	-	-	-	-	-	-	-
3.03 E	Lavor. fibre chimiche . . . . .	-	-	-	-	-	-	-	-	-	-
3.03 F	Industria maglie e calze . . . . .	111	111	167	-	-	-	-	-	-	-
3.03 G	Altre industrie tessili . . . . .	154	154	165	-	-	-	-	-	-	-
3.04	Ind. vestiario, abbigl., arredamento . . . . .	1.041	1.041	1.281	10	20	31	2	6	11	-
3.05	Industrie delle calzature . . . . .	370	370	393	-	-	-	-	-	-	-
3.06	Ind. delle pelli e del cuoio . . . . .	9	9	13	-	-	-	-	-	-	-
3.07	Industrie del legno . . . . .	821	821	1.476	19	38	95	-	-	-	-
3.07 A	Ind. legno, sughero e affini . . . . .	813	813	1.464	19	38	95	-	-	-	-
3.07 B	Ind. veic. e carpent. navale legno . . . . .	8	8	12	-	-	-	-	-	-	-
3.08	Ind. mobilio e arredamento in legno . . . . .	146	146	197	2	4	26	1	3	5	-
3.09	Industrie metallurgiche . . . . .	2	2	5	-	-	-	-	-	-	-
3.10	Industrie meccaniche . . . . .	1.342	1.342	2.301	30	60	555	2	6	72	1
3.10 A	Fonderie di 2ª fusione . . . . .	1	1	2	-	-	-	-	-	-	-
3.10 B	Carpent. metall., arredi, app. termici . . . . .	31	31	171	9	18	452	2	6	72	1
3.10 C	Macch. motr., app. imp. soll. e trasp. . . . .	-	-	-	-	-	-	-	-	-	-
3.10 D	Macchine utensili . . . . .	-	-	-	-	-	-	-	-	-	-
3.10 E	Macch. operatrici per agric. e ind. . . . .	3	3	19	-	-	-	-	-	-	-
3.10 F	Minut. metall., stoviglie, armi, ecc. . . . .	14	14	26	-	-	-	-	-	-	-
3.10 G	Meccanica di precisione e affini . . . . .	4	4	5	-	-	-	-	-	-	-
3.10 H	App. elettr. e di telecomunicazioni . . . . .	1	1	3	1	2	25	-	-	-	-
3.10 I	Officine meccaniche . . . . .	1.288	1.288	2.075	20	40	78	-	-	-	-
3.11	Costruzione mezzi di trasporto . . . . .	-	-	-	-	-	-	-	-	-	-
3.12	Lavor. minerali non metalliferi . . . . .	146	146	834	20	40	647	2	6	25	-
3.13	Ind. chim. e deriv. petrolio e carb. . . . .	27	27	83	2	4	18	-	-	-	-
3.13 A	Ind. prodotti chimici di base . . . . .	5	5	35	1	2	13	-	-	-	-
3.13 B	Ind. prod. chimici per ind. e agric. . . . .	22	22	48	1	2	5	-	-	-	-
3.13 C	Ind. prodotti farmaceutici . . . . .	-	-	-	-	-	-	-	-	-	-
3.13 D	Ind. prod. chimici per cons. non ind. . . . .	-	-	-	-	-	-	-	-	-	-
3.13 E	Ind. derivati petrolio e carbone . . . . .	-	-	-	-	-	-	-	-	-	-
3.14	Industrie della gomma . . . . .	72	72	135	4	8	53	1	3	20	-
3.15	Prod. cellul. per tess. e fibre chim. . . . .	-	-	-	1	2	173	-	-	-	-
3.16	Ind. della carta e cartotecnica . . . . .	1	1	3	1	2	7	-	-	-	-
3.17	Ind. poligrafiche ed editoriali . . . . .	37	37	112	4	8	79	-	-	-	-
3.18	Ind. foto-fono-cinematografiche . . . . .	89	89	107	3	6	9	-	-	-	-
3.19	Ind. prodotti materie plastiche . . . . .	5	5	33	-	-	-	-	-	-	-
3.20	Ind. manifatturiere varie . . . . .	9	9	16	-	-	-	-	-	-	-
<b>4</b>	<b>Costruzioni e install. di impianti</b>	<b>662</b>	<b>662</b>	<b>3.059</b>	<b>63</b>	<b>126</b>	<b>2.010</b>	<b>10</b>	<b>30</b>	<b>346</b>	<b>1</b>
4.01	Ind. delle costruzioni . . . . .	604	604	2.878	57	114	1.844	10	30	346	1
4.02	Ind. installazione di impianti . . . . .	58	58	181	6	12	166	-	-	-	-
<b>5</b>	<b>Energ. elettrica, vapore, gas e acqua</b>	<b>26</b>	<b>26</b>	<b>88</b>	<b>8</b>	<b>16</b>	<b>46</b>	<b>2</b>	<b>6</b>	<b>52</b>	<b>1</b>
5.01	Prod. e distr. energia elettr., vapore . . . . .	5	5	26	1	2	4	-	-	-	-
5.02	Produzione e distribuzione di gas . . . . .	-	-	-	-	-	-	-	-	-	-
5.03	Raccolta e distrib. di acqua . . . . .	21	21	62	7	14	42	2	6	52	1

## ramo, classe e sottoclasse di attività economica

UNITÀ LOCALI											TOTALE			N. classificazione
4		5			6-10			oltre 10			Imprese	Unità locali	Addetti	
Unità locali	Addetti	Imprese	Unità locali	Addetti	Imprese	Unità locali	Addetti	Imprese	Unità locali	Addetti				
-	-	-	-	-	-	-	-	1	29	89	506	543	1.705	1
-	-	-	-	-	-	-	-	-	-	-	19	19	60	1.03
-	-	-	-	-	-	-	-	-	-	-	36	38	321	1.05
-	-	-	-	-	-	-	-	-	-	-	1	1	1	1.05 A
-	-	-	-	-	-	-	-	-	-	-	35	37	320	1.05 B
-	-	-	-	-	-	-	-	1	29	89	451	486	1.324	1.06
-	-	-	-	-	-	-	-	-	-	-	335	340	1.009	1.06 A
-	-	-	-	-	-	-	-	-	-	-	40	41	108	1.06 B
-	-	-	-	-	-	-	-	-	-	-	74	75	116	1.06 C
-	-	-	-	-	-	-	-	1	29	89	2	30	91	1.06 D
-	-	-	-	-	-	-	-	-	-	-	17	18	79	2
-	-	-	-	-	-	-	-	-	-	-	-	-	-	2.01
-	-	-	-	-	-	-	-	-	-	-	17	18	79	2.02
-	-	-	-	-	-	-	-	-	-	-	-	-	-	2.02 A
-	-	-	-	-	-	-	-	-	-	-	1	1	2	2.02 B
-	-	-	-	-	-	-	-	-	-	-	16	17	77	2.02 C
4	24	3	15	28	-	-	-	-	-	-	5.523	5.711	12.372	3
-	-	3	15	28	-	-	-	-	-	-	919	988	3.029	3.01
-	-	3	15	28	-	-	-	-	-	-	391	438	1.013	3.01 A
-	-	-	-	-	-	-	-	-	-	-	32	36	87	3.01 B
-	-	-	-	-	-	-	-	-	-	-	26	33	200	3.01 C
-	-	-	-	-	-	-	-	-	-	-	19	20	79	3.01 D
-	-	-	-	-	-	-	-	-	-	-	376	382	1.354	3.01 E
-	-	-	-	-	-	-	-	-	-	-	7	8	102	3.01 F
-	-	-	-	-	-	-	-	-	-	-	43	44	76	3.01 G
-	-	-	-	-	-	-	-	-	-	-	25	27	118	3.01 H
-	-	-	-	-	-	-	-	-	-	-	-	-	-	3.02
-	-	-	-	-	-	-	-	-	-	-	382	386	504	3.03
-	-	-	-	-	-	-	-	-	-	-	54	58	104	3.03 A
-	-	-	-	-	-	-	-	-	-	-	31	31	32	3.03 B
-	-	-	-	-	-	-	-	-	-	-	-	-	-	3.03 C
-	-	-	-	-	-	-	-	-	-	-	32	32	36	3.03 D
-	-	-	-	-	-	-	-	-	-	-	-	-	-	3.03 E
-	-	-	-	-	-	-	-	-	-	-	111	111	167	3.03 F
-	-	-	-	-	-	-	-	-	-	-	154	154	165	3.03 G
-	-	-	-	-	-	-	-	-	-	-	1.053	1.067	1.323	3.04
-	-	-	-	-	-	-	-	-	-	-	370	370	393	3.05
-	-	-	-	-	-	-	-	-	-	-	9	9	13	3.06
-	-	-	-	-	-	-	-	-	-	-	840	859	1.571	3.07
-	-	-	-	-	-	-	-	-	-	-	832	851	1.559	3.07 A
-	-	-	-	-	-	-	-	-	-	-	8	8	12	3.07 B
-	-	-	-	-	-	-	-	-	-	-	149	153	228	3.08
4	24	-	-	-	-	-	-	-	-	-	2	2	5	3.09
4	24	-	-	-	-	-	-	-	-	-	1.375	1.412	2.952	3.10
-	-	-	-	-	-	-	-	-	-	-	1	1	2	3.10 A
-	-	-	-	-	-	-	-	-	-	-	43	59	719	3.10 B
-	-	-	-	-	-	-	-	-	-	-	-	-	-	3.10 C
-	-	-	-	-	-	-	-	-	-	-	-	-	-	3.10 D
-	-	-	-	-	-	-	-	-	-	-	3	3	19	3.10 E
-	-	-	-	-	-	-	-	-	-	-	14	14	26	3.10 F
-	-	-	-	-	-	-	-	-	-	-	4	4	5	3.10 G
-	-	-	-	-	-	-	-	-	-	-	2	3	28	3.10 H
-	-	-	-	-	-	-	-	-	-	-	1.308	1.328	2.153	3.10 I
-	-	-	-	-	-	-	-	-	-	-	-	-	-	3.11
-	-	-	-	-	-	-	-	-	-	-	168	192	1.506	3.12
-	-	-	-	-	-	-	-	-	-	-	29	31	101	3.13
-	-	-	-	-	-	-	-	-	-	-	6	7	48	3.13 A
-	-	-	-	-	-	-	-	-	-	-	23	24	53	3.13 B
-	-	-	-	-	-	-	-	-	-	-	-	-	-	3.13 C
-	-	-	-	-	-	-	-	-	-	-	-	-	-	3.13 D
-	-	-	-	-	-	-	-	-	-	-	-	-	-	3.13 E
-	-	-	-	-	-	-	-	-	-	-	77	83	208	3.14
-	-	-	-	-	-	-	-	-	-	-	1	2	173	3.15
-	-	-	-	-	-	-	-	-	-	-	2	3	10	3.16
-	-	-	-	-	-	-	-	-	-	-	41	45	191	3.17
-	-	-	-	-	-	-	-	-	-	-	92	95	116	3.18
-	-	-	-	-	-	-	-	-	-	-	5	5	33	3.19
-	-	-	-	-	-	-	-	-	-	-	9	9	16	3.20
4	29	4	20	233	-	-	-	-	-	-	740	842	5.677	4
4	29	4	20	233	-	-	-	-	-	-	676	772	5.330	4.01
4	12	-	-	-	-	-	-	-	-	-	64	70	347	4.02
-	-	-	-	-	-	-	-	-	-	-	37	52	198	5
-	-	-	-	-	-	-	-	-	-	-	6	7	30	5.01
4	12	-	-	-	-	-	-	-	-	-	31	45	168	5.02
-	-	-	-	-	-	-	-	-	-	-	-	-	-	5.03

Segue Tav. 4 - Imprese per numero di unità locali e per

N. classificazione	RAMI, CLASSI E SOTTOCLASSI DI ATTIVITÀ ECONOMICA	IMPRESE CON									
		1			2			3			Imprese
		Imprese	Unità locali	Addetti	Imprese	Unità locali	Addetti	Imprese	Unità locali	Addetti	
<b>6</b>	<b>Commercio . . . . .</b>	13.024	13.024	19.128	383	766	1.514	44	132	397	8
6.01	Commercio all'ingrosso . . . . .	332	332	1.014	43	86	319	4	12	52	3
6.01 A	Materie prime agricole e tessili e sempr. di origine vegetale e animale . . . . .	24	24	65	3	6	47	-	-	-	-
6.01 B	Prodotti alimentari e bevande . . . . .	182	182	566	26	52	186	2	6	24	2
6.01 C	Combustibili, minerali, metalli e prodotti chimici . . . . .	11	11	18	2	4	8	-	-	-	-
6.01 D	Legname, materiali da costruzione e articoli di installazione . . . . .	41	41	113	2	4	14	2	6	28	-
6.01 E	Macchine, materiali (per l'industria, commercio, ecc.) e veicoli . . . . .	18	18	48	4	8	30	-	-	-	-
6.01 F	Mobili di qualsiasi tipo, elettrodomestici e articoli per la casa . . . . .	13	13	42	1	2	5	-	-	-	-
6.01 G	Tessuti, articoli abbigl. e arredam.; calzature ed articoli in cuoio . . . . .	19	19	78	3	6	22	-	-	-	1
6.01 H	Prodotti farmaceutici, articoli sanitari e profumeria . . . . .	5	5	53	-	-	-	-	-	-	-
6.01 I	Apparecchi ottici, fotografici e altri prodotti non alimentari, n.a.c. . . . .	6	6	13	2	4	7	-	-	-	-
6.01 L	Materiali vari da recupero . . . . .	13	13	18	-	-	-	-	-	-	-
6.02	Commercio al minuto . . . . .	10.065	10.065	14.022	299	598	997	36	108	297	8
6.02 A	Generi alimentari, bevande e tabacchi . . . . .	6.223	6.223	8.371	125	250	330	12	36	67	-
6.02 B	Tessuti e articoli di abbigliamento . . . . .	1.453	1.453	2.039	45	90	157	2	6	23	1
6.02 C	Articoli di arredam., mobili, apparecchi e materiali per la casa . . . . .	892	892	1.309	50	100	158	12	36	95	1
6.02 D	Autoveicoli, motov. e natanti - Distributori di carburanti e lubrificanti . . . . .	353	353	644	30	60	207	6	18	61	2
6.02 E	Prod. farmaceutici, apparecchi sanitari, vernici, cosmetici, detersivi . . . . .	285	285	428	17	34	43	1	3	3	-
6.02 F	Mobili, macchine e forniture per ufficio; librerie, giornali e riviste . . . . .	224	224	316	5	10	16	-	-	-	-
6.02 G	Articoli vari - Grandi magazzini . . . . .	635	635	915	27	54	86	3	9	48	-
6.03	Commercio ambulante . . . . .	1.105	1.105	1.312	-	-	-	-	-	-	-
6.04	Intermediari comm., impr. immob., ag. mediaz., mag. depos. e frigorif. . . . .	113	113	174	2	4	7	1	3	8	-
6.05	Noleggio di beni mobili . . . . .	6	6	8	-	-	-	-	-	-	-
6.06	Alberghi e pubblici esercizi . . . . .	1.403	1.403	2.598	39	78	191	3	9	40	1
<b>7</b>	<b>Trasporti e comunicazioni . . . . .</b>	793	793	1.185	17	34	568	2	6	10	1
7.01	Trasporti terrestri . . . . .	722	722	1.021	14	28	406	1	3	4	1
7.02	Trasporti marittimi, lacuali e fluviali . . . . .	1	1	1	1	2	50	-	-	-	-
7.03	Trasporti aerei . . . . .	-	-	-	-	-	-	-	-	-	-
7.04	Attività complementari ai trasporti . . . . .	40	40	66	-	-	-	1	3	6	-
7.05	Servizi ausiliari dei trasporti . . . . .	24	24	91	2	4	112	-	-	-	-
7.06	Comunicazioni . . . . .	6	6	6	-	-	-	-	-	-	-
<b>8</b>	<b>Credito, assicurazione, impr. finanziarie controllo, gest. esattoriali</b>	129	129	263	9	18	30	-	-	-	1
8.01	Credito . . . . .	6	6	44	-	-	-	-	-	-	1
8.01 A	Imprese bancarie . . . . .	6	6	44	-	-	-	-	-	-	1
8.01 B	Istituti speciali di credito e istituzioni finanziarie . . . . .	-	-	-	-	-	-	-	-	-	-
8.02	Assicurazione . . . . .	81	81	144	3	6	8	-	-	-	-
8.03	Imprese finanziarie di controllo e gestioni esattoriali . . . . .	42	42	75	6	12	22	-	-	-	-
<b>9</b>	<b>Servizi . . . . .</b>	1.135	1.135	1.660	29	58	618	4	12	37	2
9.01	Servizi per l'igiene e la pulizia . . . . .	986	986	1.333	19	38	564	2	6	8	2
9.02	Servizi dello spettacolo e ricreativi . . . . .	111	111	244	6	12	38	2	6	29	-
9.03	Servizi sanitari . . . . .	1	1	18	-	-	-	-	-	-	-
9.03 B	Servizi sanitari privati . . . . .	1	1	18	-	-	-	-	-	-	-
9.04	Servizi per l'istruzione . . . . .	20	20	41	3	6	12	-	-	-	-
9.05	Servizi legali, commerciali e tecnici . . . . .	-	-	-	-	-	-	-	-	-	-
9.08	Servizi vari, non altrove classificati . . . . .	17	17	24	1	2	4	-	-	-	-
	<b>TOTALE . . . . .</b>	<b>21.646</b>	<b>21.646</b>	<b>36.997</b>	<b>654</b>	<b>1.308</b>	<b>6.923</b>	<b>81</b>	<b>243</b>	<b>1.106</b>	<b>15</b>

## ramo, classe e sottoclasse di attività economica

UNITÀ LOCALI											TOTALE			N. classificazione
4		5			6-10			oltre 10			Imprese	Unità locali	Addetti	
Unità locali	Addetti	Imprese	Unità locali	Addetti	Imprese	Unità locali	Addetti	Imprese	Unità locali	Addetti				
32	213	3	15	74	5	39	207	-	-	-	13.467	14.008	21.533	6
12	85	1	5	53	2	16	117	-	-	-	385	463	1.640	6.01
-	-	-	-	-	-	-	-	-	-	-	27	30	112	6.01 A
8	14	-	-	-	1	9	62	-	-	-	213	257	852	6.01 B
-	-	-	-	-	1	7	55	-	-	-	14	22	81	6.01 C
-	-	1	5	53	-	-	-	-	-	-	46	56	208	6.01 D
-	-	-	-	-	-	-	-	-	-	-	22	26	78	6.01 E
-	-	-	-	-	-	-	-	-	-	-	14	15	47	6.01 F
4	71	-	-	-	-	-	-	-	-	-	23	29	171	6.01 G
-	-	-	-	-	-	-	-	-	-	-	5	5	53	6.01 H
-	-	-	-	-	-	-	-	-	-	-	8	10	20	6.01 I
-	-	-	-	-	-	-	-	-	-	-	13	13	18	6.01 L
16	59	2	10	21	3	23	90	-	-	-	10.409	10.820	15.486	6.02
-	-	-	-	-	2	16	45	-	-	-	6.362	6.525	8.813	6.02 A
4	11	-	-	-	-	-	-	-	-	-	1.501	1.553	2.230	6.02 B
4	9	1	5	1	-	-	-	-	-	-	956	1.037	1.572	6.02 C
8	39	1	5	20	1	7	45	-	-	-	393	451	1.016	6.02 D
-	-	-	-	-	-	-	-	-	-	-	303	322	474	6.02 E
-	-	-	-	-	-	-	-	-	-	-	229	234	332	6.02 F
-	-	-	-	-	-	-	-	-	-	-	665	698	1.049	6.02 G
-	-	-	-	-	-	-	-	-	-	-	1.105	1.105	1.312	6.03
-	-	-	-	-	-	-	-	-	-	-	116	120	189	6.04
4	69	-	-	-	-	-	-	-	-	-	6	6	8	6.05
4	30	1	5	10	-	-	-	-	-	-	1.446	1.494	2.898	6.06
4	30	-	-	-	-	-	-	-	-	-	814	842	1.803	7
-	-	-	-	-	-	-	-	-	-	-	738	757	1.461	7.01
-	-	-	-	-	-	-	-	-	-	-	2	3	51	7.02
-	-	-	-	-	-	-	-	-	-	-	-	-	-	7.03
-	-	1	5	10	-	-	-	-	-	-	42	48	82	7.04
-	-	-	-	-	-	-	-	-	-	-	26	28	203	7.05
-	-	-	-	-	-	-	-	-	-	-	6	6	6	7.06
4	19	-	-	-	2	16	30	2	23	99	143	190	441	8
4	19	-	-	-	-	-	-	1	12	81	8	22	144	8.01
4	19	-	-	-	-	-	-	1	12	81	8	22	144	8.01 A
-	-	-	-	-	-	-	-	-	-	-	-	-	-	8.01 B
-	-	-	-	-	-	-	-	-	-	-	84	87	152	8.02
-	-	-	-	-	2	16	30	1	11	18	51	81	145	8.03
8	25	-	-	-	-	-	-	-	-	-	1.170	1.213	2.340	9
8	25	-	-	-	-	-	-	-	-	-	1.009	1.038	1.930	9.01
-	-	-	-	-	-	-	-	-	-	-	119	129	311	9.02
-	-	-	-	-	-	-	-	-	-	-	1	1	18	9.03
-	-	-	-	-	-	-	-	-	-	-	1	1	18	9.03 E
-	-	-	-	-	-	-	-	-	-	-	23	26	53	9.04
-	-	-	-	-	-	-	-	-	-	-	-	-	-	9.05
-	-	-	-	-	-	-	-	-	-	-	18	19	28	9.08
60	352	11	55	345	7	55	237	3	52	188	22.417	23.419	46.148	



**Tav. 5 - Imprese per diffusione territoriale e per ramo, classe e sottoclasse di attività economica**

N. classifica-zione	RAMI, CLASSI E SOTTOCLASSI DI ATTIVITÀ ECONOMICA	IMPRESSE A DIFFUSIONE									TOTALE		
		comunale			provinciale			regionale e nazionale			Imprese	Unità locali	Addetti
		Imprese	Unità locali	Addetti	Imprese	Unità locali	Addetti	Imprese	Unità locali	Addetti			
<b>1</b>	<b>Agricoltura, foreste, caccia e pesca</b>	505	514	1.616	1	29	89	-	-	-	506	543	1.705
1.03	Foreste . . . . .	19	19	60	-	-	-	-	-	-	19	19	60
1.05	Pesca . . . . .	36	38	321	-	-	-	-	-	-	36	38	321
1.05 A	Pesca e allev. in acque dolci . . . . .	1	1	1	-	-	-	-	-	-	1	1	1
1.05 B	Pesca e allev. acque marine e lagunari . . . . .	35	37	320	-	-	-	-	-	-	35	37	320
1.06	Attiv. connesse con l'agricoltura . . . . .	450	457	1.235	1	29	89	-	-	-	451	486	1.324
1.06 A	Att. trasf. annesse aziende agricole che lavorano prodotti propri . . . . .	335	340	1.009	-	-	-	-	-	-	335	340	1.009
1.06 B	Att. trasf., conservazione, raccolta e vend. prod. agric., in forma associata . . . . .	40	41	108	-	-	-	-	-	-	40	41	108
1.06 C	Esercizio macchine agricole . . . . .	74	75	116	-	-	-	-	-	-	74	75	116
1.06 D	Altre associazioni operanti nell'agric. . . . .	1	1	2	1	29	89	-	-	-	2	30	91
<b>2</b>	<b>Industrie estrattive . . . . .</b>	17	18	79	-	-	-	-	-	-	17	18	79
2.01	Estraz. minerali metalliferi . . . . .	-	-	-	-	-	-	-	-	-	-	-	-
2.02	Estraz. minerali non metalliferi . . . . .	17	18	79	-	-	-	-	-	-	17	18	79
2.02 A	Estr. comb. solidi, liquidi e gassosi . . . . .	-	-	-	-	-	-	-	-	-	-	-	-
2.02 B	Estr. altri min. non metalliferi . . . . .	1	1	2	-	-	-	-	-	-	1	1	2
2.02 C	Estr. materiali di cava . . . . .	16	17	77	-	-	-	-	-	-	16	17	77
<b>3</b>	<b>Industrie manifatturiere . . . . .</b>	5.508	5.674	11.966	10	25	155	5	12	251	5.523	5.711	12.372
3.01	Industrie alimentari e affini . . . . .	917	983	2.955	1	3	52	1	2	22	919	988	3.029
3.01 A	Ind. molitoria e pastificazione . . . . .	391	438	1.013	-	-	-	-	-	-	391	438	1.013
3.01 B	Industria dolciaria . . . . .	32	36	87	-	-	-	-	-	-	32	36	87
3.01 C	Industria conserviera . . . . .	24	28	126	1	3	52	1	2	22	26	33	200
3.01 D	Industria casearia . . . . .	19	20	79	-	-	-	-	-	-	19	20	79
3.01 E	Ind. grassi vegetali e animali . . . . .	376	382	1.354	-	-	-	-	-	-	376	382	1.354
3.01 F	Industrie alimentari varie . . . . .	7	8	102	-	-	-	-	-	-	7	8	102
3.01 G	Ind. bevande alcoliche e distill. alcool . . . . .	43	44	76	-	-	-	-	-	-	43	44	76
3.01 H	Ind. idromin. e bevande analcoliche . . . . .	25	27	118	-	-	-	-	-	-	25	27	118
3.02	Industria del tabacco . . . . .	-	-	-	-	-	-	-	-	-	-	-	-
3.03	Industrie tessili . . . . .	381	383	491	1	3	13	-	-	-	382	386	504
3.03 A	Industria laniera . . . . .	53	55	91	1	3	13	-	-	-	54	58	104
3.03 B	Industria cotoniera . . . . .	31	31	32	-	-	-	-	-	-	31	31	32
3.03 C	Industria della seta . . . . .	-	-	-	-	-	-	-	-	-	-	-	-
3.03 D	Ind. canapa, lino, iuta e simili . . . . .	32	32	36	-	-	-	-	-	-	32	32	36
3.03 E	Lavor. fibre chimiche . . . . .	-	-	-	-	-	-	-	-	-	-	-	-
3.03 F	Industria maglie e calze . . . . .	111	111	167	-	-	-	-	-	-	111	111	167
3.03 G	Altre industrie tessili . . . . .	154	154	165	-	-	-	-	-	-	154	154	165
3.04	Ind. vestiario, abbigl., arredamento . . . . .	1.052	1.065	1.319	1	2	4	-	-	-	1.053	1.067	1.323
3.05	Industrie delle calzature . . . . .	370	370	393	-	-	-	-	-	-	370	370	393
3.06	Ind. delle pelli e del cuoio . . . . .	9	9	13	-	-	-	-	-	-	9	9	13
3.07	Industrie del legno . . . . .	840	859	1.571	-	-	-	-	-	-	840	859	1.571
3.07 A	Ind. legno, sughero e affini . . . . .	832	851	1.559	-	-	-	-	-	-	832	851	1.559
3.07 B	Ind. veic. e carpent. navale legno . . . . .	8	8	12	-	-	-	-	-	-	8	8	12
3.08	Ind. mobilio e arredamento in legno . . . . .	148	150	223	1	3	5	-	-	-	149	153	228
3.09	Industrie metallurgiche . . . . .	2	2	5	-	-	-	-	-	-	2	2	5
3.10	Industrie meccaniche . . . . .	1.372	1.405	2.906	2	5	15	1	2	31	1.375	1.412	2.952
3.10 A	Fonderie di 2ª fusione . . . . .	1	1	2	-	-	-	-	-	-	1	1	2
3.10 B	Carpent. metall., arredi, app. termici . . . . .	41	54	675	1	3	13	1	2	31	43	59	719
3.10 C	Macch. motr., app. imp. soll. e trasp. . . . .	-	-	-	-	-	-	-	-	-	-	-	-
3.10 D	Macchine utensili . . . . .	-	-	-	-	-	-	-	-	-	-	-	-
3.10 E	Macch. operatrici per agric. e ind. . . . .	3	3	19	-	-	-	-	-	-	3	3	19
3.10 F	Minut. metall., stoviglie, armi, ecc. . . . .	14	14	26	-	-	-	-	-	-	14	14	26
3.10 G	Meccanica di precisione e affini . . . . .	4	4	5	-	-	-	-	-	-	4	4	5
3.10 H	App. elettr. e di telecomunicazioni . . . . .	2	3	28	-	-	-	-	-	-	2	3	28
3.10 I	Officine meccaniche . . . . .	1.307	1.326	2.151	1	2	2	-	-	-	1.308	1.328	2.153
3.11	Costruzione mezzi di trasporto . . . . .	-	-	-	-	-	-	-	-	-	-	-	-
3.12	Lavor. minerali non metalliferi . . . . .	165	184	1.444	1	2	37	2	6	25	168	192	1.506
3.13	Ind. chim. e deriv. petrolio e carb. . . . .	29	31	101	-	-	-	-	-	-	29	31	101
3.13 A	Ind. prodotti chimici di base . . . . .	6	7	48	-	-	-	-	-	-	6	7	48
3.13 B	Ind. prod. chimici per ind. e agric. . . . .	23	24	53	-	-	-	-	-	-	23	24	53
3.13 C	Ind. prodotti farmaceutici . . . . .	-	-	-	-	-	-	-	-	-	-	-	-
3.13 D	Ind. prod. chimici per cons. non ind. . . . .	-	-	-	-	-	-	-	-	-	-	-	-
3.13 E	Ind. derivati petrolio e carbone . . . . .	-	-	-	-	-	-	-	-	-	-	-	-
3.14	Industrie della gomma . . . . .	76	80	188	1	3	20	-	-	-	77	83	208
3.15	Prod. cellul. per tess. e fibre chim. . . . .	-	-	-	-	-	-	1	2	173	1	2	173
3.16	Ind. della carta e cartotecnica . . . . .	2	3	10	-	-	-	-	-	-	2	3	10
3.17	Ind. poligrafiche ed editoriali . . . . .	40	43	185	1	2	6	-	-	-	41	45	191
3.18	Ind. foto-fono-cinematografiche . . . . .	91	93	113	1	2	3	-	-	-	92	95	116
3.19	Ind. prodotti materie plastiche . . . . .	5	5	33	-	-	-	-	-	-	5	5	33
3.20	Ind. manifatturiere varie . . . . .	9	9	16	-	-	-	-	-	-	9	9	16
<b>4</b>	<b>Costruzioni e install. di impianti</b>	714	768	4.788	22	59	554	4	15	335	740	842	5.677
4.01	Ind. delle costruzioni . . . . .	651	700	4.445	21	57	550	4	15	335	676	772	5.330
4.02	Ind. installazione di impianti . . . . .	63	68	343	1	2	4	-	-	-	64	70	347
<b>5</b>	<b>Energ. elettrica, vapore, gas e acqua</b>	35	47	175	2	5	23	-	-	-	37	52	198
5.01	Prod. e distr. energia elettr., vapore . . . . .	6	7	30	-	-	-	-	-	-	6	7	30
5.02	Produzione e distribuzione di gas . . . . .	-	-	-	-	-	-	-	-	-	-	-	-
5.03	Raccolta e distrib. di acqua . . . . .	29	40	145	2	5	23	-	-	-	31	45	168

Segue Tav. 5 - Imprese per diffusione territoriale e per ramo, classe e sottoclasse di attività economica

N. classificazione	RAMI, CLASSI E SOTTOCLASSI DI ATTIVITÀ ECONOMICA	IMPRESE A DIFFUSIONE									TOTALE		
		comunale			provinciale			regionale e nazionale			Imprese	Unità locali	Addetti
		Imprese	Unità locali	Addetti	Imprese	Unità locali	Addetti	Imprese	Unità locali	Addetti			
6	<b>Commercio . . . . .</b>	13.421	13.887	21.045	37	101	404	9	20	84	13.467	14.008	21.533
6.01	Commercio all'ingrosso . . . . .	377	435	1.426	5	22	193	3	6	21	385	463	1.640
6.01 A	Materie prime agricole e tessili e semipr. di origine vegetale e animale	27	30	112	-	-	-	-	-	-	27	30	112
6.01 B	Prodotti alimentari e bevande . . . . .	209	242	770	2	11	64	2	4	18	213	257	852
6.01 C	Combustibili, minerali, metalli e prodotti chimici . . . . .	13	20	78	-	-	-	1	2	3	14	22	81
6.01 D	Legname, materiali da costruzione e articoli di installazione . . . . .	45	51	155	1	5	53	-	-	-	46	56	208
6.01 E	Macchine, materiali (per l'industria, commercio, ecc.) e veicoli . . . . .	22	26	78	-	-	-	-	-	-	22	26	78
6.01 F	Mobili di qualsiasi tipo, elettrodomestici e articoli per la casa . . . . .	13	13	42	1	2	5	-	-	-	14	15	47
6.01 G	Tessuti, articoli abbigl. e arredam.; calzature ed articoli in cuoio . . . . .	22	25	100	1	4	71	-	-	-	23	29	171
6.01 H	Prodotti farmaceutici, articoli sanitari e profumeria . . . . .	5	5	53	-	-	-	-	-	-	5	5	53
6.01 I	Apparecchi ottici, fotografici e altri prodotti non alimentari, n.a.c. . . . .	8	10	20	-	-	-	-	-	-	8	10	20
6.01 L	Materiali vari da recupero . . . . .	13	13	18	-	-	-	-	-	-	13	13	18
6.02	Commercio al minuto . . . . .	10.373	10.732	15.224	31	76	203	5	12	59	10.409	10.820	15.486
6.02 A	Generi alimentari, bevande e tabacchi . . . . .	6.361	6.522	8.808	1	3	5	-	-	-	6.362	6.525	8.813
6.02 B	Tessuti e articoli di abbigliamento . . . . .	1.498	1.547	2.211	2	4	4	1	2	15	1.501	1.553	2.230
6.02 C	Articoli di arredam., mobili, apparecchi e materiali per la casa . . . . .	947	1.015	1.522	8	19	34	1	3	16	956	1.037	1.572
6.02 D	Autoveicoli, motov. e natanti - Distributori di carburanti e lubrificanti . . . . .	384	425	895	8	24	118	1	2	3	393	451	1.016
6.02 E	Prod. farmaceutici, apparecchi sanitari, vernici, cosmetici, detersivi . . . . .	295	305	450	8	17	24	-	-	-	303	322	474
6.02 F	Mobili, macchine e forniture per ufficio; librerie, giornali e riviste . . . . .	228	232	330	1	2	2	-	-	-	229	234	332
6.02 G	Articoli vari - Grandi magazzini . . . . .	660	686	1.008	3	7	16	2	5	25	665	698	1.049
6.03	Commercio ambulante . . . . .	1.105	1.105	1.312	-	-	-	-	-	-	1.105	1.105	1.312
6.04	Intermediari comm., impr. immob., ag. mediaz., mag. depos. e frigorif. . . . .	115	117	181	1	3	8	-	-	-	116	120	189
6.05	Noleggio di beni mobili . . . . .	6	6	8	-	-	-	-	-	-	6	6	8
6.06	Alberghi e pubblici esercizi . . . . .	1.445	1.492	2.894	-	-	-	1	2	4	1.446	1.494	2.898
7	<b>Trasporti e comunicazioni . . . . .</b>	810	832	1.649	2	4	103	2	6	51	814	842	1.803
7.01	Trasporti terrestri . . . . .	734	747	1.307	2	4	103	2	6	51	738	757	1.461
7.02	Trasporti marittimi, lacuali e fluviali . . . . .	2	3	51	-	-	-	-	-	-	2	3	51
7.03	Trasporti aerei . . . . .	-	-	-	-	-	-	-	-	-	-	-	-
7.04	Attività complementari ai trasporti . . . . .	42	48	82	-	-	-	-	-	-	42	48	82
7.05	Servizi ausiliari dei trasporti . . . . .	26	28	203	-	-	-	-	-	-	26	28	203
7.06	Comunicazioni . . . . .	6	6	6	-	-	-	-	-	-	6	6	6
8	<b>Credito, assicurazione, impr. finanziarie controllo, gest. esattoriali . . . . .</b>	131	133	270	11	55	167	1	2	4	143	190	441
8.01	Credito . . . . .	6	6	44	2	16	100	-	-	-	8	22	144
8.01 A	Imprese bancarie . . . . .	6	6	44	2	16	100	-	-	-	8	22	144
8.01 B	Istituti speciali di credito e istituzioni finanziarie . . . . .	-	-	-	-	-	-	-	-	-	-	-	-
8.02	Assicurazione . . . . .	82	83	148	2	4	4	-	-	-	84	87	152
8.03	Imprese finanziarie di controllo e gestioni esattoriali . . . . .	43	44	78	7	35	63	1	2	4	51	81	145
9	<b>Servizi . . . . .</b>	1.163	1.197	2.292	4	8	15	3	8	33	1.170	1.213	2.340
9.01	Servizi per l'igiene e la pulizia . . . . .	1.008	1.036	1.925	1	2	5	-	-	-	1.009	1.038	1.930
9.02	Servizi dello spettacolo e ricreativi . . . . .	116	121	280	1	2	2	2	6	29	119	129	311
9.03	Servizi sanitari . . . . .	1	1	18	-	-	-	-	-	-	1	1	18
9.03 B	Servizi sanitari privati . . . . .	1	1	18	-	-	-	-	-	-	1	1	18
9.04	Servizi per l'istruzione . . . . .	21	22	45	2	4	8	-	-	-	23	26	53
9.05	Servizi legali, commerciali e tecnici . . . . .	-	-	-	-	-	-	-	-	-	-	-	-
9.08	Servizi vari, non altrove classificati . . . . .	17	17	24	-	-	-	1	2	4	18	19	28
	<b>TOTALE . . . . .</b>	22.304	23.070	43.880	89	286	1.510	24	63	758	22.417	23.419	46.148

Tav. 6 - Unità locali per tipo e per ramo, classe e sottoclasse di attività economica

N. classificazione	RAMI, CLASSI E SOTTOCLASSI DI ATTIVITÀ ECONOMICA	UNITÀ LOCALI OPERATIVE				UNITÀ LOCALI AMMINISTRATIVE		TOTALE			
		Totale		Produttive		Unità locali	Addetti	Unità locali in totale		di cui artigiane	
		Unità locali	Addetti	Unità locali	Addetti			Unità locali	Addetti	Unità locali	Addetti
<b>1</b>	<b>Agricoltura, foreste, caccia e pesca</b>	<b>525</b>	<b>1.650</b>	<b>525</b>	<b>1.650</b>	<b>2</b>	<b>41</b>	<b>527</b>	<b>1.691</b>	<b>110</b>	<b>236</b>
1.03	Foreste . . . . .	19	60	19	60	-	-	19	60	18	56
1.05	Pesca . . . . .	36	320	36	320	1	1	37	321	29	90
1.05 A	Pesca e allev. in acque dolci . . . . .	1	1	1	1	-	-	1	1	1	1
1.05 B	Pesca e allev. acque marine e lagunari . . . . .	35	319	35	319	1	1	36	320	28	89
1.06	Attiv. connesse con l'agricoltura . . . . .	470	1.270	470	1.270	1	40	471	1.310	63	90
1.06 A	Att. trasf. annesse aziende agricole che lavorano prodotti propri . . . . .	340	1.013	340	1.013	-	-	340	1.013	-	-
1.06 B	Att. trasf., conservazione, raccolta e vend. prod. agric., in forma associata . . . . .	44	123	44	123	-	-	44	123	-	-
1.06 C	Esercizio macchine agricole . . . . .	74	115	74	115	-	-	74	115	63	90
1.06 D	Altre associazioni operanti nell'agric. . . . .	12	19	12	19	1	40	13	59	-	-
<b>2</b>	<b>Industrie estrattive . . . . .</b>	<b>24</b>	<b>266</b>	<b>24</b>	<b>266</b>	<b>1</b>	<b>6</b>	<b>25</b>	<b>272</b>	<b>10</b>	<b>34</b>
2.01	Estraz. minerali metalliferi . . . . .	-	-	-	-	-	-	-	-	-	-
2.02	Estraz. minerali non metalliferi . . . . .	24	266	24	266	1	6	25	272	10	34
2.02 A	Estr. comb. solidi, liquidi e gassosi . . . . .	1	15	1	15	1	6	2	21	-	-
2.02 B	Estr. altri min. non metalliferi . . . . .	7	175	7	175	-	-	7	175	1	2
2.02 C	Estr. materiali di cava . . . . .	16	76	16	76	-	-	16	76	9	32
<b>3</b>	<b>Industrie manifatturiere . . . . .</b>	<b>5.690</b>	<b>15.590</b>	<b>5.677</b>	<b>15.560</b>	<b>22</b>	<b>111</b>	<b>5.712</b>	<b>15.701</b>	<b>5.071</b>	<b>7.881</b>
3.01	Industrie alimentari e affini . . . . .	961	3.150	961	3.150	3	12	964	3.162	627	1.497
3.01 A	Ind. molitoria e pastificazione . . . . .	400	973	400	973	-	-	400	973	311	670
3.01 B	Industria dolciaria . . . . .	42	98	42	98	1	1	43	99	26	54
3.01 C	Industria conserviera . . . . .	31	188	31	188	-	-	31	188	15	41
3.01 D	Industria casearia . . . . .	20	85	20	85	-	-	20	85	15	39
3.01 E	Ind. grassi vegetali e animali . . . . .	379	1.361	379	1.361	-	-	379	1.361	205	598
3.01 F	Industrie alimentari varie . . . . .	10	220	10	220	1	5	11	225	2	4
3.01 G	Ind. bevande alcoliche e distill. alcool . . . . .	53	93	53	93	-	-	53	93	39	54
3.01 H	Ind. idromin. e bevande analcoliche . . . . .	26	132	26	132	1	6	27	138	14	37
3.02	Industria del tabacco . . . . .	-	-	-	-	-	-	-	-	-	-
3.03	Industrie tessili . . . . .	387	500	387	500	-	-	387	500	379	481
3.03 A	Industria laniera . . . . .	54	92	54	92	-	-	54	92	52	83
3.03 B	Industria cotoniera . . . . .	31	32	31	32	-	-	31	32	31	32
3.03 C	Industria della seta . . . . .	-	-	-	-	-	-	-	-	-	-
3.03 D	Ind. canapa, lino, iuta e simili . . . . .	32	36	32	36	-	-	32	36	32	36
3.03 E	Lavor. fibre chimiche . . . . .	-	-	-	-	-	-	-	-	-	-
3.03 F	Industria maglie e calze . . . . .	114	173	114	173	-	-	114	173	110	165
3.03 G	Altre industrie tessili . . . . .	156	167	156	167	-	-	156	167	154	165
3.04	Ind. vestiario, abbigl., arredamento . . . . .	1.065	1.319	1.065	1.319	-	-	1.065	1.319	1.041	1.227
3.05	Industrie delle calzature . . . . .	371	394	371	394	-	-	371	394	367	389
3.06	Ind. delle pelli e del cuoio . . . . .	10	14	10	14	-	-	10	14	8	10
3.07	Industrie del legno . . . . .	852	1.609	851	1.608	-	-	852	1.609	810	1.174
3.07 A	Ind. legno, sughero e affini . . . . .	844	1.597	843	1.596	-	-	844	1.597	802	1.162
3.07 B	Ind. veic. e carpent. navale legno . . . . .	8	12	8	12	-	-	8	12	8	12
3.08	Ind. mobilio e arredamento in legno . . . . .	153	231	153	231	1	3	154	234	147	197
3.09	Industrie metallurgiche . . . . .	5	673	5	673	-	-	5	673	2	5
3.10	Industrie meccaniche . . . . .	1.427	3.453	1.415	3.424	9	70	1.436	3.523	1.352	2.250
3.10 A	Fonderie di 2ª fusione . . . . .	1	2	1	2	-	-	1	2	1	2
3.10 B	Carpent. metall., arredi, app. termici . . . . .	53	1.008	53	1.008	7	65	60	1.073	31	134
3.10 C	Macch. motr., app. imp. soll. e trasp. . . . .	-	-	-	-	-	-	-	-	-	-
3.10 D	Macchine utensili . . . . .	-	-	-	-	-	-	-	-	-	-
3.10 E	Macch. operatrici per agric. e ind. . . . .	4	23	4	23	-	-	4	23	2	3
3.10 F	Minut. metall., stoviglie, armi, ecc. . . . .	14	26	14	26	-	-	14	26	14	26
3.10 G	Meccanica di precisione e affini . . . . .	5	9	5	9	-	-	5	9	4	5
3.10 H	App. elettr. e di telecomunicazioni . . . . .	5	133	5	133	2	5	7	138	1	3
3.10 I	Officine meccaniche . . . . .	1.345	2.252	1.333	2.223	-	-	1.345	2.252	1.299	2.077
3.11	Costruzione mezzi di trasporto . . . . .	1	2	1	2	-	-	1	2	-	-
3.12	Lavor. minerali non metalliferi . . . . .	186	2.489	186	2.489	7	17	193	2.506	107	262
3.13	Ind. chim. e deriv. petrolio e carb. . . . .	32	1.024	32	1.024	1	1	33	1.025	21	38
3.13 A	Ind. prodotti chimici di base . . . . .	8	971	8	971	1	1	9	972	1	5
3.13 B	Ind. prod. chimici per ind. e agric. . . . .	24	53	24	53	-	-	24	53	20	33
3.13 C	Ind. prodotti farmaceutici . . . . .	-	-	-	-	-	-	-	-	-	-
3.13 D	Ind. prod. chimici per cons. non ind. . . . .	-	-	-	-	-	-	-	-	-	-
3.13 E	Ind. derivati petrolio e carbone . . . . .	-	-	-	-	-	-	-	-	-	-
3.14	Industrie della gomma . . . . .	80	203	80	203	-	-	80	203	69	107
3.15	Prod. cellul. per tess. e fibre chim. . . . .	1	168	1	168	-	-	1	168	-	-
3.16	Ind. della carta e cartotecnica . . . . .	2	6	2	6	-	-	2	6	1	3
3.17	Ind. poligrafiche ed editoriali . . . . .	44	186	44	186	1	8	45	194	37	104
3.18	Ind. foto-fono-cinematografiche . . . . .	99	120	99	120	-	-	99	120	93	114
3.19	Ind. prodotti materie plastiche . . . . .	5	33	5	33	-	-	5	33	1	7
3.20	Ind. manifatturiere varie . . . . .	9	16	9	16	-	-	9	16	9	16
<b>4</b>	<b>Costruzioni e install. di impianti</b>	<b>838</b>	<b>7.556</b>	<b>838</b>	<b>7.556</b>	<b>45</b>	<b>121</b>	<b>883</b>	<b>7.677</b>	<b>537</b>	<b>1.496</b>
4.01	Ind. delle costruzioni . . . . .	756	6.843	756	6.843	44	119	800	6.962	482	1.340
4.02	Ind. installazione di impianti . . . . .	82	713	82	713	1	2	83	715	55	156
<b>5</b>	<b>Energ. elettrica, vapore, gas e acqua</b>	<b>106</b>	<b>1.341</b>	<b>106</b>	<b>1.341</b>	<b>4</b>	<b>36</b>	<b>110</b>	<b>1.377</b>	<b>-</b>	<b>-</b>
5.01	Prod. e distr. energia elettr., vapore . . . . .	64	1.105	64	1.105	2	19	66	1.124	-	-
5.02	Produzione e distribuzione di gas . . . . .	6	86	6	86	-	-	6	86	-	-
5.03	Raccolta e distrib. di acqua . . . . .	36	150	36	150	2	17	38	167	-	-

Seque Tav. 6 - Unità locali per tipo e per ramo, classe e sottoclasse di attività economica

N. classificazione	RAMI, CLASSI E SOTTOCLASSI DI ATTIVITÀ ECONOMICA	UNITÀ LOCALI OPERATIVE				UNITÀ LOCALI AMMINISTRATIVE		TOTALE			
		Totale		Produttive		Unità locali	Addetti	Unità locali in totale		di cui artigiane	
		Unità locali	Addetti	Unità locali	Addetti			Unità locali	Addetti	Unità locali	Addetti
<b>6</b>	<b>Commercio . . . . .</b>	<b>14.123</b>	<b>22.320</b>	<b>14.031</b>	<b>22.268</b>	<b>25</b>	<b>76</b>	<b>14.148</b>	<b>22.396</b>	<b>-</b>	<b>-</b>
6.01	Commercio all'ingrosso . . . . .	467	1.882	467	1.882	5	19	472	1.901	-	-
6.01 A	Materie prime agricole e tessili e semipr. di origine vegetale e animale . . . . .	28	110	28	110	1	2	29	112	-	-
6.01 B	Prodotti alimentari e bevande . . . . .	246	932	246	932	3	16	249	948	-	-
6.01 C	Combustibili, minerali, metalli e prodotti chimici . . . . .	36	197	36	197	-	-	36	197	-	-
6.01 D	Legname, materiali da costruzione e articoli di installazione . . . . .	57	200	57	200	1	1	58	201	-	-
6.01 E	Macchine, materiali (per l'industria, commercio, ecc.) e veicoli . . . . .	28	141	28	141	-	-	28	141	-	-
6.01 F	Mobili di qualsiasi tipo, elettrodomestici e articoli per la casa . . . . .	18	77	18	77	-	-	18	77	-	-
6.01 G	Tessuti, articoli abbigl. e arredam.; calzature ed articoli in cuoio . . . . .	25	124	25	124	-	-	25	124	-	-
6.01 H	Prodotti farmaceutici, articoli sanitari e profumeria . . . . .	6	61	6	61	-	-	6	61	-	-
6.01 I	Apparecchi ottici, fotografici e altri prodotti non alimentari, n.a.c. . . . .	10	22	10	22	-	-	10	22	-	-
6.01 L	Materiali vari da recupero . . . . .	13	18	13	18	-	-	13	18	-	-
6.02	Commercio al minuto . . . . .	<b>10.844</b>	<b>15.886</b>	<b>10.844</b>	<b>15.886</b>	<b>18</b>	<b>55</b>	<b>10.862</b>	<b>15.941</b>	<b>-</b>	<b>-</b>
6.02 A	Generi alimentari, bevande e tabacchi . . . . .	6.549	8.838	6.549	8.838	2	23	6.551	8.861	-	-
6.02 B	Tessuti e articoli di abbigliamento . . . . .	1.543	2.231	1.543	2.231	1	1	1.544	2.232	-	-
6.02 C	Articoli di arredam., mobili, apparecchi e materiali per la casa . . . . .	1.029	1.588	1.029	1.588	3	3	1.032	1.591	-	-
6.02 D	Autoveicoli, motov. e natanti - Distributori di carburanti e lubrificanti . . . . .	446	993	446	993	7	20	453	1.013	-	-
6.02 E	Prod. farmaceutici, apparecchi sanitari, vernici, cosmetici, detersivi . . . . .	318	479	318	479	1	1	319	480	-	-
6.02 F	Mobili, macchine e forniture per ufficio; librerie, giornali e riviste . . . . .	238	334	238	334	-	-	238	334	-	-
6.02 G	Articoli vari - Grandi magazzini . . . . .	721	1.423	721	1.423	4	7	725	1.430	-	-
6.03	Commercio ambulante . . . . .	1.105	1.312	1.105	1.312	-	-	1.105	1.312	-	-
6.04	Intermediari comm., impr. immob., ag. mediaz., mag. depos. e frigorif. . . . .	211	245	119	193	-	-	211	245	-	-
6.05	Noleggio di beni mobili . . . . .	6	8	6	8	-	-	6	8	-	-
6.06	Alberghi e pubblici esercizi . . . . .	1.490	2.987	1.490	2.987	2	2	1.492	2.989	-	-
<b>7</b>	<b>Trasporti e comunicazioni . . . . .</b>	<b>1.162</b>	<b>6.355</b>	<b>1.159</b>	<b>6.319</b>	<b>13</b>	<b>367</b>	<b>1.175</b>	<b>6.722</b>	<b>732</b>	<b>917</b>
7.01	Trasporti terrestri . . . . .	806	3.856	806	3.856	8	158	814	4.014	690	846
7.02	Trasporti marittimi, lacuali e fluviali . . . . .	2	32	2	32	1	19	3	51	-	-
7.03	Trasporti aerei . . . . .	1	6	1	6	-	-	1	6	-	-
7.04	Attività complementari ai trasporti . . . . .	51	133	48	97	-	-	51	133	39	62
7.05	Servizi ausiliari dei trasporti . . . . .	31	250	31	250	2	6	33	256	3	9
7.06	Comunicazioni . . . . .	271	2.078	271	2.078	2	184	273	2.262	-	-
<b>8</b>	<b>Credito, assicurazione, impr. finanziarie controllo, gest. esattoriali . . . . .</b>	<b>403</b>	<b>1.322</b>	<b>403</b>	<b>1.322</b>	<b>5</b>	<b>44</b>	<b>408</b>	<b>1.366</b>	<b>-</b>	<b>-</b>
8.01	Credito . . . . .	62	673	62	673	1	28	63	701	-	-
8.01 A	Imprese bancarie . . . . .	62	673	62	673	1	28	63	701	-	-
8.01 B	Istituti speciali di credito e istituzioni finanziarie . . . . .	-	-	-	-	-	-	-	-	-	-
8.02	Assicurazione . . . . .	111	192	111	192	-	-	111	192	-	-
8.03	Imprese finanziarie di controllo e gestioni esattoriali . . . . .	230	457	230	457	4	16	234	473	-	-
<b>9</b>	<b>Servizi . . . . .</b>	<b>1.227</b>	<b>2.294</b>	<b>1.227</b>	<b>2.294</b>	<b>2</b>	<b>4</b>	<b>1.229</b>	<b>2.298</b>	<b>983</b>	<b>1.288</b>
9.01	Servizi per l'igiene e la pulizia . . . . .	1.041	1.883	1.041	1.883	-	-	1.041	1.883	983	1.288
9.02	Servizi dello spettacolo e ricreativi . . . . .	128	296	128	296	2	4	130	300	-	-
9.03	Servizi sanitari . . . . .	1	18	1	18	-	-	1	18	-	-
9.03 B	Servizi sanitari privati . . . . .	1	18	1	18	-	-	1	18	-	-
9.04	Servizi per l'istruzione . . . . .	26	53	26	53	-	-	26	53	-	-
9.05	Servizi legali, commerciali e tecnici . . . . .	-	-	-	-	-	-	-	-	-	-
9.08	Servizi vari, non altrove classificati . . . . .	31	44	31	44	-	-	31	44	-	-
	<b>TOTALE . . . . .</b>	<b>24.098</b>	<b>58.694</b>	<b>23.990</b>	<b>58.576</b>	<b>119</b>	<b>806</b>	<b>24.217</b>	<b>59.500</b>	<b>7.443</b>	<b>11.852</b>

Tab. 7 - Unità locali per numero di addetti e per ramo,

N. classificazione	RAMI, CLASSI, SOTTOCLASSI E CATEGORIE DI ATTIVITÀ ECONOMICA	UNITÀ LOCALI											
		1		2		3-5		6-9		10-19		20-49	
		Unità locali	Unità locali	Unità locali	Addetti	Unità locali	Addetti	Unità locali	Addetti	Unità locali	Addetti		
<b>1</b>	<b>Agric., foreste, caccia e pesca.</b>	<b>187</b>	<b>127</b>	<b>178</b>	<b>638</b>	<b>17</b>	<b>117</b>	<b>9</b>	<b>118</b>	<b>7</b>	<b>234</b>		
1.03	Foreste. . . . .	6	4	7	28	1	7	1	11	-	-		
1.03.02	Aziende utilizzazione del bosco . . . . .	6	4	7	28	1	7	1	11	-	-		
1.05	Pesca. . . . .	17	5	9	30	-	-	1	17	3	104		
1.05 A	Pesca e allev. in acque dolci . . . . .	1	-	-	-	-	-	-	-	-	-		
1.05.01	Pesca. . . . .	-	-	-	-	-	-	-	-	-	-		
1.05.02	Allevamenti. . . . .	1	-	-	-	-	-	-	-	-	-		
1.05 B	Pesca e allev. acque marine e lag. . . . .	16	5	9	30	-	-	1	17	3	104		
1.05.03	Pesca. . . . .	16	5	9	30	-	-	1	17	3	104		
1.05.04	Allev. pesci e molluschi bivalvi . . . . .	-	-	-	-	-	-	-	-	-	-		
1.06	Attiv. connesse con l'agricoltura . . . . .	164	118	162	580	16	110	7	90	4	130		
1.06 A	Att. trasf. annesso aziende agric. che lavorano prodotti propri . . . . .	96	84	139	501	13	89	5	69	3	90		
1.06.01	Conserv. e trasf. frutta e ortaggi . . . . .	-	-	-	-	-	-	-	-	-	-		
1.06.02	Trasformazione del latte . . . . .	7	7	2	6	-	-	-	-	1	41		
1.06.03	Prod. olio oliva per spremitura . . . . .	39	57	129	466	12	83	2	25	2	49		
1.06.04	Prod. vini e mosti concentrati . . . . .	49	20	6	23	1	6	3	44	-	-		
1.06.05	Altre att. trasf. ann. ad az. agr. . . . .	1	-	2	6	-	-	-	-	-	-		
1.06 B	Att. trasf., conserv., raccolta e vend. prod. agr., in forma assoc. . . . .	16	8	15	49	3	21	2	21	-	-		
1.06.06	Conserv. e trasf. frutta e ortaggi . . . . .	-	-	-	-	-	-	-	-	-	-		
1.06.07	Trasformazione del latte . . . . .	-	-	-	-	-	-	-	-	-	-		
1.06.08	Prod. olio oliva per spremitura . . . . .	8	4	12	39	1	7	-	-	-	-		
1.06.09	Prod. vini e mosti concentrati . . . . .	8	4	2	7	2	14	2	21	-	-		
1.06.10	Altre att. trasf. in forma assoc. . . . .	-	-	-	-	-	-	-	-	-	-		
1.06.11	Raccolta e vend. prod. agric. . . . .	-	-	1	3	-	-	-	-	-	-		
1.06 C	Esercizio macchine agricole . . . . .	45	23	6	24	-	-	-	-	-	-		
1.06.12	Macch. agricole conto terzi . . . . .	45	22	6	24	-	-	-	-	-	-		
1.06.13	Macch. agr. di consorzi e cooper. . . . .	-	1	-	-	-	-	-	-	-	-		
1.06 D	Altre assoc. operanti nell'agric. . . . .	7	3	2	6	-	-	-	-	1	40		
1.06.14	Prod. e distrib. mezzi tecnici per l'agricoltura. . . . .	7	3	2	6	-	-	-	-	1	40		
<b>2</b>	<b>Industrie estrattive . . . . .</b>	<b>3</b>	<b>4</b>	<b>8</b>	<b>30</b>	<b>4</b>	<b>26</b>	<b>3</b>	<b>42</b>	<b>2</b>	<b>70</b>		
2.01	Estraz. minerali metalliferi . . . . .	-	-	-	-	-	-	-	-	-	-		
2.01.01	Estr. e ricerche min. ferrosi . . . . .	-	-	-	-	-	-	-	-	-	-		
2.01.02	Estr. e ricerche min. metalliferi . . . . .	-	-	-	-	-	-	-	-	-	-		
2.02	Estraz. minerali non metalliferi . . . . .	3	4	8	30	4	26	3	42	2	70		
2.02 A	Estr. comb. solidi, liquidi e gass. . . . .	-	-	-	-	1	6	1	15	-	-		
2.02.01	Estr. e ricerche carboni fossili . . . . .	-	-	-	-	-	-	-	-	-	-		
2.02.02	Estr. e ricerche lignite . . . . .	-	-	-	-	-	-	-	-	-	-		
2.02.03	Estr. idrocarburi liquidi. . . . .	-	-	-	-	1	6	1	15	-	-		
2.02.04	Estr. idrocarburi gassosi. . . . .	-	-	-	-	-	-	-	-	-	-		
2.02.05	Ric. idrocarb. liquidi e gassosi . . . . .	-	-	-	-	-	-	-	-	-	-		
2.02 B	Estr. altri min. non metalliferi . . . . .	1	1	2	9	-	-	-	-	2	70		
2.02.06	Prod. sale marino e di evaporaz. . . . .	-	-	-	-	-	-	-	-	-	-		
2.02.07	Estr. e ricerche salgemma . . . . .	-	-	-	-	-	-	-	-	-	-		
2.02.08	Estr. e ricerche sali di potassio e minerali fosfatici . . . . .	-	-	-	-	-	-	-	-	-	-		
2.02.09	Estr. zolfo . . . . .	-	-	-	-	-	-	-	-	1	39		
2.02.10	Estr. pirite . . . . .	-	-	-	-	-	-	-	-	-	-		
2.02.11	Estr. dolomite . . . . .	-	-	-	-	-	-	-	-	-	-		
2.02.12	Estr. e ricerche min. non metall. per edilizia e ind. ceramiche . . . . .	-	-	2	9	-	-	-	-	-	-		
2.02.13	Estr. e ricerche min. non metall. per industrie varie . . . . .	1	1	-	-	-	-	-	-	1	31		
2.02 C	Estr. materiali di cava . . . . .	2	3	6	21	3	20	2	27	-	-		
2.02.14	Estr. marmo e pietre affini . . . . .	-	1	3	11	1	6	-	-	-	-		
2.02.15	Estr. sabbia, ghiaia e pietrisco . . . . .	1	1	3	10	1	6	1	14	-	-		
2.02.16	Estr. argilla, cem. artif. e gesso . . . . .	1	-	-	-	1	8	-	-	-	-		
2.02.17	Estr. pozzolana e lapillo pomiceo. . . . .	-	-	-	-	-	-	-	-	-	-		
2.02.18	Estr. e ricerche altri materiali da costr. e terre refrattarie. . . . .	-	1	-	-	-	-	1	13	-	-		
<b>3</b>	<b>Industrie manifatturiere. . . . .</b>	<b>3.756</b>	<b>928</b>	<b>721</b>	<b>2.608</b>	<b>142</b>	<b>1.011</b>	<b>91</b>	<b>1.174</b>	<b>47</b>	<b>1.428</b>		
3.01	Industrie alimentari e affini . . . . .	252	275	348	1.286	57	395	21	285	9	244		
3.01 A	Ind. molitoria e pastificazione . . . . .	120	154	111	399	13	89	-	-	2	57		
3.01.01	Pilatura e altre lavor. cereali . . . . .	-	-	-	-	-	-	-	-	-	-		
3.01.02	Molitura di cereali . . . . .	64	44	25	84	1	6	-	-	-	-		
3.01.03	Prod. di pane. . . . .	55	109	86	315	12	83	-	-	1	35		
3.01.04	Prod. di pasta . . . . .	1	1	-	-	-	-	-	-	1	22		
3.01 B	Industria dolciaria . . . . .	18	14	8	27	3	26	-	-	-	-		
3.01.05	Prod. biscotti e pasticceria. . . . .	18	14	7	22	3	26	-	-	-	-		
3.01.06	Prod. cioccolato e caramelle . . . . .	-	-	-	-	-	-	-	-	-	-		
3.01.07	Prod. gelati. . . . .	-	-	1	5	-	-	-	-	-	-		
3.01 C	Industria conserviera . . . . .	10	3	8	26	3	23	5	69	2	54		
3.01.08	Macell., lavor. e conserv. carni . . . . .	7	3	1	3	1	7	1	19	-	-		

## classe, sottoclasse e categoria di attività economica

CON ADDETTI												UNITÀ LOCALI SENZA ADDETTI	TOTALE		N. classificazione
50-99		100-199		200-499		500-999		1000 e oltre		Totale			Unità locali	Addetti	
Unità locali	Addetti	Unità locali	Addetti	Unità locali	Addetti	Unità locali	Addetti	Unità locali	Addetti	Unità locali	Addetti				
2	143	-	-	-	-	-	-	-	-	527	1.691	-	527	1.691	1
-	-	-	-	-	-	-	-	-	-	19	60	-	19	60	1.03
-	-	-	-	-	-	-	-	-	-	19	60	-	19	60	1.03.02
2	143	-	-	-	-	-	-	-	-	37	321	-	37	321	1.05
-	-	-	-	-	-	-	-	-	-	1	1	-	1	1	1.05 A
-	-	-	-	-	-	-	-	-	-	-	-	-	-	-	1.05.01
-	-	-	-	-	-	-	-	-	-	1	1	-	1	1	1.05.02
2	143	-	-	-	-	-	-	-	-	36	320	-	36	320	1.05 B
2	143	-	-	-	-	-	-	-	-	36	320	-	36	320	1.05.03
-	-	-	-	-	-	-	-	-	-	-	-	-	-	-	1.05.04
-	-	-	-	-	-	-	-	-	-	471	1.310	-	471	1.310	1.06
-	-	-	-	-	-	-	-	-	-	340	1.013	-	340	1.013	1.06 A
-	-	-	-	-	-	-	-	-	-	1	41	-	1	41	1.06.01
-	-	-	-	-	-	-	-	-	-	16	27	-	16	27	1.06.02
-	-	-	-	-	-	-	-	-	-	241	776	-	241	776	1.06.03
-	-	-	-	-	-	-	-	-	-	79	162	-	79	162	1.06.04
-	-	-	-	-	-	-	-	-	-	3	7	-	3	7	1.06.05
-	-	-	-	-	-	-	-	-	-	44	123	-	44	123	1.06 B
-	-	-	-	-	-	-	-	-	-	-	-	-	-	-	1.06.06
-	-	-	-	-	-	-	-	-	-	-	-	-	-	-	1.06.07
-	-	-	-	-	-	-	-	-	-	25	62	-	25	62	1.06.08
-	-	-	-	-	-	-	-	-	-	18	58	-	18	58	1.06.09
-	-	-	-	-	-	-	-	-	-	-	-	-	-	-	1.06.10
-	-	-	-	-	-	-	-	-	-	1	3	-	1	3	1.06.11
-	-	-	-	-	-	-	-	-	-	74	115	-	74	115	1.06 C
-	-	-	-	-	-	-	-	-	-	73	113	-	73	113	1.06.12
-	-	-	-	-	-	-	-	-	-	1	2	-	1	2	1.06.13
-	-	-	-	-	-	-	-	-	-	13	59	-	13	59	1.06 D
-	-	-	-	-	-	-	-	-	-	13	59	-	13	59	1.06.14
1	93	-	-	-	-	-	-	-	-	25	272	-	25	272	2
-	-	-	-	-	-	-	-	-	-	-	-	-	-	-	2.01
-	-	-	-	-	-	-	-	-	-	-	-	-	-	-	2.01.01
-	-	-	-	-	-	-	-	-	-	-	-	-	-	-	2.01.02
1	93	-	-	-	-	-	-	-	-	25	272	-	25	272	2.02
-	-	-	-	-	-	-	-	-	-	2	21	-	2	21	2.02 A
-	-	-	-	-	-	-	-	-	-	-	-	-	-	-	2.02.01
-	-	-	-	-	-	-	-	-	-	-	-	-	-	-	2.02.02
-	-	-	-	-	-	-	-	-	-	2	21	-	2	21	2.02.03
-	-	-	-	-	-	-	-	-	-	-	-	-	-	-	2.02.04
-	-	-	-	-	-	-	-	-	-	-	-	-	-	-	2.02.05
1	93	-	-	-	-	-	-	-	-	7	175	-	7	175	2.02 B
-	-	-	-	-	-	-	-	-	-	-	-	-	-	-	2.02.06
1	93	-	-	-	-	-	-	-	-	1	93	-	1	93	2.02.07
-	-	-	-	-	-	-	-	-	-	-	-	-	-	-	2.02.08
-	-	-	-	-	-	-	-	-	-	1	39	-	1	39	2.02.09
-	-	-	-	-	-	-	-	-	-	-	-	-	-	-	2.02.10
-	-	-	-	-	-	-	-	-	-	-	-	-	-	-	2.02.11
-	-	-	-	-	-	-	-	-	-	2	9	-	2	9	2.02.12
-	-	-	-	-	-	-	-	-	-	3	34	-	3	34	2.02.13
-	-	-	-	-	-	-	-	-	-	16	76	-	16	76	2.02 C
-	-	-	-	-	-	-	-	-	-	5	19	-	5	19	2.02.14
-	-	-	-	-	-	-	-	-	-	7	33	-	7	33	2.02.15
-	-	-	-	-	-	-	-	-	-	2	9	-	2	9	2.02.16
-	-	-	-	-	-	-	-	-	-	-	-	-	-	-	2.02.17
-	-	-	-	-	-	-	-	-	-	2	15	-	2	15	2.02.18
13	819	3	449	3	1.024	2	1.576	-	-	5.706	15.701	6	5.712	15.701	3
2	150	-	-	-	-	-	-	-	-	964	3.162	-	964	3.162	3.01
-	-	-	-	-	-	-	-	-	-	400	973	-	400	973	3.01 A
-	-	-	-	-	-	-	-	-	-	-	-	-	-	-	3.01.01
-	-	-	-	-	-	-	-	-	-	134	242	-	134	242	3.01.02
-	-	-	-	-	-	-	-	-	-	263	706	-	263	706	3.01.03
-	-	-	-	-	-	-	-	-	-	3	25	-	3	25	3.01.04
-	-	-	-	-	-	-	-	-	-	43	99	-	43	99	3.01 B
-	-	-	-	-	-	-	-	-	-	42	94	-	42	94	3.01.05
-	-	-	-	-	-	-	-	-	-	-	-	-	-	-	3.01.06
-	-	-	-	-	-	-	-	-	-	1	5	-	1	5	3.01.07
-	-	-	-	-	-	-	-	-	-	31	188	-	31	188	3.01 C
-	-	-	-	-	-	-	-	-	-	13	42	-	13	42	3.01.08



classe, sottoclasse e categoria di attività economica

## CON ADDETTI

CON ADDETTI												UNITÀ LOCALI SENZA ADDETTI	TOTALE		N. classificazione
50-99		100-199		200-499		500-999		1000 e oltre		Totale			Unità locali	Addetti	
Unità locali	Addetti	Unità locali	Addetti	Unità locali	Addetti	Unità locali	Addetti	Unità locali	Addetti	Unità locali	Addetti				
-	-	-	-	-	-	-	-	-	-	7	50	-	7	50	3.01.09
-	-	-	-	-	-	-	-	-	-	6	32	-	6	32	3.01.10
-	-	-	-	-	-	-	-	-	-	5	64	-	5	64	3.01.11
-	-	-	-	-	-	-	-	-	-	20	85	-	20	85	3.01.D
-	-	-	-	-	-	-	-	-	-	1	11	-	1	11	3.01.12
-	-	-	-	-	-	-	-	-	-	19	74	-	19	74	3.01.13
-	-	-	-	-	-	-	-	-	-	379	1.361	-	379	1.361	3.01.E
1	72	-	-	-	-	-	-	-	-	364	1.260	-	364	1.260	3.01.14
1	72	-	-	-	-	-	-	-	-	14	91	-	14	91	3.01.15
-	-	-	-	-	-	-	-	-	-	1	10	-	1	10	3.01.16
-	-	-	-	-	-	-	-	-	-	-	-	-	-	-	3.01.17
1	78	-	-	-	-	-	-	-	-	11	225	-	11	225	3.01.F
1	78	-	-	-	-	-	-	-	-	2	104	-	2	104	3.01.18
-	-	-	-	-	-	-	-	-	-	-	-	-	-	-	3.01.19
-	-	-	-	-	-	-	-	-	-	6	116	-	6	116	3.01.20
-	-	-	-	-	-	-	-	-	-	3	5	-	3	5	3.01.21
-	-	-	-	-	-	-	-	-	-	53	93	-	53	93	3.01.G
-	-	-	-	-	-	-	-	-	-	50	77	-	50	77	3.01.22
-	-	-	-	-	-	-	-	-	-	3	16	-	3	16	3.01.23
-	-	-	-	-	-	-	-	-	-	-	-	-	-	-	3.01.24
-	-	-	-	-	-	-	-	-	-	-	-	-	-	-	3.01.25
-	-	-	-	-	-	-	-	-	-	27	138	-	27	138	3.01.H
-	-	-	-	-	-	-	-	-	-	2	22	-	2	22	3.01.26
-	-	-	-	-	-	-	-	-	-	25	116	-	25	116	3.01.27
-	-	-	-	-	-	-	-	-	-	-	-	-	-	-	3.02
-	-	-	-	-	-	-	-	-	-	-	-	-	-	-	3.02.01
-	-	-	-	-	-	-	-	-	-	-	-	-	-	-	3.02.02
-	-	-	-	-	-	-	-	-	-	387	500	-	387	500	3.03
-	-	-	-	-	-	-	-	-	-	54	92	-	54	92	3.03.A
-	-	-	-	-	-	-	-	-	-	1	1	-	1	1	3.03.01
-	-	-	-	-	-	-	-	-	-	6	13	-	6	13	3.03.02
-	-	-	-	-	-	-	-	-	-	47	78	-	47	78	3.03.03
-	-	-	-	-	-	-	-	-	-	31	32	-	31	32	3.03.B
-	-	-	-	-	-	-	-	-	-	-	-	-	-	-	3.03.04
-	-	-	-	-	-	-	-	-	-	31	32	-	31	32	3.03.05
-	-	-	-	-	-	-	-	-	-	-	-	-	-	-	3.03.C
-	-	-	-	-	-	-	-	-	-	-	-	-	-	-	3.03.06
-	-	-	-	-	-	-	-	-	-	-	-	-	-	-	3.03.07
-	-	-	-	-	-	-	-	-	-	-	-	-	-	-	3.03.08
-	-	-	-	-	-	-	-	-	-	32	36	-	32	36	3.03.D
-	-	-	-	-	-	-	-	-	-	32	36	-	32	36	3.03.09
-	-	-	-	-	-	-	-	-	-	-	-	-	-	-	3.03.10
-	-	-	-	-	-	-	-	-	-	-	-	-	-	-	3.03.11
-	-	-	-	-	-	-	-	-	-	-	-	-	-	-	3.03.12
-	-	-	-	-	-	-	-	-	-	114	173	-	114	173	3.03.F
-	-	-	-	-	-	-	-	-	-	110	169	-	110	169	3.03.13
-	-	-	-	-	-	-	-	-	-	4	4	-	4	4	3.03.14
-	-	-	-	-	-	-	-	-	-	156	167	-	156	167	3.03.G
-	-	-	-	-	-	-	-	-	-	-	-	-	-	-	3.03.15
-	-	-	-	-	-	-	-	-	-	1	5	-	1	5	3.03.16
-	-	-	-	-	-	-	-	-	-	3	10	-	3	10	3.03.17
-	-	-	-	-	-	-	-	-	-	-	-	-	-	-	3.03.18
-	-	-	-	-	-	-	-	-	-	152	152	-	152	152	3.03.19
-	-	-	-	-	-	-	-	-	-	-	-	-	-	-	3.03.20
-	-	-	-	-	-	-	-	-	-	-	-	-	-	-	3.03.21
-	-	-	-	-	-	-	-	-	-	-	-	-	-	-	3.03.22
-	-	-	-	-	-	-	-	-	-	-	-	-	-	-	3.03.23
-	-	-	-	-	-	-	-	-	-	-	-	-	-	-	3.03.24
-	-	-	-	-	-	-	-	-	-	1.065	1.319	-	1.065	1.319	3.04
-	-	-	-	-	-	-	-	-	-	2	28	-	2	28	3.04.01
-	-	-	-	-	-	-	-	-	-	976	1.144	-	976	1.144	3.04.02
-	-	-	-	-	-	-	-	-	-	8	36	-	8	36	3.04.03
-	-	-	-	-	-	-	-	-	-	11	13	-	11	13	3.04.04
-	-	-	-	-	-	-	-	-	-	5	6	-	5	6	3.04.05
-	-	-	-	-	-	-	-	-	-	2	5	-	2	5	3.04.06
-	-	-	-	-	-	-	-	-	-	-	-	-	-	-	3.04.07
-	-	-	-	-	-	-	-	-	-	-	-	-	-	-	3.04.08
-	-	-	-	-	-	-	-	-	-	2	2	-	2	2	3.04.09
-	-	-	-	-	-	-	-	-	-	-	-	-	-	-	3.04.10
-	-	-	-	-	-	-	-	-	-	-	-	-	-	-	3.04.11
-	-	-	-	-	-	-	-	-	-	19	29	-	19	29	3.04.12
-	-	-	-	-	-	-	-	-	-	36	49	-	36	49	3.04.13
-	-	-	-	-	-	-	-	-	-	4	7	-	4	7	3.04.14
-	-	-	-	-	-	-	-	-	-	371	394	-	371	394	3.05
-	-	-	-	-	-	-	-	-	-	-	-	-	-	-	3.05.01
-	-	-	-	-	-	-	-	-	-	78	80	-	78	80	3.05.02
-	-	-	-	-	-	-	-	-	-	293	314	-	293	314	3.05.03











Segue Tav. 7 - Unità locali per numero di addetti e per ramo,

N. classificazione	RAMI, CLASSI, SOTTOCLASSI E CATEGORIE DI ATTIVITÀ ECONOMICA	UNITÀ LOCALI											
		1		2		3-5		6-9		10-19		20-49	
		Unità locali	Unità locali	Unità locali	Addetti	Unità locali	Addetti	Unità locali	Addetti	Unità locali	Addetti		
3.13.16	Vernici, pitture, inchiostri. . . .	1	1	2	6	-	-	-	-	-	-	-	
3.13.17	Abrasivi artificiali . . . . .	-	-	-	-	-	-	-	-	-	-	-	
3.13.18	Fitofarmaci organici e inorgan. . .	-	-	-	-	-	-	-	-	-	-	-	
3.13.19	Altri prodotti chimici . . . . .	1	-	-	-	-	-	-	-	-	-	-	
3.13 C	Ind. prodotti farmaceutici . . . . .	-	-	-	-	-	-	-	-	-	-	-	
3.13.20	Sost. chimiche farmaceut. di base	-	-	-	-	-	-	-	-	-	-	-	
3.13.21	Prod. specialità medicinali . . . .	-	-	-	-	-	-	-	-	-	-	-	
3.13.22	Prod. preparati galenici . . . . .	-	-	-	-	-	-	-	-	-	-	-	
3.13 D	Ind. prodotti chimici destinati al consumo non industriale . . . . .	-	-	-	-	-	-	-	-	-	-	-	
3.13.23	Detersivi . . . . .	-	-	-	-	-	-	-	-	-	-	-	
3.13.24	Prod. per cosmesi, igiene, profum.	-	-	-	-	-	-	-	-	-	-	-	
3.13.25	Materiali sensibili . . . . .	-	-	-	-	-	-	-	-	-	-	-	
3.13.26	Carta carb., nastri macch. scriv. . .	-	-	-	-	-	-	-	-	-	-	-	
3.13.27	Prod. ausil. per la casa, deodor. . .	-	-	-	-	-	-	-	-	-	-	-	
3.13.28	Altri prodotti chimici . . . . .	-	-	-	-	-	-	-	-	-	-	-	
3.13 E	Ind. derivati petrolio e carbone. . .	-	-	-	-	-	-	-	-	-	-	-	
3.13.29	Raffinerie di petrolio . . . . .	-	-	-	-	-	-	-	-	-	-	-	
3.13.30	Oli minerali, miscele lubrific. . . .	-	-	-	-	-	-	-	-	-	-	-	
3.13.31	Cokerie. . . . .	-	-	-	-	-	-	-	-	-	-	-	
3.14	Industrie della gomma. . . . .	44	20	9	31	-	-	3	42	2	46	-	
3.14.01	Art. gomma e rigenerato gomma	-	-	-	-	-	-	-	-	-	-	-	
3.14.02	Ricostruzione di pneumatici . . . .	-	-	1	4	-	-	3	42	2	46	-	
3.14.03	Vulcan. pneumat., rip. ogg. gomma	44	20	8	27	-	-	-	-	-	-	-	
3.15	Ind. produz. di cellulosa per usi tessili e fibre chimiche. . . . .	-	-	-	-	-	-	-	-	-	-	-	
3.15.01	Cellulosa usi tess. e fibre chim. . .	-	-	-	-	-	-	-	-	-	-	-	
3.16	Ind. della carta e cartotecnica. . . .	-	-	2	6	-	-	-	-	-	-	-	
3.16.01	Prod. di carta e cartone. . . . .	-	-	-	-	-	-	-	-	-	-	-	
3.16.02	Trasform. carta e cartone . . . . .	-	-	2	6	-	-	-	-	-	-	-	
3.17	Ind. poligrafiche ed editoriali . . . .	13	10	13	45	4	27	4	48	1	41	-	
3.17.01	Tipogr. stampa giornali quotid. . . .	-	-	-	-	-	-	-	-	-	-	-	
3.17.02	Altri stab. di arti grafiche. . . . .	6	8	11	38	4	27	4	48	1	41	-	
3.17.03	Legatorie e rilegatorie. . . . .	6	1	1	4	-	-	-	-	-	-	-	
3.17.04	Editorie . . . . .	-	-	-	-	-	-	-	-	-	-	-	
3.17.05	Riproduzione di disegni . . . . .	1	1	1	3	-	-	-	-	-	-	-	
3.18	Ind. foto-fono-cinematografiche . . .	82	13	4	12	-	-	-	-	-	-	-	
3.18.01	Studi fotografici . . . . .	80	12	1	3	-	-	-	-	-	-	-	
3.18.02	Stab. e labor. fotografici . . . . .	2	1	3	9	-	-	-	-	-	-	-	
3.18.03	Prod., sincron., doppiaggio films. . .	-	-	-	-	-	-	-	-	-	-	-	
3.18.04	Sviluppo e stampa films cinem. . . .	-	-	-	-	-	-	-	-	-	-	-	
3.18.05	Incis., ediz., stampa dischi fon. . . .	-	-	-	-	-	-	-	-	-	-	-	
3.19	Ind. prodotti materie plastiche. . . .	1	-	1	4	1	7	2	21	-	-	-	
3.19.01	Art. tecnici per ind. manifattur. . . .	-	-	-	-	-	-	-	-	-	-	-	
3.19.02	Art. per l'edilizia . . . . .	1	-	-	-	-	-	1	11	-	-	-	
3.19.03	Art. per arredam., abbigliamento. . .	-	-	-	-	-	-	-	-	-	-	-	
3.19.04	Art. casalinghi. . . . .	-	-	-	-	-	-	-	-	-	-	-	
3.19.05	Art. per imballaggio e confez. . . . .	-	-	-	-	-	-	1	10	-	-	-	
3.19.06	Barche, scafi e art. sportivi . . . . .	-	-	-	-	-	-	-	-	-	-	-	
3.19.07	Art. vari n.a.c. . . . .	-	-	1	4	1	7	-	-	-	-	-	
3.20	Ind. manifatturiere varie . . . . .	5	2	2	7	-	-	-	-	-	-	-	
3.20.01	Strumenti musicali. . . . .	-	-	-	-	-	-	-	-	-	-	-	
3.20.02	Giocattoli e loro parti . . . . .	-	-	-	-	-	-	-	-	-	-	-	
3.20.03	Armature e mont. per occhiali . . . .	-	-	-	-	-	-	-	-	-	-	-	
3.20.04	Monete, oreficeria, argenteria . . . .	3	2	2	7	-	-	-	-	-	-	-	
3.20.05	Altre ind. manifatturiere n.a.c. . . . .	2	-	-	-	-	-	-	-	-	-	-	
4	Costruz. e install. di impianti. . . . .	326	66	180	705	120	880	112	1.508	56	1.727	-	
4.01	Ind. delle costruzioni . . . . .	294	60	160	630	109	806	105	1.411	52	1.594	-	
4.01.01	Costr. edili; rest. e manut. fabbr. . .	232	46	134	524	88	648	83	1.130	41	1.232	-	
4.01.02	Lavori stradali e mov. di terra. . . .	18	5	12	51	10	78	13	164	5	146	-	
4.01.03	Costr. opere specializzate . . . . .	4	3	5	19	7	50	9	117	5	184	-	
4.01.04	Finitura degli ambienti . . . . .	27	4	7	30	3	23	-	-	1	32	-	
4.01.05	Attiv. ausil. delle costruzioni. . . . .	13	2	2	6	1	7	-	-	-	-	-	
4.02	Ind. installazione di impianti. . . . .	32	6	20	75	11	74	7	97	4	133	-	
4.02.01	Imp. riscald., idrico-sanitari. . . . .	11	1	11	43	8	55	4	57	-	-	-	
4.02.02	Imp. prod. e trasf. energia elettr. . . .	21	5	9	32	3	19	2	26	4	133	-	
4.02.03	Imp. telegr., telef. e radiotelegr. . . .	-	-	-	-	-	-	1	14	-	-	-	

## classe, sottoclasse e categoria di attività economica

CON ADDETTI												UNITÀ LOCALI SENZA ADDETTI	TOTALE		N. classificazione
50-99		100-199		200-499		500-999		1000 e oltre		Totale			Unità locali	Addetti	
Unità locali	Addetti	Unità locali	Addetti	Unità locali	Addetti	Unità locali	Addetti	Unità locali	Addetti	Unità locali	Addetti				
-	-	-	-	-	-	-	-	-	-	4	9	-	4	9	3.13.16
-	-	-	-	-	-	-	-	-	-	-	-	-	-	-	3.13.17
-	-	-	-	-	-	-	-	-	-	-	-	-	-	-	3.13.18
-	-	-	-	-	-	-	-	-	-	1	1	-	1	1	3.13.19
-	-	-	-	-	-	-	-	-	-	-	-	-	-	-	3.13 C
-	-	-	-	-	-	-	-	-	-	-	-	-	-	-	3.13.20
-	-	-	-	-	-	-	-	-	-	-	-	-	-	-	3.13.21
-	-	-	-	-	-	-	-	-	-	-	-	-	-	-	3.13.22
-	-	-	-	-	-	-	-	-	-	-	-	-	-	-	3.13 D
-	-	-	-	-	-	-	-	-	-	-	-	-	-	-	3.13.23
-	-	-	-	-	-	-	-	-	-	-	-	-	-	-	3.13.24
-	-	-	-	-	-	-	-	-	-	-	-	-	-	-	3.13.25
-	-	-	-	-	-	-	-	-	-	-	-	-	-	-	3.13.26
-	-	-	-	-	-	-	-	-	-	-	-	-	-	-	3.13.27
-	-	-	-	-	-	-	-	-	-	-	-	-	-	-	3.13.28
-	-	-	-	-	-	-	-	-	-	-	-	-	-	-	3.13 E
-	-	-	-	-	-	-	-	-	-	-	-	-	-	-	3.13.29
-	-	-	-	-	-	-	-	-	-	-	-	-	-	-	3.13.30
-	-	-	-	-	-	-	-	-	-	-	-	-	-	-	3.13.31
-	-	-	-	-	-	-	-	-	-	78	203	2	80	203	3.14
-	-	-	-	-	-	-	-	-	-	-	-	-	-	-	3.14.01
-	-	-	-	-	-	-	-	-	-	6	92	1	7	92	3.14.02
-	-	-	-	-	-	-	-	-	-	72	111	1	73	111	3.14.03
-	-	1	168	-	-	-	-	-	-	1	168	-	1	168	3.15
-	-	1	168	-	-	-	-	-	-	1	168	-	1	168	3.15.01
-	-	-	-	-	-	-	-	-	-	2	6	-	2	6	3.16
-	-	-	-	-	-	-	-	-	-	-	-	-	-	-	3.16.01
-	-	-	-	-	-	-	-	-	-	2	6	-	2	6	3.16.02
-	-	-	-	-	-	-	-	-	-	45	194	-	45	194	3.17
-	-	-	-	-	-	-	-	-	-	-	-	-	-	-	3.17.01
-	-	-	-	-	-	-	-	-	-	34	176	-	34	176	3.17.02
-	-	-	-	-	-	-	-	-	-	8	12	-	8	12	3.17.03
-	-	-	-	-	-	-	-	-	-	-	-	-	-	-	3.17.04
-	-	-	-	-	-	-	-	-	-	3	6	-	3	6	3.17.05
-	-	-	-	-	-	-	-	-	-	99	120	-	99	120	3.18
-	-	-	-	-	-	-	-	-	-	93	107	-	93	107	3.18.01
-	-	-	-	-	-	-	-	-	-	6	13	-	6	13	3.18.02
-	-	-	-	-	-	-	-	-	-	-	-	-	-	-	3.18.03
-	-	-	-	-	-	-	-	-	-	-	-	-	-	-	3.18.04
-	-	-	-	-	-	-	-	-	-	-	-	-	-	-	3.18.05
-	-	-	-	-	-	-	-	-	-	5	33	-	5	33	3.19
-	-	-	-	-	-	-	-	-	-	-	-	-	-	-	3.19.01
-	-	-	-	-	-	-	-	-	-	2	12	-	2	12	3.19.02
-	-	-	-	-	-	-	-	-	-	-	-	-	-	-	3.19.03
-	-	-	-	-	-	-	-	-	-	-	-	-	-	-	3.19.04
-	-	-	-	-	-	-	-	-	-	-	-	-	-	-	3.19.05
-	-	-	-	-	-	-	-	-	-	1	10	-	1	10	3.19.06
-	-	-	-	-	-	-	-	-	-	2	11	-	2	11	3.19.07
-	-	-	-	-	-	-	-	-	-	9	16	-	9	16	3.20
-	-	-	-	-	-	-	-	-	-	-	-	-	-	-	3.20.01
-	-	-	-	-	-	-	-	-	-	-	-	-	-	-	3.20.02
-	-	-	-	-	-	-	-	-	-	-	-	-	-	-	3.20.03
-	-	-	-	-	-	-	-	-	-	7	14	-	7	14	3.20.04
-	-	-	-	-	-	-	-	-	-	2	2	-	2	2	3.20.05
15	946	6	998	2	455	-	-	-	-	883	7.677	-	883	7.677	4
13	818	5	834	2	455	-	-	-	-	800	6.962	-	800	6.962	4.01
7	426	2	311	1	222	-	-	-	-	634	4.817	-	634	4.817	4.01.01
4	265	-	1	1	233	-	-	-	-	68	965	-	68	965	4.01.02
2	127	3	523	-	-	-	-	-	-	38	1.030	-	38	1.030	4.01.03
-	-	-	-	-	-	-	-	-	-	42	120	-	42	120	4.01.04
-	-	-	-	-	-	-	-	-	-	18	30	-	18	30	4.01.05
2	128	1	164	-	-	-	-	-	-	83	715	-	83	715	4.02
-	-	-	-	-	-	-	-	-	-	35	168	-	35	168	4.02.01
2	128	-	-	-	-	-	-	-	-	46	369	-	46	369	4.02.02
-	-	1	164	-	-	-	-	-	-	2	178	-	2	178	4.02.03

Segue Tav. 7 - Unità locali per numero di addetti e per ramo,

N. classifica-zione	RAMI, CLASSI, SOTTOCLASSI E CATEGORIE DI ATTIVITÀ ECONOMICA	UNITÀ LOCALI											
		1		2		3-5		6-9		10-19		20-49	
		Unità locali	Unità locali	Unità locali	Addetti	Unità locali	Addetti	Unità locali	Addetti	Unità locali	Addetti		
<b>5</b>	<b>Energ. elettr., vap., gas e acqua</b>	14	21	46	181	8	58	10	146	6	200		
5.01	Prod. e distrib. energia elettrica, vapore e acqua calda . . . . .	4	2	40	161	6	44	6	91	4	148		
5.01.01	Prod. e distr. energia elettrica . .	4	2	40	161	6	44	6	91	4	148		
5.01.02	Prod. e distr. vapore, acqua calda	-	-	-	-	-	-	-	-	-	-		
5.02	Prod. e distribuzione di gas . . .	-	1	-	-	1	8	2	24	2	52		
5.02.01	Prod. e distrib. di gas . . . . .	-	-	-	-	-	-	1	13	-	-		
5.02.02	Imbottigliam. gas in bombole . . .	-	1	-	-	1	8	1	11	2	52		
5.03	Raccolta e distrib. di acqua . . . .	10	18	6	20	1	6	2	31	-	-		
5.03.01	Distrib. acqua potabile . . . . .	9	18	4	13	1	6	1	18	-	-		
5.03.02	Distrib. acqua non potabile . . . .	1	-	2	7	-	-	1	13	-	-		
<b>6</b>	<b>Commercio . . . . .</b>	<b>9.337</b>	<b>3.646</b>	<b>818</b>	<b>2.836</b>	<b>156</b>	<b>1.088</b>	<b>56</b>	<b>746</b>	<b>32</b>	<b>902</b>		
6.01	Commercio all'ingrosso . . . . .	160	95	118	433	53	372	27	351	15	395		
6.01 A	Materie prime agricole e tessili e semipr. di origine veg. e anim. . . . .	11	9	5	20	3	26	-	-	1	37		
6.01.01	Cereali e legumi secchi . . . . .	3	1	3	11	2	17	-	-	-	-		
6.01.02	Sementi, foraggi e semi oleosi . .	3	4	-	-	-	-	-	-	-	-		
6.01.03	Fiori, piante ornam. e semi giard. .	-	2	1	4	-	-	-	-	1	37		
6.01.04	Fibre tessili animali e vegetali . .	-	-	-	-	-	-	-	-	-	-		
6.01.05	Animali vivi (bovini, ecc.) . . . . .	2	2	1	5	1	9	-	-	-	-		
6.01.06	Pelli greggie . . . . .	3	-	-	-	-	-	-	-	-	-		
6.01.07	Cuoi e pelli conciate . . . . .	-	-	-	-	-	-	-	-	-	-		
6.01.08	Pelli greggie e conc. per pell. . .	-	-	-	-	-	-	-	-	-	-		
6.01 B	Prodotti alimentari e bevande . . . .	85	45	64	235	30	204	16	197	6	137		
6.01.09	Carni fresche bovine, suine, ovine	2	-	-	-	-	-	1	13	-	-		
6.01.10	Carni congelate bovine, suine, ecc.	-	-	-	-	-	-	-	-	-	-		
6.01.11	Pollame, selvaggina e uova . . . . .	1	1	1	3	-	-	-	-	-	-		
6.01.12	Prod. pesca freschi, congel., surg.	1	1	-	-	1	7	-	-	-	-		
6.01.13	Prod. pesca secchi e conservati . .	-	-	1	3	1	9	-	-	-	-		
6.01.14	Salumi, conserve alim. e surg. veg. .	4	-	7	31	4	25	2	21	-	-		
6.01.15	Farine, pane, paste alimentari . . .	8	6	12	46	3	20	2	28	-	-		
6.01.16	Latte, burro e formaggi . . . . .	1	2	1	3	3	22	3	37	-	-		
6.01.17	Oli e grassi alimentari . . . . .	10	4	2	8	-	-	-	-	-	-		
6.01.18	Bevande alcol. ed analcoliche . . .	24	16	15	55	10	68	3	42	-	-		
6.01.19	Prodotti ortofrutticoli . . . . .	26	10	17	58	5	33	10	10	3	66		
6.01.20	Zucchero, caffè, droghe, coloniali	1	1	-	-	1	6	-	-	-	-		
6.01.21	Dolciumi di ogni genere . . . . .	3	-	2	9	-	-	1	10	1	24		
6.01.22	Prodotti alimentari n.a.c. . . . .	4	4	6	19	2	14	3	36	2	47		
6.01 C	Combust., minerali e prod. chimici .	12	6	10	40	2	16	4	53	2	64		
6.01.23	Combustibili solidi . . . . .	1	1	-	-	-	-	-	-	-	-		
6.01.24	Carburanti e lubrificanti . . . . .	1	4	7	28	-	-	3	43	2	64		
6.01.25	Miner. metall. e non metalliferi . .	1	-	-	-	-	-	-	-	-	-		
6.01.26	Metalli ferrosi e non ferr. sem. . .	-	-	-	-	2	16	1	10	-	-		
6.01.27	Prod. chimici, oli e grassi ind. . . .	1	-	-	-	-	-	-	-	-	-		
6.01.28	Prod. chimici per agricoltura . . . .	7	1	2	8	-	-	-	-	-	-		
6.01.29	Colori e vernici . . . . .	1	-	1	4	-	-	-	-	-	-		
6.01 D	Legname, mat. da costr., art. inst. . .	22	16	10	37	6	43	3	40	1	27		
6.01.30	Legname e affini . . . . .	9	3	1	5	-	-	2	27	-	-		
6.01.31	Materiali da costruzione . . . . .	10	12	8	28	6	43	1	13	1	27		
6.01.32	Articoli di installazione . . . . .	1	1	1	4	-	-	-	-	-	-		
6.01.33	Lastre di vetro e cristallo . . . . .	2	-	-	-	-	-	-	-	-	-		
6.01 E	Macchine, materiali e veicoli . . . .	8	5	9	31	3	19	1	12	2	61		
6.01.34	Macchine e attrezzi agricoli . . . .	3	2	2	7	3	19	1	12	1	40		
6.01.35	Macchine utensili . . . . .	1	-	-	-	-	-	-	-	-	-		
6.01.36	Macch. per ind. tessile e abbigl. . .	-	-	-	-	-	-	-	-	-	-		
6.01.37	Macch. per edilizia . . . . .	-	1	1	3	-	-	-	-	-	-		
6.01.38	Macch. e attrez. varie per altre industrie e commercio . . . . .	3	2	2	8	-	-	-	-	-	-		
6.01.39	Veicoli ed accessori . . . . .	-	-	3	10	-	-	-	-	-	-		
6.01.40	Macch. scriv. e calcol., attr. uff. . .	1	-	1	3	-	-	-	-	1	21		
6.01 F	Mobili di qualsiasi tipo, elettrodomestici e artic. per la casa . . . . .	1	5	7	23	4	30	1	13	-	-		
6.01.41	Mobili . . . . .	-	1	3	9	-	-	-	-	-	-		
6.01.42	Art. in ferro ed altri metalli . . . . .	-	1	1	4	-	-	-	-	-	-		
6.01.43	App. radio, televisivi, elettrod. . .	-	1	-	-	2	14	1	13	-	-		
6.01.44	Vetriere, cristall., ceramiche . . . .	1	-	1	4	-	-	-	-	-	-		
6.01.45	Art. in legno, sughero, vimini . . . .	-	-	-	-	-	-	-	-	-	-		
6.01.46	Saponi, detersivi, prod. per lucid. .	-	1	2	6	2	16	-	-	-	-		
6.01.47	Carte da parati e stucchi . . . . .	-	1	-	-	-	-	-	-	-	-		
6.01 G	Tessuti, art. abbigl. e arredam.; calzature ed art. in cuoio . . . . .	7	4	7	26	4	26	2	36	1	21		
6.01.48	Tessuti per l'abbigliamento . . . . .	2	-	-	-	-	-	-	-	-	-		
6.01.49	Tessuti ed art. di arredamento . . .	-	-	1	4	-	-	-	-	-	-		
6.01.50	Filati, cucirini, mercerie, passam. . .	2	-	-	-	-	-	1	19	-	-		
6.01.51	Vestiaro, biancheria, maglieria . . .	1	3	4	16	4	26	1	17	1	21		
6.01.52	Pellicce . . . . .	-	-	-	-	-	-	-	-	-	-		
6.01.53	Calzature e access. per calzat. . . .	2	1	2	6	-	-	-	-	-	-		

classe, sottoclasse e categoria di attività economica

CON ADDETTI

CON ADDETTI												UNITÀ LOCALI SENZA ADDETTI	TOTALE		N. classi- fica- zione
50-99		100-199		200-499		500-999		1000 e oltre		Totale			Unità locali	Addetti	
Unità locali	Addetti	Unità locali	Addetti	Unità locali	Addetti	Unità locali	Addetti	Unità locali	Addetti	Unità locali	Addetti				
1	64	3	424	1	248	-	-	-	-	110	1.377	-	110	1.377	5
-	-	3	424	1	248	-	-	-	-	66	1.124	-	66	1.124	5.01
-	-	3	424	1	248	-	-	-	-	66	1.124	-	66	1.124	5.01.01
-	-	-	-	-	-	-	-	-	-	-	-	-	-	-	5.01.02
-	-	-	-	-	-	-	-	-	-	6	86	-	6	86	5.02
-	-	-	-	-	-	-	-	-	-	1	13	-	1	13	5.02.01
-	-	-	-	-	-	-	-	-	-	5	73	-	5	73	5.02.02
1	64	-	-	-	-	-	-	-	-	38	167	-	38	167	5.03
1	64	-	-	-	-	-	-	-	-	34	146	-	34	146	5.03.01
-	-	-	-	-	-	-	-	-	-	4	21	-	4	21	5.03.02
1	63	1	132	-	-	-	-	-	-	14.047	22.396	101	14.148	22.396	6
-	-	-	-	-	-	-	-	-	-	468	1.901	4	472	1.901	6.01
-	-	-	-	-	-	-	-	-	-	29	112	-	29	112	6.01 A
-	-	-	-	-	-	-	-	-	-	9	33	-	9	33	6.01.01
-	-	-	-	-	-	-	-	-	-	7	11	-	7	11	6.01.02
-	-	-	-	-	-	-	-	-	-	4	45	-	4	45	6.01.03
-	-	-	-	-	-	-	-	-	-	-	-	-	-	-	6.01.04
-	-	-	-	-	-	-	-	-	-	6	20	-	6	20	6.01.05
-	-	-	-	-	-	-	-	-	-	3	3	-	3	3	6.01.06
-	-	-	-	-	-	-	-	-	-	-	-	-	-	-	6.01.07
-	-	-	-	-	-	-	-	-	-	-	-	-	-	-	6.01.08
-	-	-	-	-	-	-	-	-	-	246	948	3	249	948	6.01 B
-	-	-	-	-	-	-	-	-	-	3	15	1	4	15	6.01.09
-	-	-	-	-	-	-	-	-	-	-	-	-	-	-	6.01.10
-	-	-	-	-	-	-	-	-	-	3	6	-	3	6	6.01.11
-	-	-	-	-	-	-	-	-	-	3	10	-	3	10	6.01.12
-	-	-	-	-	-	-	-	-	-	2	12	-	2	12	6.01.13
-	-	-	-	-	-	-	-	-	-	17	81	-	17	81	6.01.14
-	-	-	-	-	-	-	-	-	-	31	114	-	31	114	6.01.15
-	-	-	-	-	-	-	-	-	-	10	67	-	10	67	6.01.16
-	-	-	-	-	-	-	-	-	-	16	26	-	16	26	6.01.17
-	-	-	-	-	-	-	-	-	-	68	221	-	70	221	6.01.18
-	-	-	-	-	-	-	-	-	-	62	213	2	62	213	6.01.19
-	-	-	-	-	-	-	-	-	-	3	9	-	3	9	6.01.20
-	-	-	-	-	-	-	-	-	-	7	46	-	7	46	6.01.21
-	-	-	-	-	-	-	-	-	-	21	128	-	21	128	6.01.22
-	-	-	-	-	-	-	-	-	-	36	197	-	36	197	6.01 C
-	-	-	-	-	-	-	-	-	-	2	3	-	2	3	6.01.23
-	-	-	-	-	-	-	-	-	-	17	144	-	17	144	6.01.24
-	-	-	-	-	-	-	-	-	-	1	1	-	1	1	6.01.25
-	-	-	-	-	-	-	-	-	-	3	26	-	3	26	6.01.26
-	-	-	-	-	-	-	-	-	-	1	1	-	1	1	6.01.27
-	-	-	-	-	-	-	-	-	-	10	17	-	10	17	6.01.28
-	-	-	-	-	-	-	-	-	-	2	5	-	2	5	6.01.29
-	-	-	-	-	-	-	-	-	-	58	201	-	58	201	6.01 D
-	-	-	-	-	-	-	-	-	-	15	47	-	15	47	6.01.30
-	-	-	-	-	-	-	-	-	-	38	145	-	38	145	6.01.31
-	-	-	-	-	-	-	-	-	-	3	7	-	3	7	6.01.32
-	-	-	-	-	-	-	-	-	-	2	2	-	2	2	6.01.33
-	-	-	-	-	-	-	-	-	-	28	141	-	28	141	6.01 E
-	-	-	-	-	-	-	-	-	-	12	85	-	12	85	6.01.34
-	-	-	-	-	-	-	-	-	-	1	1	-	1	1	6.01.35
-	-	-	-	-	-	-	-	-	-	-	-	-	-	-	6.01.36
-	-	-	-	-	-	-	-	-	-	2	5	-	2	5	6.01.37
-	-	-	-	-	-	-	-	-	-	7	15	-	7	15	6.01.38
-	-	-	-	-	-	-	-	-	-	3	10	-	3	10	6.01.39
-	-	-	-	-	-	-	-	-	-	3	25	-	3	25	6.01.40
-	-	-	-	-	-	-	-	-	-	18	77	-	18	77	6.01 F
-	-	-	-	-	-	-	-	-	-	4	11	-	4	11	6.01.41
-	-	-	-	-	-	-	-	-	-	2	6	-	2	6	6.01.42
-	-	-	-	-	-	-	-	-	-	4	29	-	4	29	6.01.43
-	-	-	-	-	-	-	-	-	-	2	5	-	2	5	6.01.44
-	-	-	-	-	-	-	-	-	-	-	-	-	-	-	6.01.45
-	-	-	-	-	-	-	-	-	-	5	24	-	5	24	6.01.46
-	-	-	-	-	-	-	-	-	-	1	2	-	1	2	6.01.47
-	-	-	-	-	-	-	-	-	-	25	124	-	25	124	6.01 G
-	-	-	-	-	-	-	-	-	-	2	2	-	2	2	6.01.48
-	-	-	-	-	-	-	-	-	-	1	4	-	1	4	6.01.49
-	-	-	-	-	-	-	-	-	-	3	21	-	3	21	6.01.50
-	-	-	-	-	-	-	-	-	-	14	87	-	14	87	6.01.51
-	-	-	-	-	-	-	-	-	-	-	-	-	-	-	6.01.52
-	-	-	-	-	-	-	-	-	-	5	10	-	5	10	6.01.53





classe, sottoclasse e categoria di attività economica

CON ADDETTI												UNITÀ LOCALI SENZA ADDETTI	TOTALE		N. classificazione
50-99		100-199		200-499		500-999		1000 e oltre		Totale			Unità locali	Addetti	
Unità locali	Addetti	Unità locali	Addetti	Unità locali	Addetti	Unità locali	Addetti	Unità locali	Addetti	Unità locali	Addetti				
-	-	-	-	-	-	-	-	-	-	-	-	-	-	6.01.54	
-	-	-	-	-	-	-	-	-	-	6	61	-	6	6.01.H	
-	-	-	-	-	-	-	-	-	-	5	60	-	5	6.01.55	
-	-	-	-	-	-	-	-	-	-	-	-	-	-	6.01.56	
-	-	-	-	-	-	-	-	-	-	1	1	-	1	6.01.57	
-	-	-	-	-	-	-	-	-	-	9	22	1	10	6.01.I	
-	-	-	-	-	-	-	-	-	-	-	-	-	-	6.01.58	
-	-	-	-	-	-	-	-	-	-	-	-	-	-	6.01.59	
-	-	-	-	-	-	-	-	-	-	-	-	-	-	6.01.60	
-	-	-	-	-	-	-	-	-	-	-	-	-	-	6.01.61	
-	-	-	-	-	-	-	-	-	-	1	4	-	1	6.01.62	
-	-	-	-	-	-	-	-	-	-	3	4	-	3	6.01.63	
-	-	-	-	-	-	-	-	-	-	1	2	1	2	6.01.64	
-	-	-	-	-	-	-	-	-	-	-	-	-	-	6.01.65	
-	-	-	-	-	-	-	-	-	-	4	12	-	4	6.01.66	
-	-	-	-	-	-	-	-	-	-	13	18	-	13	6.01.67	
-	-	-	-	-	-	-	-	-	-	-	-	-	-	6.01.L	
-	-	-	-	-	-	-	-	-	-	13	18	-	13	6.01.68	
-	-	-	-	-	-	-	-	-	-	-	-	-	-	6.01.69	
1	63	1	132	-	-	-	-	-	-	10.837	15.941	25	10.862	15.941	6.02
-	-	-	-	-	-	-	-	-	-	6.544	8.861	7	6.551	8.861	6.02.A
-	-	-	-	-	-	-	-	-	-	906	1.205	-	906	1.205	6.02.01
-	-	-	-	-	-	-	-	-	-	49	63	-	49	63	6.02.02
-	-	-	-	-	-	-	-	-	-	145	223	-	145	223	6.02.03
-	-	-	-	-	-	-	-	-	-	95	164	-	95	164	6.02.04
-	-	-	-	-	-	-	-	-	-	85	118	-	85	118	6.02.05
-	-	-	-	-	-	-	-	-	-	670	885	1	671	885	6.02.06
-	-	-	-	-	-	-	-	-	-	56	119	-	56	119	6.02.07
-	-	-	-	-	-	-	-	-	-	60	108	-	60	108	6.02.08
-	-	-	-	-	-	-	-	-	-	861	1.094	-	861	1.094	6.02.09
-	-	-	-	-	-	-	-	-	-	11	19	-	11	19	6.02.10
-	-	-	-	-	-	-	-	-	-	551	712	1	552	712	6.02.11
-	-	-	-	-	-	-	-	-	-	469	683	-	469	683	6.02.12
-	-	-	-	-	-	-	-	-	-	1	8	-	1	8	6.02.13
-	-	-	-	-	-	-	-	-	-	2	2	-	2	2	6.02.14
-	-	-	-	-	-	-	-	-	-	2.583	3.458	5	2.588	3.458	6.02.15
-	-	-	-	-	-	-	-	-	-	1.542	2.232	2	1.544	2.232	6.02.B
-	-	-	-	-	-	-	-	-	-	310	476	-	310	476	6.02.16
-	-	-	-	-	-	-	-	-	-	316	386	-	316	386	6.02.17
-	-	-	-	-	-	-	-	-	-	259	462	1	260	462	6.02.18
-	-	-	-	-	-	-	-	-	-	180	251	1	181	251	6.02.19
-	-	-	-	-	-	-	-	-	-	343	460	-	343	460	6.02.20
-	-	-	-	-	-	-	-	-	-	14	22	-	14	22	6.02.21
-	-	-	-	-	-	-	-	-	-	8	13	-	8	13	6.02.22
-	-	-	-	-	-	-	-	-	-	-	-	-	-	-	6.02.23
-	-	-	-	-	-	-	-	-	-	3	3	-	3	3	6.02.24
-	-	-	-	-	-	-	-	-	-	109	159	-	109	159	6.02.25
-	-	-	-	-	-	-	-	-	-	1.021	1.591	11	1.032	1.591	6.02.C
-	-	-	-	-	-	-	-	-	-	15	21	-	15	21	6.02.26
-	-	-	-	-	-	-	-	-	-	2	2	-	2	2	6.02.27
-	-	-	-	-	-	-	-	-	-	172	312	7	179	312	6.02.28
-	-	-	-	-	-	-	-	-	-	3	6	-	3	6	6.02.29
-	-	-	-	-	-	-	-	-	-	7	10	-	7	10	6.02.30
-	-	-	-	-	-	-	-	-	-	2	3	-	2	3	6.02.31
-	-	-	-	-	-	-	-	-	-	5	10	-	5	10	6.02.32
-	-	-	-	-	-	-	-	-	-	132	168	2	134	168	6.02.33
-	-	-	-	-	-	-	-	-	-	130	202	1	131	202	6.02.34
-	-	-	-	-	-	-	-	-	-	443	666	1	444	666	6.02.35
-	-	-	-	-	-	-	-	-	-	2	3	-	2	3	6.02.36
-	-	-	-	-	-	-	-	-	-	26	40	-	26	40	6.02.37
-	-	-	-	-	-	-	-	-	-	32	47	-	32	47	6.02.38
-	-	-	-	-	-	-	-	-	-	50	101	-	50	101	6.02.39
-	-	-	-	-	-	-	-	-	-	453	1.013	-	453	1.013	6.02.D
-	-	-	-	-	-	-	-	-	-	51	291	-	51	291	6.02.40
-	-	-	-	-	-	-	-	-	-	159	258	-	159	258	6.02.41
-	-	-	-	-	-	-	-	-	-	243	464	-	243	464	6.02.42
-	-	-	-	-	-	-	-	-	-	315	480	4	319	480	6.02.E
-	-	-	-	-	-	-	-	-	-	201	306	3	204	306	6.02.43
-	-	-	-	-	-	-	-	-	-	5	17	-	5	17	6.02.44
-	-	-	-	-	-	-	-	-	-	38	53	1	39	53	6.02.45
-	-	-	-	-	-	-	-	-	-	71	104	-	71	104	6.02.46
-	-	-	-	-	-	-	-	-	-	238	334	-	238	334	6.02.F
-	-	-	-	-	-	-	-	-	-	22	53	-	22	53	6.02.47
-	-	-	-	-	-	-	-	-	-	76	106	-	76	106	6.02.48
-	-	-	-	-	-	-	-	-	-	71	94	-	71	94	6.02.49
-	-	-	-	-	-	-	-	-	-	69	81	-	69	81	6.02.50

Segue Tav. 7 - Unità locali per numero di addetti e per ramo,

N. classificazione	RAMI, CLASSI, SOTTOCLASSI E CATEGORIE DI ATTIVITÀ ECONOMICA	UNITÀ LOCALI									
		1	2	3-5		6-9		10-19		20-49	
		Unità locali	Unità locali	Unità locali	Addetti	Unità locali	Addetti	Unità locali	Addetti	Unità locali	Addetti
<b>6.02 G</b>	<b>Articoli vari - Grandi magazzini . .</b>	489	172	45	160	8	54	3	43	5	145
6.02.51	App. ottici, fotogr., strum. precis.	15	14	4	14	-	-	-	-	-	-
6.02.52	Art. sportivi, attr. sport e camp.	12	2	-	-	-	-	-	-	-	-
6.02.53	Gioielli, orifici, argent. e orolog.	106	31	6	22	-	-	-	-	-	-
6.02.54	Armi e munizioni . . . . .	24	1	3	10	-	-	-	-	-	-
6.02.55	Combustibili per uso domestico . .	86	28	7	27	-	-	-	-	-	-
6.02.56	Giocattoli, art. per l'infanzia. . .	11	3	-	-	-	-	-	-	-	-
6.02.57	Art. gomma, effetti vest. gommati	-	2	-	-	-	-	-	-	-	-
6.02.58	Mater. da costruzione . . . . .	105	49	19	66	8	54	3	43	-	-
6.02.59	Spagni, cordami, sacchi, tele iuta.	-	-	-	-	-	-	-	-	-	-
6.02.60	Fiori, piante ornam. e sem. giard.	32	10	2	9	-	-	-	-	-	-
6.02.61	Animali vivi . . . . .	5	-	-	-	-	-	-	-	-	-
6.02.62	Sementi, concimi, antiparassitari .	43	14	1	3	-	-	-	-	-	-
6.02.63	Grandi mag. e mag. a prezzo unico	-	-	-	-	-	-	-	-	5	145
6.02.64	Forn. di bordo, casermaggio, ecc.	-	-	-	-	-	-	-	-	-	-
6.02.65	Mobili, indum. e oggetti usati . .	3	5	-	-	-	-	-	-	-	-
6.02.66	Articoli vari n.a.c. . . . .	47	13	3	9	-	-	-	-	-	-
<b>6.03</b>	<b>Commercio ambulante . . . . .</b>	<b>915</b>	<b>177</b>	<b>13</b>	<b>43</b>	<b>-</b>	<b>-</b>	<b>-</b>	<b>-</b>	<b>-</b>	<b>-</b>
6.03.01	Generi alimentari . . . . .	424	58	6	18	-	-	-	-	-	-
6.03.02	Generi non alimentari . . . . .	491	119	7	25	-	-	-	-	-	-
<b>6.04</b>	<b>Intermediari comm., impr. immo- bil., ag. mediaz., mag. depos. .</b>	<b>98</b>	<b>18</b>	<b>16</b>	<b>58</b>	<b>6</b>	<b>42</b>	<b>1</b>	<b>11</b>	<b>-</b>	<b>-</b>
6.04.01	Agenti e rappresentanti . . . . .	79	15	10	38	3	19	1	11	-	-
6.04.02	Impr. immobil. per compr. immob.	4	-	-	-	-	-	-	-	-	-
6.04.03	Ag. mediaz. compr. e loc. immob.	1	-	-	-	-	-	-	-	-	-
6.04.04	Mag. generali e mag. cust. e dep.	14	3	5	17	3	23	-	-	-	-
6.04.05	Mag. frigoriferi, conto terzi . . .	-	-	1	3	-	-	-	-	-	-
<b>6.05</b>	<b>Noleggio di beni mobili . . . . .</b>	<b>4</b>	<b>2</b>	<b>-</b>	<b>-</b>	<b>-</b>	<b>-</b>	<b>-</b>	<b>-</b>	<b>-</b>	<b>-</b>
6.05.01	Macchinari e attrezz. varie. . . . .	-	-	-	-	-	-	-	-	-	-
6.05.02	Macch. scriv., contabili, elettron.	-	-	-	-	-	-	-	-	-	-
6.05.03	Autovetture . . . . .	3	2	-	-	-	-	-	-	-	-
6.05.04	Altri mezzi di trasporto. . . . .	1	-	-	-	-	-	-	-	-	-
6.05.05	Oggetti vari . . . . .	-	-	-	-	-	-	-	-	-	-
<b>6.06</b>	<b>Alberghi e pubblici esercizi . . .</b>	<b>757</b>	<b>505</b>	<b>180</b>	<b>635</b>	<b>33</b>	<b>226</b>	<b>10</b>	<b>150</b>	<b>7</b>	<b>211</b>
6.06.01	Esercizi alberghieri . . . . .	17	23	22	88	10	70	5	79	6	188
6.06.02	Esercizi extralberghieri . . . . .	3	1	-	-	-	-	-	-	-	-
6.06.03	Ristoranti, trattorie, rosticcherie. .	242	161	68	238	9	58	-	-	-	-
6.06.04	Caffè, bar ed esercizi simili . . . .	495	320	90	309	14	98	5	71	1	23
<b>7</b>	<b>Trasporti e comunicazioni. . . . .</b>	<b>672</b>	<b>146</b>	<b>193</b>	<b>725</b>	<b>74</b>	<b>528</b>	<b>45</b>	<b>607</b>	<b>14</b>	<b>408</b>
<b>7.01</b>	<b>Trasporti terrestri. . . . .</b>	<b>609</b>	<b>84</b>	<b>38</b>	<b>136</b>	<b>36</b>	<b>260</b>	<b>22</b>	<b>278</b>	<b>8</b>	<b>211</b>
7.01.01	Ferrovie dello Stato. . . . .	-	-	5	18	19	140	8	96	3	66
7.01.02	Ferrovie in concessione . . . . .	1	1	-	-	1	7	3	36	2	49
7.01.03	Eserc. vagoni letto e vag. ristor.	-	-	-	-	-	-	-	-	-	-
7.01.04	Trasp. urbani ed extraurb. persone con metrop., tram, filobus, autol.	2	3	7	25	3	22	7	91	2	48
7.01.05	Trasp. urbani ed extraurb. persone con veicoli da piazza o rimessa	221	16	3	10	-	-	-	-	-	-
7.01.06	Trasp. urbani ed extraurb. merci	378	64	23	83	13	91	3	43	1	48
7.01.07	Trasp. specializz. persone e merci	-	-	-	-	-	-	1	12	-	-
7.01.08	Trasporti per condotta . . . . .	-	-	-	-	-	-	-	-	-	-
7.01.09	Trasporti terrestri n.a.c. . . . .	7	-	-	-	-	-	-	-	-	-
<b>7.02</b>	<b>Trasp. marittimi, lacuali e fluviali</b>	<b>1</b>	<b>-</b>	<b>-</b>	<b>-</b>	<b>-</b>	<b>-</b>	<b>1</b>	<b>19</b>	<b>1</b>	<b>31</b>
7.02.01	Navigazione di cabotaggio. . . . .	-	-	-	-	-	-	1	19	1	31
7.02.02	Navigazione internazionale . . . . .	1	-	-	-	-	-	-	-	-	-
7.02.03	Navigazione interna. . . . .	-	-	-	-	-	-	-	-	-	-
<b>7.03</b>	<b>Trasporti aerei . . . . .</b>	<b>-</b>	<b>-</b>	<b>-</b>	<b>-</b>	<b>1</b>	<b>6</b>	<b>-</b>	<b>-</b>	<b>-</b>	<b>-</b>
7.03.01	Trasp. eserc. da comp. di bandiera	-	-	-	-	1	6	-	-	-	-
7.03.02	Trasp. intern. eserc. da comp. est.	-	-	-	-	-	-	-	-	-	-
7.03.03	Trasp. a carattere discontinuo . . .	-	-	-	-	-	-	-	-	-	-
7.03.04	Servizi aerei n.a.c. . . . .	-	-	-	-	-	-	-	-	-	-
<b>7.04</b>	<b>Attiv. complementare ai trasporti</b>	<b>28</b>	<b>11</b>	<b>9</b>	<b>31</b>	<b>-</b>	<b>-</b>	<b>1</b>	<b>17</b>	<b>1</b>	<b>35</b>
7.04.01	Trasporti terrestri . . . . .	28	11	9	31	-	-	1	17	1	35
7.04.02	Trasporti marittimi . . . . .	-	-	-	-	-	-	-	-	-	-
7.04.03	Trasporti di navigaz. interna . . . .	-	-	-	-	-	-	-	-	-	-
7.04.04	Trasporti aerei . . . . .	-	-	-	-	-	-	-	-	-	-
<b>7.05</b>	<b>Servizi ausiliari dei trasporti. . .</b>	<b>9</b>	<b>6</b>	<b>9</b>	<b>34</b>	<b>3</b>	<b>19</b>	<b>4</b>	<b>56</b>	<b>1</b>	<b>25</b>
7.05.01	Serv. aus. delle ferrovie. . . . .	-	-	1	3	-	-	-	-	1	25

classe, sottoclasse e categoria di attività economica

CON ADDETTI												UNITÀ LOCALI SENZA ADDETTI	TOTALE		N. classificazione
50-99		100-199		200-499		500-999		1000 e oltre		Totale			Unità locali	Addetti	
Unità locali	Addetti	Unità locali	Addetti	Unità locali	Addetti	Unità locali	Addetti	Unità locali	Addetti	Unità locali	Addetti				
1	63	1	132	-	-	-	-	-	-	724	1.430	1	725	1.430	6.02 G
-	-	-	-	-	-	-	-	-	-	33	57	-	33	57	6.02.51
-	-	-	-	-	-	-	-	-	-	14	16	1	15	16	6.02.52
-	-	-	-	-	-	-	-	-	-	143	190	-	143	190	6.02.53
-	-	-	-	-	-	-	-	-	-	28	36	-	28	36	6.02.54
-	-	-	-	-	-	-	-	-	-	121	169	-	121	169	6.02.55
-	-	-	-	-	-	-	-	-	-	14	17	-	14	17	6.02.56
-	-	-	-	-	-	-	-	-	-	2	4	-	2	4	6.02.57
-	-	-	-	-	-	-	-	-	-	184	366	-	184	366	6.02.58
-	-	-	-	-	-	-	-	-	-	-	-	-	-	-	6.02.59
-	-	-	-	-	-	-	-	-	-	44	61	-	44	61	6.02.60
-	-	-	-	-	-	-	-	-	-	5	5	-	5	5	6.02.61
-	-	-	-	-	-	-	-	-	-	58	74	-	58	74	6.02.62
1	63	1	132	-	-	-	-	-	-	7	340	-	7	340	6.02.63
-	-	-	-	-	-	-	-	-	-	-	-	-	-	-	6.02.64
-	-	-	-	-	-	-	-	-	-	8	13	-	8	13	6.02.65
-	-	-	-	-	-	-	-	-	-	63	82	-	63	82	6.02.66
-	-	-	-	-	-	-	-	-	-	1.105	1.312	-	1.105	1.312	6.03
-	-	-	-	-	-	-	-	-	-	488	558	-	488	558	6.03.01
-	-	-	-	-	-	-	-	-	-	617	754	-	617	754	6.03.02
-	-	-	-	-	-	-	-	-	-	139	245	72	211	245	6.04
-	-	-	-	-	-	-	-	-	-	108	177	-	108	177	6.04.01
-	-	-	-	-	-	-	-	-	-	4	4	-	4	4	6.04.02
-	-	-	-	-	-	-	-	-	-	1	1	-	1	1	6.04.03
-	-	-	-	-	-	-	-	-	-	25	60	72	97	60	6.04.04
-	-	-	-	-	-	-	-	-	-	1	3	-	1	3	6.04.05
-	-	-	-	-	-	-	-	-	-	6	8	-	6	8	6.05
-	-	-	-	-	-	-	-	-	-	-	-	-	-	-	6.05.01
-	-	-	-	-	-	-	-	-	-	-	-	-	-	-	6.05.02
-	-	-	-	-	-	-	-	-	-	5	7	-	5	7	6.05.03
-	-	-	-	-	-	-	-	-	-	1	1	-	1	1	6.05.04
-	-	-	-	-	-	-	-	-	-	-	-	-	-	-	6.05.05
-	-	-	-	-	-	-	-	-	-	1.492	2.989	-	1.492	2.989	6.06
-	-	-	-	-	-	-	-	-	-	83	488	-	83	488	6.06.01
-	-	-	-	-	-	-	-	-	-	4	5	-	4	5	6.06.02
-	-	-	-	-	-	-	-	-	-	480	860	-	480	860	6.06.03
-	-	-	-	-	-	-	-	-	-	925	1.636	-	925	1.636	6.06.04
14	946	8	1.064	3	825	1	655	-	-	1.170	6.722	5	1.175	6.722	7
7	464	5	649	2	584	1	655	-	-	812	4.014	2	814	4.014	7.01
4	262	1	129	2	584	1	655	-	-	43	1.950	-	43	1.950	7.01.01
1	69	2	268	-	-	-	-	-	-	11	432	2	13	432	7.01.02
-	-	-	-	-	-	-	-	-	-	-	-	-	-	-	7.01.03
1	83	2	252	-	-	-	-	-	-	27	529	-	27	529	7.01.04
-	-	-	-	-	-	-	-	-	-	240	263	-	240	263	7.01.05
1	50	-	-	-	-	-	-	-	-	483	821	-	483	821	7.01.06
-	-	-	-	-	-	-	-	-	-	1	12	-	1	12	7.01.07
-	-	-	-	-	-	-	-	-	-	-	-	-	-	-	7.01.08
-	-	-	-	-	-	-	-	-	-	7	7	-	7	7	7.01.09
-	-	-	-	-	-	-	-	-	-	3	51	-	3	51	7.02
-	-	-	-	-	-	-	-	-	-	2	50	-	2	50	7.02.01
-	-	-	-	-	-	-	-	-	-	1	1	-	1	1	7.02.02
-	-	-	-	-	-	-	-	-	-	-	-	-	-	-	7.02.03
-	-	-	-	-	-	-	-	-	-	1	6	-	1	6	7.03
-	-	-	-	-	-	-	-	-	-	1	6	-	1	6	7.03.01
-	-	-	-	-	-	-	-	-	-	-	-	-	-	-	7.03.02
-	-	-	-	-	-	-	-	-	-	-	-	-	-	-	7.03.03
-	-	-	-	-	-	-	-	-	-	-	-	-	-	-	7.03.04
-	-	-	-	-	-	-	-	-	-	50	133	1	51	133	7.04
-	-	-	-	-	-	-	-	-	-	50	133	1	51	133	7.04.01
-	-	-	-	-	-	-	-	-	-	-	-	-	-	-	7.04.02
-	-	-	-	-	-	-	-	-	-	-	-	-	-	-	7.04.03
-	-	-	-	-	-	-	-	-	-	-	-	-	-	-	7.04.04
-	-	1	101	-	-	-	-	-	-	33	256	-	33	256	7.05
-	-	-	-	-	-	-	-	-	-	2	28	-	2	28	7.05.01

Segue Tav. 7 - Unità locali per numero di addetti e per ramo,

N. classificazione	RAMI, CLASSI, SOTTOCLASSI E CATEGORIE DI ATTIVITÀ ECONOMICA	UNITÀ LOCALI											
		1		2		3-5		6-9		10-19		20-49	
		Unità locali	Unità locali	Unità locali	Addetti	Unità locali	Addetti	Unità locali	Addetti	Unità locali	Addetti		
7.05.02	Serv. aus. trasp. mar., lac. e fluv.	-	1	1	5	-	-	-	-	-	-	-	
7.05.03	Serv. aus. trasp. aerei . . . . .	-	-	-	-	-	-	-	-	-	-	-	
7.05.04	Serv. portab., carico, scar. e facch.	1	-	1	5	1	6	2	24	-	-	-	
7.05.05	Agenzie di viaggi e turismo . . . .	6	5	5	18	1	6	-	-	-	-	-	
7.05.06	Spedizionieri, agenz. oper. dogan.	2	-	1	3	1	7	2	32	-	-	-	
<b>7.06</b>	<b>Comunicazioni. . . . .</b>	<b>25</b>	<b>45</b>	<b>137</b>	<b>524</b>	<b>34</b>	<b>243</b>	<b>17</b>	<b>237</b>	<b>3</b>	<b>106</b>		
7.06.01	Ammin. delle Poste e Telecomun.	19	42	134	514	34	243	16	222	1	46		
7.06.02	Serv. postelegrafonici . . . . .	1	-	-	-	-	-	-	-	-	-	-	
7.06.03	Serv. telefonici . . . . .	5	3	3	10	-	-	1	15	2	60		
7.06.04	Serv. radiocomunicazioni e telev..	-	-	-	-	-	-	-	-	-	-	-	
<b>8</b>	<b>Credito, assicuraz., impr. finanz. controllo, gest. esattor.</b>	<b>230</b>	<b>70</b>	<b>62</b>	<b>225</b>	<b>16</b>	<b>106</b>	<b>14</b>	<b>178</b>	<b>14</b>	<b>401</b>		
8.01	Credito. . . . .	5	3	23	91	10	63	10	126	11	324		
8.01 A	Imprese bancarie . . . . .	5	3	23	91	10	63	10	126	11	324		
8.01.01	Autorità bancarie centrali . . . .	-	-	-	-	-	-	-	-	1	44		
8.01.02	Ist. credito di diritto pubblico . .	3	-	5	19	2	13	2	25	1	33		
8.01.03	Altre az. cred. e ist. centr. di cat.	2	3	18	72	8	50	8	101	9	247		
8.01.04	Serv. ausiliari del credito . . . . .	-	-	-	-	-	-	-	-	-	-	-	
8.01 B	Ist. speciali cred. e ist. finanz. . .	-	-	-	-	-	-	-	-	-	-	-	
8.01.05	Ist. e sez. speciali di credito. . . .	-	-	-	-	-	-	-	-	-	-	-	
8.01.06	Istituzioni finanziarie . . . . .	-	-	-	-	-	-	-	-	-	-	-	
8.02	Assicurazione . . . . .	62	29	18	60	2	12	-	-	-	-	-	
8.02.01	Assicuraz. ramo vita e capit. . . .	-	-	-	-	-	-	-	-	-	-	-	
8.02.02	Assicuraz. ramo danni. . . . .	1	-	-	-	-	-	-	-	-	-	-	
8.02.03	Assicuraz. mista . . . . .	12	4	4	15	-	-	-	-	-	-	-	
8.02.04	Serv. ausil. dell'assicuraz. . . . .	49	25	14	45	2	12	-	-	-	-	-	
8.03	Impr. finanz. controllo, gest. esatt.	163	38	21	74	4	31	4	52	3	77		
8.03.01	Impr. finanziarie di controllo . . .	-	-	-	-	-	-	-	-	-	-	-	
8.03.02	Impr. ed enti di gest. esattoriali . .	163	38	21	74	4	31	4	52	3	77		
<b>9</b>	<b>Servizi. . . . .</b>	<b>875</b>	<b>221</b>	<b>104</b>	<b>368</b>	<b>17</b>	<b>114</b>	<b>6</b>	<b>80</b>	<b>3</b>	<b>74</b>		
9.01	Servizi per l'igiene e la pulizia . . .	785	170	69	241	9	58	3	40	3	74		
9.01.01	Serv. igiene ed estet. persona . . .	680	115	40	130	2	12	-	-	-	-	-	
9.01.02	Lavatura, tintura, stirat. e affini . .	81	46	20	75	1	6	-	-	1	26		
9.01.03	Servizi pulizia. . . . .	3	1	-	-	-	-	-	-	-	-	-	
9.01.04	Serv. nettezza urbana . . . . .	5	3	7	29	6	40	3	40	2	48		
9.01.05	Cern., incen. e trasf. biol. immond.	-	-	-	-	-	-	-	-	-	-	-	
9.01.06	Servizi funebri . . . . .	14	5	2	7	-	-	-	-	-	-	-	
9.01.07	Amministr. di cimiteri . . . . .	2	-	-	-	-	-	-	-	-	-	-	
9.02	Serv. dello spettacolo e ricreativi.	60	35	24	92	8	56	2	22	-	-	-	
9.02.01	Distribuzione di films . . . . .	2	2	-	-	-	-	-	-	-	-	-	
9.02.02	Trasmiss. radiofoniche e telev. . . .	-	-	-	-	-	-	-	-	-	-	-	
9.02.03	Eserc. sale cinematografiche . . . .	17	17	19	71	8	56	2	22	-	-	-	
9.02.04	Serv. dello spettacolo . . . . .	-	-	-	-	-	-	-	-	-	-	-	
9.02.05	Stab. balneari mar., lac. e fluv. . . .	4	3	3	13	-	-	-	-	-	-	-	
9.02.06	Altri serv. dello spett. e ricr. . . . .	37	13	2	8	-	-	-	-	-	-	-	
9.03	Servizi sanitari . . . . .	-	-	-	-	-	-	1	18	-	-	-	
9.03 B	Serv. sanitari privati . . . . .	-	-	-	-	-	-	1	18	-	-	-	
9.03.08	Stab. idropinici e idrotermali . . . .	-	-	-	-	-	-	1	18	-	-	-	
9.04	Servizi per l'istruzione. . . . .	9	9	8	26	-	-	-	-	-	-	-	
9.04.05	Scuole guida, pilotaggio e simili.	9	9	8	26	-	-	-	-	-	-	-	
9.05	Serv. legali, commerciali e tecnici	-	-	-	-	-	-	-	-	-	-	-	
9.05.03	Studi ric. di mercato e cons. org.	-	-	-	-	-	-	-	-	-	-	-	
9.05.05	Studi anal. chimiche e merceol. . . .	-	-	-	-	-	-	-	-	-	-	-	
9.08	Serv. vari, non altrove classificati.	21	7	3	9	-	-	-	-	-	-	-	
9.08.01	Agenzie di pubblicità . . . . .	5	3	1	3	-	-	-	-	-	-	-	
9.08.02	Ag. inform. per la stampa, inform. commerciali, richieste certif. . . . .	-	1	-	-	-	-	-	-	-	-	-	
9.08.03	Gestione di immobili . . . . .	-	-	-	-	-	-	-	-	-	-	-	
9.08.04	Centri meccan., elettron. per c.t.	-	-	-	-	-	-	-	-	-	-	-	
9.08.05	Copisterie . . . . .	1	-	-	-	-	-	-	-	-	-	-	
9.08.06	Ag. distrib. libri, giornali, riv. . . .	2	1	-	-	-	-	-	-	-	-	-	
9.08.07	Ric. lotto, lotterie, conc. pronost.	12	2	2	6	-	-	-	-	-	-	-	
9.08.08	Gestione pubblici mercati . . . . .	1	-	-	-	-	-	-	-	-	-	-	
	<b>TOTALE . . . . .</b>	<b>15.400</b>	<b>5.229</b>	<b>2.310</b>	<b>8.316</b>	<b>554</b>	<b>3.928</b>	<b>346</b>	<b>4.599</b>	<b>181</b>	<b>5.444</b>		

## classe, sottoclasse e categoria di attività economica

## CON ADDETTI

CON ADDETTI												UNITÀ LOCALI SENZA ADDETTI	TOTALE		N. classificazione
50-99		100-199		200-499		500-999		1000 e oltre		Totale			Unità locali	Addetti	
Unità locali	Addetti	Unità locali	Addetti	Unità locali	Addetti	Unità locali	Addetti	Unità locali	Addetti	Unità locali	Addetti				
-	-	-	-	-	-	-	-	-	-	2	7	-	2	7	7.05.02
-	-	-	-	-	-	-	-	-	-	-	-	-	-	-	7.05.03
-	-	1	101	-	-	-	-	-	-	6	137	-	6	137	7.05.04
-	-	-	-	-	-	-	-	-	-	17	40	-	17	40	7.05.05
-	-	-	-	-	-	-	-	-	-	6	44	-	6	44	7.05.06
7	482	2	314	1	241	-	-	-	-	271	2.262	2	273	2.262	7.06
7	482	-	-	-	-	-	-	-	-	253	1.610	1	254	1.610	7.06.01
-	-	-	-	-	-	-	-	-	-	1	1	-	1	1	7.06.02
-	-	2	314	1	241	-	-	-	-	17	651	1	18	651	7.06.03
-	-	-	-	-	-	-	-	-	-	-	-	-	-	-	7.06.04
1	86	-	-	-	-	-	-	-	-	407	1.366	1	408	1.366	8
1	86	-	-	-	-	-	-	-	-	63	701	-	63	701	8.01
1	86	-	-	-	-	-	-	-	-	63	701	-	63	701	8.01 A
-	-	-	-	-	-	-	-	-	-	1	44	-	1	44	8.01.01
1	86	-	-	-	-	-	-	-	-	14	179	-	14	179	8.01.02
-	-	-	-	-	-	-	-	-	-	48	478	-	48	478	8.01.03
-	-	-	-	-	-	-	-	-	-	-	-	-	-	-	8.01.04
-	-	-	-	-	-	-	-	-	-	-	-	-	-	-	8.01 B
-	-	-	-	-	-	-	-	-	-	-	-	-	-	-	8.01.05
-	-	-	-	-	-	-	-	-	-	-	-	-	-	-	8.01.06
-	-	-	-	-	-	-	-	-	-	111	192	-	111	192	8.02
-	-	-	-	-	-	-	-	-	-	-	-	-	-	-	8.02.01
-	-	-	-	-	-	-	-	-	-	1	1	-	1	1	8.02.02
-	-	-	-	-	-	-	-	-	-	20	35	-	20	35	8.02.03
-	-	-	-	-	-	-	-	-	-	90	156	-	90	156	8.02.04
-	-	-	-	-	-	-	-	-	-	233	473	1	234	473	8.03
-	-	-	-	-	-	-	-	-	-	-	-	-	-	-	8.03.01
-	-	-	-	-	-	-	-	-	-	233	473	1	234	473	8.03.02
1	78	-	-	1	267	-	-	-	-	1.228	2.298	1	1.229	2.298	9
1	78	-	-	1	267	-	-	-	-	1.041	1.883	-	1.041	1.883	9.01
-	-	-	-	-	-	-	-	-	-	837	1.052	-	837	1.052	9.01.01
-	-	-	-	-	-	-	-	-	-	149	280	-	149	280	9.01.02
-	-	-	-	-	-	-	-	-	-	4	5	-	4	5	9.01.03
1	78	-	-	1	267	-	-	-	-	28	513	-	28	513	9.01.04
-	-	-	-	-	-	-	-	-	-	-	-	-	-	-	9.01.05
-	-	-	-	-	-	-	-	-	-	21	31	-	21	31	9.01.06
-	-	-	-	-	-	-	-	-	-	2	2	-	2	2	9.01.07
-	-	-	-	-	-	-	-	-	-	129	300	1	130	300	9.02
-	-	-	-	-	-	-	-	-	-	4	6	-	4	6	9.02.01
-	-	-	-	-	-	-	-	-	-	-	-	-	-	-	9.02.02
-	-	-	-	-	-	-	-	-	-	63	200	-	63	200	9.02.03
-	-	-	-	-	-	-	-	-	-	-	-	-	-	-	9.02.04
-	-	-	-	-	-	-	-	-	-	10	23	1	11	23	9.02.05
-	-	-	-	-	-	-	-	-	-	52	71	-	52	71	9.02.06
-	-	-	-	-	-	-	-	-	-	1	18	-	1	18	9.03
-	-	-	-	-	-	-	-	-	-	1	18	-	1	18	9.03 B
-	-	-	-	-	-	-	-	-	-	1	18	-	1	18	9.03.08
-	-	-	-	-	-	-	-	-	-	26	53	-	26	53	9.04
-	-	-	-	-	-	-	-	-	-	26	53	-	26	53	9.04.05
-	-	-	-	-	-	-	-	-	-	-	-	-	-	-	9.05
-	-	-	-	-	-	-	-	-	-	-	-	-	-	-	9.05.03
-	-	-	-	-	-	-	-	-	-	-	-	-	-	-	9.05.05
-	-	-	-	-	-	-	-	-	-	31	44	-	31	44	9.08
-	-	-	-	-	-	-	-	-	-	9	14	-	9	14	9.08.01
-	-	-	-	-	-	-	-	-	-	1	2	-	1	2	9.08.02
-	-	-	-	-	-	-	-	-	-	-	-	-	-	-	9.08.03
-	-	-	-	-	-	-	-	-	-	-	-	-	-	-	9.08.04
-	-	-	-	-	-	-	-	-	-	1	1	-	1	1	9.08.05
-	-	-	-	-	-	-	-	-	-	3	4	-	3	4	9.08.06
-	-	-	-	-	-	-	-	-	-	16	22	-	16	22	9.08.07
-	-	-	-	-	-	-	-	-	-	1	1	-	1	1	9.08.08
49	3.238	21	3.067	10	2.819	3	2.231	-	-	24.103	59.500	114	24.217	59.500	

**Tav. 8 - Unità locali operative con e senza forza motrice per ramo, classe e sottoclasse di attività economica**

N. classificazione	RAMI, CLASSI E SOTTOCLASSI DI ATTIVITÀ ECONOMICA	UNITÀ LOCALI CON FORZA MOTRICE						UNITÀ LOCALI SENZA FORZA MOTRICE			
		Totale			di cui artigiane			Totale		di cui artigiane	
		Unità locali	Addetti	Potenza utilizzabile kW	Unità locali	Addetti	Potenza utilizzabile kW	Unità locali	Addetti	Unità locali	Addetti
<b>1</b>	<b>Agricoltura, foreste, caccia e pesca</b>	<b>225</b>	<b>835</b>	<b>2.998</b>	<b>8</b>	<b>22</b>	<b>58</b>	<b>300</b>	<b>815</b>	<b>102</b>	<b>214</b>
1.03	Foreste . . . . .	1	11	1	1	11	1	18	49	17	45
1.05	Pesca . . . . .	1	57	66	-	-	-	35	263	29	90
1.05 A	Pesca e allev. in acque dolci . . . . .	-	-	-	-	-	-	1	1	1	1
1.05 B	Pesca e allev. acque marine e lagunari . . . . .	1	57	66	-	-	-	34	262	28	89
1.06	Attiv. connesse con l'agricoltura . . . . .	223	767	2.931	7	11	57	247	503	56	79
1.06 A	Att. trasf. annesse aziende agricole che lavorano prodotti propri . . . . .	187	680	2.510	-	-	-	153	333	-	-
1.06 B	Att. trasf., conservazione, raccolta e vend. prod. agric., in forma associata . . . . .	29	76	364	-	-	-	15	47	-	-
1.06 C	Esercizio macchine agricole . . . . .	7	11	57	7	11	57	67	104	56	79
1.06 D	Altre associazioni operanti nell'agric. . . . .	-	-	-	-	-	-	12	19	-	-
<b>2</b>	<b>Industrie estrattive . . . . .</b>	<b>5</b>	<b>145</b>	<b>14.580</b>	<b>2</b>	<b>7</b>	<b>37</b>	<b>19</b>	<b>121</b>	<b>8</b>	<b>27</b>
2.01	Estraz. minerali metalliferi . . . . .	-	-	-	-	-	-	-	-	-	-
2.02	Estraz. minerali non metalliferi . . . . .	5	145	14.580	2	7	37	19	121	8	27
2.02 A	Estr. comb. solidi, liquidi e gassosi . . . . .	-	-	-	-	-	-	1	15	-	-
2.02 B	Estr. altri min. non metalliferi . . . . .	2	124	14.368	-	-	-	5	51	1	2
2.02 C	Estr. materiali di cava . . . . .	3	21	212	2	7	37	13	55	7	25
<b>3</b>	<b>Industrie manifatturiere . . . . .</b>	<b>2.019</b>	<b>9.285</b>	<b>105.223</b>	<b>1.648</b>	<b>3.280</b>	<b>15.215</b>	<b>3.671</b>	<b>6.305</b>	<b>3.423</b>	<b>4.601</b>
3.01	Industrie alimentari e affini . . . . .	575	2.083	14.726	355	914	4.761	386	1.067	272	583
3.01 A	Ind. molitoria e pastificazione . . . . .	222	582	3.520	169	374	2.574	178	391	142	296
3.01 B	Industria dolciaria . . . . .	12	36	46	9	24	38	30	62	17	30
3.01 C	Industria conserviera . . . . .	13	142	426	5	19	234	18	46	10	22
3.01 D	Industria casearia . . . . .	10	58	387	6	16	21	10	27	9	23
3.01 E	Ind. grassi vegetali e animali . . . . .	280	982	5.326	147	429	1.653	99	379	58	169
3.01 F	Industrie alimentari varie . . . . .	8	141	4.545	2	4	25	2	79	-	-
3.01 G	Ind. bevande alcoliche e distill. alcool . . . . .	8	34	168	5	18	118	45	59	34	36
3.01 H	Ind. idromin. e bevande analcoliche . . . . .	22	108	308	12	30	98	4	24	2	7
3.02	Industria del tabacco . . . . .	-	-	-	-	-	-	-	-	-	-
3.03	Industrie tessili . . . . .	21	102	154	19	99	148	366	398	360	382
3.03 A	Industria laniera . . . . .	2	29	72	2	29	72	52	63	50	54
3.03 B	Industria cotoniera . . . . .	-	-	-	-	-	-	31	32	31	32
3.03 C	Industria della seta . . . . .	-	-	-	-	-	-	-	-	-	-
3.03 D	Ind. canapa, lino, iuta e simili . . . . .	-	-	-	-	-	-	32	36	32	36
3.03 E	Lavor. fibre chimiche . . . . .	-	-	-	-	-	-	-	-	-	-
3.03 F	Industria maglie e calze . . . . .	17	60	67	15	57	61	97	113	95	108
3.03 G	Altre industrie tessili . . . . .	2	13	15	2	13	15	154	154	152	152
3.04	Ind. vestiario, abbigl., arredamento . . . . .	22	32	64	20	20	52	1.043	1.287	1.021	1.207
3.05	Industrie delle calzature . . . . .	29	33	69	28	32	62	342	361	339	357
3.06	Ind. delle pelli e del cuoio . . . . .	-	-	-	-	-	-	10	14	8	10
3.07	Industrie del legno . . . . .	510	1.015	5.015	482	738	3.673	342	594	328	436
3.07 A	Ind. legno, sughero e affini . . . . .	505	1.007	4.991	477	730	3.649	339	590	325	432
3.07 B	Ind. veic. e carpent. navale legno . . . . .	5	8	24	5	8	24	3	4	3	4
3.08	Ind. mobilio e arredamento in legno . . . . .	70	131	765	65	98	634	83	100	82	99
3.09	Industrie metallurgiche . . . . .	2	662	9.230	-	-	-	3	11	2	5
3.10	Industrie meccaniche . . . . .	602	1.867	13.826	570	1.090	4.657	825	1.586	782	1.160
3.10 A	Fonderie di 2ª fusione . . . . .	1	2	2	1	2	2	-	-	-	-
3.10 B	Carpent. metall., arredi, app. termici . . . . .	30	691	4.865	19	79	865	23	317	12	55
3.10 C	Macch. motr., app. imp. soll. e trasp. . . . .	-	-	-	-	-	-	-	-	-	-
3.10 D	Macchine utensili . . . . .	-	-	-	-	-	-	-	-	-	-
3.10 E	Macch. operatrici per agric. e ind. . . . .	2	6	26	1	2	2	2	17	1	1
3.10 F	Minut. metall., stoviglie, armi, ecc. . . . .	7	19	123	7	19	123	7	7	7	7
3.10 G	Meccanica di precisione e affini . . . . .	2	2	2	2	2	2	3	7	2	3
3.10 H	App. elettr. e di telecomunicazioni . . . . .	2	88	5.007	1	3	7	3	45	-	-
3.10 I	Officine meccaniche . . . . .	558	1.059	3.801	539	983	3.656	787	1.193	760	1.094
3.11	Costruzione mezzi di trasporto . . . . .	-	-	-	-	-	-	1	2	-	-
3.12	Lavor. minerali non metalliferi . . . . .	108	1.931	33.992	53	156	908	78	558	54	106
3.13	Ind. chim. e deriv. petrolio e carb. . . . .	7	958	25.399	5	5	7	25	66	19	33
3.13 A	Ind. prodotti chimici di base . . . . .	3	936	25.166	-	-	-	5	35	1	5
3.13 B	Ind. prod. chimici per ind. e agric. . . . .	4	22	233	2	5	7	20	31	18	28
3.13 C	Ind. prodotti farmaceutici . . . . .	-	-	-	-	-	-	-	-	-	-
3.13 D	Ind. prod. chimici per cons. non ind. . . . .	-	-	-	-	-	-	-	-	-	-
3.13 E	Ind. derivati petrolio e carbone . . . . .	-	-	-	-	-	-	-	-	-	-
3.14	Industrie della gomma . . . . .	39	126	308	30	51	99	41	77	39	56
3.15	Prod. cellul. per tess. e fibre chim. . . . .	1	168	583	-	-	-	-	-	-	-
3.16	Ind. della carta e cartotecnica . . . . .	1	3	8	-	-	-	1	3	1	3
3.17	Ind. poligrafiche ed editoriali . . . . .	21	129	954	16	54	124	23	57	21	50
3.18	Ind. foto-fono-cinematografiche . . . . .	4	7	7	3	6	6	95	113	90	108
3.19	Ind. prodotti materie plastiche . . . . .	3	28	101	1	7	62	2	5	-	-
3.20	Ind. manifatturiere varie . . . . .	4	10	22	4	10	22	5	6	5	6
<b>4</b>	<b>Costruzioni e install. di impianti</b>	<b>195</b>	<b>3.208</b>	<b>8.471</b>	<b>100</b>	<b>426</b>	<b>274</b>	<b>643</b>	<b>4.348</b>	<b>437</b>	<b>1.070</b>
4.01	Ind. delle costruzioni . . . . .	185	2.977	8.389	96	414	258	571	3.866	386	926
4.02	Ind. installazione di impianti . . . . .	10	231	82	4	12	16	72	482	51	144
<b>5</b>	<b>Energ. elettrica, vapore, gas e acqua</b>	<b>18</b>	<b>863</b>	<b>8.302</b>	<b>-</b>	<b>-</b>	<b>-</b>	<b>88</b>	<b>478</b>	<b>-</b>	<b>-</b>
5.01	Prod. e distr. energia elettr., vapore . . . . .	12	777	7.963	-	-	-	52	328	-	-
5.02	Produzione e distribuzione di gas . . . . .	6	86	339	-	-	-	-	-	-	-
5.03	Raccolta e distrib. di acqua . . . . .	-	-	-	-	-	-	36	150	-	-
	<b>TOTALE . . . . .</b>	<b>2.462</b>	<b>14.336</b>	<b>139.574</b>	<b>1.758</b>	<b>3.735</b>	<b>15.584</b>	<b>4.721</b>	<b>12.067</b>	<b>3.970</b>	<b>5.912</b>

**Tav. 9 - Unità locali operative con forza motrice, per tipo di motori e per ramo, classe e sottoclasse di attività economica**

N. classifica-zione	RAMI, CLASSI E SOTTOCLASSI DI ATTIVITÀ ECONOMICA	TOTALE UNITÀ LOCALI CON FORZA MOTRICE	UNITÀ LOCALI CON								
			Motori primi			Generatori di energia elettrica			Motori elettrici		
			Unità locali	Motori primi	Potenza kW	Unità locali	Generatori di energia elettrica	Potenza kW	Unità locali	Motori elettrici	Potenza kW
<b>1</b>	<b>Agricoltura, foreste, caccia e pesca</b>	<b>225</b>	-	-	-	-	-	-	<b>225</b>	<b>711</b>	<b>2.989,4</b>
1.03	Foreste . . . . .	1	-	-	-	-	-	-	1	1	1,4
1.05	Pesca . . . . .	1	-	-	-	-	-	-	1	6	66,2
1.05 A	Pesca e allev. in acque dolci . . . . .	-	-	-	-	-	-	-	-	-	-
1.05 B	Pesca e allev. acque marine e lagunari . . . . .	1	-	-	-	-	-	-	1	6	66,2
1.06	Attiv. connesse con l'agricoltura . . . . .	223	-	-	-	-	-	-	223	704	2.921,8
1.06 A	Att. trasf. annesse aziende agricole che lavorano prodotti propri . . . . .	187	-	-	-	-	-	-	187	589	2.502,9
1.06 B	Att. trasf., conservazione, raccolta e vend. prod. agric., in forma associata . . . . .	29	-	-	-	-	-	-	29	102	362,5
1.06 C	Esercizio macchine agricole . . . . .	7	-	-	-	-	-	-	7	13	56,4
1.06 D	Altre associazioni operanti nell'agric. . . . .	-	-	-	-	-	-	-	-	-	-
<b>2</b>	<b>Industrie estrattive . . . . .</b>	<b>5</b>	<b>1</b>	<b>4</b>	<b>11.520</b>	<b>1</b>	<b>1</b>	<b>11.000</b>	<b>5</b>	<b>334</b>	<b>11.580,2</b>
2.01	Estraz. minerali metalliferi . . . . .	-	-	-	-	-	-	-	-	-	-
2.02	Estraz. minerali non metalliferi . . . . .	5	1	4	11.520	1	1	11.000	5	334	11.580,2
2.02 A	Estr. comb. solidi, liquidi e gassosi . . . . .	-	-	-	-	-	-	-	-	-	-
2.02 B	Estr. altri min. non metalliferi . . . . .	2	1	4	11.520	1	1	11.000	2	309	11.368,2
2.02 C	Estr. materiali di cava . . . . .	3	-	-	-	-	-	-	3	25	212,0
<b>3</b>	<b>Industrie manifatturiere . . . . .</b>	<b>2.019</b>	<b>8</b>	<b>15</b>	<b>5.025</b>	<b>5</b>	<b>9</b>	<b>5.801</b>	<b>2.017</b>	<b>12.878</b>	<b>104.877,0</b>
3.01	Industrie alimentari e affini . . . . .	575	2	5	2.210	1	2	2.933	574	2.504	14.684,9
3.01 A	Ind. molitoria e pastificazione . . . . .	222	-	-	-	-	-	-	222	624	3.504,6
3.01 B	Industria dolciaria . . . . .	12	-	-	-	-	-	-	12	25	45,1
3.01 C	Industria conserviera . . . . .	13	-	-	-	-	-	-	13	97	426,1
3.01 D	Industria casearia . . . . .	10	-	-	-	-	-	-	10	38	385,2
3.01 E	Ind. grassi vegetali e animali . . . . .	280	1	2	10	-	-	-	279	1.062	5.304,2
3.01 F	Industrie alimentari varie . . . . .	8	1	3	2.200	1	2	2.933	8	490	4.544,8
3.01 G	Ind. bevande alcoliche e distill. alcool . . . . .	8	-	-	-	-	-	-	8	33	168,3
3.01 H	Ind. idromin. e bevande analcoliche . . . . .	22	-	-	-	-	-	-	22	135	306,6
3.02	Industria del tabacco . . . . .	-	-	-	-	-	-	-	-	-	-
3.03	Industrie tessili . . . . .	21	-	-	-	-	-	-	21	83	155,9
3.03 A	Industria laniera . . . . .	2	-	-	-	-	-	-	2	21	72,0
3.03 B	Industria cotoniera . . . . .	-	-	-	-	-	-	-	-	-	-
3.03 C	Industria della seta . . . . .	-	-	-	-	-	-	-	-	-	-
3.03 D	Ind. canapa, lino, iuta e simili . . . . .	-	-	-	-	-	-	-	-	-	-
3.03 E	Lavor. fibre chimiche . . . . .	-	-	-	-	-	-	-	-	-	-
3.03 F	Industria maglie e calze . . . . .	17	-	-	-	-	-	-	17	51	68,9
3.03 G	Altre industrie tessili . . . . .	2	-	-	-	-	-	-	2	11	15,0
3.04	Ind. vestiario, abbigl., arredamento . . . . .	22	-	-	-	-	-	-	22	59	63,9
3.05	Industrie delle calzature . . . . .	29	-	-	-	-	-	-	29	40	65,0
3.06	Ind. delle pelli e del cuoio . . . . .	-	-	-	-	-	-	-	-	-	-
3.07	Industrie del legno . . . . .	510	-	-	-	-	-	-	510	1.529	4.993,3
3.07 A	Ind. legno, sughero e affini . . . . .	505	-	-	-	-	-	-	505	1.522	4.969,9
3.07 B	Ind. veic. e carpent. navale legno . . . . .	5	-	-	-	-	-	-	5	7	23,4
3.08	Ind. mobilio e arredamento in legno . . . . .	70	-	-	-	-	-	-	70	231	762,9
3.09	Industrie metallurgiche . . . . .	2	-	-	-	-	-	-	2	692	9.230,0
3.10	Industrie meccaniche . . . . .	602	2	3	45	1	2	21	601	2.276	13.765,3
3.10 A	Fonderie di 2ª fusione . . . . .	1	-	-	-	-	-	-	1	1	2,2
3.10 B	Carpent. metall., arredi, app. termici . . . . .	30	1	2	20	1	2	21	30	622	4.862,6
3.10 C	Macch. motr., app. imp. soll. e trasp. . . . .	-	-	-	-	-	-	-	-	-	-
3.10 D	Macchine utensili . . . . .	-	-	-	-	-	-	-	-	-	-
3.10 E	Macch. operatrici per agric. e ind. . . . .	2	-	-	-	-	-	-	2	6	26,2
3.10 F	Minut. metall., stoviglie, armi, ecc. . . . .	7	-	-	-	-	-	-	7	19	122,2
3.10 G	Meccanica di precisione e affini . . . . .	2	-	-	-	-	-	-	2	2	2,2
3.10 H	App. elettr. e di telecomunicazioni . . . . .	2	-	-	-	-	-	-	2	275	5.007,3
3.10 I	Officine meccaniche . . . . .	558	1	1	25	-	-	-	557	1.351	3.742,6
3.11	Costruzione mezzi di trasporto . . . . .	-	-	-	-	-	-	-	-	-	-
3.12	Lavor. minerali non metalliferi . . . . .	108	1	1	250	1	1	300	108	2.605	33.988,1
3.13	Ind. chim. e deriv. petrolio e carb. . . . .	7	2	3	670	1	1	600	7	2.448	25.188,9
3.13 A	Ind. prodotti chimici di base . . . . .	3	2	3	670	1	1	600	3	2.426	24.956,0
3.13 B	Ind. prod. chimici per ind. e agric. . . . .	4	-	-	-	-	-	-	4	22	232,9
3.13 C	Ind. prodotti farmaceutici . . . . .	-	-	-	-	-	-	-	-	-	-
3.13 D	Ind. prod. chimici per cons. non ind. . . . .	-	-	-	-	-	-	-	-	-	-
3.13 E	Ind. derivati petrolio e carbone . . . . .	-	-	-	-	-	-	-	-	-	-
3.14	Industrie della gomma . . . . .	39	-	-	-	-	-	-	39	149	305,0
3.15	Prod. cellul. per tess. e fibre chim. . . . .	1	1	3	1.850	1	3	1.947	1	99	583,0
3.16	Ind. della carta e cartotecnica . . . . .	1	-	-	-	-	-	-	1	2	8,0
3.17	Ind. poligrafiche ed editoriali . . . . .	21	-	-	-	-	-	-	21	112	953,3
3.18	Ind. foto-fono-cinematografiche . . . . .	4	-	-	-	-	-	-	4	6	7,0
3.19	Ind. prodotti materie plastiche . . . . .	3	-	-	-	-	-	-	3	20	101,0
3.20	Ind. manifatturiere varie . . . . .	4	-	-	-	-	-	-	4	23	21,5
<b>4</b>	<b>Costruzioni e install. di impianti</b>	<b>195</b>	<b>22</b>	<b>132</b>	<b>6.620</b>	<b>12</b>	<b>22</b>	<b>1.882</b>	<b>190</b>	<b>810</b>	<b>3.550,0</b>
4.01	Ind. delle costruzioni . . . . .	185	21	131	6.611	12	22	1.882	180	769	3.479,4
4.02	Ind. installazione di impianti . . . . .	10	1	1	9	-	-	-	10	41	70,6
<b>5</b>	<b>Energ. elettrica, vapore, gas e acqua</b>	<b>18</b>	<b>3</b>	<b>10</b>	<b>252.210</b>	<b>3</b>	<b>10</b>	<b>286.368</b>	<b>18</b>	<b>685</b>	<b>8.299,3</b>
5.01	Prod. e distr. energia elettr., vapore . . . . .	12	3	10	252.210	3	10	286.368	12	616	7.960,6
5.02	Produzione e distribuzione di gas . . . . .	6	-	-	-	-	-	-	6	69	338,7
5.03	Raccolta e distrib. di acqua . . . . .	-	-	-	-	-	-	-	-	-	-
	<b>TOTALE . . . . .</b>	<b>2.462</b>	<b>34</b>	<b>161</b>	<b>275.375</b>	<b>21</b>	<b>42</b>	<b>305.051</b>	<b>2.455</b>	<b>15.418</b>	<b>131.295,9</b>



Tav. 10 - Unità locali operative per potenza utilizzabile e per ramo, classe e sottoclasse di attività economica

N. classificazione	RAMI, CLASSI E SOTTOCLASSI DI ATTIVITÀ ECONOMICA	UNITÀ LOCALI CON POTENZA UTILIZZABILE (kW)												UNITÀ LOCALI SENZA POTENZA UTILIZZABILE
		fino a 5		5-10		10-50		50-100		100-500		500 e oltre		
		Unità locali	Potenza	Unità locali	Potenza	Unità locali	Potenza	Unità locali	Potenza	Unità locali	Potenza	Unità locali	Potenza	
<b>1</b>	<b>Agricoltura, foreste, caccia e pesca</b>	<b>53</b>	<b>185</b>	<b>78</b>	<b>583</b>	<b>87</b>	<b>1.736</b>	<b>6</b>	<b>386</b>	<b>1</b>	<b>108</b>	-	-	<b>300</b>
1.03	Foreste . . . . .	1	1	-	-	-	-	-	-	-	-	-	-	18
1.05	Pesca . . . . .	-	-	-	-	-	-	1	66	-	-	-	-	35
1.05 A	Pesca e allev. in acque dolci . . . . .	-	-	-	-	-	-	-	-	-	-	-	-	1
1.05 B	Pesca e allev. acque marine e lagunari . . . . .	-	-	-	-	-	-	1	66	-	-	-	-	34
1.06	Attiv. connesse con l'agricoltura . . . . .	<b>52</b>	<b>184</b>	<b>78</b>	<b>583</b>	<b>87</b>	<b>1.736</b>	<b>5</b>	<b>320</b>	<b>1</b>	<b>108</b>	-	-	<b>247</b>
1.06 A	Att. trasf. annesse aziende agricole che lavorano prodotti propri . . . . .	38	147	71	525	73	1.464	4	266	1	108	-	-	153
1.06 B	Att. trasf. conservazione, raccolta e vend. prod. agric., in forma associata . . . . .	10	33	5	41	13	236	1	54	-	-	-	-	15
1.06 C	Esercizio macchine agricole . . . . .	4	4	2	17	1	36	-	-	-	-	-	-	67
1.06 D	Altre associazioni operanti nell'agric. . . . .	-	-	-	-	-	-	-	-	-	-	-	-	12
<b>2</b>	<b>Industrie estrattive . . . . .</b>	-	-	-	-	<b>2</b>	<b>37</b>	-	-	<b>1</b>	<b>175</b>	<b>2</b>	<b>14.368</b>	<b>19</b>
2.01	Estraz. minerali metalliferi . . . . .	-	-	-	-	-	-	-	-	-	-	-	-	-
2.02	Estraz. minerali non metalliferi . . . . .	-	-	-	-	2	37	-	-	1	175	2	14.368	19
2.02 A	Estr. comb. solidi, liquidi e gassosi . . . . .	-	-	-	-	-	-	-	-	-	-	-	-	1
2.02 B	Estr. altri min. non metalliferi . . . . .	-	-	-	-	-	-	-	-	-	-	2	14.368	5
2.02 C	Estr. materiali di cava . . . . .	-	-	-	-	2	37	-	-	1	175	-	-	13
<b>3</b>	<b>Industrie manifatturiere . . . . .</b>	<b>990</b>	<b>2.712</b>	<b>482</b>	<b>3.690</b>	<b>445</b>	<b>9.297</b>	<b>39</b>	<b>2.724</b>	<b>48</b>	<b>10.620</b>	<b>15</b>	<b>76.180</b>	<b>3.671</b>
3.01	Industrie alimentari e affini . . . . .	171	498	168	1.309	205	4.192	16	1.039	12	3.067	3	4.621	386
3.01 A	Ind. molitoria e pastificazione . . . . .	96	256	45	370	74	1.665	5	347	1	122	1	760	178
3.01 B	Industria dolciaria . . . . .	8	15	3	17	1	14	-	-	-	-	-	-	30
3.01 C	Industria conserviera . . . . .	-	-	3	22	9	225	-	-	1	179	-	-	18
3.01 D	Industria casearia . . . . .	5	8	1	6	3	45	-	-	1	328	-	-	10
3.01 E	Ind. grassi vegetali e animali . . . . .	47	177	112	861	108	2.014	8	495	4	899	1	880	99
3.01 F	Industrie alimentari varie . . . . .	1	3	-	-	1	22	-	-	5	1.539	1	2.981	2
3.01 G	Ind. bevande alcoliche e distill. alcool . . . . .	3	4	1	10	3	83	1	71	-	-	-	-	45
3.01 H	Ind. idromin. e bevande analcoliche . . . . .	11	35	3	23	6	124	2	126	-	-	-	-	4
3.02	Industria del tabacco . . . . .	-	-	-	-	-	-	-	-	-	-	-	-	-
3.03	Industrie tessili . . . . .	16	27	2	15	3	112	-	-	-	-	-	-	366
3.03 A	Industria laniera . . . . .	-	-	-	-	2	72	-	-	-	-	-	-	52
3.03 B	Industria cotoniera . . . . .	-	-	-	-	-	-	-	-	-	-	-	-	31
3.03 C	Industria della seta . . . . .	-	-	-	-	-	-	-	-	-	-	-	-	-
3.03 D	Ind. canapa, lino, iuta e simili . . . . .	-	-	-	-	-	-	-	-	-	-	-	-	32
3.03 E	Lavor. fibre chimiche . . . . .	-	-	-	-	-	-	-	-	-	-	-	-	-
3.03 F	Industria maglie e calze . . . . .	16	27	-	-	1	40	-	-	-	-	-	-	97
3.03 G	Altre industrie tessili . . . . .	-	-	2	15	-	-	-	-	-	-	-	-	154
3.04	Ind. vestiario, abbigl., arredamento . . . . .	17	25	5	39	-	-	-	-	-	-	-	-	1.043
3.05	Industrie delle calzature . . . . .	27	47	1	7	1	15	-	-	-	-	-	-	342
3.06	Ind. delle pelli e del cuoio . . . . .	-	-	-	-	-	-	-	-	-	-	-	-	10
3.07	Industrie del legno . . . . .	268	826	137	1.033	93	1.892	7	495	5	769	-	-	342
3.07 A	Ind. legno, sughero e affini . . . . .	265	812	135	1.023	93	1.892	7	495	5	769	-	-	339
3.07 B	Ind. veic. e carpent. navale legno . . . . .	3	14	2	10	-	-	-	-	-	-	-	-	3
3.08	Ind. mobilio e arredamento in legno . . . . .	41	136	15	110	12	341	2	178	-	-	-	-	83
3.09	Industrie metallurgiche . . . . .	-	-	-	-	1	20	-	-	-	-	1	9.210	3
3.10	Industrie meccaniche . . . . .	390	1.010	120	315	79	1.544	4	268	6	1.509	3	8.580	825
3.10 A	Fonderie di 2ª fusione . . . . .	1	2	-	-	-	-	-	-	-	-	-	-	-
3.10 B	Carpent. metall., arredi, app. termici . . . . .	8	20	5	40	9	273	3	178	3	774	2	3.580	23
3.10 C	Macch. motr., app. imp. soll. e trasp. . . . .	-	-	-	-	-	-	-	-	-	-	-	-	-
3.10 D	Macchine utensili . . . . .	-	-	-	-	-	-	-	-	-	-	-	-	-
3.10 E	Macch. operatrici per agric. e ind. . . . .	1	2	-	-	1	24	-	-	-	-	-	-	2
3.10 F	Minut. metall., stoviglie, armi, ecc. . . . .	4	11	1	8	1	14	1	90	-	-	-	-	7
3.10 G	Meccanica di precisione e affini . . . . .	2	2	-	-	1	14	-	-	-	-	-	-	3
3.10 H	App. elettr. e di telecomunicazioni . . . . .	-	-	1	7	-	-	-	-	-	-	1	5.000	3
3.10 I	Officine meccaniche . . . . .	374	973	113	860	68	1.233	-	-	3	735	-	-	787
3.11	Costruzione mezzi di trasporto . . . . .	-	-	-	-	-	-	-	-	-	-	-	-	1
3.12	Lavor. minerali non metalliferi . . . . .	15	47	21	160	38	893	7	522	22	4.473	5	27.897	78
3.13	Ind. chim. e deriv. petrolio e carb. . . . .	1	-	1	7	1	23	-	-	3	802	1	24.567	25
3.13 A	Ind. prodotti chimici di base . . . . .	-	-	-	-	-	-	-	-	2	599	1	24.567	5
3.13 B	Ind. prod. chimici per ind. e agric. . . . .	1	-	1	7	1	23	-	-	1	203	-	-	20
3.13 C	Ind. prodotti farmaceutici . . . . .	-	-	-	-	-	-	-	-	-	-	-	-	-
3.13 D	Ind. prod. chimici per cons. non ind. . . . .	-	-	-	-	-	-	-	-	-	-	-	-	-
3.13 E	Ind. derivati petrolio e carbone . . . . .	-	-	-	-	-	-	-	-	-	-	-	-	-
3.14	Industrie della gomma . . . . .	31	64	3	24	3	60	2	160	-	-	-	-	41
3.15	Prod. cellul. per tess. e fibre chim. . . . .	-	-	-	-	-	-	-	-	-	-	1	583	-
3.16	Ind. della carta e cartotecnica . . . . .	-	-	1	8	-	-	-	-	-	-	-	-	1
3.17	Ind. poligrafiche ed editoriali . . . . .	6	13	7	53	7	166	-	-	-	-	1	722	23
3.18	Ind. foto-fono-cinematografiche . . . . .	4	7	-	-	-	-	-	-	-	-	-	-	95
3.19	Ind. prodotti materie plastiche . . . . .	-	-	-	-	2	39	1	62	-	-	-	-	2
3.20	Ind. manifatturiere varie . . . . .	3	12	1	10	-	-	-	-	-	-	-	-	5
<b>4</b>	<b>Costruzioni e install. di impianti</b>	<b>131</b>	<b>295</b>	<b>22</b>	<b>156</b>	<b>30</b>	<b>651</b>	<b>4</b>	<b>299</b>	<b>6</b>	<b>1.969</b>	<b>2</b>	<b>5.101</b>	<b>643</b>
4.01	Ind. delle costruzioni . . . . .	126	278	19	134	28	608	4	299	6	1.969	2	5.101	571
4.02	Ind. installazione di impianti . . . . .	5	17	3	22	2	43	-	-	-	-	-	-	72
<b>5</b>	<b>Energ. elettrica, vapore, gas e acqua</b>	<b>3</b>	<b>2</b>	<b>1</b>	<b>8</b>	<b>6</b>	<b>174</b>	<b>3</b>	<b>231</b>	<b>4</b>	<b>810</b>	<b>1</b>	<b>7.077</b>	<b>88</b>
5.01	Prod. e distr. energia elettr., vapore . . . . .	3	2	-	-	3	87	2	172	3	625	1	7.077	52
5.02	Produzione e distribuzione di gas . . . . .	-	-	1	8	3	87	1	59	1	185	-	-	-
5.03	Raccolta e distrib. di acqua . . . . .	-	-	-	-	-	-	-	-	-	-	-	-	36
	<b>TOTALE . . . . .</b>	<b>1.177</b>	<b>3.194</b>	<b>583</b>	<b>4.437</b>	<b>570</b>	<b>11.895</b>	<b>52</b>	<b>3.640</b>	<b>60</b>	<b>13.682</b>	<b>20</b>	<b>102.726</b>	<b>4.721</b>

**Tav. 11 - Addetti alle unità locali per categoria posizionale, sesso e per ramo, classe e sottoclasse di attività economica**

**A — TOTALE**

N. classificazione	RAMI, CLASSI E SOTTOCLASSI DI ATTIVITÀ ECONOMICA	IMPREDITORI, TITOLARI, SOCI DI COOPERATIVA	FAMILIARI COADIUVANTI	DIRIGENTI, IMPIEGATI E CATEGORIE SPECIALI	OPERAI SPECIALIZZATI E QUALIFICATI	OPERAI COMUNI E MANOVALI	APPRENDISTI	ALTRO PERSONALE (Sorveglianti, custodi, ecc.)	TOTALE
<b>1</b>	<b>Agricoltura, foreste, caccia e pesca . . . . .</b>	<b>722</b>	<b>184</b>	<b>82</b>	<b>100</b>	<b>560</b>	<b>15</b>	<b>28</b>	<b>1.691</b>
1.03	Foreste . . . . .	19	9	-	2	30	-	-	60
1.05	Pesca . . . . .	224	24	3	9	61	-	-	321
1.05 A	Pesca e allevamenti in acque dolci . . . . .	1	-	-	-	-	-	-	1
1.05 B	Pesca e allevamenti in acque marine e lagunari . . . . .	223	24	3	9	61	-	-	320
1.06	Attività connesse con l'agricoltura . . . . .	479	151	79	89	469	15	28	1.310
1.06 A	Attività trasformatrici annesse ad aziende agricole che lavorano prodotti propri . . . . .	353	114	21	70	422	8	25	1.013
1.06 B	Attività di trasformaz., conservazione, raccolta e vendita prod. agric., in forma associata . . . . .	47	12	10	16	38	-	-	123
1.06 C	Esercizio di macchine agricole . . . . .	77	25	2	3	7	-	1	115
1.06 D	Altre associazioni operanti nell'agricoltura . . . . .	2	-	46	-	2	7	2	59
<b>2</b>	<b>Industrie estrattive</b>	<b>17</b>	<b>8</b>	<b>56</b>	<b>119</b>	<b>68</b>	<b>-</b>	<b>4</b>	<b>272</b>
2.01	Estrazione di minerali metalliferi . . . . .	-	-	-	-	-	-	-	-
2.02	Estrazione di minerali non metalliferi . . . . .	17	8	56	119	68	-	4	272
2.02 A	Estraz. di combustibili solidi, liquidi e gassosi . . . . .	-	-	19	2	-	-	-	21
2.02 B	Estrazione di altri minerali non metalliferi . . . . .	1	1	34	95	42	-	2	175
2.02 C	Estrazione di materiali di cava . . . . .	16	7	3	22	26	-	2	76
<b>3</b>	<b>Industrie manifatturiere . . . . .</b>	<b>5.734</b>	<b>1.047</b>	<b>939</b>	<b>3.809</b>	<b>3.125</b>	<b>942</b>	<b>105</b>	<b>15.701</b>
3.01	Industrie alimentari e affini . . . . .	1.008	441	138	424	1.071	61	19	3.162
3.01 A	Industria molitoria e della pastificazione . . . . .	418	230	18	114	156	32	5	973
3.01 B	Industria dolciaria . . . . .	32	23	-	18	24	2	-	99
3.01 C	Industria conserviera . . . . .	26	14	22	45	77	3	1	188
3.01 D	Industria casearia . . . . .	21	9	10	22	18	4	1	85
3.01 E	Industria dei grassi vegetali e animali . . . . .	431	137	28	144	600	11	10	1.361
3.01 F	Industrie alimentari varie . . . . .	8	2	48	51	112	2	2	225
3.01 G	Industria bevande alcoliche e distillaz. di alcool . . . . .	45	13	2	6	25	2	-	93
3.01 H	Industria idrominerale e bevande analcoliche . . . . .	27	13	10	24	59	5	-	138
3.02	Industria del tabacco . . . . .	-	-	-	-	-	-	-	-
3.03	Industrie tessili . . . . .	389	16	8	16	21	50	-	500
3.03 A	Industria laniera . . . . .	57	6	8	2	11	8	-	92
3.03 B	Industria cotoniera . . . . .	31	1	-	-	-	-	-	32
3.03 C	Industria della seta . . . . .	-	-	-	-	-	-	-	-
3.03 D	Industria canapa, lino, iuta e simili . . . . .	32	-	-	-	-	4	-	36
3.03 E	Lavorazione fibre chimiche (artific. e sintetiche) . . . . .	-	-	-	-	-	-	-	-
3.03 F	Industria delle maglie e calze . . . . .	114	7	-	14	7	31	-	173
3.03 G	Altre industrie tessili . . . . .	155	2	-	-	3	7	-	167
3.04	Industrie vestiario, abbigl., arredam. e affini . . . . .	1.061	78	5	41	24	107	3	1.319
3.05	Industrie delle calzature . . . . .	371	15	1	5	1	1	-	394
3.06	Industrie delle pelli e del cuoio . . . . .	9	2	1	-	2	-	-	14
3.07	Industrie del legno . . . . .	871	134	20	208	289	83	4	1.609
3.07 A	Industria del legno, del sughero e affini . . . . .	863	130	20	208	289	83	4	1.597
3.07 B	Industria veicoli e carpenteria navale in legno . . . . .	8	4	-	-	-	-	-	12
3.08	Industrie mobilio e arredamento in legno . . . . .	154	16	4	33	17	9	1	234
3.09	Industrie metallurgiche . . . . .	2	7	120	511	33	-	-	673
3.10	Industrie meccaniche . . . . .	1.419	217	163	672	544	493	15	3.523
3.10 A	Fonderie di 2ª fusione . . . . .	1	-	-	-	-	1	-	2
3.10 B	Carpenter. metallica, arredi, apparecchi termici . . . . .	52	22	123	418	359	90	9	1.073
3.10 C	Macchine motr., appar. imp. sollev. e trasp. . . . .	-	-	-	-	-	-	-	-
3.10 D	Macchine utensili e utensileria . . . . .	-	-	-	-	-	-	-	-
3.10 E	Macchine operatrici per agricoltura e industria . . . . .	3	2	1	5	12	-	-	23
3.10 F	Minuteria metallica, stoviglie, armi e munizioni . . . . .	14	4	1	5	-	2	-	26
3.10 G	Meccanica di precisione e affini . . . . .	4	-	1	3	-	1	-	9
3.10 H	Apparecchi elettrici e di telecomunicazioni . . . . .	2	1	14	74	41	6	-	138
3.10 I	Officine meccaniche . . . . .	1.343	188	23	167	132	393	6	2.252
3.11	Costruzione mezzi di trasporto . . . . .	-	-	-	-	2	-	-	2
3.12	Lavorazione minerali non metalliferi . . . . .	183	55	189	1.068	934	69	8	2.506
3.13	Ind. chimiche e derivati petrolio e carbone . . . . .	32	7	224	616	99	1	46	1.025
3.13 A	Industria prodotti chimici di base . . . . .	9	-	221	609	88	-	45	972
3.13 B	Industria prodotti chimici per industria e agric. . . . .	23	7	3	7	11	1	1	53
3.13 C	Industria prodotti farmaceutici . . . . .	-	-	-	-	-	-	-	-
3.13 D	Industria prod. chimici per cons. non industr. . . . .	-	-	-	-	-	-	-	-
3.13 E	Industria derivati petrolio e carbone . . . . .	-	-	-	-	-	-	-	-
3.14	Industrie della gomma . . . . .	80	18	11	18	42	34	-	203
3.15	Prod. cellulosa per tessuti e fibre chimiche . . . . .	1	-	39	99	23	-	6	168
3.16	Industrie della carta e cartotecnica . . . . .	2	2	-	2	-	-	-	6
3.17	Industrie poligrafiche ed editoriali . . . . .	45	21	12	78	11	25	2	194
3.18	Industrie foto-fono-cinematografiche . . . . .	92	15	2	4	3	3	1	120
3.19	Industrie prodotti materie plastiche . . . . .	6	1	2	13	6	5	-	33
3.20	Industrie manifatturiere varie . . . . .	9	2	-	1	3	1	-	16
<b>4</b>	<b>Costruzioni e installazione di impianti . . . . .</b>	<b>784</b>	<b>77</b>	<b>535</b>	<b>2.518</b>	<b>3.418</b>	<b>289</b>	<b>56</b>	<b>7.677</b>
4.01	Industrie delle costruzioni . . . . .	715	62	485	2.295	3.122	230	53	6.962
4.02	Industrie dell'installazione di impianti . . . . .	69	15	50	223	296	59	3	715
<b>5</b>	<b>Energia elettrica, vapore, gas e acqua . . . . .</b>	<b>37</b>	<b>2</b>	<b>504</b>	<b>449</b>	<b>379</b>	<b>-</b>	<b>6</b>	<b>1.377</b>
5.01	Prod. e distribuz. energia elettrica, vapore . . . . .	6	2	461	374	278	-	3	1.124
5.02	Produzione e distribuzione di gas . . . . .	-	-	25	40	21	-	-	86
5.03	Raccolta e distribuzione di acqua . . . . .	31	-	18	35	80	-	3	167

Segue Tav. 11 - Addetti alle unità locali per categoria posizionale, sesso e per ramo, classe e sottoclasse di attività economica

Segue A — TOTALE

N. classificazione	RAMI, CLASSI E SOTTOCLASSI DI ATTIVITÀ ECONOMICA	IMPREDITORI, TITOLARI, SOCI DI COOPERATIVA	FAMILIARI COADIUVANTI	DIRIGENTI, IMPIEGATI E CATEGORIE SPECIALI	OPERAI SPECIALIZZATI E QUALIFICATI	OPERAI COMUNI E MANOVALI	APPRENDISTI	ALTRO PERSONALE (Sorveglianti, custodi, ecc.)	TOTALE
<b>6</b>	<b>Commercio . . . . .</b>	<b>13.700</b>	<b>4.502</b>	<b>1.469</b>	<b>952</b>	<b>1.335</b>	<b>317</b>	<b>121</b>	<b>22.396</b>
6.01	Commercio all'ingrosso . . . . .	443	150	515	259	481	37	16	1.901
6.01 A	Materie prime agricole e tessili, animali vivi e semiproducti di origine vegetale e animale . . . . .	30	9	9	18	46	-	-	112
6.01 B	Prodotti alimentari e bevande . . . . .	245	88	197	110	287	10	11	948
6.01 C	Combustibili, minerali, metalli e prodotti chimici . . . . .	17	3	97	58	21	1	-	197
6.01 D	Legname, materiali da costruzione e articoli di installazione . . . . .	52	17	51	23	55	2	1	201
6.01 E	Macchine, materiali (per l'industria, il commercio, ecc.) e veicoli . . . . .	24	7	49	22	31	4	4	141
6.01 F	Mobili di qualsiasi tipo, elettrodomestici e articoli per la casa . . . . .	18	9	30	12	4	4	-	77
6.01 G	Tessuti, articoli di abbigliamento e arredamento; calzature ed articoli in cuoio . . . . .	29	10	53	9	16	7	-	124
6.01 H	Prodotti farmaceutici, articoli sanitari e da profumeria . . . . .	7	-	27	1	17	9	-	61
6.01 I	Apparecchi ottici, fotografici, pietre preziose e altri prodotti non alimentari, n.a.c. . . . .	8	3	1	6	4	-	-	22
6.01 L	Materiali vari da recupero . . . . .	13	8	1	-	-	-	-	18
6.02	Commercio al minuto . . . . .	10.559	3.346	795	396	578	212	55	15.941
6.02 A	Generi alimentari, di bevande e tabacchi . . . . .	6.421	2.097	76	84	123	47	13	8.861
6.02 B	Tessuti e articoli per l'abbigliamento . . . . .	1.524	506	82	26	31	48	15	2.232
6.02 C	Articoli di arredamento, mobili, apparecchi e materiali per la casa . . . . .	977	314	100	79	96	20	5	1.591
6.02 D	Autoveicoli, motoveicoli e natanti - Distributori di carburanti e lubrificanti . . . . .	405	109	152	117	180	38	12	1.013
6.02 E	Prodotti farmaceutici, apparecchi sanitari, vernici, cosmetici, saponi e detersivi . . . . .	308	68	54	14	18	12	6	480
6.02 F	Mobili, macchine e forniture per ufficio; librerie, giornali e riviste . . . . .	235	54	18	8	5	11	3	334
6.02 G	Articoli vari - Grandi magazzini . . . . .	689	198	313	68	125	36	1	1.430
6.03	Commercio ambulante . . . . .	1.105	192	-	-	15	-	-	1.312
6.04	Intermediari commercio, imprese immobiliari, agenzie mediaz., mag. deposito e frigoriferi . . . . .	125	21	51	26	17	-	5	245
6.05	Noleggio di beni mobili . . . . .	6	2	-	-	-	-	-	8
6.06	Alberghi e pubblici esercizi . . . . .	1.462	791	108	271	244	68	45	2.989
<b>7</b>	<b>Trasporti e comunicazioni . . . . .</b>	<b>838</b>	<b>115</b>	<b>2.368</b>	<b>1.504</b>	<b>1.134</b>	<b>10</b>	<b>753</b>	<b>6.722</b>
7.01	Trasporti terrestri . . . . .	746	97	872	1.208	926	6	159	4.014
7.02	Trasporti marittimi, lacuali e fluviali . . . . .	3	-	17	14	16	-	1	51
7.03	Trasporti aerei . . . . .	-	-	2	2	2	-	-	6
7.04	Attività complementari ai trasporti . . . . .	44	9	6	19	17	4	34	133
7.05	Servizi ausiliari dei trasporti . . . . .	39	9	44	4	158	-	2	256
7.06	Comunicazioni . . . . .	6	-	1.427	257	15	-	557	2.262
<b>8</b>	<b>Credito, assicurazione, imprese finanziarie di controllo, gestioni esattoriali . . . . .</b>	<b>150</b>	<b>16</b>	<b>1.103</b>	<b>61</b>	<b>2</b>	<b>-</b>	<b>34</b>	<b>1.366</b>
8.01	Credito . . . . .	11	-	603	52	1	-	34	701
8.01 A	Imprese bancarie . . . . .	11	-	603	52	1	-	34	701
8.01 B	Istituti speciali di credito e istituzioni finanziarie . . . . .	-	-	-	-	-	-	-	-
8.02	Assicurazione . . . . .	87	8	96	1	-	-	-	192
8.03	Imprese finanziarie di controllo e gestioni esattoriali . . . . .	52	8	404	8	1	-	-	473
<b>9</b>	<b>Servizi . . . . .</b>	<b>1.187</b>	<b>181</b>	<b>74</b>	<b>124</b>	<b>578</b>	<b>141</b>	<b>13</b>	<b>2.298</b>
9.01	Servizi per l'igiene e la pulizia . . . . .	1.018	123	25	77	508	129	3	1.883
9.02	Servizi dello spettacolo e ricreativi . . . . .	124	44	18	43	52	11	8	300
9.03	Servizi sanitari . . . . .	1	-	1	-	16	-	-	18
9.03 B	Servizi sanitari privati . . . . .	1	-	1	-	16	-	-	18
9.04	Servizi per l'istruzione . . . . .	26	11	12	4	-	-	-	53
9.05	Servizi legali, commerciali, tecnici e artistici . . . . .	-	-	-	-	-	-	-	-
9.08	Servizi vari, non altrove classificati . . . . .	18	3	18	-	2	1	2	44
	<b>TOTALE . . . . .</b>	<b>23.169</b>	<b>6.132</b>	<b>7.130</b>	<b>9.636</b>	<b>10.599</b>	<b>1.714</b>	<b>1.120</b>	<b>59.500</b>

Segue Tav. 11 - Addetti alle unità locali per categoria posizionale, sesso e per ramo, classe e sottoclasse di attività economica

## B — MASCHI

N. classifica-zione	RAMI, CLASSI E SOTTOCLASSI DI ATTIVITÀ ECONOMICA	IMPREDITORI, TITOLARI, SOCI DI COOPERATIVA	FAMILIARI COADIUVANTI	DIRIGENTI, IMPIEGATI E CATEGORIE SPECIALI	OPERAI SPECIALIZZATI E QUALIFICATI	OPERAI COMUNI E MANOVALI	APPRENDISTI	ALTRO PERSONALE (Sorveglianti, custodi, ecc.)	TOTALE
<b>1</b>	<b>Agricoltura, foreste, caccia e pesca . . . . .</b>	<b>705</b>	<b>153</b>	<b>78</b>	<b>100</b>	<b>504</b>	<b>12</b>	<b>7</b>	<b>1.559</b>
1.03	Foreste . . . . .	19	8	-	2	30	-	-	59
1.05	Pesca . . . . .	224	24	3	9	61	-	-	321
1.05 A	Pesca e allevamenti in acque dolci . . . . .	1	-	-	-	-	-	-	1
1.05 B	Pesca e allevamenti in acque marine e lagunari . . . . .	223	24	3	9	61	-	-	320
1.06	Attività connesse con l'agricoltura . . . . .	462	121	75	89	413	12	7	1.179
1.06 A	Attività trasformatrici annesse ad aziende agricole che lavorano prodotti propri . . . . .	336	86	21	70	367	8	4	892
1.06 B	Attività di trasformaz., conservazione, raccolta e vendita prod. agric., in forma associata . . . . .	47	10	10	16	37	-	-	120
1.06 C	Esercizio di macchine agricole . . . . .	77	25	2	3	7	-	1	115
1.06 D	Altre associazioni operanti nell'agricoltura . . . . .	2	-	42	-	2	4	2	52
<b>2</b>	<b>Industrie estrattive</b>	<b>16</b>	<b>8</b>	<b>53</b>	<b>119</b>	<b>68</b>	<b>-</b>	<b>4</b>	<b>268</b>
2.01	Estrazione di minerali metalliferi . . . . .	-	-	-	-	-	-	-	-
2.02	Estrazione di minerali non metalliferi . . . . .	16	8	53	119	68	-	4	268
2.02 A	Estraz. di combustibili solidi, liquidi e gassosi . . . . .	-	-	17	2	-	-	-	19
2.02 B	Estrazione di altri minerali non metalliferi . . . . .	1	1	33	95	42	-	2	174
2.02 C	Estrazione di materiali di cava . . . . .	15	7	3	22	26	-	2	75
<b>3</b>	<b>Industrie manifatturiere . . . . .</b>	<b>4.751</b>	<b>797</b>	<b>866</b>	<b>3.737</b>	<b>2.936</b>	<b>775</b>	<b>99</b>	<b>13.961</b>
3.01	Industrie alimentari e affini . . . . .	884	301	128	406	926	55	17	2.717
3.01 A	Industria molitoria e della pastificazione . . . . .	340	128	15	110	142	29	4	768
3.01 B	Industria dolciaria . . . . .	28	13	-	18	19	2	-	80
3.01 C	Industria conserviera . . . . .	25	11	21	38	30	2	1	128
3.01 D	Industria casearia . . . . .	18	5	10	19	16	4	1	73
3.01 E	Industria dei grassi vegetali e animali . . . . .	399	121	28	144	534	11	10	1.247
3.01 F	Industrie alimentari varie . . . . .	8	1	43	51	111	2	1	217
3.01 G	Industria bevande alcoliche e distillaz. di alcool . . . . .	40	10	2	6	25	2	-	85
3.01 H	Industria idrominerale e bevande analcoliche . . . . .	26	12	9	20	49	3	-	119
3.02	Industria del tabacco . . . . .	-	-	-	-	-	-	-	-
3.03	Industrie tessili . . . . .	14	2	8	5	6	5	-	40
3.03 A	Industria laniera . . . . .	6	2	8	2	3	-	-	21
3.03 B	Industria cotoniera . . . . .	-	-	-	-	-	-	-	-
3.03 C	Industria della seta . . . . .	-	-	-	-	-	-	-	-
3.03 D	Industria canapa, lino, iuta e simili . . . . .	1	-	-	-	-	-	-	1
3.03 E	Lavorazione fibre chimiche (artific. e sintetiche) . . . . .	-	-	-	-	-	-	-	-
3.03 F	Industria delle maglie e calze . . . . .	4	-	-	3	3	-	-	10
3.03 G	Altre industrie tessili . . . . .	3	-	-	-	-	5	-	8
3.04	Industrie vestiario, abbigl., arredam. e affini . . . . .	624	31	3	18	15	16	1	708
3.05	Industrie delle calzature . . . . .	369	12	1	5	1	1	-	389
3.06	Industrie delle pelli e del cuoio . . . . .	9	2	1	-	2	-	-	14
3.07	Industrie del legno . . . . .	859	130	20	206	288	83	4	1.590
3.07 A	Industria del legno, del sughero e affini . . . . .	851	126	20	206	288	83	4	1.578
3.07 B	Industria veicoli e carpenteria navale in legno . . . . .	8	4	-	-	-	-	-	12
3.08	Industrie mobilio e arredamento in legno . . . . .	152	13	3	32	16	9	1	226
3.09	Industrie metallurgiche . . . . .	2	5	115	511	33	-	-	666
3.10	Industrie meccaniche . . . . .	1.411	208	145	667	544	493	14	3.482
3.10 A	Fonderie di 2ª fusione . . . . .	1	-	-	-	-	1	-	2
3.10 B	Carpenter. metallica, arredi, apparecchi termici . . . . .	51	21	108	414	359	90	9	1.052
3.10 C	Macchine motr., appar. imp. sollev. e trasp. . . . .	-	-	-	-	-	-	-	-
3.10 D	Macchine utensili e utensileria . . . . .	-	-	-	-	-	-	-	-
3.10 E	Macchine operatrici per agricoltura e industria . . . . .	3	1	1	5	12	-	-	22
3.10 F	Minuteria metallica, stoviglie, armi e munizioni . . . . .	14	4	-	5	-	2	-	25
3.10 G	Meccanica di precisione e affini . . . . .	4	-	1	3	-	1	-	9
3.10 H	Apparecchi elettrici e di telecomunicazioni . . . . .	2	1	13	74	41	6	-	137
3.10 I	Officine meccaniche . . . . .	1.336	181	22	166	132	393	5	2.235
3.11	Costruzione mezzi di trasporto . . . . .	-	-	-	-	2	-	-	2
3.12	Lavorazione minerali non metalliferi . . . . .	177	43	176	1.065	917	55	8	2.441
3.13	Ind. chimiche e derivati petrolio e carbone . . . . .	29	3	215	616	99	-	46	1.008
3.13 A	Industria prodotti chimici di base . . . . .	9	-	213	609	88	-	45	964
3.13 B	Industria prodotti chimici per industria e agric. . . . .	20	3	2	7	11	-	1	44
3.13 C	Industria prodotti farmaceutici . . . . .	-	-	-	-	-	-	-	-
3.13 D	Industria prod. chimici per cons. non industr. . . . .	-	-	-	-	-	-	-	-
3.13 E	Industria derivati petrolio e carbone . . . . .	-	-	-	-	-	-	-	-
3.14	Industrie della gomma . . . . .	78	15	10	18	42	34	-	197
3.15	Produz. cellulosa per tessuti e fibre chimiche . . . . .	1	-	33	99	23	-	6	162
3.16	Industrie della carta e cartotecnica . . . . .	2	2	-	2	-	-	-	6
3.17	Industrie poligrafiche ed editoriali . . . . .	41	20	5	69	11	19	2	167
3.18	Industrie foto-fono-cinematografiche . . . . .	85	9	1	4	3	3	-	105
3.19	Industrie prodotti materie plastiche . . . . .	5	1	2	13	5	1	-	27
3.20	Industrie manifatturiere varie . . . . .	9	-	-	1	3	1	-	14
<b>4</b>	<b>Costruzioni e installazione di impianti . . . . .</b>	<b>782</b>	<b>72</b>	<b>502</b>	<b>2.518</b>	<b>3.415</b>	<b>289</b>	<b>56</b>	<b>7.634</b>
4.01	Industrie delle costruzioni . . . . .	714	58	463	2.295	3.119	230	53	6.932
4.02	Industrie dell'installazione di impianti . . . . .	68	14	39	223	296	59	3	702
<b>5</b>	<b>Energia elettrica, vapore, gas e acqua . . . . .</b>	<b>37</b>	<b>1</b>	<b>413</b>	<b>449</b>	<b>379</b>	<b>-</b>	<b>6</b>	<b>1.285</b>
5.01	Produz. e distribuz. energia elettrica, vapore . . . . .	6	1	371	374	278	-	3	1.033
5.02	Produzione e distribuzione di gas . . . . .	-	-	25	40	21	-	-	86
5.03	Raccolta e distribuzione di acqua . . . . .	31	-	17	35	80	-	3	166

Segue Tav. 11 - Addetti alle unità locali per categoria posizionale, sesso e per ramo, classe e sottoclasse di attività economica

Segue B — MASCHI

N. classificazione	RAMI, CLASSI E SOTTOCLASSI DI ATTIVITÀ ECONOMICA	IMPRENDITORI, TITOLARI, SOCI DI COOPERATIVA	FAMILIARI COADIUVANTI	DIRIGENTI, IMPIEGATI E CATEGORIE SPECIALI	OPERAI SPECIALIZZATI E QUALIFICATI	OPERAI COMUNI E MANOVALI	APPRENDISTI	ALTRO PERSONALE (Sorveglianti, custodi, ecc.)	TOTALE
<b>6</b>	<b>Commercio . . . . .</b>	<b>8.728</b>	<b>2.241</b>	<b>987</b>	<b>861</b>	<b>1.177</b>	<b>208</b>	<b>94</b>	<b>14.296</b>
6.01	Commercio all'ingrosso . . . . .	403	120	439	259	453	26	16	1.716
6.01 A	Materie prime agricole e tessili, animali vivi e semiprodotti di origine vegetale e animale	26	8	9	18	46	-	-	107
6.01 B	Prodotti alimentari e bevande . . . . .	225	75	178	110	262	9	11	870
6.01 C	Combustibili, minerali, metalli e prodotti chimici . . . . .	15	3	87	58	21	1	-	185
6.01 D	Legname, materiali da costruzione e articoli di installazione . . . . .	48	12	41	23	55	2	1	182
6.01 E	Macchine, materiali (per l'industria, il commercio, ecc.) e veicoli . . . . .	23	7	36	22	31	4	4	127
6.01 F	Mobili di qualsiasi tipo, elettrodomestici e articoli per la casa . . . . .	17	6	25	12	4	4	-	68
6.01 G	Tessuti, articoli di abbigliamento e arredamento; calzature ed articoli in cuoio . . . . .	24	4	45	9	15	4	-	101
6.01 H	Prodotti farmaceutici, articoli sanitari e da profumeria . . . . .	5	-	17	1	15	2	-	40
6.01 I	Apparecchi ottici, fotografici, pietre preziose e altri prodotti non alimentari, n.a.c. . . . .	8	1	1	6	4	-	-	20
6.01 L	Materiali vari da recupero . . . . .	12	4	-	-	-	-	-	16
6.02	Commercio al minuto . . . . .	6.276	1.610	426	345	505	129	40	9.331
6.02 A	Generi alimentari, di bevande e tabacchi . . . . .	3.570	931	46	72	97	37	10	4.763
6.02 B	Tessuti e articoli per l'abbigliamento . . . . .	791	243	41	14	15	16	7	1.127
6.02 C	Articoli di arredamento, mobili, apparecchi e materiali per la casa . . . . .	712	189	74	76	91	14	3	1.159
6.02 D	Autoveicoli, motoveicoli e natanti - Distributori di carburanti e lubrificanti . . . . .	361	86	124	115	178	38	12	914
6.02 E	Prodotti farmaceutici, apparecchi sanitari, vernici, cosmetici, saponi e detersivi . . . . .	212	32	35	8	16	6	4	313
6.02 F	Mobili, macchine e forniture per ufficio; librerie, giornali e riviste . . . . .	144	27	14	8	5	6	3	207
6.02 G	Articoli vari - Grandi magazzini . . . . .	486	102	92	52	103	12	1	848
6.03	Commercio ambulante . . . . .	967	129	-	-	12	-	-	1.108
6.04	Intermediari commercio, imprese immobiliari, agenzie mediaz., mag. deposito e frigoriferi	120	13	39	26	16	-	4	218
6.05	Noleggio di beni mobili . . . . .	5	2	-	-	-	-	-	7
6.06	Alberghi e pubblici esercizi . . . . .	957	367	83	231	191	53	34	1.916
<b>7</b>	<b>Trasporti e comunicazioni . . . . .</b>	<b>817</b>	<b>108</b>	<b>1.962</b>	<b>1.430</b>	<b>1.114</b>	<b>10</b>	<b>653</b>	<b>6.094</b>
7.01	Trasporti terrestri . . . . .	731	95	833	1.206	910	6	108	3.889
7.02	Trasporti marittimi, lacuali e fluviali . . . . .	3	-	17	14	16	-	1	51
7.03	Trasporti aerei . . . . .	-	-	-	2	2	-	-	4
7.04	Attività complementari ai trasporti . . . . .	41	8	6	19	17	4	34	129
7.05	Servizi ausiliari dei trasporti . . . . .	38	5	35	4	158	-	2	242
7.06	Comunicazioni . . . . .	4	-	1.071	185	11	-	508	1.779
<b>8</b>	<b>Credito, assicurazione, imprese finanziarie di controllo, gestioni esattoriali . . . . .</b>	<b>142</b>	<b>11</b>	<b>1.001</b>	<b>61</b>	<b>2</b>	<b>-</b>	<b>27</b>	<b>1.244</b>
8.01	Credito . . . . .	10	-	563	52	1	-	27	653
8.01 A	Imprese bancarie . . . . .	10	-	563	52	1	-	27	653
8.01 B	Istituti speciali di credito e istituzioni finanziarie . . . . .	-	-	-	-	-	-	-	-
8.02	Assicurazione . . . . .	80	5	51	1	-	-	-	137
8.03	Imprese finanziarie di controllo e gestioni esattoriali . . . . .	52	6	387	8	1	-	-	454
<b>9</b>	<b>Servizi . . . . .</b>	<b>1.036</b>	<b>95</b>	<b>59</b>	<b>99</b>	<b>522</b>	<b>64</b>	<b>11</b>	<b>1.886</b>
9.01	Servizi per l'igiene e la pulizia . . . . .	884	55	22	53	468	56	2	1.540
9.02	Servizi dello spettacolo e ricreativi . . . . .	110	31	15	42	43	7	7	255
9.03	Servizi sanitari . . . . .	1	-	1	-	9	-	-	11
9.03 B	Servizi sanitari privati . . . . .	1	-	1	-	9	-	-	11
9.04	Servizi per l'istruzione . . . . .	24	9	10	4	-	-	-	47
9.05	Servizi legali, commerciali, tecnici e artistici . . . . .	-	-	-	-	-	-	-	-
9.08	Servizi vari, non altrove classificati . . . . .	17	-	11	-	2	1	2	33
	<b>TOTALE . . . . .</b>	<b>17.014</b>	<b>3.486</b>	<b>5.921</b>	<b>9.374</b>	<b>10.117</b>	<b>1.358</b>	<b>957</b>	<b>48.227</b>

**Tav. 12 - Mezzi di trasporto terrestri in dotazione alle unità locali per tipo e per ramo, classe e sottoclasse di attività economica**

N. classificazione	RAMI, CLASSI E SOTTOCLASSI DI ATTIVITÀ ECONOMICA	MOTOVEICOLI		AUTOVETTURE		AUTOCARRI		RIMORCHI		AUTOVEICOLI PER USI SPECIALI O PER TRASPORTO SPECIFICO	
		Unità locali	N	Unità locali	N	Unità locali	N	Unità locali	N	Unità locali	N
<b>1</b>	<b>Agricoltura, foreste, caccia e pesca</b>	<b>36</b>	<b>40</b>	<b>28</b>	<b>36</b>	<b>55</b>	<b>64</b>	<b>13</b>	<b>14</b>	-	-
1.03	Foreste . . . . .	-	-	5	5	3	3	-	-	-	-
1.05	Pesca . . . . .	-	-	-	-	1	1	-	-	-	-
1.05 A	Pesca e allev. in acque dolci . . . . .	-	-	-	-	-	-	-	-	-	-
1.05 B	Pesca e allev. acque marine e lagunari . . . . .	-	-	-	-	1	1	-	-	-	-
1.06	Attiv. connesse con l'agricoltura . . . . .	<b>36</b>	<b>40</b>	<b>23</b>	<b>31</b>	<b>51</b>	<b>60</b>	<b>13</b>	<b>14</b>	-	-
1.06 A	Att. trasf. annesse aziende agricole che lavorano prodotti propri . . . . .	32	36	16	24	32	37	5	6	-	-
1.06 B	Att. trasf., conservazione, raccolta e vend. prod. agric., in forma associata . . . . .	2	2	-	-	4	5	-	-	-	-
1.06 C	Esercizio macchine agricole . . . . .	2	2	7	7	15	18	8	8	-	-
1.06 D	Altre associazioni operanti nell'agric. . . . .	-	-	-	-	-	-	-	-	-	-
<b>2</b>	<b>Industrie estrattive . . . . .</b>	<b>1</b>	<b>1</b>	<b>5</b>	<b>18</b>	<b>9</b>	<b>21</b>	<b>2</b>	<b>10</b>	<b>1</b>	<b>6</b>
2.01	Estraz. minerali metalliferi . . . . .	-	-	-	-	-	-	-	-	-	-
2.02	Estraz. minerali non metalliferi . . . . .	1	1	5	18	9	21	2	10	1	6
2.02 A	Estr. comb. solidi, liquidi e gassosi . . . . .	-	-	2	10	-	-	-	-	1	6
2.02 B	Estr. altri min. non metalliferi . . . . .	-	-	1	6	1	1	-	-	-	-
2.02 C	Estr. materiali di cava . . . . .	1	1	2	2	8	20	2	10	-	-
<b>3</b>	<b>Industrie manifatturiere . . . . .</b>	<b>189</b>	<b>214</b>	<b>349</b>	<b>447</b>	<b>200</b>	<b>330</b>	<b>11</b>	<b>17</b>	<b>26</b>	<b>60</b>
3.01	Industrie alimentari e affini . . . . .	131	148	106	139	105	201	5	7	11	15
3.01 A	Ind. molitoria e pastificazione . . . . .	76	85	42	47	29	41	-	-	2	2
3.01 B	Industria dolciaria . . . . .	-	-	4	6	2	3	-	-	-	-
3.01 C	Industria conserviera . . . . .	2	2	6	10	9	58	-	-	4	7
3.01 D	Industria casearia . . . . .	2	2	5	7	2	6	-	-	1	2
3.01 E	Ind. grassi vegetali e animali . . . . .	39	43	35	44	45	49	4	4	4	4
3.01 F	Industrie alimentari varie . . . . .	-	-	7	15	4	15	1	3	-	-
3.01 G	Ind. bevande alcoliche e distill. alcool . . . . .	2	2	3	5	3	7	-	-	-	-
3.01 H	Ind. idromin. e bevande analcoliche . . . . .	10	14	4	5	11	22	-	-	-	-
3.02	Industria del tabacco . . . . .	-	-	-	-	-	-	-	-	-	-
3.03	Industrie tessili . . . . .	-	-	6	10	2	2	-	-	-	-
3.03 A	Industria laniera . . . . .	-	-	2	4	2	2	-	-	-	-
3.03 B	Industria cotoniera . . . . .	-	-	-	-	-	-	-	-	-	-
3.03 C	Industria della seta . . . . .	-	-	-	-	-	-	-	-	-	-
3.03 D	Ind. canapa, lino, iuta e simili . . . . .	-	-	-	-	-	-	-	-	-	-
3.03 E	Lavor. fibre chimiche . . . . .	-	-	-	-	-	-	-	-	-	-
3.03 F	Industria maglie e calze . . . . .	-	-	3	5	-	-	-	-	-	-
3.03 G	Altre industrie tessili . . . . .	-	-	1	1	-	-	-	-	-	-
3.04	Ind. vestiario, abbigl., arredamento . . . . .	2	3	15	15	-	-	-	-	-	-
3.05	Industrie delle calzature . . . . .	-	-	3	3	-	-	-	-	-	-
3.06	Ind. delle pelli e del cuoio . . . . .	1	1	-	-	1	1	-	-	-	-
3.07	Industrie del legno . . . . .	22	24	42	50	20	25	1	2	2	2
3.07 A	Ind. legno, sughero e affini . . . . .	22	24	41	49	20	25	1	2	2	2
3.07 B	Ind. veic. e carpent. navale legno . . . . .	-	-	1	1	-	-	-	-	-	-
3.08	Ind. mobilio e arredamento in legno . . . . .	-	-	6	6	2	2	-	-	1	1
3.09	Industrie metallurgiche . . . . .	-	-	3	5	2	2	-	-	1	1
3.10	Industrie meccaniche . . . . .	16	20	113	135	22	29	-	-	2	5
3.10 A	Fonderie di 2ª fusione . . . . .	-	-	-	-	-	-	-	-	-	-
3.10 B	Carpent. metall., arredi, app. termici . . . . .	5	8	19	30	13	16	-	-	2	5
3.10 C	Macch. motr., app. imp. soll. e trasf. . . . .	-	-	-	-	-	-	-	-	-	-
3.10 D	Macchine utensili . . . . .	-	-	-	-	-	-	-	-	-	-
3.10 E	Macch. operatrici per agric. e ind. . . . .	-	-	-	-	-	-	-	-	-	-
3.10 F	Minut. metall., stoviglie, armi, ecc. . . . .	-	-	-	-	-	-	-	-	-	-
3.10 G	Meccanica di precisione e affini . . . . .	-	-	-	-	-	-	-	-	-	-
3.10 H	App. elettr. e di telecomunicazioni . . . . .	1	2	1	1	1	1	-	-	-	-
3.10 I	Officine meccaniche . . . . .	10	10	93	104	8	12	-	-	-	-
3.11	Costruzione mezzi di trasporto . . . . .	-	-	-	-	-	-	-	-	-	-
3.12	Lavor. minerali non metalliferi . . . . .	15	16	32	48	34	50	5	8	8	35
3.13	Ind. chim. e deriv. petrolio e carb. . . . .	1	1	5	5	6	7	-	-	1	1
3.13 A	Ind. prodotti chimici di base . . . . .	1	1	-	-	3	3	-	-	1	1
3.13 B	Ind. prod. chimici per ind. e agric. . . . .	-	-	5	5	3	4	-	-	-	-
3.13 C	Ind. prodotti farmaceutici . . . . .	-	-	-	-	-	-	-	-	-	-
3.13 D	Ind. prod. chimici per cons. non ind. . . . .	-	-	-	-	-	-	-	-	-	-
3.13 E	Ind. derivati petrolio e carbone . . . . .	-	-	-	-	-	-	-	-	-	-
3.14	Industrie della gomma . . . . .	1	1	6	14	3	8	-	-	-	-
3.15	Prod. cellul. per tess. e fibre chim. . . . .	-	-	1	4	1	1	-	-	-	-
3.16	Ind. della carta e cartotecnica . . . . .	-	-	1	1	-	-	-	-	-	-
3.17	Ind. poligrafiche ed editoriali . . . . .	-	-	1	2	1	1	-	-	-	-
3.18	Ind. foto-fono-cinematografiche . . . . .	-	-	5	5	-	-	-	-	-	-
3.19	Ind. prodotti materie plastiche . . . . .	-	-	3	4	1	1	-	-	-	-
3.20	Ind. manifatturiere varie . . . . .	-	-	1	1	-	-	-	-	-	-
<b>4</b>	<b>Costruzioni e install. di impianti</b>	<b>35</b>	<b>46</b>	<b>142</b>	<b>240</b>	<b>98</b>	<b>159</b>	<b>12</b>	<b>16</b>	<b>42</b>	<b>94</b>
4.01	Ind. delle costruzioni . . . . .	31	36	122	190	90	145	11	15	39	91
4.02	Ind. installazione di impianti . . . . .	4	10	20	50	8	14	1	1	3	3
<b>5</b>	<b>Energ. elettrica, vapore, gas e acqua</b>	<b>12</b>	<b>14</b>	<b>48</b>	<b>117</b>	<b>11</b>	<b>37</b>	<b>5</b>	<b>7</b>	<b>20</b>	<b>27</b>
5.01	Prod. e distr. energia elettr., vapore . . . . .	10	12	44	106	9	33	5	7	20	27
5.02	Produzione e distribuzione di gas . . . . .	1	1	2	7	2	4	-	-	-	-
5.03	Raccolta e distrib. di acqua . . . . .	1	1	2	4	-	-	-	-	-	-

Segue Tav. 12 - Mezzi di trasporto terrestri in dotazione alle unità locali per tipo e per ramo, classe e sottoclasse di attività economica

N. classificazione	RAMI, CLASSI E SOTTOCLASSI DI ATTIVITÀ ECONOMICA	MOTOVEICOLI		AUTOVETTURE		AUTOCARRI		RIMORCHI		AUTOVEICOLI PER USI SPECIALI O PER TRASPORTO SPECIFICO	
		Unità locali	N	Unità locali	N	Unità locali	N	Unità locali	N	Unità locali	N
<b>6</b>	<b>Commercio . . . . .</b>	<b>846</b>	<b>882</b>	<b>1.029</b>	<b>1.169</b>	<b>524</b>	<b>730</b>	<b>9</b>	<b>13</b>	<b>25</b>	<b>40</b>
6.01	Commercio all'ingrosso . . . . .	41	59	100	161	118	281	6	9	9	19
6.01 A	Materie prime agricole e tessili e sempr. di origine vegetale e animale . . . . .	2	2	8	12	5	8	-	-	1	1
6.01 B	Prodotti alimentari e bevande . . . . .	33	51	47	66	88	233	3	4	1	1
6.01 C	Combustibili, minerali, metalli e prodotti chimici . . . . .	-	-	4	6	4	6	-	-	4	12
6.01 D	Legname, materiali da costruzione e articoli di installazione . . . . .	1	1	9	14	8	11	3	5	-	-
6.01 E	Macchine, materiali (per l'industria, commercio, ecc.) e veicoli . . . . .	-	-	14	21	4	6	-	-	-	-
6.01 F	Mobili di qualsiasi tipo, elettrodomestici e articoli per la casa . . . . .	1	1	7	24	3	11	-	-	2	3
6.01 G	Tessuti, articoli abbigl. e arredam.; calzature ed articoli in cuoio . . . . .	2	2	5	5	3	3	-	-	1	2
6.01 H	Prodotti farmaceutici, articoli sanitari e profumeria . . . . .	1	1	2	9	-	-	-	-	-	-
6.01 I	Apparecchi ottici, fotografici e altri prodotti non alimentari, n.a.c. . . . .	1	1	3	3	3	3	-	-	-	-
6.01 L	Materiali vari da recupero . . . . .	-	-	1	1	-	-	-	-	-	-
6.02	Commercio al minuto . . . . .	327	343	529	591	214	237	3	4	15	20
6.02 A	Generi alimentari, bevande e tabacchi . . . . .	231	236	246	255	91	92	-	-	7	9
6.02 B	Tessuti e articoli di abbigliamento . . . . .	12	13	68	70	15	16	-	-	-	-
6.02 C	Articoli di arredam., mobili, apparecchi e materiali per la casa . . . . .	42	45	103	123	47	59	-	-	5	5
6.02 D	Autoveicoli, motov. e natanti - Distributori di carburanti e lubrificanti . . . . .	6	9	42	64	10	11	3	4	3	6
6.02 E	Prod. farmaceutici, apparecchi sanitari, vernici, cosmetici, detersivi . . . . .	2	2	17	18	3	3	-	-	-	-
6.02 F	Mobili, macchine e forniture per ufficio; librerie, giornali e riviste . . . . .	3	5	10	12	2	2	-	-	-	-
6.02 G	Articoli vari - Grandi magazzini . . . . .	31	33	43	49	46	54	-	-	-	-
6.03	Commercio ambulante . . . . .	463	465	322	327	176	179	-	-	-	-
6.04	Intermediari comm., impr. immob., ag. mediaz., mag. depos. e frigorif. . . . .	5	5	21	24	10	23	-	-	1	1
6.05	Noleggio di beni mobili . . . . .	-	-	5	11	-	-	-	-	-	-
6.06	Alberghi e pubblici esercizi . . . . .	10	10	52	55	6	10	-	-	-	-
<b>7</b>	<b>Trasporti e comunicazioni . . . . .</b>	<b>30</b>	<b>31</b>	<b>255</b>	<b>345</b>	<b>442</b>	<b>621</b>	<b>36</b>	<b>55</b>	<b>10</b>	<b>46</b>
7.01	Trasporti terrestri . . . . .	27	27	240	264	429	510	34	53	9	45
7.02	Trasporti marittimi, lacuali e fluviali . . . . .	-	-	-	-	-	-	-	-	-	-
7.03	Trasporti aerei . . . . .	-	-	1	2	-	-	-	-	-	-
7.04	Attività complementari ai trasporti . . . . .	1	1	1	6	5	24	2	2	1	1
7.05	Servizi ausiliari dei trasporti . . . . .	1	2	5	5	1	3	-	-	-	-
7.06	Comunicazioni . . . . .	1	1	8	68	7	84	-	-	-	-
<b>8</b>	<b>Credito, assicurazione, impr. finanziarie controllo, gest. esattoriali</b>	<b>1</b>	<b>1</b>	<b>24</b>	<b>36</b>	<b>-</b>	<b>-</b>	<b>-</b>	<b>-</b>	<b>-</b>	<b>-</b>
8.01	Credito . . . . .	-	-	11	18	-	-	-	-	-	-
8.01 A	Imprese bancarie . . . . .	-	-	11	18	-	-	-	-	-	-
8.01 B	Istituti speciali di credito e istituzioni finanziarie . . . . .	-	-	-	-	-	-	-	-	-	-
8.02	Assicurazione . . . . .	-	-	6	7	-	-	-	-	-	-
8.03	Imprese finanziarie di controllo e gestioni esattoriali . . . . .	1	1	7	11	-	-	-	-	-	-
<b>9</b>	<b>Servizi . . . . .</b>	<b>11</b>	<b>14</b>	<b>48</b>	<b>78</b>	<b>13</b>	<b>29</b>	<b>2</b>	<b>2</b>	<b>11</b>	<b>40</b>
9.01	Servizi per l'igiene e la pulizia . . . . .	9	10	23	23	5	19	-	-	10	39
9.02	Servizi dello spettacolo e ricreativi . . . . .	-	-	7	8	1	3	-	-	-	-
9.03	Servizi sanitari . . . . .	-	-	-	-	-	-	-	-	1	1
9.03 B	Servizi sanitari privati . . . . .	-	-	-	-	-	-	-	-	1	1
9.04	Servizi per l'istruzione . . . . .	1	3	18	47	7	7	2	2	-	-
9.05	Servizi legali, commerciali e tecnici . . . . .	-	-	-	-	-	-	-	-	-	-
9.08	Servizi vari, non altrove classificati . . . . .	1	1	-	-	-	-	-	-	-	-
	<b>TOTALE . . . . .</b>	<b>1.161</b>	<b>1.243</b>	<b>1.928</b>	<b>2.486</b>	<b>1.352</b>	<b>1.991</b>	<b>90</b>	<b>134</b>	<b>135</b>	<b>313</b>

**Tav. 13 - Personale dipendente occupato nel 1970 per mese e per ramo, classe e sottoclasse di attività economica (1)**

**A — DIRIGENTI, IMPIEGATI E CATEGORIE SPECIALI**

N. classifica-zione	RAMI, CLASSI E SOTTOCLASSI DI ATTIVITÀ ECONOMICA	GENNAIO	FEBBRAIO	MARZO	APRILE	MAGGIO	GIUGNO	LUGLIO	AGOSTO	SETTEMBRE	OTTOBRE	NOVEMBRE	DICEMBRE	MEDIA ANNUA
<b>1</b>	<b>Agricoltura, foreste, caccia e pesca</b>	68	67	67	65	63	63	63	63	70	72	70	70	67
1.03	Foreste . . . . .	-	-	-	-	-	-	-	-	-	-	-	-	-
1.05	Pesca . . . . .	10	10	10	10	10	10	10	10	10	10	10	10	10
1.05 A	Pesca e allev. in acque dolci . . . . .	-	-	-	-	-	-	-	-	-	-	-	-	-
1.05 B	Pesca e allev. acque marine e lagunari . . . . .	10	10	10	10	10	10	10	10	10	10	10	10	10
1.06	Attiv. connesse con l'agricoltura . . . . .	58	57	57	55	53	53	53	53	60	62	60	60	57
1.06 A	Att. trasf. annesse aziende agricole che lavorano prodotti propri . . . . .	22	21	21	19	17	17	17	17	24	26	24	24	21
1.06 B	Att. trasf., conservazione, raccolta e vend. prod. agric., in forma associata . . . . .	4	4	4	4	4	4	4	4	4	4	4	4	4
1.06 C	Esercizio macchine agricole . . . . .	-	-	-	-	-	-	-	-	-	-	-	-	-
1.06 D	Altre associazioni operanti nell'agric. . . . .	32	32	32	32	32	32	32	32	32	32	32	32	32
<b>2</b>	<b>Industrie estrattive . . . . .</b>	19	18	19	19	18	18	18	19	21	42	41	40	24
2.01	Estraz. minerali metalliferi . . . . .	-	-	-	-	-	-	-	-	-	-	-	-	-
2.02	Estraz. minerali non metalliferi . . . . .	19	18	19	19	18	18	18	19	21	42	41	40	24
2.02 A	Estr. comb. solidi, liquidi e gassosi . . . . .	15	15	16	16	15	15	15	16	17	17	16	15	16
2.02 B	Estr. altri min. non metalliferi . . . . .	4	3	3	3	3	3	3	3	4	25	25	25	9
2.02 C	Estr. materiali di cava . . . . .	-	-	-	-	-	-	-	-	-	-	-	-	-
<b>3</b>	<b>Industrie manifatturiere . . . . .</b>	720	713	710	713	723	720	730	730	740	739	740	737	726
3.01	Industrie alimentari e affini . . . . .	75	74	67	65	65	64	69	70	71	68	69	68	69
3.01 A	Ind. molitoria e pastificazione . . . . .	4	4	4	3	3	2	2	2	2	2	2	2	3
3.01 B	Industria dolciaria . . . . .	-	-	-	-	-	-	-	-	-	-	-	-	-
3.01 C	Industria conserviera . . . . .	22	21	16	16	15	15	15	15	15	15	15	15	16
3.01 D	Industria casearia . . . . .	6	6	6	5	5	5	6	6	6	6	6	6	6
3.01 E	Ind. grassi vegetali e animali . . . . .	8	8	6	6	6	6	7	8	8	8	9	9	7
3.01 F	Industrie alimentari varie . . . . .	33	33	33	33	34	34	38	38	38	35	35	34	35
3.01 G	Ind. bevande alcoliche e distill. alcool . . . . .	1	1	1	1	1	1	1	1	1	1	1	1	1
3.01 H	Ind. idromin. e bevande analcoliche . . . . .	1	1	1	1	1	1	1	1	1	1	1	1	1
3.02	Industria del tabacco . . . . .	-	-	-	-	-	-	-	-	-	-	-	-	-
3.03	Industrie tessili . . . . .	7	7	7	7	7	7	7	7	7	7	7	7	7
3.03 A	Industria laniera . . . . .	6	6	6	6	6	6	6	6	6	6	6	6	6
3.03 B	Industria cotoniera . . . . .	-	-	-	-	-	-	-	-	-	-	-	-	-
3.03 C	Industria della seta . . . . .	-	-	-	-	-	-	-	-	-	-	-	-	-
3.03 D	Ind. canapa, lino, iuta e simili . . . . .	-	-	-	-	-	-	-	-	-	-	-	-	-
3.03 E	Lavor. fibre chimiche . . . . .	-	-	-	-	-	-	-	-	-	-	-	-	-
3.03 F	Industria maglie e calze . . . . .	1	1	1	1	1	1	1	1	1	1	1	1	1
3.03 G	Altre industrie tessili . . . . .	-	-	-	-	-	-	-	-	-	-	-	-	-
3.04	Ind. vestiario, abbigl., arredamento . . . . .	-	-	-	-	-	-	-	-	-	-	1	1	-
3.05	Industrie delle calzature . . . . .	-	-	-	-	-	-	-	-	-	-	-	-	-
3.06	Ind. delle pelli e del cuoio . . . . .	-	-	-	-	-	-	-	-	-	-	-	-	-
3.07	Industrie del legno . . . . .	16	16	15	15	15	15	15	15	13	13	13	13	15
3.07 A	Ind. legno, sughero e affini . . . . .	16	16	15	15	15	15	15	15	13	13	13	13	15
3.07 B	Ind. veic. e carpent. navale legno . . . . .	-	-	-	-	-	-	-	-	-	-	-	-	-
3.08	Ind. mobilio e arredamento in legno . . . . .	1	1	1	1	1	1	1	1	1	1	1	1	1
3.09	Industrie metallurgiche . . . . .	94	92	97	95	97	102	102	100	104	107	107	107	100
3.10	Industrie meccaniche . . . . .	104	103	105	106	107	105	107	107	111	111	111	111	107
3.10 A	Fonderie di 2ª fusione . . . . .	-	-	-	-	-	-	-	-	-	-	-	-	-
3.10 B	Carpent. metall., arredi, app. termici . . . . .	88	88	89	90	90	91	92	92	96	95	95	95	92
3.10 C	Macch. motr., app. imp. soll. e trasp. . . . .	-	-	-	-	-	-	-	-	-	-	-	-	-
3.10 D	Macchine utensili . . . . .	-	-	-	-	-	-	-	-	-	-	-	-	-
3.10 E	Macch. operatrici per agric. e ind. . . . .	-	-	-	-	-	-	-	-	-	-	-	-	-
3.10 F	Minut. metall., stoviglie, armi, ecc. . . . .	-	-	-	-	-	-	-	-	-	-	-	-	-
3.10 G	Meccanica di precisione e affini . . . . .	-	-	-	-	-	-	-	-	-	-	-	-	-
3.10 H	App. elettr. e di telecomunicazioni . . . . .	6	6	6	6	6	6	7	7	7	7	7	7	7
3.10 I	Officine meccaniche . . . . .	10	9	10	10	11	8	8	8	8	9	9	9	9
3.11	Costruzione mezzi di trasporto . . . . .	-	-	-	-	-	-	-	-	-	-	-	-	-
3.12	Lavor. minerali non metalliferi . . . . .	179	170	170	171	174	174	176	178	179	174	175	174	175
3.13	Ind. chim. e deriv. petrolio e carb. . . . .	194	194	193	195	196	196	193	194	195	197	197	197	195
3.13 A	Ind. prodotti chimici di base . . . . .	192	192	191	193	194	194	191	192	193	195	195	195	193
3.13 B	Ind. prod. chimici per ind. e agric. . . . .	2	2	2	2	2	2	2	2	2	2	2	2	2
3.13 C	Ind. prodotti farmaceutici . . . . .	-	-	-	-	-	-	-	-	-	-	-	-	-
3.13 D	Ind. prod. chimici per cons. non ind. . . . .	-	-	-	-	-	-	-	-	-	-	-	-	-
3.13 E	Ind. derivati petrolio e carbone . . . . .	-	-	-	-	-	-	-	-	-	-	-	-	-
3.14	Industrie della gomma . . . . .	9	9	8	9	9	9	9	9	9	9	9	9	9
3.15	Prod. cellul. per tess. e fibre chim. . . . .	27	33	34	35	37	32	34	34	34	35	34	33	34
3.16	Ind. della carta e cartotecnica . . . . .	-	-	-	-	-	-	-	-	-	-	-	-	-
3.17	Ind. poligrafiche ed editoriali . . . . .	12	12	11	12	13	13	15	13	14	15	16	16	14
3.18	Ind. foto-fono-cinematografiche . . . . .	-	-	-	-	-	-	-	-	-	-	-	-	-
3.19	Ind. prodotti materie plastiche . . . . .	2	2	2	2	2	2	2	2	2	2	2	2	2
3.20	Ind. manifatturiere varie . . . . .	-	-	-	-	-	-	-	-	-	-	-	-	-
<b>4</b>	<b>Costruzioni e install. di impianti</b>	189	198	198	198	199	199	277	320	335	345	347	352	263
4.01	Ind. delle costruzioni . . . . .	163	171	171	171	171	171	248	291	305	314	318	322	235
4.02	Ind. installazione di impianti . . . . .	26	27	27	27	28	28	29	29	30	31	29	30	28
<b>5</b>	<b>Energ. elettrica, vapore, gas e acqua</b>	488	491	495	497	495	495	494	492	497	495	496	497	494
5.01	Prod. e distr. energia elettr., vapore . . . . .	448	451	455	458	455	455	454	452	458	456	457	458	455
5.02	Produzione e distribuzione di gas . . . . .	25	25	25	24	25	25	25	25	24	24	24	24	25
5.03	Raccolta e distrib. di acqua . . . . .	15	15	15	15	15	15	15	15	15	15	15	15	15

(1) I valori medi, riportati nell'ultima colonna, in corrispondenza dei totali relativi ai vari raggruppamenti (classi e rami), possono non corrispondere alla somma dei valori relativi ai loro componenti a causa degli arrotondamenti all'unità effettuati sui valori stessi.



Segue Tav. 13 - Personale dipendente occupato nel 1970 per mese e per ramo, classe e sottoclasse di attività economica (1)

Segue A — DIRIGENTI, IMPIEGATI E CATEGORIE SPECIALI

N. classificazione	RAMI, CLASSI E SOTTOCLASSI DI ATTIVITÀ ECONOMICA	GENNAIO	FEBBRAIO	MARZO	APRILE	MAGGIO	GIUGNO	LUGLIO	AGOSTO	SETTEMBRE	OTTOBRE	NOVEMBRE	DICEMBRE	MEDIA ANNUA
<b>6</b>	<b>Commercio . . . . .</b>	<b>1.097</b>	<b>1.095</b>	<b>1.113</b>	<b>1.128</b>	<b>1.143</b>	<b>1.161</b>	<b>1.176</b>	<b>1.199</b>	<b>1.205</b>	<b>1.197</b>	<b>1.204</b>	<b>1.248</b>	<b>1.164</b>
6.01	Commercio all'ingrosso . . . . .	388	395	403	405	404	411	412	412	414	414	420	418	408
6.01 A	Materie prime agricole e tessili e semipr. di origine vegetale e animale . . . . .	5	5	6	6	6	6	6	6	6	5	5	5	6
6.01 B	Prodotti alimentari e bevande . . . . .	143	146	148	148	148	148	148	149	147	146	149	148	147
6.01 C	Combustibili, minerali, metalli e prodotti chimici . . . . .	86	88	88	90	90	90	91	90	89	90	90	90	89
6.01 D	Legname, materiali da costruzione e articoli di installazione . . . . .	36	35	35	35	35	37	37	38	39	39	39	39	37
6.01 E	Macchine, materiali (per l'industria, commercio, ecc.) e veicoli . . . . .	30	31	33	35	35	39	39	39	40	40	41	40	37
6.01 F	Mobili di qualsiasi tipo, elettrodomestici e articoli per la casa . . . . .	24	24	24	23	22	21	21	21	22	22	24	24	23
6.01 G	Tessuti, articoli abbigl. e arredam.; calzature ed articoli in cuoio . . . . .	38	40	40	40	40	43	43	42	42	43	43	43	41
6.01 H	Prodotti farmaceutici, articoli sanitari e profumeria . . . . .	24	24	27	26	26	25	25	25	27	27	27	27	26
6.01 I	Apparecchi ottici, fotografici e altri prodotti non alimentari, n.a.c. . . . .	2	2	2	2	2	2	2	2	2	2	2	2	2
6.01 L	Materiali vari da recupero . . . . .	-	-	-	-	-	-	-	-	-	-	-	-	-
6.02	Commercio al minuto . . . . .	635	626	632	640	641	645	650	676	685	692	692	738	663
6.02 A	Generi alimentari, bevande e tabacchi . . . . .	30	30	30	30	30	30	30	30	29	29	30	30	30
6.02 B	Tessuti e articoli di abbigliamento . . . . .	53	53	54	60	61	60	60	60	59	59	59	59	58
6.02 C	Articoli di arredam., mobili, apparecchi e materiali per la casa . . . . .	77	76	76	75	75	74	75	66	73	72	72	72	74
6.02 D	Autoveicoli, motov. e natanti - Distributori di carburanti e lubrificanti . . . . .	225	229	230	232	230	233	232	272	272	275	275	314	252
6.02 E	Prod. farmaceutici, apparecchi sanitari, vernici, cosmetici, detersivi . . . . .	41	40	39	40	39	40	40	37	38	39	39	38	39
6.02 F	Mobili, macchine e forniture per ufficio; librerie, giornali e riviste . . . . .	8	8	9	9	10	9	8	7	9	11	11	11	9
6.02 G	Articoli vari - Grandi magazzini . . . . .	201	190	194	194	196	199	205	204	205	207	206	214	201
6.03	Commercio ambulante . . . . .	-	-	-	-	-	-	-	-	-	-	-	-	-
6.04	Intermediari comm., impr. immob., ag. mediaz., mag. depos. e frigorif. . . . .	30	30	30	29	30	30	32	32	32	32	34	34	31
6.05	Noleggio di beni mobili . . . . .	-	-	-	-	-	-	-	-	-	-	-	-	-
6.06	Alberghi e pubblici esercizi . . . . .	44	44	48	54	68	75	82	79	74	59	58	58	62
<b>7</b>	<b>Trasporti e comunicazioni . . . . .</b>	<b>2.123</b>	<b>2.112</b>	<b>2.109</b>	<b>2.109</b>	<b>2.145</b>	<b>2.147</b>	<b>2.167</b>	<b>2.158</b>	<b>2.163</b>	<b>2.177</b>	<b>2.183</b>	<b>2.192</b>	<b>2.149</b>
7.01	Trasporti terrestri . . . . .	713	716	712	710	708	707	712	711	710	710	726	733	714
7.02	Trasporti marittimi, lacuali e fluviali . . . . .	15	15	15	15	15	15	15	15	15	15	15	15	15
7.03	Trasporti aerei . . . . .	2	2	2	2	2	2	2	2	2	2	1	1	2
7.04	Attività complementari ai trasporti . . . . .	6	6	6	6	6	6	6	6	6	6	6	6	6
7.05	Servizi ausiliari dei trasporti . . . . .	28	28	28	28	28	28	34	35	34	34	33	33	31
7.06	Comunicazioni . . . . .	1.359	1.345	1.346	1.348	1.386	1.389	1.398	1.389	1.396	1.410	1.402	1.404	1.381
<b>8</b>	<b>Credito, assicurazione, impr. finanziarie controllo, gest. esattoriali</b>	<b>885</b>	<b>887</b>	<b>885</b>	<b>885</b>	<b>890</b>	<b>892</b>	<b>892</b>	<b>897</b>	<b>900</b>	<b>905</b>	<b>905</b>	<b>906</b>	<b>894</b>
8.01	Credito . . . . .	542	542	543	542	543	545	542	546	551	557	559	561	548
8.01 A	Imprese bancarie . . . . .	542	542	543	542	543	545	542	546	551	557	559	561	548
8.01 B	Istituti speciali di credito e istituzioni finanziarie . . . . .	-	-	-	-	-	-	-	-	-	-	-	-	-
8.02	Assicurazione . . . . .	46	46	44	44	48	47	47	48	48	49	49	49	47
8.03	Imprese finanziarie di controllo e gestioni esattoriali . . . . .	297	299	298	299	299	300	303	303	301	299	297	296	299
<b>9</b>	<b>Servizi . . . . .</b>	<b>54</b>	<b>54</b>	<b>54</b>	<b>54</b>	<b>53</b>	<b>53</b>	<b>52</b>	<b>53</b>	<b>53</b>	<b>53</b>	<b>52</b>	<b>53</b>	<b>53</b>
9.01	Servizi per l'igiene e la pulizia . . . . .	15	15	15	15	15	15	15	15	15	15	15	15	15
9.02	Servizi dello spettacolo e ricreativi . . . . .	20	20	20	20	20	20	20	20	20	20	20	20	20
9.03	Servizi sanitari . . . . .	1	1	1	1	1	1	1	1	1	1	1	1	1
9.03 B	Servizi sanitari privati . . . . .	1	1	1	1	1	1	1	1	1	1	1	1	1
9.04	Servizi per l'istruzione . . . . .	2	2	2	2	2	2	2	2	2	2	2	2	2
9.05	Servizi legali, commerciali e tecnici . . . . .	-	-	-	-	-	-	-	-	-	-	-	-	-
9.08	Servizi vari, non altrove classificati . . . . .	16	16	16	16	15	15	14	15	15	15	14	15	15
	<b>TOTALE . . . . .</b>	<b>5.643</b>	<b>5.635</b>	<b>5.650</b>	<b>5.668</b>	<b>5.729</b>	<b>5.748</b>	<b>5.869</b>	<b>5.931</b>	<b>5.984</b>	<b>6.025</b>	<b>6.038</b>	<b>6.095</b>	<b>5.835</b>

(1) Cfr. corrispondente nota a pag. 55.

Segue Tav. 13 - Personale dipendente occupato nel 1970 per mese e per ramo, classe e sottoclasse di attività economica (1)

B — ALTRO PERSONALE

N. classifica-	RAMI, CLASSI E SOTTOCLASSI DI ATTIVITÀ ECONOMICA	GENNAIO	FEBBRAIO	MARZO	APRILE	MAGGIO	GIUGNO	LUGLIO	AGOSTO	SETTEMBRE	OTTOBRE	NOVEMBRE	DICEMBRE	MEDIA ANNUA
<b>1</b>	<b>Agricoltura, foreste, caccia e pesca</b>	<b>335</b>	<b>264</b>	<b>230</b>	<b>169</b>	<b>157</b>	<b>142</b>	<b>151</b>	<b>149</b>	<b>265</b>	<b>408</b>	<b>531</b>	<b>509</b>	<b>276</b>
1.03	Foreste. . . . .	8	10	12	2	16	19	22	23	26	15	11	7	14
1.05	Pesca. . . . .	62	64	65	66	70	73	73	72	72	72	69	70	69
1.05 A	Pesca e allev. in acque dolci . . . . .	-	-	-	-	-	-	-	-	-	-	-	-	-
1.05 B	Pesca e allev. acque marine e lagunari . . . . .	62	64	65	66	70	73	73	72	72	72	69	70	69
1.06	Attiv. connesse con l'agricoltura . . . . .	265	190	153	101	71	50	56	54	167	321	451	432	193
1.06 A	Att. trasf. annesse aziende agricole che lavorano prodotti propri . . . . .	233	168	133	84	56	35	34	33	147	291	419	399	169
1.06 B	Att. trasf., conservazione, raccolta e vend. prod. agric., in forma associata . . . . .	15	7	7	4	2	2	2	2	10	20	22	23	10
1.06 C	Esercizio macchine agricole . . . . .	9	7	5	5	5	5	12	11	2	2	2	2	6
1.06 D	Altre associazioni operanti nell'agric. . . . .	8	8	8	8	8	8	8	8	8	8	8	8	8
<b>2</b>	<b>Industrie estrattive . . . . .</b>	<b>90</b>	<b>113</b>	<b>113</b>	<b>113</b>	<b>115</b>	<b>124</b>	<b>120</b>	<b>102</b>	<b>148</b>	<b>150</b>	<b>147</b>	<b>153</b>	<b>124</b>
2.01	Estraz. minerali metalliferi . . . . .	-	-	-	-	-	-	-	-	-	-	-	-	-
2.02	Estraz. minerali non metalliferi . . . . .	90	113	113	113	115	124	120	102	148	150	147	153	124
2.02 A	Estr. comb. solidi, liquidi e gassosi . . . . .	1	1	1	1	1	1	1	1	1	1	1	1	1
2.02 B	Estr. altri min. non metalliferi . . . . .	63	72	72	74	75	80	74	68	107	112	118	123	87
2.02 C	Estr. materiali di cava . . . . .	26	40	40	38	39	43	45	33	40	37	28	29	37
<b>3</b>	<b>Industrie manifatturiere . . . . .</b>	<b>6.538</b>	<b>6.572</b>	<b>6.533</b>	<b>6.529</b>	<b>6.675</b>	<b>6.749</b>	<b>6.868</b>	<b>6.843</b>	<b>6.979</b>	<b>7.160</b>	<b>7.282</b>	<b>7.223</b>	<b>6.829</b>
3.01	Industrie alimentari e affini . . . . .	1.115	1.032	893	793	774	800	828	845	951	1.094	1.284	1.283	974
3.01 A	Ind. molitoria e pastificazione . . . . .	273	279	279	276	277	274	278	285	283	281	282	279	279
3.01 B	Industria dolciaria . . . . .	14	14	29	30	30	30	30	30	30	29	14	14	25
3.01 C	Industria conserviera . . . . .	107	116	113	118	96	121	122	114	115	111	108	106	112
3.01 D	Industria casearia . . . . .	39	38	38	36	38	38	38	39	39	36	37	36	38
3.01 E	Ind. grassi vegetali e animali . . . . .	427	321	177	75	76	71	77	96	191	358	579	590	253
3.01 F	Industrie alimentari varie . . . . .	167	165	162	159	157	158	174	169	173	159	158	157	163
3.01 G	Ind. bevande alcoliche e distill. alcool . . . . .	24	24	23	20	22	24	24	23	30	32	28	25	25
3.01 H	Ind. idromin. e bevande analcoliche . . . . .	64	75	72	79	78	84	85	89	90	88	78	76	80
3.02	Industria del tabacco . . . . .	-	-	-	-	-	-	-	-	-	-	-	-	-
3.03	Industrie tessili . . . . .	70	70	72	73	73	76	80	78	79	75	72	75	74
3.03 A	Industria laniera . . . . .	23	23	23	23	23	23	23	23	23	23	23	23	23
3.03 B	Industria cotoniera . . . . .	-	-	-	-	-	-	-	-	-	-	-	-	-
3.03 C	Industria della seta . . . . .	-	-	-	-	-	-	-	-	-	-	-	-	-
3.03 D	Ind. canapa, lino, iuta e simili . . . . .	-	-	-	-	-	-	-	-	-	-	-	-	-
3.03 E	Lavor. fibre chimiche . . . . .	-	-	-	-	-	-	-	-	-	-	-	-	-
3.03 F	Industria maglie e calze . . . . .	46	46	47	48	48	51	54	53	52	48	48	48	49
3.03 G	Altre industrie tessili . . . . .	1	1	2	2	2	2	3	2	4	4	1	4	2
3.04	Ind. vestiario, abbigl., arredamento . . . . .	104	97	96	104	100	99	99	89	100	104	98	112	100
3.05	Industrie delle calzature . . . . .	6	6	6	5	5	5	5	5	6	6	6	6	6
3.06	Ind. delle pelli e del cuoio . . . . .	2	2	2	2	2	2	2	2	2	2	2	2	2
3.07	Industrie del legno . . . . .	514	488	497	526	548	528	543	540	529	546	545	542	529
3.07 A	Ind. legno, sughero e affini . . . . .	514	488	497	526	548	528	543	540	529	546	545	542	529
3.07 B	Ind. veic. e carpent. navale legno . . . . .	-	-	-	-	-	-	-	-	-	-	-	-	-
3.08	Ind. mobilio e arredamento in legno . . . . .	35	37	35	43	47	48	48	47	44	45	45	44	43
3.09	Industrie metallurgiche . . . . .	409	407	426	427	439	468	519	543	546	550	552	554	487
3.10	Industrie meccaniche . . . . .	1.404	1.433	1.427	1.415	1.491	1.499	1.499	1.474	1.493	1.498	1.488	1.483	1.467
3.10 A	Fonderie di 2ª fusione . . . . .	1	1	1	1	1	1	1	1	1	1	1	1	1
3.10 B	Carpent. metall., arredi, app. termici . . . . .	774	798	796	791	851	855	848	844	854	858	851	831	829
3.10 C	Macch. motr., app. imp. soll. e trasf. . . . .	-	-	-	-	-	-	-	-	-	-	-	-	-
3.10 D	Macchine utensili . . . . .	-	-	-	-	-	-	-	-	-	-	-	-	-
3.10 E	Macch. operatrici per agric. e ind. . . . .	13	14	14	13	14	14	14	15	13	12	12	12	13
3.10 F	Minut. metall., stoviglie, armi, ecc. . . . .	1	1	2	2	2	2	2	2	2	2	2	2	2
3.10 G	Meccanica di precisione e affini . . . . .	-	-	-	-	-	-	-	-	-	-	-	-	-
3.10 H	App. elettr. e di telecomunicazioni . . . . .	107	107	107	107	107	107	107	107	107	107	107	107	107
3.10 I	Officine meccaniche . . . . .	508	512	507	501	516	517	527	505	516	518	515	530	514
3.11	Costruzione mezzi di trasporto . . . . .	-	-	-	-	-	-	-	-	-	-	-	-	-
3.12	Lavor. minerali non metalliferi . . . . .	1.791	1.878	1.950	2.002	2.038	2.067	2.104	2.089	2.075	2.063	2.033	1.987	2.006
3.13	Ind. chim. e deriv. petrolio e carb. . . . .	745	774	773	775	786	790	771	767	793	810	792	771	779
3.13 A	Ind. prodotti chimici di base . . . . .	736	765	765	767	778	781	760	758	783	800	780	759	769
3.13 B	Ind. prod. chimici per ind. e agric. . . . .	9	9	8	8	8	9	11	9	10	10	12	12	10
3.13 C	Ind. prodotti farmaceutici . . . . .	-	-	-	-	-	-	-	-	-	-	-	-	-
3.13 D	Ind. prod. chimici per cons. non ind. . . . .	-	-	-	-	-	-	-	-	-	-	-	-	-
3.13 E	Ind. derivati petrolio e carbone . . . . .	-	-	-	-	-	-	-	-	-	-	-	-	-
3.14	Industrie della gomma . . . . .	70	72	78	78	77	77	76	75	74	77	76	76	76
3.15	Prod. cellul. per tess. e fibre chim. . . . .	113	113	118	123	125	125	123	124	123	124	124	123	122
3.16	Ind. della carta e cartotecnica . . . . .	-	-	-	-	3	3	3	2	2	3	3	3	2
3.17	Ind. poligrafiche ed editoriali . . . . .	131	133	130	133	137	134	137	134	132	133	137	137	134
3.18	Ind. foto-fono-cinematografiche . . . . .	7	7	7	7	7	7	7	7	7	7	9	9	7
3.19	Ind. prodotti materie plastiche . . . . .	18	19	19	18	18	19	19	17	18	18	11	11	17
3.20	Ind. manifatturiere varie . . . . .	4	4	4	5	5	5	5	5	5	5	5	5	5
<b>4</b>	<b>Costruzioni e install. di impianti</b>	<b>4.136</b>	<b>4.224</b>	<b>4.363</b>	<b>4.597</b>	<b>4.757</b>	<b>4.867</b>	<b>5.193</b>	<b>5.099</b>	<b>5.256</b>	<b>5.221</b>	<b>5.150</b>	<b>5.010</b>	<b>4.823</b>
4.01	Ind. delle costruzioni . . . . .	3.670	3.754	3.886	4.117	4.276	4.391	4.703	4.613	4.778	4.747	4.681	4.544	4.347
4.02	Ind. installazione di impianti . . . . .	466	470	477	480	481	476	490	486	478	474	469	466	476
<b>5</b>	<b>Energ. elettrica, vapore, gas e acqua</b>	<b>876</b>	<b>873</b>	<b>888</b>	<b>880</b>	<b>877</b>	<b>883</b>	<b>881</b>	<b>880</b>	<b>883</b>	<b>883</b>	<b>888</b>	<b>892</b>	<b>882</b>
5.01	Prod. e distr. energia elettr., vapore . . . . .	652	651	663	660	657	655	654	655	658	655	663	667	658
5.02	Produzione e distribuzione di gas . . . . .	60	61	61	60	60	63	62	61	61	61	61	61	61
5.03	Raccolta e distrib. di acqua . . . . .	164	161	164	160	160	165	165	164	164	167	164	164	164

(1) Cfr. corrispondente nota a pag. 55.

Segue Tav. 13 - Personale dipendente occupato nel 1970 per mese e per ramo, classe e sottoclasse di attività economica (1)

Segue B — ALTRO PERSONALE

N. classifica-	RAMI, CLASSI E SOTTOCLASSI DI ATTIVITÀ ECONOMICA	GENNAIO	FEBBRAIO	MARZO	APRILE	MAGGIO	GIUGNO	LUGLIO	AGOSTO	SETTEMBRE	OTTOBRE	NOVEMBRE	DICEMBRE	MEDIA ANNUA
<b>6</b>	<b>Commercio . . . . .</b>	<b>2.618</b>	<b>2.648</b>	<b>2.611</b>	<b>2.649</b>	<b>2.722</b>	<b>2.818</b>	<b>2.854</b>	<b>2.787</b>	<b>2.748</b>	<b>2.625</b>	<b>2.652</b>	<b>2.676</b>	<b>2.701</b>
6.01	Commercio all'ingrosso . . . . .	856	864	830	859	860	870	868	819	817	817	849	863	848
6.01 A	Materie prime agricole e tessili e sem- mipr. di origine vegetale e animale . . . . .	60	59	58	61	59	64	66	64	68	67	65	67	63
6.01 B	Prodotti alimentari e bevande . . . . .	460	471	457	476	469	465	455	415	409	407	453	462	450
6.01 C	Combustibili, minerali, metalli e pro- dotti chimici . . . . .	77	75	73	74	80	81	81	82	79	77	77	78	78
6.01 D	Legname, materiali da costruzione e articoli di installazione . . . . .	112	109	96	101	104	105	107	101	102	109	104	104	105
6.01 E	Macchine, materiali (per l'industria, commercio, ecc.) e veicoli . . . . .	56	56	54	54	56	61	64	64	65	64	62	63	60
6.01 F	Mobili di qualsiasi tipo, elettrodome- stici e articoli per la casa . . . . .	24	25	23	24	24	25	25	24	24	23	22	22	24
6.01 G	Tessuti, articoli abbigl. e arredam.; calzature ed articoli in cuoio . . . . .	33	34	34	34	34	35	36	35	37	37	34	35	35
6.01 H	Prodotti farmaceutici, articoli sanitari e profumeria . . . . .	25	25	25	25	25	23	23	23	21	21	22	23	23
6.01 I	Apparecchi ottici, fotografici e altri prodotti non alimentari, n.a.c. . . . .	9	10	10	10	9	11	11	11	12	12	10	9	10
6.01 L	Materiali vari da recupero . . . . .	-	-	-	-	-	-	-	-	-	-	-	-	-
6.02	Commercio al minuto . . . . .	1.239	1.258	1.247	1.250	1.258	1.249	1.252	1.234	1.234	1.248	1.252	1.273	1.250
6.02 A	Generi alimentari, bevande e tabac- chi . . . . .	232	230	230	229	228	230	232	231	229	235	231	232	231
6.02 B	Tessuti e articoli di abbigliamen- to . . . . .	98	100	100	100	100	101	103	100	101	106	107	110	102
6.02 C	Articoli di arredam., mobili, apparecchi e materiali per la casa . . . . .	162	162	166	175	175	172	172	172	170	173	169	171	170
6.02 D	Autoveicoli, motov. e natanti - Distri- butori di carburanti e lubrificanti . . . . .	314	324	316	316	320	312	310	312	311	316	314	314	315
6.02 E	Prod. farmaceutici, apparecchi sanitari, vernici, cosmetici, detersivi . . . . .	53	53	53	53	53	53	52	50	53	52	52	52	52
6.02 F	Mobili, macchine e forniture per uffì- cio; librerie, giornali e riviste . . . . .	20	23	25	23	25	25	26	24	26	26	26	26	25
6.02 G	Articoli vari - Grandi magazzini . . . . .	360	366	357	354	357	356	357	345	344	340	353	368	355
6.03	Commercio ambulante . . . . .	-	-	-	-	-	-	-	-	-	-	-	-	-
6.04	Intermediari comm., impr. immob., ag. mediaz., mag. depos. e frigorif. . . . .	42	42	41	42	43	42	43	42	40	39	41	42	42
6.05	Noleggio di beni mobili . . . . .	-	-	-	-	-	-	-	-	-	-	-	-	-
6.06	Alberghi e pubblici esercizi . . . . .	481	484	493	498	561	657	691	692	657	521	510	498	562
<b>7</b>	<b>Trasporti e comunicazioni . . . . .</b>	<b>3.179</b>	<b>3.164</b>	<b>3.178</b>	<b>3.136</b>	<b>3.142</b>	<b>3.131</b>	<b>3.229</b>	<b>3.238</b>	<b>3.132</b>	<b>3.223</b>	<b>3.276</b>	<b>3.112</b>	<b>3.178</b>
7.01	Trasporti terrestri . . . . .	2.080	2.097	2.079	2.085	2.090	2.086	2.075	2.066	2.101	2.093	2.087	2.095	2.086
7.02	Trasporti marittimi, lacuali e flu- viali . . . . .	33	33	33	33	33	33	33	33	33	33	33	33	33
7.03	Trasporti aerei . . . . .	2	2	2	2	2	2	2	2	2	2	2	2	2
7.04	Attività complementari ai tra- sporti . . . . .	72	71	72	70	69	68	67	68	74	70	69	72	70
7.05	Servizi ausiliari dei trasporti . . . . .	212	190	225	183	175	176	268	271	130	271	326	152	215
7.06	Comunicazioni . . . . .	780	771	767	763	773	766	784	798	792	754	759	758	772
<b>8</b>	<b>Credito, assicurazione, impr. finan- ziarie controllo, gest. esattoriali . . . . .</b>	<b>115</b>	<b>114</b>	<b>114</b>	<b>119</b>	<b>121</b>	<b>118</b>	<b>116</b>	<b>118</b>	<b>113</b>	<b>111</b>	<b>112</b>	<b>114</b>	<b>115</b>
8.01	Credito . . . . .	96	95	95	100	102	100	99	101	95	93	94	96	97
8.01 A	Imprese bancarie . . . . .	96	95	95	100	102	100	99	101	95	93	94	96	97
8.01 B	Istituti speciali di credito e istituzioni finanziarie . . . . .	-	-	-	-	-	-	-	-	-	-	-	-	-
8.02	Assicurazione . . . . .	9	9	9	9	9	8	8	8	9	9	9	9	9
8.03	Imprese finanziarie di controllo e ge- stioni esattoriali . . . . .	10	10	10	10	10	10	9	9	9	9	9	9	10
<b>9</b>	<b>Servizi . . . . .</b>	<b>825</b>	<b>823</b>	<b>826</b>	<b>829</b>	<b>832</b>	<b>847</b>	<b>845</b>	<b>847</b>	<b>849</b>	<b>837</b>	<b>832</b>	<b>819</b>	<b>834</b>
9.01	Servizi per l'igiene e la pulizia . . . . .	703	701	703	707	708	711	707	701	708	709	707	705	706
9.02	Servizi dello spettacolo e ricrea- tivi . . . . .	111	111	111	110	112	112	112	114	110	106	106	101	110
9.03	Servizi sanitari . . . . .	6	5	6	6	6	17	20	25	24	15	12	6	12
9.03 B	Servizi sanitari privati . . . . .	6	5	6	6	6	17	20	25	24	15	12	6	12
9.04	Servizi per l'istruzione . . . . .	4	4	4	4	4	4	4	4	4	4	4	4	4
9.05	Servizi legali, commerciali e tec- nici . . . . .	-	-	-	-	-	-	-	-	-	-	-	-	-
9.08	Servizi vari, non altrove classifi- cati . . . . .	1	2	2	2	2	3	2	3	3	3	3	3	2
	<b>TOTALE . . . . .</b>	<b>18.712</b>	<b>18.795</b>	<b>18.856</b>	<b>19.021</b>	<b>19.398</b>	<b>19.679</b>	<b>20.257</b>	<b>20.063</b>	<b>20.373</b>	<b>20.618</b>	<b>20.870</b>	<b>20.508</b>	<b>19.763</b>

(1) Cfr. corrispondente nota a pag. 55.

**Tav. 14 - Ore di lavoro prestate dal personale operaio nel 1970 per mese e per ramo, classe e sottoclasse di attività economica**

N. classificazione	RAMI, CLASSI E SOTTOCLASSI DI ATTIVITÀ ECONOMICA	ORE DI LAVORO (centinaia)												TOTALE
		Gennaio	Febbraio	Marzo	Aprile	Maggio	Giugno	Luglio	Agosto	Settembre	Ottobre	Novembre	Dicembre	
<b>1</b>	<b>Agricoltura, foreste, caccia e pesca</b>	548	447	399	310	281	248	260	249	428	632	820	806	5.428
1.03	Foreste . . . . .	9	12	15	2	20	30	32	32	35	20	15	9	231
1.05	Pesca . . . . .	96	97	100	104	112	117	119	115	115	115	110	111	1.311
1.05 A	Pesca e allev. in acque dolci . . . . .	-	-	-	-	-	-	-	-	-	-	-	-	-
1.05 B	Pesca e allev. acque marine e lagunari . . . . .	96	97	100	104	112	117	119	115	115	115	110	111	1.311
1.06	Attiv. connesse con l'agricoltura . . . . .	443	338	284	204	149	101	109	102	278	497	695	686	3.886
1.06 A	Att. trasf. annesse aziende agricole che lavorano prodotti propri . . . . .	382	291	242	167	115	67	64	60	240	446	636	624	3.334
1.06 B	Att. trasf., conservazione, raccolta e vend. prod. agric., in forma associata . . . . .	21	12	12	7	4	4	3	3	12	25	33	36	172
1.06 C	Esercizio macchine agricole . . . . .	19	14	9	9	9	21	18	5	5	5	5	5	128
1.06 D	Altre associazioni operanti nell'agric. . . . .	21	21	21	21	21	21	21	21	21	21	21	21	252
<b>2</b>	<b>Industrie estrattive . . . . .</b>	<b>143</b>	<b>158</b>	<b>164</b>	<b>168</b>	<b>175</b>	<b>190</b>	<b>182</b>	<b>144</b>	<b>227</b>	<b>285</b>	<b>280</b>	<b>284</b>	<b>2.400</b>
2.01	Estraz. minerali metalliferi . . . . .	-	-	-	-	-	-	-	-	-	-	-	-	-
2.02	Estraz. minerali non metalliferi . . . . .	143	158	164	168	175	190	182	144	227	285	280	284	2.400
2.02 A	Estr. comb. solidi, liquidi e gassosi . . . . .	2	2	2	2	2	2	2	2	2	2	2	2	24
2.02 B	Estr. altri min. non metalliferi . . . . .	105	105	111	119	123	132	118	99	172	234	240	243	1.801
2.02 C	Estr. materiali di cava . . . . .	36	51	51	47	50	56	62	43	53	49	38	39	575
<b>3</b>	<b>Industrie manifatturiere . . . . .</b>	<b>10.215</b>	<b>10.059</b>	<b>10.262</b>	<b>10.357</b>	<b>10.199</b>	<b>10.375</b>	<b>10.982</b>	<b>10.127</b>	<b>11.169</b>	<b>11.599</b>	<b>11.212</b>	<b>11.104</b>	<b>127.660</b>
3.01	Industrie alimentari e affini . . . . .	1.931	1.778	1.563	1.378	1.302	1.365	1.435	1.396	1.632	1.891	2.155	2.187	20.013
3.01 A	Ind. molitoria e pastificazione . . . . .	438	440	446	444	440	443	450	448	449	448	440	441	5.327
3.01 B	Industria dolciaria . . . . .	30	29	48	50	50	50	50	49	49	48	30	29	512
3.01 C	Industria conserviera . . . . .	186	196	194	201	164	199	210	151	195	198	180	178	2.252
3.01 D	Industria casearia . . . . .	85	80	87	77	81	84	82	88	86	79	72	73	974
3.01 E	Ind. grassi vegetali e animali . . . . .	747	574	340	150	134	132	138	164	359	633	988	1.013	5.372
3.01 F	Industrie alimentari varie . . . . .	301	305	295	296	279	282	321	314	308	294	277	296	3.568
3.01 G	Ind. bevande alcoliche e distill. alcool . . . . .	45	44	42	40	39	43	46	41	52	56	50	44	542
3.01 H	Ind. idromin. e bevande analcoliche . . . . .	99	110	111	120	115	132	138	141	134	135	118	113	1.466
3.02	Industria del tabacco . . . . .	-	-	-	-	-	-	-	-	-	-	-	-	-
3.03	Industrie tessili . . . . .	105	109	110	117	105	112	119	110	133	123	113	107	1.363
3.03 A	Industria laniera . . . . .	43	43	43	43	43	43	43	43	43	43	43	43	516
3.03 B	Industria cotoniera . . . . .	-	-	-	-	-	-	-	-	-	-	-	-	-
3.03 C	Industria della seta . . . . .	-	-	-	-	-	-	-	-	-	-	-	-	-
3.03 D	Ind. canapa, lino, iuta e simili . . . . .	-	-	-	-	-	-	-	-	-	-	-	-	-
3.03 E	Lavor. fibre chimiche . . . . .	-	-	-	-	-	-	-	-	-	-	-	-	-
3.03 F	Industria maglie e calze . . . . .	60	64	63	71	58	65	72	64	83	75	68	59	802
3.03 G	Altre industrie tessili . . . . .	2	2	4	3	4	4	4	3	7	5	2	5	45
3.04	Ind. vestiario, abbigl., arredamento . . . . .	187	167	158	191	169	177	176	165	184	189	173	195	2.131
3.05	Industrie delle calzature . . . . .	12	11	12	10	10	10	10	8	11	11	11	11	127
3.06	Ind. delle pelli e del cuoio . . . . .	2	2	2	2	2	2	2	2	2	2	2	2	24
3.07	Industrie del legno . . . . .	711	668	683	753	765	752	788	774	776	800	784	747	9.001
3.07 A	Ind. legno, sughero e affini . . . . .	711	668	683	753	765	752	788	774	776	800	784	747	9.001
3.07 B	Ind. veic. e carpent. navale legno . . . . .	-	-	-	-	-	-	-	-	-	-	-	-	-
3.08	Ind. mobilio e arredamento in legno . . . . .	46	49	47	57	60	62	65	61	58	61	59	58	683
3.09	Industrie metallurgiche . . . . .	679	625	676	690	688	715	881	834	907	925	893	893	9.406
3.10	Industrie meccaniche . . . . .	2.152	2.181	2.260	2.289	2.278	2.283	2.330	2.161	2.395	2.404	2.286	2.217	27.236
3.10 A	Fonderie di 2ª fusione . . . . .	1	1	1	1	1	1	1	1	1	1	1	1	12
3.10 B	Carpent. metall., arredi, app. termici . . . . .	1.087	1.112	1.181	1.201	1.207	1.198	1.210	1.122	1.320	1.304	1.201	1.140	14.283
3.10 C	Macch. motr., app. imp. soll. e trasp. . . . .	-	-	-	-	-	-	-	-	-	-	-	-	-
3.10 D	Macchine utensili . . . . .	-	-	-	-	-	-	-	-	-	-	-	-	-
3.10 E	Macch. operatrici per agric. e ind. . . . .	17	19	18	18	23	17	20	18	20	20	20	19	229
3.10 F	Minut. metall., stoviglie, armi, ecc. . . . .	2	2	3	4	3	2	3	3	3	4	3	3	35
3.10 G	Meccanica di precisione e affini . . . . .	-	-	-	-	-	-	-	-	-	-	-	-	-
3.10 H	App. elettr. e di telecomunicazioni . . . . .	205	205	205	205	205	205	205	205	205	205	205	205	2.460
3.10 I	Officine meccaniche . . . . .	840	842	852	860	839	860	891	812	846	870	856	849	10.217
3.11	Costruzione mezzi di trasporto . . . . .	-	-	-	-	-	-	-	-	-	-	-	-	-
3.12	Lavor. minerali non metalliferi . . . . .	2.671	2.766	2.898	3.040	3.043	3.105	3.293	2.977	3.239	3.296	2.970	2.928	36.226
3.13	Ind. chim. e deriv. petrolio e carb. . . . .	1.145	1.143	1.252	1.215	1.180	1.184	1.213	1.062	1.228	1.269	1.198	1.174	14.263
3.13 A	Ind. prodotti chimici di base . . . . .	1.123	1.121	1.231	1.194	1.159	1.161	1.189	1.041	1.203	1.244	1.171	1.146	13.983
3.13 B	Ind. prod. chimici per ind. e agric. . . . .	22	22	21	21	21	23	24	21	25	25	27	28	280
3.13 C	Ind. prodotti farmaceutici . . . . .	-	-	-	-	-	-	-	-	-	-	-	-	-
3.13 D	Ind. prod. chimici per cons. non ind. . . . .	-	-	-	-	-	-	-	-	-	-	-	-	-
3.13 E	Ind. derivati petrolio e carbone . . . . .	-	-	-	-	-	-	-	-	-	-	-	-	-
3.14	Industrie della gomma . . . . .	108	110	117	121	125	124	122	110	118	126	114	112	1.407
3.15	Prod. cellul. per tess. e fibre chim. . . . .	199	190	214	210	213	221	248	209	219	221	206	219	2.569
3.16	Ind. della carta e cartotecnica . . . . .	-	-	-	-	4	4	4	3	3	5	4	4	31
3.17	Ind. poligrafiche ed editoriali . . . . .	213	206	214	228	199	203	239	207	208	218	201	206	2.542
3.18	Ind. foto-fono-cinematografiche . . . . .	12	12	12	11	11	11	11	11	11	11	13	14	140
3.19	Ind. prodotti materie plastiche . . . . .	32	32	34	32	32	32	33	24	32	34	17	17	351
3.20	Ind. manifatturiere varie . . . . .	10	10	10	13	13	13	13	13	13	13	13	13	147
<b>4</b>	<b>Costruzioni e install. di impianti</b>	<b>5.926</b>	<b>6.255</b>	<b>6.486</b>	<b>7.135</b>	<b>7.198</b>	<b>7.360</b>	<b>8.329</b>	<b>7.394</b>	<b>8.243</b>	<b>8.172</b>	<b>7.627</b>	<b>6.944</b>	<b>87.069</b>
4.01	Ind. delle costruzioni . . . . .	5.180	5.511	5.731	6.369	6.442	6.602	7.513	6.673	7.442	7.381	6.857	6.206	77.907
4.02	Ind. installazione di impianti . . . . .	746	744	755	766	756	758	816	721	801	791	770	738	9.162
<b>5</b>	<b>Energ. elettrica, vapore, gas e acqua</b>	<b>1.397</b>	<b>1.318</b>	<b>1.414</b>	<b>1.575</b>	<b>1.403</b>	<b>1.493</b>	<b>1.514</b>	<b>1.358</b>	<b>1.520</b>	<b>1.592</b>	<b>1.448</b>	<b>1.461</b>	<b>17.493</b>
5.01	Prod. e distr. energia elettr., vapore . . . . .	896	824	912	1.086	919	985	1.002	862	1.018	1.080	960	959	11.503
5.02	Produzione e distribuzione di gas . . . . .	118	120	118	117	111	123	128	115	119	121	107	122	1.419
5.03	Raccolta e distrib. di acqua . . . . .	383	374	384	372	373	385	384	381	383	391	381	380	4.571

Segue Tav. 14 - Ore di lavoro prestate dal personale operaio nel 1970 per mese e per ramo, classe e sottoclasse di attività economica

N. classifica-	RAMI, CLASSI E SOTTOCLASSI DI ATTIVITÀ ECONOMICA	ORE DI LAVORO (centinaia)												TOTALE
		Gennaio	Febbraio	Marzo	Aprile	Maggio	Giugno	Luglio	Agosto	Settembre	Ottobre	Novembre	Dicembre	
<b>6</b>	<b>Commercio . . . . .</b>	4.924	4.931	4.891	4.994	5.050	5.257	5.383	5.190	5.186	4.970	4.956	4.999	60.731
6.01	Commercio all'ingrosso . . . . .	1.574	1.576	1.527	1.586	1.572	1.596	1.617	1.499	1.525	1.527	1.567	1.582	18.748
6.01 A	Materie prime agricole e tessili e sem- mipr. di origine vegetale e animale . . . . .	115	112	112	117	113	121	127	123	128	128	124	127	1.447
6.01 B	Prodotti alimentari e bevande . . . . .	830	841	822	861	844	838	839	757	757	754	821	833	9.797
6.01 C	Combustibili, minerali, metalli e pro- dotti chimici . . . . .	151	144	143	145	152	156	157	153	153	149	151	148	1.802
6.01 D	Legname, materiali da costruzione e articoli di installazione . . . . .	202	198	177	183	189	192	195	177	185	198	188	188	2.272
6.01 E	Macchine, materiali (per l'industria, commercio, ecc.) e veicoli . . . . .	102	100	97	101	100	110	117	114	122	119	113	117	1.312
6.01 F	Mobili di qualsiasi tipo, elettrodome- stici e articoli per la casa . . . . .	46	47	43	47	44	47	48	45	46	45	43	42	543
6.01 G	Tessuti, articoli abbigl. e arredam.; calzature ed articoli in cuoio . . . . .	62	65	64	63	63	65	67	63	69	69	64	64	778
6.01 H	Prodotti farmaceutici, articoli sanitari e profumeria . . . . .	50	50	50	50	50	46	46	46	42	42	44	46	562
6.01 I	Apparecchi ottici, fotografici e altri prodotti non alimentari, n.a.c. . . . .	16	19	19	19	17	21	21	21	23	23	19	17	235
6.01 L	Materiali vari da recupero . . . . .	-	-	-	-	-	-	-	-	-	-	-	-	-
6.02	Commercio al minuto . . . . .	2.364	2.378	2.360	2.383	2.343	2.343	2.356	2.296	2.341	2.377	2.350	2.398	28.289
6.02 A	Generi alimentari, bevande e tabac- chi . . . . .	438	433	433	434	427	432	442	436	434	442	433	436	5.220
6.02 B	Tessuti e articoli di abbigliamen- to . . . . .	188	191	193	195	191	188	192	187	195	203	203	209	2.335
6.02 C	Articoli di arredam., mobili, apparecchi e materiali per la casa . . . . .	301	302	312	331	324	318	322	319	319	327	316	319	3.810
6.02 D	Autoveicoli, motov. e natanti - Distri- butori di carburanti e lubrificanti . . . . .	592	607	592	591	597	584	581	569	580	593	587	584	7.057
6.02 E	Prod. farmaceutici, apparecchi sanitari, vernici, cosmetici, detersivi . . . . .	104	103	104	104	104	104	101	97	104	102	102	101	1.230
6.02 F	Mobili, macchine e forniture per uffo- cio; librerie, giornali e riviste . . . . .	37	41	46	44	45	47	48	45	48	47	44	45	537
6.02 G	Articoli vari - Grandi magazzini . . . . .	704	701	680	684	655	670	670	643	661	663	665	704	8.100
6.03	Commercio ambulante . . . . .	-	-	-	-	-	-	-	-	-	-	-	-	-
6.04	Intermediari comm., impr. immob., ag. mediaz., mag. depos. e frigorif. . . . .	80	80	79	83	79	78	82	78	78	76	76	79	948
6.05	Noleggio di beni mobili . . . . .	-	-	-	-	-	-	-	-	-	-	-	-	-
6.06	Alberghi e pubblici esercizi . . . . .	906	897	925	942	1.056	1.240	1.328	1.317	1.242	990	963	940	12.746
<b>7</b>	<b>Trasporti e comunicazioni . . . . .</b>	5.630	5.545	5.629	5.579	5.490	5.515	5.780	5.592	5.483	5.788	5.668	5.469	67.168
7.01	Trasporti terrestri . . . . .	3.662	3.648	3.688	3.696	3.626	3.658	3.698	3.497	3.643	3.743	3.641	3.682	43.882
7.02	Trasporti marittimi, lacuali e flu- viali . . . . .	65	65	65	65	65	65	65	65	65	65	65	65	780
7.03	Trasporti aerei . . . . .	3	3	3	3	3	3	3	3	3	3	3	3	36
7.04	Attività complementari ai tra- sporti . . . . .	121	121	122	119	117	114	113	114	124	118	117	122	1.422
7.05	Servizi ausiliari dei trasporti . . . . .	414	372	414	357	344	345	517	516	252	521	522	274	4.848
7.06	Comunicazioni . . . . .	1.365	1.336	1.337	1.339	1.335	1.330	1.384	1.397	1.396	1.338	1.320	1.323	16.200
<b>8</b>	<b>Credito, assicurazione, impr. finan- ziarie controllo, gest. esattoriali . . . . .</b>	222	214	217	240	225	222	224	221	215	219	215	224	2.658
8.01	Credito . . . . .	183	176	179	200	186	187	192	187	181	182	178	189	2.220
8.01 A	Imprese bancarie . . . . .	183	176	179	200	186	187	192	187	181	182	178	189	2.220
8.01 B	Istituti speciali di credito e istituzioni finanziarie . . . . .	-	-	-	-	-	-	-	-	-	-	-	-	-
8.02	Assicurazione . . . . .	17	17	17	18	17	14	14	15	15	18	17	17	196
8.03	Imprese finanziarie di controllo e ge- stioni esattoriali . . . . .	22	21	21	22	22	21	18	19	19	19	20	18	242
<b>9</b>	<b>Servizi . . . . .</b>	1.547	1.544	1.559	1.567	1.556	1.572	1.583	1.566	1.565	1.543	1.536	1.527	18.665
9.01	Servizi per l'igiene e la pulizia . . . . .	1.332	1.337	1.344	1.351	1.336	1.342	1.349	1.319	1.327	1.325	1.325	1.329	16.016
9.02	Servizi dello spettacolo e ricrea- tivi . . . . .	196	187	194	195	199	190	192	195	188	181	179	175	2.271
9.03	Servizi sanitari . . . . .	9	8	9	9	9	26	30	38	36	23	18	9	224
9.03 B	Servizi sanitari privati . . . . .	9	8	9	9	9	26	30	38	36	23	18	9	224
9.04	Servizi per l'istruzione . . . . .	8	8	8	8	8	8	8	8	8	8	8	8	96
9.05	Servizi legali, commerciali e tec- nici . . . . .	-	-	-	-	-	-	-	-	-	-	-	-	-
9.08	Servizi vari, non altrove classifi- cati . . . . .	2	4	4	4	4	6	4	6	6	6	6	6	58
	<b>TOTALE . . . . .</b>	<b>30.552</b>	<b>30.471</b>	<b>31.021</b>	<b>31.925</b>	<b>31.577</b>	<b>32.232</b>	<b>34.237</b>	<b>31.841</b>	<b>34.036</b>	<b>34.800</b>	<b>33.762</b>	<b>32.818</b>	<b>389.272</b>

**Tav. 15 - Spese per il personale dipendente nel 1970 per titolo di spesa, gruppo posizionale del personale e per ramo, classe e sottoclasse di attività economica**
*Migliaia di lire*

N. classificazione	RAMI, CLASSI E SOTTOCLASSI DI ATTIVITÀ ECONOMICA	SPESE IN TOTALE			STIPENDI, SALARI E ALTRE CORRESPONSIONI AL LORDO DELLE RITENUTE, PAGATI AL PERSONALE			CONTRIBUTI SOCIALI OBBLIGATORI A CARICO DEL DATORE DI LAVORO		
		Dirigenti, impiegati e categorie speciali	Altro personale	Totale	Dirigenti, impiegati e categorie speciali	Altro personale	Totale	Dirigenti, impiegati e categorie speciali	Altro personale	Totale
<b>1</b>	<b>Agricoltura, foreste, caccia e pesca</b>	224.045	380.894	604.939	144.521	278.101	422.622	54.813	93.681	148.494
1.03	Foreste . . . . .	-	19.454	19.454	-	13.680	13.680	-	5.365	5.365
1.05	Pesca . . . . .	16.320	90.112	106.432	12.000	66.240	78.240	3.360	21.857	25.217
1.05 A	Pesca e allev. in acque dolci . . . . .	-	-	-	-	-	-	-	-	-
1.05 B	Pesca e allev. acque marine e lagunari . . . . .	16.320	90.112	106.432	12.000	66.240	78.240	3.360	21.857	25.217
1.06	Attiv. connesse con l'agricoltura . . . . .	207.725	271.328	479.053	132.521	198.181	330.702	51.453	66.459	117.912
1.06 A	Att. trasf. annesse aziende agricole che lavorano prodotti propri . . . . .	43.415	239.758	283.173	31.200	175.075	206.275	9.397	58.713	68.110
1.06 B	Att. trasf., conservazione, raccolta e vend. prod. agric., in forma associata . . . . .	13.600	12.700	26.300	10.000	9.346	19.346	2.800	3.079	5.879
1.06 C	Esercizio macchine agricole . . . . .	-	7.380	7.380	-	5.360	5.360	-	1.862	1.862
1.06 D	Altre associazioni operanti nell'agric. . . . .	150.710	11.490	162.200	91.321	8.400	99.721	39.256	2.805	42.061
<b>2</b>	<b>Industrie estrattive . . . . .</b>	<b>144.302</b>	<b>218.922</b>	<b>363.224</b>	<b>94.389</b>	<b>146.121</b>	<b>240.510</b>	<b>28.095</b>	<b>66.518</b>	<b>94.613</b>
2.01	Estraz. minerali metalliferi . . . . .	-	-	-	-	-	-	-	-	-
2.02	Estraz. minerali non metalliferi . . . . .	144.302	218.922	363.224	94.389	146.121	240.510	28.095	66.518	94.613
2.02 A	Estr. comb. solidi, liquidi e gassosi . . . . .	89.066	4.172	93.238	55.799	2.583	58.382	16.856	970	17.826
2.02 B	Estr. altri min. non metalliferi . . . . .	55.236	163.877	219.113	38.590	108.258	146.848	11.239	51.082	62.321
2.02 C	Estr. materiali di cava . . . . .	-	50.873	50.873	-	35.280	35.280	-	14.466	14.466
<b>3</b>	<b>Industrie manifatturiere . . . . .</b>	<b>3.083.909</b>	<b>13237.170</b>	<b>16321.079</b>	<b>2.005.965</b>	<b>9.149.757</b>	<b>11155.722</b>	<b>658.493</b>	<b>3.399.787</b>	<b>4.058.280</b>
3.01	Industrie alimentari e affini . . . . .	212.213	1.533.195	1.745.408	141.918	1.076.053	1.217.971	50.438	407.638	458.076
3.01 A	Ind. molitoria e pastificazione . . . . .	6.256	399.824	406.080	4.600	279.120	283.720	1.288	108.260	109.548
3.01 B	Industria dolciaria . . . . .	-	32.426	32.426	-	23.600	23.600	-	8.123	8.123
3.01 C	Industria conserviera . . . . .	33.432	174.219	207.651	22.054	118.832	140.886	9.533	50.873	60.406
3.01 D	Industria casearia . . . . .	17.469	65.040	82.509	11.444	46.885	58.329	4.910	16.230	21.140
3.01 E	Ind. grassi vegetali e animali . . . . .	19.642	374.678	394.320	13.782	268.778	282.560	4.525	94.921	99.446
3.01 F	Industrie alimentari varie . . . . .	127.351	343.222	470.573	84.788	238.033	322.821	27.915	90.758	118.673
3.01 G	Ind. bevande alcoliche e distill. alcool . . . . .	1.809	35.753	37.562	1.200	24.125	25.325	513	10.065	10.578
3.01 H	Ind. idromin. e bevande analcoliche . . . . .	6.254	108.033	114.287	4.050	76.680	80.730	1.754	28.408	30.162
3.02	Industria del tabacco . . . . .	-	-	-	-	-	-	-	-	-
3.03	Industrie tessili . . . . .	38.790	97.703	136.493	25.329	71.440	96.769	11.435	23.571	35.006
3.03 A	Industria laniera . . . . .	37.158	30.581	67.739	24.129	22.080	46.209	11.099	7.286	18.385
3.03 B	Industria cotoniera . . . . .	-	-	-	-	-	-	-	-	-
3.03 C	Industria della seta . . . . .	-	-	-	-	-	-	-	-	-
3.03 D	Ind. canapa, lino, iuta e simili . . . . .	-	-	-	-	-	-	-	-	-
3.03 E	Lavor. fibre chimiche . . . . .	-	-	-	-	-	-	-	-	-
3.03 F	Industria maglie e calze . . . . .	1.632	64.076	65.708	1.200	47.120	48.320	336	15.546	15.882
3.03 G	Altre industrie tessili . . . . .	-	3.046	3.046	-	2.240	2.240	-	739	739
3.04	Ind. vestiario, abbigl., arredamento . . . . .	272	130.946	131.218	200	96.160	96.360	56	31.914	31.970
3.05	Industrie delle calzature . . . . .	-	7.319	7.319	-	5.360	5.360	-	1.780	1.780
3.06	Ind. delle pelli e del cuoio . . . . .	-	2.610	2.610	-	1.920	1.920	-	633	633
3.07	Industrie del legno . . . . .	35.614	744.849	780.463	22.314	528.285	550.599	8.725	193.229	201.954
3.07 A	Ind. legno, sughero e affini . . . . .	35.614	744.849	780.463	22.314	528.285	550.599	8.725	193.229	201.954
3.07 B	Ind. veic. e carpent. navale legno . . . . .	-	-	-	-	-	-	-	-	-
3.08	Ind. mobilio e arredamento in legno . . . . .	2.305	59.466	61.771	1.566	43.672	45.238	614	14.490	15.104
3.09	Industrie metallurgiche . . . . .	592.509	1.657.544	2.250.053	353.234	1.088.949	1.442.183	129.255	446.823	576.078
3.10	Industrie meccaniche . . . . .	382.786	2.470.664	2.853.450	254.547	1.738.803	1.993.350	90.900	613.198	704.098
3.10 A	Fonderie di 2ª fusione . . . . .	-	1.306	1.306	-	960	960	-	316	316
3.10 B	Carpent. metall., arredi, app. termici . . . . .	340.687	1.493.972	1.834.659	226.163	1.035.990	1.262.153	81.300	367.934	449.234
3.10 C	Macch. motr., app. imp. soll. e trasp. . . . .	-	-	-	-	-	-	-	-	-
3.10 D	Macchine utensili . . . . .	-	-	-	-	-	-	-	-	-
3.10 E	Macch. operatrici per agric. e ind. . . . .	-	17.447	17.447	-	12.800	12.800	-	4.263	4.263
3.10 F	Minut. metall., stoviglie, armi, ecc. . . . .	-	2.400	2.400	-	1.760	1.760	-	580	580
3.10 G	Meccanica di precisione e affini . . . . .	-	-	-	-	-	-	-	-	-
3.10 H	App. elettr. e di telecomunicazioni . . . . .	22.458	240.540	262.998	15.028	172.320	187.348	4.714	59.687	64.401
3.10 I	Officine meccaniche . . . . .	19.641	714.999	734.640	13.356	514.973	528.329	4.886	180.418	185.304
3.11	Costruzione mezzi di trasporto . . . . .	-	-	-	-	-	-	-	-	-
3.12	Lavor. minerali non metalliferi . . . . .	781.905	3.844.519	4.626.424	499.379	2.632.136	3.131.515	148.019	1.001.667	1.149.686
3.13	Ind. chim. e deriv. petrolio e carb. . . . .	906.446	1.995.542	2.901.988	616.255	1.374.121	1.990.376	186.569	482.099	668.668
3.13 A	Ind. prodotti chimici di base . . . . .	901.388	1.976.087	2.877.475	613.171	1.361.670	1.974.841	185.151	475.606	660.757
3.13 B	Ind. prod. chimici per ind. e agric. . . . .	5.058	19.455	24.513	3.084	12.451	15.535	1.418	6.493	7.911
3.13 C	Ind. prodotti farmaceutici . . . . .	-	-	-	-	-	-	-	-	-
3.13 D	Ind. prod. chimici per cons. non ind. . . . .	-	-	-	-	-	-	-	-	-
3.13 E	Ind. derivati petrolio e carbone . . . . .	-	-	-	-	-	-	-	-	-
3.14	Industrie della gomma . . . . .	15.257	99.731	114.988	10.800	72.480	83.280	3.593	24.971	28.564
3.15	Prod. cellul. per tess. e fibre chim. . . . .	84.800	331.200	416.000	60.000	240.000	300.000	20.000	84.000	104.000
3.16	Ind. della carta e cartotecnica . . . . .	-	2.392	2.392	-	1.760	1.760	-	580	580
3.17	Ind. poligrafiche ed editoriali . . . . .	25.468	216.192	241.660	16.823	147.058	163.881	7.233	62.446	69.679
3.18	Ind. foto-fono-cinematografiche . . . . .	-	10.135	10.135	-	7.280	7.280	-	2.591	2.591
3.19	Ind. prodotti materie plastiche . . . . .	5.544	26.816	32.360	3.600	19.720	23.320	1.656	6.506	8.162
3.20	Ind. manifatturiere varie . . . . .	-	6.347	6.347	-	4.560	4.560	-	1.651	1.651
<b>4</b>	<b>Costruzioni e install. di impianti</b>	<b>791.331</b>	<b>8.261.612</b>	<b>9.052.943</b>	<b>547.948</b>	<b>5.626.188</b>	<b>6.174.136</b>	<b>183.502</b>	<b>2.330.603</b>	<b>2.514.105</b>
4.01	Ind. delle costruzioni . . . . .	695.999	7.499.822	8.195.821	482.218	5.095.868	5.578.086	161.721	2.124.776	2.286.497
4.02	Ind. installazione di impianti . . . . .	95.332	761.790	857.122	65.730	530.320	596.050	21.781	205.827	227.608
<b>5</b>	<b>Energ. elettrica, vapore, gas e acqua</b>	<b>2.427.067</b>	<b>2.808.228</b>	<b>5.235.295</b>	<b>1.622.275</b>	<b>1.834.810</b>	<b>3.457.085</b>	<b>488.879</b>	<b>670.073</b>	<b>1.158.952</b>
5.01	Prod. e distr. energia elettr., vapore . . . . .	2.276.851	2.362.063	4.638.914	1.515.916	1.517.461	3.033.377	455.159	557.198	1.012.357
5.02	Produzione e distribuzione di gas . . . . .	101.850	145.537	247.387	71.221	99.250	170.471	23.300	39.471	62.771
5.03	Raccolta e distrib. di acqua . . . . .	48.366	300.628	348.994	35.138	218.099	253.237	10.420	73.404	83.824

Segue Tav. 15 - Spese per il personale dipendente nel 1970 per titolo di spesa, gruppo posizionale del personale e per ramo, classe e sottoclasse di attività economica

Migliaia di lire

N. classificazione	RAMI, CLASSI E SOTTOCLASSI DI ATTIVITÀ ECONOMICA	SPESE IN TOTALE			STIPENDI, SALARI E ALTRE CORRESPONSIONI AL LORDO DELLE RITENUTE, PAGATI AL PERSONALE			CONTRIBUTI SOCIALI OBBLIGATORI A CARICO DEL DATORE DI LAVORO		
		Dirigenti, impiegati e categorie speciali	Altro personale	Totale	Dirigenti, impiegati e categorie speciali	Altro personale	Totale	Dirigenti, impiegati e categorie speciali	Altro personale	Totale
<b>6</b>	<b>Commercio . . . . .</b>	<b>2.867.657</b>	<b>4.416.190</b>	<b>7.283.847</b>	<b>1.986.994</b>	<b>3.073.574</b>	<b>5.060.568</b>	<b>682.087</b>	<b>1.117.260</b>	<b>1.799.347</b>
6.01	Commercio all'ingrosso . . . . .	1.279.933	1.469.276	2.749.209	881.430	1.012.398	1.893.828	295.460	378.989	674.449
6.01 A	Materie prime agricole e tessili e sempr. di origine vegetale e animale	10.356	101.635	111.991	7.203	72.592	79.795	2.647	24.683	27.330
6.01 B	Prodotti alimentari e bevande . . . . .	402.212	692.498	1.094.710	283.276	479.335	762.611	92.826	181.114	273.940
6.01 C	Combustibili, minerali, metalli e prodotti chimici . . . . .	405.574	236.662	642.236	278.134	152.061	430.195	88.839	64.182	153.021
6.01 D	Legname, materiali da costruzione e articoli di installazione . . . . .	87.720	157.087	244.807	59.952	110.274	170.226	20.975	40.845	61.820
6.01 E	Macchine, materiali (per l'industria, commercio, ecc.) e veicoli . . . . .	135.875	125.327	261.202	92.567	90.224	182.791	28.851	28.394	57.245
6.01 F	Mobili di qualsiasi tipo, elettrodomestici e articoli per la casa . . . . .	76.258	47.751	124.009	53.886	33.451	87.337	17.548	12.345	29.893
6.01 G	Tessuti, articoli abbigl. e arredam.; calzature ed articoli in cuoio . . . . .	80.974	49.545	130.519	53.706	35.530	89.236	21.691	11.356	33.047
6.01 H	Prodotti farmaceutici, articoli sanitari e profumeria . . . . .	74.795	40.411	115.206	48.557	26.221	74.778	20.519	11.264	31.783
6.01 I	Apparecchi ottici, fotografici e altri prodotti non alimentari, n.a.c. . . . .	6.169	18.360	24.529	4.149	12.710	16.859	1.564	4.806	6.370
6.01 L	Materiali vari da recupero . . . . .	-	-	-	-	-	-	-	-	-
6.02	Commercio al minuto . . . . .	1.358.237	1.939.047	3.297.284	943.942	1.351.531	2.295.473	330.977	483.351	814.328
6.02 A	Generi alimentari, bevande e tabacchi . . . . .	55.487	347.053	402.540	38.413	243.248	281.661	14.277	90.033	104.310
6.02 B	Tessuti e articoli di abbigliamento . . . . .	107.531	152.154	259.685	73.613	108.231	181.844	29.011	37.911	66.922
6.02 C	Articoli di arredam., mobili, apparecchi e materiali per la casa . . . . .	204.962	258.882	463.844	141.590	183.094	324.684	49.145	65.344	114.489
6.02 D	Autoveicoli, motov. e natanti - Distributori di carburanti e lubrificanti . . . . .	456.183	499.235	955.418	327.821	348.788	676.609	109.107	129.005	238.112
6.02 E	Prod. farmaceutici, apparecchi sanitari, vernici, cosmetici, detersivi . . . . .	69.528	75.594	145.122	48.117	54.579	102.696	18.652	18.182	36.834
6.02 F	Mobili, macchine e forniture per ufficio; librerie, giornali e riviste . . . . .	20.658	36.143	56.801	14.390	25.905	40.295	5.369	8.816	14.185
6.02 G	Articoli vari - Grandi magazzini . . . . .	443.888	569.986	1.013.874	299.998	387.686	687.684	105.416	134.060	239.476
6.03	Commercio ambulante . . . . .	-	-	-	-	-	-	-	-	-
6.04	Intermediari comm., impr. immob., ag. mediaz., mag. depos. e frigorif. . . . .	80.336	76.899	157.235	54.210	51.223	105.433	20.801	20.287	41.088
6.05	Noleggio di beni mobili . . . . .	-	-	-	-	-	-	-	-	-
6.06	Alberghi e pubblici esercizi . . . . .	149.151	930.968	1.080.119	107.412	658.422	765.834	34.849	234.633	269.482
<b>7</b>	<b>Trasporti e comunicazioni . . . . .</b>	<b>6.564.177</b>	<b>7.551.216</b>	<b>14.115.393</b>	<b>5.087.072</b>	<b>5.660.049</b>	<b>10.747.121</b>	<b>743.611</b>	<b>1.029.733</b>	<b>1.773.344</b>
7.01	Trasporti terrestri . . . . .	2.489.168	5.176.116	7.665.284	1.841.934	3.857.016	5.698.950	346.710	670.002	1.016.712
7.02	Trasporti marittimi, lacuali e fluviali . . . . .	62.984	82.369	145.353	46.233	55.655	101.888	15.827	25.601	41.428
7.03	Trasporti aerei . . . . .	4.845	4.499	9.344	3.417	3.204	6.621	1.109	1.039	2.148
7.04	Attività complementari ai trasporti . . . . .	18.980	150.214	169.194	13.735	111.293	125.028	3.872	31.942	35.814
7.05	Servizi ausiliari dei trasporti . . . . .	97.263	324.428	421.691	71.647	220.747	292.394	20.490	90.005	110.495
7.06	Comunicazioni . . . . .	3.890.937	1.813.590	5.704.527	3.110.106	1.412.134	4.522.240	355.603	211.144	566.747
<b>8</b>	<b>Credito, assicurazione, impr. finanziarie controllo, gest. esattoriali</b>	<b>4.578.502</b>	<b>372.953</b>	<b>4.951.455</b>	<b>3.047.043</b>	<b>244.756</b>	<b>3.291.799</b>	<b>868.678</b>	<b>76.524</b>	<b>945.202</b>
8.01	Credito . . . . .	3.423.347	339.855	3.763.202	2.276.690	222.598	2.499.288	593.218	68.369	661.587
8.01 A	Imprese bancarie . . . . .	3.423.347	339.855	3.763.202	2.276.690	222.598	2.499.288	593.218	68.369	661.587
8.01 B	Istituti speciali di credito e istituzioni finanziarie . . . . .	-	-	-	-	-	-	-	-	-
8.02	Assicurazione . . . . .	90.947	11.951	102.898	62.941	7.910	70.851	19.043	2.679	21.722
8.03	Imprese finanziarie di controllo e gestioni esattoriali . . . . .	1.064.208	21.147	1.085.355	707.412	14.248	721.660	256.417	5.476	261.893
<b>9</b>	<b>Servizi . . . . .</b>	<b>132.559</b>	<b>1.288.227</b>	<b>1.420.786</b>	<b>113.275</b>	<b>1.076.236</b>	<b>1.189.511</b>	<b>16.142</b>	<b>186.124</b>	<b>202.266</b>
9.01	Servizi per l'igiene e la pulizia . . . . .	49.315	1.125.808	1.175.123	39.469	945.433	984.902	8.981	157.989	166.970
9.02	Servizi dello spettacolo e ricreativi . . . . .	33.892	138.553	172.445	28.755	112.124	140.879	3.893	23.425	27.318
9.03	Servizi sanitari . . . . .	1.296	15.391	16.687	1.200	11.840	13.040	72	3.315	3.387
9.03 B	Servizi sanitari privati . . . . .	1.296	15.391	16.687	1.200	11.840	13.040	72	3.315	3.387
9.04	Servizi per l'istruzione . . . . .	2.986	5.100	8.086	2.400	4.237	6.637	538	780	1.318
9.05	Servizi legali, commerciali e tecnici . . . . .	-	-	-	-	-	-	-	-	-
9.08	Servizi vari, non altrove classificati . . . . .	45.070	3.375	48.445	41.451	2.602	44.053	2.658	615	3.273
	<b>TOTALE . . . . .</b>	<b>20813.549</b>	<b>38535.412</b>	<b>59348.961</b>	<b>14649.482</b>	<b>27089.592</b>	<b>41739.074</b>	<b>3.724.300</b>	<b>8.970.303</b>	<b>12694.603</b>

DATI COMUNALI



Tav. 16 - Imprese e unità locali per comune

N. classificazione	RAMI E CLASSI DI ATTIVITÀ ECONOMICA	PROVINCIA						1. ACQUARO					
		Imprese	Unità locali				Imprese	Unità locali					
			Totale		artigiane			Totale		artigiane			
			N	Addetti	N	Addetti		N	Addetti	N	Addetti		
<b>1</b>	<b>Agric., foreste, caccia e pesca</b>	506	527	1.691	110	236	-	-	-	-	-		
1.03	Foreste . . . . .	19	19	60	18	56	-	-	-	-	-		
1.05	Pesca . . . . .	36	37	321	29	90	-	-	-	-	-		
1.06	Attività connesse con l'agricoltura	451	471	1.310	63	90	-	-	-	-	-		
<b>2</b>	<b>Industrie estrattive . . . . .</b>	17	25	272	10	34	-	-	-	-	-		
2.01	Estraz. minerali metalliferi . . . . .	-	-	-	-	-	-	-	-	-	-		
2.02	Estraz. minerali non metalliferi . . . . .	17	25	272	10	34	-	-	-	-	-		
<b>3</b>	<b>Industrie manifatturiere . . . . .</b>	5.523	5.712	15.701	5.071	7.881	25	25	41	19	24		
3.01	Ind. alimentari e affini . . . . .	919	964	3.162	627	1.497	7	7	19	1	2		
3.02	Ind. del tabacco . . . . .	-	-	-	-	-	-	-	-	-	-		
3.03	Ind. tessili . . . . .	382	387	500	379	481	-	-	-	-	-		
3.04	Ind. vestiario, abbigl., arredam. . . . .	1.053	1.065	1.319	1.041	1.227	6	6	6	6	6		
3.05	Ind. delle calzature . . . . .	370	371	394	367	389	-	-	-	-	-		
3.06	Ind. delle pelli e del cuoio . . . . .	9	10	14	8	10	-	-	-	-	-		
3.07	Ind. del legno . . . . .	840	852	1.609	810	1.174	5	5	5	5	5		
3.08	Ind. del mobilio e arredam. in legno . . . . .	149	154	234	147	197	-	-	-	-	-		
3.09	Ind. metallurgiche . . . . .	2	5	673	2	5	-	-	-	-	-		
3.10	Ind. meccaniche . . . . .	1.375	1.436	3.523	1.352	2.250	7	7	11	7	11		
3.11	Ind. costruzione mezzi di trasporto . . . . .	-	1	2	-	-	-	-	-	-	-		
3.12	Ind. lavoraz. minerali non metallif. . . . .	168	193	2.506	107	262	-	-	-	-	-		
3.13	Ind. chimiche e derivati petrolio e carbone . . . . .	29	33	1.025	21	38	-	-	-	-	-		
3.14	Ind. della gomma . . . . .	77	80	203	69	107	-	-	-	-	-		
3.15	Ind. produzione di cellulosa per usi tessili e fibre chimiche . . . . .	1	1	168	-	-	-	-	-	-	-		
3.16	Ind. della carta e cartotecnica . . . . .	2	2	6	1	3	-	-	-	-	-		
3.17	Ind. poligrafiche ed editoriali . . . . .	41	45	194	37	104	-	-	-	-	-		
3.18	Ind. foto-fono-cinematografiche . . . . .	92	99	120	93	114	-	-	-	-	-		
3.19	Ind. prodotti materie plastiche . . . . .	5	5	33	1	7	-	-	-	-	-		
3.20	Ind. manifatturiere varie . . . . .	9	9	16	9	16	-	-	-	-	-		
<b>4</b>	<b>Costruz. e install. di impianti . . . . .</b>	740	883	7.677	537	1.496	1	1	1	1	1		
4.01	Ind. delle costruzioni . . . . .	676	800	6.962	482	1.340	1	1	1	1	1		
4.02	Ind. installazione di impianti . . . . .	64	83	715	55	156	-	-	-	-	-		
<b>5</b>	<b>Energ. elettr., vap., gas e acqua . . . . .</b>	37	110	1.377	-	-	-	1	4	-	-		
5.01	Produzione e distribuz. di energia elettrica, vapore e acqua calda . . . . .	6	66	1.124	-	-	-	1	4	-	-		
5.02	Produzione e distribuzione di gas . . . . .	-	6	86	-	-	-	-	-	-	-		
5.03	Raccolta e distribuzione di acqua . . . . .	31	38	167	-	-	-	-	-	-	-		
<b>6</b>	<b>Commercio . . . . .</b>	13.467	14.148	22.396	-	-	59	59	87	-	-		
6.01	Commercio all'ingrosso . . . . .	385	472	1.901	-	-	-	-	-	-	-		
6.02	Commercio al minuto . . . . .	10.409	10.862	15.941	-	-	50	50	71	-	-		
6.03	Commercio ambulante . . . . .	1.105	1.105	1.312	-	-	1	1	2	-	-		
6.04	Intermediari comm., impr. immob., agenz. mediaz., mag. dep. e frig. . . . .	116	211	245	-	-	-	-	-	-	-		
6.05	Noleggio di beni mobili . . . . .	6	6	8	-	-	2	2	3	-	-		
6.06	Aberghi e pubblici esercizi . . . . .	1.446	1.492	2.989	-	-	6	6	11	-	-		
<b>7</b>	<b>Trasporti e comunicazioni . . . . .</b>	814	1.175	6.722	732	917	2	4	9	2	2		
7.01	Trasporti terrestri . . . . .	738	814	4.014	690	846	2	2	2	2	2		
7.02	Trasp. marittimi, lacuali e fluviali . . . . .	2	3	51	-	-	-	-	-	-	-		
7.03	Trasporti aerei . . . . .	-	1	6	-	-	-	-	-	-	-		
7.04	Attività complement. ai trasporti . . . . .	42	51	133	39	62	-	-	-	-	-		
7.05	Servizi ausiliari dei trasporti . . . . .	26	33	256	3	9	-	-	-	-	-		
7.06	Comunicazioni . . . . .	6	273	2.262	-	-	-	2	7	-	-		
<b>8</b>	<b>Credito, assicuraz., impr. finanz. controllo, gest. esattor. . . . .</b>	143	408	1.366	-	-	-	1	1	-	-		
8.01	Credito . . . . .	8	63	701	-	-	-	-	-	-	-		
8.02	Assicurazione . . . . .	84	111	192	-	-	-	-	-	-	-		
8.03	Impr. finanz. controllo, gest. esatt. . . . .	51	234	473	-	-	-	1	1	-	-		
<b>9</b>	<b>Servizi . . . . .</b>	1.170	1.229	2.298	983	1.288	1	1	1	1	1		
9.01	Servizi per l'igiene e la pulizia . . . . .	1.009	1.041	1.883	983	1.288	1	1	1	1	1		
9.02	Serv. dello spettacolo e ricreativi . . . . .	119	130	300	-	-	-	-	-	-	-		
9.03	Servizi sanitari . . . . .	1	1	18	-	-	-	-	-	-	-		
9.04	Servizi per l'istruzione . . . . .	23	26	53	-	-	-	-	-	-	-		
9.05	Serv. legali, commerciali e tecnici . . . . .	-	-	-	-	-	-	-	-	-	-		
9.08	Serv. vari, non altrove classificati . . . . .	18	31	44	-	-	-	-	-	-	-		
	<b>TOTALE . . . . .</b>	<b>22.417</b>	<b>24.217</b>	<b>59.500</b>	<b>7.443</b>	<b>11.852</b>	<b>88</b>	<b>92</b>	<b>144</b>	<b>23</b>	<b>28</b>		

## e per ramo e classe di attività economica

2. ALBI					3. AMARONI					4. AMATO					N. classificazione
Imprese	Unità locali				Imprese	Unità locali				Imprese	Unità locali				
	Totale		artigiane			Totale		artigiane			Totale		artigiane		
	N	Addetti	N	Addetti		N	Addetti	N	Addetti		N	Addetti	N	Addetti	
4	4	14	4	14	25	25	55	4	4	-	-	-	-	-	1
4	4	14	4	14	-	-	-	-	-	-	-	-	-	-	1.03
-	-	-	-	-	-	-	-	-	-	-	-	-	-	-	1.05
-	-	-	-	-	25	25	55	4	4	-	-	-	-	-	1.06
-	-	-	-	-	-	-	-	-	-	2	2	12	1	4	2
-	-	-	-	-	-	-	-	-	-	-	-	-	-	-	2.01
-	-	-	-	-	-	-	-	-	-	2	2	12	1	4	2.02
9	9	20	5	6	10	10	17	10	17	13	14	27	9	12	3
4	4	14	-	-	1	1	1	1	1	3	4	12	-	-	3.01
-	-	-	-	-	-	-	-	-	-	-	-	-	-	-	3.02
-	-	-	-	-	1	1	1	1	1	-	-	-	-	-	3.03
-	-	-	-	-	1	1	1	1	1	2	2	3	2	3	3.04
1	1	1	1	1	-	-	-	-	-	2	2	2	2	2	3.05
-	-	-	-	-	-	-	-	-	-	-	-	-	-	-	3.06
2	2	3	2	3	4	4	7	4	7	2	2	3	2	3	3.07
-	-	-	-	-	-	-	-	-	-	-	-	-	-	-	3.08
-	-	-	-	-	-	-	-	-	-	-	-	-	-	-	3.09
2	2	2	2	2	3	3	7	3	7	2	2	2	2	2	3.10
-	-	-	-	-	-	-	-	-	-	1	1	3	-	-	3.11
-	-	-	-	-	-	-	-	-	-	-	-	-	-	-	3.12
-	-	-	-	-	-	-	-	-	-	-	-	-	-	-	3.13
-	-	-	-	-	-	-	-	-	-	1	1	2	1	2	3.14
-	-	-	-	-	-	-	-	-	-	-	-	-	-	-	3.15
-	-	-	-	-	-	-	-	-	-	-	-	-	-	-	3.16
-	-	-	-	-	-	-	-	-	-	-	-	-	-	-	3.17
-	-	-	-	-	-	-	-	-	-	-	-	-	-	-	3.18
-	-	-	-	-	-	-	-	-	-	-	-	-	-	-	3.19
-	-	-	-	-	-	-	-	-	-	-	-	-	-	-	3.20
8	8	37	7	28	4	4	29	3	23	7	7	7	7	7	4
8	8	37	7	28	4	4	29	3	23	7	7	7	7	7	4.01
-	-	-	-	-	-	-	-	-	-	-	-	-	-	-	4.02
-	-	-	-	-	-	-	-	-	-	1	1	1	-	-	5
-	-	-	-	-	-	-	-	-	-	-	-	-	-	-	5.01
-	-	-	-	-	-	-	-	-	-	-	-	-	-	-	5.02
-	-	-	-	-	-	-	-	-	-	1	1	1	-	-	5.03
34	34	53	-	-	42	42	61	-	-	26	29	38	-	-	6
-	-	-	-	-	-	-	-	-	-	-	-	-	-	-	6.01
29	29	46	-	-	35	35	46	-	-	18	20	28	-	-	6.02
3	3	3	-	-	5	5	11	-	-	7	7	7	-	-	6.03
-	-	-	-	-	-	-	-	-	-	-	-	-	-	-	6.04
-	-	-	-	-	-	-	-	-	-	-	-	-	-	-	6.05
2	2	4	-	-	2	2	4	-	-	1	2	3	-	-	6.06
5	7	10	5	5	6	7	10	6	6	2	3	5	2	2	7
5	5	5	5	5	6	6	6	6	6	2	2	2	2	2	7.01
-	-	-	-	-	-	-	-	-	-	-	-	-	-	-	7.02
-	-	-	-	-	-	-	-	-	-	-	-	-	-	-	7.03
-	-	-	-	-	-	-	-	-	-	-	-	-	-	-	7.04
-	-	-	-	-	-	-	-	-	-	-	-	-	-	-	7.05
-	2	5	-	-	-	1	4	-	-	-	1	3	-	-	7.06
-	2	2	-	-	-	-	-	-	-	-	2	2	-	-	8
-	-	-	-	-	-	-	-	-	-	-	-	-	-	-	8.01
-	-	-	-	-	-	-	-	-	-	-	-	-	-	-	8.02
-	2	2	-	-	-	-	-	-	-	-	2	2	-	-	8.03
1	1	1	1	1	2	2	2	2	2	1	1	1	1	1	9
1	1	1	1	1	2	2	2	2	2	1	1	1	1	1	9.01
-	-	-	-	-	-	-	-	-	-	-	-	-	-	-	9.02
-	-	-	-	-	-	-	-	-	-	-	-	-	-	-	9.03
-	-	-	-	-	-	-	-	-	-	-	-	-	-	-	9.04
-	-	-	-	-	-	-	-	-	-	-	-	-	-	-	9.05
-	-	-	-	-	-	-	-	-	-	-	-	-	-	-	9.08
61	65	137	22	54	89	90	174	25	52	52	59	93	20	26	

Segue Tav. 16 - Imprese e unità locali per comune

N. classificazione	RAMI E CLASSI DI ATTIVITÀ ECONOMICA	5. ANDALI					6. ARENA				
		Imprese	Unità locali				Imprese	Unità locali			
			Totale		artigiane			Totale		artigiane	
			N	Addetti	N	Addetti		N	Addetti	N	Addetti
<b>1</b>	<b>Agric., foreste, caccia e pesca</b>	-	-	-	-	-	-	-	-	-	-
1.03	Foreste . . . . .	-	-	-	-	-	-	-	-	-	-
1.05	Pesca . . . . .	-	-	-	-	-	-	-	-	-	-
1.06	Attività connesse con l'agricoltura	-	-	-	-	-	-	-	-	-	-
<b>2</b>	<b>Industrie estrattive</b>	-	-	-	-	-	-	-	-	-	-
2.01	Estraz. minerali metalliferi . . . . .	-	-	-	-	-	-	-	-	-	-
2.02	Estraz. minerali non metalliferi . . . . .	-	-	-	-	-	-	-	-	-	-
<b>3</b>	<b>Industrie manifatturiere</b>	19	19	35	18	30	20	20	31	16	19
3.01	Ind. alimentari e affini . . . . .	4	4	12	3	7	7	7	16	3	4
3.02	Ind. del tabacco . . . . .	-	-	-	-	-	-	-	-	-	-
3.03	Ind. tessili . . . . .	2	2	7	2	7	-	-	-	-	-
3.04	Ind. vestiario, abbigl., arredam. . . . .	3	3	4	3	4	5	5	5	5	5
3.05	Ind. delle calzature . . . . .	1	1	1	1	1	2	2	2	2	2
3.06	Ind. delle pelli e del cuoio . . . . .	-	-	-	-	-	-	-	-	-	-
3.07	Ind. del legno . . . . .	4	4	5	4	5	4	4	6	4	6
3.08	Ind. del mobilio e arredam. in legno . . . . .	-	-	-	-	-	1	1	1	1	1
3.09	Ind. metallurgiche . . . . .	-	-	-	-	-	-	-	-	-	-
3.10	Ind. meccaniche . . . . .	5	5	6	5	6	1	1	1	1	1
3.11	Ind. costruzione mezzi di trasporto	-	-	-	-	-	-	-	-	-	-
3.12	Ind. lavoraz. minerali non metallif.	-	-	-	-	-	-	-	-	-	-
3.13	Ind. chimiche e derivati petrolio e carbone . . . . .	-	-	-	-	-	-	-	-	-	-
3.14	Ind. della gomma . . . . .	-	-	-	-	-	-	-	-	-	-
3.15	Ind. produzione di cellulosa per usi tessili e fibre chimiche . . . . .	-	-	-	-	-	-	-	-	-	-
3.16	Ind. della carta e cartotecnica . . . . .	-	-	-	-	-	-	-	-	-	-
3.17	Ind. poligrafiche ed editoriali . . . . .	-	-	-	-	-	-	-	-	-	-
3.18	Ind. foto-fono-cinematografiche . . . . .	-	-	-	-	-	-	-	-	-	-
3.19	Ind. prodotti materie plastiche . . . . .	-	-	-	-	-	-	-	-	-	-
3.20	Ind. manifatturiere varie . . . . .	-	-	-	-	-	-	-	-	-	-
<b>4</b>	<b>Costruz. e install. di impianti</b>	-	-	-	-	-	5	5	5	4	4
4.01	Ind. delle costruzioni . . . . .	-	-	-	-	-	3	3	3	2	2
4.02	Ind. installazione di impianti . . . . .	-	-	-	-	-	2	2	2	2	2
<b>5</b>	<b>Energ. elettr., vap., gas e acqua</b>	-	-	-	-	-	-	-	-	-	-
5.01	Produzione e distribuz. di energia elettrica, vapore e acqua calda . . . . .	-	-	-	-	-	-	-	-	-	-
5.02	Produzione e distribuzione di gas	-	-	-	-	-	-	-	-	-	-
5.03	Raccolta e distribuzione di acqua . . . . .	-	-	-	-	-	-	-	-	-	-
<b>6</b>	<b>Commercio</b>	46	46	63	-	-	44	44	54	-	-
6.01	Commercio all'ingrosso . . . . .	-	-	-	-	-	-	-	-	-	-
6.02	Commercio al minuto . . . . .	25	25	36	-	-	38	38	45	-	-
6.03	Commercio ambulante . . . . .	19	19	23	-	-	2	2	3	-	-
6.04	Intermediari comm., impr. immob., agenz. mediaz., mag. dep. e frig.	-	-	-	-	-	-	-	-	-	-
6.05	Noleggio di beni mobili . . . . .	-	-	-	-	-	-	-	-	-	-
6.06	Alberghi e pubblici esercizi . . . . .	2	2	4	-	-	4	4	6	-	-
<b>7</b>	<b>Trasporti e comunicazioni</b>	2	3	5	2	2	2	3	7	2	2
7.01	Trasporti terrestri . . . . .	2	2	2	2	2	2	2	2	2	2
7.02	Trasp. marittimi, lacuali e fluviali . . . . .	-	-	-	-	-	-	-	-	-	-
7.03	Trasporti aerei . . . . .	-	-	-	-	-	-	-	-	-	-
7.04	Attività complement. ai trasporti	-	-	-	-	-	-	-	-	-	-
7.05	Servizi ausiliari dei trasporti . . . . .	-	-	-	-	-	-	-	-	-	-
7.06	Comunicazioni . . . . .	-	1	3	-	-	-	1	5	-	-
<b>8</b>	<b>Credito, assicuraz., impr. finanz. controllo, gest. esattor.</b>	-	1	1	-	-	-	3	5	-	-
8.01	Credito . . . . .	-	-	-	-	-	-	1	2	-	-
8.02	Assicurazione . . . . .	-	-	-	-	-	-	-	-	-	-
8.03	Impr. finanz. controllo, gest. esatt.	-	1	1	-	-	-	2	3	-	-
<b>9</b>	<b>Servizi</b>	2	2	3	1	1	5	5	5	5	5
9.01	Servizi per l'igiene e la pulizia . . . . .	2	2	3	1	1	5	5	5	5	5
9.02	Serv. dello spettacolo e ricreativi	-	-	-	-	-	-	-	-	-	-
9.03	Servizi sanitari . . . . .	-	-	-	-	-	-	-	-	-	-
9.04	Servizi per l'istruzione . . . . .	-	-	-	-	-	-	-	-	-	-
9.05	Serv. legali, commerciali e tecnici	-	-	-	-	-	-	-	-	-	-
9.08	Serv. vari, non altrove classificati . . . . .	-	-	-	-	-	-	-	-	-	-
	<b>TOTALE . . . . .</b>	<b>69</b>	<b>71</b>	<b>107</b>	<b>21</b>	<b>33</b>	<b>76</b>	<b>80</b>	<b>107</b>	<b>27</b>	<b>30</b>

e per ramo e classe di attività economica

7. ARGUSTO					8. BADOLATO					9. BELCASTRO					N. classificazione
Imprese	Unità locali				Imprese	Unità locali				Imprese	Unità locali				
	Totale		artigiane			Totale		artigiane			Totale		artigiane		
	N	Addetti	N	Addetti		N	Addetti	N	Addetti		N	Addetti	N	Addetti	
-	-	-	-	-	3	3	15	-	-	-	-	-	-	1	
-	-	-	-	-	-	-	-	-	-	-	-	-	-	1.03	
-	-	-	-	-	-	-	-	-	-	-	-	-	-	1.05	
-	-	-	-	-	3	3	15	-	-	-	-	-	-	1.06	
-	-	-	-	-	-	-	-	-	-	-	-	-	-	2	
-	-	-	-	-	-	-	-	-	-	-	-	-	-	2.01	
-	-	-	-	-	-	-	-	-	-	-	-	-	-	2.02	
5	5	32	4	9	54	55	103	50	63	12	12	26	7	8	3
1	1	1	1	1	6	7	24	4	12	6	6	20	1	2	3.01
-	-	-	-	-	-	-	-	-	-	-	-	-	-	-	3.02
-	-	-	-	-	9	9	9	9	9	-	-	-	-	-	3.03
1	1	23	-	-	21	21	49	19	21	2	2	2	2	2	3.04
-	-	-	-	-	2	2	2	2	2	-	-	-	-	-	3.05
-	-	-	-	-	-	-	-	-	-	-	-	-	-	-	3.06
2	2	2	2	2	8	8	9	8	9	-	-	-	-	-	3.07
-	-	-	-	-	-	-	-	-	-	2	2	2	2	2	3.08
-	-	-	-	-	-	-	-	-	-	-	-	-	-	-	3.09
-	-	-	-	-	8	8	10	8	10	2	2	2	2	2	3.10
1	1	6	1	6	-	-	-	-	-	-	-	-	-	-	3.11
-	-	-	-	-	-	-	-	-	-	-	-	-	-	-	3.12
-	-	-	-	-	-	-	-	-	-	-	-	-	-	-	3.13
-	-	-	-	-	-	-	-	-	-	-	-	-	-	-	3.14
-	-	-	-	-	-	-	-	-	-	-	-	-	-	-	3.15
-	-	-	-	-	-	-	-	-	-	-	-	-	-	-	3.16
-	-	-	-	-	-	-	-	-	-	-	-	-	-	-	3.17
-	-	-	-	-	-	-	-	-	-	-	-	-	-	-	3.18
-	-	-	-	-	-	-	-	-	-	-	-	-	-	-	3.19
-	-	-	-	-	-	-	-	-	-	-	-	-	-	-	3.20
-	-	-	-	-	5	5	72	4	4	1	1	5	-	-	4
-	-	-	-	-	5	5	72	4	4	1	1	5	-	-	4.01
-	-	-	-	-	-	-	-	-	-	-	-	-	-	-	4.02
-	-	-	-	-	1	2	7	-	-	1	1	2	-	-	5
-	-	-	-	-	-	1	5	-	-	-	-	-	-	-	5.01
-	-	-	-	-	1	1	2	-	-	1	1	2	-	-	5.02
-	-	-	-	-	-	-	-	-	-	-	-	-	-	-	5.03
12	12	18	-	-	98	101	140	-	-	39	41	44	-	-	6
-	-	-	-	-	4	4	5	-	-	-	-	-	-	-	6.01
8	8	12	-	-	66	69	95	-	-	35	37	40	-	-	6.02
3	3	4	-	-	18	18	21	-	-	-	-	-	-	-	6.03
-	-	-	-	-	1	1	1	-	-	-	-	-	-	-	6.04
-	-	-	-	-	-	-	-	-	-	-	-	-	-	-	6.05
1	1	2	-	-	9	9	18	-	-	4	4	4	-	-	6.06
-	1	1	-	-	5	8	23	4	4	4	6	14	3	3	7
-	-	-	-	-	5	6	15	4	4	4	5	10	3	3	7.01
-	-	-	-	-	-	-	-	-	-	-	-	-	-	-	7.02
-	-	-	-	-	-	-	-	-	-	-	-	-	-	-	7.03
-	-	-	-	-	-	-	-	-	-	-	-	-	-	-	7.04
-	-	-	-	-	-	-	-	-	-	-	-	-	-	-	7.05
-	1	1	-	-	-	2	8	-	-	-	1	4	-	-	7.06
-	-	-	-	-	-	-	-	-	-	1	2	3	-	-	8
-	-	-	-	-	-	-	-	-	-	-	-	-	-	-	8.01
-	-	-	-	-	-	-	-	-	-	-	-	-	-	-	8.02
-	-	-	-	-	-	-	-	-	-	1	2	3	-	-	8.03
-	-	-	-	-	3	4	10	2	3	1	1	1	1	1	9
-	-	-	-	-	2	3	9	2	3	1	1	1	1	1	9.01
-	-	-	-	-	-	-	-	-	-	-	-	-	-	-	9.02
-	-	-	-	-	-	-	-	-	-	-	-	-	-	-	9.03
-	-	-	-	-	1	1	1	-	-	-	-	-	-	-	9.04
-	-	-	-	-	-	-	-	-	-	-	-	-	-	-	9.05
-	-	-	-	-	-	-	-	-	-	-	-	-	-	-	9.06
17	18	51	4	9	169	178	370	60	74	59	64	95	11	12	

Segue Tav. 16 - Imprese e unità locali per comune

N. classificazione	RAMI E CLASSI DI ATTIVITÀ ECONOMICA	10. BELVEDERE DI SPINELLO					11. BORGIA				
		Imprese	Unità locali				Imprese	Unità locali			
			Totale		artigiane			Totale		artigiane	
			N	Addetti	N	Addetti		N	Addetti	N	Addetti
<b>1</b>	<b>Agric., foreste, caccia e pesca</b>	-	-	-	-	-	-	-	-	-	-
1.03	Foreste . . . . .	-	-	-	-	-	-	-	-	-	-
1.05	Pesca . . . . .	-	-	-	-	-	-	-	-	-	-
1.06	Attività connesse con l'agricoltura	-	-	-	-	-	-	-	-	-	-
<b>2</b>	<b>Industrie estrattive . . . . .</b>	-	-	-	-	-	-	-	-	-	-
2.01	Estraz. minerali metalliferi . . . . .	-	-	-	-	-	-	-	-	-	-
2.02	Estraz. minerali non metalliferi . . . . .	-	-	-	-	-	-	-	-	-	-
<b>3</b>	<b>Industrie manifatturiere . . . . .</b>	14	14	25	11	17	45	45	76	39	54
3.01	Ind. alimentari e affini . . . . .	6	6	15	3	7	7	7	24	3	5
3.02	Ind. del tabacco . . . . .	-	-	-	-	-	-	-	-	-	-
3.03	Ind. tessili . . . . .	2	2	2	2	2	-	-	-	-	-
3.04	Ind. vestiario, abbigl., arredam. . . . .	1	1	2	1	2	10	10	13	9	11
3.05	Ind. delle calzature . . . . .	-	-	-	-	-	2	2	2	2	2
3.06	Ind. delle pelli e del cuoio . . . . .	-	-	-	-	-	-	-	-	-	-
3.07	Ind. del legno . . . . .	2	2	2	2	2	9	9	9	8	8
3.08	Ind. del mobilio e arredam. in legno . . . . .	-	-	-	-	-	-	-	-	-	-
3.09	Ind. metallurgiche . . . . .	-	-	-	-	-	-	-	-	-	-
3.10	Ind. meccaniche . . . . .	2	2	2	2	2	14	14	19	14	19
3.11	Ind. costruzione mezzi di trasporto . . . . .	-	-	-	-	-	-	-	-	-	-
3.12	Ind. lavoraz. minerali non metallif. . . . .	1	1	2	1	2	2	2	8	2	8
3.13	Ind. chimiche e derivati petrolio e carbone . . . . .	-	-	-	-	-	-	-	-	-	-
3.14	Ind. della gomma . . . . .	-	-	-	-	-	1	1	1	1	1
3.15	Ind. produzione di cellulosa per usi tessili e fibre chimiche . . . . .	-	-	-	-	-	-	-	-	-	-
3.16	Ind. della carta e cartotecnica . . . . .	-	-	-	-	-	-	-	-	-	-
3.17	Ind. poligrafiche ed editoriali . . . . .	-	-	-	-	-	-	-	-	-	-
3.18	Ind. foto-fono-cinematografiche . . . . .	-	-	-	-	-	-	-	-	-	-
3.19	Ind. prodotti materie plastiche . . . . .	-	-	-	-	-	-	-	-	-	-
3.20	Ind. manifatturiere varie . . . . .	-	-	-	-	-	-	-	-	-	-
<b>4</b>	<b>Costruz. e install. di impianti . . . . .</b>	1	1	4	1	4	13	16	103	8	36
4.01	Ind. delle costruzioni . . . . .	1	1	4	1	4	13	16	103	8	36
4.02	Ind. installazione di impianti . . . . .	-	-	-	-	-	-	-	-	-	-
<b>5</b>	<b>Energ. elettr., vap., gas e acqua . . . . .</b>	1	2	5	-	-	-	1	3	-	-
5.01	Produzione e distribuz. di energia elettrica, vapore e acqua calda . . . . .	-	1	3	-	-	-	1	3	-	-
5.02	Produzione e distribuzione di gas . . . . .	-	-	-	-	-	-	-	-	-	-
5.03	Raccolta e distribuzione di acqua . . . . .	1	1	2	-	-	-	-	-	-	-
<b>6</b>	<b>Commercio . . . . .</b>	53	54	75	-	-	113	114	154	-	-
6.01	Commercio all'ingrosso . . . . .	1	1	3	-	-	3	3	7	-	-
6.02	Commercio al minuto . . . . .	43	44	59	-	-	90	91	123	-	-
6.03	Commercio ambulante . . . . .	3	3	3	-	-	9	9	10	-	-
6.04	Intermediari comm., impr. immob., agenz. mediaz., mag. dep. e frig. . . . .	-	-	-	-	-	-	-	-	-	-
6.05	Noleggio di beni mobili . . . . .	-	-	-	-	-	-	-	-	-	-
6.06	Alberghi e pubblici esercizi . . . . .	6	6	10	-	-	11	11	14	-	-
<b>7</b>	<b>Trasporti e comunicazioni . . . . .</b>	7	8	12	7	8	5	6	15	5	6
7.01	Trasporti terrestri . . . . .	7	7	8	7	8	5	5	6	5	6
7.02	Trasp. marittimi, lacuali e fluviali . . . . .	-	-	-	-	-	-	-	-	-	-
7.03	Trasporti aerei . . . . .	-	-	-	-	-	-	-	-	-	-
7.04	Attività complement. ai trasporti . . . . .	-	-	-	-	-	-	-	-	-	-
7.05	Servizi ausiliari dei trasporti . . . . .	-	-	-	-	-	-	-	-	-	-
7.06	Comunicazioni . . . . .	-	1	4	-	-	-	1	9	-	-
<b>8</b>	<b>Credito, assicuraz., impr. finanz. controllo, gest. esattor. . . . .</b>	-	1	1	-	-	-	3	8	-	-
8.01	Credito . . . . .	-	-	-	-	-	-	1	5	-	-
8.02	Assicurazione . . . . .	-	-	-	-	-	-	-	-	-	-
8.03	Impr. finanz. controllo, gest. esatt. . . . .	-	1	1	-	-	-	2	3	-	-
<b>9</b>	<b>Servizi . . . . .</b>	5	5	5	5	5	9	9	11	7	7
9.01	Servizi per l'igiene e la pulizia . . . . .	5	5	5	5	5	7	7	7	7	7
9.02	Serv. dello spettacolo e ricreativi . . . . .	-	-	-	-	-	2	2	4	-	-
9.03	Servizi sanitari . . . . .	-	-	-	-	-	-	-	-	-	-
9.04	Servizi per l'istruzione . . . . .	-	-	-	-	-	-	-	-	-	-
9.05	Serv. legali, commerciali e tecnici . . . . .	-	-	-	-	-	-	-	-	-	-
9.08	Serv. vari, non altrove classificati . . . . .	-	-	-	-	-	-	-	-	-	-
	<b>TOTALE . . . . .</b>	<b>81</b>	<b>85</b>	<b>127</b>	<b>24</b>	<b>34</b>	<b>185</b>	<b>194</b>	<b>370</b>	<b>59</b>	<b>103</b>

e per ramo e classe di attività economica

12. BOTRICELLO					13. BRIATICO					14. BROGNATURO					N. classificazione
Imprese	Unità locali				Imprese	Unità locali				Imprese	Unità locali				
	Totale		artigiane			Totale		artigiane			Totale		artigiane		
	N	Addetti	N	Addetti		N	Addetti	N	Addetti		N	Addetti	N	Addetti	
-	1	2	-	-	1	1	57	-	-	-	-	-	-	-	1
-	-	-	-	-	-	-	-	-	-	-	-	-	-	-	1.03
-	-	-	-	-	1	1	57	-	-	-	-	-	-	-	1.05
-	1	2	-	-	-	-	-	-	-	-	-	-	-	-	1.06
-	-	-	-	-	-	-	-	-	-	-	-	-	-	-	2
-	-	-	-	-	-	-	-	-	-	-	-	-	-	-	2.01
-	-	-	-	-	-	-	-	-	-	-	-	-	-	-	2.02
25	25	39	23	35	20	21	33	18	19	2	2	2	2	2	3
6	6	13	5	10	5	5	6	4	4	-	-	-	-	-	3.01
4	4	4	4	4	-	-	-	-	-	-	-	-	-	-	3.02
5	5	10	5	10	9	9	9	9	9	-	-	-	-	-	3.03
-	-	-	-	-	-	-	-	-	-	-	-	-	-	-	3.04
-	-	-	-	-	-	-	-	-	-	-	-	-	-	-	3.05
2	2	2	2	2	4	4	5	3	4	1	1	1	1	1	3.06
-	-	-	-	-	-	-	-	-	-	-	-	-	-	-	3.07
6	6	8	6	8	2	3	13	2	2	-	-	-	-	-	3.08
-	-	-	-	-	-	-	-	-	-	-	-	-	-	-	3.09
-	-	-	-	-	-	-	-	-	-	-	-	-	-	-	3.10
-	-	-	-	-	-	-	-	-	-	-	-	-	-	-	3.11
-	-	-	-	-	-	-	-	-	-	-	-	-	-	-	3.12
-	-	-	-	-	-	-	-	-	-	-	-	-	-	-	3.13
-	-	-	-	-	-	-	-	-	-	-	-	-	-	-	3.14
-	-	-	-	-	-	-	-	-	-	-	-	-	-	-	3.15
-	-	-	-	-	-	-	-	-	-	-	-	-	-	-	3.16
-	-	-	-	-	-	-	-	-	-	-	-	-	-	-	3.17
2	2	2	1	1	-	-	-	-	-	-	-	-	-	-	3.18
-	-	-	-	-	-	-	-	-	-	-	-	-	-	-	3.19
-	-	-	-	-	-	-	-	-	-	1	1	1	1	1	3.20
2	2	3	1	1	-	2	27	-	-	4	4	4	4	4	4
2	2	3	1	1	-	2	27	-	-	4	4	4	4	4	4.01
-	-	-	-	-	-	-	-	-	-	-	-	-	-	-	4.02
1	2	6	-	-	-	-	-	-	-	-	-	-	-	-	5
-	1	5	-	-	-	-	-	-	-	-	-	-	-	-	5.01
1	1	1	-	-	-	-	-	-	-	-	-	-	-	-	5.02
-	-	-	-	-	-	-	-	-	-	-	-	-	-	-	5.03
70	70	99	-	-	81	85	94	-	-	11	11	11	-	-	6
1	1	1	-	-	-	-	-	-	-	-	-	-	-	-	6.01
58	58	82	-	-	62	66	69	-	-	6	6	6	-	-	6.02
5	5	5	-	-	7	7	9	-	-	3	3	3	-	-	6.03
-	-	-	-	-	-	-	-	-	-	-	-	-	-	-	6.04
6	6	11	-	-	12	12	16	-	-	2	2	2	-	-	6.05
-	2	12	-	-	1	5	25	1	4	1	2	3	1	1	6.06
-	1	7	-	-	1	2	14	1	4	1	1	1	1	1	7
-	-	-	-	-	-	-	-	-	-	-	-	-	-	-	7.01
-	-	-	-	-	-	-	-	-	-	-	-	-	-	-	7.02
-	-	-	-	-	-	-	-	-	-	-	-	-	-	-	7.03
-	-	-	-	-	-	-	-	-	-	-	-	-	-	-	7.04
-	1	5	-	-	-	3	11	-	-	-	1	2	-	-	7.05
-	-	-	-	-	-	-	-	-	-	-	-	-	-	-	7.06
-	4	8	-	-	-	2	2	-	-	-	-	-	-	-	8
-	1	5	-	-	-	-	-	-	-	-	-	-	-	-	8.01
-	1	1	-	-	-	-	-	-	-	-	-	-	-	-	8.02
-	2	2	-	-	-	2	2	-	-	-	-	-	-	-	8.03
4	4	4	3	3	4	4	4	4	4	-	-	-	-	-	9
3	3	3	3	3	4	4	4	4	4	-	-	-	-	-	9.01
1	1	1	-	-	-	-	-	-	-	-	-	-	-	-	9.02
-	-	-	-	-	-	-	-	-	-	-	-	-	-	-	9.03
-	-	-	-	-	-	-	-	-	-	-	-	-	-	-	9.04
-	-	-	-	-	-	-	-	-	-	-	-	-	-	-	9.05
-	-	-	-	-	-	-	-	-	-	-	-	-	-	-	9.08
102	110	173	27	39	107	120	242	23	27	18	19	20	7	7	

Segue Tav. 16 - Imprese e unità locali per comune

N. classifica-zione	RAMI E CLASSI DI ATTIVITÀ ECONOMICA	15. CACCURI					16. CAPISTRANO				
		Imprese	Unità locali				Imprese	Unità locali			
			Totale		artigiane			Totale		artigiane	
			N	Addetti	N	Addetti		N	Addetti	N	Addetti
<b>1</b>	<b>Agric., foreste, caccia e pesca</b>	-	-	-	-	-	9	9	19	-	-
1.03	Foreste . . . . .	-	-	-	-	-	-	-	-	-	-
1.05	Pesca . . . . .	-	-	-	-	-	-	-	-	-	-
1.06	Attività connesse con l'agricoltura	-	-	-	-	9	9	19	-	-	-
<b>2</b>	<b>Industrie estrattive</b>	-	-	-	-	-	-	-	-	-	-
2.01	Estraz. minerali metalliferi . . . . .	-	-	-	-	-	-	-	-	-	-
2.02	Estraz. minerali non metalliferi . . . . .	-	-	-	-	-	-	-	-	-	-
<b>3</b>	<b>Industrie manifatturiere</b>	17	17	25	13	16	7	7	7	7	7
3.01	Ind. alimentari e affini . . . . .	5	5	12	2	4	-	-	-	-	-
3.02	Ind. del tabacco . . . . .	-	-	-	-	-	-	-	-	-	-
3.03	Ind. tessili . . . . .	-	-	-	-	-	-	-	-	-	-
3.04	Ind. vestiario, abbigl., arredam. . . . .	3	3	3	2	2	-	-	-	-	-
3.05	Ind. delle calzature . . . . .	-	-	-	-	-	1	1	1	1	1
3.06	Ind. delle pelli e del cuoio . . . . .	-	-	-	-	-	-	-	-	-	-
3.07	Ind. del legno . . . . .	-	-	-	-	-	4	4	4	4	4
3.08	Ind. del mobilio e arredam. in legno . . . . .	6	6	6	6	6	-	-	-	-	-
3.09	Ind. metallurgiche . . . . .	-	-	-	-	-	-	-	-	-	-
3.10	Ind. meccaniche . . . . .	3	3	4	3	4	2	2	2	2	2
3.11	Ind. costruzione mezzi di trasporto . . . . .	-	-	-	-	-	-	-	-	-	-
3.12	Ind. lavoraz. minerali non metallif. . . . .	-	-	-	-	-	-	-	-	-	-
3.13	Ind. chimiche e derivati petrolio e carbone . . . . .	-	-	-	-	-	-	-	-	-	-
3.14	Ind. della gomma . . . . .	-	-	-	-	-	-	-	-	-	-
3.15	Ind. produzione di cellulosa per usi tessili e fibre chimiche . . . . .	-	-	-	-	-	-	-	-	-	-
3.16	Ind. della carta e cartotecnica . . . . .	-	-	-	-	-	-	-	-	-	-
3.17	Ind. poligrafiche ed editoriali . . . . .	-	-	-	-	-	-	-	-	-	-
3.18	Ind. foto-fono-cinematografiche . . . . .	-	-	-	-	-	-	-	-	-	-
3.19	Ind. prodotti materie plastiche . . . . .	-	-	-	-	-	-	-	-	-	-
3.20	Ind. manifatturiere varie . . . . .	-	-	-	-	-	-	-	-	-	-
<b>4</b>	<b>Costruz. e install. di impianti</b>	1	3	200	1	4	-	-	-	-	-
4.01	Ind. delle costruzioni . . . . .	1	3	200	1	4	-	-	-	-	-
4.02	Ind. installazione di impianti . . . . .	-	-	-	-	-	-	-	-	-	-
<b>5</b>	<b>Energ. elettr., vap., gas e acqua</b>	-	2	2	-	-	-	-	-	-	-
5.01	Produzione e distribuz. di energia elettrica, vapore e acqua calda . . . . .	-	1	1	-	-	-	-	-	-	-
5.02	Produzione e distribuzione di gas . . . . .	-	-	-	-	-	-	-	-	-	-
5.03	Raccolta e distribuzione di acqua . . . . .	-	1	1	-	-	-	-	-	-	-
<b>6</b>	<b>Commercio</b>	55	56	71	-	-	29	29	44	-	-
6.01	Commercio all'ingrosso . . . . .	-	-	-	-	-	-	-	-	-	-
6.02	Commercio al minuto . . . . .	47	48	62	-	-	25	25	36	-	-
6.03	Commercio ambulante . . . . .	5	5	5	-	-	1	1	1	-	-
6.04	Intermediari comm., impr. immob., agenz. mediaz., mag. dep. e frig. . . . .	-	-	-	-	-	-	-	-	-	-
6.05	Noleggio di beni mobili . . . . .	-	-	-	-	-	-	-	-	-	-
6.06	Alberghi e pubblici esercizi . . . . .	3	3	4	-	-	3	3	7	-	-
<b>7</b>	<b>Trasporti e comunicazioni</b>	-	1	7	-	-	1	2	5	1	2
7.01	Trasporti terrestri . . . . .	-	-	-	-	-	1	1	2	1	2
7.02	Trasp. marittimi, lacuali e fluviali . . . . .	-	-	-	-	-	-	-	-	-	-
7.03	Trasporti aerei . . . . .	-	-	-	-	-	-	-	-	-	-
7.04	Attività complement. ai trasporti . . . . .	-	-	-	-	-	-	-	-	-	-
7.05	Servizi ausiliari dei trasporti . . . . .	-	-	-	-	-	-	-	-	-	-
7.06	Comunicazioni . . . . .	-	1	7	-	-	-	1	3	-	-
<b>8</b>	<b>Credito, assicuraz., impr. finanz. controllo, gest. esattor.</b>	1	1	2	-	-	-	2	2	-	-
8.01	Credito . . . . .	-	-	-	-	-	-	-	-	-	-
8.02	Assicurazione . . . . .	-	-	-	-	-	-	-	-	-	-
8.03	Impr. finanz. controllo, gest. esatt. . . . .	1	1	2	-	-	-	2	2	-	-
<b>9</b>	<b>Servizi</b>	3	3	4	3	4	3	3	4	2	2
9.01	Servizi per l'igiene e la pulizia . . . . .	3	3	4	3	4	2	2	2	2	2
9.02	Serv. dello spettacolo e ricreativi . . . . .	-	-	-	-	-	1	1	2	-	-
9.03	Servizi sanitari . . . . .	-	-	-	-	-	-	-	-	-	-
9.04	Servizi per l'istruzione . . . . .	-	-	-	-	-	-	-	-	-	-
9.05	Serv. legali, commerciali e tecnici . . . . .	-	-	-	-	-	-	-	-	-	-
9.08	Serv. vari, non altrove classificati . . . . .	-	-	-	-	-	-	-	-	-	-
	<b>TOTALE . . .</b>	<b>77</b>	<b>83</b>	<b>311</b>	<b>17</b>	<b>24</b>	<b>49</b>	<b>52</b>	<b>81</b>	<b>10</b>	<b>11</b>

e per ramo e classe di attività economica

17. CARAFFA DI CATANZARO					18. CARDINALE					19. CARFIZZI					N. classificazione
Imprese	Unità locali				Imprese	Unità locali				Imprese	Unità locali				
	Totale		artigiane			Totale		artigiane			Totale		artigiane		
	N	Addetti	N	Addetti		N	Addetti	N	Addetti		N	Addetti	N	Addetti	
-	-	-	-	-	-	-	-	-	-	6	6	7	-	-	1
-	-	-	-	-	-	-	-	-	-	-	-	-	-	-	1.03
-	-	-	-	-	-	-	-	-	-	-	-	-	-	-	1.05
-	-	-	-	-	-	-	-	-	-	6	6	7	-	-	1.06
-	-	-	-	-	-	-	-	-	-	-	-	-	-	-	2
-	-	-	-	-	-	-	-	-	-	-	-	-	-	-	2.01
-	-	-	-	-	-	-	-	-	-	-	-	-	-	-	2.02
9	9	9	7	7	15	15	16	15	16	20	20	25	20	25	3
1	1	1	1	1	3	3	4	3	4	5	5	7	5	7	3.01
-	-	-	-	-	-	-	-	-	-	-	-	-	-	-	3.02
-	-	-	-	-	-	-	-	-	-	-	-	-	-	-	3.03
3	3	3	3	3	2	2	2	2	2	1	1	1	1	1	3.04
2	2	2	1	1	3	3	3	3	3	4	4	4	4	4	3.05
-	-	-	-	-	-	-	-	-	-	-	-	-	-	-	3.06
1	1	1	1	1	4	4	4	4	4	3	3	3	3	3	3.07
-	-	-	-	-	-	-	-	-	-	-	-	-	-	-	3.08
-	-	-	-	-	-	-	-	-	-	-	-	-	-	-	3.09
2	2	2	1	1	3	3	3	3	3	3	3	3	3	3	3.10
-	-	-	-	-	-	-	-	-	-	3	3	6	3	6	3.11
-	-	-	-	-	-	-	-	-	-	-	-	-	-	-	3.12
-	-	-	-	-	-	-	-	-	-	-	-	-	-	-	3.13
-	-	-	-	-	-	-	-	-	-	-	-	-	-	-	3.14
-	-	-	-	-	-	-	-	-	-	-	-	-	-	-	3.15
-	-	-	-	-	-	-	-	-	-	-	-	-	-	-	3.16
-	-	-	-	-	-	-	-	-	-	-	-	-	-	-	3.17
-	-	-	-	-	-	-	-	-	-	-	-	-	-	-	3.18
-	-	-	-	-	-	-	-	-	-	-	-	-	-	-	3.19
-	-	-	-	-	-	-	-	-	-	1	1	1	1	1	3.20
1	1	1	1	1	4	5	51	3	20	4	4	9	4	9	4
1	1	1	1	1	4	5	51	3	20	4	4	9	4	9	4.01
-	-	-	-	-	-	-	-	-	-	-	-	-	-	-	4.02
-	-	-	-	-	-	-	-	-	-	-	-	-	-	-	5
-	-	-	-	-	-	-	-	-	-	-	-	-	-	-	5.01
-	-	-	-	-	-	-	-	-	-	-	-	-	-	-	5.02
-	-	-	-	-	-	-	-	-	-	-	-	-	-	-	5.03
38	38	38	-	-	52	52	54	-	-	22	25	33	-	-	6
-	-	-	-	-	1	1	1	-	-	-	-	-	-	-	6.01
34	34	34	-	-	43	43	44	-	-	20	23	31	-	-	6.02
-	-	-	-	-	2	2	2	-	-	-	-	-	-	-	6.03
-	-	-	-	-	-	-	-	-	-	-	-	-	-	-	6.04
4	4	4	-	-	6	6	7	-	-	1	1	1	-	-	6.05
-	-	-	-	-	-	-	-	-	-	1	1	1	-	-	6.06
1	2	6	-	-	-	2	5	-	-	3	4	6	3	3	7
1	1	1	-	-	-	-	-	-	-	3	3	3	3	3	7.01
-	-	-	-	-	-	-	-	-	-	-	-	-	-	-	7.02
-	-	-	-	-	-	-	-	-	-	-	-	-	-	-	7.03
-	-	-	-	-	-	-	-	-	-	-	-	-	-	-	7.04
-	-	-	-	-	-	-	-	-	-	-	-	-	-	-	7.05
-	1	5	-	-	-	2	5	-	-	-	1	3	-	-	7.06
1	2	2	-	-	-	2	2	-	-	1	2	2	-	-	8
-	-	-	-	-	-	-	-	-	-	-	-	-	-	-	8.01
1	2	2	-	-	-	2	2	-	-	1	2	2	-	-	8.02
-	-	-	-	-	-	-	-	-	-	-	-	-	-	-	8.03
3	3	3	3	3	7	7	7	7	7	3	3	6	1	1	9
3	3	3	3	3	7	7	7	7	7	2	2	5	1	1	9.01
-	-	-	-	-	-	-	-	-	-	1	1	1	-	-	9.02
-	-	-	-	-	-	-	-	-	-	-	-	-	-	-	9.03
-	-	-	-	-	-	-	-	-	-	-	-	-	-	-	9.04
-	-	-	-	-	-	-	-	-	-	-	-	-	-	-	9.05
-	-	-	-	-	-	-	-	-	-	-	-	-	-	-	9.08
53	55	59	11	11	78	83	135	25	43	59	64	88	28	38	



Segue Tav. 16 - Imprese e unità locali per comune

N. classificazione	RAMI E CLASSI DI ATTIVITÀ ECONOMICA	20. CARLÒPOLI					21. CASABONA				
		Imprese	Unità locali				Imprese	Unità locali			
			Totale		artigiane			Totale		artigiane	
			N	Addetti	N	Addetti		N	Addetti	N	Addetti
<b>1</b>	<b>Agric., foreste, caccia e pesca</b>	-	-	-	-	8	12	22	-	-	
1.03	Foreste . . . . .	-	-	-	-	-	-	-	-	-	
1.05	Pesca . . . . .	-	-	-	-	-	-	-	-	-	
1.06	Attività connesse con l'agricoltura	-	-	-	-	8	12	22	-	-	
<b>2</b>	<b>Industrie estrattive . . . . .</b>	-	-	-	-	-	-	-	-	-	
2.01	Estraz. minerali metalliferi . . . . .	-	-	-	-	-	-	-	-	-	
2.02	Estraz. minerali non metalliferi . . . . .	-	-	-	-	-	-	-	-	-	
<b>3</b>	<b>Industrie manifatturiere . . . . .</b>	<b>31</b>	<b>31</b>	<b>53</b>	<b>30</b>	<b>50</b>	<b>35</b>	<b>38</b>	<b>57</b>	<b>33</b>	<b>47</b>
3.01	Ind. alimentari e affini . . . . .	6	6	20	5	17	11	14	26	9	16
3.02	Ind. del tabacco . . . . .	-	-	-	-	-	-	-	-	-	-
3.03	Ind. tessili . . . . .	3	3	3	3	3	1	2	1	2	
3.04	Ind. vestiario, abbigl., arredam. . . . .	6	6	8	6	8	5	5	5	5	
3.05	Ind. delle calzature . . . . .	2	2	2	2	2	2	2	2	2	
3.06	Ind. delle pelli e del cuoio . . . . .	-	-	-	-	-	-	-	-	-	
3.07	Ind. del legno . . . . .	8	8	12	8	12	8	8	10	8	
3.08	Ind. del mobilio e arredam. in legno . . . . .	-	-	-	-	-	-	-	-	-	
3.09	Ind. metallurgiche . . . . .	-	-	-	-	-	-	-	-	-	
3.10	Ind. meccaniche . . . . .	4	4	6	4	6	8	8	12	8	
3.11	Ind. costruzione mezzi di trasporto . . . . .	-	-	-	-	-	-	-	-	-	
3.12	Ind. lavoraz. minerali non metallif. . . . .	-	-	-	-	-	-	-	-	-	
3.13	Ind. chimiche e derivati petrolio e carbone . . . . .	-	-	-	-	-	-	-	-	-	
3.14	Ind. della gomma . . . . .	2	2	2	2	2	-	-	-	-	
3.15	Ind. produzione di cellulosa per usi tessili e fibre chimiche . . . . .	-	-	-	-	-	-	-	-	-	
3.16	Ind. della carta e cartotecnica . . . . .	-	-	-	-	-	-	-	-	-	
3.17	Ind. poligrafiche ed editoriali . . . . .	-	-	-	-	-	-	-	-	-	
3.18	Ind. foto-fono-cinematografiche . . . . .	-	-	-	-	-	-	-	-	-	
3.19	Ind. prodotti materie plastiche . . . . .	-	-	-	-	-	-	-	-	-	
3.20	Ind. manifatturiere varie . . . . .	-	-	-	-	-	-	-	-	-	
<b>4</b>	<b>Costruz. e install. di impianti . . . . .</b>	<b>5</b>	<b>5</b>	<b>32</b>	<b>4</b>	<b>16</b>	-	-	-	-	
4.01	Ind. delle costruzioni . . . . .	5	5	32	4	16	-	-	-	-	
4.02	Ind. installazione di impianti . . . . .	-	-	-	-	-	-	-	-	-	
<b>5</b>	<b>Energ. elettr., vap., gas e acqua . . . . .</b>	-	<b>1</b>	<b>4</b>	-	-	<b>1</b>	<b>1</b>	<b>2</b>	-	
5.01	Produzione e distribuz. di energia elettrica, vapore e acqua calda . . . . .	-	1	4	-	-	-	-	-	-	
5.02	Produzione e distribuzione di gas . . . . .	-	-	-	-	-	-	-	-	-	
5.03	Raccolta e distribuzione di acqua . . . . .	-	-	-	-	1	1	2	-	-	
<b>6</b>	<b>Commercio . . . . .</b>	<b>63</b>	<b>63</b>	<b>91</b>	-	-	<b>79</b>	<b>86</b>	<b>143</b>	-	
6.01	Commercio all'ingrosso . . . . .	4	4	7	-	-	6	7	29	-	
6.02	Commercio al minuto . . . . .	42	42	62	-	-	62	68	100	-	
6.03	Commercio ambulante . . . . .	11	11	12	-	-	6	6	7	-	
6.04	Intermediari comm., impr. immob., agenz. mediaz., mag. dep. e frig. . . . .	-	-	-	-	-	-	-	-	-	
6.05	Noleggio di beni mobili . . . . .	-	-	-	-	-	-	-	-	-	
6.06	Alberghi e pubblici esercizi . . . . .	6	6	10	-	-	5	5	7	-	
<b>7</b>	<b>Trasporti e comunicazioni . . . . .</b>	<b>3</b>	<b>6</b>	<b>11</b>	<b>3</b>	<b>3</b>	-	<b>2</b>	<b>6</b>	-	
7.01	Trasporti terrestri . . . . .	3	4	5	3	3	-	-	-	-	
7.02	Trasp. marittimi, lacuali e fluviali . . . . .	-	-	-	-	-	-	-	-	-	
7.03	Trasporti aerei . . . . .	-	-	-	-	-	-	-	-	-	
7.04	Attività complement. ai trasporti . . . . .	-	-	-	-	-	-	-	-	-	
7.05	Servizi ausiliari dei trasporti . . . . .	-	-	-	-	-	-	-	-	-	
7.06	Comunicazioni . . . . .	-	2	6	-	-	-	2	6	-	
<b>8</b>	<b>Credito, assicuraz., impr. finanz. controllo, gest. esattor. . . . .</b>	-	<b>1</b>	<b>1</b>	-	-	-	<b>2</b>	<b>7</b>	-	
8.01	Credito . . . . .	-	-	-	-	-	-	1	6	-	
8.02	Assicurazione . . . . .	-	-	-	-	-	-	-	-	-	
8.03	Impr. finanz. controllo, gest. esatt. . . . .	-	1	1	-	-	-	1	1	-	
<b>9</b>	<b>Servizi . . . . .</b>	<b>2</b>	<b>2</b>	<b>2</b>	<b>2</b>	<b>2</b>	<b>8</b>	<b>9</b>	<b>18</b>	<b>7</b>	<b>9</b>
9.01	Servizi per l'igiene e la pulizia . . . . .	2	2	2	2	2	7	8	15	7	
9.02	Serv. dello spettacolo e ricreativi . . . . .	-	-	-	-	-	1	1	3	-	
9.03	Servizi sanitari . . . . .	-	-	-	-	-	-	-	-	-	
9.04	Servizi per l'istruzione . . . . .	-	-	-	-	-	-	-	-	-	
9.05	Serv. legali, commerciali e tecnici . . . . .	-	-	-	-	-	-	-	-	-	
9.08	Serv. vari, non altrove classificati . . . . .	-	-	-	-	-	-	-	-	-	
	<b>TOTALE . . . . .</b>	<b>104</b>	<b>109</b>	<b>194</b>	<b>39</b>	<b>71</b>	<b>131</b>	<b>150</b>	<b>255</b>	<b>40</b>	<b>56</b>

e per ramo e classe di attività economica

22. CASTELLSILANO					23. CATANZARO					24. CENADI					N. classificazione
Imprese	Unità locali				Imprese	Unità locali				Imprese	Unità locali				
	Totale		artigiane			Totale		artigiane			Totale		artigiane		
	N	Addetti	N	Addetti		N	Addetti	N	Addetti		N	Addetti	N	Addetti	
2	2	2	-	-	4	5	77	-	-	-	-	-	-	-	1
-	-	-	-	-	-	-	-	-	-	-	-	-	-	-	1.03
-	-	-	-	-	1	2	31	-	-	-	-	-	-	-	1.05
2	2	2	-	-	3	3	46	-	-	-	-	-	-	-	1.06
-	-	-	-	-	-	3	52	-	-	-	-	-	-	-	2
-	-	-	-	-	-	-	-	-	-	-	-	-	-	-	2.01
-	-	-	-	-	-	3	52	-	-	-	-	-	-	-	2.02
51	52	53	51	52	605	659	2.012	570	943	5	6	9	6	9	3
2	2	2	2	2	37	43	227	20	55	1	2	5	2	5	3.01
-	-	-	-	-	-	-	-	-	-	-	-	-	-	-	3.02
30	30	31	30	31	12	13	13	13	13	1	1	1	1	1	3.03
10	10	10	10	10	119	127	159	123	153	2	2	2	2	2	3.04
1	1	1	1	1	54	54	60	54	60	-	-	-	-	-	3.05
-	-	-	-	-	1	2	2	1	1	-	-	-	-	-	3.06
3	3	3	3	3	20	21	96	18	38	1	1	1	1	1	3.07
-	-	-	-	-	47	47	59	47	59	-	-	-	-	-	3.08
-	-	-	-	-	-	2	8	-	-	-	-	-	-	-	3.09
3	3	3	3	3	242	263	602	238	434	-	-	-	-	-	3.10
-	-	-	-	-	-	1	2	-	-	-	-	-	-	-	3.11
-	-	-	-	-	19	28	588	8	22	-	-	-	-	-	3.12
-	-	-	-	-	3	3	28	-	-	-	-	-	-	-	3.13
1	2	2	1	1	15	16	52	13	25	-	-	-	-	-	3.14
-	-	-	-	-	-	-	-	-	-	-	-	-	-	-	3.15
-	-	-	-	-	-	-	-	-	-	-	-	-	-	-	3.16
-	-	-	-	-	14	15	76	12	44	-	-	-	-	-	3.17
-	-	-	-	-	20	22	29	21	28	-	-	-	-	-	3.18
-	-	-	-	-	1	1	7	1	7	-	-	-	-	-	3.19
1	1	1	1	1	1	1	4	1	4	-	-	-	-	-	3.20
-	-	-	-	-	71	92	973	38	121	1	1	1	1	1	4
-	-	-	-	-	49	63	528	22	60	1	1	1	1	1	4.01
-	-	-	-	-	22	29	445	16	61	-	-	-	-	-	4.02
1	1	2	-	-	1	9	512	-	-	-	-	-	-	-	5
-	-	-	-	-	-	6	431	-	-	-	-	-	-	-	5.01
-	-	-	-	-	-	1	13	-	-	-	-	-	-	-	5.02
1	1	2	-	-	1	2	68	-	-	-	-	-	-	-	5.03
34	37	45	-	-	1.615	1.828	3.716	-	-	29	30	43	-	-	6
-	-	-	-	-	75	114	529	-	-	-	-	-	-	-	6.01
21	24	27	-	-	1.157	1.287	2.347	-	-	13	13	19	-	-	6.02
8	8	11	-	-	111	111	135	-	-	14	14	19	-	-	6.03
-	-	-	-	-	87	120	158	-	-	-	-	-	-	-	6.04
5	5	7	-	-	185	196	547	-	-	2	3	5	-	-	6.05
-	-	-	-	-	-	-	-	-	-	-	-	-	-	-	6.06
3	4	6	3	3	57	95	2.423	50	69	1	2	4	1	1	7
3	3	3	3	3	40	51	1.284	39	46	1	1	1	1	1	7.01
-	-	-	-	-	-	-	-	-	-	-	-	-	-	-	7.02
-	-	-	-	-	-	-	-	-	-	-	-	-	-	-	7.03
-	-	-	-	-	12	15	80	11	23	-	-	-	-	-	7.04
-	-	-	-	-	5	9	52	-	-	-	-	-	-	-	7.05
-	1	3	-	-	-	20	1.007	-	-	-	1	3	-	-	7.06
-	2	2	-	-	30	49	436	-	-	-	-	-	-	-	8
-	-	-	-	-	1	10	281	-	-	-	-	-	-	-	8.01
-	-	-	-	-	27	32	70	-	-	-	-	-	-	-	8.02
-	2	2	-	-	2	7	85	-	-	-	-	-	-	-	8.03
1	1	1	1	1	215	234	664	174	257	3	3	3	2	2	9
1	1	1	1	1	183	193	582	174	257	2	2	2	2	2	9.01
-	-	-	-	-	23	27	63	-	-	1	1	1	-	-	9.02
-	-	-	-	-	-	-	-	-	-	-	-	-	-	-	9.03
-	-	-	-	-	3	3	3	-	-	-	-	-	-	-	9.04
-	-	-	-	-	-	-	-	-	-	-	-	-	-	-	9.05
-	-	-	-	-	6	11	16	-	-	-	-	-	-	-	9.08
92	99	111	55	56	2.598	2.974	10.865	832	1.390	39	42	60	10	13	

## Segue Tav. 16 - Imprese e unità locali per comune

N. classificazione	RAMI E CLASSI DI ATTIVITÀ ECONOMICA	25. CÈNTRACHE					26. CERÈNZIA				
		Imprese	Unità locali				Imprese	Unità locali			
			Totale		artigiane			Totale		artigiane	
			N	Addetti	N	Addetti		N	Addetti	N	Addetti
<b>1</b>	<b>Agric., foreste, caccia e pesca</b>	7	7	14	-	-	9	9	13	9	13
1.03	Foreste . . . . .	-	-	-	-	-	-	-	-	-	-
1.05	Pesca . . . . .	-	-	-	-	-	-	-	-	-	-
1.06	Attività connesse con l'agricoltura	7	7	14	-	-	9	9	13	9	13
<b>2</b>	<b>Industrie estrattive . . . . .</b>	-	-	-	-	-	-	-	-	-	-
2.01	Estraz. minerali metalliferi . . . . .	-	-	-	-	-	-	-	-	-	-
2.02	Estraz. minerali non metalliferi . . . . .	-	-	-	-	-	-	-	-	-	-
<b>3</b>	<b>Industrie manifatturiere . . . . .</b>	5	5	8	5	8	13	13	19	10	14
3.01	Ind. alimentari e affini . . . . .	-	-	-	-	-	1	1	1	-	-
3.02	Ind. del tabacco . . . . .	-	-	-	-	-	-	-	-	-	-
3.03	Ind. tessili . . . . .	-	-	-	-	-	-	-	-	-	-
3.04	Ind. vestiario, abbigl., arredam. . . . .	1	1	2	1	2	1	1	2	1	2
3.05	Ind. delle calzature . . . . .	-	-	-	-	-	-	-	-	-	-
3.06	Ind. delle pelli e del cuoio . . . . .	-	-	-	-	-	-	-	-	-	-
3.07	Ind. del legno . . . . .	2	2	3	2	3	2	2	2	2	2
3.08	Ind. del mobilio e arredam. in legno . . . . .	-	-	-	-	-	-	-	-	-	-
3.09	Ind. metallurgiche . . . . .	-	-	-	-	-	-	-	-	-	-
3.10	Ind. meccaniche . . . . .	1	1	1	1	1	7	7	10	7	10
3.11	Ind. costruzione mezzi di trasporto . . . . .	-	-	-	-	-	-	-	-	-	-
3.12	Ind. lavoraz. minerali non metallif. . . . .	-	-	-	-	-	2	2	4	-	-
3.13	Ind. chimiche e derivati petrolio e carbone . . . . .	-	-	-	-	-	-	-	-	-	-
3.14	Ind. della gomma . . . . .	-	-	-	-	-	-	-	-	-	-
3.15	Ind. produzione di cellulosa per usi tessili e fibre chimiche . . . . .	-	-	-	-	-	-	-	-	-	-
3.16	Ind. della carta e cartotecnica . . . . .	-	-	-	-	-	-	-	-	-	-
3.17	Ind. poligrafiche ed editoriali . . . . .	-	-	-	-	-	-	-	-	-	-
3.18	Ind. foto-fono-cinematografiche . . . . .	1	1	2	1	2	-	-	-	-	-
3.19	Ind. prodotti materie plastiche . . . . .	-	-	-	-	-	-	-	-	-	-
3.20	Ind. manifatturiere varie . . . . .	-	-	-	-	-	-	-	-	-	-
<b>4</b>	<b>Costruz. e install. di impianti . . . . .</b>	1	1	1	-	-	-	2	231	-	-
4.01	Ind. delle costruzioni . . . . .	1	1	1	-	-	-	2	231	-	-
4.02	Ind. installazione di impianti . . . . .	-	-	-	-	-	-	-	-	-	-
<b>5</b>	<b>Energ. elettr., vap., gas e acqua . . . . .</b>	-	-	-	-	-	1	2	5	-	-
5.01	Produzione e distribuz. di energia elettrica, vapore e acqua calda . . . . .	-	-	-	-	-	-	1	3	-	-
5.02	Produzione e distribuzione di gas . . . . .	-	-	-	-	-	-	-	-	-	-
5.03	Raccolta e distribuzione di acqua . . . . .	-	-	-	-	-	1	1	2	-	-
<b>6</b>	<b>Commercio . . . . .</b>	15	15	23	-	-	31	33	50	-	-
6.01	Commercio all'ingrosso . . . . .	-	-	-	-	-	-	-	-	-	-
6.02	Commercio al minuto . . . . .	14	14	21	-	-	24	26	40	-	-
6.03	Commercio ambulante . . . . .	-	-	-	-	-	6	6	7	-	-
6.04	Intermediari comm., impr. immob., agenz. mediaz., mag. dep. e frig. . . . .	-	-	-	-	-	-	-	-	-	-
6.05	Noleggio di beni mobili . . . . .	-	-	-	-	-	-	-	-	-	-
6.06	Alberghi e pubblici esercizi . . . . .	1	1	2	-	-	1	1	3	-	-
<b>7</b>	<b>Trasporti e comunicazioni . . . . .</b>	-	1	3	-	-	9	10	15	9	12
7.01	Trasporti terrestri . . . . .	-	-	-	-	-	9	9	12	9	12
7.02	Trasp. marittimi, lacuali e fluviali . . . . .	-	-	-	-	-	-	-	-	-	-
7.03	Trasporti aerei . . . . .	-	-	-	-	-	-	-	-	-	-
7.04	Attività complement. ai trasporti . . . . .	-	-	-	-	-	-	-	-	-	-
7.05	Servizi ausiliari dei trasporti . . . . .	-	-	-	-	-	-	-	-	-	-
7.06	Comunicazioni . . . . .	-	1	3	-	-	-	1	3	-	-
<b>8</b>	<b>Credito, assicuraz., impr. finanz. controllo, gest. esattor. . . . .</b>	-	-	-	-	-	-	1	1	-	-
8.01	Credito . . . . .	-	-	-	-	-	-	-	-	-	-
8.02	Assicurazione . . . . .	-	-	-	-	-	-	-	-	-	-
8.03	Impr. finanz. controllo, gest. esatt. . . . .	-	-	-	-	-	-	1	1	-	-
<b>9</b>	<b>Servizi . . . . .</b>	1	1	1	1	1	-	1	1	-	-
9.01	Servizi per l'igiene e la pulizia . . . . .	1	1	1	1	1	-	1	1	-	-
9.02	Serv. dello spettacolo e ricreativi . . . . .	-	-	-	-	-	-	-	-	-	-
9.03	Servizi sanitari . . . . .	-	-	-	-	-	-	-	-	-	-
9.04	Servizi per l'istruzione . . . . .	-	-	-	-	-	-	-	-	-	-
9.05	Serv. legali, commerciali e tecnici . . . . .	-	-	-	-	-	-	-	-	-	-
9.08	Serv. vari, non altrove classificati . . . . .	-	-	-	-	-	-	-	-	-	-
	<b>TOTALE . . . . .</b>	<b>29</b>	<b>30</b>	<b>50</b>	<b>6</b>	<b>9</b>	<b>63</b>	<b>71</b>	<b>335</b>	<b>28</b>	<b>39</b>

e per ramo e classe di attività economica

27. CERVA					28. CESSANITI					29. CHIARAVALLE CENTRALE					N. classificazione
Imprese	Unità locali				Imprese	Unità locali				Imprese	Unità locali				
	Totale		artigiane			Totale		artigiane			Totale		artigiane		
	N	Addetti	N	Addetti		N	Addetti	N	Addetti		N	Addetti	N	Addetti	
-	-	-	-	-	13	13	31	-	-	-	1	1	-	-	1
-	-	-	-	-	-	-	-	-	-	-	-	-	-	-	1.03
-	-	-	-	-	-	-	-	-	-	-	-	-	-	-	1.05
-	-	-	-	-	13	13	31	-	-	-	1	1	-	-	1.06
-	-	-	-	-	-	-	-	-	-	-	-	-	-	-	2
-	-	-	-	-	-	-	-	-	-	-	-	-	-	-	2.01
-	-	-	-	-	-	-	-	-	-	-	-	-	-	-	2.02
21	21	25	21	25	8	8	10	8	10	43	45	117	42	59	3
-	-	-	-	-	4	4	6	4	6	4	4	10	4	10	3.01
4	4	4	4	4	-	-	-	-	-	-	-	-	-	-	3.02
7	7	7	7	7	1	1	1	1	1	11	11	15	11	15	3.03
1	1	1	1	1	-	-	-	-	-	5	5	5	5	5	3.04
-	-	-	-	-	-	-	-	-	-	-	-	-	-	-	3.05
3	3	7	3	7	-	-	-	-	-	5	5	5	5	5	3.06
-	-	-	-	-	3	3	3	3	3	3	3	4	3	4	3.07
5	5	5	5	5	-	-	-	-	-	11	11	14	11	14	3.08
1	1	1	1	1	-	-	-	-	-	-	-	-	-	-	3.09
-	-	-	-	-	-	-	-	-	-	-	1	9	-	-	3.10
-	-	-	-	-	-	-	-	-	-	-	-	-	-	-	3.11
-	-	-	-	-	-	-	-	-	-	1	1	2	1	2	3.12
-	-	-	-	-	-	-	-	-	-	-	-	-	-	-	3.13
-	-	-	-	-	-	-	-	-	-	-	-	-	-	-	3.14
-	-	-	-	-	-	-	-	-	-	-	-	-	-	-	3.15
-	-	-	-	-	-	-	-	-	-	-	-	-	-	-	3.16
-	-	-	-	-	-	-	-	-	-	1	2	49	-	-	3.17
-	-	-	-	-	-	-	-	-	-	2	2	4	2	4	3.18
-	-	-	-	-	-	-	-	-	-	-	-	-	-	-	3.19
-	-	-	-	-	-	-	-	-	-	-	-	-	-	-	3.20
2	2	7	2	7	1	1	4	1	4	1	3	29	1	4	4
2	2	7	2	7	1	1	4	1	4	1	3	29	1	4	4.01
-	-	-	-	-	-	-	-	-	-	-	-	-	-	-	4.02
-	-	-	-	-	-	-	-	-	-	-	1	4	-	-	5
-	-	-	-	-	-	-	-	-	-	-	1	4	-	-	5.01
-	-	-	-	-	-	-	-	-	-	-	-	-	-	-	5.02
-	-	-	-	-	-	-	-	-	-	-	-	-	-	-	5.03
33	35	42	-	-	48	48	58	-	-	121	122	171	-	-	6
-	-	-	-	-	-	-	-	-	-	1	1	3	-	-	6.01
28	30	37	-	-	46	46	56	-	-	104	105	147	-	-	6.02
4	4	4	-	-	-	-	-	-	-	1	1	1	-	-	6.03
-	-	-	-	-	-	-	-	-	-	-	-	-	-	-	6.04
-	-	-	-	-	-	-	-	-	-	-	-	-	-	-	6.05
1	1	1	-	-	2	2	2	-	-	15	15	20	-	-	6.06
8	9	12	8	9	-	3	8	-	-	1	2	15	-	-	7
8	8	9	8	9	-	-	-	-	-	-	-	-	-	-	7.01
-	-	-	-	-	-	-	-	-	-	-	-	-	-	-	7.02
-	-	-	-	-	-	-	-	-	-	-	-	-	-	-	7.03
-	-	-	-	-	-	-	-	-	-	-	-	-	-	-	7.04
-	-	-	-	-	-	-	-	-	-	1	1	2	-	-	7.05
-	1	3	-	-	-	3	8	-	-	-	1	13	-	-	7.06
-	2	2	-	-	-	2	2	-	-	2	5	15	-	-	8
-	-	-	-	-	-	-	-	-	-	-	1	5	-	-	8.01
-	2	2	-	-	-	2	2	-	-	1	1	1	-	-	8.02
-	-	-	-	-	-	-	-	-	-	1	3	9	-	-	8.03
3	3	4	2	2	-	-	-	-	-	12	12	22	10	17	9
3	3	4	2	2	-	-	-	-	-	10	10	17	10	17	9.01
-	-	-	-	-	-	-	-	-	-	1	1	3	-	-	9.02
-	-	-	-	-	-	-	-	-	-	-	-	-	-	-	9.03
-	-	-	-	-	-	-	-	-	-	1	1	2	-	-	9.04
-	-	-	-	-	-	-	-	-	-	-	-	-	-	-	9.05
-	-	-	-	-	-	-	-	-	-	-	-	-	-	-	9.08
67	72	92	33	43	70	75	113	9	14	180	191	374	53	80	

Segue Tav. 16 - Imprese e unità locali per comune

N. classificazione	RAMI E CLASSI DI ATTIVITÀ ECONOMICA	30. CICALA					31. CIRÒ				
		Imprese	Unità locali				Imprese	Unità locali			
			Totale		artigiane			Totale		artigiane	
			N	Addetti	N	Addetti		N	Addetti	N	Addetti
<b>1</b>	<b>Agric., foreste, caccia e pesca</b>	-	-	-	-	-	-	-	-	-	-
1.03	Foreste . . . . .	-	-	-	-	-	-	-	-	-	-
1.05	Pesca . . . . .	-	-	-	-	-	-	-	-	-	-
1.06	Attività connesse con l'agricoltura	-	-	-	-	-	-	-	-	-	-
<b>2</b>	<b>Industrie estrattive . . . . .</b>	-	-	-	-	-	-	-	-	-	-
2.01	Estraz. minerali metalliferi . . . . .	-	-	-	-	-	-	-	-	-	-
2.02	Estraz. minerali non metalliferi . . . . .	-	-	-	-	-	-	-	-	-	-
<b>3</b>	<b>Industrie manifatturiere . . . . .</b>	21	21	22	21	22	34	34	45	31	42
3.01	Ind. alimentari e affini . . . . .	-	-	-	-	-	8	8	16	6	14
3.02	Ind. del tabacco . . . . .	-	-	-	-	-	-	-	-	-	-
3.03	Ind. tessili . . . . .	8	8	8	8	8	1	1	1	1	1
3.04	Ind. vestiario, abbigl., arredam. . . . .	5	5	5	5	5	6	6	6	6	6
3.05	Ind. delle calzature . . . . .	1	1	1	1	1	7	7	8	7	8
3.06	Ind. delle pelli e del cuoio . . . . .	-	-	-	-	-	-	-	-	-	-
3.07	Ind. del legno . . . . .	6	6	6	6	6	3	3	4	3	4
3.08	Ind. del mobilio e arredam. in legno . . . . .	-	-	-	-	-	-	-	-	-	-
3.09	Ind. metallurgiche . . . . .	-	-	-	-	-	-	-	-	-	-
3.10	Ind. meccaniche . . . . .	1	1	2	1	2	8	8	9	7	8
3.11	Ind. costruzione mezzi di trasporto . . . . .	-	-	-	-	-	-	-	-	-	-
3.12	Ind. lavoraz. minerali non metallif. . . . .	-	-	-	-	-	-	-	-	-	-
3.13	Ind. chimiche e derivati petrolio e carbone . . . . .	-	-	-	-	-	-	-	-	-	-
3.14	Ind. della gomma . . . . .	-	-	-	-	-	-	-	-	-	-
3.15	Ind. produzione di cellulosa per usi tessili e fibre chimiche . . . . .	-	-	-	-	-	-	-	-	-	-
3.16	Ind. della carta e cartotecnica . . . . .	-	-	-	-	-	-	-	-	-	-
3.17	Ind. poligrafiche ed editoriali . . . . .	-	-	-	-	-	-	-	-	-	-
3.18	Ind. foto-fono-cinematografiche . . . . .	-	-	-	-	-	1	1	1	1	1
3.19	Ind. prodotti materie plastiche . . . . .	-	-	-	-	-	-	-	-	-	-
3.20	Ind. manifatturiere varie . . . . .	-	-	-	-	-	-	-	-	-	-
<b>4</b>	<b>Costruz. e install. di impianti . . . . .</b>	4	4	17	3	12	1	1	9	-	-
4.01	Ind. delle costruzioni . . . . .	4	4	17	3	12	1	1	9	-	-
4.02	Ind. installazione di impianti . . . . .	-	-	-	-	-	-	-	-	-	-
<b>5</b>	<b>Energ. elettr., vap., gas e acqua . . . . .</b>	1	1	2	-	-	1	1	2	-	-
5.01	Produzione e distribuz. di energia elettrica, vapore e acqua calda . . . . .	-	-	-	-	-	-	-	-	-	-
5.02	Produzione e distribuzione di gas . . . . .	-	-	-	-	-	-	-	-	-	-
5.03	Raccolta e distribuzione di acqua . . . . .	1	1	2	-	-	1	1	2	-	-
<b>6</b>	<b>Commercio . . . . .</b>	33	35	40	-	-	59	60	103	-	-
6.01	Commercio all'ingrosso . . . . .	4	4	4	-	-	1	2	12	-	-
6.02	Commercio al minuto . . . . .	22	24	29	-	-	49	49	76	-	-
6.03	Commercio ambulante . . . . .	3	3	3	-	-	1	1	1	-	-
6.04	Intermediari comm., impr. immob., agenz. mediaz., mag. dep. e frig. . . . .	-	-	-	-	-	-	-	-	-	-
6.05	Noleggio di beni mobili . . . . .	-	-	-	-	-	-	-	-	-	-
6.06	Alberghi e pubblici esercizi . . . . .	4	4	4	-	-	8	8	14	-	-
<b>7</b>	<b>Trasporti e comunicazioni . . . . .</b>	3	5	16	3	3	7	9	25	6	6
7.01	Trasporti terrestri . . . . .	3	4	13	3	3	7	7	17	6	6
7.02	Trasp. marittimi, lacuali e fluviali . . . . .	-	-	-	-	-	-	-	-	-	-
7.03	Trasporti aerei . . . . .	-	-	-	-	-	-	-	-	-	-
7.04	Attività complement. ai trasporti . . . . .	-	-	-	-	-	-	1	2	-	-
7.05	Servizi ausiliari dei trasporti . . . . .	-	-	-	-	-	-	-	-	-	-
7.06	Comunicazioni . . . . .	-	1	3	-	-	-	1	6	-	-
<b>8</b>	<b>Credito, assicuraz., impr. finanz. controllo, gest. esattor. . . . .</b>	1	2	2	-	-	1	3	6	-	-
8.01	Credito . . . . .	-	-	-	-	-	-	1	4	-	-
8.02	Assicurazione . . . . .	-	-	-	-	-	-	-	-	-	-
8.03	Impr. finanz. controllo, gest. esatt. . . . .	1	2	2	-	-	1	2	2	-	-
<b>9</b>	<b>Servizi . . . . .</b>	2	2	2	2	2	8	9	23	7	8
9.01	Servizi per l'igiene e la pulizia . . . . .	2	2	2	2	2	7	8	21	7	8
9.02	Serv. dello spettacolo e ricreativi . . . . .	-	-	-	-	-	1	1	2	-	-
9.03	Servizi sanitari . . . . .	-	-	-	-	-	-	-	-	-	-
9.04	Servizi per l'istruzione . . . . .	-	-	-	-	-	-	-	-	-	-
9.05	Serv. legali, commerciali e tecnici . . . . .	-	-	-	-	-	-	-	-	-	-
9.08	Serv. vari, non altrove classificati . . . . .	-	-	-	-	-	-	-	-	-	-
	<b>TOTALE . . . . .</b>	<b>65</b>	<b>70</b>	<b>101</b>	<b>29</b>	<b>39</b>	<b>111</b>	<b>117</b>	<b>213</b>	<b>44</b>	<b>56</b>

e per ramo e classe di attività economica

32. CIRÒ MARINA					33. CONFLENTI					34. CORTALE					N. classificazione
Imprese	Unità locali				Imprese	Unità locali				Imprese	Unità locali				
	Totale		artigiane			Totale		artigiane			Totale		artigiane		
	N	Addetti	N	Addetti		N	Addetti	N	Addetti		N	Addetti	N	Addetti	
41	42	205	22	35	4	4	9	2	3	5	5	18	-	-	1
-	-	-	-	-	2	2	3	2	3	-	-	-	-	-	1.03
25	25	126	22	35	-	-	-	-	-	-	-	-	-	-	1.05
16	17	79	-	-	2	2	6	-	-	5	5	18	-	-	1.06
-	1	93	-	-	-	-	-	-	-	-	-	-	-	-	2
-	-	-	-	-	-	-	-	-	-	-	-	-	-	-	2.01
-	1	93	-	-	-	-	-	-	-	-	-	-	-	-	2.02
99	101	169	96	155	38	38	44	37	42	17	17	23	17	23	3
6	8	29	5	19	3	3	8	2	6	-	-	-	-	-	3.01
-	-	-	-	-	-	-	-	-	-	-	-	-	-	-	3.02
14	14	14	14	14	10	10	10	10	10	-	-	-	-	-	3.03
32	32	42	32	42	13	13	13	13	13	5	5	7	5	7	3.04
6	6	7	6	7	-	-	-	-	-	1	1	1	1	1	3.05
-	-	-	-	-	-	-	-	-	-	-	-	-	-	-	3.06
10	10	17	9	15	10	10	10	10	10	1	1	1	1	1	3.07
-	-	-	-	-	-	-	-	-	-	7	7	10	7	10	3.08
-	-	-	-	-	-	-	-	-	-	-	-	-	-	-	3.09
23	23	39	22	37	2	2	3	2	3	2	2	3	2	3	3.10
-	-	-	-	-	-	-	-	-	-	-	-	-	-	-	3.11
4	4	14	4	14	-	-	-	-	-	-	-	-	-	-	3.12
-	-	-	-	-	-	-	-	-	-	-	-	-	-	-	3.13
-	-	-	-	-	-	-	-	-	-	-	-	-	-	-	3.14
-	-	-	-	-	-	-	-	-	-	-	-	-	-	-	3.15
-	-	-	-	-	-	-	-	-	-	-	-	-	-	-	3.16
1	1	2	1	2	-	-	-	-	-	1	1	1	1	1	3.17
3	3	5	3	5	-	-	-	-	-	-	-	-	-	-	3.18
-	-	-	-	-	-	-	-	-	-	-	-	-	-	-	3.19
-	-	-	-	-	-	-	-	-	-	-	-	-	-	-	3.20
8	9	101	7	13	4	4	15	3	3	1	1	15	-	-	4
6	7	96	5	8	4	4	15	3	3	1	1	15	-	-	4.01
2	2	5	2	5	-	-	-	-	-	-	-	-	-	-	4.02
-	1	24	-	-	-	1	3	-	-	-	-	-	-	-	5
-	1	24	-	-	-	1	3	-	-	-	-	-	-	-	5.01
-	-	-	-	-	-	-	-	-	-	-	-	-	-	-	5.02
-	-	-	-	-	-	-	-	-	-	-	-	-	-	-	5.03
183	186	293	-	-	77	78	104	-	-	58	58	70	-	-	6
9	9	29	-	-	3	3	4	-	-	1	1	2	-	-	6.01
150	153	220	-	-	52	53	64	-	-	52	52	61	-	-	6.02
8	8	9	-	-	12	12	17	-	-	-	-	-	-	-	6.03
-	-	-	-	-	-	-	-	-	-	-	-	-	-	-	6.04
16	16	35	-	-	10	10	19	-	-	5	5	7	-	-	6.05
-	-	-	-	-	-	-	-	-	-	-	-	-	-	-	6.06
9	12	41	8	11	-	3	8	-	-	2	3	7	2	2	7
4	6	20	3	4	-	-	-	-	-	2	2	2	2	2	7.01
-	-	-	-	-	-	-	-	-	-	-	-	-	-	-	7.02
-	-	-	-	-	-	-	-	-	-	-	-	-	-	-	7.03
4	4	5	4	5	-	-	-	-	-	-	-	-	-	-	7.04
1	1	2	1	2	-	-	-	-	-	-	-	-	-	-	7.05
-	1	14	-	-	-	3	8	-	-	-	1	5	-	-	7.06
2	7	18	-	-	1	2	2	-	-	-	1	1	-	-	8
-	2	11	-	-	-	-	-	-	-	-	-	-	-	-	8.01
2	3	4	-	-	-	-	-	-	-	-	-	-	-	-	8.02
-	2	3	-	-	1	2	2	-	-	-	1	1	-	-	8.03
21	21	32	18	23	3	3	3	3	3	7	7	8	7	8	9
18	18	23	18	23	3	3	3	3	3	7	7	8	7	8	9.01
2	2	7	-	-	-	-	-	-	-	-	-	-	-	-	9.02
-	-	-	-	-	-	-	-	-	-	-	-	-	-	-	9.03
1	1	2	-	-	-	-	-	-	-	-	-	-	-	-	9.04
-	-	-	-	-	-	-	-	-	-	-	-	-	-	-	9.05
-	-	-	-	-	-	-	-	-	-	-	-	-	-	-	9.08
363	380	976	151	237	127	133	188	45	51	90	92	142	26	33	

## Segue Tav. 16 - Imprese e unità locali per comune

N. classificazione	RAMI E CLASSI DI ATTIVITÀ ECONOMICA	35. COTRONEI					36. CRÒPANI				
		Imprese	Unità locali				Imprese	Unità locali			
			Totale		artigiane			Totale		artigiane	
			N	Addetti	N	Addetti		N	Addetti	N	Addetti
<b>1</b>	<b>Agric., foreste, caccia e pesca</b>	-	-	-	-	-	-	-	-	-	-
1.03	Foreste . . . . .	-	-	-	-	-	-	-	-	-	-
1.05	Pesca . . . . .	-	-	-	-	-	-	-	-	-	-
1.06	Attività connesse con l'agricoltura	-	-	-	-	-	-	-	-	-	-
<b>2</b>	<b>Industrie estrattive . . . . .</b>	-	-	-	-	-	-	-	-	-	-
2.01	Estraz. minerali metalliferi . . . . .	-	-	-	-	-	-	-	-	-	-
2.02	Estraz. minerali non metalliferi . . . . .	-	-	-	-	-	-	-	-	-	-
<b>3</b>	<b>Industrie manifatturiere . . . . .</b>	<b>27</b>	<b>27</b>	<b>39</b>	<b>26</b>	<b>37</b>	<b>23</b>	<b>23</b>	<b>79</b>	<b>19</b>	<b>29</b>
3.01	Ind. alimentari e affini . . . . .	7	7	17	6	15	9	9	62	5	12
3.02	Ind. del tabacco . . . . .	-	-	-	-	-	-	-	-	-	-
3.03	Ind. tessili . . . . .	1	1	1	1	1	-	-	-	-	-
3.04	Ind. vestiario, abbigl., arredam. . . . .	5	5	5	5	5	3	3	3	3	3
3.05	Ind. delle calzature . . . . .	3	3	3	3	3	2	2	2	2	2
3.06	Ind. delle pelli e del cuoio . . . . .	-	-	-	-	-	-	-	-	-	-
3.07	Ind. del legno . . . . .	2	2	4	2	4	1	1	1	1	1
3.08	Ind. del mobilio e arredam. in legno . . . . .	2	2	2	2	2	-	-	-	-	-
3.09	Ind. metallurgiche . . . . .	-	-	-	-	-	-	-	-	-	-
3.10	Ind. meccaniche . . . . .	7	7	7	7	7	8	8	11	8	11
3.11	Ind. costruzione mezzi di trasporto	-	-	-	-	-	-	-	-	-	-
3.12	Ind. lavoraz. minerali non metallif.	-	-	-	-	-	-	-	-	-	-
3.13	Ind. chimiche e derivati petrolio e carbone . . . . .	-	-	-	-	-	-	-	-	-	-
3.14	Ind. della gomma . . . . .	-	-	-	-	-	-	-	-	-	-
3.15	Ind. produzione di cellulosa per usi tessili e fibre chimiche . . . . .	-	-	-	-	-	-	-	-	-	-
3.16	Ind. della carta e cartotecnica . . . . .	-	-	-	-	-	-	-	-	-	-
3.17	Ind. poligrafiche ed editoriali . . . . .	-	-	-	-	-	-	-	-	-	-
3.18	Ind. foto-fono-cinematografiche . . . . .	-	-	-	-	-	-	-	-	-	-
3.19	Ind. prodotti materie plastiche . . . . .	-	-	-	-	-	-	-	-	-	-
3.20	Ind. manifatturiere varie . . . . .	-	-	-	-	-	-	-	-	-	-
<b>4</b>	<b>Costruz. e install. di impianti . . . . .</b>	<b>4</b>	<b>7</b>	<b>165</b>	<b>1</b>	<b>11</b>	-	-	-	-	-
4.01	Ind. delle costruzioni . . . . .	4	7	165	1	11	-	-	-	-	-
4.02	Ind. installazione di impianti . . . . .	-	-	-	-	-	-	-	-	-	-
<b>5</b>	<b>Energ. elettr., vap., gas e acqua . . . . .</b>	-	<b>3</b>	<b>180</b>	-	-	<b>1</b>	<b>2</b>	<b>4</b>	-	-
5.01	Produzione e distribuz. di energia elettrica, vapore e acqua calda . . . . .	-	3	180	-	-	1	2	4	-	-
5.02	Produzione e distribuzione di gas	-	-	-	-	-	-	-	-	-	-
5.03	Raccolta e distribuzione di acqua . . . . .	-	-	-	-	-	-	-	-	-	-
<b>6</b>	<b>Commercio . . . . .</b>	<b>108</b>	<b>108</b>	<b>150</b>	-	-	<b>76</b>	<b>76</b>	<b>112</b>	-	-
6.01	Commercio all'ingrosso . . . . .	1	1	2	-	-	4	4	21	-	-
6.02	Commercio al minuto . . . . .	83	83	111	-	-	56	56	73	-	-
6.03	Commercio ambulante . . . . .	3	3	3	-	-	11	11	11	-	-
6.04	Intermediari comm., impr. immob., agenz. mediaz., mag. dep. e frig.	-	-	-	-	-	-	-	-	-	-
6.05	Noleggio di beni mobili . . . . .	-	-	-	-	-	-	-	-	-	-
6.06	Alberghi e pubblici esercizi . . . . .	21	21	34	-	-	5	5	7	-	-
<b>7</b>	<b>Trasporti e comunicazioni . . . . .</b>	<b>8</b>	<b>9</b>	<b>14</b>	<b>8</b>	<b>9</b>	<b>9</b>	<b>12</b>	<b>27</b>	<b>9</b>	<b>9</b>
7.01	Trasporti terrestri . . . . .	7	7	8	7	8	9	10	19	9	9
7.02	Trasp. marittimi, lacuali e fluviali . . . . .	-	-	-	-	-	-	-	-	-	-
7.03	Trasporti aerei . . . . .	-	-	-	-	-	-	-	-	-	-
7.04	Attività complement. ai trasporti	1	1	1	1	1	-	-	-	-	-
7.05	Servizi ausiliari dei trasporti . . . . .	-	-	-	-	-	-	-	-	-	-
7.06	Comunicazioni . . . . .	-	1	5	-	-	-	2	8	-	-
<b>8</b>	<b>Credito, assicuraz., impr. finanz. controllo, gest. esattor. . . . .</b>	-	<b>2</b>	<b>6</b>	-	-	<b>1</b>	<b>3</b>	<b>3</b>	-	-
8.01	Credito . . . . .	-	1	4	-	-	-	-	-	-	-
8.02	Assicurazione . . . . .	-	-	-	-	-	1	1	1	-	-
8.03	Impr. finanz. controllo, gest. esatt.	-	1	2	-	-	-	2	2	-	-
<b>9</b>	<b>Servizi . . . . .</b>	<b>9</b>	<b>9</b>	<b>13</b>	<b>7</b>	<b>9</b>	<b>5</b>	<b>5</b>	<b>6</b>	<b>4</b>	<b>5</b>
9.01	Servizi per l'igiene e la pulizia . . . . .	7	7	9	7	9	4	4	5	4	5
9.02	Serv. dello spettacolo e ricreativi	1	1	2	-	-	1	1	1	-	-
9.03	Servizi sanitari . . . . .	-	-	-	-	-	-	-	-	-	-
9.04	Servizi per l'istruzione . . . . .	1	1	2	-	-	-	-	-	-	-
9.05	Serv. legali, commerciali e tecnici	-	-	-	-	-	-	-	-	-	-
9.08	Serv. vari, non altrove classificati . . . . .	-	-	-	-	-	-	-	-	-	-
	<b>TOTALE . . . . .</b>	<b>156</b>	<b>165</b>	<b>567</b>	<b>42</b>	<b>66</b>	<b>115</b>	<b>121</b>	<b>231</b>	<b>32</b>	<b>43</b>

e per ramo e classe di attività economica

37. CROTONE					38. CRÙCOLI					39. CURINGA					N. classificazione
Imprese	Unità locali				Imprese	Unità locali				Imprese	Unità locali				
	Totale		artigiane			Totale		artigiane			Totale		artigiane		
	N	Addetti	N	Addetti		N	Addetti	N	Addetti		N	Addetti	N	Addetti	
9	11	56	7	7	2	2	3	1	2	2	2	3	2	3	1
-	-	-	-	-	-	-	-	-	-	2	2	3	2	3	1.03
1	1	35	-	-	-	-	-	-	-	-	-	-	-	-	1.05
8	10	21	7	7	2	2	3	1	2	-	-	-	-	-	1.06
-	-	-	-	-	-	-	-	-	-	1	1	14	-	-	2
-	-	-	-	-	-	-	-	-	-	-	-	-	-	-	2.01
-	-	-	-	-	-	-	-	-	-	1	1	14	-	-	2.02
341	378	3.262	306	641	48	48	152	44	70	44	44	84	39	70	3
35	39	205	25	64	8	8	94	4	12	16	16	48	12	36	3.01
-	-	-	-	-	-	-	-	-	-	-	-	-	-	-	3.02
5	5	34	5	34	5	5	22	5	22	-	-	-	-	-	3.03
51	53	84	50	79	15	15	15	15	15	6	6	6	6	6	3.04
24	24	28	24	28	5	5	5	5	5	-	-	-	-	-	3.05
4	4	7	3	4	-	-	-	-	-	-	-	-	-	-	3.06
34	36	137	31	44	5	5	5	5	5	7	7	9	7	9	3.07
1	1	2	1	2	-	-	-	-	-	-	-	-	-	-	3.08
-	1	660	-	-	-	-	-	-	-	-	-	-	-	-	3.09
149	171	939	140	327	9	9	9	9	9	15	15	21	14	19	3.10
-	-	-	-	-	-	-	-	-	-	-	-	-	-	-	3.11
12	14	176	3	8	-	-	-	-	-	-	-	-	-	-	3.12
3	5	926	1	3	-	-	-	-	-	-	-	-	-	-	3.13
12	13	40	12	25	-	-	-	-	-	-	-	-	-	-	3.14
-	-	-	-	-	-	-	-	-	-	-	-	-	-	-	3.15
-	-	-	-	-	-	-	-	-	-	-	-	-	-	-	3.16
5	5	13	5	13	-	-	-	-	-	-	-	-	-	-	3.17
4	5	7	4	6	-	-	-	-	-	-	-	-	-	-	3.18
-	-	-	-	-	-	-	-	-	-	-	-	-	-	-	3.19
2	2	4	2	4	1	1	2	1	2	-	-	-	-	-	3.20
41	68	1.145	23	65	15	15	30	15	30	17	17	48	17	48	4
32	53	1.020	16	42	15	15	30	15	30	16	16	47	16	47	4.01
9	15	125	7	23	-	-	-	-	-	1	1	1	1	1	4.02
1	6	99	-	-	-	-	-	-	-	-	-	-	-	-	5
-	2	55	-	-	-	-	-	-	-	-	-	-	-	-	5.01
-	2	13	-	-	-	-	-	-	-	-	-	-	-	-	5.02
1	2	31	-	-	-	-	-	-	-	-	-	-	-	-	5.03
969	1.093	2.040	-	-	68	68	108	-	-	94	94	136	-	-	6
70	92	356	-	-	-	-	-	-	-	-	-	-	-	-	6.01
734	818	1.309	-	-	53	53	74	-	-	83	83	120	-	-	6.02
67	67	74	-	-	4	4	5	-	-	4	4	5	-	-	6.03
7	20	20	-	-	-	-	-	-	-	-	-	-	-	-	6.04
1	1	2	-	-	-	-	-	-	-	-	-	-	-	-	6.05
90	95	279	-	-	11	11	29	-	-	7	7	11	-	-	6.06
91	107	849	83	129	4	7	20	4	4	6	9	27	5	7	7
75	80	539	74	114	4	5	12	4	4	6	7	17	5	7	7.01
1	2	50	-	-	-	-	-	-	-	-	-	-	-	-	7.02
-	1	6	-	-	-	-	-	-	-	-	-	-	-	-	7.03
9	11	17	8	9	-	-	-	-	-	-	-	-	-	-	7.04
6	8	130	1	6	-	-	-	-	-	-	-	-	-	-	7.05
-	5	107	-	-	-	2	8	-	-	-	2	10	-	-	7.06
19	29	194	-	-	-	2	2	-	-	2	3	10	-	-	8
1	6	127	-	-	-	-	-	-	-	1	1	6	-	-	8.01
18	20	37	-	-	-	-	-	-	-	-	-	-	-	-	8.02
-	3	30	-	-	-	2	2	-	-	1	2	4	-	-	8.03
101	104	245	81	118	5	5	12	4	4	12	12	16	9	9	9
83	85	206	81	118	5	5	12	4	4	9	9	9	9	9	9.01
17	17	33	-	-	-	-	-	-	-	3	3	7	-	-	9.02
-	1	3	-	-	-	-	-	-	-	-	-	-	-	-	9.03
-	1	3	-	-	-	-	-	-	-	-	-	-	-	-	9.04
-	1	3	-	-	-	-	-	-	-	-	-	-	-	-	9.05
-	1	3	-	-	-	-	-	-	-	-	-	-	-	-	9.08
1.572	1.796	7.890	500	960	142	147	327	68	110	178	182	338	72	137	



## Segue Tav. 16 - Imprese e unità locali per comune

N. classificazione	RAMI E CLASSI DI ATTIVITÀ ECONOMICA	40. CUTRO					41. DASA				
		Imprese	Unità locali				Imprese	Unità locali			
			Totale		artigiane			Totale		artigiane	
			N	Addetti	N	Addetti		N	Addetti	N	Addetti
<b>1</b>	<b>Agric., foreste, caccia e pesca</b>	<b>14</b>	<b>15</b>	<b>28</b>	<b>13</b>	<b>25</b>	-	-	-	-	-
1.03	Foreste . . . . .	-	-	-	-	-	-	-	-	-	-
1.05	Pesca . . . . .	-	-	-	-	-	-	-	-	-	-
1.06	Attività connesse con l'agricoltura	14	15	28	13	25	-	-	-	-	-
<b>2</b>	<b>Industrie estrattive . . . . .</b>	<b>-</b>	<b>-</b>	<b>-</b>	<b>-</b>	<b>-</b>	<b>-</b>	<b>-</b>	<b>-</b>	<b>-</b>	<b>-</b>
2.01	Estraz. minerali metalliferi . . . . .	-	-	-	-	-	-	-	-	-	-
2.02	Estraz. minerali non metalliferi . . . . .	-	-	-	-	-	-	-	-	-	-
<b>3</b>	<b>Industrie manifatturiere . . . . .</b>	<b>68</b>	<b>71</b>	<b>185</b>	<b>62</b>	<b>98</b>	<b>35</b>	<b>35</b>	<b>47</b>	<b>31</b>	<b>33</b>
3.01	Ind. alimentari e affini . . . . .	18	20	53	12	22	6	6	16	2	2
3.02	Ind. del tabacco . . . . .	-	-	-	-	-	-	-	-	-	-
3.03	Ind. tessili . . . . .	1	1	2	1	2	3	3	3	3	3
3.04	Ind. vestiario, abbigl., arredam. . . . .	3	3	4	3	4	16	16	18	16	18
3.05	Ind. delle calzature . . . . .	4	4	4	4	4	-	-	-	-	-
3.06	Ind. delle pelli e del cuoio . . . . .	-	-	-	-	-	-	-	-	-	-
3.07	Ind. del legno . . . . .	15	15	24	15	24	5	5	5	5	5
3.08	Ind. del mobilio e arredam. in legno . . . . .	-	-	-	-	-	-	-	-	-	-
3.09	Ind. metallurgiche . . . . .	-	-	-	-	-	-	-	-	-	-
3.10	Ind. meccaniche . . . . .	19	19	23	19	23	2	2	2	2	2
3.11	Ind. costruzione mezzi di trasporto . . . . .	-	-	-	-	-	-	-	-	-	-
3.12	Ind. lavoraz. minerali non metallif. . . . .	3	4	70	3	14	-	-	-	-	-
3.13	Ind. chimiche e derivati petrolio e carbone . . . . .	-	-	-	-	-	-	-	-	-	-
3.14	Ind. della gomma . . . . .	3	3	3	3	3	-	-	-	-	-
3.15	Ind. produzione di cellulosa per usi tessili e fibre chimiche . . . . .	-	-	-	-	-	-	-	-	-	-
3.16	Ind. della carta e cartotecnica . . . . .	-	-	-	-	-	-	-	-	-	-
3.17	Ind. poligrafiche ed editoriali . . . . .	-	-	-	-	-	-	-	-	-	-
3.18	Ind. foto-fono-cinematografiche . . . . .	2	2	2	2	2	3	3	3	3	3
3.19	Ind. prodotti materie plastiche . . . . .	-	-	-	-	-	-	-	-	-	-
3.20	Ind. manifatturiere varie . . . . .	-	-	-	-	-	-	-	-	-	-
<b>4</b>	<b>Costruz. e install. di impianti . . . . .</b>	<b>43</b>	<b>44</b>	<b>87</b>	<b>44</b>	<b>87</b>	<b>7</b>	<b>7</b>	<b>17</b>	<b>2</b>	<b>5</b>
4.01	Ind. delle costruzioni . . . . .	43	44	87	44	87	7	7	17	2	5
4.02	Ind. installazione di impianti . . . . .	-	-	-	-	-	-	-	-	-	-
<b>5</b>	<b>Energ. elettr., vap., gas e acqua . . . . .</b>	<b>1</b>	<b>2</b>	<b>6</b>	<b>-</b>	<b>-</b>	<b>-</b>	<b>-</b>	<b>-</b>	<b>-</b>	<b>-</b>
5.01	Produzione e distribuz. di energia elettrica, vapore e acqua calda . . . . .	-	1	4	-	-	-	-	-	-	-
5.02	Produzione e distribuzione di gas . . . . .	-	-	-	-	-	-	-	-	-	-
5.03	Raccolta e distribuzione di acqua . . . . .	1	1	2	-	-	-	-	-	-	-
<b>6</b>	<b>Commercio . . . . .</b>	<b>277</b>	<b>289</b>	<b>346</b>	<b>-</b>	<b>-</b>	<b>38</b>	<b>38</b>	<b>67</b>	<b>-</b>	<b>-</b>
6.01	Commercio all'ingrosso . . . . .	5	5	7	-	-	-	-	-	-	-
6.02	Commercio al minuto . . . . .	175	184	227	-	-	37	37	66	-	-
6.03	Commercio ambulante . . . . .	78	78	85	-	-	1	1	1	-	-
6.04	Intermediari comm., impr. immob., agenz. mediaz., mag. dep. e frig. . . . .	-	1	1	-	-	-	-	-	-	-
6.05	Noleggio di beni mobili . . . . .	-	-	-	-	-	-	-	-	-	-
6.06	Alberghi e pubblici esercizi . . . . .	19	21	26	-	-	-	-	-	-	-
<b>7</b>	<b>Trasporti e comunicazioni . . . . .</b>	<b>101</b>	<b>105</b>	<b>142</b>	<b>100</b>	<b>105</b>	<b>-</b>	<b>1</b>	<b>4</b>	<b>-</b>	<b>-</b>
7.01	Trasporti terrestri . . . . .	101	103	130	100	105	-	-	-	-	-
7.02	Trasp. marittimi, lacuali e fluviali . . . . .	-	-	-	-	-	-	-	-	-	-
7.03	Trasporti aerei . . . . .	-	-	-	-	-	-	-	-	-	-
7.04	Attività complement. ai trasporti . . . . .	-	-	-	-	-	-	-	-	-	-
7.05	Servizi ausiliari dei trasporti . . . . .	-	-	-	-	-	-	-	-	-	-
7.06	Comunicazioni . . . . .	-	2	12	-	-	-	1	4	-	-
<b>8</b>	<b>Credito, assicuraz., impr. finanz. controllo, gest. esattor. . . . .</b>	<b>2</b>	<b>4</b>	<b>17</b>	<b>-</b>	<b>-</b>	<b>-</b>	<b>2</b>	<b>2</b>	<b>-</b>	<b>-</b>
8.01	Credito . . . . .	1	1	11	-	-	-	-	-	-	-
8.02	Assicurazione . . . . .	-	1	1	-	-	-	-	-	-	-
8.03	Impr. finanz. controllo, gest. esatt. . . . .	1	2	5	-	-	-	2	2	-	-
<b>9</b>	<b>Servizi . . . . .</b>	<b>15</b>	<b>19</b>	<b>48</b>	<b>16</b>	<b>17</b>	<b>4</b>	<b>4</b>	<b>4</b>	<b>4</b>	<b>4</b>
9.01	Servizi per l'igiene e la pulizia . . . . .	14	17	45	16	17	4	4	4	4	4
9.02	Serv. dello spettacolo e ricreativi . . . . .	1	2	3	-	-	-	-	-	-	-
9.03	Servizi sanitari . . . . .	-	-	-	-	-	-	-	-	-	-
9.04	Servizi per l'istruzione . . . . .	-	-	-	-	-	-	-	-	-	-
9.05	Serv. legali, commerciali e tecnici . . . . .	-	-	-	-	-	-	-	-	-	-
9.08	Serv. vari, non altrove classificati . . . . .	-	-	-	-	-	-	-	-	-	-
	<b>TOTALE . . . . .</b>	<b>521</b>	<b>549</b>	<b>859</b>	<b>235</b>	<b>332</b>	<b>84</b>	<b>87</b>	<b>141</b>	<b>37</b>	<b>42</b>

e per ramo e classe di attività economica

42. DÀVOLI					43. DECOLLATURA					44. DINAMI					N. classificazione
Imprese	Unità locali				Imprese	Unità locali				Imprese	Unità locali				
	Totale		artigiane			Totale		artigiane			Totale		artigiane		
	N	Addetti	N	Addetti		N	Addetti	N	Addetti		N	Addetti	N	Addetti	
4	4	5	2	2	-	-	-	-	-	7	7	21	-	-	1
-	-	-	-	-	-	-	-	-	-	-	-	-	-	-	1.03
-	-	-	-	-	-	-	-	-	-	-	-	-	-	-	1.05
4	4	5	2	2	-	-	-	-	-	7	7	21	-	-	1.06
-	-	-	-	-	-	-	-	-	-	-	-	-	-	-	2
-	-	-	-	-	-	-	-	-	-	-	-	-	-	-	2.01
-	-	-	-	-	-	-	-	-	-	-	-	-	-	-	2.02
76	76	154	69	89	47	47	77	45	64	27	27	40	27	40	3
12	12	31	8	18	1	1	2	1	2	2	2	2	2	2	3.01
-	-	-	-	-	-	-	-	-	-	-	-	-	-	-	3.02
7	7	7	7	7	11	11	11	10	10	-	-	-	-	-	3.03
20	20	20	20	20	13	13	14	13	14	7	7	7	7	7	3.04
8	8	8	8	8	1	1	1	1	1	4	4	4	4	4	3.05
-	-	-	-	-	-	-	-	-	-	-	-	-	-	-	3.06
11	11	14	11	14	11	11	28	10	16	9	9	17	9	17	3.07
-	-	-	-	-	-	-	-	-	-	-	-	-	-	-	3.08
-	-	-	-	-	-	-	-	-	-	-	-	-	-	-	3.09
14	14	21	14	21	7	7	13	7	13	5	5	10	5	10	3.10
-	-	-	-	-	-	-	-	-	-	-	-	-	-	-	3.11
2	2	49	-	-	1	1	6	1	6	-	-	-	-	-	3.12
-	-	-	-	-	-	-	-	-	-	-	-	-	-	-	3.13
1	1	1	1	1	-	-	-	-	-	-	-	-	-	-	3.14
-	-	-	-	-	-	-	-	-	-	-	-	-	-	-	3.15
1	1	3	-	-	-	-	-	-	-	-	-	-	-	-	3.16
-	-	-	-	-	-	-	-	-	-	-	-	-	-	-	3.17
-	-	-	-	-	2	2	2	2	2	-	-	-	-	-	3.18
-	-	-	-	-	-	-	-	-	-	-	-	-	-	-	3.19
-	-	-	-	-	-	-	-	-	-	-	-	-	-	-	3.20
4	5	48	2	7	6	6	17	6	17	-	-	-	-	-	4
4	5	48	2	7	6	6	17	6	17	-	-	-	-	-	4.01
-	-	-	-	-	-	-	-	-	-	-	-	-	-	-	4.02
-	-	-	-	-	-	-	-	-	-	-	-	-	-	-	5
-	-	-	-	-	-	-	-	-	-	-	-	-	-	-	5.01
-	-	-	-	-	-	-	-	-	-	-	-	-	-	-	5.02
-	-	-	-	-	-	-	-	-	-	-	-	-	-	-	5.03
58	59	91	-	-	87	87	109	-	-	71	72	98	-	-	6
-	-	-	-	-	2	2	4	-	-	-	-	-	-	-	6.01
51	52	79	-	-	66	66	81	-	-	61	62	86	-	-	6.02
3	3	4	-	-	6	6	7	-	-	5	5	6	-	-	6.03
-	-	-	-	-	-	-	-	-	-	-	-	-	-	-	6.04
-	-	-	-	-	-	-	-	-	-	-	-	-	-	-	6.05
4	4	8	-	-	13	13	17	-	-	5	5	6	-	-	6.06
4	6	21	3	3	2	7	35	1	2	-	3	7	-	-	7
4	4	14	3	3	2	3	22	1	2	-	-	-	-	-	7.01
-	-	-	-	-	-	-	-	-	-	-	-	-	-	-	7.02
-	-	-	-	-	-	-	-	-	-	-	-	-	-	-	7.03
-	-	-	-	-	-	-	-	-	-	-	-	-	-	-	7.04
-	-	-	-	-	-	-	-	-	-	-	-	-	-	-	7.05
-	2	7	-	-	-	4	13	-	-	-	3	7	-	-	7.06
2	2	3	-	-	2	4	6	-	-	-	2	3	-	-	8
-	-	-	-	-	-	1	1	1	-	-	-	-	-	-	8.01
-	-	-	-	-	1	1	1	-	-	-	-	-	-	-	8.02
2	2	3	-	-	1	2	4	-	-	-	2	3	-	-	8.03
5	5	5	3	3	6	6	6	5	5	3	3	3	3	3	9
4	4	4	3	3	5	5	5	5	5	3	3	3	3	3	9.01
-	-	-	-	-	1	1	1	-	-	-	-	-	-	-	9.02
-	-	-	-	-	-	-	-	-	-	-	-	-	-	-	9.03
-	-	-	-	-	-	-	-	-	-	-	-	-	-	-	9.04
-	-	-	-	-	-	-	-	-	-	-	-	-	-	-	9.05
1	1	1	-	-	-	-	-	-	-	-	-	-	-	-	9.06
153	157	327	79	104	150	157	250	57	88	108	114	172	30	43	

## Segue Tav. 16 - Imprese e unità locali per comune

N. classificazione	RAMI E CLASSI DI ATTIVITÀ ECONOMICA	45. DRÀPIA						46. FABRÌZIA					
		Imprese	Unità locali				Imprese	Unità locali					
			Totale		artigiane			Totale		artigiane			
			N	Addetti	N	Addetti		N	Addetti	N	Addetti		
<b>1</b>	<b>Agric., foreste, caccia e pesca</b>	7	7	9	6	8	2	2	12	2	12		
1.03	Foreste . . . . .	2	2	4	2	4	2	2	12	2	12		
1.05	Pesca . . . . .	-	-	-	-	-	-	-	-	-	-		
1.06	Attività connesse con l'agricoltura	5	5	5	4	4	-	-	-	-	-		
<b>2</b>	<b>Industrie estrattive . . . . .</b>	-	1	5	-	-	-	-	-	-	-		
2.01	Estraz. minerali metalliferi . . . . .	-	-	-	-	-	-	-	-	-	-		
2.02	Estraz. minerali non metalliferi . . . . .	-	1	5	-	-	-	-	-	-	-		
<b>3</b>	<b>Industrie manifatturiere . . . . .</b>	22	22	35	21	32	20	20	27	20	27		
3.01	Ind. alimentari e affini . . . . .	9	9	21	8	18	3	3	7	3	7		
3.02	Ind. del tabacco . . . . .	-	-	-	-	-	-	-	-	-	-		
3.03	Ind. tessili . . . . .	-	-	-	-	-	-	-	-	-	-		
3.04	Ind. vestiario, abbigl., arredam. . . . .	8	8	8	8	8	5	5	5	5	5		
3.05	Ind. delle calzature . . . . .	1	1	1	1	1	1	1	1	1	1		
3.06	Ind. delle pelli e del cuoio . . . . .	-	-	-	-	-	-	-	-	-	-		
3.07	Ind. del legno . . . . .	3	3	4	3	4	7	7	10	7	10		
3.08	Ind. del mobilio e arredam. in legno . . . . .	-	-	-	-	-	-	-	-	-	-		
3.09	Ind. metallurgiche . . . . .	-	-	-	-	-	-	-	-	-	-		
3.10	Ind. meccaniche . . . . .	1	1	1	1	1	3	3	3	3	3		
3.11	Ind. costruzione mezzi di trasporto . . . . .	-	-	-	-	-	-	-	-	-	-		
3.12	Ind. lavoraz. minerali non metallif. . . . .	-	-	-	-	-	-	-	-	-	-		
3.13	Ind. chimiche e derivati petrolio e carbone . . . . .	-	-	-	-	-	-	-	-	-	-		
3.14	Ind. della gomma . . . . .	-	-	-	-	-	-	-	-	-	-		
3.15	Ind. produzione di cellulosa per usi tessili e fibre chimiche . . . . .	-	-	-	-	-	-	-	-	-	-		
3.16	Ind. della carta e cartotecnica . . . . .	-	-	-	-	-	-	-	-	-	-		
3.17	Ind. poligrafiche ed editoriali . . . . .	-	-	-	-	-	-	-	-	-	-		
3.18	Ind. foto-fono-cinematografiche . . . . .	-	-	-	-	-	1	1	1	1	1		
3.19	Ind. prodotti materie plastiche . . . . .	-	-	-	-	-	-	-	-	-	-		
3.20	Ind. manifatturiere varie . . . . .	-	-	-	-	-	-	-	-	-	-		
<b>4</b>	<b>Costruz. e install. di impianti . . . . .</b>	-	-	-	-	-	1	1	2	1	2		
4.01	Ind. del e costruzioni . . . . .	-	-	-	-	-	1	1	2	1	2		
4.02	Ind. installazione di impianti . . . . .	-	-	-	-	-	-	-	-	-	-		
<b>5</b>	<b>Energ. elettr., vap., gas e acqua . . . . .</b>	-	-	-	-	-	-	-	-	-	-		
5.01	Produzione e distribuz. di energia elettrica, vapore e acqua calda . . . . .	-	-	-	-	-	-	-	-	-	-		
5.02	Produzione e distribuzione di gas . . . . .	-	-	-	-	-	-	-	-	-	-		
5.03	Raccolta e distribuzione di acqua . . . . .	-	-	-	-	-	-	-	-	-	-		
<b>6</b>	<b>Commercio . . . . .</b>	41	42	53	-	-	63	63	66	-	-		
6.01	Commercio all'ingrosso . . . . .	-	-	-	-	-	3	3	3	-	-		
6.02	Commercio al minuto . . . . .	22	22	26	-	-	55	55	56	-	-		
6.03	Commercio ambulante . . . . .	13	13	16	-	-	1	1	2	-	-		
6.04	Intermediari comm., impr. immob., agenz. mediaz., mag. dep. e frig. . . . .	-	1	1	-	-	-	-	-	-	-		
6.05	Noleggio di beni mobili . . . . .	-	-	-	-	-	-	-	-	-	-		
6.06	Alberghi e pubblici esercizi . . . . .	6	6	10	-	-	4	4	5	-	-		
<b>7</b>	<b>Trasporti e comunicazioni . . . . .</b>	5	9	11	3	3	1	2	6	1	1		
7.01	Trasporti terrestri . . . . .	3	3	3	3	3	1	1	1	1	1		
7.02	Trasp. marittimi, lacuali e fluviali . . . . .	-	-	-	-	-	-	-	-	-	-		
7.03	Trasporti aerei . . . . .	-	-	-	-	-	-	-	-	-	-		
7.04	Attività complement. ai trasporti . . . . .	-	-	-	-	-	-	-	-	-	-		
7.05	Servizi ausiliari dei trasporti . . . . .	-	-	-	-	-	-	-	-	-	-		
7.06	Comunicazioni . . . . .	2	6	8	-	-	-	1	5	-	-		
<b>8</b>	<b>Credito, assicuraz., impr. finanz. controllo, gest. esattor. . . . .</b>	1	2	2	-	-	1	2	4	-	-		
8.01	Credito . . . . .	-	-	-	-	-	1	1	3	-	-		
8.02	Assicurazione . . . . .	-	-	-	-	-	-	-	-	-	-		
8.03	Impr. finanz. controllo, gest. esatt. . . . .	1	2	2	-	-	-	1	1	-	-		
<b>9</b>	<b>Servizi . . . . .</b>	-	-	-	-	-	2	2	2	2	2		
9.01	Servizi per l'igiene e la pulizia . . . . .	-	-	-	-	-	2	2	2	2	2		
9.02	Serv. dello spettacolo e ricreativi . . . . .	-	-	-	-	-	-	-	-	-	-		
9.03	Servizi sanitari . . . . .	-	-	-	-	-	-	-	-	-	-		
9.04	Servizi per l'istruzione . . . . .	-	-	-	-	-	-	-	-	-	-		
9.05	Serv. legali, commerciali e tecnici . . . . .	-	-	-	-	-	-	-	-	-	-		
9.08	Serv. vari, non altrove classificati . . . . .	-	-	-	-	-	-	-	-	-	-		
	<b>TOTALE . . . . .</b>	<b>76</b>	<b>83</b>	<b>115</b>	<b>30</b>	<b>43</b>	<b>90</b>	<b>92</b>	<b>119</b>	<b>26</b>	<b>44</b>		

e per ramo e classe di attività economica

47. FALERNA					48. FEROLETO ANTICO					49. FILADÈLFIA					N. classificazione
Imprese	Unità locali				Imprese	Unità locali				Imprese	Unità locali				
	Totale		artigiane			Totale		artigiane			Totale		artigiane		
	N	Addetti	N	Addetti		N	Addetti	N	Addetti		N	Addetti	N	Addetti	
-	-	-	-	-	1	1	3	-	-	5	6	15	-	-	1
-	-	-	-	-	-	-	-	-	-	-	-	-	-	-	1.03
-	-	-	-	-	-	-	-	-	-	-	-	-	-	-	1.05
-	-	-	-	-	1	1	3	-	-	5	6	15	-	-	1.06
-	-	-	-	-	-	-	-	-	-	-	-	-	-	-	2
-	-	-	-	-	-	-	-	-	-	-	-	-	-	-	2.01
-	-	-	-	-	-	-	-	-	-	-	-	-	-	-	2.02
13	13	31	12	30	15	15	33	14	30	33	33	41	32	39	3
10	10	26	9	25	4	4	12	3	9	4	4	8	3	6	3.01
1	1	1	1	1	-	-	-	-	-	-	-	-	-	-	3.02
-	-	-	-	-	4	4	4	4	4	6	6	6	6	6	3.03
-	-	-	-	-	1	1	1	1	1	4	4	4	4	4	3.04
-	-	-	-	-	-	-	-	-	-	-	-	-	-	-	3.05
-	-	-	-	-	2	2	8	2	8	8	8	11	8	11	3.06
-	-	-	-	-	2	2	2	2	2	-	-	-	-	-	3.07
-	-	-	-	-	-	-	-	-	-	-	-	-	-	-	3.08
1	1	2	1	2	2	2	6	2	6	8	8	9	8	9	3.09
1	1	2	1	2	-	-	-	-	-	-	-	-	-	-	3.10
-	-	-	-	-	-	-	-	-	-	-	-	-	-	-	3.11
-	-	-	-	-	-	-	-	-	-	-	-	-	-	-	3.12
-	-	-	-	-	-	-	-	-	-	-	-	-	-	-	3.13
-	-	-	-	-	-	-	-	-	-	-	-	-	-	-	3.14
-	-	-	-	-	-	-	-	-	-	-	-	-	-	-	3.15
-	-	-	-	-	-	-	-	-	-	-	-	-	-	-	3.16
-	-	-	-	-	-	-	-	-	-	-	-	-	-	-	3.17
-	-	-	-	-	-	-	-	-	-	3	3	3	3	3	3.18
-	-	-	-	-	-	-	-	-	-	-	-	-	-	-	3.19
-	-	-	-	-	-	-	-	-	-	-	-	-	-	-	3.20
4	5	23	4	17	4	4	32	2	16	-	1	14	-	-	4
4	5	23	4	17	4	4	32	2	16	-	1	14	-	-	4.01
-	-	-	-	-	-	-	-	-	-	-	-	-	-	-	4.02
-	-	-	-	-	1	2	18	-	-	-	1	4	-	-	5
-	-	-	-	-	-	1	15	-	-	-	1	4	-	-	5.01
-	-	-	-	-	1	1	3	-	-	-	-	-	-	-	5.02
-	-	-	-	-	1	1	3	-	-	-	-	-	-	-	5.03
81	81	150	-	-	36	39	53	-	-	139	140	194	-	-	6
-	-	-	-	-	1	1	2	-	-	-	-	-	-	-	6.01
67	67	89	-	-	30	32	41	-	-	122	123	168	-	-	6.02
3	3	4	-	-	1	1	1	-	-	7	7	10	-	-	6.03
-	-	-	-	-	-	-	-	-	-	-	-	-	-	-	6.04
-	-	-	-	-	-	-	-	-	-	-	-	-	-	-	6.05
11	11	57	-	-	4	5	9	-	-	10	10	16	-	-	6.06
-	3	14	-	-	2	5	18	2	3	6	8	16	6	6	7
-	1	7	-	-	2	3	11	2	3	6	6	6	6	6	7.01
-	-	-	-	-	-	-	-	-	-	-	-	-	-	-	7.02
-	-	-	-	-	-	-	-	-	-	-	-	-	-	-	7.03
-	-	-	-	-	-	-	-	-	-	-	-	-	-	-	7.04
-	-	-	-	-	-	-	-	-	-	-	-	-	-	-	7.05
-	2	7	-	-	-	2	7	-	-	-	2	10	-	-	7.06
1	2	2	-	-	-	2	2	-	-	1	3	6	-	-	8
-	-	-	-	-	-	-	-	-	-	-	1	1	-	-	8.01
1	2	2	-	-	-	2	2	-	-	1	2	5	-	-	8.02
3	3	3	3	3	-	-	-	-	-	12	13	15	10	10	8.03
3	3	3	3	3	-	-	-	-	-	10	10	10	10	10	9
-	-	-	-	-	-	-	-	-	-	-	-	-	-	-	9.01
-	-	-	-	-	-	-	-	-	-	-	-	-	-	-	9.02
-	-	-	-	-	-	-	-	-	-	-	1	2	-	-	9.03
-	-	-	-	-	-	-	-	-	-	-	-	-	-	-	9.04
-	-	-	-	-	-	-	-	-	-	2	2	3	-	-	9.05
-	-	-	-	-	-	-	-	-	-	-	-	-	-	-	9.08
102	107	223	19	50	59	68	159	18	49	196	205	305	48	55	

Segue Tav. 16 - Imprese e unità locali per comune

N. classificazione	RAMI E CLASSI DI ATTIVITÀ ECONOMICA	50. FILANDARI					51. FILOGASO				
		Imprese	Unità locali				Imprese	Unità locali			
			Totale		artigiane			Totale		artigiane	
			N	Addetti	N	Addetti		N	Addetti	N	Addetti
<b>1</b>	<b>Agric., foreste, caccia e pesca</b>	6	6	16	-	-	4	4	12	-	-
1.03	Foreste . . . . .	-	-	-	-	-	1	1	4	-	-
1.05	Pesca . . . . .	-	-	-	-	-	-	-	-	-	-
1.06	Attività connesse con l'agricoltura	6	6	16	-	-	3	3	8	-	-
<b>2</b>	<b>Industrie estrattive . . . . .</b>	-	-	-	-	-	-	-	-	-	-
2.01	Estraz. minerali metalliferi . . . .	-	-	-	-	-	-	-	-	-	-
2.02	Estraz. minerali non metalliferi . .	-	-	-	-	-	-	-	-	-	-
<b>3</b>	<b>Industrie manifatturiere . . . . .</b>	8	8	10	8	10	4	4	6	3	4
3.01	Ind. alimentari e affini . . . . .	1	1	3	1	3	1	1	2	-	-
3.02	Ind. del tabacco . . . . .	-	-	-	-	-	-	-	-	-	-
3.03	Ind. tessili . . . . .	-	-	-	-	-	-	-	-	-	-
3.04	Ind. vestiario, abbigl., arredam. . .	2	2	2	2	2	-	-	-	-	-
3.05	Ind. delle calzature . . . . .	-	-	-	-	-	2	2	2	2	2
3.06	Ind. delle pelli e del cuoio . . . . .	-	-	-	-	-	-	-	-	-	-
3.07	Ind. del legno . . . . .	5	5	5	5	5	1	1	2	1	2
3.08	Ind. del mobilio e arredam. in legno	-	-	-	-	-	-	-	-	-	-
3.09	Ind. metallurgiche . . . . .	-	-	-	-	-	-	-	-	-	-
3.10	Ind. meccaniche . . . . .	-	-	-	-	-	-	-	-	-	-
3.11	Ind. costruzione mezzi di trasporto	-	-	-	-	-	-	-	-	-	-
3.12	Ind. lavoraz. minerali non metallif.	-	-	-	-	-	-	-	-	-	-
3.13	Ind. chimiche e derivati petrolio e carbone . . . . .	-	-	-	-	-	-	-	-	-	-
3.14	Ind. della gomma . . . . .	-	-	-	-	-	-	-	-	-	-
3.15	Ind. produzione di cellulosa per usi tessili e fibre chimiche . . . . .	-	-	-	-	-	-	-	-	-	-
3.16	Ind. della carta e cartotecnica . . .	-	-	-	-	-	-	-	-	-	-
3.17	Ind. poligrafiche ed editoriali . . .	-	-	-	-	-	-	-	-	-	-
3.18	Ind. foto-fono-cinematografiche . .	-	-	-	-	-	-	-	-	-	-
3.19	Ind. prodotti materie plastiche . . .	-	-	-	-	-	-	-	-	-	-
3.20	Ind. manifatturiere varie . . . . .	-	-	-	-	-	-	-	-	-	-
<b>4</b>	<b>Costruz. e install. di impianti . . .</b>	-	-	-	-	-	1	1	14	-	-
4.01	Ind. delle costruzioni . . . . .	-	-	-	-	-	1	1	14	-	-
4.02	Ind. installazione di impianti . . .	-	-	-	-	-	-	-	-	-	-
<b>5</b>	<b>Energ. elettr., vap., gas e acqua . . .</b>	-	-	-	-	-	-	-	-	-	-
5.01	Produzione e distribuz. di energia elettrica, vapore e acqua calda . .	-	-	-	-	-	-	-	-	-	-
5.02	Produzione e distribuzione di gas	-	-	-	-	-	-	-	-	-	-
5.03	Raccolta e distribuzione di acqua . .	-	-	-	-	-	-	-	-	-	-
<b>6</b>	<b>Commercio . . . . .</b>	24	25	30	-	-	13	13	15	-	-
6.01	Commercio all'ingrosso . . . . .	-	-	-	-	-	-	-	-	-	-
6.02	Commercio al minuto . . . . .	18	19	24	-	-	10	10	12	-	-
6.03	Commercio ambulante . . . . .	5	5	5	-	-	-	-	-	-	-
6.04	Intermediari comm., impr. immob., agenz. mediaz., mag. dep. e frig.	-	-	-	-	-	-	-	-	-	-
6.05	Noleggio di beni mobili . . . . .	-	-	-	-	-	-	-	-	-	-
6.06	Alberghi e pubblici esercizi . . . .	1	1	1	-	-	3	3	3	-	-
<b>7</b>	<b>Trasporti e comunicazioni . . . . .</b>	1	2	4	1	1	-	1	3	-	-
7.01	Trasporti terrestri . . . . .	1	1	1	1	1	-	-	-	-	-
7.02	Trasp. marittimi, lacuali e fluviali .	-	-	-	-	-	-	-	-	-	-
7.03	Trasporti aerei . . . . .	-	-	-	-	-	-	-	-	-	-
7.04	Attività complement. ai trasporti	-	-	-	-	-	-	-	-	-	-
7.05	Servizi ausiliari dei trasporti . . . .	-	-	-	-	-	-	-	-	-	-
7.06	Comunicazioni . . . . .	-	1	3	-	-	-	1	3	-	-
<b>8</b>	<b>Credito, assicuraz., impr. fi- nanz. controllo, gest. esattor.</b>	-	1	1	-	-	-	1	1	-	-
8.01	Credito . . . . .	-	-	-	-	-	-	-	-	-	-
8.02	Assicurazione . . . . .	-	-	-	-	-	-	-	-	-	-
8.03	Impr. finanz. controllo, gest. esatt.	-	1	1	-	-	-	1	1	-	-
<b>9</b>	<b>Servizi . . . . .</b>	1	1	1	1	1	1	1	1	1	1
9.01	Servizi per l'igiene e la pulizia . . .	1	1	1	1	1	1	1	1	1	1
9.02	Serv. dello spettacolo e ricreativi	-	-	-	-	-	-	-	-	-	-
9.03	Servizi sanitari . . . . .	-	-	-	-	-	-	-	-	-	-
9.04	Servizi per l'istruzione . . . . .	-	-	-	-	-	-	-	-	-	-
9.05	Serv. legali, commerciali e tecnici	-	-	-	-	-	-	-	-	-	-
9.08	Serv. vari, non altrove classificati .	-	-	-	-	-	-	-	-	-	-
	<b>TOTALE . . . . .</b>	40	43	62	10	12	23	25	52	4	5

e per ramo e classe di attività economica

52. FOSSATO SERRALTA					53. FRANCAVILLA ANGITOLA					54. FRÀNCICA					N. classificazione
Imprese	Unità locali				Imprese	Unità locali				Imprese	Unità locali				
	Totale		artigiane			Totale		artigiane			Totale		artigiane		
	N	Addetti	N	Addetti		N	Addetti	N	Addetti		N	Addetti	N	Addetti	
1	1	3	-	-	5	5	18	-	-	2	2	27	-	-	1
-	-	-	-	-	-	-	-	-	-	-	-	-	-	-	1.03
-	-	-	-	-	-	-	-	-	-	-	-	-	-	-	1.05
1	1	3	-	-	5	5	18	-	-	2	2	27	-	-	1.06
-	-	-	-	-	-	-	-	-	-	-	-	-	-	-	2
-	-	-	-	-	-	-	-	-	-	-	-	-	-	-	2.01
-	-	-	-	-	-	-	-	-	-	-	-	-	-	-	2.02
3	3	4	3	4	20	20	22	20	22	15	15	37	12	24	3
-	-	-	-	-	2	2	3	2	3	6	6	23	3	10	3.01
-	-	-	-	-	-	-	-	-	-	-	-	-	-	-	3.02
1	1	1	1	1	3	3	3	3	3	-	-	-	-	-	3.03
-	-	-	-	-	8	8	9	8	9	4	4	4	4	4	3.04
-	-	-	-	-	2	2	2	2	2	-	-	-	-	-	3.05
-	-	-	-	-	-	-	-	-	-	-	-	-	-	-	3.06
2	2	3	2	3	3	3	3	3	3	2	2	3	2	3	3.07
-	-	-	-	-	-	-	-	-	-	-	-	-	-	-	3.08
-	-	-	-	-	2	2	2	2	2	2	2	4	2	4	3.09
-	-	-	-	-	-	-	-	-	-	-	-	-	-	-	3.10
-	-	-	-	-	-	-	-	-	-	-	-	-	-	-	3.11
-	-	-	-	-	-	-	-	-	-	-	-	-	-	-	3.12
-	-	-	-	-	-	-	-	-	-	1	1	3	1	3	3.13
-	-	-	-	-	-	-	-	-	-	-	-	-	-	-	3.14
-	-	-	-	-	-	-	-	-	-	-	-	-	-	-	3.15
-	-	-	-	-	-	-	-	-	-	-	-	-	-	-	3.16
-	-	-	-	-	-	-	-	-	-	-	-	-	-	-	3.17
-	-	-	-	-	-	-	-	-	-	-	-	-	-	-	3.18
-	-	-	-	-	-	-	-	-	-	-	-	-	-	-	3.19
-	-	-	-	-	-	-	-	-	-	-	-	-	-	-	3.20
1	1	5	1	5	1	3	17	1	1	9	9	11	9	11	4
1	1	5	1	5	1	3	17	1	1	7	7	9	7	9	4.01
-	-	-	-	-	-	-	-	-	-	2	2	2	2	2	4.02
-	-	-	-	-	-	-	-	-	-	-	-	-	-	-	5
-	-	-	-	-	-	-	-	-	-	-	-	-	-	-	5.01
-	-	-	-	-	-	-	-	-	-	-	-	-	-	-	5.02
-	-	-	-	-	-	-	-	-	-	-	-	-	-	-	5.03
19	19	26	-	-	34	34	38	-	-	23	24	35	-	-	6
-	-	-	-	-	-	-	-	-	-	-	-	-	-	-	6.01
15	15	20	-	-	31	31	35	-	-	16	17	27	-	-	6.02
2	2	2	-	-	1	1	1	-	-	5	5	5	-	-	6.03
-	-	-	-	-	-	-	-	-	-	-	-	-	-	-	6.04
-	-	-	-	-	-	-	-	-	-	-	-	-	-	-	6.05
2	2	4	-	-	2	2	2	-	-	2	2	3	-	-	6.06
-	1	3	-	-	3	5	29	3	3	-	1	3	-	-	7
-	-	-	-	-	3	4	25	3	3	-	-	-	-	-	7.01
-	-	-	-	-	-	-	-	-	-	-	-	-	-	-	7.02
-	-	-	-	-	-	-	-	-	-	-	-	-	-	-	7.03
-	-	-	-	-	-	-	-	-	-	-	-	-	-	-	7.04
-	-	-	-	-	-	-	-	-	-	-	-	-	-	-	7.05
-	1	3	-	-	-	1	4	-	-	-	1	3	-	-	7.06
1	2	3	-	-	1	2	2	-	-	-	-	-	-	-	8
-	-	-	-	-	-	-	-	-	-	-	-	-	-	-	8.01
-	-	-	-	-	-	-	-	-	-	-	-	-	-	-	8.02
1	2	3	-	-	1	2	2	-	-	-	-	-	-	-	8.03
-	-	-	-	-	2	2	2	2	2	4	4	5	3	3	9
-	-	-	-	-	2	2	2	2	2	3	3	3	3	3	9.01
-	-	-	-	-	-	-	-	-	-	1	1	2	-	-	9.02
-	-	-	-	-	-	-	-	-	-	-	-	-	-	-	9.03
-	-	-	-	-	-	-	-	-	-	-	-	-	-	-	9.04
-	-	-	-	-	-	-	-	-	-	-	-	-	-	-	9.05
-	-	-	-	-	-	-	-	-	-	-	-	-	-	-	9.08
25	27	44	4	9	66	71	128	26	28	53	55	118	24	38	

Segue Tav. 16 - Imprese e unità locali per comune

N. classificazione	RAMI E CLASSI DI ATTIVITÀ ECONOMICA	55. GAGLIATO					56. GASPERINA				
		Imprese	Unità locali				Imprese	Unità locali			
			Totale		artigiane			Totale		artigiane	
			N	Addetti	N	Addetti		N	Addetti	N	Addetti
<b>1</b>	<b>Agric., foreste, caccia e pesca</b>	<b>1</b>	<b>1</b>	<b>2</b>	<b>-</b>	<b>-</b>	<b>7</b>	<b>7</b>	<b>24</b>	<b>-</b>	<b>-</b>
1.03	Foreste . . . . .	-	-	-	-	-	-	-	-	-	-
1.05	Pesca . . . . .	-	-	-	-	-	-	-	-	-	-
1.06	Attività connesse con l'agricoltura	1	1	2	-	-	7	7	24	-	-
<b>2</b>	<b>Industrie estrattive . . . . .</b>	<b>-</b>	<b>-</b>	<b>-</b>	<b>-</b>	<b>-</b>	<b>-</b>	<b>-</b>	<b>-</b>	<b>-</b>	<b>-</b>
2.01	Estraz. minerali metalliferi . . . . .	-	-	-	-	-	-	-	-	-	-
2.02	Estraz. minerali non metalliferi . . . . .	-	-	-	-	-	-	-	-	-	-
<b>3</b>	<b>Industrie manifatturiere . . . . .</b>	<b>15</b>	<b>15</b>	<b>21</b>	<b>15</b>	<b>21</b>	<b>19</b>	<b>19</b>	<b>32</b>	<b>18</b>	<b>30</b>
3.01	Ind. alimentari e affini . . . . .	5	5	11	5	11	1	1	2	-	-
3.02	Ind. del tabacco . . . . .	-	-	-	-	-	-	-	-	-	-
3.03	Ind. tessili . . . . .	4	4	4	4	4	-	-	-	-	-
3.04	Ind. vestiario, abbigl., arredam. . . . .	2	2	2	2	2	4	4	4	4	4
3.05	Ind. delle calzature . . . . .	-	-	-	-	-	4	4	4	4	4
3.06	Ind. delle pelli e del cuoio . . . . .	-	-	-	-	-	-	-	-	-	-
3.07	Ind. del legno . . . . .	2	2	2	2	2	6	6	13	6	13
3.08	Ind. del mobilio e arredam. in legno . . . . .	-	-	-	-	-	-	-	-	-	-
3.09	Ind. metallurgiche . . . . .	-	-	-	-	-	-	-	-	-	-
3.10	Ind. meccaniche . . . . .	2	2	2	2	2	4	4	9	4	9
3.11	Ind. costruzione mezzi di trasporto . . . . .	-	-	-	-	-	-	-	-	-	-
3.12	Ind. lavoraz. minerali non metallif. . . . .	-	-	-	-	-	-	-	-	-	-
3.13	Ind. chimiche e derivati petrolio e carbone . . . . .	-	-	-	-	-	-	-	-	-	-
3.14	Ind. della gomma . . . . .	-	-	-	-	-	-	-	-	-	-
3.15	Ind. produzione di cellulosa per usi tessili e fibre chimiche . . . . .	-	-	-	-	-	-	-	-	-	-
3.16	Ind. della carta e cartotecnica . . . . .	-	-	-	-	-	-	-	-	-	-
3.17	Ind. poligrafiche ed editoriali . . . . .	-	-	-	-	-	-	-	-	-	-
3.18	Ind. foto-fono-cinematografiche . . . . .	-	-	-	-	-	-	-	-	-	-
3.19	Ind. prodotti materie plastiche . . . . .	-	-	-	-	-	-	-	-	-	-
3.20	Ind. manifatturiere varie . . . . .	-	-	-	-	-	-	-	-	-	-
<b>4</b>	<b>Costruz. e install. di impianti . . . . .</b>	<b>4</b>	<b>4</b>	<b>14</b>	<b>4</b>	<b>14</b>	<b>-</b>	<b>-</b>	<b>-</b>	<b>-</b>	<b>-</b>
4.01	Ind. delle costruzioni . . . . .	3	3	13	3	13	-	-	-	-	-
4.02	Ind. installazione di impianti . . . . .	1	1	1	1	1	-	-	-	-	-
<b>5</b>	<b>Energ. elettr., vap., gas e acqua . . . . .</b>	<b>-</b>	<b>-</b>	<b>-</b>	<b>-</b>	<b>-</b>	<b>-</b>	<b>1</b>	<b>2</b>	<b>-</b>	<b>-</b>
5.01	Produzione e distribuz. di energia elettrica, vapore e acqua calda . . . . .	-	-	-	-	-	-	1	2	-	-
5.02	Produzione e distribuzione di gas . . . . .	-	-	-	-	-	-	-	-	-	-
5.03	Raccolta e distribuzione di acqua . . . . .	-	-	-	-	-	-	-	-	-	-
<b>6</b>	<b>Commercio . . . . .</b>	<b>24</b>	<b>24</b>	<b>39</b>	<b>-</b>	<b>-</b>	<b>59</b>	<b>62</b>	<b>94</b>	<b>-</b>	<b>-</b>
6.01	Commercio all'ingrosso . . . . .	-	-	-	-	-	2	2	2	-	-
6.02	Commercio al minuto . . . . .	20	20	33	-	-	34	35	63	-	-
6.03	Commercio ambulante . . . . .	3	3	5	-	-	17	17	17	-	-
6.04	Intermediari comm., impr. immob., agenz. mediaz., mag. dep. e frig. . . . .	-	-	-	-	-	-	2	-	-	-
6.05	Noleggio di beni mobili . . . . .	-	-	-	-	-	-	-	-	-	-
6.06	Alberghi e pubblici esercizi . . . . .	1	1	1	-	-	6	6	12	-	-
<b>7</b>	<b>Trasporti e comunicazioni . . . . .</b>	<b>-</b>	<b>2</b>	<b>8</b>	<b>-</b>	<b>-</b>	<b>-</b>	<b>1</b>	<b>6</b>	<b>-</b>	<b>-</b>
7.01	Trasporti terrestri . . . . .	-	-	-	-	-	-	-	-	-	-
7.02	Trasp. marittimi, lacuali e fluviali . . . . .	-	-	-	-	-	-	-	-	-	-
7.03	Trasporti aerei . . . . .	-	-	-	-	-	-	-	-	-	-
7.04	Attività complement. ai trasporti . . . . .	-	-	-	-	-	-	-	-	-	-
7.05	Servizi ausiliari dei trasporti . . . . .	-	-	-	-	-	-	-	-	-	-
7.06	Comunicazioni . . . . .	-	2	8	-	-	-	1	6	-	-
<b>8</b>	<b>Credito, assicuraz., impr. finanz. controllo, gest. esattor. . . . .</b>	<b>-</b>	<b>2</b>	<b>2</b>	<b>-</b>	<b>-</b>	<b>4</b>	<b>5</b>	<b>5</b>	<b>-</b>	<b>-</b>
8.01	Credito . . . . .	-	-	-	-	-	-	-	-	-	-
8.02	Assicurazione . . . . .	-	-	-	-	-	4	4	4	-	-
8.03	Impr. finanz. controllo, gest. esatt. . . . .	-	2	2	-	-	-	1	1	-	-
<b>9</b>	<b>Servizi . . . . .</b>	<b>-</b>	<b>-</b>	<b>-</b>	<b>-</b>	<b>-</b>	<b>3</b>	<b>3</b>	<b>3</b>	<b>3</b>	<b>3</b>
9.01	Servizi per l'igiene e la pulizia . . . . .	-	-	-	-	-	3	3	3	3	3
9.02	Serv. dello spettacolo e ricreativi . . . . .	-	-	-	-	-	-	-	-	-	-
9.03	Servizi sanitari . . . . .	-	-	-	-	-	-	-	-	-	-
9.04	Servizi per l'istruzione . . . . .	-	-	-	-	-	-	-	-	-	-
9.05	Serv. legali, commerciali e tecnici . . . . .	-	-	-	-	-	-	-	-	-	-
9.08	Serv. vari, non altrove classificati . . . . .	-	-	-	-	-	-	-	-	-	-
	<b>TOTALE . . . . .</b>	<b>44</b>	<b>48</b>	<b>86</b>	<b>19</b>	<b>35</b>	<b>92</b>	<b>98</b>	<b>166</b>	<b>21</b>	<b>33</b>

e per ramo e classe di attività economica

57. GEROCARNE					58. GIMIGLIANO					59. GIRIFALCO					N. classificazione
Imprese	Unità locali				Imprese	Unità locali				Imprese	Unità locali				
	Totale		artigiane			Totale		artigiane			Totale		artigiane		
	N	Addetti	N	Addetti		N	Addetti	N	Addetti		N	Addetti	N	Addetti	
8	8	13	-	-	-	-	-	-	-	4	4	18	1	3	1
-	-	-	-	-	-	-	-	-	-	-	-	-	-	-	1.03
-	-	-	-	-	-	-	-	-	-	-	-	-	-	-	1.05
8	8	13	-	-	-	-	-	-	-	4	4	18	1	3	1.06
-	-	-	-	-	-	-	-	-	-	-	-	-	-	-	2
-	-	-	-	-	-	-	-	-	-	-	-	-	-	-	2.01
-	-	-	-	-	-	-	-	-	-	-	-	-	-	-	2.02
31	31	45	31	45	39	39	48	37	45	36	37	49	34	39	3
6	6	11	6	11	5	5	12	4	10	3	3	11	2	5	3.01
-	-	-	-	-	-	-	-	-	-	-	-	-	-	-	3.02
-	-	-	-	-	7	7	7	7	7	-	-	-	-	-	3.03
3	3	3	3	3	8	8	8	8	8	4	4	4	4	4	3.04
2	2	2	2	2	2	2	2	2	2	2	2	2	2	2	3.05
1	1	2	1	2	-	-	-	-	-	-	-	-	-	-	3.06
5	5	6	5	6	7	7	7	6	6	6	6	6	6	6	3.07
-	-	-	-	-	1	1	1	1	1	4	5	7	3	3	3.08
-	-	-	-	-	-	-	-	-	-	-	-	-	-	-	3.09
2	2	2	2	2	8	8	10	8	10	13	13	13	13	13	3.10
-	-	-	-	-	-	-	-	-	-	-	-	-	-	-	3.11
12	12	19	12	19	-	-	-	-	-	3	3	5	3	5	3.12
-	-	-	-	-	-	-	-	-	-	-	-	-	-	-	3.13
-	-	-	-	-	-	-	-	-	-	-	-	-	-	-	3.14
-	-	-	-	-	-	-	-	-	-	-	-	-	-	-	3.15
-	-	-	-	-	-	-	-	-	-	-	-	-	-	-	3.16
-	-	-	-	-	-	-	-	-	-	-	-	-	-	-	3.17
-	-	-	-	-	1	1	1	1	1	1	1	1	1	1	3.18
-	-	-	-	-	-	-	-	-	-	-	-	-	-	-	3.19
-	-	-	-	-	-	-	-	-	-	-	-	-	-	-	3.20
-	-	-	-	-	-	-	-	-	-	-	-	-	-	-	4
-	-	-	-	-	-	-	-	-	-	-	-	-	-	-	4.01
-	-	-	-	-	-	-	-	-	-	-	-	-	-	-	4.02
-	-	-	-	-	1	1	3	-	-	-	1	15	-	-	5
-	-	-	-	-	-	-	-	-	-	-	1	15	-	-	5.01
-	-	-	-	-	1	1	3	-	-	-	-	-	-	-	5.02
-	-	-	-	-	-	-	-	-	-	-	-	-	-	-	5.03
60	60	71	-	-	84	84	92	-	-	137	137	159	-	-	6
-	-	-	-	-	-	-	-	-	-	3	3	7	-	-	6.01
28	28	32	-	-	74	74	82	-	-	114	114	127	-	-	6.02
20	20	24	-	-	3	3	3	-	-	-	-	-	-	-	6.03
-	-	-	-	-	-	-	-	-	-	-	-	-	-	-	6.04
-	-	-	-	-	-	-	-	-	-	-	-	-	-	-	6.05
12	12	15	-	-	7	7	7	-	-	20	20	25	-	-	6.06
1	3	7	1	1	-	3	22	-	-	-	1	7	-	-	7
1	1	1	1	1	-	1	13	-	-	-	-	-	-	-	7.01
-	-	-	-	-	-	-	-	-	-	-	-	-	-	-	7.02
-	-	-	-	-	-	-	-	-	-	-	-	-	-	-	7.03
-	-	-	-	-	-	-	-	-	-	-	-	-	-	-	7.04
-	-	-	-	-	-	-	-	-	-	-	-	-	-	-	7.05
-	2	6	-	-	-	2	9	-	-	-	1	7	-	-	7.06
-	3	5	-	-	1	2	3	-	-	3	5	8	-	-	8
-	-	-	-	-	-	-	-	-	-	-	1	3	-	-	8.01
-	-	-	-	-	-	-	-	-	-	2	2	2	-	-	8.02
-	3	5	-	-	1	2	3	-	-	1	2	3	-	-	8.03
2	2	2	2	2	8	8	8	8	8	12	12	15	7	7	9
2	2	2	2	2	8	8	8	8	8	9	9	10	7	7	9.01
-	-	-	-	-	-	-	-	-	-	2	2	4	-	-	9.02
-	-	-	-	-	-	-	-	-	-	-	-	-	-	-	9.03
-	-	-	-	-	-	-	-	-	-	1	1	1	-	-	9.04
-	-	-	-	-	-	-	-	-	-	-	-	-	-	-	9.05
-	-	-	-	-	-	-	-	-	-	-	-	-	-	-	9.08
102	107	143	34	48	133	137	176	45	53	192	197	271	42	49	



## Segue Tav. 16 - Imprese e unità locali per comune

N. classificazione	RAMI E CLASSI DI ATTIVITÀ ECONOMICA	60. GIZZERIA					61. GUARDAVALLE				
		Imprese	Unità locali				Imprese	Unità locali			
			Totale		artigiane			Totale		artigiane	
			N	Addetti	N	Addetti		N	Addetti	N	Addetti
1	<b>Agric., foreste, caccia e pesca</b>	-	-	-	-	-	-	-	-	-	-
1.03	Foreste. . . . .	-	-	-	-	-	-	-	-	-	-
1.05	Pesca. . . . .	-	-	-	-	-	-	-	-	-	-
1.06	Attività connesse con l'agricoltura	-	-	-	-	-	-	-	-	-	-
2	<b>Industrie estrattive . . . . .</b>	-	-	-	-	-	-	-	-	-	-
2.01	Estraz. minerali metalliferi. . . . .	-	-	-	-	-	-	-	-	-	-
2.02	Estraz. minerali non metalliferi. . . . .	-	-	-	-	-	-	-	-	-	-
3	<b>Industrie manifatturiere. . . . .</b>	31	31	96	28	51	53	55	99	47	74
3.01	Ind. alimentari e affini. . . . .	7	7	35	5	18	14	15	50	9	27
3.02	Ind. del tabacco. . . . .	-	-	-	-	-	-	-	-	-	-
3.03	Ind. tessili. . . . .	2	2	2	2	2	3	3	4	2	3
3.04	Ind. vestiario, abbigl., arredam. . . . .	12	12	13	12	13	9	9	10	9	10
3.05	Ind. delle calzature. . . . .	2	2	2	2	2	6	6	6	6	6
3.06	Ind. delle pelli e del cuoio. . . . .	-	-	-	-	-	-	-	-	-	-
3.07	Ind. del legno. . . . .	3	3	3	3	3	11	12	14	11	13
3.08	Ind. del mobilio e arredam. in legno	-	-	-	-	-	-	-	-	-	-
3.09	Ind. metallurgiche. . . . .	-	-	-	-	-	-	-	-	-	-
3.10	Ind. meccaniche. . . . .	4	4	13	4	13	8	8	12	8	12
3.11	Ind. costruzione mezzi di trasporto	-	-	-	-	-	-	-	-	-	-
3.12	Ind. lavoraz. minerali non metallif.	1	1	28	-	-	-	-	-	-	-
3.13	Ind. chimiche e derivati petrolio e carbone	-	-	-	-	-	-	-	-	-	-
3.14	Ind. della gomma. . . . .	-	-	-	-	-	-	-	-	-	-
3.15	Ind. produzione di cellulosa per usi tessili e fibre chimiche	-	-	-	-	-	-	-	-	-	-
3.16	Ind. della carta e cartotecnica . . . . .	-	-	-	-	-	-	-	-	-	-
3.17	Ind. poligrafiche ed editoriali. . . . .	-	-	-	-	-	-	-	-	-	-
3.18	Ind. foto-fono-cinematografiche . . . . .	-	-	-	-	-	1	1	1	1	1
3.19	Ind. prodotti materie plastiche . . . . .	-	-	-	-	-	-	-	-	-	-
3.20	Ind. manifatturiere varie. . . . .	-	-	-	-	-	1	1	2	1	2
4	<b>Costruz. e install. di impianti . . . . .</b>	-	-	-	-	-	12	13	60	11	38
4.01	Ind. delle costruzioni . . . . .	-	-	-	-	-	12	13	60	11	38
4.02	Ind. installazione di impianti. . . . .	-	-	-	-	-	-	-	-	-	-
5	<b>Energ. elettr., vap., gas e acqua</b>	-	-	-	-	-	-	-	-	-	-
5.01	Produzione e distribuz. di energia elettrica, vapore e acqua calda . . . . .	-	-	-	-	-	-	-	-	-	-
5.02	Produzione e distribuzione di gas	-	-	-	-	-	-	-	-	-	-
5.03	Raccolta e distribuzione di acqua . . . . .	-	-	-	-	-	-	-	-	-	-
6	<b>Commercio . . . . .</b>	77	77	101	-	-	73	74	117	-	-
6.01	Commercio all'ingrosso . . . . .	1	1	1	-	-	1	2	2	-	-
6.02	Commercio al minuto . . . . .	45	45	55	-	-	55	55	89	-	-
6.03	Commercio ambulante. . . . .	4	4	4	-	-	4	4	6	-	-
6.04	Intermediari comm., impr. immob., agenz. mediaz., mag. dep. e frig.	-	-	-	-	-	-	-	-	-	-
6.05	Noleggio di beni mobili. . . . .	-	-	-	-	-	-	-	-	-	-
6.06	Alberghi e pubblici esercizi . . . . .	27	27	41	-	-	13	13	20	-	-
7	<b>Trasporti e comunicazioni . . . . .</b>	2	5	20	2	2	12	14	31	11	16
7.01	Trasporti terrestri. . . . .	2	3	11	2	2	11	12	23	10	15
7.02	Trasp. marittimi, lacuali e fluviali . . . . .	-	-	-	-	-	-	-	-	-	-
7.03	Trasporti aerei . . . . .	-	-	-	-	-	-	-	-	-	-
7.04	Attività complement. ai trasporti	-	-	-	-	-	1	1	1	1	1
7.05	Servizi ausiliari dei trasporti. . . . .	-	-	-	-	-	-	-	-	-	-
7.06	Comunicazioni . . . . .	-	2	9	-	-	-	1	7	-	-
8	<b>Credito, assicuraz., impr. finanz. controllo, gest. esattor.</b>	-	1	2	-	-	-	3	5	-	-
8.01	Credito . . . . .	-	-	-	-	-	-	1	3	-	-
8.02	Assicurazione . . . . .	-	-	-	-	-	-	-	-	-	-
8.03	Impr. finanz. controllo, gest. esatt.	-	1	2	-	-	-	2	2	-	-
9	<b>Servizi . . . . .</b>	4	4	4	4	4	10	11	20	10	14
9.01	Servizi per l'igiene e la pulizia. . . . .	4	4	4	4	4	10	11	20	10	14
9.02	Serv. dello spettacolo e ricreativi	-	-	-	-	-	-	-	-	-	-
9.03	Servizi sanitari . . . . .	-	-	-	-	-	-	-	-	-	-
9.04	Servizi per l'istruzione. . . . .	-	-	-	-	-	-	-	-	-	-
9.05	Serv. legali, commerciali e tecnici	-	-	-	-	-	-	-	-	-	-
9.08	Serv. vari, non altrove classificati . . . . .	-	-	-	-	-	-	-	-	-	-
	<b>TOTALE . . . . .</b>	114	118	223	34	57	160	170	332	79	142

e per ramo e classe di attività economica

62. IONADI					63. ISCA SULLO IONIO					64. ISOLA DI CAPO RIZZUTO					N. classificazione
Imprese	Unità locali				Imprese	Unità locali				Imprese	Unità locali				
	Totale		artigiane			Totale		artigiane			Totale		artigiane		
	N	Addetti	N	Addetti		N	Addetti	N	Addetti		N	Addetti	N	Addetti	
-	-	-	-	-	-	-	-	-	-	-	1	3	-	-	1
-	-	-	-	-	-	-	-	-	-	-	-	-	-	-	1.03
-	-	-	-	-	-	-	-	-	-	-	-	-	-	-	1.05
-	-	-	-	-	-	-	-	-	-	-	1	3	-	-	1.06
-	-	-	-	-	-	-	-	-	-	2	2	8	2	8	2
-	-	-	-	-	-	-	-	-	-	-	-	-	-	-	2.01
-	-	-	-	-	-	-	-	-	-	2	2	8	2	8	2.02
8	8	14	7	10	11	11	24	9	16	44	45	65	44	63	3
2	2	7	1	3	5	5	18	3	10	7	7	16	7	16	3.01
-	-	-	-	-	-	-	-	-	-	-	-	-	-	-	3.02
1	1	1	1	1	2	2	2	2	2	1	1	3	1	3	3.03
-	-	-	-	-	1	1	1	1	1	7	7	7	7	7	3.04
-	-	-	-	-	-	-	-	-	-	5	5	5	5	5	3.05
2	2	3	2	3	1	1	1	1	1	-	-	-	-	-	3.06
-	-	-	-	-	1	1	1	1	1	6	6	8	6	8	3.07
-	-	-	-	-	1	1	1	1	1	-	-	-	-	-	3.08
3	3	3	3	3	1	1	1	1	1	-	-	-	-	-	3.09
-	-	-	-	-	-	-	-	-	-	16	17	23	16	21	3.10
-	-	-	-	-	-	-	-	-	-	-	-	-	-	-	3.11
-	-	-	-	-	-	-	-	-	-	-	-	-	-	-	3.12
-	-	-	-	-	-	-	-	-	-	-	-	-	-	-	3.13
-	-	-	-	-	-	-	-	-	-	1	1	1	1	1	3.14
-	-	-	-	-	-	-	-	-	-	-	-	-	-	-	3.15
-	-	-	-	-	-	-	-	-	-	-	-	-	-	-	3.16
-	-	-	-	-	-	-	-	-	-	-	-	-	-	-	3.17
-	-	-	-	-	-	-	-	-	-	1	1	2	1	2	3.18
-	-	-	-	-	-	-	-	-	-	-	-	-	-	-	3.19
-	-	-	-	-	-	-	-	-	-	-	-	-	-	-	3.20
3	3	3	2	2	-	-	-	-	-	3	5	90	3	17	4
3	3	3	2	2	-	-	-	-	-	3	5	90	3	17	4.01
-	-	-	-	-	-	-	-	-	-	-	-	-	-	-	4.02
-	-	-	-	-	-	-	-	-	-	-	1	3	-	-	5
-	-	-	-	-	-	-	-	-	-	-	1	3	-	-	5.01
-	-	-	-	-	-	-	-	-	-	-	-	-	-	-	5.02
-	-	-	-	-	-	-	-	-	-	-	-	-	-	-	5.03
23	24	31	-	-	54	54	77	-	-	157	159	231	-	-	6
-	-	-	-	-	-	-	-	-	-	1	1	1	-	-	6.01
17	18	24	-	-	37	37	55	-	-	136	137	170	-	-	6.02
-	-	-	-	-	11	11	13	-	-	4	4	5	-	-	6.03
-	-	-	-	-	-	-	-	-	-	1	1	2	-	-	6.04
6	6	7	-	-	6	6	9	-	-	15	16	53	-	-	6.05
6	7	12	6	9	1	3	10	-	-	2	7	28	2	2	6.06
6	6	9	6	9	1	1	4	-	-	2	3	9	2	2	7
-	-	-	-	-	-	-	-	-	-	-	-	-	-	-	7.01
-	-	-	-	-	-	-	-	-	-	-	-	-	-	-	7.02
-	-	-	-	-	-	-	-	-	-	-	-	-	-	-	7.03
-	-	-	-	-	-	-	-	-	-	-	-	-	-	-	7.04
-	-	-	-	-	-	-	-	-	-	-	-	-	-	-	7.05
-	1	3	-	-	-	2	6	-	-	-	4	19	-	-	7.06
-	1	1	-	-	-	-	-	-	-	1	2	9	-	-	8
-	-	-	-	-	-	-	-	-	-	1	1	7	-	-	8.01
-	1	1	-	-	-	-	-	-	-	-	1	2	-	-	8.02
-	-	-	-	-	-	-	-	-	-	-	-	-	-	-	8.03
1	1	1	1	1	2	2	3	1	1	11	12	16	10	12	9
1	1	1	1	1	1	1	1	1	1	10	11	13	10	12	9.01
-	-	-	-	-	1	1	2	-	-	1	1	3	-	-	9.02
-	-	-	-	-	-	-	-	-	-	-	-	-	-	-	9.03
-	-	-	-	-	-	-	-	-	-	-	-	-	-	-	9.04
-	-	-	-	-	-	-	-	-	-	-	-	-	-	-	9.05
-	-	-	-	-	-	-	-	-	-	-	-	-	-	-	9.08
41	44	62	16	22	68	70	114	10	17	220	234	453	61	102	

## Segue Tav. 16 - Imprese e unità locali per comune

N. classificazione	RAMI E CLASSI DI ATTIVITÀ ECONOMICA	65. JACURSO						66. JÒPPOLO					
		Imprese	Unità locali				Imprese	Unità locali					
			Totale		artigiane			Totale		artigiane			
			N	Addetti	N	Addetti		N	Addetti	N	Addetti		
<b>1</b>	<b>Agric., foreste, caccia e pesca</b>	<b>2</b>	<b>2</b>	<b>8</b>	<b>-</b>	<b>-</b>	<b>4</b>	<b>4</b>	<b>10</b>	<b>2</b>	<b>4</b>		
1.03	Foreste . . . . .	-	-	-	-	-	-	-	-	-	-		
1.05	Pesca . . . . .	-	-	-	-	-	-	-	-	-	-		
1.06	Attività connesse con l'agricoltura	2	2	8	-	-	4	4	10	2	4		
<b>2</b>	<b>Industrie estrattive . . . . .</b>	<b>-</b>	<b>-</b>	<b>-</b>	<b>-</b>	<b>-</b>	<b>-</b>	<b>-</b>	<b>-</b>	<b>-</b>	<b>-</b>		
2.01	Estraz. minerali metalliferi . . . . .	-	-	-	-	-	-	-	-	-	-		
2.02	Estraz. minerali non metalliferi . . . . .	-	-	-	-	-	-	-	-	-	-		
<b>3</b>	<b>Industrie manifatturiere . . . . .</b>	<b>6</b>	<b>6</b>	<b>9</b>	<b>6</b>	<b>9</b>	<b>13</b>	<b>13</b>	<b>17</b>	<b>13</b>	<b>17</b>		
3.01	Ind. alimentari e affini . . . . .	1	1	4	1	4	3	3	4	3	4		
3.02	Ind. del tabacco . . . . .	-	-	-	-	-	-	-	-	-	-		
3.03	Ind. tessili . . . . .	-	-	-	-	-	-	-	-	-	-		
3.04	Ind. vestiario, abbigl., arredam. . . . .	1	1	1	1	1	4	4	4	4	4		
3.05	Ind. delle calzature . . . . .	1	1	1	1	1	1	1	1	1	1		
3.06	Ind. delle pelli e del cuoio . . . . .	-	-	-	-	-	-	-	-	-	-		
3.07	Ind. del legno . . . . .	2	2	2	2	2	2	2	3	2	3		
3.08	Ind. del mobilio e arredam. in legno . . . . .	-	-	-	-	-	-	-	-	-	-		
3.09	Ind. metallurgiche . . . . .	-	-	-	-	-	-	-	-	-	-		
3.10	Ind. meccaniche . . . . .	1	1	1	1	1	3	3	5	3	5		
3.11	Ind. costruzione mezzi di trasporto . . . . .	-	-	-	-	-	-	-	-	-	-		
3.12	Ind. lavoraz. minerali non metallif. . . . .	-	-	-	-	-	-	-	-	-	-		
3.13	Ind. chimiche e derivati petrolio e carbone . . . . .	-	-	-	-	-	-	-	-	-	-		
3.14	Ind. della gomma . . . . .	-	-	-	-	-	-	-	-	-	-		
3.15	Ind. produzione di cellulosa per usi tessili e fibre chimiche . . . . .	-	-	-	-	-	-	-	-	-	-		
3.16	Ind. della carta e cartotecnica . . . . .	-	-	-	-	-	-	-	-	-	-		
3.17	Ind. poligrafiche ed editoriali . . . . .	-	-	-	-	-	-	-	-	-	-		
3.18	Ind. foto-fono-cinematografiche . . . . .	-	-	-	-	-	-	-	-	-	-		
3.19	Ind. prodotti materie plastiche . . . . .	-	-	-	-	-	-	-	-	-	-		
3.20	Ind. manifatturiere varie . . . . .	-	-	-	-	-	-	-	-	-	-		
<b>4</b>	<b>Costruz. e install. di impianti . . . . .</b>	<b>12</b>	<b>12</b>	<b>16</b>	<b>12</b>	<b>16</b>	<b>3</b>	<b>4</b>	<b>36</b>	<b>1</b>	<b>1</b>		
4.01	Ind. delle costruzioni . . . . .	12	12	16	12	16	3	4	36	1	1		
4.02	Ind. installazione di impianti . . . . .	-	-	-	-	-	-	-	-	-	-		
<b>5</b>	<b>Energ. elettr., vap., gas e acqua . . . . .</b>	<b>-</b>	<b>-</b>	<b>-</b>	<b>-</b>	<b>-</b>	<b>-</b>	<b>-</b>	<b>-</b>	<b>-</b>	<b>-</b>		
5.01	Produzione e distribuz. di energia elettrica, vapore e acqua calda . . . . .	-	-	-	-	-	-	-	-	-	-		
5.02	Produzione e distribuzione di gas . . . . .	-	-	-	-	-	-	-	-	-	-		
5.03	Raccolta e distribuzione di acqua . . . . .	-	-	-	-	-	-	-	-	-	-		
<b>6</b>	<b>Commercio . . . . .</b>	<b>23</b>	<b>23</b>	<b>29</b>	<b>-</b>	<b>-</b>	<b>37</b>	<b>37</b>	<b>49</b>	<b>-</b>	<b>-</b>		
6.01	Commercio all'ingrosso . . . . .	-	-	-	-	-	1	1	1	-	-		
6.02	Commercio al minuto . . . . .	19	19	22	-	-	33	33	43	-	-		
6.03	Commercio ambulante . . . . .	-	-	-	-	-	2	2	2	-	-		
6.04	Intermediari comm., impr. immob., agenz. mediaz., mag. dep. e frig. . . . .	-	-	-	-	-	-	-	-	-	-		
6.05	Noleggio di beni mobili . . . . .	-	-	-	-	-	-	-	-	-	-		
6.06	Alberghi e pubblici esercizi . . . . .	4	4	7	-	-	1	1	3	-	-		
<b>7</b>	<b>Trasporti e comunicazioni . . . . .</b>	<b>2</b>	<b>3</b>	<b>5</b>	<b>2</b>	<b>2</b>	<b>-</b>	<b>4</b>	<b>15</b>	<b>-</b>	<b>-</b>		
7.01	Trasporti terrestri . . . . .	2	2	2	2	2	-	1	8	-	-		
7.02	Trasp. marittimi, lacuali e fluviali . . . . .	-	-	-	-	-	-	-	-	-	-		
7.03	Trasporti aerei . . . . .	-	-	-	-	-	-	-	-	-	-		
7.04	Attività complement. ai trasporti . . . . .	-	-	-	-	-	-	-	-	-	-		
7.05	Servizi ausiliari dei trasporti . . . . .	-	-	-	-	-	-	-	-	-	-		
7.06	Comunicazioni . . . . .	-	1	3	-	-	-	3	7	-	-		
<b>8</b>	<b>Credito, assicuraz., impr. finanz. controllo, gest. esattor. . . . .</b>	<b>-</b>	<b>-</b>	<b>-</b>	<b>-</b>	<b>-</b>	<b>-</b>	<b>1</b>	<b>1</b>	<b>-</b>	<b>-</b>		
8.01	Credito . . . . .	-	-	-	-	-	-	-	-	-	-		
8.02	Assicurazione . . . . .	-	-	-	-	-	-	-	-	-	-		
8.03	Impr. finanz. controllo, gest. esatt. . . . .	-	-	-	-	-	-	1	1	-	-		
<b>9</b>	<b>Servizi . . . . .</b>	<b>-</b>	<b>-</b>	<b>-</b>	<b>-</b>	<b>-</b>	<b>1</b>	<b>1</b>	<b>1</b>	<b>1</b>	<b>1</b>		
9.01	Servizi per l'igiene e la pulizia . . . . .	-	-	-	-	-	1	1	1	1	1		
9.02	Serv. dello spettacolo e ricreativi . . . . .	-	-	-	-	-	-	-	-	-	-		
9.03	Servizi sanitari . . . . .	-	-	-	-	-	-	-	-	-	-		
9.04	Servizi per l'istruzione . . . . .	-	-	-	-	-	-	-	-	-	-		
9.05	Serv. legali, commerciali e tecnici . . . . .	-	-	-	-	-	-	-	-	-	-		
9.08	Serv. vari, non altrove classificati . . . . .	-	-	-	-	-	-	-	-	-	-		
	<b>TOTALE . . . . .</b>	<b>45</b>	<b>46</b>	<b>67</b>	<b>20</b>	<b>27</b>	<b>58</b>	<b>64</b>	<b>129</b>	<b>17</b>	<b>23</b>		

e per ramo e classe di attività economica

67. LAMÈZIA TERME					68. LIMBADI					69. MAGISANO					N. classificazione
Imprese	Unità locali				Imprese	Unità locali				Imprese	Unità locali				
	Totale		artigiane			Totale		artigiane			Totale		artigiane		
	N	Addetti	N	Addetti		N	Addetti	N	Addetti		N	Addetti	N	Addetti	
7	9	64	1	11	6	6	11	-	-	4	4	5	-	-	1
1	1	11	1	11	-	-	-	-	-	-	-	-	-	-	1.03
-	-	-	-	-	-	-	-	-	-	-	-	-	-	-	1.05
6	8	53	-	-	6	6	11	-	-	4	4	5	-	-	1.06
1	1	2	-	-	-	-	-	-	-	-	-	-	-	-	2
-	-	-	-	-	-	-	-	-	-	-	-	-	-	-	2.01
1	1	2	-	-	-	-	-	-	-	-	-	-	-	-	2.02
488	507	1.390	451	961	31	31	58	30	57	13	13	20	10	14	3
87	92	432	67	236	10	10	30	9	29	6	6	13	3	7	3.01
-	-	-	-	-	-	-	-	-	-	-	-	-	-	-	3.02
9	9	9	9	9	-	-	-	-	-	-	-	-	-	-	3.03
74	74	111	73	109	4	4	4	4	4	3	3	3	3	3	3.04
27	27	29	27	29	1	1	1	1	1	2	2	2	2	2	3.05
1	1	1	1	1	-	-	-	-	-	-	-	-	-	-	3.06
65	66	184	63	153	10	10	11	10	11	1	1	1	1	1	3.07
5	6	39	4	15	-	-	-	-	-	-	-	-	-	-	3.08
-	-	-	-	-	-	-	-	-	-	-	-	-	-	-	3.09
161	167	358	161	309	5	5	10	5	10	1	1	1	1	1	3.10
-	-	-	-	-	-	-	-	-	-	-	-	-	-	-	3.11
27	31	143	18	54	-	-	-	-	-	-	-	-	-	-	3.12
2	3	14	1	1	1	1	2	1	2	-	-	-	-	-	3.13
9	9	21	8	11	-	-	-	-	-	-	-	-	-	-	3.14
-	-	-	-	-	-	-	-	-	-	-	-	-	-	-	3.15
1	1	3	1	3	-	-	-	-	-	-	-	-	-	-	3.16
6	7	20	6	17	-	-	-	-	-	-	-	-	-	-	3.17
12	12	14	11	13	-	-	-	-	-	-	-	-	-	-	3.18
1	1	11	-	-	-	-	-	-	-	-	-	-	-	-	3.19
1	1	1	1	1	-	-	-	-	-	-	-	-	-	-	3.20
106	130	1.566	51	261	1	1	9	1	9	4	5	59	3	12	4
100	122	1.548	45	249	1	1	9	1	9	4	5	59	3	12	4.01
6	8	18	6	12	-	-	-	-	-	-	-	-	-	-	4.02
1	4	57	-	-	-	-	-	-	-	-	-	-	-	-	5
-	2	48	-	-	-	-	-	-	-	-	-	-	-	-	5.01
-	-	-	-	-	-	-	-	-	-	-	-	-	-	-	5.02
1	2	9	-	-	-	-	-	-	-	-	-	-	-	-	5.03
1.168	1.242	2.252	-	-	62	62	76	-	-	44	44	57	-	-	6
54	58	272	-	-	2	2	4	-	-	2	2	2	-	-	6.01
937	989	1.638	-	-	52	52	63	-	-	36	36	46	-	-	6.02
72	72	85	-	-	2	2	2	-	-	2	2	3	-	-	6.03
3	13	10	-	-	-	-	-	-	-	-	-	-	-	-	6.04
-	-	-	-	-	-	-	-	-	-	-	-	-	-	-	6.05
102	110	247	-	-	6	6	7	-	-	4	4	6	-	-	6.06
72	86	669	61	93	3	6	9	3	3	-	2	5	-	-	7
56	60	504	52	76	3	3	3	3	3	-	-	-	-	-	7.01
1	1	1	-	-	-	-	-	-	-	-	-	-	-	-	7.02
-	-	-	-	-	-	-	-	-	-	-	-	-	-	-	7.03
10	11	19	9	17	-	-	-	-	-	-	-	-	-	-	7.04
5	6	47	-	-	-	-	-	-	-	-	-	-	-	-	7.05
-	8	98	-	-	-	3	6	-	-	-	2	5	-	-	7.06
10	23	131	-	-	-	2	2	-	-	-	2	2	-	-	8
1	8	75	-	-	-	-	-	-	-	-	-	-	-	-	8.01
9	12	18	-	-	-	-	-	-	-	-	-	-	-	-	8.02
-	3	38	-	-	-	2	2	-	-	-	2	2	-	-	8.03
107	112	212	94	140	5	5	6	5	6	2	2	2	2	2	9
93	95	141	94	140	5	5	6	5	6	2	2	2	2	2	9.01
8	9	36	-	-	-	-	-	-	-	-	-	-	-	-	9.02
1	1	18	-	-	-	-	-	-	-	-	-	-	-	-	9.03
4	4	14	-	-	-	-	-	-	-	-	-	-	-	-	9.04
-	-	-	-	-	-	-	-	-	-	-	-	-	-	-	9.05
1	3	3	-	-	-	-	-	-	-	-	-	-	-	-	9.08
1.960	2.114	6.343	658	1.466	108	113	171	39	75	67	72	150	15	28	

## Segue Tav. 16 - Imprese e unità locali per comune

N. classificazione	RAMI E CLASSI DI ATTIVITÀ ECONOMICA	70. MÀIDA					71. MAIERATO				
		Imprese	Unità locali				Imprese	Unità locali			
			Totale		artigiane			Totale		artigiane	
			N	Addetti	N	Addetti		N	Addetti	N	Addetti
<b>1</b>	<b>Agric., foreste, caccia e pesca</b>	3	3	9	-	-	-	-	-	-	-
1.03	Foreste. . . . .	-	-	-	-	-	-	-	-	-	-
1.05	Pesca. . . . .	-	-	-	-	-	-	-	-	-	-
1.06	Attività connesse con l'agricoltura	3	3	9	-	-	-	-	-	-	-
<b>2</b>	<b>Industrie estrattive . . . . .</b>	-	-	-	-	-	-	-	-	-	-
2.01	Estraz. minerali metalliferi. . . . .	-	-	-	-	-	-	-	-	-	-
2.02	Estraz. minerali non metalliferi. . . . .	-	-	-	-	-	-	-	-	-	-
<b>3</b>	<b>Industrie manifatturiere. . . . .</b>	34	35	71	32	56	22	22	51	20	31
3.01	Ind. alimentari e affini. . . . .	10	10	37	7	22	4	4	8	3	5
3.02	Ind. del tabacco. . . . .	-	-	-	-	-	-	-	-	-	-
3.03	Ind. tessili. . . . .	1	1	1	1	1	-	-	-	-	-
3.04	Ind. vestiario, abbigl., arredam. . . . .	4	4	7	4	7	10	10	14	10	14
3.05	Ind. delle calzature. . . . .	4	4	4	4	4	1	1	1	1	1
3.06	Ind. delle pelli e del cuoio. . . . .	-	-	-	-	-	-	-	-	-	-
3.07	Ind. del legno. . . . .	3	3	3	3	3	3	3	5	3	5
3.08	Ind. del mobilio e arredam. in legno	2	2	6	2	6	-	-	-	-	-
3.09	Ind. metallurgiche. . . . .	-	-	-	-	-	-	-	-	-	-
3.10	Ind. meccaniche. . . . .	7	8	10	8	10	3	3	6	3	6
3.11	Ind. costruzione mezzi di trasporto	-	-	-	-	-	-	-	-	-	-
3.12	Ind. lavoraz. minerali non metallif.	-	-	-	-	-	-	-	-	-	-
3.13	Ind. chimiche e derivati petrolio e carbone	-	-	-	-	-	-	-	-	-	-
3.14	Ind. della gomma. . . . .	2	2	2	2	2	1	1	17	-	-
3.15	Ind. produzione di cellulosa per usi tessili e fibre chimiche	-	-	-	-	-	-	-	-	-	-
3.16	Ind. della carta e cartotecnica. . . . .	-	-	-	-	-	-	-	-	-	-
3.17	Ind. poligrafiche ed editoriali. . . . .	-	-	-	-	-	-	-	-	-	-
3.18	Ind. foto-fono-cinematografiche. . . . .	1	1	1	1	1	-	-	-	-	-
3.19	Ind. prodotti materie plastiche. . . . .	-	-	-	-	-	-	-	-	-	-
3.20	Ind. manifatturiere varie. . . . .	-	-	-	-	-	-	-	-	-	-
<b>4</b>	<b>Costruz. e install. di impianti . . . . .</b>	11	12	29	11	15	-	-	-	-	-
4.01	Ind. delle costruzioni. . . . .	10	10	14	10	14	-	-	-	-	-
4.02	Ind. installazione di impianti. . . . .	1	2	15	1	1	-	-	-	-	-
<b>5</b>	<b>Energ. elettr., vap., gas e acqua</b>	-	1	5	-	-	-	-	-	-	-
5.01	Produzione e distribuz. di energia elettrica, vapore e acqua calda. . . . .	-	1	5	-	-	-	-	-	-	-
5.02	Produzione e distribuzione di gas	-	-	-	-	-	-	-	-	-	-
5.03	Raccolta e distribuzione di acqua. . . . .	-	-	-	-	-	-	-	-	-	-
<b>6</b>	<b>Commercio . . . . .</b>	93	96	135	-	-	46	46	70	-	-
6.01	Commercio all'ingrosso. . . . .	2	3	7	-	-	-	-	-	-	-
6.02	Commercio al minuto. . . . .	80	82	114	-	-	40	40	61	-	-
6.03	Commercio ambulante. . . . .	4	4	5	-	-	1	1	2	-	-
6.04	Intermediari comm., impr. immob., agenz. mediaz., mag. dep. e frig.	-	-	-	-	-	-	-	-	-	-
6.05	Noleggio di beni mobili. . . . .	-	-	-	-	-	-	-	-	-	-
6.06	Alberghi e pubblici esercizi. . . . .	7	7	9	-	-	5	5	7	-	-
<b>7</b>	<b>Trasporti e comunicazioni . . . . .</b>	2	4	11	2	2	3	4	7	3	3
7.01	Trasporti terrestri. . . . .	2	2	2	2	2	3	3	3	3	3
7.02	Trasp. marittimi, lacuali e fluviali. . . . .	-	-	-	-	-	-	-	-	-	-
7.03	Trasporti aerei. . . . .	-	-	-	-	-	-	-	-	-	-
7.04	Attività complement. ai trasporti	-	-	-	-	-	-	-	-	-	-
7.05	Servizi ausiliari dei trasporti. . . . .	-	-	-	-	-	-	-	-	-	-
7.06	Comunicazioni. . . . .	-	2	9	-	-	-	1	4	-	-
<b>8</b>	<b>Credito, assicuraz., impr. finanz. controllo, gest. esattor.</b>	2	4	6	-	-	-	2	3	-	-
8.01	Credito. . . . .	-	1	3	-	-	-	-	-	-	-
8.02	Assicurazione. . . . .	-	-	-	-	-	-	-	-	-	-
8.03	Impr. finanz. controllo, gest. esatt.	2	3	3	-	-	-	2	3	-	-
<b>9</b>	<b>Servizi . . . . .</b>	7	7	15	5	7	3	3	4	2	2
9.01	Servizi per l'igiene e la pulizia. . . . .	6	6	13	5	7	2	2	2	2	2
9.02	Serv. dello spettacolo e ricreativi	1	1	2	-	-	1	1	2	-	-
9.03	Servizi sanitari. . . . .	-	-	-	-	-	-	-	-	-	-
9.04	Servizi per l'istruzione. . . . .	-	-	-	-	-	-	-	-	-	-
9.05	Serv. legali, commerciali e tecnici	-	-	-	-	-	-	-	-	-	-
9.08	Serv. vari, non altrove classificati. . . . .	-	-	-	-	-	-	-	-	-	-
	<b>TOTALE . . . . .</b>	<b>152</b>	<b>162</b>	<b>281</b>	<b>50</b>	<b>80</b>	<b>74</b>	<b>77</b>	<b>135</b>	<b>25</b>	<b>36</b>

e per ramo e classe di attività economica

72. MARCEDUSA					73. MARCELLINARA					74. MARTIRANO					N. classificazione
Imprese	Unità locali				Imprese	Unità locali				Imprese	Unità locali				
	Totale		artigiane			Totale		artigiane			Totale		artigiane		
	N	Addetti	N	Addetti		N	Addetti	N	Addetti		N	Addetti	N	Addetti	
3	3	9	-	-	1	1	1	-	-	1	1	3	1	3	1
-	-	-	-	-	-	-	-	-	-	1	1	3	1	3	1.03
-	-	-	-	-	-	-	-	-	-	-	-	-	-	-	1.05
3	3	9	-	-	1	1	1	-	-	-	-	-	-	-	1.06
-	-	-	-	-	-	-	-	-	-	-	-	-	-	-	2
-	-	-	-	-	-	-	-	-	-	-	-	-	-	-	2.01
-	-	-	-	-	-	-	-	-	-	-	-	-	-	-	2.02
4	4	6	3	4	14	15	39	14	29	18	18	22	15	16	3
1	1	2	-	-	7	7	16	7	16	4	4	8	2	3	3.01
-	-	-	-	-	-	-	-	-	-	-	-	-	-	-	3.02
-	-	-	-	-	-	-	-	-	-	1	1	1	1	1	3.03
-	-	-	-	-	-	-	-	-	-	7	7	7	7	7	3.04
1	1	1	1	1	1	1	1	1	1	2	2	2	2	2	3.05
-	-	-	-	-	-	-	-	-	-	-	-	-	-	-	3.06
-	-	-	-	-	3	4	16	3	6	2	2	2	2	2	3.07
-	-	-	-	-	-	-	-	-	-	-	-	-	-	-	3.08
-	-	-	-	-	-	-	-	-	-	-	-	-	-	-	3.09
2	2	3	2	3	3	3	6	3	6	2	2	2	1	1	3.10
-	-	-	-	-	-	-	-	-	-	-	-	-	-	-	3.11
-	-	-	-	-	-	-	-	-	-	-	-	-	-	-	3.12
-	-	-	-	-	-	-	-	-	-	-	-	-	-	-	3.13
-	-	-	-	-	-	-	-	-	-	-	-	-	-	-	3.14
-	-	-	-	-	-	-	-	-	-	-	-	-	-	-	3.15
-	-	-	-	-	-	-	-	-	-	-	-	-	-	-	3.16
-	-	-	-	-	-	-	-	-	-	-	-	-	-	-	3.17
-	-	-	-	-	-	-	-	-	-	-	-	-	-	-	3.18
-	-	-	-	-	-	-	-	-	-	-	-	-	-	-	3.19
-	-	-	-	-	-	-	-	-	-	-	-	-	-	-	3.20
-	-	-	-	-	-	2	275	-	-	-	-	-	-	-	4
-	-	-	-	-	-	2	275	-	-	-	-	-	-	-	4.01
-	-	-	-	-	-	-	-	-	-	-	-	-	-	-	4.02
-	-	-	-	-	-	-	-	-	-	-	-	-	-	-	5
-	-	-	-	-	-	-	-	-	-	-	-	-	-	-	5.01
-	-	-	-	-	-	-	-	-	-	-	-	-	-	-	5.02
-	-	-	-	-	-	-	-	-	-	-	-	-	-	-	5.03
18	18	27	-	-	26	26	51	-	-	30	30	48	-	-	6
-	-	-	-	-	1	1	1	-	-	1	1	1	-	-	6.01
14	14	23	-	-	21	21	25	-	-	26	26	41	-	-	6.02
1	1	1	-	-	-	-	-	-	-	-	-	-	-	-	6.03
-	-	-	-	-	-	-	-	-	-	-	-	-	-	-	6.04
-	-	-	-	-	-	-	-	-	-	-	-	-	-	-	6.05
3	3	3	-	-	4	4	25	-	-	3	3	6	-	-	6.06
2	3	4	2	2	-	2	16	-	-	-	1	3	-	-	7
2	2	2	2	2	-	1	11	-	-	-	-	-	-	-	7.01
-	-	-	-	-	-	-	-	-	-	-	-	-	-	-	7.02
-	-	-	-	-	-	-	-	-	-	-	-	-	-	-	7.03
-	-	-	-	-	-	-	-	-	-	-	-	-	-	-	7.04
-	-	-	-	-	-	-	-	-	-	-	-	-	-	-	7.05
-	1	2	-	-	-	1	5	-	-	-	1	3	-	-	7.06
-	-	-	-	-	-	2	2	-	-	-	-	-	-	-	8
-	-	-	-	-	-	-	-	-	-	-	-	-	-	-	8.01
-	-	-	-	-	-	-	-	-	-	-	-	-	-	-	8.02
-	-	-	-	-	-	2	2	-	-	-	-	-	-	-	8.03
-	-	-	-	-	3	3	3	3	3	-	-	-	-	-	9
-	-	-	-	-	3	3	3	3	3	-	-	-	-	-	9.01
-	-	-	-	-	-	-	-	-	-	-	-	-	-	-	9.02
-	-	-	-	-	-	-	-	-	-	-	-	-	-	-	9.03
-	-	-	-	-	-	-	-	-	-	-	-	-	-	-	9.04
-	-	-	-	-	-	-	-	-	-	-	-	-	-	-	9.05
-	-	-	-	-	-	-	-	-	-	-	-	-	-	-	9.08
27	28	46	5	6	44	51	387	17	32	49	50	76	16	19	

## Segue Tav. 16 - Imprese e unità locali per comune

N. classificazione	RAMI E CLASSI DI ATTIVITÀ ECONOMICA	75. MARTIRANO LOMBARDO					76. MELISSA				
		Imprese	Unità locali				Imprese	Unità locali			
			Totale		artigiane			Totale		artigiane	
			N	Addetti	N	Addetti		N	Addetti	N	Addetti
<b>1</b>	<b>Agric., foreste, caccia e pesca</b>	-	-	-	-	-	1	1	12	-	-
1.03	Foreste . . . . .	-	-	-	-	-	-	-	-	-	-
1.05	Pesca . . . . .	-	-	-	-	-	-	-	-	-	-
1.06	Attività connesse con l'agricoltura	-	-	-	-	1	1	12	-	-	-
<b>2</b>	<b>Industrie estrattive . . . . .</b>	<b>1</b>	<b>1</b>	<b>4</b>	<b>1</b>	<b>4</b>	-	-	-	-	-
2.01	Estraz. minerali metalliferi . . . . .	-	-	-	-	-	-	-	-	-	-
2.02	Estraz. minerali non metalliferi . . . . .	1	1	4	1	4	-	-	-	-	-
<b>3</b>	<b>Industrie manifatturiere . . . . .</b>	<b>8</b>	<b>8</b>	<b>11</b>	<b>5</b>	<b>6</b>	<b>8</b>	<b>8</b>	<b>10</b>	<b>7</b>	<b>8</b>
3.01	Ind. alimentari e affini . . . . .	1	1	1	1	1	3	3	5	2	3
3.02	Ind. del tabacco . . . . .	-	-	-	-	-	-	-	-	-	-
3.03	Ind. tessili . . . . .	-	-	-	-	-	-	-	-	-	-
3.04	Ind. vestiario, abbigl., arredam. . . . .	1	1	1	1	1	-	-	-	-	-
3.05	Ind. delle calzature . . . . .	-	-	-	-	-	1	1	1	1	1
3.06	Ind. delle pelli e del cuoio . . . . .	-	-	-	-	-	-	-	-	-	-
3.07	Ind. del legno . . . . .	4	4	6	2	2	2	2	2	2	2
3.08	Ind. del mobilio e arredam. in legno	-	-	-	-	-	-	-	-	-	-
3.09	Ind. metallurgiche . . . . .	-	-	-	-	-	-	-	-	-	-
3.10	Ind. meccaniche . . . . .	2	2	3	1	2	2	2	2	2	2
3.11	Ind. costruzione mezzi di trasporto	-	-	-	-	-	-	-	-	-	-
3.12	Ind. lavoraz. minerali non metalif.	-	-	-	-	-	-	-	-	-	-
3.13	Ind. chimiche e derivati petrolio e carbone . . . . .	-	-	-	-	-	-	-	-	-	-
3.14	Ind. della gomma . . . . .	-	-	-	-	-	-	-	-	-	-
3.15	Ind. produzione di cellulosa per usi tessili e fibre chimiche . . . . .	-	-	-	-	-	-	-	-	-	-
3.16	Ind. della carta e cartotecnica . . . . .	-	-	-	-	-	-	-	-	-	-
3.17	Ind. poligrafiche ed editoriali . . . . .	-	-	-	-	-	-	-	-	-	-
3.18	Ind. foto-fono-cinematografiche . . . . .	-	-	-	-	-	-	-	-	-	-
3.19	Ind. prodotti materie plastiche . . . . .	-	-	-	-	-	-	-	-	-	-
3.20	Ind. manifatturiere varie . . . . .	-	-	-	-	-	-	-	-	-	-
<b>4</b>	<b>Costruz. e install. di impianti . . . . .</b>	<b>-</b>	<b>1</b>	<b>10</b>	<b>-</b>	<b>-</b>	<b>-</b>	<b>-</b>	<b>-</b>	<b>-</b>	<b>-</b>
4.01	Ind. delle costruzioni . . . . .	-	1	10	-	-	-	-	-	-	-
4.02	Ind. installazione di impianti . . . . .	-	-	-	-	-	-	-	-	-	-
<b>5</b>	<b>Energ. elettr., vap., gas e acqua . . . . .</b>	<b>-</b>	<b>-</b>	<b>-</b>	<b>-</b>	<b>-</b>	<b>-</b>	<b>-</b>	<b>-</b>	<b>-</b>	<b>-</b>
5.01	Produzione e distribuz. di energia elettrica, vapore e acqua calda . . . . .	-	-	-	-	-	-	-	-	-	-
5.02	Produzione e distribuzione di gas	-	-	-	-	-	-	-	-	-	-
5.03	Raccolta e distribuzione di acqua . . . . .	-	-	-	-	-	-	-	-	-	-
<b>6</b>	<b>Commercio . . . . .</b>	<b>37</b>	<b>37</b>	<b>47</b>	<b>-</b>	<b>-</b>	<b>49</b>	<b>50</b>	<b>76</b>	<b>-</b>	<b>-</b>
6.01	Commercio all'ingrosso . . . . .	-	-	-	-	-	2	3	9	-	-
6.02	Commercio al minuto . . . . .	33	33	43	-	-	40	40	54	-	-
6.03	Commercio ambulante . . . . .	-	-	-	-	-	1	1	2	-	-
6.04	Intermediari comm., impr. immob., agenz. mediaz., mag. dep. e frig.	-	-	-	-	-	-	-	-	-	-
6.05	Noleggio di beni mobili . . . . .	-	-	-	-	-	-	-	-	-	-
6.06	Alberghi e pubblici esercizi . . . . .	4	4	4	-	-	6	6	11	-	-
<b>7</b>	<b>Trasporti e comunicazioni . . . . .</b>	<b>6</b>	<b>7</b>	<b>10</b>	<b>5</b>	<b>6</b>	<b>-</b>	<b>3</b>	<b>98</b>	<b>-</b>	<b>-</b>
7.01	Trasporti terrestri . . . . .	6	6	7	5	6	-	1	80	-	-
7.02	Trasp. marittimi, lacuali e fluviali . . . . .	-	-	-	-	-	-	-	-	-	-
7.03	Trasporti aerei . . . . .	-	-	-	-	-	-	-	-	-	-
7.04	Attività complement. ai trasporti	-	-	-	-	-	-	-	-	-	-
7.05	Servizi ausiliari dei trasporti . . . . .	-	-	-	-	-	-	-	-	-	-
7.06	Comunicazioni . . . . .	-	1	3	-	-	-	2	18	-	-
<b>8</b>	<b>Credito, assicuraz., impr. finanz. controllo, gest. esattor. . . . .</b>	<b>-</b>	<b>-</b>	<b>-</b>	<b>-</b>	<b>-</b>	<b>-</b>	<b>1</b>	<b>1</b>	<b>-</b>	<b>-</b>
8.01	Credito . . . . .	-	-	-	-	-	-	-	-	-	-
8.02	Assicurazione . . . . .	-	-	-	-	-	-	-	-	-	-
8.03	Impr. finanz. controllo, gest. esatt.	-	-	-	-	-	-	1	1	-	-
<b>9</b>	<b>Servizi . . . . .</b>	<b>1</b>	<b>1</b>	<b>1</b>	<b>1</b>	<b>1</b>	<b>-</b>	<b>-</b>	<b>-</b>	<b>-</b>	<b>-</b>
9.01	Servizi per l'igiene e la pulizia . . . . .	1	1	1	1	1	-	-	-	-	-
9.02	Serv. dello spettacolo e ricreativi	-	-	-	-	-	-	-	-	-	-
9.03	Servizi sanitari . . . . .	-	-	-	-	-	-	-	-	-	-
9.04	Servizi per l'istruzione . . . . .	-	-	-	-	-	-	-	-	-	-
9.05	Serv. legali, commerciali e tecnici	-	-	-	-	-	-	-	-	-	-
9.08	Serv. vari, non altrove classificati . . . . .	-	-	-	-	-	-	-	-	-	-
	<b>TOTALE . . . . .</b>	<b>53</b>	<b>55</b>	<b>83</b>	<b>12</b>	<b>17</b>	<b>58</b>	<b>63</b>	<b>197</b>	<b>7</b>	<b>8</b>

e per ramo e classe di attività economica

77. MESORACA					78. MIGLIERINA					79. MILETO					N. classificazione
Imprese	Unità locali				Imprese	Unità locali				Imprese	Unità locali				
	Totale		artigiane			Totale		artigiane			Totale		artigiane		
	N	Addetti	N	Addetti		N	Addetti	N	Addetti		N	Addetti	N	Addetti	
5	5	19	-	-	1	1	1	-	-	-	-	-	-	-	1
-	-	-	-	-	-	-	-	-	-	-	-	-	-	-	1.03
-	-	-	-	-	-	-	-	-	-	-	-	-	-	-	1.05
5	5	19	-	-	1	1	1	-	-	-	-	-	-	-	1.06
-	-	-	-	-	-	-	-	-	-	-	-	-	-	-	2
-	-	-	-	-	-	-	-	-	-	-	-	-	-	-	2.01
-	-	-	-	-	-	-	-	-	-	-	-	-	-	-	2.02
36	36	57	25	26	22	22	25	20	21	79	80	220	68	97	3
15	15	36	4	5	3	3	6	2	3	13	14	56	6	18	3.01
-	-	-	-	-	6	6	6	6	6	10	10	17	9	9	3.02
2	2	2	2	2	5	5	5	5	5	24	24	25	24	25	3.03
-	-	-	-	-	-	-	-	-	-	2	2	2	2	2	3.04
-	-	-	-	-	-	-	-	-	-	-	-	-	-	-	3.05
11	11	11	11	11	4	4	4	4	4	10	10	17	10	17	3.06
1	1	1	1	1	-	-	-	-	-	-	-	-	-	-	3.07
-	-	-	-	-	-	-	-	-	-	-	-	-	-	-	3.08
7	7	7	7	7	2	2	2	2	2	13	13	19	12	18	3.09
-	-	-	-	-	-	-	-	-	-	-	-	-	-	-	3.10
-	-	-	-	-	-	-	-	-	-	6	6	82	4	6	3.11
-	-	-	-	-	1	1	1	1	1	-	-	-	-	-	3.12
-	-	-	-	-	-	-	-	-	-	1	1	2	1	2	3.13
-	-	-	-	-	-	-	-	-	-	-	-	-	-	-	3.14
-	-	-	-	-	-	-	-	-	-	-	-	-	-	-	3.15
-	-	-	-	-	-	-	-	-	-	-	-	-	-	-	3.16
-	-	-	-	-	-	-	-	-	-	-	-	-	-	-	3.17
-	-	-	-	-	-	-	-	-	-	-	-	-	-	-	3.18
-	-	-	-	-	1	1	1	-	-	-	-	-	-	-	3.19
-	-	-	-	-	-	-	-	-	-	-	-	-	-	-	3.20
-	2	38	-	-	-	-	-	-	-	2	4	40	2	31	4
-	2	38	-	-	-	-	-	-	-	1	3	19	1	10	4.01
-	-	-	-	-	-	-	-	-	-	1	1	21	1	21	4.02
2	2	11	-	-	-	-	-	-	-	1	2	7	-	-	5
2	2	11	-	-	-	-	-	-	-	-	1	5	-	-	5.01
-	-	-	-	-	-	-	-	-	-	-	-	-	-	-	5.02
-	-	-	-	-	-	-	-	-	-	1	1	2	-	-	5.03
143	143	193	-	-	21	22	28	-	-	144	144	173	-	-	6
1	1	2	-	-	-	-	-	-	-	1	1	2	-	-	6.01
126	126	166	-	-	19	20	25	-	-	112	112	130	-	-	6.02
-	-	-	-	-	-	-	-	-	-	14	14	21	-	-	6.03
-	-	-	-	-	-	-	-	-	-	-	-	-	-	-	6.04
-	-	-	-	-	-	-	-	-	-	-	-	-	-	-	6.05
16	16	25	-	-	2	2	3	-	-	17	17	20	-	-	6.06
2	3	9	2	2	1	2	5	1	1	10	13	27	9	9	7
2	2	2	2	2	1	1	1	1	1	9	10	15	8	8	7.01
-	-	-	-	-	-	-	-	-	-	-	-	-	-	-	7.02
-	-	-	-	-	-	-	-	-	-	-	-	-	-	-	7.03
-	-	-	-	-	-	-	-	-	-	1	1	1	1	1	7.04
-	-	-	-	-	-	-	-	-	-	-	-	-	-	-	7.05
-	1	7	-	-	-	1	4	-	-	-	2	11	-	-	7.06
-	3	7	-	-	2	3	4	-	-	2	4	8	-	-	8
-	1	4	-	-	1	1	2	-	-	-	1	4	-	-	8.01
-	-	-	-	-	-	-	-	-	-	2	2	2	-	-	8.02
-	2	3	-	-	1	2	2	-	-	-	1	2	-	-	8.03
6	6	7	4	4	2	2	2	2	2	8	10	21	6	8	9
4	4	4	4	4	2	2	2	2	2	6	8	17	6	8	9.01
-	-	-	-	-	-	-	-	-	-	1	1	1	-	-	9.02
-	-	-	-	-	-	-	-	-	-	-	-	-	-	-	9.03
-	-	-	-	-	-	-	-	-	-	1	1	3	-	-	9.04
2	2	3	-	-	-	-	-	-	-	-	-	-	-	-	9.05
-	-	-	-	-	-	-	-	-	-	-	-	-	-	-	9.08
194	200	341	31	32	49	52	65	23	24	246	257	496	85	145	



## Segue Tav. 16 - Imprese e unità locali per comune

N. classificazione	RAMI E CLASSI DI ATTIVITÀ ECONOMICA	80. MONGIANA					81. MONTAÙRO				
		Imprese	Unità locali				Imprese	Unità locali			
			Totale		artigiane			Totale		artigiane	
			N	Addetti	N	Addetti		N	Addetti	N	Addetti
1	<b>Agric., foreste, caccia e pesca</b>	1	1	2	1	2	9	9	34	-	-
1.03	Foreste. . . . .	-	-	-	-	-	-	-	-	-	-
1.05	Pesca. . . . .	-	-	-	-	-	1	1	17	-	-
1.06	Attività connesse con l'agricoltura	1	1	2	1	2	8	8	17	-	-
2	<b>Industrie estrattive . . . . .</b>	-	-	-	-	-	-	-	-	-	-
2.01	Estraz. minerali metalliferi. . . . .	-	-	-	-	-	-	-	-	-	-
2.02	Estraz. minerali non metalliferi. . . . .	-	-	-	-	-	-	-	-	-	-
3	<b>Industrie manifatturiere. . . . .</b>	7	7	8	6	7	4	4	7	4	7
3.01	Ind. alimentari e affini. . . . .	2	2	2	1	1	-	-	-	-	-
3.02	Ind. del tabacco. . . . .	-	-	-	-	-	-	-	-	-	-
3.03	Ind. tessili. . . . .	-	-	-	-	-	-	-	-	-	-
3.04	Ind. vestiario, abbigl., arredam. . . . .	-	-	-	-	-	1	1	1	1	1
3.05	Ind. delle calzature. . . . .	-	-	-	-	-	-	-	-	-	-
3.06	Ind. delle pelli e del cuoio. . . . .	-	-	-	-	-	-	-	-	-	-
3.07	Ind. del legno. . . . .	4	4	5	4	5	-	-	-	-	-
3.08	Ind. del mobilio e arredam. in legno . . . . .	-	-	-	-	-	3	3	6	3	6
3.09	Ind. metallurgiche. . . . .	-	-	-	-	-	-	-	-	-	-
3.10	Ind. meccaniche. . . . .	1	1	1	1	1	-	-	-	-	-
3.11	Ind. costruzione mezzi di trasporto . . . . .	-	-	-	-	-	-	-	-	-	-
3.12	Ind. lavoraz. minerali non metallif. . . . .	-	-	-	-	-	-	-	-	-	-
3.13	Ind. chimiche e derivati petrolio e carbone . . . . .	-	-	-	-	-	-	-	-	-	-
3.14	Ind. della gomma. . . . .	-	-	-	-	-	-	-	-	-	-
3.15	Ind. produzione di cellulosa per usi tessili e fibre chimiche . . . . .	-	-	-	-	-	-	-	-	-	-
3.16	Ind. della carta e cartotecnica . . . . .	-	-	-	-	-	-	-	-	-	-
3.17	Ind. poligrafiche ed editoriali. . . . .	-	-	-	-	-	-	-	-	-	-
3.18	Ind. foto-fono-cinematografiche . . . . .	-	-	-	-	-	-	-	-	-	-
3.19	Ind. prodotti materie plastiche . . . . .	-	-	-	-	-	-	-	-	-	-
3.20	Ind. manifatturiere varie. . . . .	-	-	-	-	-	-	-	-	-	-
4	<b>Costruz. e install. di impianti . . . . .</b>	-	-	-	-	-	3	3	35	-	-
4.01	Ind. delle costruzioni . . . . .	-	-	-	-	-	3	3	35	-	-
4.02	Ind. installazione di impianti . . . . .	-	-	-	-	-	-	-	-	-	-
5	<b>Energ. elettr., vap., gas e acqua . . . . .</b>	-	-	-	-	-	-	-	-	-	-
5.01	Produzione e distribuz. di energia elettrica, vapore e acqua calda . . . . .	-	-	-	-	-	-	-	-	-	-
5.02	Produzione e distribuzione di gas . . . . .	-	-	-	-	-	-	-	-	-	-
5.03	Raccolta e distribuzione di acqua . . . . .	-	-	-	-	-	-	-	-	-	-
6	<b>Commercio . . . . .</b>	22	22	25	-	-	34	34	59	-	-
6.01	Commercio all'ingrosso . . . . .	-	-	-	-	-	1	1	1	-	-
6.02	Commercio al minuto . . . . .	14	14	17	-	-	29	29	43	-	-
6.03	Commercio ambulante . . . . .	5	5	5	-	-	2	2	3	-	-
6.04	Intermediari comm., impr. immob., agenz. mediaz., mag. dep. e frig. . . . .	-	-	-	-	-	-	-	-	-	-
6.05	Noleggio di beni mobili . . . . .	-	-	-	-	-	-	-	-	-	-
6.06	Alberghi e pubblici esercizi . . . . .	3	3	3	-	-	2	2	12	-	-
7	<b>Trasporti e comunicazioni . . . . .</b>	2	3	8	2	5	3	4	8	2	2
7.01	Trasporti terrestri. . . . .	2	2	5	2	5	2	2	2	2	2
7.02	Trasp. marittimi, lacuali e fluviali . . . . .	-	-	-	-	-	-	-	-	-	-
7.03	Trasporti aerei . . . . .	-	-	-	-	-	-	-	-	-	-
7.04	Attività complement. ai trasporti . . . . .	-	-	-	-	-	-	-	-	-	-
7.05	Servizi ausiliari dei trasporti . . . . .	-	-	-	-	-	-	-	-	-	-
7.06	Comunicazioni . . . . .	-	1	3	-	-	1	2	6	-	-
8	<b>Credito, assicuraz., impr. finanz. controllo, gest. esattor. . . . .</b>	-	-	-	-	-	-	1	1	-	-
8.01	Credito . . . . .	-	-	-	-	-	-	-	-	-	-
8.02	Assicurazione . . . . .	-	-	-	-	-	-	-	-	-	-
8.03	Impr. finanz. controllo, gest. esatt. . . . .	-	-	-	-	-	-	1	1	-	-
9	<b>Servizi . . . . .</b>	1	1	1	1	1	2	2	2	2	2
9.01	Servizi per l'igiene e la pulizia . . . . .	1	1	1	1	1	2	2	2	2	2
9.02	Serv. dello spettacolo e ricreativi . . . . .	-	-	-	-	-	-	-	-	-	-
9.03	Servizi sanitari . . . . .	-	-	-	-	-	-	-	-	-	-
9.04	Servizi per l'istruzione. . . . .	-	-	-	-	-	-	-	-	-	-
9.05	Serv. legali, commerciali e tecnici . . . . .	-	-	-	-	-	-	-	-	-	-
9.08	Serv. vari, non altrove classificati . . . . .	-	-	-	-	-	-	-	-	-	-
	<b>TOTALE . . . . .</b>	33	34	44	10	15	55	57	146	8	11

e per ramo e classe di attività economica

82. MONTEPAONE					83. MONTEROSSO CALABRO					84. MOTTA SANTA LUCIA					N. classificazione
Imprese	Unità locali				Imprese	Unità locali				Imprese	Unità locali				
	Totale		artigiane			Totale		artigiane			Totale		artigiane		
	N	Addetti	N	Addetti		N	Addetti	N	Addetti		N	Addetti	N	Addetti	
5	5	11	2	3	9	9	49	-	-	-	-	-	-	-	1
-	-	-	-	-	-	-	-	-	-	-	-	-	-	-	1.03
-	-	-	-	-	-	-	-	-	-	-	-	-	-	-	1.05
5	5	11	2	3	9	9	49	-	-	-	-	-	-	-	1.06
-	-	-	-	-	-	-	-	-	-	-	-	-	-	-	2
-	-	-	-	-	-	-	-	-	-	-	-	-	-	-	2.01
-	-	-	-	-	-	-	-	-	-	-	-	-	-	-	2.02
31	33	110	25	47	11	11	11	11	11	17	17	20	17	20	3
5	7	15	3	5	-	-	-	-	-	1	1	3	1	3	3.01
-	-	-	-	-	-	-	-	-	-	-	-	-	-	-	3.02
-	-	-	-	-	-	-	-	-	-	-	-	-	-	-	3.03
4	4	4	4	4	2	2	2	2	2	4	4	4	4	4	3.04
3	3	3	3	3	1	1	1	1	1	6	6	7	6	7	3.05
-	-	-	-	-	-	-	-	-	-	-	-	-	-	-	3.06
9	9	18	9	18	5	5	5	5	5	3	3	3	3	3	3.07
-	-	-	-	-	-	-	-	-	-	-	-	-	-	-	3.08
-	-	-	-	-	-	-	-	-	-	-	-	-	-	-	3.09
6	6	14	5	12	3	3	3	3	3	3	3	3	3	3	3.10
-	-	-	-	-	-	-	-	-	-	-	-	-	-	-	3.11
2	2	31	1	5	-	-	-	-	-	-	-	-	-	-	3.12
-	-	-	-	-	-	-	-	-	-	-	-	-	-	-	3.13
1	1	21	-	-	-	-	-	-	-	-	-	-	-	-	3.14
-	-	-	-	-	-	-	-	-	-	-	-	-	-	-	3.15
-	-	-	-	-	-	-	-	-	-	-	-	-	-	-	3.16
-	-	-	-	-	-	-	-	-	-	-	-	-	-	-	3.17
-	-	-	-	-	-	-	-	-	-	-	-	-	-	-	3.18
1	1	4	-	-	-	-	-	-	-	-	-	-	-	-	3.19
-	-	-	-	-	-	-	-	-	-	-	-	-	-	-	3.20
2	2	19	1	5	-	-	-	-	-	6	6	38	4	4	4
2	2	19	1	5	-	-	-	-	-	6	6	38	4	4	4.01
-	-	-	-	-	-	-	-	-	-	-	-	-	-	-	4.02
-	-	-	-	-	-	1	3	-	-	-	-	-	-	-	5
-	-	-	-	-	-	1	3	-	-	-	-	-	-	-	5.01
-	-	-	-	-	-	-	-	-	-	-	-	-	-	-	5.02
-	-	-	-	-	-	-	-	-	-	-	-	-	-	-	5.03
46	59	69	-	-	65	65	92	-	-	15	15	21	-	-	6
3	3	6	-	-	-	-	-	-	-	1	1	2	-	-	6.01
32	44	48	-	-	58	58	80	-	-	13	13	17	-	-	6.02
2	2	3	-	-	3	3	4	-	-	1	1	2	-	-	6.03
-	1	-	-	-	-	-	-	-	-	-	-	-	-	-	6.04
9	9	12	-	-	4	4	8	-	-	-	-	-	-	-	6.05
-	3	12	-	-	-	-	-	-	-	-	-	-	-	-	6.06
-	3	12	-	-	-	1	4	-	-	3	4	8	3	4	7
-	1	6	-	-	-	-	-	-	-	3	3	4	3	4	7.01
-	-	-	-	-	-	-	-	-	-	-	-	-	-	-	7.02
-	-	-	-	-	-	-	-	-	-	-	-	-	-	-	7.03
-	-	-	-	-	-	-	-	-	-	-	-	-	-	-	7.04
-	-	-	-	-	-	-	-	-	-	-	-	-	-	-	7.05
-	2	6	-	-	-	1	4	-	-	-	1	4	-	-	7.06
-	1	1	-	-	-	2	2	-	-	-	1	1	-	-	8
-	-	-	-	-	-	-	-	-	-	-	-	-	-	-	8.01
-	1	1	-	-	-	2	2	-	-	-	1	1	-	-	8.02
-	-	-	-	-	-	-	-	-	-	-	-	-	-	-	8.03
3	3	3	3	3	1	1	1	1	1	2	2	2	2	2	9
3	3	3	3	3	1	1	1	1	1	2	2	2	2	2	9.01
-	-	-	-	-	-	-	-	-	-	-	-	-	-	-	9.02
-	-	-	-	-	-	-	-	-	-	-	-	-	-	-	9.03
-	-	-	-	-	-	-	-	-	-	-	-	-	-	-	9.04
-	-	-	-	-	-	-	-	-	-	-	-	-	-	-	9.05
-	-	-	-	-	-	-	-	-	-	-	-	-	-	-	9.08
87	106	225	31	58	86	90	162	12	12	43	45	90	26	30	

## Segue Tav. 16 - Imprese e unità locali per comune

N. classificazione	RAMI E CLASSI DI ATTIVITÀ ECONOMICA	85. NARDODIPACE						86. NICÒTERA					
		Imprese	Unità locali				Imprese	Unità locali					
			Totale		artigiane			Totale		artigiane			
			N	Addetti	N	Addetti		N	Addetti	N	Addetti		
<b>1</b>	<b>Agric., foreste, caccia e pesca</b>	-	-	-	-	-	-	-	-	-	-	-	-
1.03	Foreste . . . . .	-	-	-	-	-	-	-	-	-	-	-	-
1.05	Pesca . . . . .	-	-	-	-	-	-	-	-	-	-	-	-
1.06	Attività connesse con l'agricoltura	-	-	-	-	-	-	-	-	-	-	-	-
<b>2</b>	<b>Industrie estrattive . . . . .</b>	-	-	-	-	-	-	-	-	-	-	-	-
2.01	Estraz. minerali metalliferi . . . . .	-	-	-	-	-	-	-	-	-	-	-	-
2.02	Estraz. minerali non metalliferi . . . . .	-	-	-	-	-	-	-	-	-	-	-	-
<b>3</b>	<b>Industrie manifatturiere . . . . .</b>	6	6	15	5	5	31	31	56	28	44		
3.01	Ind. alimentari e affini . . . . .	4	4	13	3	3	6	6	16	5	14		
3.02	Ind. del tabacco . . . . .	-	-	-	-	-	-	-	-	-	-		
3.03	Ind. tessili . . . . .	-	-	-	-	-	-	-	-	-	-		
3.04	Ind. vestiario, abbigl., arredam. . . . .	-	-	-	-	-	7	7	7	7	7		
3.05	Ind. delle calzature . . . . .	-	-	-	-	-	1	1	1	1	1		
3.06	Ind. delle pelli e del cuoio . . . . .	-	-	-	-	-	-	-	-	-	-		
3.07	Ind. del legno . . . . .	1	1	1	1	1	7	7	8	6	7		
3.08	Ind. del mobilio e arredam. in legno . . . . .	-	-	-	-	-	-	-	-	-	-		
3.09	Ind. metallurgiche . . . . .	-	-	-	-	-	-	-	-	-	-		
3.10	Ind. meccaniche . . . . .	1	1	1	1	1	6	6	8	6	8		
3.11	Ind. costruzione mezzi di trasporto . . . . .	-	-	-	-	-	-	-	-	-	-		
3.12	Ind. lavoraz. minerali non metallif. . . . .	-	-	-	-	-	3	3	14	2	5		
3.13	Ind. chimiche e derivati petrolio e carbone . . . . .	-	-	-	-	-	-	-	-	-	-		
3.14	Ind. della gomma . . . . .	-	-	-	-	-	-	-	-	-	-		
3.15	Ind. produzione di cellulosa per usi tessili e fibre chimiche . . . . .	-	-	-	-	-	-	-	-	-	-		
3.16	Ind. della carta e cartotecnica . . . . .	-	-	-	-	-	-	-	-	-	-		
3.17	Ind. poligrafiche ed editoriali . . . . .	-	-	-	-	-	1	1	2	1	2		
3.18	Ind. foto-fono-cinematografiche . . . . .	-	-	-	-	-	-	-	-	-	-		
3.19	Ind. prodotti materie plastiche . . . . .	-	-	-	-	-	-	-	-	-	-		
3.20	Ind. manifatturiere varie . . . . .	-	-	-	-	-	-	-	-	-	-		
<b>4</b>	<b>Costruz. e install. di impianti . . . . .</b>	-	-	-	-	-	9	12	56	8	8		
4.01	Ind. delle costruzioni . . . . .	-	-	-	-	-	9	12	56	8	8		
4.02	Ind. installazione di impianti . . . . .	-	-	-	-	-	-	-	-	-	-		
<b>5</b>	<b>Energ. elettr., vap., gas e acqua . . . . .</b>	-	-	-	-	-	-	1	5	-	-		
5.01	Produzione e distribuz. di energia elettrica, vapore e acqua calda . . . . .	-	-	-	-	-	-	1	5	-	-		
5.02	Produzione e distribuzione di gas . . . . .	-	-	-	-	-	-	-	-	-	-		
5.03	Raccolta e distribuzione di acqua . . . . .	-	-	-	-	-	-	-	-	-	-		
<b>6</b>	<b>Commercio . . . . .</b>	51	51	63	-	-	155	155	245	-	-		
6.01	Commercio all'ingrosso . . . . .	-	-	-	-	-	2	2	29	-	-		
6.02	Commercio al minuto . . . . .	43	43	54	-	-	96	96	135	-	-		
6.03	Commercio ambulante . . . . .	2	2	2	-	-	42	42	55	-	-		
6.04	Intermediari comm., impr. immob., agenz. mediaz., mag. dep. e frig. . . . .	-	-	-	-	-	-	-	-	-	-		
6.05	Noleggio di beni mobili . . . . .	-	-	-	-	-	-	-	-	-	-		
6.06	Alberghi e pubblici esercizi . . . . .	6	6	7	-	-	15	15	26	-	-		
<b>7</b>	<b>Trasporti e comunicazioni . . . . .</b>	2	3	4	2	2	2	7	82	1	4		
7.01	Trasporti terrestri . . . . .	2	2	2	2	2	2	3	64	1	4		
7.02	Trasp. marittimi, lacuali e fluviali . . . . .	-	-	-	-	-	-	-	-	-	-		
7.03	Trasporti aerei . . . . .	-	-	-	-	-	-	-	-	-	-		
7.04	Attività complement. ai trasporti . . . . .	-	-	-	-	-	-	-	-	-	-		
7.05	Servizi ausiliari dei trasporti . . . . .	-	-	-	-	-	-	-	-	-	-		
7.06	Comunicazioni . . . . .	-	1	2	-	-	-	4	18	-	-		
<b>8</b>	<b>Credito, assicuraz., impr. finanz. controllo, gest. esattor. . . . .</b>	-	1	1	-	-	1	5	14	-	-		
8.01	Credito . . . . .	-	-	-	-	-	-	2	6	-	-		
8.02	Assicurazione . . . . .	-	-	-	-	-	1	1	1	-	-		
8.03	Impr. finanz. controllo, gest. esatt. . . . .	-	1	1	-	-	-	2	7	-	-		
<b>9</b>	<b>Servizi . . . . .</b>	-	-	-	-	-	14	17	27	12	19		
9.01	Servizi per l'igiene e la pulizia . . . . .	-	-	-	-	-	12	12	19	12	19		
9.02	Serv. dello spettacolo e ricreativi . . . . .	-	-	-	-	-	1	2	3	-	-		
9.03	Servizi sanitari . . . . .	-	-	-	-	-	-	-	-	-	-		
9.04	Servizi per l'istruzione . . . . .	-	-	-	-	-	1	2	4	-	-		
9.05	Serv. legali, commerciali e tecnici . . . . .	-	-	-	-	-	-	-	-	-	-		
9.08	Serv. vari, non altrove classificati . . . . .	-	-	-	-	-	-	1	1	-	-		
	<b>TOTALE . . . . .</b>	<b>59</b>	<b>61</b>	<b>83</b>	<b>7</b>	<b>7</b>	<b>212</b>	<b>228</b>	<b>485</b>	<b>49</b>	<b>75</b>		

e per ramo e classe di attività economica

87. NOCERA TIRINESE					88. OLIVADI					89. PALERMITI					N. classifica- zione
Imprese	Unità locali				Imprese	Unità locali				Imprese	Unità locali				
	Totale		artigiane			Totale		artigiane			Totale		artigiane		
	N	Addetti	N	Addetti		N	Addetti	N	Addetti		N	Addetti	N	Addetti	
9	9	26	-	-	-	-	-	-	-	-	-	-	-	1	
-	-	-	-	-	-	-	-	-	-	-	-	-	-	1.03	
-	-	-	-	-	-	-	-	-	-	-	-	-	-	1.05	
9	9	26	-	-	-	-	-	-	-	-	-	-	-	1.06	
1	1	6	1	6	-	-	-	-	-	-	-	-	-	2	
-	-	-	-	-	-	-	-	-	-	-	-	-	-	2.01	
1	1	6	1	6	-	-	-	-	-	-	-	-	-	2.02	
31	31	38	30	37	2	2	2	2	2	13	13	14	13	3	
2	2	3	1	2	-	-	-	-	-	1	1	2	1	3.01	
-	-	-	-	-	-	-	-	-	-	-	-	-	-	3.02	
6	6	6	6	6	-	-	-	-	-	-	-	-	-	3.03	
9	9	9	9	9	-	-	-	-	-	3	3	3	3	3.04	
4	4	4	4	4	-	-	-	-	-	2	2	2	2	3.05	
-	-	-	-	-	-	-	-	-	-	-	-	-	-	3.06	
5	5	5	5	5	2	2	2	2	2	5	5	5	5	3.07	
-	-	-	-	-	-	-	-	-	-	-	-	-	-	3.08	
-	-	-	-	-	-	-	-	-	-	-	-	-	-	3.09	
5	5	11	5	11	-	-	-	-	-	2	2	2	2	3.10	
-	-	-	-	-	-	-	-	-	-	-	-	-	-	3.11	
-	-	-	-	-	-	-	-	-	-	-	-	-	-	3.12	
-	-	-	-	-	-	-	-	-	-	-	-	-	-	3.13	
-	-	-	-	-	-	-	-	-	-	-	-	-	-	3.14	
-	-	-	-	-	-	-	-	-	-	-	-	-	-	3.15	
-	-	-	-	-	-	-	-	-	-	-	-	-	-	3.16	
-	-	-	-	-	-	-	-	-	-	-	-	-	-	3.17	
-	-	-	-	-	-	-	-	-	-	-	-	-	-	3.18	
-	-	-	-	-	-	-	-	-	-	-	-	-	-	3.19	
-	-	-	-	-	-	-	-	-	-	-	-	-	-	3.20	
-	-	-	-	-	2	2	4	2	4	-	-	-	-	4	
-	-	-	-	-	-	-	-	-	-	-	-	-	-	4.01	
-	-	-	-	-	2	2	4	2	4	-	-	-	-	4.02	
1	2	6	-	-	-	-	-	-	-	-	-	-	-	5	
-	1	5	-	-	-	-	-	-	-	-	-	-	-	5.01	
-	1	1	-	-	-	-	-	-	-	-	-	-	-	5.02	
1	1	1	-	-	-	-	-	-	-	-	-	-	-	5.03	
76	76	95	-	-	22	22	26	-	-	37	37	42	-	6	
1	1	1	-	-	-	-	-	-	-	-	-	-	-	6.01	
49	49	63	-	-	19	19	21	-	-	29	29	33	-	6.02	
6	6	7	-	-	1	1	3	-	-	3	3	3	-	6.03	
-	-	-	-	-	-	-	-	-	-	-	-	-	-	6.04	
-	-	-	-	-	-	-	-	-	-	-	-	-	-	6.05	
20	20	24	-	-	2	2	2	-	-	5	5	6	-	6.06	
8	10	24	8	8	2	3	5	2	2	2	3	6	2	7	
8	9	18	8	8	2	2	2	2	2	2	2	2	2	7.01	
-	-	-	-	-	-	-	-	-	-	-	-	-	-	7.02	
-	-	-	-	-	-	-	-	-	-	-	-	-	-	7.03	
-	-	-	-	-	-	-	-	-	-	-	-	-	-	7.04	
-	-	-	-	-	-	-	-	-	-	-	-	-	-	7.05	
-	1	6	-	-	-	1	3	-	-	-	1	4	-	7.06	
1	4	12	-	-	-	1	1	-	-	-	1	1	-	8	
-	2	6	-	-	-	-	-	-	-	-	-	-	-	8.01	
-	2	6	-	-	-	-	-	-	-	-	-	-	-	8.02	
1	2	6	-	-	-	1	1	-	-	-	1	1	-	8.03	
7	7	7	7	7	1	1	1	1	1	2	2	2	2	9	
7	7	7	7	7	1	1	1	1	1	2	2	2	2	9.01	
-	-	-	-	-	-	-	-	-	-	-	-	-	-	9.02	
-	-	-	-	-	-	-	-	-	-	-	-	-	-	9.03	
-	-	-	-	-	-	-	-	-	-	-	-	-	-	9.04	
-	-	-	-	-	-	-	-	-	-	-	-	-	-	9.05	
-	-	-	-	-	-	-	-	-	-	-	-	-	-	9.08	
134	140	214	46	58	29	31	39	7	9	54	56	65	17	18	

## Segue Tav. 16 - Imprese e unità locali per comune

N. classificazione	RAMI E CLASSI DI ATTIVITÀ ECONOMICA	90. PALLAGÒRIO					91. PARGHELIA				
		Imprese	Unità locali				Imprese	Unità locali			
			Totale		artigiane			Totale		artigiane	
			N	Addetti	N	Addetti		N	Addetti	N	Addetti
1	<b>Agric., foreste, caccia e pesca</b>	1	1	1	1	1	-	-	-	-	-
1.03	Foreste . . . . .	1	1	1	1	1	-	-	-	-	-
1.05	Pesca . . . . .	-	-	-	-	-	-	-	-	-	-
1.06	Attività connesse con l'agricoltura	-	-	-	-	-	-	-	-	-	-
2	<b>Industrie estrattive . . . . .</b>	-	-	-	-	-	-	-	-	-	-
2.01	Estraz. minerali metalliferi . . . . .	-	-	-	-	-	-	-	-	-	-
2.02	Estraz. minerali non metalliferi . . . . .	-	-	-	-	-	-	-	-	-	-
3	<b>Industrie manifatturiere . . . . .</b>	28	29	46	27	44	19	19	22	19	22
3.01	Ind. alimentari e affini . . . . .	13	14	22	13	21	2	2	4	2	4
3.02	Ind. del tabacco . . . . .	-	-	-	-	-	-	-	-	-	-
3.03	Ind. tessili . . . . .	1	1	1	1	1	3	3	3	3	3
3.04	Ind. vestiario, abbigl., arredam. . . . .	3	3	3	3	3	11	11	11	11	11
3.05	Ind. delle calzature . . . . .	2	2	2	2	2	1	1	1	1	1
3.06	Ind. delle pelli e del cuoio . . . . .	-	-	-	-	-	-	-	-	-	-
3.07	Ind. del legno . . . . .	2	2	2	1	1	1	1	2	1	2
3.08	Ind. del mobilio e arredam. in legno . . . . .	2	2	11	2	11	-	-	-	-	-
3.09	Ind. metallurgiche . . . . .	-	-	-	-	-	-	-	-	-	-
3.10	Ind. meccaniche . . . . .	5	5	5	5	5	1	1	1	1	1
3.11	Ind. costruzione mezzi di trasporto	-	-	-	-	-	-	-	-	-	-
3.12	Ind. lavoraz. minerali non metallif.	-	-	-	-	-	-	-	-	-	-
3.13	Ind. chimiche e derivati petrolio e carbone . . . . .	-	-	-	-	-	-	-	-	-	-
3.14	Ind. della gomma . . . . .	-	-	-	-	-	-	-	-	-	-
3.15	Ind. produzione di cellulosa per usi tessili e fibre chimiche . . . . .	-	-	-	-	-	-	-	-	-	-
3.16	Ind. della carta e cartotecnica . . . . .	-	-	-	-	-	-	-	-	-	-
3.17	Ind. poligrafiche ed editoriali . . . . .	-	-	-	-	-	-	-	-	-	-
3.18	Ind. foto-fono-cinematografiche . . . . .	-	-	-	-	-	-	-	-	-	-
3.19	Ind. prodotti materie plastiche . . . . .	-	-	-	-	-	-	-	-	-	-
3.20	Ind. manifatturiere varie . . . . .	-	-	-	-	-	-	-	-	-	-
4	<b>Costruz. e install. di impianti . . . . .</b>	-	-	-	-	-	-	-	-	-	-
4.01	Ind. delle costruzioni . . . . .	-	-	-	-	-	-	-	-	-	-
4.02	Ind. installazione di impianti . . . . .	-	-	-	-	-	-	-	-	-	-
5	<b>Energ. elettr., vap., gas e acqua . . . . .</b>	-	-	-	-	-	-	-	-	-	-
5.01	Produzione e distribuz. di energia elettrica, vapore e acqua calda . . . . .	-	-	-	-	-	-	-	-	-	-
5.02	Produzione e distribuzione di gas	-	-	-	-	-	-	-	-	-	-
5.03	Raccolta e distribuzione di acqua . . . . .	-	-	-	-	-	-	-	-	-	-
6	<b>Commercio . . . . .</b>	55	55	60	-	-	28	28	39	-	-
6.01	Commercio all'ingrosso . . . . .	-	-	-	-	-	1	1	2	-	-
6.02	Commercio al minuto . . . . .	45	45	48	-	-	20	20	27	-	-
6.03	Commercio ambulante . . . . .	5	5	5	-	-	3	3	3	-	-
6.04	Intermediari comm., impr. immob., agenz. mediaz., mag. dep. e frig.	-	-	-	-	-	-	-	-	-	-
6.05	Noleggio di beni mobili . . . . .	-	-	-	-	-	-	-	-	-	-
6.06	Alberghi e pubblici esercizi . . . . .	5	5	7	-	-	4	4	7	-	-
7	<b>Trasporti e comunicazioni . . . . .</b>	-	1	3	-	-	-	2	13	-	-
7.01	Trasporti terrestri . . . . .	-	-	-	-	-	-	1	8	-	-
7.02	Trasp. marittimi, lacuali e fluviali . . . . .	-	-	-	-	-	-	-	-	-	-
7.03	Trasporti aerei . . . . .	-	-	-	-	-	-	-	-	-	-
7.04	Attività complement. ai trasporti	-	-	-	-	-	-	-	-	-	-
7.05	Servizi ausiliari dei trasporti . . . . .	-	-	-	-	-	-	-	-	-	-
7.06	Comunicazioni . . . . .	-	1	3	-	-	-	1	5	-	-
8	<b>Credito, assicuraz., impr. finanz. controllo, gest. esattor.</b>	1	1	1	-	-	-	1	1	-	-
8.01	Credito . . . . .	-	-	-	-	-	-	-	-	-	-
8.02	Assicurazione . . . . .	-	-	-	-	-	-	-	-	-	-
8.03	Impr. finanz. controllo, gest. esatt.	1	1	1	-	-	-	1	1	-	-
9	<b>Servizi . . . . .</b>	2	2	2	2	2	2	2	2	2	2
9.01	Servizi per l'igiene e la pulizia . . . . .	2	2	2	2	2	2	2	2	2	2
9.02	Serv. dello spettacolo e ricreativi	-	-	-	-	-	-	-	-	-	-
9.03	Servizi sanitari . . . . .	-	-	-	-	-	-	-	-	-	-
9.04	Servizi per l'istruzione . . . . .	-	-	-	-	-	-	-	-	-	-
9.05	Serv. legali, commerciali e tecnici	-	-	-	-	-	-	-	-	-	-
9.08	Serv. vari, non altrove classificati . . . . .	-	-	-	-	-	-	-	-	-	-
	<b>TOTALE . . . . .</b>	<b>87</b>	<b>89</b>	<b>113</b>	<b>30</b>	<b>47</b>	<b>49</b>	<b>52</b>	<b>77</b>	<b>21</b>	<b>24</b>

e per ramo e classe di attività economica

92. PENTONE					93. PETILIA POLICASTRO					94. PETRIZZI					N. classificazione
Imprese	Unità locali				Imprese	Unità locali				Imprese	Unità locali				
	Totale		artigiane			Totale		artigiane			Totale		artigiane		
	N	Addetti	N	Addetti		N	Addetti	N	Addetti		N	Addetti	N	Addetti	
-	-	-	-	-	1	1	2	-	-	-	-	-	-	1	
-	-	-	-	-	-	-	-	-	-	-	-	-	-	1.03	
-	-	-	-	-	-	-	-	-	-	-	-	-	-	1.05	
-	-	-	-	-	1	1	2	-	-	-	-	-	-	1.06	
-	-	-	-	-	-	-	-	-	-	-	-	-	-	2	
-	-	-	-	-	-	-	-	-	-	-	-	-	-	2.01	
-	-	-	-	-	-	-	-	-	-	-	-	-	-	2.02	
8	8	18	6	8	99	100	123	96	117	19	19	28	16	16	3
3	3	13	1	3	17	17	28	14	24	3	3	12	-	-	3.01
-	-	-	-	-	4	4	4	4	4	-	-	-	-	-	3.02
3	3	3	3	3	25	25	26	25	26	1	1	1	1	1	3.03
-	-	-	-	-	8	8	8	8	8	4	4	4	4	4	3.04
-	-	-	-	-	-	-	-	-	-	-	-	-	4	4	3.05
2	2	2	2	2	14	14	15	14	15	4	4	4	4	4	3.06
-	-	-	-	-	4	5	5	5	5	3	3	3	3	3	3.07
-	-	-	-	-	-	-	-	-	-	-	-	-	-	-	3.08
-	-	-	-	-	21	21	30	21	30	4	4	4	4	4	3.09
-	-	-	-	-	-	-	-	-	-	-	-	-	-	-	3.10
-	-	-	-	-	2	2	2	2	2	-	-	-	-	-	3.11
-	-	-	-	-	-	-	-	-	-	-	-	-	-	-	3.12
-	-	-	-	-	1	1	2	-	-	-	-	-	-	-	3.13
-	-	-	-	-	-	-	-	-	-	-	-	-	-	-	3.14
-	-	-	-	-	-	-	-	-	-	-	-	-	-	-	3.15
-	-	-	-	-	1	1	1	1	1	-	-	-	-	-	3.16
-	-	-	-	-	2	2	2	2	2	-	-	-	-	-	3.17
-	-	-	-	-	-	-	-	-	-	-	-	-	-	-	3.18
-	-	-	-	-	-	-	-	-	-	-	-	-	-	-	3.19
-	-	-	-	-	-	-	-	-	-	-	-	-	-	-	3.20
-	-	-	-	-	3	5	77	3	3	2	2	6	2	6	4
-	-	-	-	-	-	2	74	-	-	2	2	6	2	6	4.01
-	-	-	-	-	3	3	3	3	3	-	-	-	-	-	4.02
-	-	-	-	-	1	2	9	-	-	-	1	1	-	-	5
-	-	-	-	-	1	2	9	-	-	-	1	1	-	-	5.01
-	-	-	-	-	-	-	-	-	-	-	-	-	-	-	5.02
-	-	-	-	-	-	-	-	-	-	-	-	-	-	-	5.03
48	48	51	-	-	204	212	289	-	-	41	41	45	-	-	6
-	-	-	-	-	3	3	5	-	-	-	-	-	-	-	6.01
42	42	44	-	-	155	163	227	-	-	30	30	33	-	-	6.02
-	-	-	-	-	27	27	28	-	-	8	8	9	-	-	6.03
-	-	-	-	-	-	-	-	-	-	-	-	-	-	-	6.04
-	-	-	-	-	-	-	-	-	-	-	-	-	-	-	6.05
6	6	7	-	-	19	19	29	-	-	3	3	3	-	-	6.06
2	4	10	2	2	31	35	49	31	32	4	5	9	3	3	7
2	2	2	2	2	31	32	32	31	32	3	3	3	3	3	7.01
-	-	-	-	-	-	-	-	-	-	-	-	-	-	-	7.02
-	-	-	-	-	-	-	-	-	-	-	-	-	-	-	7.03
-	-	-	-	-	-	-	-	-	-	-	-	-	-	-	7.04
-	-	-	-	-	-	-	-	-	-	-	-	-	-	-	7.05
-	2	8	-	-	-	3	17	-	-	1	2	6	-	-	7.06
1	2	3	-	-	-	4	9	-	-	-	2	2	-	-	8
-	-	-	-	-	-	1	4	-	-	-	-	-	-	-	8.01
-	-	-	-	-	-	1	1	-	-	-	-	-	-	-	8.02
1	2	3	-	-	-	2	4	-	-	-	2	2	-	-	8.03
5	5	5	3	3	19	21	40	16	17	3	3	3	3	3	9
4	4	4	3	3	17	18	33	16	17	3	3	3	3	3	9.01
1	1	1	-	-	1	2	6	-	-	-	-	-	-	-	9.02
-	-	-	-	-	-	-	-	-	-	-	-	-	-	-	9.03
-	-	-	-	-	1	1	1	-	-	-	-	-	-	-	9.04
-	-	-	-	-	-	-	-	-	-	-	-	-	-	-	9.05
-	-	-	-	-	-	-	-	-	-	-	-	-	-	-	9.08
64	67	87	11	13	358	380	598	146	169	69	73	94	24	28	

## Segue Tav. 16 - Imprese e unità locali per comune

N. classificazione	RAMI E CLASSI DI ATTIVITÀ ECONOMICA	95. PETRONÀ					96. PIANÒPOLI				
		Imprese	Unità locali				Imprese	Unità locali			
			Totale		artigiane			Totale		artigiane	
			N	Addetti	N	Addetti		N	Addetti	N	Addetti
<b>1</b>	<b>Agric., foreste, caccia e pesca</b>	4	4	22	-	-	5	5	14	-	-
1.03	Foreste . . . . .	-	-	-	-	-	-	-	-	-	-
1.05	Pesca . . . . .	-	-	-	-	-	-	-	-	-	-
1.06	Attività connesse con l'agricoltura	4	4	22	-	-	5	5	14	-	-
<b>2</b>	<b>Industrie estrattive</b>	-	-	-	-	-	-	-	-	-	-
2.01	Estraz. minerali metalliferi . . . . .	-	-	-	-	-	-	-	-	-	-
2.02	Estraz. minerali non metalliferi . . . . .	-	-	-	-	-	-	-	-	-	-
<b>3</b>	<b>Industrie manifatturiere</b>	22	22	52	20	27	23	23	125	18	38
3.01	Ind. alimentari e affini . . . . .	3	3	11	2	8	2	2	4	1	3
3.02	Ind. del tabacco . . . . .	-	-	-	-	-	-	-	-	-	-
3.03	Ind. tessili . . . . .	-	-	-	-	-	2	2	10	2	10
3.04	Ind. vestiario, abbigl., arredam. . . . .	6	6	7	6	7	1	1	1	1	1
3.05	Ind. delle calzature . . . . .	1	1	1	1	1	1	1	1	1	1
3.06	Ind. delle pelli e del cuoio . . . . .	-	-	-	-	-	-	-	-	-	-
3.07	Ind. del legno . . . . .	7	7	28	6	6	5	5	14	5	14
3.08	Ind. del mobilio e arredam. in legno . . . . .	-	-	-	-	-	-	-	-	-	-
3.09	Ind. metallurgiche . . . . .	-	-	-	-	-	-	-	-	-	-
3.10	Ind. meccaniche . . . . .	5	5	5	5	5	6	6	6	6	6
3.11	Ind. costruzione mezzi di trasporto . . . . .	-	-	-	-	-	-	-	-	-	-
3.12	Ind. lavoraz. minerali non metallif. . . . .	-	-	-	-	-	5	5	88	1	2
3.13	Ind. chimiche e derivati petrolio e carbone . . . . .	-	-	-	-	-	-	-	-	-	-
3.14	Ind. della gomma . . . . .	-	-	-	-	-	1	1	1	1	1
3.15	Ind. produzione di cellulosa per usi tessili e fibre chimiche . . . . .	-	-	-	-	-	-	-	-	-	-
3.16	Ind. della carta e cartotecnica . . . . .	-	-	-	-	-	-	-	-	-	-
3.17	Ind. poligrafiche ed editoriali . . . . .	-	-	-	-	-	-	-	-	-	-
3.18	Ind. foto-fono-cinematografiche . . . . .	-	-	-	-	-	-	-	-	-	-
3.19	Ind. prodotti materie plastiche . . . . .	-	-	-	-	-	-	-	-	-	-
3.20	Ind. manifatturiere varie . . . . .	-	-	-	-	-	-	-	-	-	-
<b>4</b>	<b>Costruz. e install. di impianti</b>	1	1	31	-	-	3	3	31	-	-
4.01	Ind. delle costruzioni . . . . .	1	1	31	-	-	3	3	31	-	-
4.02	Ind. installazione di impianti . . . . .	-	-	-	-	-	-	-	-	-	-
<b>5</b>	<b>Energ. elettr., vap., gas e acqua</b>	-	1	4	-	-	-	-	-	-	-
5.01	Produzione e distribuz. di energia elettrica, vapore e acqua calda . . . . .	-	1	4	-	-	-	-	-	-	-
5.02	Produzione e distribuzione di gas . . . . .	-	-	-	-	-	-	-	-	-	-
5.03	Raccolta e distribuzione di acqua . . . . .	-	-	-	-	-	-	-	-	-	-
<b>6</b>	<b>Commercio</b>	49	51	58	-	-	30	30	41	-	-
6.01	Commercio all'ingrosso . . . . .	-	-	-	-	-	-	-	-	-	-
6.02	Commercio al minuto . . . . .	41	42	48	-	-	26	26	37	-	-
6.03	Commercio ambulante . . . . .	-	-	-	-	-	-	-	-	-	-
6.04	Intermediari comm., impr. immob., agenz. mediaz., mag. dep. e frig. . . . .	-	-	-	-	-	-	-	-	-	-
6.05	Noleggio di beni mobili . . . . .	-	-	-	-	-	-	-	-	-	-
6.06	Alberghi e pubblici esercizi . . . . .	8	9	10	-	-	4	4	4	-	-
<b>7</b>	<b>Trasporti e comunicazioni</b>	2	3	6	2	2	2	3	11	2	7
7.01	Trasporti terrestri . . . . .	2	2	2	2	2	2	2	7	2	7
7.02	Trasp. marittimi, lacuali e fluviali . . . . .	-	-	-	-	-	-	-	-	-	-
7.03	Trasporti aerei . . . . .	-	-	-	-	-	-	-	-	-	-
7.04	Attività complement. ai trasporti . . . . .	-	-	-	-	-	-	-	-	-	-
7.05	Servizi ausiliari dei trasporti . . . . .	-	-	-	-	-	-	-	-	-	-
7.06	Comunicazioni . . . . .	-	1	4	-	-	-	1	4	-	-
<b>8</b>	<b>Credito, assicuraz., impr. finanz. controllo, gest. esattor.</b>	1	2	2	-	-	1	2	5	-	-
8.01	Credito . . . . .	-	-	-	-	-	-	-	-	-	-
8.02	Assicurazione . . . . .	-	-	-	-	-	-	-	-	-	-
8.03	Impr. finanz. controllo, gest. esatt. . . . .	1	2	2	-	-	1	2	5	-	-
<b>9</b>	<b>Servizi</b>	1	1	1	1	1	5	5	5	5	5
9.01	Servizi per l'igiene e la pulizia . . . . .	1	1	1	1	1	5	5	5	5	5
9.02	Serv. dello spettacolo e ricreativi . . . . .	-	-	-	-	-	-	-	-	-	-
9.03	Servizi sanitari . . . . .	-	-	-	-	-	-	-	-	-	-
9.04	Servizi per l'istruzione . . . . .	-	-	-	-	-	-	-	-	-	-
9.05	Serv. legali, commerciali e tecnici . . . . .	-	-	-	-	-	-	-	-	-	-
9.08	Serv. vari, non altrove classificati . . . . .	-	-	-	-	-	-	-	-	-	-
	<b>TOTALE . . . . .</b>	<b>80</b>	<b>85</b>	<b>176</b>	<b>23</b>	<b>30</b>	<b>69</b>	<b>71</b>	<b>232</b>	<b>25</b>	<b>50</b>

e per ramo e classe di attività economica

97. PIZZO					98. PIZZONI					99. PLATANIA					N. classificazione
Imprese	Unità locali				Imprese	Unità locali				Imprese	Unità locali				
	Totale		artigiane			Totale		artigiane			Totale		artigiane		
	N	Addetti	N	Addetti		N	Addetti	N	Addetti		N	Addetti	N	Addetti	
1	1	1	1	1	-	-	-	-	-	-	-	-	-	-	1
-	-	-	-	-	-	-	-	-	-	-	-	-	-	-	1.03
1	1	1	1	1	-	-	-	-	-	-	-	-	-	-	1.05
-	-	-	-	-	-	-	-	-	-	-	-	-	-	-	1.06
-	-	-	-	-	-	-	-	-	-	-	-	-	-	-	2
-	-	-	-	-	-	-	-	-	-	-	-	-	-	-	2.01
-	-	-	-	-	-	-	-	-	-	-	-	-	-	-	2.02
83	88	231	75	118	12	12	15	9	9	24	24	25	23	24	3
14	16	67	9	23	4	4	7	1	1	1	1	2	1	2	3.01
-	-	-	-	-	-	-	-	-	-	-	-	-	-	-	3.02
4	4	8	4	8	-	-	-	-	-	10	10	10	10	10	3.03
17	17	17	17	17	3	3	3	3	3	5	5	5	5	5	3.04
4	4	6	4	6	-	-	-	-	-	2	2	2	1	1	3.05
-	-	-	-	-	-	-	-	-	-	-	-	-	-	-	3.06
10	10	11	10	11	5	5	5	5	5	4	4	4	4	4	3.07
2	3	3	2	2	-	-	-	-	-	-	-	-	-	-	3.08
-	-	-	-	-	-	-	-	-	-	-	-	-	-	-	3.09
22	24	75	22	39	-	-	-	-	-	2	2	2	2	2	3.10
-	-	-	-	-	-	-	-	-	-	-	-	-	-	-	3.11
5	5	37	3	6	-	-	-	-	-	-	-	-	-	-	3.12
-	-	-	-	-	-	-	-	-	-	-	-	-	-	-	3.13
2	2	2	1	1	-	-	-	-	-	-	-	-	-	-	3.14
-	-	-	-	-	-	-	-	-	-	-	-	-	-	-	3.15
-	-	-	-	-	-	-	-	-	-	-	-	-	-	-	3.16
1	1	3	1	3	-	-	-	-	-	-	-	-	-	-	3.17
2	2	2	2	2	-	-	-	-	-	-	-	-	-	-	3.18
-	-	-	-	-	-	-	-	-	-	-	-	-	-	-	3.19
-	-	-	-	-	-	-	-	-	-	-	-	-	-	-	3.20
11	15	112	10	11	-	-	-	-	-	1	1	4	1	4	4
10	13	69	9	10	-	-	-	-	-	1	1	4	1	4	4.01
1	2	43	1	1	-	-	-	-	-	-	-	-	-	-	4.02
1	2	6	-	-	-	-	-	-	-	1	1	2	-	-	5
-	1	3	-	-	-	-	-	-	-	-	-	-	-	-	5.01
-	-	-	-	-	-	-	-	-	-	-	-	-	-	-	5.02
1	1	3	-	-	-	-	-	-	-	1	1	2	-	-	5.03
192	226	367	-	-	28	28	39	-	-	43	43	47	-	-	6
9	10	62	-	-	-	-	-	-	-	1	1	1	-	-	6.01
147	163	233	-	-	24	24	33	-	-	34	34	34	-	-	6.02
6	6	6	-	-	1	1	1	-	-	1	1	1	-	-	6.03
-	-	-	-	-	-	-	-	-	-	-	-	-	-	-	6.04
2	19	6	-	-	-	-	-	-	-	-	-	-	-	-	6.05
28	28	60	-	-	3	3	5	-	-	7	7	11	-	-	6.06
13	16	48	12	17	-	1	4	-	-	1	2	7	1	1	7
11	12	30	11	16	-	-	-	-	-	1	1	1	1	1	7.01
-	-	-	-	-	-	-	-	-	-	-	-	-	-	-	7.02
-	-	-	-	-	-	-	-	-	-	-	-	-	-	-	7.03
-	-	-	-	-	-	-	-	-	-	-	-	-	-	-	7.04
2	2	2	1	1	-	-	-	-	-	-	-	-	-	-	7.05
-	2	16	-	-	-	1	4	-	-	-	1	6	-	-	7.06
1	7	28	-	-	-	1	1	-	-	-	2	2	-	-	8
-	2	18	-	-	-	-	-	-	-	-	-	-	-	-	8.01
-	1	1	-	-	-	-	-	-	-	-	-	-	-	-	8.02
1	4	9	-	-	-	1	1	-	-	-	2	2	-	-	8.03
23	25	36	18	22	2	2	2	1	1	1	1	1	1	1	9
18	19	23	18	22	1	1	1	1	1	1	1	1	1	1	9.01
5	5	12	-	-	1	1	1	-	-	-	-	-	-	-	9.02
-	-	-	-	-	-	-	-	-	-	-	-	-	-	-	9.03
-	-	-	-	-	-	-	-	-	-	-	-	-	-	-	9.04
-	-	-	-	-	-	-	-	-	-	-	-	-	-	-	9.05
-	1	1	-	-	-	-	-	-	-	-	-	-	-	-	9.08
325	380	829	116	169	42	44	61	10	10	71	74	88	26	30	



Segue Tav. 16 - Imprese e unità locali per comune

N. classificazione	RAMI E CLASSI DI ATTIVITÀ ECONOMICA	100. POLIA				101. RICADI					
		Imprese	Unità locali				Imprese	Unità locali			
			Totale		artigiane			Totale		artigiane	
			N	Addetti	N	Addetti		N	Addetti	N	Addetti
<b>1</b>	<b>Agric., foreste, caccia e pesca</b>	-	-	-	-	-	-	-	-	-	
1.03	Foreste . . . . .	-	-	-	-	-	-	-	-	-	
1.05	Pesca . . . . .	-	-	-	-	-	-	-	-	-	
1.06	Attività connesse con l'agricoltura	-	-	-	-	-	-	-	-	-	
<b>2</b>	<b>Industrie estrattive . . . . .</b>	-	-	-	-	-	-	-	-	-	
2.01	Estraz. minerali metalliferi . . . . .	-	-	-	-	-	-	-	-	-	
2.02	Estraz. minerali non metalliferi . . . . .	-	-	-	-	-	-	-	-	-	
<b>3</b>	<b>Industrie manifatturiere . . . . .</b>	18	19	39	17	18	7	7	21	7	21
3.01	Ind. alimentari e affini . . . . .	3	4	20	3	4	2	2	11	2	11
3.02	Ind. del tabacco . . . . .	-	-	-	-	-	-	-	-	-	-
3.03	Ind. tessili . . . . .	-	-	-	-	-	-	-	-	-	-
3.04	Ind. vestiario, abbigl., arredam. . . . .	4	4	8	3	3	-	-	-	-	-
3.05	Ind. delle calzature . . . . .	-	-	-	-	-	-	-	-	-	-
3.06	Ind. delle pelli e del cuoio . . . . .	-	-	-	-	-	-	-	-	-	-
3.07	Ind. del legno . . . . .	9	9	9	9	9	1	1	1	1	1
3.08	Ind. del mobilio e arredam. in legno . . . . .	2	2	2	2	2	1	1	2	1	2
3.09	Ind. metallurgiche . . . . .	-	-	-	-	-	-	-	-	-	-
3.10	Ind. meccaniche . . . . .	-	-	-	-	-	2	2	3	2	3
3.11	Ind. costruzione mezzi di trasporto . . . . .	-	-	-	-	-	-	-	-	-	-
3.12	Ind. lavoraz. minerali non metallif. . . . .	-	-	-	-	-	1	1	4	1	4
3.13	Ind. chimiche e derivati petrolio e carbone . . . . .	-	-	-	-	-	-	-	-	-	-
3.14	Ind. della gomma . . . . .	-	-	-	-	-	-	-	-	-	-
3.15	Ind. produzione di cellulosa per usi tessili e fibre chimiche . . . . .	-	-	-	-	-	-	-	-	-	-
3.16	Ind. della carta e cartotecnica . . . . .	-	-	-	-	-	-	-	-	-	-
3.17	Ind. poligrafiche ed editoriali . . . . .	-	-	-	-	-	-	-	-	-	-
3.18	Ind. foto-fono-cinematografiche . . . . .	-	-	-	-	-	-	-	-	-	-
3.19	Ind. prodotti materie plastiche . . . . .	-	-	-	-	-	-	-	-	-	-
3.20	Ind. manifatturiere varie . . . . .	-	-	-	-	-	-	-	-	-	-
<b>4</b>	<b>Costruz. e install. di impianti . . . . .</b>	3	3	14	2	2	-	-	-	-	-
4.01	Ind. delle costruzioni . . . . .	3	3	14	2	2	-	-	-	-	-
4.02	Ind. installazione di impianti . . . . .	-	-	-	-	-	-	-	-	-	-
<b>5</b>	<b>Energ. elettr., vap., gas e acqua . . . . .</b>	-	-	-	-	-	-	-	-	-	-
5.01	Produzione e distribuz. di energia elettrica, vapore e acqua calda . . . . .	-	-	-	-	-	-	-	-	-	-
5.02	Produzione e distribuzione di gas . . . . .	-	-	-	-	-	-	-	-	-	-
5.03	Raccolta e distribuzione di acqua . . . . .	-	-	-	-	-	-	-	-	-	-
<b>6</b>	<b>Commercio . . . . .</b>	26	26	30	-	-	53	53	76	-	-
6.01	Commercio all'ingrosso . . . . .	2	2	2	-	-	2	2	6	-	-
6.02	Commercio al minuto . . . . .	23	23	27	-	-	44	44	60	-	-
6.03	Commercio ambulante . . . . .	-	-	-	-	-	-	-	-	-	-
6.04	Intermediari comm., impr. immob., agenz. mediaz., mag. dep. e frigg. . . . .	-	-	-	-	-	-	-	-	-	-
6.05	Noleggio di beni mobili . . . . .	1	1	1	-	-	-	-	-	-	-
6.06	Alberghi e pubblici esercizi . . . . .	-	-	-	-	-	7	7	10	-	-
<b>7</b>	<b>Trasporti e comunicazioni . . . . .</b>	7	8	12	7	7	1	5	25	1	1
7.01	Trasporti terrestri . . . . .	7	7	7	7	7	1	2	18	1	1
7.02	Trasp. marittimi, lacuali e fluviali . . . . .	-	-	-	-	-	-	-	-	-	-
7.03	Trasporti aerei . . . . .	-	-	-	-	-	-	-	-	-	-
7.04	Attività complement. ai trasporti . . . . .	-	-	-	-	-	-	-	-	-	-
7.05	Servizi ausiliari dei trasporti . . . . .	-	-	-	-	-	-	-	-	-	-
7.06	Comunicazioni . . . . .	-	1	5	-	-	-	3	7	-	-
<b>8</b>	<b>Credito, assicuraz., impr. finanz. controllo, gest. esattor. . . . .</b>	-	1	1	-	-	-	-	-	-	-
8.01	Credito . . . . .	-	-	-	-	-	-	-	-	-	-
8.02	Assicurazione . . . . .	-	-	-	-	-	-	-	-	-	-
8.03	Impr. finanz. controllo, gest. esatt. . . . .	-	1	1	-	-	-	-	-	-	-
<b>9</b>	<b>Servizi . . . . .</b>	-	-	-	-	-	1	1	1	1	1
9.01	Servizi per l'igiene e la pulizia . . . . .	-	-	-	-	-	1	1	1	1	1
9.02	Serv. dello spettacolo e ricreativi . . . . .	-	-	-	-	-	-	-	-	-	-
9.03	Servizi sanitari . . . . .	-	-	-	-	-	-	-	-	-	-
9.04	Servizi per l'istruzione . . . . .	-	-	-	-	-	-	-	-	-	-
9.05	Serv. legali, commerciali e tecnici . . . . .	-	-	-	-	-	-	-	-	-	-
9.08	Serv. vari, non altrove classificati . . . . .	-	-	-	-	-	-	-	-	-	-
	<b>TOTALE . . . . .</b>	<b>54</b>	<b>57</b>	<b>96</b>	<b>26</b>	<b>27</b>	<b>62</b>	<b>66</b>	<b>123</b>	<b>9</b>	<b>23</b>

e per ramo e classe di attività economica

102. ROCCABERNARDA					103. ROCCA DI NETO					104. ROMBIOLO					N. classificazione
Imprese	Unità locali				Imprese	Unità locali				Imprese	Unità locali				
	Totale		artigiane			Totale		artigiane			Totale		artigiane		
	N	Addetti	N	Addetti		N	Addetti	N	Addetti		N	Addetti	N	Addetti	
-	-	-	-	-	-	-	-	-	-	6	6	6	-	-	1
-	-	-	-	-	-	-	-	-	-	-	-	-	-	-	1.03
-	-	-	-	-	-	-	-	-	-	-	-	-	-	-	1.05
-	-	-	-	-	-	-	-	-	-	6	6	6	-	-	1.06
-	-	-	-	-	-	-	-	-	-	-	-	-	-	-	2
-	-	-	-	-	-	-	-	-	-	-	-	-	-	-	2.01
-	-	-	-	-	-	-	-	-	-	-	-	-	-	-	2.02
23	23	33	19	20	14	16	115	13	33	32	32	51	29	45	3
12	12	22	8	9	4	4	18	4	18	8	8	16	5	10	3.01
-	-	-	-	-	-	-	-	-	-	-	-	-	-	-	3.02
-	-	-	-	-	-	-	-	-	-	1	1	5	1	5	3.03
3	3	3	3	3	2	2	2	2	2	3	3	4	3	4	3.04
-	-	-	-	-	-	-	-	-	-	3	3	5	3	5	3.05
5	5	5	5	5	1	1	4	1	4	8	8	11	8	11	3.06
-	-	-	-	-	-	-	-	-	-	-	-	-	-	-	3.07
3	3	3	3	3	6	6	9	6	9	9	9	10	9	10	3.08
-	-	-	-	-	1	3	82	-	-	-	-	-	-	-	3.09
-	-	-	-	-	-	-	-	-	-	-	-	-	-	-	3.10
-	-	-	-	-	-	-	-	-	-	-	-	-	-	-	3.11
-	-	-	-	-	-	-	-	-	-	-	-	-	-	-	3.12
-	-	-	-	-	-	-	-	-	-	-	-	-	-	-	3.13
-	-	-	-	-	-	-	-	-	-	-	-	-	-	-	3.14
-	-	-	-	-	-	-	-	-	-	-	-	-	-	-	3.15
-	-	-	-	-	-	-	-	-	-	-	-	-	-	-	3.16
-	-	-	-	-	-	-	-	-	-	-	-	-	-	-	3.17
-	-	-	-	-	-	-	-	-	-	-	-	-	-	-	3.18
-	-	-	-	-	-	-	-	-	-	-	-	-	-	-	3.19
-	-	-	-	-	-	-	-	-	-	-	-	-	-	-	3.20
-	-	-	-	-	3	4	52	3	15	8	8	42	6	23	4
-	-	-	-	-	3	4	52	3	15	8	8	42	6	23	4.01
-	-	-	-	-	-	-	-	-	-	-	-	-	-	-	4.02
1	1	2	-	-	1	1	1	-	-	-	1	4	-	-	5
-	-	-	-	-	-	-	-	-	-	-	1	4	-	-	5.01
1	1	2	-	-	1	1	1	-	-	-	-	-	-	-	5.02
64	64	66	-	-	69	71	114	-	-	73	79	118	-	-	5.03
2	2	3	-	-	2	2	14	-	-	-	-	-	-	-	6
51	51	52	-	-	59	61	89	-	-	58	63	94	-	-	6.01
8	8	8	-	-	4	4	5	-	-	2	2	2	-	-	6.02
-	-	-	-	-	-	-	-	-	-	-	-	-	-	-	6.03
-	-	-	-	-	-	-	-	-	-	-	-	-	-	-	6.04
3	3	3	-	-	4	4	6	-	-	13	14	22	-	-	6.05
-	-	-	-	-	-	-	-	-	-	-	-	-	-	-	6.06
11	12	17	11	17	1	2	12	-	-	6	8	17	4	4	7
11	11	17	11	17	1	1	6	-	-	6	6	8	4	4	7.01
-	-	-	-	-	-	-	-	-	-	-	-	-	-	-	7.02
-	-	-	-	-	-	-	-	-	-	-	-	-	-	-	7.03
-	-	-	-	-	-	-	-	-	-	-	-	-	-	-	7.04
-	-	-	-	-	-	-	-	-	-	-	-	-	-	-	7.05
-	1	-	-	-	-	1	6	-	-	-	2	9	-	-	7.06
-	2	2	-	-	-	1	1	-	-	-	1	1	-	-	8
-	-	-	-	-	-	-	-	-	-	-	-	-	-	-	8.01
-	-	-	-	-	-	-	-	-	-	-	-	-	-	-	8.02
-	2	2	-	-	-	1	1	-	-	-	1	1	-	-	8.03
3	3	3	3	3	9	10	12	7	7	5	5	5	5	5	9
3	3	3	3	3	7	8	8	7	7	5	5	5	5	5	9.01
-	-	-	-	-	2	2	4	-	-	-	-	-	-	-	9.02
-	-	-	-	-	-	-	-	-	-	-	-	-	-	-	9.03
-	-	-	-	-	-	-	-	-	-	-	-	-	-	-	9.04
-	-	-	-	-	-	-	-	-	-	-	-	-	-	-	9.05
-	-	-	-	-	-	-	-	-	-	-	-	-	-	-	9.08
102	105	123	33	40	97	105	307	23	55	130	140	244	44	77	

Segue Tav. 16 - Imprese e unità locali per comune

N. classificazione	RAMI E CLASSI DI ATTIVITÀ ECONOMICA	105. SAN CALÒGERO					106. SAN COSTANTINO CÀLABRO				
		Imprese	Unità locali				Imprese	Unità locali			
			Totale		artigiane			Totale		artigiane	
			N	Addetti	N	Addetti		N	Addetti	N	Addetti
<b>1</b>	<b>Agric., foreste, caccia e pesca</b>	-	-	-	-	-	3	3	5	-	-
1.03	Foreste . . . . .	-	-	-	-	-	-	-	-	-	-
1.05	Pesca . . . . .	-	-	-	-	-	-	-	-	-	-
1.06	Attività connesse con l'agricoltura	-	-	-	-	3	3	5	-	-	-
<b>2</b>	<b>Industrie estrattive</b>	-	-	-	-	-	-	-	-	-	-
2.01	Estraz. minerali metalliferi . . . .	-	-	-	-	-	-	-	-	-	-
2.02	Estraz. minerali non metalliferi . .	-	-	-	-	-	-	-	-	-	-
<b>3</b>	<b>Industrie manifatturiere</b>	44	44	68	39	55	6	7	11	5	7
3.01	Ind. alimentari e affini . . . . .	17	17	35	12	22	1	2	4	-	-
3.02	Ind. del tabacco . . . . .	-	-	-	-	-	-	-	-	-	-
3.03	Ind. tessili . . . . .	-	-	-	-	-	-	-	-	-	-
3.04	Ind. vestiario, abbigl., arredam. . .	11	11	13	11	13	2	2	2	2	2
3.05	Ind. delle calzature . . . . .	2	2	2	2	2	-	-	-	-	-
3.06	Ind. delle pelli e del cuoio . . . . .	-	-	-	-	-	-	-	-	-	-
3.07	Ind. del legno . . . . .	8	8	9	8	9	2	2	4	2	4
3.08	Ind. del mobilio e arredam. in legno	-	-	-	-	-	-	-	-	-	-
3.09	Ind. metallurgiche . . . . .	-	-	-	-	-	-	-	-	-	-
3.10	Ind. meccaniche . . . . .	6	6	9	6	9	1	1	1	1	1
3.11	Ind. costruzione mezzi di trasporto	-	-	-	-	-	-	-	-	-	-
3.12	Ind. lavoraz. minerali non metallif.	-	-	-	-	-	-	-	-	-	-
3.13	Ind. chimiche e derivati petrolio e carbone . . . . .	-	-	-	-	-	-	-	-	-	-
3.14	Ind. della gomma . . . . .	-	-	-	-	-	-	-	-	-	-
3.15	Ind. produzione di cellulosa per usi tessili e fibre chimiche . . . . .	-	-	-	-	-	-	-	-	-	-
3.16	Ind. della carta e cartotecnica . . . .	-	-	-	-	-	-	-	-	-	-
3.17	Ind. poligrafiche ed editoriali . . . .	-	-	-	-	-	-	-	-	-	-
3.18	Ind. foto-fono-cinematografiche . . .	-	-	-	-	-	-	-	-	-	-
3.19	Ind. prodotti materie plastiche . . . .	-	-	-	-	-	-	-	-	-	-
3.20	Ind. manifatturiere varie . . . . .	-	-	-	-	-	-	-	-	-	-
<b>4</b>	<b>Costruz. e install. di impianti</b>	1	2	40	1	1	-	-	-	-	-
4.01	Ind. delle costruzioni . . . . .	1	2	40	1	1	-	-	-	-	-
4.02	Ind. installazione di impianti . . . .	-	-	-	-	-	-	-	-	-	-
<b>5</b>	<b>Energ. elettr., vap., gas e acqua</b>	-	-	-	-	-	-	-	-	-	-
5.01	Produzione e distribuz. di energia elettrica, vapore e acqua calda . . . .	-	-	-	-	-	-	-	-	-	-
5.02	Produzione e distribuzione di gas	-	-	-	-	-	-	-	-	-	-
5.03	Raccolta e distribuzione di acqua . . .	-	-	-	-	-	-	-	-	-	-
<b>6</b>	<b>Commercio</b>	68	70	97	-	-	25	27	46	-	-
6.01	Commercio all'ingrosso . . . . .	2	2	6	-	-	-	-	-	-	-
6.02	Commercio al minuto . . . . .	47	49	65	-	-	24	26	45	-	-
6.03	Commercio ambulante . . . . .	8	8	11	-	-	1	1	1	-	-
6.04	Intermediari comm., impr. immob., agenz. mediaz., mag. dep. e frig.	-	-	-	-	-	-	-	-	-	-
6.05	Noleggio di beni mobili . . . . .	-	-	-	-	-	-	-	-	-	-
6.06	Alberghi e pubblici esercizi . . . . .	11	11	15	-	-	-	-	-	-	-
<b>7</b>	<b>Trasporti e comunicazioni</b>	1	3	34	-	-	-	1	4	-	-
7.01	Trasporti terrestri . . . . .	1	1	25	-	-	-	-	-	-	-
7.02	Trasp. marittimi, lacuali e fluviali . .	-	-	-	-	-	-	-	-	-	-
7.03	Trasporti aerei . . . . .	-	-	-	-	-	-	-	-	-	-
7.04	Attività complement. ai trasporti	-	-	-	-	-	-	-	-	-	-
7.05	Servizi ausiliari dei trasporti . . . .	-	-	-	-	-	-	-	-	-	-
7.06	Comunicazioni . . . . .	-	2	9	-	-	-	1	4	-	-
<b>8</b>	<b>Credito, assicuraz., impr. fi- nanz. controllo, gest. esattor.</b>	-	1	1	-	-	-	-	-	-	-
8.01	Credito . . . . .	-	-	-	-	-	-	-	-	-	-
8.02	Assicurazione . . . . .	-	-	-	-	-	-	-	-	-	-
8.03	Impr. finanz. controllo, gest. esatt.	-	1	1	-	-	-	-	-	-	-
<b>9</b>	<b>Servizi</b>	2	2	2	2	2	-	-	-	-	-
9.01	Servizi per l'igiene e la pulizia . . . .	2	2	2	2	2	-	-	-	-	-
9.02	Serv. dello spettacolo e ricreativi	-	-	-	-	-	-	-	-	-	-
9.03	Servizi sanitari . . . . .	-	-	-	-	-	-	-	-	-	-
9.04	Servizi per l'istruzione . . . . .	-	-	-	-	-	-	-	-	-	-
9.05	Serv. legali, commerciali e tecnici	-	-	-	-	-	-	-	-	-	-
9.08	Serv. vari, non altrove classificati . .	-	-	-	-	-	-	-	-	-	-
	<b>TOTALE . . . . .</b>	<b>116</b>	<b>122</b>	<b>242</b>	<b>42</b>	<b>58</b>	<b>34</b>	<b>38</b>	<b>66</b>	<b>5</b>	<b>7</b>

e per ramo e classe di attività economica

107. SAN FLORO					108. SAN GREGÒRIO D'IPPONA					109. SAN MANGO D'AQUINO					N. classificazione
Imprese	Unità locali				Imprese	Unità locali				Imprese	Unità locali				
	Totale		artigiane			Totale		artigiane			Totale		artigiane		
	N	Addetti	N	Addetti		N	Addetti	N	Addetti		N	Addetti	N	Addetti	
11	11	24	2	2	9	9	23	-	-	5	6	18	1	2	1
-	-	-	-	-	-	-	-	-	-	-	-	-	-	-	1.03
-	-	-	-	-	-	-	-	-	-	-	-	-	-	-	1.05
11	11	24	2	2	9	9	23	-	-	5	6	18	1	2	1.06
-	-	-	-	-	-	-	-	-	-	1	1	3	1	3	2
-	-	-	-	-	-	-	-	-	-	-	-	-	-	-	2.01
-	-	-	-	-	-	-	-	-	-	1	1	3	1	3	2.02
7	7	8	7	8	7	7	10	7	10	12	12	20	11	12	3
-	-	-	-	-	3	3	6	3	6	2	2	10	1	2	3.01
-	-	-	-	-	-	-	-	-	-	-	-	-	-	-	3.02
-	-	-	-	-	-	-	-	-	-	-	-	-	-	-	3.03
2	2	2	2	2	1	1	1	1	1	3	3	3	3	3	3.04
1	1	1	1	1	3	3	3	3	3	1	1	1	1	1	3.05
-	-	-	-	-	-	-	-	-	-	-	-	-	-	-	3.06
2	2	3	2	3	-	-	-	-	-	4	4	4	4	4	3.07
-	-	-	-	-	-	-	-	-	-	-	-	-	-	-	3.08
-	-	-	-	-	-	-	-	-	-	-	-	-	-	-	3.09
2	2	2	2	2	-	-	-	-	-	2	2	2	2	2	3.10
-	-	-	-	-	-	-	-	-	-	-	-	-	-	-	3.11
-	-	-	-	-	-	-	-	-	-	-	-	-	-	-	3.12
-	-	-	-	-	-	-	-	-	-	-	-	-	-	-	3.13
-	-	-	-	-	-	-	-	-	-	-	-	-	-	-	3.14
-	-	-	-	-	-	-	-	-	-	-	-	-	-	-	3.15
-	-	-	-	-	-	-	-	-	-	-	-	-	-	-	3.16
-	-	-	-	-	-	-	-	-	-	-	-	-	-	-	3.17
-	-	-	-	-	-	-	-	-	-	-	-	-	-	-	3.18
-	-	-	-	-	-	-	-	-	-	-	-	-	-	-	3.19
-	-	-	-	-	-	-	-	-	-	-	-	-	-	-	3.20
-	-	-	-	-	-	-	-	-	-	-	-	-	-	-	4
-	-	-	-	-	-	-	-	-	-	-	-	-	-	-	4.01
-	-	-	-	-	-	-	-	-	-	-	-	-	-	-	4.02
-	-	-	-	-	-	-	-	-	-	-	-	-	-	-	5
-	-	-	-	-	-	-	-	-	-	-	-	-	-	-	5.01
-	-	-	-	-	-	-	-	-	-	-	-	-	-	-	5.02
-	-	-	-	-	-	-	-	-	-	-	-	-	-	-	5.03
17	20	28	-	-	20	22	31	-	-	40	40	70	-	-	6
-	-	-	-	-	-	-	-	-	-	-	-	-	-	-	6.01
9	11	16	-	-	17	18	25	-	-	27	27	53	-	-	6.02
3	3	3	-	-	-	-	-	-	-	10	10	14	-	-	6.03
-	-	-	-	-	-	-	-	-	-	-	-	-	-	-	6.04
5	6	9	-	-	3	4	6	-	-	3	3	3	-	-	6.05
-	-	-	-	-	-	-	-	-	-	-	-	-	-	-	6.06
4	5	8	3	3	2	3	6	1	1	2	3	7	2	3	7
4	4	5	3	3	2	2	3	1	1	2	2	3	2	3	7.01
-	-	-	-	-	-	-	-	-	-	-	-	-	-	-	7.02
-	-	-	-	-	-	-	-	-	-	-	-	-	-	-	7.03
-	-	-	-	-	-	-	-	-	-	-	-	-	-	-	7.04
-	-	-	-	-	-	-	-	-	-	-	-	-	-	-	7.05
-	1	3	-	-	-	1	3	-	-	-	1	4	-	-	7.06
1	2	2	-	-	-	1	1	-	-	-	1	1	-	-	8
-	-	-	-	-	-	-	-	-	-	-	-	-	-	-	8.01
1	2	2	-	-	-	1	1	-	-	-	1	1	-	-	8.02
-	-	-	-	-	-	-	-	-	-	-	-	-	-	-	8.03
1	1	2	-	-	2	2	4	1	2	2	2	2	2	2	9
1	1	2	-	-	1	1	2	1	2	2	2	2	2	2	9.01
-	-	-	-	-	1	1	2	-	-	-	-	-	-	-	9.02
-	-	-	-	-	-	-	-	-	-	-	-	-	-	-	9.03
-	-	-	-	-	-	-	-	-	-	-	-	-	-	-	9.04
-	-	-	-	-	-	-	-	-	-	-	-	-	-	-	9.05
-	-	-	-	-	-	-	-	-	-	-	-	-	-	-	9.08
41	46	72	12	13	40	44	75	9	13	62	65	121	17	22	

## Segue Tav. 16 - Imprese e unità locali per comune

N. classificazione	RAMI E CLASSI DI ATTIVITÀ ECONOMICA	110. SAN MÀURO MARCHESATO					111. SAN NICOLA DA CRISSA				
		Imprese	Unità locali				Imprese	Unità locali			
			Totale		artigiane			Totale		artigiane	
			N	Addetti	N	Addetti		N	Addetti	N	Addetti
<b>1</b>	<b>Agric., foreste, caccia e pesca</b>	3	3	9	-	-	1	1	3	-	-
1.03	Foreste. . . . .	-	-	-	-	-	-	-	-	-	-
1.05	Pesca. . . . .	-	-	-	-	-	-	-	-	-	-
1.06	Attività connesse con l'agricoltura	3	3	9	-	-	1	1	3	-	-
<b>2</b>	<b>Industrie estrattive . . . . .</b>	-	-	-	-	-	-	-	-	-	-
2.01	Estraz. minerali metalliferi. . . . .	-	-	-	-	-	-	-	-	-	-
2.02	Estraz. minerali non metalliferi. . . . .	-	-	-	-	-	-	-	-	-	-
<b>3</b>	<b>Industrie manifatturiere. . . . .</b>	15	15	22	14	20	14	14	23	12	16
3.01	Ind. alimentari e affini. . . . .	5	5	11	4	9	4	4	12	2	5
3.02	Ind. del tabacco. . . . .	-	-	-	-	-	-	-	-	-	-
3.03	Ind. tessili. . . . .	-	-	-	-	-	-	-	-	-	-
3.04	Ind. vestiario, abbigl., arredam. . . . .	2	2	2	2	2	4	4	4	4	4
3.05	Ind. delle calzature . . . . .	2	2	2	2	2	1	1	1	1	1
3.06	Ind. delle pelli e del cuoio. . . . .	-	-	-	-	-	-	-	-	-	-
3.07	Ind. del legno . . . . .	1	1	1	1	1	2	2	2	2	2
3.08	Ind. del mobilio e arredam. in legno . . . . .	-	-	-	-	-	2	2	3	2	3
3.09	Ind. metallurgiche. . . . .	-	-	-	-	-	-	-	-	-	-
3.10	Ind. meccaniche. . . . .	5	5	6	5	6	1	1	1	1	1
3.11	Ind. costruzione mezzi di trasporto . . . . .	-	-	-	-	-	-	-	-	-	-
3.12	Ind. lavoraz. minerali non metallif. . . . .	-	-	-	-	-	-	-	-	-	-
3.13	Ind. chimiche e derivati petrolio e carbone . . . . .	-	-	-	-	-	-	-	-	-	-
3.14	Ind. della gomma . . . . .	-	-	-	-	-	-	-	-	-	-
3.15	Ind. produzione di cellulosa per usi tessili e fibre chimiche . . . . .	-	-	-	-	-	-	-	-	-	-
3.16	Ind. della carta e cartotecnica . . . . .	-	-	-	-	-	-	-	-	-	-
3.17	Ind. poligrafiche ed editoriali. . . . .	-	-	-	-	-	-	-	-	-	-
3.18	Ind. foto-fono-cinematografiche . . . . .	-	-	-	-	-	-	-	-	-	-
3.19	Ind. prodotti materie plastiche . . . . .	-	-	-	-	-	-	-	-	-	-
3.20	Ind. manifatturiere varie . . . . .	-	-	-	-	-	-	-	-	-	-
<b>4</b>	<b>Costruz. e install. di impianti . . . . .</b>	-	-	-	-	-	1	1	48	-	-
4.01	Ind. delle costruzioni . . . . .	-	-	-	-	-	1	1	48	-	-
4.02	Ind. installazione di impianti . . . . .	-	-	-	-	-	-	-	-	-	-
<b>5</b>	<b>Energ. elettr., vap., gas e acqua . . . . .</b>	-	-	-	-	-	-	-	-	-	-
5.01	Produzione e distribuz. di energia elettrica, vapore e acqua calda . . . . .	-	-	-	-	-	-	-	-	-	-
5.02	Produzione e distribuzione di gas . . . . .	-	-	-	-	-	-	-	-	-	-
5.03	Raccolta e distribuzione di acqua . . . . .	-	-	-	-	-	-	-	-	-	-
<b>6</b>	<b>Commercio . . . . .</b>	38	38	40	-	-	49	50	68	-	-
6.01	Commercio all'ingrosso . . . . .	1	1	2	-	-	1	1	2	-	-
6.02	Commercio al minuto. . . . .	34	34	34	-	-	39	40	52	-	-
6.03	Commercio ambulante. . . . .	-	-	-	-	-	2	2	3	-	-
6.04	Intermediari comm., impr. immob., agenz. mediaz., mag. dep. e frig. . . . .	-	-	-	-	-	-	-	-	-	-
6.05	Noleggio di beni mobili . . . . .	-	-	-	-	-	-	-	-	-	-
6.06	Alberghi e pubblici esercizi . . . . .	3	3	4	-	-	7	7	11	-	-
<b>7</b>	<b>Trasporti e comunicazioni . . . . .</b>	-	1	4	-	-	7	8	21	5	12
7.01	Trasporti terrestri. . . . .	-	-	-	-	-	7	7	18	5	12
7.02	Trasp. marittimi, lacuali e fluviali . . . . .	-	-	-	-	-	-	-	-	-	-
7.03	Trasporti aerei . . . . .	-	-	-	-	-	-	-	-	-	-
7.04	Attività complement. ai trasporti . . . . .	-	-	-	-	-	-	-	-	-	-
7.05	Servizi ausiliari dei trasporti . . . . .	-	-	-	-	-	-	-	-	-	-
7.06	Comunicazioni . . . . .	-	1	4	-	-	-	1	3	-	-
<b>8</b>	<b>Credito, assicuraz., impr. finanz. controllo, gest. esattor. . . . .</b>	-	1	1	-	-	-	2	2	-	-
8.01	Credito . . . . .	-	-	-	-	-	-	-	-	-	-
8.02	Assicurazione . . . . .	-	-	-	-	-	-	-	-	-	-
8.03	Impr. finanz. controllo, gest. esatt. . . . .	-	1	1	-	-	-	2	2	-	-
<b>9</b>	<b>Servizi . . . . .</b>	3	3	3	2	2	4	4	5	3	3
9.01	Servizi per l'igiene e la pulizia. . . . .	2	2	2	2	2	3	3	3	3	3
9.02	Serv. dello spettacolo e ricreativi . . . . .	1	1	1	-	-	1	1	2	-	-
9.03	Servizi sanitari . . . . .	-	-	-	-	-	-	-	-	-	-
9.04	Servizi per l'istruzione. . . . .	-	-	-	-	-	-	-	-	-	-
9.05	Serv. legali, commerciali e tecnici . . . . .	-	-	-	-	-	-	-	-	-	-
9.08	Serv. vari, non altrove classificati . . . . .	-	-	-	-	-	-	-	-	-	-
	<b>TOTALE . . . . .</b>	<b>59</b>	<b>61</b>	<b>79</b>	<b>16</b>	<b>22</b>	<b>76</b>	<b>80</b>	<b>170</b>	<b>20</b>	<b>31</b>

e per ramo e classe di attività economica

112. SAN NICOLA DELL'ALTO					113. SAN PIETRO A MÀIDA					114. SAN PIETRO APÒSTOLO					N. classificazione
Imprese	Unità locali				Imprese	Unità locali				Imprese	Unità locali				
	Totale		artigiane			Totale		artigiane			Totale		artigiane		
	N	Addetti	N	Addetti		N	Addetti	N	Addetti		N	Addetti	N	Addetti	
6	6	7	-	-	-	-	-	-	-	1	1	3	-	-	1
-	-	-	-	-	-	-	-	-	-	-	-	-	-	-	1.03
-	-	-	-	-	-	-	-	-	-	-	-	-	-	-	1.05
6	6	7	-	-	-	-	-	-	-	1	1	3	-	-	1.06
-	-	-	-	-	-	-	-	-	-	1	1	1	-	-	2
-	-	-	-	-	-	-	-	-	-	-	-	-	-	-	2.01
-	-	-	-	-	-	-	-	-	-	1	1	1	-	-	2.02
21	21	31	19	26	52	52	76	52	76	16	16	31	15	28	3
7	7	14	5	9	8	8	17	8	17	3	3	8	2	5	3.01
-	-	-	-	-	-	-	-	-	-	-	-	-	-	-	3.02
-	-	-	-	-	-	-	-	-	-	3	3	12	3	12	3.03
4	4	4	4	4	7	7	8	7	8	1	1	1	1	1	3.04
3	3	4	3	4	5	5	5	5	5	-	-	-	-	-	3.05
-	-	-	-	-	-	-	-	-	-	-	-	-	-	-	3.06
3	3	4	3	4	6	6	10	6	10	7	7	8	7	8	3.07
-	-	-	-	-	4	4	5	4	5	-	-	-	-	-	3.08
-	-	-	-	-	-	-	-	-	-	-	-	-	-	-	3.09
4	4	5	4	5	11	11	15	11	15	2	2	2	2	2	3.10
-	-	-	-	-	1	1	2	1	2	-	-	-	-	-	3.11
-	-	-	-	-	9	9	13	9	13	-	-	-	-	-	3.12
-	-	-	-	-	-	-	-	-	-	-	-	-	-	-	3.13
-	-	-	-	-	-	-	-	-	-	-	-	-	-	-	3.14
-	-	-	-	-	-	-	-	-	-	-	-	-	-	-	3.15
-	-	-	-	-	-	-	-	-	-	-	-	-	-	-	3.16
-	-	-	-	-	-	-	-	-	-	-	-	-	-	-	3.17
-	-	-	-	-	1	1	1	1	1	-	-	-	-	-	3.18
-	-	-	-	-	-	-	-	-	-	-	-	-	-	-	3.19
-	-	-	-	-	-	-	-	-	-	-	-	-	-	-	3.20
5	5	7	5	7	3	3	7	3	7	3	3	14	2	12	4
5	5	7	5	7	3	3	7	3	7	3	3	14	2	12	4.01
-	-	-	-	-	-	-	-	-	-	-	-	-	-	-	4.02
-	-	-	-	-	-	-	-	-	-	1	1	1	-	-	5
-	-	-	-	-	-	-	-	-	-	-	-	-	-	-	5.01
-	-	-	-	-	-	-	-	-	-	1	1	1	-	-	5.02
-	-	-	-	-	-	-	-	-	-	-	-	-	-	-	5.03
54	54	90	-	-	120	120	186	-	-	42	45	67	-	-	6
-	-	-	-	-	-	-	-	-	-	-	-	-	-	-	6.01
45	45	75	-	-	119	119	185	-	-	36	39	56	-	-	6.02
3	3	4	-	-	-	-	-	-	-	-	-	-	-	-	6.03
-	-	-	-	-	-	-	-	-	-	-	-	-	-	-	6.04
-	-	-	-	-	-	-	-	-	-	-	-	-	-	-	6.05
6	6	11	-	-	1	1	1	-	-	6	6	11	-	-	6.06
6	7	12	6	7	-	1	5	-	-	1	2	6	-	-	7
6	6	7	6	7	-	-	-	-	-	-	-	-	-	-	7.01
-	-	-	-	-	-	-	-	-	-	-	-	-	-	-	7.02
-	-	-	-	-	-	-	-	-	-	-	-	-	-	-	7.03
-	-	-	-	-	-	-	-	-	-	-	-	-	-	-	7.04
-	-	-	-	-	-	-	-	-	-	-	-	-	-	-	7.05
-	1	5	-	-	-	1	5	-	-	1	2	6	-	-	7.06
1	2	2	-	-	1	2	3	-	-	-	2	2	-	-	8
-	-	-	-	-	-	-	-	-	-	-	-	-	-	-	8.01
-	-	-	-	-	1	2	3	-	-	-	-	-	-	-	8.02
1	2	2	-	-	-	-	-	-	-	-	2	2	-	-	8.03
3	3	7	2	5	7	7	10	5	6	4	4	4	4	4	9
2	2	5	2	5	5	5	6	5	6	4	4	4	4	4	9.01
1	1	2	-	-	1	1	2	-	-	-	-	-	-	-	9.02
-	-	-	-	-	-	-	-	-	-	-	-	-	-	-	9.03
-	-	-	-	-	-	-	-	-	-	-	-	-	-	-	9.04
-	-	-	-	-	-	-	-	-	-	-	-	-	-	-	9.05
-	-	-	-	-	1	1	2	-	-	-	-	-	-	-	9.08
96	98	156	32	45	183	185	287	60	89	69	75	129	21	44	

## Segue Tav. 16 - Imprese e unità locali per comune

N. classificazione	RAMI E CLASSI DI ATTIVITÀ ECONOMICA	115. SAN SÒSTENE					116. SANTA CATERINA DELLO IONIO				
		Imprese	Unità locali				Imprese	Unità locali			
			Totale		artigiane			Totale		artigiane	
			N	Addetti	N	Addetti		N	Addetti	N	Addetti
1	<b>Agric., foreste, caccia e pesca</b>	2	2	5	-	-	-	-	-	-	-
1.03	Foreste . . . . .	-	-	-	-	-	-	-	-	-	-
1.05	Pesca . . . . .	-	-	-	-	-	-	-	-	-	-
1.06	Attività connesse con l'agricoltura	2	2	5	-	-	-	-	-	-	-
2	<b>Industrie estrattive . . . . .</b>	1	1	1	1	1	-	-	-	-	-
2.01	Estraz. minerali metalliferi . . . . .	-	-	-	-	-	-	-	-	-	-
2.02	Estraz. minerali non metalliferi . . . . .	1	1	1	1	1	-	-	-	-	-
3	<b>Industrie manifatturiere . . . . .</b>	12	12	32	10	10	36	36	55	33	41
3.01	Ind. alimentari e affini . . . . .	2	2	3	1	1	11	11	27	8	13
3.02	Ind. del tabacco . . . . .	-	-	-	-	-	-	-	-	-	-
3.03	Ind. tessili . . . . .	-	-	-	-	-	2	2	2	2	2
3.04	Ind. vestiario, abbigl., arredam. . . . .	4	4	4	4	4	7	7	10	7	10
3.05	Ind. delle calzature . . . . .	-	-	-	-	-	2	2	2	2	2
3.06	Ind. delle pelli e del cuoio . . . . .	-	-	-	-	-	-	-	-	-	-
3.07	Ind. del legno . . . . .	5	5	5	5	5	1	1	1	1	1
3.08	Ind. del mobilio e arredam. in legno . . . . .	-	-	-	-	-	5	5	5	5	5
3.09	Ind. metallurgiche . . . . .	-	-	-	-	-	-	-	-	-	-
3.10	Ind. meccaniche . . . . .	-	-	-	-	-	7	7	7	7	7
3.11	Ind. costruzione mezzi di trasporto . . . . .	-	-	-	-	-	-	-	-	-	-
3.12	Ind. lavoraz. minerali non metallif. . . . .	1	1	20	-	-	1	1	1	1	1
3.13	Ind. chimiche e derivati petrolio e carbone . . . . .	-	-	-	-	-	-	-	-	-	-
3.14	Ind. della gomma . . . . .	-	-	-	-	-	-	-	-	-	-
3.15	Ind. produzione di cellulosa per usi tessili e fibre chimiche . . . . .	-	-	-	-	-	-	-	-	-	-
3.16	Ind. della carta e cartotecnica . . . . .	-	-	-	-	-	-	-	-	-	-
3.17	Ind. poligrafiche ed editoriali . . . . .	-	-	-	-	-	-	-	-	-	-
3.18	Ind. foto-fono-cinematografiche . . . . .	-	-	-	-	-	-	-	-	-	-
3.19	Ind. prodotti materie plastiche . . . . .	-	-	-	-	-	-	-	-	-	-
3.20	Ind. manifatturiere varie . . . . .	-	-	-	-	-	-	-	-	-	-
4	<b>Costruz. e install. di impianti . . . . .</b>	1	1	19	-	-	1	1	1	1	1
4.01	Ind. delle costruzioni . . . . .	1	1	19	-	-	1	1	1	1	1
4.02	Ind. installazione di impianti . . . . .	-	-	-	-	-	-	-	-	-	-
5	<b>Energ. elettr., vap., gas e acqua . . . . .</b>	-	-	-	-	-	1	1	2	-	-
5.01	Produzione e distribuz. di energia elettrica, vapore e acqua calda . . . . .	-	-	-	-	-	-	-	-	-	-
5.02	Produzione e distribuzione di gas . . . . .	-	-	-	-	-	-	-	-	-	-
5.03	Raccolta e distribuzione di acqua . . . . .	-	-	-	-	-	1	1	2	-	-
6	<b>Commercio . . . . .</b>	45	45	64	-	-	46	46	71	-	-
6.01	Commercio all'ingrosso . . . . .	2	2	3	-	-	-	-	-	-	-
6.02	Commercio al minuto . . . . .	28	28	38	-	-	38	38	60	-	-
6.03	Commercio ambulante . . . . .	8	8	8	-	-	1	1	1	-	-
6.04	Intermediari comm., impr. immob., agenz. mediaz., mag. dep. e frig. . . . .	-	-	-	-	-	-	-	-	-	-
6.05	Noleggio di beni mobili . . . . .	-	-	-	-	-	-	-	-	-	-
6.06	Alberghi e pubblici esercizi . . . . .	7	7	15	-	-	7	7	10	-	-
7	<b>Trasporti e comunicazioni . . . . .</b>	-	2	7	-	-	3	5	17	3	4
7.01	Trasporti terrestri . . . . .	-	1	3	-	-	3	4	12	3	4
7.02	Trasp. marittimi, lacuali e fluviali . . . . .	-	-	-	-	-	-	-	-	-	-
7.03	Trasporti aerei . . . . .	-	-	-	-	-	-	-	-	-	-
7.04	Attività complement. ai trasporti . . . . .	-	-	-	-	-	-	-	-	-	-
7.05	Servizi ausiliari dei trasporti . . . . .	-	-	-	-	-	-	-	-	-	-
7.06	Comunicazioni . . . . .	-	1	4	-	-	-	1	5	-	-
8	<b>Credito, assicuraz., impr. finanz. controllo, gest. esattor. . . . .</b>	2	2	2	-	-	-	-	-	-	-
8.01	Credito . . . . .	-	-	-	-	-	-	-	-	-	-
8.02	Assicurazione . . . . .	-	-	-	-	-	-	-	-	-	-
8.03	Impr. finanz. controllo, gest. esatt. . . . .	2	2	2	-	-	-	-	-	-	-
9	<b>Servizi . . . . .</b>	2	2	2	2	2	1	1	1	1	1
9.01	Servizi per l'igiene e la pulizia . . . . .	2	2	2	2	2	1	1	1	1	1
9.02	Serv. dello spettacolo e ricreativi . . . . .	-	-	-	-	-	-	-	-	-	-
9.03	Servizi sanitari . . . . .	-	-	-	-	-	-	-	-	-	-
9.04	Servizi per l'istruzione . . . . .	-	-	-	-	-	-	-	-	-	-
9.05	Serv. legali, commerciali e tecnici . . . . .	-	-	-	-	-	-	-	-	-	-
9.08	Serv. vari, non altrove classificati . . . . .	-	-	-	-	-	-	-	-	-	-
	<b>TOTALE . . . . .</b>	65	67	132	13	13	48	90	147	38	47

e per ramo e classe di attività economica

117. SANT'ANDREA APOSTOLO DELLO IONIO					118. SANTA SEVERINA					119. SANT'ONOFRIO					N. classificazione
Imprese	Unità locali				Imprese	Unità locali				Imprese	Unità locali				
	Totale		artigiane			Totale		artigiane			Totale		artigiane		
	N	Addetti	N	Addetti		N	Addetti	N	Addetti		N	Addetti	N	Addetti	
3	3	3	2	2	1	1	5	-	-	9	9	29	1	2	1
2	2	2	2	2	-	-	-	-	-	-	-	-	-	-	1.03
1	1	1	-	-	1	1	5	-	-	9	9	29	1	2	1.05
-	-	-	-	-	-	-	-	-	-	-	-	-	-	-	1.06
-	-	-	-	-	-	-	-	-	-	-	-	-	-	-	2
-	-	-	-	-	-	-	-	-	-	-	-	-	-	-	2.01
-	-	-	-	-	-	-	-	-	-	-	-	-	-	-	2.02
30	30	65	25	42	17	17	33	14	22	41	41	77	24	35	3
5	5	17	1	1	6	6	20	3	9	13	13	30	5	7	3.01
-	-	-	-	-	-	-	-	-	-	-	-	-	-	-	3.02
1	1	1	1	1	-	-	-	-	-	2	2	3	2	3	3.03
4	4	4	4	4	-	-	-	-	-	10	10	18	6	6	3.04
3	3	3	3	3	2	2	2	2	2	1	1	2	-	-	3.05
-	-	-	-	-	-	-	-	-	-	-	-	-	-	-	3.06
7	7	29	6	22	4	4	5	4	5	5	5	5	2	2	3.07
-	-	-	-	-	-	-	-	-	-	-	-	-	-	-	3.08
-	-	-	-	-	-	-	-	-	-	-	-	-	-	-	3.09
9	9	10	9	10	5	5	6	5	6	8	8	16	8	16	3.10
-	-	-	-	-	-	-	-	-	-	-	-	-	-	-	3.11
-	-	-	-	-	-	-	-	-	-	1	1	1	1	1	3.12
-	-	-	-	-	-	-	-	-	-	-	-	-	-	-	3.13
-	-	-	-	-	-	-	-	-	-	1	1	2	-	-	3.14
-	-	-	-	-	-	-	-	-	-	-	-	-	-	-	3.15
-	-	-	-	-	-	-	-	-	-	-	-	-	-	-	3.16
-	-	-	-	-	-	-	-	-	-	-	-	-	-	-	3.17
1	1	1	1	1	-	-	-	-	-	-	-	-	-	-	3.18
-	-	-	-	-	-	-	-	-	-	-	-	-	-	-	3.19
-	-	-	-	-	-	-	-	-	-	-	-	-	-	-	3.20
48	48	79	47	62	21	22	43	21	33	7	7	22	7	22	4
45	45	76	44	59	21	22	43	21	33	7	7	22	7	22	4.01
3	3	3	3	3	-	-	-	-	-	-	-	-	-	-	4.02
-	2	4	-	-	-	1	4	-	-	-	-	-	-	-	5
-	1	3	-	-	-	1	4	-	-	-	-	-	-	-	5.01
-	1	1	-	-	-	-	-	-	-	-	-	-	-	-	5.02
-	-	-	-	-	-	-	-	-	-	-	-	-	-	-	5.03
56	65	88	-	-	49	49	78	-	-	67	67	111	-	-	6
-	-	-	-	-	2	2	6	-	-	1	1	1	-	-	6.01
45	52	70	-	-	42	42	65	-	-	49	49	82	-	-	6.02
2	2	2	-	-	3	3	4	-	-	14	14	21	-	-	6.03
-	-	-	-	-	-	-	-	-	-	-	-	-	-	-	6.04
-	-	-	-	-	-	-	-	-	-	-	-	-	-	-	6.05
9	11	16	-	-	2	2	3	-	-	3	3	7	-	-	6.06
10	13	27	10	12	9	11	24	9	15	15	16	23	15	17	7
10	11	20	10	12	9	9	15	9	15	15	15	17	15	17	7.01
-	-	-	-	-	-	-	-	-	-	-	-	-	-	-	7.02
-	-	-	-	-	-	-	-	-	-	-	-	-	-	-	7.03
-	-	-	-	-	-	-	-	-	-	-	-	-	-	-	7.04
-	-	-	-	-	-	-	-	-	-	-	-	-	-	-	7.05
-	2	7	-	-	-	2	9	-	-	-	1	6	-	-	7.06
2	2	3	-	-	-	1	1	-	-	2	2	5	-	-	8
-	-	-	-	-	-	-	-	-	-	-	-	-	-	-	8.01
2	2	3	-	-	-	1	1	-	-	2	2	5	-	-	8.02
4	4	9	3	4	2	2	7	2	7	11	11	13	8	9	9
4	4	9	3	4	2	2	7	2	7	8	8	9	8	9	9.01
-	-	-	-	-	-	-	-	-	-	-	-	-	-	-	9.02
-	-	-	-	-	-	-	-	-	-	-	-	-	-	-	9.03
-	-	-	-	-	-	-	-	-	-	-	-	-	-	-	9.04
-	-	-	-	-	-	-	-	-	-	-	-	-	-	-	9.05
-	-	-	-	-	-	-	-	-	-	3	3	4	-	-	9.08
153	167	278	87	122	99	104	195	46	77	152	153	280	55	85	



## Segue Tav. 16 - Imprese e unità locali per comune

N. classificazione	RAMI E CLASSI DI ATTIVITÀ ECONOMICA	120. SAN VITO SULLO IONIO					121. SATRIANO				
		Imprese	Unità locali				Imprese	Unità locali			
			Totale		artigiane			Totale		artigiane	
			N	Addetti	N	Addetti		N	Addetti	N	Addetti
<b>1</b>	<b>Agric., foreste, caccia e pesca</b>	<b>14</b>	<b>14</b>	<b>15</b>	<b>7</b>	<b>7</b>	<b>4</b>	<b>4</b>	<b>13</b>	<b>1</b>	<b>1</b>
1.03	Foreste. . . . .	-	-	-	-	-	-	-	-	-	-
1.05	Pesca. . . . .	-	-	-	-	-	1	1	1	1	1
1.06	Attività connesse con l'agricoltura	14	14	15	7	7	3	3	12	-	-
<b>2</b>	<b>Industrie estrattive . . . . .</b>	<b>-</b>	<b>-</b>	<b>-</b>	<b>-</b>	<b>-</b>	<b>-</b>	<b>-</b>	<b>-</b>	<b>-</b>	<b>-</b>
2.01	Estraz. minerali metalliferi. . . . .	-	-	-	-	-	-	-	-	-	-
2.02	Estraz. minerali non metalliferi. . . . .	-	-	-	-	-	-	-	-	-	-
<b>3</b>	<b>Industrie manifatturiere. . . . .</b>	<b>140</b>	<b>148</b>	<b>170</b>	<b>139</b>	<b>154</b>	<b>10</b>	<b>11</b>	<b>32</b>	<b>9</b>	<b>18</b>
3.01	Ind. alimentari e affini. . . . .	28	32	46	26	32	3	3	5	3	5
3.02	Ind. del tabacco. . . . .	-	-	-	-	-	-	-	-	-	-
3.03	Ind. tessili. . . . .	61	63	63	61	61	-	-	-	-	-
3.04	Ind. vestiario, abbigl., arredam. . . . .	24	24	24	24	24	-	-	-	-	-
3.05	Ind. delle calzature. . . . .	4	4	4	4	4	1	1	1	1	1
3.06	Ind. delle pelli e del cuoio. . . . .	-	-	-	-	-	-	-	-	-	-
3.07	Ind. del legno. . . . .	12	14	16	13	16	3	3	6	3	6
3.08	Ind. del mobilio e arredam. in legno	1	1	2	1	2	-	-	-	-	-
3.09	Ind. metallurgiche. . . . .	-	-	-	-	-	-	-	-	-	-
3.10	Ind. meccaniche. . . . .	7	7	11	7	11	2	2	6	2	6
3.11	Ind. costruzione mezzi di trasporto	-	-	-	-	-	-	-	-	-	-
3.12	Ind. lavoraz. minerali non metallif.	-	-	-	-	-	1	1	12	-	-
3.13	Ind. chimiche e derivati petrolio e carbone	-	-	-	-	-	-	-	-	-	-
3.14	Ind. della gomma. . . . .	1	1	1	1	1	-	-	-	-	-
3.15	Ind. produzione di cellulosa per usi tessili e fibre chimiche	-	-	-	-	-	-	-	-	-	-
3.16	Ind. della carta e cartotecnica. . . . .	-	-	-	-	-	-	-	-	-	-
3.17	Ind. poligrafiche ed editoriali. . . . .	-	-	-	-	-	-	1	2	-	-
3.18	Ind. foto-fono-cinematografiche. . . . .	2	2	3	2	3	-	-	-	-	-
3.19	Ind. prodotti materie plastiche. . . . .	-	-	-	-	-	-	-	-	-	-
3.20	Ind. manifatturiere varie. . . . .	-	-	-	-	-	-	-	-	-	-
<b>4</b>	<b>Costruz. e install. di impianti . . . . .</b>	<b>7</b>	<b>7</b>	<b>16</b>	<b>7</b>	<b>16</b>	<b>6</b>	<b>6</b>	<b>35</b>	<b>3</b>	<b>10</b>
4.01	Ind. delle costruzioni. . . . .	6	6	13	6	13	6	6	35	3	10
4.02	Ind. installazione di impianti. . . . .	1	1	3	1	3	-	-	-	-	-
<b>5</b>	<b>Energ. elettr., vap., gas e acqua</b>	<b>-</b>	<b>1</b>	<b>4</b>	<b>-</b>	<b>-</b>	<b>-</b>	<b>1</b>	<b>1</b>	<b>-</b>	<b>-</b>
5.01	Produzione e distribuz. di energia elettrica, vapore e acqua calda	-	1	4	-	-	-	-	-	-	-
5.02	Produzione e distribuzione di gas	-	-	-	-	-	-	-	-	-	-
5.03	Raccolta e distribuzione di acqua. . . . .	-	-	-	-	-	-	1	1	-	-
<b>6</b>	<b>Commercio . . . . .</b>	<b>60</b>	<b>66</b>	<b>90</b>	<b>-</b>	<b>-</b>	<b>55</b>	<b>56</b>	<b>91</b>	<b>-</b>	<b>-</b>
6.01	Commercio all'ingrosso. . . . .	3	3	5	-	-	3	4	14	-	-
6.02	Commercio al minuto. . . . .	46	50	70	-	-	36	36	56	-	-
6.03	Commercio ambulante. . . . .	7	7	7	-	-	13	13	16	-	-
6.04	Intermediari comm., impr. immob., agenz. mediaz., mag. dep. e frig.	-	-	-	-	-	-	-	-	-	-
6.05	Noleggio di beni mobili. . . . .	-	-	-	-	-	-	-	-	-	-
6.06	Alberghi e pubblici esercizi. . . . .	4	6	8	-	-	3	3	5	-	-
<b>7</b>	<b>Trasporti e comunicazioni . . . . .</b>	<b>6</b>	<b>9</b>	<b>13</b>	<b>5</b>	<b>5</b>	<b>1</b>	<b>2</b>	<b>5</b>	<b>1</b>	<b>1</b>
7.01	Trasporti terrestri. . . . .	5	7	7	5	5	1	1	1	1	1
7.02	Trasp. marittimi, lacuali e fluviali. . . . .	-	-	-	-	-	-	-	-	-	-
7.03	Trasporti aerei. . . . .	-	-	-	-	-	-	-	-	-	-
7.04	Attività complement. ai trasporti	-	-	-	-	-	-	-	-	-	-
7.05	Servizi ausiliari dei trasporti. . . . .	1	1	1	-	-	-	-	-	-	-
7.06	Comunicazioni. . . . .	-	1	5	-	-	-	1	4	-	-
<b>8</b>	<b>Credito, assicuraz., impr. finanz. controllo, gest. esattor.</b>	<b>-</b>	<b>3</b>	<b>3</b>	<b>-</b>	<b>-</b>	<b>-</b>	<b>1</b>	<b>1</b>	<b>-</b>	<b>-</b>
8.01	Credito. . . . .	-	-	-	-	-	-	-	-	-	-
8.02	Assicurazione. . . . .	-	1	1	-	-	-	-	-	-	-
8.03	Impr. finanz. controllo, gest. esatt.	-	2	2	-	-	-	1	1	-	-
<b>9</b>	<b>Servizi . . . . .</b>	<b>6</b>	<b>9</b>	<b>15</b>	<b>7</b>	<b>9</b>	<b>6</b>	<b>6</b>	<b>7</b>	<b>5</b>	<b>5</b>
9.01	Servizi per l'igiene e la pulizia. . . . .	6	8	13	7	9	5	5	5	5	5
9.02	Serv. dello spettacolo e ricreativi	-	1	2	-	-	1	1	2	-	-
9.03	Servizi sanitari. . . . .	-	-	-	-	-	-	-	-	-	-
9.04	Servizi per l'istruzione. . . . .	-	-	-	-	-	-	-	-	-	-
9.05	Serv. legali, commerciali e tecnici	-	-	-	-	-	-	-	-	-	-
9.08	Serv. vari, non altrove classificati.	-	-	-	-	-	-	-	-	-	-
	<b>TOTALE . . . . .</b>	<b>233</b>	<b>257</b>	<b>326</b>	<b>165</b>	<b>191</b>	<b>82</b>	<b>87</b>	<b>185</b>	<b>19</b>	<b>35</b>

e per ramo e classe di attività economica

122. SAVELLI					123. SCANDALE					124. SELLIA					N. classifica- zione
Imprese	Unità locali				Imprese	Unità locali				Imprese	Unità locali				
	Totale		artigiane			Totale		artigiane			Totale		artigiane		
	N	Addetti	N	Addetti		N	Addetti	N	Addetti		N	Addetti	N	Addetti	
-	-	-	-	-	5	5	24	-	-	-	-	-	-	-	1
-	-	-	-	-	-	-	-	-	-	-	-	-	-	-	1.03
-	-	-	-	-	-	-	-	-	-	-	-	-	-	-	1.05
-	-	-	-	-	5	5	24	-	-	-	-	-	-	-	1.06
-	-	-	-	-	-	-	-	-	-	-	-	-	-	-	2
-	-	-	-	-	-	-	-	-	-	-	-	-	-	-	2.01
-	-	-	-	-	-	-	-	-	-	-	-	-	-	-	2.02
40	40	47	39	45	12	12	27	10	13	8	8	15	5	6	3
6	6	10	5	8	4	4	16	2	2	4	4	11	1	2	3.01
-	-	-	-	-	-	-	-	-	-	-	-	-	-	-	3.02
9	9	11	9	11	-	-	-	-	-	-	-	-	-	-	3.03
12	12	13	12	13	3	3	3	3	3	2	2	2	2	2	3.04
2	2	2	2	2	-	-	-	-	-	-	-	-	-	-	3.05
-	-	-	-	-	1	1	1	1	1	-	-	-	-	-	3.06
5	5	5	5	5	2	2	3	2	3	1	1	1	1	1	3.07
-	-	-	-	-	-	-	-	-	-	-	-	-	-	-	3.08
-	-	-	-	-	-	-	-	-	-	-	-	-	-	-	3.09
5	5	5	5	5	2	2	4	2	4	1	1	1	1	1	3.10
-	-	-	-	-	-	-	-	-	-	-	-	-	-	-	3.11
-	-	-	-	-	-	-	-	-	-	-	-	-	-	-	3.12
-	-	-	-	-	-	-	-	-	-	-	-	-	-	-	3.13
-	-	-	-	-	-	-	-	-	-	-	-	-	-	-	3.14
-	-	-	-	-	-	-	-	-	-	-	-	-	-	-	3.15
-	-	-	-	-	-	-	-	-	-	-	-	-	-	-	3.16
-	-	-	-	-	-	-	-	-	-	-	-	-	-	-	3.17
-	-	-	-	-	-	-	-	-	-	-	-	-	-	-	3.18
1	1	1	1	1	-	-	-	-	-	-	-	-	-	-	3.19
-	-	-	-	-	-	-	-	-	-	-	-	-	-	-	3.20
3	4	18	3	13	1	1	30	-	-	1	1	1	1	1	4
3	4	18	3	13	1	1	30	-	-	1	1	1	1	1	4.01
-	-	-	-	-	-	-	-	-	-	-	-	-	-	-	4.02
1	1	4	-	-	-	-	-	-	-	-	-	-	-	-	5
-	-	-	-	-	-	-	-	-	-	-	-	-	-	-	5.01
-	-	-	-	-	-	-	-	-	-	-	-	-	-	-	5.02
1	1	4	-	-	-	-	-	-	-	-	-	-	-	-	5.03
45	45	58	-	-	58	61	83	-	-	13	13	13	-	-	6
-	-	-	-	-	-	-	-	-	-	-	-	-	-	-	6.01
37	37	48	-	-	50	53	69	-	-	11	11	11	-	-	6.02
3	3	3	-	-	5	5	6	-	-	-	-	-	-	-	6.03
-	-	-	-	-	-	-	-	-	-	-	-	-	-	-	6.04
-	-	-	-	-	-	-	-	-	-	-	-	-	-	-	6.05
5	5	7	-	-	3	3	8	-	-	2	2	2	-	-	6.06
1	2	6	1	1	7	8	12	7	7	-	2	6	-	-	7
1	1	1	1	1	7	7	7	7	7	-	1	3	-	-	7.01
-	-	-	-	-	-	-	-	-	-	-	-	-	-	-	7.02
-	-	-	-	-	-	-	-	-	-	-	-	-	-	-	7.03
-	-	-	-	-	-	-	-	-	-	-	-	-	-	-	7.04
-	-	-	-	-	-	-	-	-	-	-	-	-	-	-	7.05
-	1	5	-	-	-	1	5	-	-	-	1	3	-	-	7.06
-	1	1	-	-	1	2	3	-	-	-	1	1	-	-	8
-	-	-	-	-	-	-	-	-	-	-	-	-	-	-	8.01
-	-	-	-	-	-	-	-	-	-	-	-	-	-	-	8.02
-	1	1	-	-	1	2	3	-	-	-	1	1	-	-	8.03
6	6	6	6	6	3	4	5	3	3	-	-	-	-	-	9
6	6	6	6	6	2	3	3	3	3	-	-	-	-	-	9.01
-	-	-	-	-	1	1	2	-	-	-	-	-	-	-	9.02
-	-	-	-	-	-	-	-	-	-	-	-	-	-	-	9.03
-	-	-	-	-	-	-	-	-	-	-	-	-	-	-	9.04
-	-	-	-	-	-	-	-	-	-	-	-	-	-	-	9.05
-	-	-	-	-	-	-	-	-	-	-	-	-	-	-	9.08
96	99	140	49	65	87	93	184	20	23	22	25	36	6	7	

## Segue Tav. 16 - Imprese e unità locali per comune

N. classificazione	RAMI E CLASSI DI ATTIVITÀ ECONOMICA	125. SELLIA MARINA				126. SERRA SAN BRUNO					
		Imprese	Unità locali				Imprese	Unità locali			
			Totale		artigiane			Totale		artigiane	
			N	Addetti	N	Addetti		N	Addetti	N	Addetti
<b>1</b>	<b>Agric., foreste, caccia e pesca</b>	<b>9</b>	<b>9</b>	<b>17</b>	<b>-</b>	<b>-</b>	<b>-</b>	<b>-</b>	<b>-</b>	<b>-</b>	
1.03	Foreste . . . . .	-	-	-	-	-	-	-	-	-	
1.05	Pesca . . . . .	-	-	-	-	-	-	-	-	-	
1.06	Attività connesse con l'agricoltura	9	9	17	-	-	-	-	-	-	
<b>2</b>	<b>Industrie estrattive . . . . .</b>	<b>-</b>	<b>-</b>	<b>-</b>	<b>-</b>	<b>3</b>	<b>4</b>	<b>18</b>	<b>2</b>	<b>4</b>	
2.01	Estraz. minerali metalliferi . . . . .	-	-	-	-	-	-	-	-	-	
2.02	Estraz. minerali non metalliferi . . . . .	-	-	-	-	3	4	18	2	4	
<b>3</b>	<b>Industrie manifatturiere . . . . .</b>	<b>27</b>	<b>27</b>	<b>115</b>	<b>23</b>	<b>50</b>	<b>84</b>	<b>84</b>	<b>213</b>	<b>77</b>	<b>110</b>
3.01	Ind. alimentari e affini . . . . .	3	3	20	2	2	8	8	26	5	13
3.02	Ind. del tabacco . . . . .	-	-	-	-	-	-	-	-	-	-
3.03	Ind. tessili . . . . .	1	1	1	1	1	7	7	8	7	8
3.04	Ind. vestiario, abbigl., arredam. . . . .	2	2	2	2	2	14	14	18	14	18
3.05	Ind. delle calzature . . . . .	4	4	4	4	4	4	4	4	4	4
3.06	Ind. delle pelli e del cuoio . . . . .	-	-	-	-	-	-	-	-	-	-
3.07	Ind. del legno . . . . .	5	5	46	4	13	32	32	135	28	45
3.08	Ind. del mobilio e arredam. in legno . . . . .	-	-	-	-	-	-	-	-	-	-
3.09	Ind. metallurgiche . . . . .	-	-	-	-	-	-	-	-	-	-
3.10	Ind. meccaniche . . . . .	8	8	22	8	22	14	14	17	14	17
3.11	Ind. costruzione mezzi di trasporto . . . . .	-	-	-	-	-	-	-	-	-	-
3.12	Ind. lavoraz. minerali non metallif. . . . .	3	3	18	1	4	2	2	2	2	2
3.13	Ind. chimiche e derivati petrolio e carbone . . . . .	-	-	-	-	-	-	-	-	-	-
3.14	Ind. della gomma . . . . .	1	1	2	1	2	1	1	1	1	1
3.15	Ind. produzione di cellulosa per usi tessili e fibre chimiche . . . . .	-	-	-	-	-	-	-	-	-	-
3.16	Ind. della carta e cartotecnica . . . . .	-	-	-	-	-	-	-	-	-	-
3.17	Ind. poligrafiche ed editoriali . . . . .	-	-	-	-	-	-	-	-	-	-
3.18	Ind. foto-fono-cinematografiche . . . . .	-	-	-	-	-	2	2	2	2	2
3.19	Ind. prodotti materie plastiche . . . . .	-	-	-	-	-	-	-	-	-	-
3.20	Ind. manifatturiere varie . . . . .	-	-	-	-	-	-	-	-	-	-
<b>4</b>	<b>Costruz. e install. di impianti . . . . .</b>	<b>5</b>	<b>6</b>	<b>27</b>	<b>4</b>	<b>16</b>	<b>7</b>	<b>7</b>	<b>15</b>	<b>7</b>	<b>15</b>
4.01	Ind. delle costruzioni . . . . .	5	6	27	4	16	6	6	14	6	14
4.02	Ind. installazione di impianti . . . . .	-	-	-	-	-	1	1	1	1	1
<b>5</b>	<b>Energ. elettr., vap., gas e acqua . . . . .</b>	<b>-</b>	<b>1</b>	<b>8</b>	<b>-</b>	<b>-</b>	<b>-</b>	<b>-</b>	<b>-</b>	<b>-</b>	<b>-</b>
5.01	Produzione e distribuz. di energia elettrica, vapore e acqua calda . . . . .	-	-	-	-	-	-	-	-	-	-
5.02	Produzione e distribuzione di gas . . . . .	-	1	8	-	-	-	-	-	-	-
5.03	Raccolta e distribuzione di acqua . . . . .	-	-	-	-	-	-	-	-	-	-
<b>6</b>	<b>Commercio . . . . .</b>	<b>66</b>	<b>66</b>	<b>92</b>	<b>-</b>	<b>-</b>	<b>147</b>	<b>149</b>	<b>202</b>	<b>-</b>	<b>-</b>
6.01	Commercio all'ingrosso . . . . .	4	4	12	-	-	-	-	-	-	-
6.02	Commercio al minuto . . . . .	54	54	71	-	-	105	106	138	-	-
6.03	Commercio ambulante . . . . .	6	6	7	-	-	2	2	4	-	-
6.04	Intermediari comm., impr. immob., agenz. mediaz., mag. dep. e frig. . . . .	-	-	-	-	-	1	1	1	-	-
6.05	Noleggio di beni mobili . . . . .	-	-	-	-	-	-	-	-	-	-
6.06	Alberghi e pubblici esercizi . . . . .	2	2	2	-	-	39	40	59	-	-
<b>7</b>	<b>Trasporti e comunicazioni . . . . .</b>	<b>-</b>	<b>2</b>	<b>6</b>	<b>-</b>	<b>-</b>	<b>3</b>	<b>5</b>	<b>18</b>	<b>3</b>	<b>4</b>
7.01	Trasporti terrestri . . . . .	-	-	-	-	-	2	3	4	2	3
7.02	Trasp. marittimi, lacuali e fluviali . . . . .	-	-	-	-	-	-	-	-	-	-
7.03	Trasporti aerei . . . . .	-	-	-	-	-	-	-	-	-	-
7.04	Attività complement. ai trasporti . . . . .	-	-	-	-	-	1	1	1	1	1
7.05	Servizi ausiliari dei trasporti . . . . .	-	-	-	-	-	-	-	-	-	-
7.06	Comunicazioni . . . . .	-	2	6	-	-	-	1	13	-	-
<b>8</b>	<b>Credito, assicuraz., impr. finanz. controllo, gest. esattor. . . . .</b>	<b>1</b>	<b>2</b>	<b>4</b>	<b>-</b>	<b>-</b>	<b>-</b>	<b>5</b>	<b>15</b>	<b>-</b>	<b>-</b>
8.01	Credito . . . . .	-	-	-	-	-	-	2	7	-	-
8.02	Assicurazione . . . . .	-	-	-	-	-	-	-	-	-	-
8.03	Impr. finanz. controllo, gest. esatt. . . . .	1	2	4	-	-	-	3	8	-	-
<b>9</b>	<b>Servizi . . . . .</b>	<b>2</b>	<b>2</b>	<b>3</b>	<b>1</b>	<b>2</b>	<b>13</b>	<b>14</b>	<b>36</b>	<b>9</b>	<b>11</b>
9.01	Servizi per l'igiene e la pulizia . . . . .	1	1	2	1	2	10	11	25	9	11
9.02	Serv. dello spettacolo e ricreativi . . . . .	1	1	1	-	-	1	1	7	-	-
9.03	Servizi sanitari . . . . .	-	-	-	-	-	-	-	-	-	-
9.04	Servizi per l'istruzione . . . . .	-	-	-	-	-	2	2	4	-	-
9.05	Serv. legali, commerciali e tecnici . . . . .	-	-	-	-	-	-	-	-	-	-
9.08	Serv. vari, non altrove classificati . . . . .	-	-	-	-	-	-	-	-	-	-
	<b>TOTALE . . . . .</b>	<b>110</b>	<b>115</b>	<b>272</b>	<b>28</b>	<b>68</b>	<b>257</b>	<b>268</b>	<b>517</b>	<b>98</b>	<b>144</b>

e per ramo e classe di attività economica

127. SERRASTRETTA					128. SERSALE					129. SETTINGIANO					N. classificazione
Imprese	Unità locali				Imprese	Unità locali				Imprese	Unità locali				
	Totale		artigiane			Totale		artigiane			Totale		artigiane		
	N	Addetti	N	Addetti		N	Addetti	N	Addetti		N	Addetti	N	Addetti	
1	1	3	-	-	4	4	48	-	-	5	5	17	-	-	1
-	-	-	-	-	-	-	-	-	-	-	-	-	-	-	1.03
-	-	-	-	-	-	-	-	-	-	-	-	-	-	-	1.05
1	1	3	-	-	4	4	48	-	-	5	5	17	-	-	1.06
-	-	-	-	-	-	-	-	-	-	-	-	-	-	-	2
-	-	-	-	-	-	-	-	-	-	-	-	-	-	-	2.01
-	-	-	-	-	-	-	-	-	-	-	-	-	-	-	2.02
65	65	91	59	65	50	50	86	47	81	5	5	26	4	4	3
5	5	7	2	4	5	5	13	4	11	1	1	22	-	-	3.01
-	-	-	-	-	-	-	-	-	-	-	-	-	-	-	3.02
10	10	10	10	10	-	-	-	-	-	-	-	-	-	-	3.03
11	11	11	11	11	10	10	21	9	20	-	-	-	-	-	3.04
3	3	4	3	4	5	5	5	5	5	-	-	-	-	-	3.05
-	-	-	-	-	-	-	-	-	-	-	-	-	-	-	3.06
16	16	37	13	14	10	10	16	10	16	1	1	1	1	1	3.07
17	17	19	17	19	-	-	-	-	-	-	-	-	-	-	3.08
-	-	-	-	-	-	-	-	-	-	-	-	-	-	-	3.09
3	3	3	3	3	16	16	20	15	18	2	2	2	2	2	3.10
-	-	-	-	-	-	-	-	-	-	-	-	-	-	-	3.11
-	-	-	-	-	2	2	9	2	9	1	1	1	1	1	3.12
-	-	-	-	-	-	-	-	-	-	-	-	-	-	-	3.13
-	-	-	-	-	-	-	-	-	-	-	-	-	-	-	3.14
-	-	-	-	-	-	-	-	-	-	-	-	-	-	-	3.15
-	-	-	-	-	-	-	-	-	-	-	-	-	-	-	3.16
-	-	-	-	-	-	-	-	-	-	-	-	-	-	-	3.17
-	-	-	-	-	2	2	2	2	2	-	-	-	-	-	3.18
-	-	-	-	-	-	-	-	-	-	-	-	-	-	-	3.19
-	-	-	-	-	-	-	-	-	-	-	-	-	-	-	3.20
7	7	10	7	10	-	-	-	-	-	4	4	20	1	5	4
6	6	9	6	9	-	-	-	-	-	4	4	20	1	5	4.01
1	1	1	1	1	-	-	-	-	-	-	-	-	-	-	4.02
1	2	5	-	-	3	3	12	-	-	-	-	-	-	-	5
-	1	3	-	-	2	2	10	-	-	-	-	-	-	-	5.01
1	1	2	-	-	1	1	2	-	-	-	-	-	-	-	5.03
56	56	70	-	-	112	112	146	-	-	28	29	48	-	-	6
-	-	-	-	-	-	-	-	-	-	-	-	-	-	-	6.01
46	46	54	-	-	93	93	121	-	-	25	26	42	-	-	6.02
2	2	3	-	-	7	7	9	-	-	-	-	-	-	-	6.03
-	-	-	-	-	-	-	-	-	-	-	-	-	-	-	6.04
-	-	-	-	-	-	-	-	-	-	-	-	-	-	-	6.05
8	8	13	-	-	12	12	16	-	-	3	3	6	-	-	6.06
1	6	14	1	1	1	2	10	1	1	-	2	13	-	-	7
1	1	1	1	1	1	1	1	1	1	-	1	7	-	-	7.01
-	-	-	-	-	-	-	-	-	-	-	-	-	-	-	7.02
-	-	-	-	-	-	-	-	-	-	-	-	-	-	-	7.03
-	-	-	-	-	-	-	-	-	-	-	-	-	-	-	7.04
-	-	-	-	-	-	-	-	-	-	-	-	-	-	-	7.05
-	5	13	-	-	-	1	9	-	-	-	1	6	-	-	7.06
-	1	1	-	-	1	2	3	-	-	-	1	1	-	-	8
-	-	-	-	-	-	-	-	-	-	-	-	-	-	-	8.01
-	-	-	-	-	-	-	-	-	-	-	-	-	-	-	8.02
-	1	1	-	-	1	2	3	-	-	-	1	1	-	-	8.03
1	1	1	1	1	8	8	14	7	9	3	3	3	2	2	9
1	1	1	1	1	7	7	9	7	9	2	2	2	2	2	9.01
-	-	-	-	-	1	1	5	-	-	1	1	1	-	-	9.02
-	-	-	-	-	-	-	-	-	-	-	-	-	-	-	9.03
-	-	-	-	-	-	-	-	-	-	-	-	-	-	-	9.04
-	-	-	-	-	-	-	-	-	-	-	-	-	-	-	9.05
-	-	-	-	-	-	-	-	-	-	-	-	-	-	-	9.08
132	139	195	68	77	179	181	319	55	91	45	49	128	7	11	

Segue Tav. 16 - Imprese e unità locali per comune

N. classificazione	RAMI E CLASSI DI ATTIVITÀ ECONOMICA	130. SIMBÀRIO						131. SÌMERI CRICHI					
		Imprese	Unità locali				Imprese	Unità locali					
			Totale		artigiane			Totale		artigiane			
			N	Addetti	N	Addetti		N	Addetti	N	Addetti		
1	<b>Agric., foreste, caccia e pesca</b>	-	-	-	-	-	-	-	-	-	-	-	-
1.03	Foreste . . . . .	-	-	-	-	-	-	-	-	-	-	-	-
1.05	Pesca . . . . .	-	-	-	-	-	-	-	-	-	-	-	-
1.06	Attività connesse con l'agricoltura	-	-	-	-	-	-	-	-	-	-	-	-
2	<b>Industrie estrattive . . . . .</b>	-	-	-	-	-	-	-	-	-	-	-	-
2.01	Estraz. minerali metalliferi . . . . .	-	-	-	-	-	-	-	-	-	-	-	-
2.02	Estraz. minerali non metalliferi . . . . .	-	-	-	-	-	-	-	-	-	-	-	-
3	<b>Industrie manifatturiere . . . . .</b>	7	7	7	7	7	23	23	45	19	33		
3.01	Ind. alimentari e affini . . . . .	-	-	-	-	-	7	7	24	3	12		
3.02	Ind. del tabacco . . . . .	-	-	-	-	-	-	-	-	-	-		
3.03	Ind. tessili . . . . .	-	-	-	-	-	-	-	-	-	-		
3.04	Ind. vestiario, abbigl., arredam. . . . .	3	3	3	3	3	3	3	4	3	4		
3.05	Ind. delle calzature . . . . .	-	-	-	-	-	1	1	1	1	1		
3.06	Ind. delle pelli e del cuoio . . . . .	-	-	-	-	-	-	-	-	-	-		
3.07	Ind. del legno . . . . .	3	3	3	3	3	7	7	9	7	9		
3.08	Ind. del mobilio e arredam. in legno . . . . .	-	-	-	-	-	-	-	-	-	-		
3.09	Ind. metallurgiche . . . . .	-	-	-	-	-	-	-	-	-	-		
3.10	Ind. meccaniche . . . . .	1	1	1	1	1	4	4	6	4	6		
3.11	Ind. costruzione mezzi di trasporto . . . . .	-	-	-	-	-	-	-	-	-	-		
3.12	Ind. lavoraz. minerali non metallif. . . . .	-	-	-	-	-	1	1	1	1	1		
3.13	Ind. chimiche e derivati petrolio e carbone . . . . .	-	-	-	-	-	-	-	-	-	-		
3.14	Ind. della gomma . . . . .	-	-	-	-	-	-	-	-	-	-		
3.15	Ind. produzione di cellulosa per usi tessili e fibre chimiche . . . . .	-	-	-	-	-	-	-	-	-	-		
3.16	Ind. della carta e cartotecnica . . . . .	-	-	-	-	-	-	-	-	-	-		
3.17	Ind. poligrafiche ed editoriali . . . . .	-	-	-	-	-	-	-	-	-	-		
3.18	Ind. foto-fono-cinematografiche . . . . .	-	-	-	-	-	-	-	-	-	-		
3.19	Ind. prodotti materie plastiche . . . . .	-	-	-	-	-	-	-	-	-	-		
3.20	Ind. manifatturiere varie . . . . .	-	-	-	-	-	-	-	-	-	-		
4	<b>Costruz. e install. di impianti . . . . .</b>	-	-	-	-	-	2	2	9	1	1		
4.01	Ind. delle costruzioni . . . . .	-	-	-	-	-	2	2	9	1	1		
4.02	Ind. installazione di impianti . . . . .	-	-	-	-	-	-	-	-	-	-		
5	<b>Energ. elettr., vap., gas e acqua . . . . .</b>	-	-	-	-	-	-	1	5	-	-		
5.01	Produzione e distribuz. di energia elettrica, vapore e acqua calda . . . . .	-	-	-	-	-	-	1	5	-	-		
5.02	Produzione e distribuzione di gas . . . . .	-	-	-	-	-	-	-	-	-	-		
5.03	Raccolta e distribuzione di acqua . . . . .	-	-	-	-	-	-	-	-	-	-		
6	<b>Commercio . . . . .</b>	29	29	30	-	-	61	63	79	-	-		
6.01	Commercio all'ingrosso . . . . .	-	-	-	-	-	-	1	1	-	-		
6.02	Commercio al minuto . . . . .	22	22	23	-	-	50	51	66	-	-		
6.03	Commercio ambulante . . . . .	-	-	-	-	-	11	11	12	-	-		
6.04	Intermediari comm., impr. immob., agenz. mediaz., mag. dep. e frigg. . . . .	-	-	-	-	-	-	-	-	-	-		
6.05	Noleggio di beni mobili . . . . .	-	-	-	-	-	-	-	-	-	-		
6.06	Alberghi e pubblici esercizi . . . . .	7	7	7	-	-	-	-	-	-	-		
7	<b>Trasporti e comunicazioni . . . . .</b>	-	1	4	-	-	-	2	12	-	-		
7.01	Trasporti terrestri . . . . .	-	-	-	-	-	-	1	7	-	-		
7.02	Trasp. marittimi, lacuali e fluviali . . . . .	-	-	-	-	-	-	-	-	-	-		
7.03	Trasporti aerei . . . . .	-	-	-	-	-	-	-	-	-	-		
7.04	Attività complement. ai trasporti . . . . .	-	-	-	-	-	-	-	-	-	-		
7.05	Servizi ausiliari dei trasporti . . . . .	-	-	-	-	-	-	-	-	-	-		
7.06	Comunicazioni . . . . .	-	1	4	-	-	-	1	5	-	-		
8	<b>Credito, assicuraz., impr. finanz. controllo, gest. esattor. . . . .</b>	-	1	1	-	-	-	2	2	-	-		
8.01	Credito . . . . .	-	-	-	-	-	-	-	-	-	-		
8.02	Assicurazione . . . . .	-	-	-	-	-	-	-	-	-	-		
8.03	Impr. finanz. controllo, gest. esatt. . . . .	-	1	1	-	-	-	2	2	-	-		
9	<b>Servizi . . . . .</b>	1	1	1	1	1	-	-	-	-	-		
9.01	Servizi per l'igiene e la pulizia . . . . .	1	1	1	1	1	-	-	-	-	-		
9.02	Serv. dello spettacolo e ricreativi . . . . .	-	-	-	-	-	-	-	-	-	-		
9.03	Servizi sanitari . . . . .	-	-	-	-	-	-	-	-	-	-		
9.04	Servizi per l'istruzione . . . . .	-	-	-	-	-	-	-	-	-	-		
9.05	Serv. legali, commerciali e tecnici . . . . .	-	-	-	-	-	-	-	-	-	-		
9.08	Serv. vari, non altrove classificati . . . . .	-	-	-	-	-	-	-	-	-	-		
	<b>TOTALE . . . . .</b>	37	39	43	8	8	86	93	152	20	34		

e per ramo e classe di attività economica

132. SORBO SAN BASILE					133. SORIANELLO					134. SORIANO CÀLABRO					N. classificazione
Imprese	Unità locali				Imprese	Unità locali				Imprese	Unità locali				
	Totale		artigiane			Totale		artigiane			Totale		artigiane		
	N	Addetti	N	Addetti		N	Addetti	N	Addetti		N	Addetti	N	Addetti	
-	-	-	-	-	-	-	-	-	-	-	-	-	-	1	
-	-	-	-	-	-	-	-	-	-	-	-	-	-	1.03	
-	-	-	-	-	-	-	-	-	-	-	-	-	-	1.05	
-	-	-	-	-	-	-	-	-	-	-	-	-	-	1.06	
-	-	-	-	-	-	-	-	-	-	-	-	-	-	2	
-	-	-	-	-	-	-	-	-	-	-	-	-	-	2.01	
-	-	-	-	-	-	-	-	-	-	-	-	-	-	2.02	
-	-	-	-	-	22	22	37	20	29	21	21	46	19	29	3
-	-	-	-	-	6	6	20	4	12	3	3	23	1	6	3.01
-	-	-	-	-	-	-	-	-	-	-	-	-	-	-	3.02
-	-	-	-	-	2	2	2	2	2	1	1	2	1	2	3.03
-	-	-	-	-	1	1	1	1	1	4	4	4	4	4	3.04
-	-	-	-	-	1	1	1	1	1	-	-	-	-	-	3.05
-	-	-	-	-	-	-	-	-	-	-	-	-	-	-	3.06
-	-	-	-	-	1	1	1	1	1	3	3	3	3	3	3.07
-	-	-	-	-	5	5	5	5	5	1	1	1	1	1	3.08
-	-	-	-	-	-	-	-	-	-	1	1	4	1	4	3.09
-	-	-	-	-	5	5	5	5	5	3	3	3	3	3	3.10
-	-	-	-	-	-	-	-	-	-	-	-	-	-	-	3.11
-	-	-	-	-	-	-	-	-	-	1	1	1	1	1	3.12
-	-	-	-	-	1	1	2	1	2	3	3	4	3	4	3.13
-	-	-	-	-	-	-	-	-	-	-	-	-	-	-	3.14
-	-	-	-	-	-	-	-	-	-	-	-	-	-	-	3.15
-	-	-	-	-	-	-	-	-	-	-	-	-	-	-	3.16
-	-	-	-	-	-	-	-	-	-	-	-	-	-	-	3.17
-	-	-	-	-	-	-	-	-	-	1	1	1	1	1	3.18
-	-	-	-	-	-	-	-	-	-	-	-	-	-	-	3.19
-	-	-	-	-	-	-	-	-	-	-	-	-	-	-	3.20
-	-	-	-	-	1	1	1	1	1	1	1	7	-	-	4
-	-	-	-	-	1	1	1	1	1	1	1	7	-	-	4.01
-	-	-	-	-	-	-	-	-	-	-	-	-	-	-	4.02
1	1	2	-	-	-	-	-	-	-	-	1	5	-	-	5
-	-	-	-	-	-	-	-	-	-	-	1	5	-	-	5.01
1	1	2	-	-	-	-	-	-	-	-	-	-	-	-	5.03
23	25	27	-	-	20	20	20	-	-	103	103	117	-	-	6
-	-	-	-	-	1	1	1	-	-	1	1	4	-	-	6.01
22	24	26	-	-	12	12	12	-	-	64	64	72	-	-	6.02
-	-	-	-	-	6	6	6	-	-	34	34	35	-	-	6.03
-	-	-	-	-	-	-	-	-	-	-	-	-	-	-	6.04
-	-	-	-	-	-	-	-	-	-	-	-	-	-	-	6.05
1	1	1	-	-	1	1	1	-	-	4	4	6	-	-	6.06
4	5	8	3	3	-	1	4	-	-	-	1	10	-	-	7
4	4	5	3	3	-	-	-	-	-	-	-	-	-	-	7.01
-	-	-	-	-	-	-	-	-	-	-	-	-	-	-	7.02
-	-	-	-	-	-	-	-	-	-	-	-	-	-	-	7.03
-	-	-	-	-	-	-	-	-	-	-	-	-	-	-	7.04
-	-	-	-	-	-	-	-	-	-	-	-	-	-	-	7.05
-	1	3	-	-	-	1	4	-	-	-	1	10	-	-	7.06
-	1	1	-	-	-	-	-	-	-	-	4	7	-	-	8
-	-	-	-	-	-	-	-	-	-	-	1	3	-	-	8.01
-	1	1	-	-	-	-	-	-	-	-	1	1	-	-	8.02
-	-	-	-	-	-	-	-	-	-	-	2	3	-	-	8.03
2	2	2	2	2	1	1	1	1	1	6	6	6	5	5	9
2	2	2	2	2	1	1	1	1	1	5	5	5	5	5	9.01
-	-	-	-	-	-	-	-	-	-	1	1	1	-	-	9.02
-	-	-	-	-	-	-	-	-	-	-	-	-	-	-	9.03
-	-	-	-	-	-	-	-	-	-	-	-	-	-	-	9.04
-	-	-	-	-	-	-	-	-	-	-	-	-	-	-	9.05
-	-	-	-	-	-	-	-	-	-	-	-	-	-	-	9.08
30	34	40	5	5	44	45	63	22	31	131	137	198	24	34	

## Segue Tav. 16 - Imprese e unità locali per comune

N. classificazione	RAMI E CLASSI DI ATTIVITÀ ECONOMICA	135. SOVERATO						136. SOVERIA MANNELLI					
		Imprese	Unità locali				Imprese	Unità locali					
			Totale		artigiane			Totale		artigiane			
			N	Addetti	N	Addetti		N	Addetti	N	Addetti		
<b>1</b>	<b>Agric., foreste, caccia e pesca</b>	6	7	50	1	39	-	-	-	-	-		
1.03	Foreste. . . . .	-	-	-	-	-	-	-	-	-	-		
1.05	Pesca. . . . .	1	1	39	1	39	-	-	-	-	-		
1.06	Attività connesse con l'agricoltura	5	6	11	-	-	-	-	-	-	-		
<b>2</b>	<b>Industrie estrattive . . . . .</b>	-	-	-	-	-	-	-	-	-	-		
2.01	Estraz. minerali metalliferi. . . . .	-	-	-	-	-	-	-	-	-	-		
2.02	Estraz. minerali non metalliferi. . . . .	-	-	-	-	-	-	-	-	-	-		
<b>3</b>	<b>Industrie manifatturiere. . . . .</b>	83	88	169	78	115	32	32	62	30	52		
3.01	Ind. alimentari e affini. . . . .	6	9	19	4	12	4	4	8	3	6		
3.02	Ind. del tabacco. . . . .	-	-	-	-	-	-	-	-	-	-		
3.03	Ind. tessili. . . . .	10	10	11	10	11	2	2	7	2	7		
3.04	Ind. vestiario, abbigl., arredam. . . . .	14	14	19	14	19	3	3	4	3	4		
3.05	Ind. delle calzature. . . . .	5	5	6	5	6	2	2	2	2	2		
3.06	Ind. delle pelli e del cuoio. . . . .	-	-	-	-	-	-	-	-	-	-		
3.07	Ind. del legno. . . . .	9	9	31	8	16	6	6	21	5	13		
3.08	Ind. del mobilio e arredam. in legno	1	1	1	1	1	-	-	-	-	-		
3.09	Ind. metallurgiche. . . . .	-	-	-	-	-	-	-	-	-	-		
3.10	Ind. meccaniche. . . . .	30	30	56	29	40	11	11	13	11	13		
3.11	Ind. costruzione mezzi di trasporto	-	-	-	-	-	-	-	-	-	-		
3.12	Ind. lavoraz. minerali non metallif.	1	2	13	1	2	2	2	4	2	4		
3.13	Ind. chimiche e derivati petrolio e carbone	1	1	1	-	-	-	-	-	-	-		
3.14	Ind. della gomma. . . . .	3	3	3	3	3	1	1	2	1	2		
3.15	Ind. produzione di cellulosa per usi tessili e fibre chimiche . . . . .	-	-	-	-	-	-	-	-	-	-		
3.16	Ind. della carta e cartotecnica . . . . .	-	-	-	-	-	-	-	-	-	-		
3.17	Ind. poligrafiche ed editoriali. . . . .	2	2	7	1	3	-	-	-	-	-		
3.18	Ind. foto-fono-cinematografiche . . . . .	1	2	2	2	2	1	1	1	1	1		
3.19	Ind. prodotti materie plastiche. . . . .	-	-	-	-	-	-	-	-	-	-		
3.20	Ind. manifatturiere varie. . . . .	-	-	-	-	-	-	-	-	-	-		
<b>4</b>	<b>Costruz. e install. di impianti . . . . .</b>	26	29	129	12	24	1	2	6	-	-		
4.01	Ind. delle costruzioni . . . . .	24	27	125	11	23	1	2	6	-	-		
4.02	Ind. installazione di impianti . . . . .	2	2	4	1	1	-	-	-	-	-		
<b>5</b>	<b>Energ. elettr., vap., gas e acqua</b>	1	2	33	-	-	-	1	4	-	-		
5.01	Produzione e distribuz. di energia elettrica, vapore e acqua calda . . . . .	-	1	31	-	-	-	1	4	-	-		
5.02	Produzione e distribuzione di gas	-	-	-	-	-	-	-	-	-	-		
5.03	Raccolta e distribuzione di acqua . . . . .	1	1	2	-	-	-	-	-	-	-		
<b>6</b>	<b>Commercio . . . . .</b>	197	203	386	-	-	85	85	115	-	-		
6.01	Commercio all'ingrosso . . . . .	14	15	76	-	-	1	1	1	-	-		
6.02	Commercio al minuto . . . . .	129	132	213	-	-	65	65	89	-	-		
6.03	Commercio ambulante. . . . .	12	12	13	-	-	10	10	10	-	-		
6.04	Intermediari comm., impr. immob., agenz. mediaz., mag. dep. e frig.	5	6	11	-	-	1	1	1	-	-		
6.05	Noleggio di beni mobili. . . . .	-	-	-	-	-	-	-	-	-	-		
6.06	Alberghi e pubblici esercizi . . . . .	37	38	73	-	-	8	8	14	-	-		
<b>7</b>	<b>Trasporti e comunicazioni . . . . .</b>	22	27	124	21	22	-	3	36	-	-		
7.01	Trasporti terrestri. . . . .	21	23	91	21	22	-	1	27	-	-		
7.02	Trasp. marittimi, lacuali e fluviali . . . . .	-	-	-	-	-	-	-	-	-	-		
7.03	Trasporti aerei . . . . .	-	-	-	-	-	-	-	-	-	-		
7.04	Attività complement. ai trasporti	-	-	-	-	-	-	-	-	-	-		
7.05	Servizi ausiliari dei trasporti. . . . .	1	1	10	-	-	-	-	-	-	-		
7.06	Comunicazioni . . . . .	-	3	23	-	-	-	2	9	-	-		
<b>8</b>	<b>Credito, assicuraz., impr. finanz. controllo, gest. esattor.</b>	6	10	30	-	-	2	5	10	-	-		
8.01	Credito . . . . .	-	2	17	-	-	-	1	4	-	-		
8.02	Assicurazione . . . . .	4	6	8	-	-	1	2	4	-	-		
8.03	Impr. finanz. controllo, gest. esatt.	2	2	5	-	-	1	2	2	-	-		
<b>9</b>	<b>Servizi . . . . .</b>	28	28	68	24	38	11	11	14	9	10		
9.01	Servizi per l'igiene e la pulizia. . . . .	25	25	58	24	38	9	9	10	9	10		
9.02	Serv. dello spettacolo e ricreativi	2	2	9	-	-	1	1	2	-	-		
9.03	Servizi sanitari . . . . .	-	-	-	-	-	-	-	-	-	-		
9.04	Servizi per l'istruzione. . . . .	-	-	-	-	-	1	1	2	-	-		
9.05	Serv. legali, commerciali e tecnici	-	-	-	-	-	-	-	-	-	-		
9.08	Serv. vari, non altrove classificati . . . . .	1	1	1	-	-	-	-	-	-	-		
	<b>TOTALE . . . . .</b>	<b>369</b>	<b>394</b>	<b>989</b>	<b>136</b>	<b>238</b>	<b>131</b>	<b>139</b>	<b>247</b>	<b>39</b>	<b>62</b>		

e per ramo e classe di attività economica

137. SOVERIA SIMERI					138. SPADOLA					139. SPILINGA					N. classificazione
Imprese	Unità locali				Imprese	Unità locali				Imprese	Unità locali				
	Totale		artigiane			Totale		artigiane			Totale		artigiane		
	N	Addetti	N	Addetti		N	Addetti	N	Addetti		N	Addetti	N	Addetti	
1	1	3	1	3	-	-	-	-	-	2	2	2	1	1	1
-	-	-	-	-	-	-	-	-	-	-	-	-	-	-	1.03
-	-	-	-	-	-	-	-	-	-	-	-	-	-	-	1.05
1	1	3	1	3	-	-	-	-	-	2	2	2	1	1	1.06
-	-	-	-	-	-	-	-	-	-	-	-	-	-	-	2
-	-	-	-	-	-	-	-	-	-	-	-	-	-	-	2.01
-	-	-	-	-	-	-	-	-	-	-	-	-	-	-	2.02
10	10	26	9	12	5	5	5	5	5	11	11	21	11	21	3
3	3	5	3	5	1	1	1	1	1	3	3	7	3	7	3.01
-	-	-	-	-	-	-	-	-	-	-	-	-	-	-	3.02
-	-	-	-	-	-	-	-	-	-	-	-	-	-	-	3.03
1	1	1	1	1	-	-	-	-	-	-	-	-	-	-	3.04
1	1	1	1	1	-	-	-	-	-	-	-	-	-	-	3.05
-	-	-	-	-	-	-	-	-	-	-	-	-	-	-	3.06
1	1	1	1	1	3	3	3	3	3	3	3	7	3	7	3.07
-	-	-	-	-	-	-	-	-	-	-	-	-	-	-	3.08
-	-	-	-	-	-	-	-	-	-	-	-	-	-	-	3.09
3	3	4	3	4	1	1	1	1	1	3	3	5	3	5	3.10
-	-	-	-	-	-	-	-	-	-	-	-	-	-	-	3.11
1	1	14	-	-	-	-	-	-	-	2	2	2	2	2	3.12
-	-	-	-	-	-	-	-	-	-	-	-	-	-	-	3.13
-	-	-	-	-	-	-	-	-	-	-	-	-	-	-	3.14
-	-	-	-	-	-	-	-	-	-	-	-	-	-	-	3.15
-	-	-	-	-	-	-	-	-	-	-	-	-	-	-	3.16
-	-	-	-	-	-	-	-	-	-	-	-	-	-	-	3.17
-	-	-	-	-	-	-	-	-	-	-	-	-	-	-	3.18
-	-	-	-	-	-	-	-	-	-	-	-	-	-	-	3.19
-	-	-	-	-	-	-	-	-	-	-	-	-	-	-	3.20
2	2	2	2	2	-	-	-	-	-	-	-	-	-	-	4
2	2	2	2	2	-	-	-	-	-	-	-	-	-	-	4.01
-	-	-	-	-	-	-	-	-	-	-	-	-	-	-	4.02
-	-	-	-	-	-	1	4	-	-	-	-	-	-	-	5
-	-	-	-	-	-	1	4	-	-	-	-	-	-	-	5.01
-	-	-	-	-	-	-	-	-	-	-	-	-	-	-	5.02
-	-	-	-	-	-	-	-	-	-	-	-	-	-	-	5.03
37	38	39	-	-	24	24	31	-	-	24	24	35	-	-	6
-	1	1	-	-	-	-	-	-	-	-	-	-	-	-	6.01
32	32	33	-	-	19	19	21	-	-	18	18	27	-	-	6.02
5	5	5	-	-	3	3	7	-	-	3	3	3	-	-	6.03
-	-	-	-	-	-	-	-	-	-	-	-	-	-	-	6.04
-	-	-	-	-	2	2	3	-	-	3	3	5	-	-	6.05
-	-	-	-	-	-	-	-	-	-	-	-	-	-	-	6.06
3	4	7	3	3	9	10	13	9	10	5	6	14	2	3	7
3	3	3	3	3	9	9	10	9	10	5	5	11	2	3	7.01
-	-	-	-	-	-	-	-	-	-	-	-	-	-	-	7.02
-	-	-	-	-	-	-	-	-	-	-	-	-	-	-	7.03
-	-	-	-	-	-	-	-	-	-	-	-	-	-	-	7.04
-	-	-	-	-	-	-	-	-	-	-	-	-	-	-	7.05
-	1	4	-	-	-	1	3	-	-	-	1	3	-	-	7.06
-	2	2	-	-	-	1	1	-	-	-	1	1	-	-	8
-	-	-	-	-	-	-	-	-	-	-	-	-	-	-	8.01
-	-	-	-	-	-	-	-	-	-	-	-	-	-	-	8.02
-	2	2	-	-	-	1	1	-	-	-	1	1	-	-	8.03
2	2	2	2	2	-	-	-	-	-	-	-	-	-	-	9
2	2	2	2	2	-	-	-	-	-	-	-	-	-	-	9.01
-	-	-	-	-	-	-	-	-	-	-	-	-	-	-	9.02
-	-	-	-	-	-	-	-	-	-	-	-	-	-	-	9.03
-	-	-	-	-	-	-	-	-	-	-	-	-	-	-	9.04
-	-	-	-	-	-	-	-	-	-	-	-	-	-	-	9.05
-	-	-	-	-	-	-	-	-	-	-	-	-	-	-	9.08
55	59	81	17	22	38	41	54	14	15	42	44	73	14	25	



## Segue Tav. 16 - Imprese e unità locali per comune

N. classificazione	RAMI E CLASSI DI ATTIVITÀ ECONOMICA	140. SQUILLACE						141. STALETTI					
		Imprese	Unità locali				Imprese	Unità locali					
			Totale		artigiane			Totale		artigiane			
			N	Addetti	N	Addetti		N	Addetti	N	Addetti		
<b>1</b>	<b>Agric., foreste, caccia e pesca</b>	16	16	34	2	2	9	9	18	-	-		
1.03	Foreste. . . . .	-	-	-	-	-	-	-	-	-	-		
1.05	Pesca. . . . .	-	-	-	-	-	-	-	-	-	-		
1.06	Attività connesse con l'agricoltura	16	16	34	2	2	9	9	18	-	-		
<b>2</b>	<b>Industrie estrattive . . . . .</b>	-	-	-	-	-	-	-	-	-	-		
2.01	Estraz. minerali metalliferi. . . . .	-	-	-	-	-	-	-	-	-	-		
2.02	Estraz. minerali non metalliferi. . . . .	-	-	-	-	-	-	-	-	-	-		
<b>3</b>	<b>Industrie manifatturiere. . . . .</b>	49	49	67	47	63	15	16	37	14	16		
3.01	Ind. alimentari e affini. . . . .	5	5	12	4	11	1	1	20	-	-		
3.02	Ind. del tabacco. . . . .	-	-	-	-	-	-	-	-	-	-		
3.03	Ind. tessili . . . . .	15	15	15	15	15	-	-	-	-	-		
3.04	Ind. vestiario, abbigl., arredam. . . . .	13	13	13	13	13	3	4	4	3	3		
3.05	Ind. delle calzature . . . . .	2	2	2	2	2	2	2	2	2	2		
3.06	Ind. delle pelli e del cuoio. . . . .	-	-	-	-	-	-	-	-	-	-		
3.07	Ind. del legno . . . . .	3	3	3	3	3	3	3	3	3	3		
3.08	Ind. del mobilio e arredam. in legno . . . . .	-	-	-	-	-	-	-	-	-	-		
3.09	Ind. metallurgiche . . . . .	-	-	-	-	-	-	-	-	-	-		
3.10	Ind. meccaniche . . . . .	4	4	5	4	5	6	6	8	6	8		
3.11	Ind. costruzione mezzi di trasporto . . . . .	-	-	-	-	-	-	-	-	-	-		
3.12	Ind. lavoraz. minerali non metallif. . . . .	7	7	17	6	14	-	-	-	-	-		
3.13	Ind. chimiche e derivati petrolio e carbone . . . . .	-	-	-	-	-	-	-	-	-	-		
3.14	Ind. della gomma . . . . .	-	-	-	-	-	-	-	-	-	-		
3.15	Ind. produzione di cellulosa per usi tessili e fibre chimiche . . . . .	-	-	-	-	-	-	-	-	-	-		
3.16	Ind. della carta e cartotecnica . . . . .	-	-	-	-	-	-	-	-	-	-		
3.17	Ind. poligrafiche ed editoriali. . . . .	-	-	-	-	-	-	-	-	-	-		
3.18	Ind. foto-fono-cinematografiche . . . . .	-	-	-	-	-	-	-	-	-	-		
3.19	Ind. prodotti materie plastiche . . . . .	-	-	-	-	-	-	-	-	-	-		
3.20	Ind. manifatturiere varie . . . . .	-	-	-	-	-	-	-	-	-	-		
<b>4</b>	<b>Costruz. e install. di impianti . . . . .</b>	-	1	7	-	-	2	3	9	2	6		
4.01	Ind. delle costruzioni . . . . .	-	1	7	-	-	2	3	9	2	6		
4.02	Ind. installazione di impianti . . . . .	-	-	-	-	-	-	-	-	-	-		
<b>5</b>	<b>Energ. elettr., vap., gas e acqua . . . . .</b>	-	1	5	-	-	-	1	1	-	-		
5.01	Produzione e distribuz. di energia elettrica, vapore e acqua calda . . . . .	-	1	5	-	-	-	-	-	-	-		
5.02	Produzione e distribuzione di gas . . . . .	-	-	-	-	-	-	-	-	-	-		
5.03	Raccolta e distribuzione di acqua . . . . .	-	-	-	-	-	-	1	1	-	-		
<b>6</b>	<b>Commercio . . . . .</b>	64	64	82	-	-	41	44	86	-	-		
6.01	Commercio all'ingrosso . . . . .	-	-	-	-	-	-	1	3	-	-		
6.02	Commercio al minuto . . . . .	46	46	60	-	-	29	29	41	-	-		
6.03	Commercio ambulante . . . . .	10	10	11	-	-	2	2	2	-	-		
6.04	Intermediari comm., impr. immob., agenz. mediaz., mag. dep. e frig. . . . .	-	-	-	-	-	-	-	-	-	-		
6.05	Noleggio di beni mobili . . . . .	-	-	-	-	-	-	-	-	-	-		
6.06	Alberghi e pubblici esercizi . . . . .	8	8	11	-	-	10	12	40	-	-		
<b>7</b>	<b>Trasporti e comunicazioni . . . . .</b>	10	12	24	10	10	8	9	15	4	4		
7.01	Trasporti terrestri . . . . .	10	11	18	10	10	8	8	10	4	4		
7.02	Trasp. marittimi, lacuali e fluviali . . . . .	-	-	-	-	-	-	-	-	-	-		
7.03	Trasporti aerei . . . . .	-	-	-	-	-	-	-	-	-	-		
7.04	Attività complement. ai trasporti . . . . .	-	-	-	-	-	-	-	-	-	-		
7.05	Servizi ausiliari dei trasporti . . . . .	-	-	-	-	-	-	-	-	-	-		
7.06	Comunicazioni . . . . .	-	1	6	-	-	-	1	5	-	-		
<b>8</b>	<b>Credito, assicuraz., impr. finanz. controllo, gest. esattor. . . . .</b>	1	2	5	-	-	-	2	2	-	-		
8.01	Credito . . . . .	-	-	-	-	-	-	-	-	-	-		
8.02	Assicurazione . . . . .	-	-	-	-	-	-	-	-	-	-		
8.03	Impr. finanz. controllo, gest. esatt. . . . .	1	2	5	-	-	-	2	2	-	-		
<b>9</b>	<b>Servizi . . . . .</b>	6	6	11	4	6	9	9	24	4	9		
9.01	Servizi per l'igiene e la pulizia. . . . .	5	5	10	4	6	4	4	9	4	9		
9.02	Serv. dello spettacolo e ricreativi . . . . .	1	1	1	-	-	5	5	15	-	-		
9.03	Servizi sanitari . . . . .	-	-	-	-	-	-	-	-	-	-		
9.04	Servizi per l'istruzione. . . . .	-	-	-	-	-	-	-	-	-	-		
9.05	Serv. legali, commerciali e tecnici . . . . .	-	-	-	-	-	-	-	-	-	-		
9.08	Serv. vari, non altrove classificati . . . . .	-	-	-	-	-	-	-	-	-	-		
	<b>TOTALE . . . . .</b>	<b>146</b>	<b>151</b>	<b>235</b>	<b>63</b>	<b>81</b>	<b>84</b>	<b>93</b>	<b>192</b>	<b>24</b>	<b>35</b>		

e per ramo e classe di attività economica

142. STEFANACONI					143. STRÒNGOLI					144. TAVERNA					N. classificazione
Imprese	Unità locali				Imprese	Unità locali				Imprese	Unità locali				
	Totale		artigiane			Totale		artigiane			Totale		artigiane		
	N	Addetti	N	Addetti		N	Addetti	N	Addetti		N	Addetti	N	Addetti	
2	2	6	-	-	-	-	-	-	-	2	3	8	-	-	1
-	-	-	-	-	-	-	-	-	-	-	-	-	-	-	1.03
-	-	-	-	-	-	-	-	-	-	-	-	-	-	-	1.05
2	2	6	-	-	-	-	-	-	-	2	3	8	-	-	1.06
-	-	-	-	-	-	1	39	-	-	-	-	-	-	-	2
-	-	-	-	-	-	-	-	-	-	-	-	-	-	-	2.01
-	-	-	-	-	-	1	39	-	-	-	-	-	-	-	2.02
17	17	38	16	31	30	32	163	26	39	30	33	48	30	39	3
8	8	25	7	18	6	7	94	3	5	-	-	-	-	-	3.01
-	-	-	-	-	-	-	-	-	-	-	-	-	-	-	3.02
-	-	-	-	-	-	-	-	-	-	-	-	-	-	-	3.03
1	1	1	1	1	1	1	1	1	1	12	12	15	12	15	3.04
2	2	2	2	2	1	1	1	1	1	3	4	4	3	3	3.05
-	-	-	-	-	-	-	-	-	-	-	-	-	-	-	3.06
5	5	7	5	7	6	6	6	6	6	6	7	8	6	6	3.07
-	-	-	-	-	-	-	-	-	-	2	3	8	2	2	3.08
-	-	-	-	-	-	-	-	-	-	-	-	-	-	-	3.09
-	-	-	-	-	10	11	17	10	16	7	7	13	7	13	3.10
1	1	3	1	3	3	3	40	2	6	-	-	-	-	-	3.11
-	-	-	-	-	-	-	-	-	-	-	-	-	-	-	3.12
-	-	-	-	-	2	2	3	2	3	-	-	-	-	-	3.13
-	-	-	-	-	-	-	-	-	-	-	-	-	-	-	3.14
-	-	-	-	-	-	-	-	-	-	-	-	-	-	-	3.15
-	-	-	-	-	-	-	-	-	-	-	-	-	-	-	3.16
-	-	-	-	-	-	-	-	-	-	-	-	-	-	-	3.17
-	-	-	-	-	1	1	1	1	1	-	-	-	-	-	3.18
-	-	-	-	-	-	-	-	-	-	-	-	-	-	-	3.19
-	-	-	-	-	-	-	-	-	-	-	-	-	-	-	3.20
3	3	9	3	9	1	2	20	-	-	2	6	114	1	9	4
3	3	9	3	9	1	2	20	-	-	2	6	114	1	9	4.01
-	-	-	-	-	-	-	-	-	-	-	-	-	-	-	4.02
-	-	-	-	-	1	2	5	-	-	-	1	7	-	-	5
-	-	-	-	-	-	1	4	-	-	-	1	7	-	-	5.01
-	-	-	-	-	1	1	1	-	-	-	-	-	-	-	5.02
-	-	-	-	-	-	-	-	-	-	-	-	-	-	-	5.03
24	24	27	-	-	108	113	143	-	-	57	65	131	-	-	6
-	-	-	-	-	-	-	-	-	-	-	-	-	-	-	6.01
21	21	24	-	-	100	105	128	-	-	41	48	81	-	-	6.02
1	1	1	-	-	-	-	-	-	-	1	1	1	-	-	6.03
-	-	-	-	-	-	-	-	-	-	-	-	-	-	-	6.04
2	2	2	-	-	8	8	15	-	-	15	16	49	-	-	6.05
2	4	9	2	2	1	4	41	-	-	-	1	5	-	-	6.06
2	3	6	2	2	1	2	30	-	-	-	-	-	-	-	7
-	-	-	-	-	-	-	-	-	-	-	-	-	-	-	7.01
-	-	-	-	-	-	-	-	-	-	-	-	-	-	-	7.02
-	-	-	-	-	-	-	-	-	-	-	-	-	-	-	7.03
-	-	-	-	-	-	1	1	-	-	-	-	-	-	-	7.04
-	1	3	-	-	-	1	10	-	-	-	1	5	-	-	7.05
-	-	-	-	-	-	-	-	-	-	-	-	-	-	-	7.06
1	2	3	-	-	-	2	7	-	-	1	1	2	-	-	8
-	-	-	-	-	-	1	5	-	-	-	-	-	-	-	8.01
1	2	3	-	-	-	1	2	-	-	1	1	2	-	-	8.02
-	-	-	-	-	-	-	-	-	-	-	-	-	-	-	8.03
1	1	1	1	1	13	13	13	11	11	4	4	5	4	5	9
1	1	1	1	1	12	12	12	11	11	4	4	5	4	5	9.01
-	-	-	-	-	1	1	1	-	-	-	-	-	-	-	9.02
-	-	-	-	-	-	-	-	-	-	-	-	-	-	-	9.03
-	-	-	-	-	-	-	-	-	-	-	-	-	-	-	9.04
-	-	-	-	-	-	-	-	-	-	-	-	-	-	-	9.05
-	-	-	-	-	-	-	-	-	-	-	-	-	-	-	9.08
50	53	93	22	43	154	169	431	37	50	96	114	320	35	53	

Segue Tav. 16 - Imprese e unità locali per comune

N. classificazione	RAMI E CLASSI DI ATTIVITÀ ECONOMICA	145. TIRIOLO					146. TORRE DI RUGGIERO				
		Imprese	Unità locali				Imprese	Unità locali			
			Totale		artigiane			Totale		artigiane	
			N	Addetti	N	Addetti		N	Addetti	N	Addetti
<b>1</b>	<b>Agric., foreste, caccia e pesca</b>	17	17	49	-	-	-	-	-	-	-
1.03	Foreste . . . . .	-	-	-	-	-	-	-	-	-	-
1.05	Pesca . . . . .	-	-	-	-	-	-	-	-	-	-
1.06	Attività connesse con l'agricoltura	17	17	49	-	-	-	-	-	-	-
<b>2</b>	<b>Industrie estrattive . . . . .</b>	-	-	-	-	-	-	-	-	-	-
2.01	Estraz. minerali metalliferi . . . . .	-	-	-	-	-	-	-	-	-	-
2.02	Estraz. minerali non metalliferi . . . . .	-	-	-	-	-	-	-	-	-	-
<b>3</b>	<b>Industrie manifatturiere . . . . .</b>	71	71	105	68	83	5	5	5	5	5
3.01	Ind. alimentari e affini . . . . .	5	5	17	3	8	-	-	-	-	-
3.02	Ind. del tabacco . . . . .	-	-	-	-	-	-	-	-	-	-
3.03	Ind. tessili . . . . .	33	33	34	33	34	-	-	-	-	-
3.04	Ind. vestiario, abbigl., arredam. . . . .	13	13	15	13	15	2	2	2	2	2
3.05	Ind. delle calzature . . . . .	3	3	3	3	3	-	-	-	-	-
3.06	Ind. delle pelli e del cuoio . . . . .	-	-	-	-	-	-	-	-	-	-
3.07	Ind. del legno . . . . .	6	6	18	5	5	2	2	2	2	2
3.08	Ind. del mobilio e arredam. in legno . . . . .	1	1	1	1	1	-	-	-	-	-
3.09	Ind. metallurgiche . . . . .	-	-	-	-	-	-	-	-	-	-
3.10	Ind. meccaniche . . . . .	7	7	12	7	12	1	1	1	1	1
3.11	Ind. costruzione mezzi di trasporto . . . . .	-	-	-	-	-	-	-	-	-	-
3.12	Ind. lavoraz. minerali non metallif. . . . .	-	-	-	-	-	-	-	-	-	-
3.13	Ind. chimiche e derivati petrolio e carbone . . . . .	1	1	2	1	2	-	-	-	-	-
3.14	Ind. della gomma . . . . .	-	-	-	-	-	-	-	-	-	-
3.15	Ind. produzione di cellulosa per usi tessili e fibre chimiche . . . . .	-	-	-	-	-	-	-	-	-	-
3.16	Ind. della carta e cartotecnica . . . . .	-	-	-	-	-	-	-	-	-	-
3.17	Ind. poligrafiche ed editoriali . . . . .	-	-	-	-	-	-	-	-	-	-
3.18	Ind. foto-fono-cinematografiche . . . . .	2	2	3	2	3	-	-	-	-	-
3.19	Ind. prodotti materie plastiche . . . . .	-	-	-	-	-	-	-	-	-	-
3.20	Ind. manifatturiere varie . . . . .	-	-	-	-	-	-	-	-	-	-
<b>4</b>	<b>Costruz. e install. di impianti . . . . .</b>	-	-	-	-	-	-	-	-	-	-
4.01	Ind. delle costruzioni . . . . .	-	-	-	-	-	-	-	-	-	-
4.02	Ind. installazione di impianti . . . . .	-	-	-	-	-	-	-	-	-	-
<b>5</b>	<b>Energ. elettr., vap., gas e acqua . . . . .</b>	1	3	15	-	-	-	-	-	-	-
5.01	Produzione e distribuz. di energia elettrica, vapore e acqua calda . . . . .	-	2	13	-	-	-	-	-	-	-
5.02	Produzione e distribuzione di gas . . . . .	-	-	-	-	-	-	-	-	-	-
5.03	Raccolta e distribuzione di acqua . . . . .	1	1	2	-	-	-	-	-	-	-
<b>6</b>	<b>Commercio . . . . .</b>	81	82	117	-	-	32	32	51	-	-
6.01	Commercio all'ingrosso . . . . .	2	2	7	-	-	2	2	3	-	-
6.02	Commercio al minuto . . . . .	54	55	74	-	-	23	23	35	-	-
6.03	Commercio ambulante . . . . .	13	13	15	-	-	-	-	-	-	-
6.04	Intermediari comm., impr. immob., agenz. mediaz., mag. dep. e frig. . . . .	2	2	3	-	-	-	-	-	-	-
6.05	Noleggio di beni mobili . . . . .	-	-	-	-	-	-	-	-	-	-
6.06	Alberghi e pubblici esercizi . . . . .	10	10	18	-	-	7	7	13	-	-
<b>7</b>	<b>Trasporti e comunicazioni . . . . .</b>	8	12	30	7	8	3	4	6	2	2
7.01	Trasporti terrestri . . . . .	7	8	15	6	7	2	2	2	2	2
7.02	Trasp. marittimi, lacuali e fluviali . . . . .	-	-	-	-	-	-	-	-	-	-
7.03	Trasporti aerei . . . . .	-	-	-	-	-	-	-	-	-	-
7.04	Attività complement. ai trasporti . . . . .	1	1	1	1	1	-	-	-	-	-
7.05	Servizi ausiliari dei trasporti . . . . .	-	-	-	-	-	-	-	-	-	-
7.06	Comunicazioni . . . . .	-	3	14	-	-	1	2	4	-	-
<b>8</b>	<b>Credito, assicuraz., impr. finanz. controllo, gest. esattor. . . . .</b>	-	2	2	-	-	-	1	1	-	-
8.01	Credito . . . . .	-	-	-	-	-	-	-	-	-	-
8.02	Assicurazione . . . . .	-	-	-	-	-	-	-	-	-	-
8.03	Impr. finanz. controllo, gest. esatt. . . . .	-	2	2	-	-	-	1	1	-	-
<b>9</b>	<b>Servizi . . . . .</b>	12	12	14	11	13	-	-	-	-	-
9.01	Servizi per l'igiene e la pulizia . . . . .	11	11	13	11	13	-	-	-	-	-
9.02	Serv. dello spettacolo e ricreativi . . . . .	1	1	1	-	-	-	-	-	-	-
9.03	Servizi sanitari . . . . .	-	-	-	-	-	-	-	-	-	-
9.04	Servizi per l'istruzione . . . . .	-	-	-	-	-	-	-	-	-	-
9.05	Serv. legali, commerciali e tecnici . . . . .	-	-	-	-	-	-	-	-	-	-
9.08	Serv. vari, non altrove classificati . . . . .	-	-	-	-	-	-	-	-	-	-
	<b>TOTALE . . . . .</b>	190	199	332	86	104	40	42	63	7	7

e per ramo e classe di attività economica

147. TROPEA					148. UMBRIATICO					149. VALLEFIORITA					N. classificazione
Imprese	Unità locali				Imprese	Unità locali				Imprese	Unità locali				
	Totale		artigiane			Totale		artigiane			Totale		artigiane		
	N	Addetti	N	Addetti		N	Addetti	N	Addetti		N	Addetti	N	Addetti	
-	-	-	-	-	-	-	-	-	-	17	17	24	2	2	1
-	-	-	-	-	-	-	-	-	-	-	-	-	-	-	1.03
-	-	-	-	-	-	-	-	-	-	17	17	24	2	2	1.05
-	-	-	-	-	-	-	-	-	-	-	-	-	-	-	1.06
-	1	4	-	-	-	-	-	-	-	-	-	-	-	-	2
-	-	-	-	-	-	-	-	-	-	-	-	-	-	-	2.01
-	1	4	-	-	-	-	-	-	-	-	-	-	-	-	2.02
56	57	78	54	69	2	2	2	2	2	31	31	68	16	24	3
2	2	7	1	1	1	1	1	1	1	18	18	53	5	11	3.01
-	-	-	-	-	-	-	-	-	-	-	-	-	-	-	3.02
3	3	3	3	3	-	-	-	-	-	2	2	2	2	2	3.03
7	7	9	7	9	-	-	-	-	-	3	3	3	1	1	3.04
4	4	4	4	4	-	-	-	-	-	2	2	2	2	2	3.05
-	-	-	-	-	-	-	-	-	-	1	1	1	1	1	3.06
14	14	15	14	15	1	1	1	1	1	3	3	5	3	5	3.07
-	-	-	-	-	-	-	-	-	-	-	-	-	-	-	3.08
-	-	-	-	-	-	-	-	-	-	-	-	-	-	-	3.09
20	20	31	20	31	-	-	-	-	-	2	2	2	2	2	3.10
-	-	-	-	-	-	-	-	-	-	-	-	-	-	-	3.11
1	1	2	-	-	-	-	-	-	-	-	-	-	-	-	3.12
-	-	-	-	-	-	-	-	-	-	-	-	-	-	-	3.13
3	3	3	3	3	-	-	-	-	-	-	-	-	-	-	3.14
-	-	-	-	-	-	-	-	-	-	-	-	-	-	-	3.15
-	-	-	-	-	-	-	-	-	-	-	-	-	-	-	3.16
2	2	3	2	3	-	-	-	-	-	-	-	-	-	-	3.17
-	1	1	-	-	-	-	-	-	-	-	-	-	-	-	3.18
-	-	-	-	-	-	-	-	-	-	-	-	-	-	-	3.19
-	-	-	-	-	-	-	-	-	-	-	-	-	-	-	3.20
9	10	94	3	25	-	-	-	-	-	2	3	21	1	1	4
9	10	94	3	25	-	-	-	-	-	2	3	21	1	1	4.01
-	-	-	-	-	-	-	-	-	-	-	-	-	-	-	4.02
-	1	8	-	-	-	-	-	-	-	-	-	-	-	-	5
-	1	8	-	-	-	-	-	-	-	-	-	-	-	-	5.01
-	-	-	-	-	-	-	-	-	-	-	-	-	-	-	5.02
-	-	-	-	-	-	-	-	-	-	-	-	-	-	-	5.03
227	239	422	-	-	25	25	26	-	-	45	45	82	-	-	6
5	5	31	-	-	-	-	-	-	-	2	2	3	-	-	6.01
137	140	245	-	-	25	25	26	-	-	33	33	63	-	-	6.02
58	58	67	-	-	-	-	-	-	-	5	5	7	-	-	6.03
2	10	6	-	-	-	-	-	-	-	1	1	1	-	-	6.04
25	26	73	-	-	-	-	-	-	-	4	4	8	-	-	6.05
2	5	97	1	2	-	2	3	-	-	9	10	14	5	5	6.06
1	2	75	-	-	-	-	-	-	-	9	9	10	5	5	7
-	-	-	-	-	-	-	-	-	-	-	-	-	-	-	7.01
-	-	-	-	-	-	-	-	-	-	-	-	-	-	-	7.02
-	-	-	-	-	-	-	-	-	-	-	-	-	-	-	7.03
1	1	2	1	2	-	-	-	-	-	-	-	-	-	-	7.04
-	-	-	-	-	-	-	-	-	-	-	-	-	-	-	7.05
-	2	20	-	-	-	2	3	-	-	-	1	4	-	-	7.06
1	4	15	-	-	-	-	-	-	-	-	1	1	-	-	8
-	1	6	-	-	-	-	-	-	-	-	-	-	-	-	8.01
-	1	1	-	-	-	-	-	-	-	-	-	-	-	-	8.02
1	2	8	-	-	-	-	-	-	-	-	1	1	-	-	8.03
23	24	42	18	24	1	1	3	-	-	3	3	5	3	5	9
19	19	30	18	24	1	1	3	-	-	3	3	5	3	5	9.01
3	3	9	-	-	-	-	-	-	-	-	-	-	-	-	9.02
-	-	-	-	-	-	-	-	-	-	-	-	-	-	-	9.03
1	1	2	-	-	-	-	-	-	-	-	-	-	-	-	9.04
-	-	-	-	-	-	-	-	-	-	-	-	-	-	-	9.05
-	1	1	-	-	-	-	-	-	-	-	-	-	-	-	9.08
318	341	760	76	120	28	30	34	2	2	107	110	215	27	37	

## Segue Tav. 16 - Imprese e unità locali per comune

N. classificazione	RAMI E CLASSI DI ATTIVITÀ ECONOMICA	150. VALLELONGA						151. VAZZANO					
		Imprese	Unità locali				Imprese	Unità locali					
			Totale		artigiane			Totale		artigiane			
			N	Addetti	N	Addetti		N	Addetti	N	Addetti		
<b>1</b>	<b>Agric., foreste, caccia e pesca</b>	<b>1</b>	<b>1</b>	<b>6</b>	<b>-</b>	<b>-</b>	<b>2</b>	<b>2</b>	<b>12</b>	<b>-</b>	<b>-</b>		
1.03	Foreste . . . . .	-	-	-	-	-	-	-	-	-	-		
1.05	Pesca . . . . .	-	-	-	-	-	-	-	-	-	-		
1.06	Attività connesse con l'agricoltura	1	1	6	-	-	2	2	12	-	-		
<b>2</b>	<b>Industrie estrattive . . . . .</b>	<b>-</b>	<b>-</b>	<b>-</b>	<b>-</b>	<b>-</b>	<b>-</b>	<b>-</b>	<b>-</b>	<b>-</b>	<b>-</b>		
2.01	Estraz. minerali metalliferi . . . . .	-	-	-	-	-	-	-	-	-	-		
2.02	Estraz. minerali non metalliferi . . . . .	-	-	-	-	-	-	-	-	-	-		
<b>3</b>	<b>Industrie manifatturiere . . . . .</b>	<b>10</b>	<b>11</b>	<b>18</b>	<b>9</b>	<b>14</b>	<b>9</b>	<b>9</b>	<b>12</b>	<b>9</b>	<b>12</b>		
3.01	Ind. alimentari e affini . . . . .	1	2	7	1	5	-	-	-	-	-		
3.02	Ind. del tabacco . . . . .	-	-	-	-	-	-	-	-	-	-		
3.03	Ind. tessili . . . . .	-	-	-	-	-	-	-	-	-	-		
3.04	Ind. vestiario, abbigl., arredam. . . . .	1	1	1	1	1	-	-	-	-	-		
3.05	Ind. delle calzature . . . . .	-	-	-	-	-	1	1	1	1	1		
3.06	Ind. delle pelli e del cuoio . . . . .	-	-	-	-	-	-	-	-	-	-		
3.07	Ind. del legno . . . . .	3	3	3	3	3	4	4	6	4	6		
3.08	Ind. del mobilio e arredam. in legno . . . . .	1	1	1	1	1	1	1	1	1	1		
3.09	Ind. metallurgiche . . . . .	-	-	-	-	-	-	-	-	-	-		
3.10	Ind. meccaniche . . . . .	4	4	6	3	4	3	3	4	3	4		
3.11	Ind. costruzione mezzi di trasporto . . . . .	-	-	-	-	-	-	-	-	-	-		
3.12	Ind. lavoraz. minerali non metallif. . . . .	-	-	-	-	-	-	-	-	-	-		
3.13	Ind. chimiche e derivati petrolio e carbone . . . . .	-	-	-	-	-	-	-	-	-	-		
3.14	Ind. della gomma . . . . .	-	-	-	-	-	-	-	-	-	-		
3.15	Ind. produzione di cellulosa per usi tessili e fibre chimiche . . . . .	-	-	-	-	-	-	-	-	-	-		
3.16	Ind. della carta e cartotecnica . . . . .	-	-	-	-	-	-	-	-	-	-		
3.17	Ind. poligrafiche ed editoriali . . . . .	-	-	-	-	-	-	-	-	-	-		
3.18	Ind. foto-fono-cinematografiche . . . . .	-	-	-	-	-	-	-	-	-	-		
3.19	Ind. prodotti materie plastiche . . . . .	-	-	-	-	-	-	-	-	-	-		
3.20	Ind. manifatturiere varie . . . . .	-	-	-	-	-	-	-	-	-	-		
<b>4</b>	<b>Costruz. e install. di impianti . . . . .</b>	<b>-</b>	<b>-</b>	<b>-</b>	<b>-</b>	<b>-</b>	<b>-</b>	<b>-</b>	<b>-</b>	<b>-</b>	<b>-</b>		
4.01	Ind. delle costruzioni . . . . .	-	-	-	-	-	-	-	-	-	-		
4.02	Ind. installazione di impianti . . . . .	-	-	-	-	-	-	-	-	-	-		
<b>5</b>	<b>Energ. elettr., vap., gas e acqua . . . . .</b>	<b>-</b>	<b>-</b>	<b>-</b>	<b>-</b>	<b>-</b>	<b>-</b>	<b>-</b>	<b>-</b>	<b>-</b>	<b>-</b>		
5.01	Produzione e distribuz. di energia elettrica, vapore e acqua calda . . . . .	-	-	-	-	-	-	-	-	-	-		
5.02	Produzione e distribuzione di gas . . . . .	-	-	-	-	-	-	-	-	-	-		
5.03	Raccolta e distribuzione di acqua . . . . .	-	-	-	-	-	-	-	-	-	-		
<b>6</b>	<b>Commercio . . . . .</b>	<b>21</b>	<b>23</b>	<b>39</b>	<b>-</b>	<b>-</b>	<b>19</b>	<b>19</b>	<b>30</b>	<b>-</b>	<b>-</b>		
6.01	Commercio all'ingrosso . . . . .	-	-	-	-	-	-	-	-	-	-		
6.02	Commercio al minuto . . . . .	19	21	34	-	-	17	17	27	-	-		
6.03	Commercio ambulante . . . . .	1	1	1	-	-	-	-	-	-	-		
6.04	Intermediari comm., impr. immob., agenz. mediaz., mag. dep. e frig. . . . .	-	-	-	-	-	-	-	-	-	-		
6.05	Noleggio di beni mobili . . . . .	-	-	-	-	-	-	-	-	-	-		
6.06	Alberghi e pubblici esercizi . . . . .	1	1	4	-	-	2	2	3	-	-		
<b>7</b>	<b>Trasporti e comunicazioni . . . . .</b>	<b>-</b>	<b>3</b>	<b>4</b>	<b>1</b>	<b>1</b>	<b>-</b>	<b>1</b>	<b>3</b>	<b>-</b>	<b>-</b>		
7.01	Trasporti terrestri . . . . .	-	1	1	1	1	-	-	-	-	-		
7.02	Trasp. marittimi, lacuali e fluviali . . . . .	-	-	-	-	-	-	-	-	-	-		
7.03	Trasporti aerei . . . . .	-	-	-	-	-	-	-	-	-	-		
7.04	Attività complement. ai trasporti . . . . .	-	-	-	-	-	-	-	-	-	-		
7.05	Servizi ausiliari dei trasporti . . . . .	-	-	-	-	-	-	-	-	-	-		
7.06	Comunicazioni . . . . .	-	2	3	-	-	-	1	3	-	-		
<b>8</b>	<b>Credito, assicuraz., impr. finanz. controllo, gest. esattor. . . . .</b>	<b>-</b>	<b>2</b>	<b>2</b>	<b>-</b>	<b>-</b>	<b>-</b>	<b>1</b>	<b>1</b>	<b>-</b>	<b>-</b>		
8.01	Credito . . . . .	-	-	-	-	-	-	-	-	-	-		
8.02	Assicurazione . . . . .	-	-	-	-	-	-	-	-	-	-		
8.03	Impr. finanz. controllo, gest. esatt. . . . .	-	2	2	-	-	-	1	1	-	-		
<b>9</b>	<b>Servizi . . . . .</b>	<b>1</b>	<b>1</b>	<b>1</b>	<b>1</b>	<b>1</b>	<b>2</b>	<b>2</b>	<b>2</b>	<b>2</b>	<b>2</b>		
9.01	Servizi per l'igiene e la pulizia . . . . .	1	1	1	1	1	2	2	2	2	2		
9.02	Serv. dello spettacolo e ricreativi . . . . .	-	-	-	-	-	-	-	-	-	-		
9.03	Servizi sanitari . . . . .	-	-	-	-	-	-	-	-	-	-		
9.04	Servizi per l'istruzione . . . . .	-	-	-	-	-	-	-	-	-	-		
9.05	Serv. legali, commerciali e tecnici . . . . .	-	-	-	-	-	-	-	-	-	-		
9.08	Serv. vari, non altrove classificati . . . . .	-	-	-	-	-	-	-	-	-	-		
	<b>TOTALE . . . . .</b>	<b>33</b>	<b>41</b>	<b>70</b>	<b>11</b>	<b>16</b>	<b>32</b>	<b>34</b>	<b>60</b>	<b>11</b>	<b>14</b>		



Segue Tav. 16 - Imprese e unità locali per comune e per ramo e classe di attività economica

N. classificazione	RAMI E CLASSI DI ATTIVITÀ ECONOMICA	155. ZAGARISE					156. ZAMBRONE					157. ZUNGRI				
		Imprese	Unità locali				Imprese	Unità locali				Imprese	Unità locali			
			Totale		artigiane			Totale		artigiane			Totale		artigiane	
			N	Addetti	N	Addetti		N	Addetti	N	Addetti		N	Addetti	N	Addetti
1	<b>Agric., foreste, caccia e pesca</b>	6	9	15	1	3	-	-	-	-	-	-	-	-	-	-
1.03	Foreste . . . . .	1	1	3	1	3	-	-	-	-	-	-	-	-	-	-
1.05	Pesca . . . . .	-	-	-	-	-	-	-	-	-	-	-	-	-	-	-
1.06	Attività connesse con l'agricoltura	5	8	12	-	-	-	-	-	-	-	-	-	-	-	-
2	<b>Industrie estrattive . . . . .</b>	-	-	-	-	-	3	3	10	1	4	-	-	-	-	-
2.01	Estraz. minerali metalliferi . . . . .	-	-	-	-	-	-	-	-	-	-	-	-	-	-	-
2.02	Estraz. minerali non metalliferi . . . . .	-	-	-	-	-	3	3	10	1	4	-	-	-	-	-
3	<b>Industrie manifatturiere . . . . .</b>	18	18	18	17	17	6	6	9	3	3	14	14	22	13	20
3.01	Ind. alimentari e affini . . . . .	4	4	4	3	3	3	3	3	1	1	5	5	9	4	7
3.02	Ind. del tabacco . . . . .	-	-	-	-	-	-	-	-	-	-	-	-	-	-	-
3.03	Ind. tessili . . . . .	-	-	-	-	-	-	-	-	-	-	-	-	-	-	-
3.04	Ind. vestiario, abbigl., arredam. . . . .	1	1	1	1	1	1	1	1	1	1	4	4	4	4	4
3.05	Ind. delle calzature . . . . .	1	1	1	1	1	-	-	-	-	-	-	-	-	-	-
3.06	Ind. delle pelli e del cuoio . . . . .	-	-	-	-	-	-	-	-	-	-	-	-	-	-	-
3.07	Ind. del legno . . . . .	5	5	5	5	5	1	1	1	1	1	2	2	3	2	3
3.08	Ind. del mobilio e arredam. in legno . . . . .	-	-	-	-	-	-	-	-	-	-	-	-	-	-	-
3.09	Ind. metallurgiche . . . . .	1	1	1	1	1	-	-	-	-	-	-	-	-	-	-
3.10	Ind. meccaniche . . . . .	5	5	5	5	5	-	-	-	-	-	3	3	6	3	6
3.11	Ind. costruzione mezzi di trasporto . . . . .	-	-	-	-	-	-	-	-	-	-	-	-	-	-	-
3.12	Ind. lavoraz. minerali non metallif. . . . .	1	1	1	1	1	1	1	4	-	-	-	-	-	-	-
3.13	Ind. chimiche e derivati petrolio e carbone . . . . .	-	-	-	-	-	-	-	-	-	-	-	-	-	-	-
3.14	Ind. della gomma . . . . .	-	-	-	-	-	-	-	-	-	-	-	-	-	-	-
3.15	Ind. produzione di cellulosa per usi tessili e fibre chimiche . . . . .	-	-	-	-	-	-	-	-	-	-	-	-	-	-	-
3.16	Ind. della carta e cartotecnica . . . . .	-	-	-	-	-	-	-	-	-	-	-	-	-	-	-
3.17	Ind. poligrafiche ed editoriali . . . . .	-	-	-	-	-	-	-	-	-	-	-	-	-	-	-
3.18	Ind. foto-fono-cinematografiche . . . . .	-	-	-	-	-	-	-	-	-	-	-	-	-	-	-
3.19	Ind. prodotti materie plastiche . . . . .	-	-	-	-	-	-	-	-	-	-	-	-	-	-	-
3.20	Ind. manifatturiere varie . . . . .	-	-	-	-	-	-	-	-	-	-	-	-	-	-	-
4	<b>Costruz. e install. di impianti . . . . .</b>	4	4	17	4	17	-	-	-	-	-	-	-	-	-	-
4.01	Ind. delle costruzioni . . . . .	4	4	17	4	17	-	-	-	-	-	-	-	-	-	-
4.02	Ind. installazione di impianti . . . . .	-	-	-	-	-	-	-	-	-	-	-	-	-	-	-
5	<b>Energ. elettr., vap., gas e acqua . . . . .</b>	-	-	-	-	-	-	-	-	-	-	-	-	-	-	-
5.01	Produzione e distribuz. di energia elettrica, vapore e acqua calda . . . . .	-	-	-	-	-	-	-	-	-	-	-	-	-	-	-
5.02	Produzione e distribuzione di gas . . . . .	-	-	-	-	-	-	-	-	-	-	-	-	-	-	-
5.03	Raccolta e distribuzione di acqua . . . . .	-	-	-	-	-	-	-	-	-	-	-	-	-	-	-
6	<b>Commercio . . . . .</b>	55	58	72	-	-	24	25	49	-	-	30	30	31	-	-
6.01	Commercio all'ingrosso . . . . .	-	-	-	-	-	2	2	22	-	-	-	-	-	-	-
6.02	Commercio al minuto . . . . .	47	50	63	-	-	22	22	26	-	-	28	28	29	-	-
6.03	Commercio ambulante . . . . .	3	3	4	-	-	-	-	-	-	-	2	2	2	-	-
6.04	Intermediari comm., impr. immob., agenz. mediaz., mag. dep. e frig. . . . .	1	1	1	-	-	-	-	-	-	-	-	-	-	-	-
6.05	Noleggio di beni mobili . . . . .	-	-	-	-	-	-	-	-	-	-	-	-	-	-	-
6.06	Alberghi e pubblici esercizi . . . . .	4	4	4	-	-	-	1	1	-	-	-	-	-	-	-
7	<b>Trasporti e comunicazioni . . . . .</b>	7	8	13	6	6	-	3	10	-	-	3	4	6	3	3
7.01	Trasporti terrestri . . . . .	6	6	7	5	5	-	1	6	-	-	3	3	3	3	3
7.02	Trasp. marittimi, lacuali e fluviali . . . . .	-	-	-	-	-	-	-	-	-	-	-	-	-	-	-
7.03	Trasporti aerei . . . . .	-	-	-	-	-	-	-	-	-	-	-	-	-	-	-
7.04	Attività complement. ai trasporti . . . . .	1	1	1	1	1	-	-	-	-	-	-	-	-	-	-
7.05	Servizi ausiliari dei trasporti . . . . .	-	-	-	-	-	-	-	-	-	-	-	-	-	-	-
7.06	Comunicazioni . . . . .	-	1	5	-	-	-	2	4	-	-	1	3	-	-	-
8	<b>Credito, assicuraz., impr. finanz. controllo, gest. esattor. . . . .</b>	-	1	1	-	-	-	-	-	-	-	-	-	-	-	-
8.01	Credito . . . . .	-	-	-	-	-	-	-	-	-	-	-	-	-	-	-
8.02	Assicurazione . . . . .	-	-	-	-	-	-	-	-	-	-	-	-	-	-	-
8.03	Impr. finanz. controllo, gest. esatt. . . . .	-	1	1	-	-	-	-	-	-	-	-	-	-	-	-
9	<b>Servizi . . . . .</b>	1	1	3	1	3	-	-	-	-	-	2	2	2	2	2
9.01	Servizi per l'igiene e la pulizia . . . . .	1	1	3	1	3	-	-	-	-	-	2	2	2	2	2
9.02	Serv. dello spettacolo e ricreativi . . . . .	-	-	-	-	-	-	-	-	-	-	-	-	-	-	-
9.03	Servizi sanitari . . . . .	-	-	-	-	-	-	-	-	-	-	-	-	-	-	-
9.04	Servizi per l'istruzione . . . . .	-	-	-	-	-	-	-	-	-	-	-	-	-	-	-
9.05	Serv. legali, commerciali e tecnici . . . . .	-	-	-	-	-	-	-	-	-	-	-	-	-	-	-
9.08	Serv. vari, non altrove classificati . . . . .	-	-	-	-	-	-	-	-	-	-	-	-	-	-	-
	<b>TOTALE . . . . .</b>	91	99	139	29	46	33	37	78	4	7	49	50	61	18	25

**Tav. 17 - Unità locali dei comuni capoluoghi, dei comuni con oltre 10.000 abitanti e degli altri comuni, per numero di addetti e per settore di attività economica**

COMUNE CAPOLUOGO — COMUNI CON OLTRE 10.000 ABITANTI — ALTRI COMUNI	UNITÀ LOCALI CON ADDETTI										TOTALE	
	fino a 2		3-5		6-9		10-49		50 e oltre		Unità locali	Addetti
	Unità locali	Addetti	Unità locali	Addetti	Unità locali	Addetti	Unità locali	Addetti	Unità locali	Addetti		
<b>A - TOTALE</b>												
COMUNE CAPOLUOGO	2.365	2.904	353	1.278	132	928	96	1.985	28	3.770	2.974	10.865
COMUNI CON OLTRE 10.000 AB.	5.331	6.738	753	2.679	204	1.460	238	4.597	40	6.050	6.566	21.524
CIRO* MARINA	326	444	41	142	4	29	6	95	3	266	380	976
CROTONE	1.418	1.732	207	750	60	434	91	1.811	20	3.163	1.796	7.890
CUTRO	508	593	31	95	4	25	5	90	1	56	549	859
ISOLA DI CAPO RIZZUTO	209	250	16	51	7	51	1	34	1	67	234	453
LAMEZIA TERME	1.615	2.184	310	1.106	88	624	96	1.796	5	673	2.114	6.343
PETILIA POLICASTRO	364	454	12	42	1	7	2	28	1	67	380	598
VIBO VALENTIA	891	1.121	136	493	40	290	37	743	9	1.758	1.113	4.405
ALTRI COMUNI	13.047	16.216	1.204	4.359	218	1.540	193	3.461	15	1.535	14.677	27.111
TOTALE PROVINCIA	20.743	25.858	2.310	8.316	554	3.928	527	10.043	83	11.355	24.217	59.500
<b>B - INDUSTRIE</b>												
COMUNE CAPOLUOGO	552	668	106	392	51	360	48	1.076	11	1.130	768	3.626
COMUNI CON OLTRE 10.000 AB.	1.208	1.545	347	1.267	111	800	148	2.833	30	4.836	1.844	11.281
CIRO* MARINA	122	166	23	81	3	23	3	56	3	266	154	592
CROTONE	284	368	80	301	26	193	59	1.158	14	2.542	463	4.562
CUTRO	100	130	27	82	3	19	1	19	1	56	132	306
ISOLA DI CAPO RIZZUTO	40	48	10	33	3	21	-	-	1	67	54	169
LAMEZIA TERME	365	473	152	565	62	442	68	1.269	4	330	651	3.079
PETILIA POLICASTRO	103	125	3	12	1	7	-	-	1	67	108	211
VIBO VALENTIA	194	235	52	193	13	95	17	331	6	1.508	282	2.362
ALTRI COMUNI	3.678	4.365	680	2.503	129	932	147	2.738	11	1.273	4.645	11.811
TOTALE PROVINCIA	5.438	6.578	1.133	4.162	291	2.092	343	6.647	52	7.239	7.257	26.718
<b>C - COMMERCIO</b>												
COMUNE CAPOLUOGO	1.530	1.874	203	730	66	460	27	457	2	195	1.828	3.716
COMUNI CON OLTRE 10.000 AB.	3.439	4.367	314	1.091	64	455	47	909	-	-	3.864	6.822
CIRO* MARINA	170	231	15	49	-	-	1	13	-	-	186	293
CROTONE	952	1.141	97	341	26	188	18	370	-	-	1.093	2.040
CUTRO	286	333	2	7	1	6	-	-	-	-	289	346
ISOLA DI CAPO RIZZUTO	153	182	5	15	-	-	1	34	-	-	159	231
LAMEZIA TERME	1.083	1.460	128	439	19	132	12	221	-	-	1.242	2.252
PETILIA POLICASTRO	205	267	7	22	-	-	-	-	-	-	212	289
VIBO VALENTIA	590	753	60	218	18	129	15	271	-	-	683	1.371
ALTRI COMUNI	8.115	10.388	301	1.015	26	173	14	282	-	-	8.456	11.858
TOTALE PROVINCIA	13.084	16.629	818	2.836	156	1.088	88	1.648	2	195	14.148	22.396
<b>D - ALTRE ATTIVITÀ*</b>												
COMUNE CAPOLUOGO	283	362	44	156	15	108	21	452	15	2.445	378	3.523
COMUNI CON OLTRE 10.000 AB.	684	826	92	321	29	205	43	855	10	1.214	858	3.421
CIRO* MARINA	34	47	3	12	1	6	2	26	-	-	40	91
CROTONE	182	223	30	108	8	53	14	283	6	621	240	1.288
CUTRO	122	130	2	6	-	-	4	71	-	-	128	207
ISOLA DI CAPO RIZZUTO	16	20	1	3	4	30	-	-	-	-	21	53
LAMEZIA TERME	167	211	30	102	7	50	16	306	1	343	221	1.012
PETILIA POLICASTRO	56	62	2	8	-	-	2	28	-	-	60	98
VIBO VALENTIA	107	133	24	82	9	66	5	141	3	250	148	672
ALTRI COMUNI	1.254	1.463	223	841	63	435	32	441	4	262	1.576	3.442
TOTALE PROVINCIA	2.221	2.651	359	1.318	107	748	96	1.748	29	3.921	2.812	10.386





ALLEGATI

**Tabella di ragguglio tra la classificazione delle attività economiche adottata per il censimento del 1971 e la classificazione del 1961 (\*)**

Numero di categoria della classificazione		Numero di categoria della classificazione		Numero di categoria della classificazione		Numero di categoria della classificazione		Numero di categoria della classificazione		Numero di categoria della classificazione	
1971	1961	1971	1961	1971	1961	1971	1961	1971	1961	1971	1961
1.03.02	1.03.02	2.02.15 2.02.17	2.04.02	3.03.13 3.03.14	3.05.06	3.07.09 3.07.10	3.10.13 3.10.14	3.10.35 3.10.36	3.14.05 3.14.06	3.12.09 3.12.10	3.17.09 3.17.10
1.05.01 1.05.02	1.04.02	3.01.01 3.01.02 3.01.03 3.01.04	3.01.01 3.01.02 3.01.03 3.01.04	3.03.15 3.03.16	3.05.04 3.05.03	3.08.01	3.09.01 3.10.11	3.10.37 3.10.38 3.10.39		3.12.11 3.12.12	3.17.11 3.17.12
1.05.03	1.04.03 1.04.04 1.04.05	3.01.05	3.01.05 3.01.19	3.03.17 3.03.18 3.03.24	3.05.05 3.05.08 3.05.13	3.08.02 3.09.01 3.09.02 3.09.03	3.09.02 3.11.01 3.11.05 3.11.02	3.10.40 3.10.41 3.10.44	3.13.01 3.26.02	3.12.13 3.12.14 3.12.15	3.05.12 3.17.13
1.05.04	1.04.06	3.01.06 3.01.07	3.01.06 3.01.07	3.03.19 3.03.20 3.03.21 3.03.22	3.05.09 3.05.10 3.05.11 3.05.07	3.09.04	3.11.06 3.11.07	3.10.42 3.10.43	3.13.02	3.12.16 3.12.17 3.13.01	3.17.14 3.17.15 3.18.01
1.06.01 1.06.06	1.05.01	3.01.08 3.01.09 3.01.10 3.01.11	3.01.08 3.01.09 3.01.10 3.01.11	3.03.23	3.03.07 3.03.10 3.03.13	3.09.05	3.11.04 3.15.01	3.10.45 3.10.46 3.10.47 3.10.48 3.10.49	3.26.01 3.26.06 3.15.03 3.15.04 3.15.05	3.13.02 3.13.19 3.13.27	3.18.04 3.18.07 3.18.18 3.18.21
1.06.02 1.06.07	1.05.02	3.01.12 3.01.13 3.01.14	3.01.12 3.01.13 3.01.14	3.04.01 3.04.02	3.06.04	3.09.06	3.11.03 3.15.02	3.10.50 3.10.51 3.10.53	3.15.06	3.13.03 3.13.18	3.18.03
1.06.03 1.06.08	1.05.03	3.01.15 3.01.16 3.01.17 3.01.18	3.01.15 3.01.16 3.18.10 3.01.18	3.04.03 3.04.04 3.04.05	3.06.05 3.06.01 3.06.02 3.06.03 3.06.07 3.06.09	3.10.01 3.10.02 3.10.03 3.10.04 3.10.05 3.10.06 3.10.07 3.10.08 3.10.09 3.10.10 3.10.11 3.10.12	3.12.01 3.12.02 3.12.17 3.12.18 3.12.19 3.12.22 3.12.20 3.12.23 3.12.03 3.12.04 3.12.05 3.12.07	3.10.52 3.10.54	3.15.07 3.15.08	3.13.04 3.13.13	3.18.12 3.18.13
1.06.04 1.06.09	1.05.04	3.01.19 3.01.20 3.01.21	3.01.20 3.01.21 3.01.26	3.04.06 3.04.07 3.04.08 3.04.09 3.04.10 3.04.11	3.06.06 3.06.05 3.06.01 3.06.02 3.06.03 3.06.07 3.06.09	3.10.13 3.10.14	3.12.08	3.10.55 3.10.56 3.10.57 3.10.58 3.10.59 3.10.60 3.10.61	3.15.10 3.15.11 3.15.13 3.15.14 3.15.16 3.15.15 3.15.09	3.13.06 3.13.07 3.13.08 3.13.09 3.13.10 3.13.11	3.18.05 3.18.16 3.18.19 3.18.02 3.18.09 3.01.17
1.06.05 1.06.10	1.05.05	3.01.22 3.01.25	3.01.22	3.04.12	3.06.08 3.06.10	3.10.15 3.10.16	3.12.09 3.12.10	3.10.55 3.10.57 3.10.58 3.10.59 3.10.60 3.10.61	3.15.12	3.13.07 3.13.08 3.13.09 3.13.10 3.13.11	3.18.16 3.18.19 3.18.02 3.18.09 3.01.17
1.06.11 1.06.12 1.06.13 1.06.14	1.05.06 1.05.07 1.05.08	3.01.23 3.01.23 3.18.08	3.01.23 3.18.08	3.04.13 3.04.14 3.05.01 3.05.02 3.05.03	3.06.11 3.06.12 3.07.01 3.07.02	3.10.17	3.12.11 3.12.14	3.10.60 3.10.61	3.15.15 3.15.09	3.13.12 3.13.23 3.13.24	3.18.11
2.01.01 2.01.02 2.02.10	2.03.01 2.03.02 2.03.03	3.01.24 3.01.26 3.01.27 3.02.01 3.02.02	3.01.24 2.04.05 3.01.25 3.02.01 3.02.02	3.04.12	3.06.08 3.06.10	3.10.17	3.12.11 3.12.14	3.11.01 3.11.02 3.11.03	3.16.01 3.16.02	3.13.14	3.18.15
2.02.01	2.01.01 2.01.02	3.03.01	3.04.01 3.04.02	3.04.13 3.04.14 3.05.01 3.05.02 3.05.03	3.06.11 3.06.12 3.07.01 3.07.02 3.07.03	3.10.18 3.10.19 3.10.20 3.10.21 3.10.22 3.10.23	3.12.12 3.12.13 3.12.15 3.12.16 3.12.24 3.12.25	3.11.04 3.11.05 3.11.06 3.11.07	3.16.03 3.16.04 3.16.05 3.16.06	3.13.15 3.13.16 3.13.28 3.13.20 3.13.21 3.13.22	3.18.17 3.18.14
2.02.02	2.01.03 2.01.05	3.03.02	3.04.03 3.04.04	3.06.01	3.08.01 3.26.04	3.10.24	3.11.08 3.12.26 3.12.27	3.11.09	3.12.06 3.16.08	3.13.25 3.13.26 3.13.29 3.13.30 3.13.31 3.14.01	3.18.20 3.26.05 3.19.02 3.19.01 3.19.04 3.20.01
2.02.03 2.02.04	2.02.01	3.03.03	3.04.05 3.04.06	3.06.02 3.06.03 3.07.01 3.07.02	3.08.02 3.08.03 3.10.01 3.10.02	3.10.25 3.10.26 3.10.27	3.12.28 3.12.29 3.12.30	3.11.10	3.16.09 3.16.10	3.13.25 3.13.26 3.13.29 3.13.30 3.13.31 3.14.01	3.18.20 3.26.05 3.19.02 3.19.01 3.19.04 3.20.01
2.02.05 2.02.06	2.02.02 2.04.04	3.03.04 3.03.05	3.03.08 3.03.09	3.07.03	3.10.03 3.10.10	3.10.28 3.10.30	3.14.03	3.12.01 3.12.02	3.17.01 3.17.02	3.14.02 3.14.03	3.20.02
2.02.07 2.02.08 2.02.12 2.02.13 2.02.18	2.01.04 2.01.06 2.04.07 2.04.08	3.03.06	3.03.01 3.03.02	3.07.04 3.07.05	3.10.04 3.10.09	3.10.29	3.14.02	3.12.03 3.12.04	3.17.03	3.15.01	3.21.01 3.21.02
2.02.09	2.04.03	3.03.07	3.03.03 3.03.04 3.03.05	3.07.06	3.10.05 3.10.12	3.10.31	3.14.01 3.14.08 3.14.09	3.12.05	3.17.04	3.16.01 3.16.02	3.22.01 3.22.02
2.02.11 2.02.16	2.04.06	3.03.08 3.03.09 3.03.10 3.03.11 3.03.12	3.03.06 3.05.01 3.05.02 3.03.11 3.03.12	3.07.07	3.10.06 3.10.08	3.10.32 3.10.33 3.10.34	3.14.04	3.12.06	3.17.05 3.17.06	3.17.01 3.17.02	3.23.01
2.02.14	2.04.01	3.03.12	3.03.12	3.07.08	3.10.07	3.10.34	3.14.04	3.12.07 3.12.08	3.17.07 3.17.08	3.17.03	3.23.02

(\*) La tabella è limitata alle attività dei rami da 1 a 9 che hanno formato oggetto di rilevazione dei censimenti industriali e commerciali del 1971 e del 1961.

Segue: Tabella di ragguglio tra la classificazione delle attività economiche adottata per il censimento del 1971 e la classificazione del 1961 (\*)

Numero di categoria della classificazione		Numero di categoria della classificazione		Numero di categoria della classificazione		Numero di categoria della classificazione		Numero di categoria della classificazione		Numero di categoria della classificazione	
1971	1961	1971	1961	1971	1961	1971	1961	1971	1961	1971	1961
3.17.04	3.23.03	6.01.06	6.01.24	6.01.48	6.01.50	6.02.21	6.03.06	6.02.57	6.03.11	7.03.01	
3.17.05	3.23.04	6.01.07	6.01.48	6.01.50	6.01.52	6.02.22	6.03.08	6.02.58	6.04.20	7.03.02	7.06.01
				6.01.51	6.01.53	6.02.23	6.03.05	6.02.59	6.03.12	7.03.03	7.06.02
3.18.01	3.24.01	6.01.08	6.01.54	6.01.53	6.01.49	6.02.24	6.03.09	6.02.60	6.03.23	7.03.04	
3.18.02		6.01.52		6.01.54	6.01.55				6.02.61	6.04.29	7.04.04
3.18.03	3.24.02	6.01.09	6.01.07	6.01.55	6.01.69	6.02.25	6.03.27	6.02.62	6.04.26	7.04.01	7.07.03
3.18.04		6.01.10		6.01.57		6.02.39	6.05.07	6.02.63	6.03.25	6.02.64	6.08.13
3.18.05	3.24.03	6.01.11	6.01.06	6.01.56	6.01.70		6.03.14	6.02.66	6.04.30	7.04.03	7.07.04
			6.01.08	6.01.59	6.01.46		6.04.02		6.05.12	7.05.02	
	3.25.01			6.01.60	6.01.44		6.04.04			7.05.01	7.07.02
3.19.01	3.25.03	6.01.12	6.01.10	6.01.61	6.01.72	6.02.28	6.04.05	6.03.01	6.06.01	7.05.03	7.07.05
	3.25.04	6.01.13	6.01.11	6.01.62	6.01.71	6.02.35	6.04.06				
	3.25.05	6.01.14	6.01.09	6.01.63	6.01.65	6.02.47	6.04.07				
		6.01.15	6.01.13	6.01.64	6.01.64		6.04.15	6.03.02	6.06.02	7.05.04	7.07.06
3.19.02	3.25.02	6.01.16	6.01.12	6.01.65	6.01.63		6.05.09		6.06.03	7.05.04	7.07.07
		6.01.17	6.01.15	6.01.66	6.01.61					7.05.05	7.07.01
3.19.03		6.01.18	6.01.14	6.01.68	6.01.32	6.02.29	6.03.13		6.08.03	7.05.06	7.07.08
3.19.04	3.25.06	6.01.19	6.01.04	6.01.69	6.01.33			6.04.01	6.08.06	7.06.01	7.08.01
3.19.06									6.08.07	6.08.07	7.06.02
			6.01.16		6.02.01	6.02.30	6.03.18			7.06.02	7.08.03
			6.01.19		6.02.02		6.03.19			7.06.03	
3.19.05	3.25.09		6.01.20		6.02.03		6.03.20	6.04.02	6.08.05		
				6.02.01	6.02.04		6.08.10	9.08.03		7.06.04	7.08.02
	3.25.07	6.01.21	6.01.17		6.02.05	6.02.31	6.03.21	6.04.03	6.08.04	8.01.01	8.01.01
3.19.07	3.25.08	6.01.22	6.01.21		6.02.05	6.02.32	6.03.15			8.01.02	8.01.01
	3.25.10	6.01.23	6.01.30		6.05.01	6.02.33	6.03.16		6.08.01	8.01.03	8.01.02
	3.25.11	6.01.24	6.01.31					6.04.04	6.08.02	8.01.03	8.01.05
3.20.01	3.26.03	6.01.25	6.01.25	6.02.02	6.02.06	6.02.34	6.04.01	6.04.05	3.01.27	8.01.04	8.01.06
			6.01.29	6.02.03	6.02.07		6.05.11			8.01.05	8.01.03
3.20.02	3.26.08		6.01.27		6.05.03			6.05.01	6.08.14	8.01.06	8.01.04
3.20.05	3.26.09	6.01.26	6.01.28	6.02.04	6.02.08	6.02.36	6.04.16	6.05.02		8.03.01	8.03.01
				6.02.05	6.02.09		6.04.17				
3.20.03	3.26.07	6.01.27	6.01.66	6.02.06	6.02.09	6.02.37	6.03.17	6.05.03	7.07.09	8.02.01	8.02.01
3.20.04	3.14.07	6.01.28	6.01.47	6.02.07	6.02.10	6.02.38		6.05.04		8.02.02	8.02.02
		6.01.29	6.01.67	6.02.08	6.02.11					8.02.03	8.02.03
		6.01.30	6.01.23		6.02.13					8.02.04	8.02.04
4.01.01	4.01.01	6.01.31	6.01.26	6.02.09	6.02.14	6.02.40	6.04.10	6.05.05	6.08.15	8.02.04	8.03.02
4.01.05			6.01.31		6.05.04	6.05.04	6.02.41	6.04.11			8.03.02
4.01.02	4.01.02	6.01.32	6.01.51			6.02.42	6.04.23	6.06.01	6.07.01	9.01.01	9.01.01
4.01.03	4.01.03	6.01.33	6.01.57	6.02.10	6.02.15	6.02.43	9.03.05	6.06.02		9.01.02	9.01.02
4.01.04	4.01.04	6.01.44	6.01.60					6.06.03	6.07.03		
		6.01.49								9.01.03	9.01.03
				6.02.11	6.02.16	6.02.44	6.04.08		6.07.04	9.01.04	9.01.03
4.02.01	4.02.01		6.01.40	6.02.11	6.05.05	6.02.51	6.04.21	6.06.04	6.07.05	9.01.05	9.01.04
	4.02.04	6.01.34	6.04.03						6.07.06		
				6.02.12	6.02.17	6.02.45	6.04.22			9.01.06	9.01.05
4.02.02	4.02.02			6.02.13	6.02.18			7.01.01	7.01.01	9.01.07	
4.02.03	4.02.03	6.01.35	6.01.35	6.02.14	—	6.02.46	6.04.19	7.01.03	7.01.03		
							6.04.27				
										9.02.01	
5.01.01	5.01.01	6.01.36	6.01.36		6.02.12			7.01.02	7.01.02	9.02.02	
	5.01.02	6.01.38	6.01.38		6.02.19	6.02.48	6.04.12			9.02.03	9.02.01
		6.01.45	6.01.39	6.02.15	6.05.02		6.04.28			9.02.04	6.07.07
5.01.02	—	6.01.58	6.01.43		6.05.06			7.01.04	7.01.03	9.02.06	
5.02.01	5.02.01	6.01.67	6.01.62					7.01.06	7.02.01		
5.02.02	5.02.03		6.01.73			6.02.49	6.03.26	7.01.07	7.02.03		
5.03.01	5.03.01			6.02.16	6.03.01	6.02.65	6.04.13	7.01.09	7.03.01	9.02.05	6.07.02
5.03.02	5.03.02	6.01.37	6.01.37						7.03.03	9.03.08	9.03.01
		6.01.39	6.01.45	6.02.17	6.03.04	6.02.50	6.04.14			9.04.05	9.04.03
		6.01.40	6.01.41	6.02.26	6.03.24					9.05.03	—
6.01.01	6.01.01	6.01.41	6.01.56			6.02.52	6.03.10	7.01.05	7.03.02	9.05.05	3.18.22
		6.01.42	6.01.34	6.02.18	6.03.02	6.02.56	6.04.18			9.08.01	6.08.11
6.01.02	6.01.02							7.01.08	5.02.02	9.08.02	6.08.09
	6.01.18			6.02.19		6.02.53	6.03.22	7.02.01	7.05.01	9.08.04	9.08.06
		6.01.43	6.01.59	6.02.27	6.03.03	6.02.54	6.04.09	7.02.02	7.05.02	9.08.05	9.08.03
										9.08.06	6.08.08
6.01.03	6.01.03									9.08.07	8.03.03
6.01.04	6.01.22	6.01.46	6.01.68		6.03.07		6.04.24		7.04.01	9.08.08	6.08.12
6.01.05	6.01.05	6.01.47	6.01.58	6.02.20	6.05.08	6.02.55	6.04.25	7.02.03	7.04.02		

(\*) Cfr. la corrispondente nota alla pagina precedente.

## CLASSIFICAZIONE DI DETERMINATE QUALIFICHE PROFESSIONALI RELATIVE A PARTICOLARI SETTORI DI ATTIVITÀ ECONOMICA

Qui di seguito sono riportate le categorie posizionali che figurano nel questionario di censimento (Mod. ISTAT/CIC/1). Accanto a ciascuna di esse sono indicate le qualifiche del personale addetto alle attività economiche considerate da includere in ciascuna delle predette categorie.

Per le categorie non riportate valgono le norme generali specificate nelle avvertenze del presente fascicolo.

### I - PESCA

**DIRIGENTI** : comandanti, direttori di macchina (di naviglio per pesca oltre gli stretti).

**IMPIEGATI DI CONCETTO CON FUNZIONI DIRETTIVE (Cat. I)** : ufficiali di coperta e di macchina, radiotelegrafisti (di naviglio per pesca oltre gli stretti).

**CATEGORIE SPECIALI** : nostromi, capi-barca.

**OPERAI SPECIALIZZATI** : retieri, capi-valle, capi-pesca, capi-pescicoltori, caporali di macchine, capi-squadra.

**OPERAI QUALIFICATI** : operai meccanici, elettricisti, frigoristi, cuochi, vallanti, pescicoltori, addetti alla pesca fissa.

**OPERAI COMUNI E MANOVALI SPECIALIZZATI** : marinai, camerieri, secondi cuochi, pescatori avventizi.

**MANOVALI COMUNI** : giovanotti, braccianti ed operai per la manutenzione delle valli, mano d'opera avventizia (per la pulizia).

### II - COMMERCIO ALL'INGROSSO E AL MINUTO (escluse farmacie)

**IMPIEGATI DI CONCETTO CON FUNZIONI DIRETTIVE (Cat. I)** : direttori, dirigenti, capi servizio (tecnici, amministrativi e di vendita, ecc.), capo dell'ufficio legale e contenzioso abilitato all'esercizio professionale, gestore o gerente (1).

**IMPIEGATI DI CONCETTO SENZA FUNZIONI DIRETTIVE (Cat. II)** : personale che svolge mansioni di concetto : capo ufficio, ispettore, gestore o gerente (1), capo reparto, capo contabile, cassiere principale, contabile, segretario, interprete, corrispondente, magazzinieri consegnatori, capi campionaristi, vetrinisti, ecc. ; personale con mansioni analoghe.

**IMPIEGATI D'ORDINE (Cat. III - IV - V)** : contabili d'ordine e aiuto contabili, fatturisti, cassieri comuni, scritturali, commessi di vendite, campionaristi, magazzinieri, stenografi, dattilografi, esattori, traduttori, archivisti, addetti ai calcoli e ai registratori di cassa, ecc. ; personale d'ordine in genere.

**ALTRO PERSONALE** : il personale indicato nei contratti di lavoro come appartenente alla categoria D, e cioè banconiere, aiuto banconiere, aiuto commesso, aiuti in genere, sorveglianti, fattorini, uscieri, inservienti, portieri, guardie, custodi, verificatori, telefonisti, porta pacchi, ecc..

### III - FARMACIE

**DIRIGENTI** : direttore tecnico responsabile con funzioni amministrative, direttore tecnico responsabile.

**IMPIEGATI DI CONCETTO CON FUNZIONI DIRETTIVE (Cat. I)** : collaboratori.

### IV - ESERCIZI ALBERGHIERI ED EXTRALBERGHIERI

**IMPIEGATI DI CONCETTO CON FUNZIONI DIRETTIVE (Cat. I)** : l'impiegato che esercita funzioni di carattere direttivo, ma non ha responsabilità nella gestione dell'azienda.

**IMPIEGATI DI CONCETTO SENZA FUNZIONI DIRETTIVE (Cat. II)** : l'impiegato che coadiuva l'impiegato di 1ª categoria : capo del personale, chef de réception, cassiere, economo, ecc..

**IMPIEGATI D'ORDINE (Cat. III - IV - V)** : segretari amministrativi, aiuto segretari, réception, cassieri, magazzinieri, depositari, controllo merci, controllori al peso delle merci.

**OPERAI SPECIALIZZATI** : capi camerieri (maîtres d'hotel), capo-cuoco, 1° portiere, portiere unico, prima governante e governante unica, per gli alberghi di lusso e 1ª categoria, primo barman, barman unico per gli alberghi di lusso, portiere di notte con conoscenza di almeno tre lingue negli alberghi di lusso e di 1ª categoria con almeno 200 letti, sotto capo-cuoco (sous-chef).

**OPERAI QUALIFICATI** : centralinisti qualificati negli esercizi con 150 apparecchi in derivazione, camerieri caposquadra (chef de rang), trinciatore (trancheur), cameriere ai vini, cameriere ai piani (chef d'étage), cuochi capi partita, primo cameriere dei corrieri, governante non rientrante nella prima categoria, prima guardarobiera e unica consegnataria, secondo portiere, portiere di turno, portiere di notte non compreso nella 1ª categoria, conduttore di stazione con conoscenza di almeno due lingue estere, controllo merci senza funzioni amministrative, capo caffettiere, capo cantiniere, capo dispensiere, capo stiratrice, dispensiere unico, caffettiere unico, stiratrice unica (limitatamente agli alberghi di lusso), capo lavandaio, secondo barman o barman.

**OPERAI COMUNI** : tutto il restante personale alberghiero compreso il personale ausiliario.

### V - RISTORANTI, TRATTORIE, CAFFÈ, BAR ED ESERCIZI SIMILI

**IMPIEGATI DI CONCETTO CON FUNZIONI DIRETTIVE (Cat. I)** : direttore (non munito di procura) che sovrintende all'esercizio.

**IMPIEGATI DI CONCETTO SENZA FUNZIONI DIRETTIVE (Cat. II)** : 2° direttore o capo servizio o direttore dei servizi di sala.

**IMPIEGATI D'ORDINE (Cat. III - IV - V)** : economo, controllore, addetto alla cassa o ai registratori di cassa, o marchieri o tablattisti, segretari contabili, dattilografi, scritturali, aiuti in genere, altri impiegati d'ordine ; capo banconiere e banconieri di pasticceria e confetteria.

**OPERAI SPECIALIZZATI** : capo cameriere o maître d'hotel (per i locali extra o di prima categoria), capo cuoco ; capo cameriere o capo servizi aventi un rango, capo gelatiere (che sia coadiuvato almeno da un secondo gelatiere qualificato), capo barista con conoscenza di lingue estere e specializzato nella preparazione dei cocktails ; primo pasticciere o primo dolciere (con funzioni di capo laboratorio), primo pasticciere o primo dolciere (dove non esiste il capo laboratorio).

(1) I gestori o gerenti di negozio che gestiscono la licenza totalmente in proprio vanno considerati come se fossero i titolari, in luogo del titolare che figura effettivamente dalla licenza. I gestori o gerenti di negozio o filiale che invece ricevono un compenso fisso (con o senza percentuale sugli utili) vanno compresi tra gli impiegati di 1ª categoria se hanno almeno un anno di servizio con tale qualifica nella stessa azienda e almeno 10 lavoratori alle proprie dipendenze ; gli altri invece devono essere compresi tra gli impiegati di 2ª categoria.

**OPERAI QUALIFICATI** : cameriere (chef de rang) con o senza commis, sotto capo cuoco (saucer), cuoco capopartita, cuoco unico, pizzaiolo, cameriere trinciatore (trancheur), cameriere ai vini, dispensiere, primo cantiniere, banconiere alle tavole calde o fredde, dispensiere unico, cantiniere unico ; barista (anche se con funzioni di capo o di capo squadra), cameriere, barista unico, addetto ai biliardi e ai giochi, gelatiere, caffettiere, spillatore, banconiere di tavola calda o fredda, 2° banconiere (porgitore o porgitrice di pasticceria e confetteria), 2° pasticcere e 2° dolciere.

**OPERAI COMUNI** : guardarobiera al vestiario (quando il relativo servizio non è dato in gestione o in appalto), guardarobiere interno, tutto il rimanente personale (compresi gli aiuti al personale qualificato di cui sopra); aiuto barista, carrellista di stazione che non sia in gestione diretta, interni in genere, 3° pasticcere e 3° dolciere.

**ALTRO PERSONALE** : tutto il rimanente personale di pasticceria.

## VI - TRASPORTI E COMUNICAZIONI

### 1. TRASPORTI TERRESTRI

#### a) *Trasporti ferroviari e filotramviari*

**IMPIEGATI DI CONCETTO CON FUNZIONI DIRETTIVE** (Cat. I) : ispettori, capi ufficio e simili.

**IMPIEGATI DI CONCETTO SENZA FUNZIONI DIRETTIVE** (Cat. II) : capi stazione, gestori, controllori, capi tecnici, applicati principali e simili.

**IMPIEGATI D'ORDINE** (Cat. III - IV - V) : dattilografi, telefonisti, applicati di 2ª e 3ª categoria e simili.

**OPERAI SPECIALIZZATI** : macchinisti, autisti, conducenti di tramvie e simili.

**OPERAI QUALIFICATI** : fuochisti, bigliettai di tramvie e simili.

**OPERAI COMUNI E MANOVALI SPECIALIZZATI** : frenatori, guardia sala, deviatori e simili.

**MANOVALI COMUNI** : guardiani, custodi, cantonieri e simili.

**ALTRO PERSONALE** : assuntori, ragazzi e simili.

#### b) *Trasporti su via ordinaria*

**IMPIEGATI DI CONCETTO SENZA FUNZIONI DIRETTIVE** (Cat. II) : controllori e simili.

**OPERAI SPECIALIZZATI** : autisti e simili.

### 2. TRASPORTI MARITTIMI, LACUALI E FLUVIALI

**DIRIGENTI** : comandanti, direttori di macchina, primi medici e simili.

**IMPIEGATI DI CONCETTO CON FUNZIONI DIRETTIVE** (Cat. I) : ufficiali di 1ª e 2ª classe e simili.

**IMPIEGATI DI CONCETTO SENZA FUNZIONI DIRETTIVE** (Cat. II) : ufficiali di 3ª classe e simili.

**CATEGORIE SPECIALI** : sottufficiali capi servizio, maestri di casa, caporali di macchina, nostromi e simili.

**OPERAI SPECIALIZZATI** : sottufficiali elettricisti di macchina, primi camerieri, capi panettieri e simili.

**OPERAI QUALIFICATI** : marinai, camerieri, panettieri e simili.

**OPERAI COMUNI E MANOVALI SPECIALIZZATI** : giovanotti, garzoni di 1ª e simili.

**MANOVALI COMUNI** : mozzi, garzoni di 2ª, piccoli e simili.

### 3. TRASPORTI AEREI

**IMPIEGATI DI CONCETTO CON FUNZIONI DIRETTIVE** (Cat. I) : funzionari di 1ª, 2ª e 3ª, 1° comandante, comandante e simili.

**IMPIEGATI DI CONCETTO SENZA FUNZIONI DIRETTIVE** (Cat. II) : impiegati di concetto, di 1ª, 2ª e 3ª, pilota di 1ª e 2ª, tecnico volo, allievo tecnico volo, assistente di volo responsabile capo, assistente di volo responsabile di 1ª e simili.

**IMPIEGATI D'ORDINE** (Cat. III - IV - V) : assistente di volo responsabile di 2ª, assistente di volo, allievo assistente volo e simili.

**OPERAI SPECIALIZZATI** : capi squadra specializzati, meccanici, motoristi e simili.

**OPERAI QUALIFICATI** : capi squadra, trattoristi e simili.

### 4. COMUNICAZIONI

**IMPIEGATI DI CONCETTO SENZA FUNZIONI DIRETTIVE** (Cat. II) : capitecnici, capicentrale e simili.

**OPERAI SPECIALIZZATI** : meccanici di centrale, giuntisti specializzati e simili.

**OPERAI QUALIFICATI** : apparecchiatori, guardafili, telefonisti e simili.

**OPERAI COMUNI E MANOVALI SPECIALIZZATI** : aiuti meccanici, aiuti apparecchiatori, aiuti guardafili e simili.

**ALTRO PERSONALE** : ricevitori di uffici postali in appalto e simili.

## VII - CREDITO

**IMPIEGATI DI CONCETTO CON FUNZIONI DIRETTIVE** (Cat. I) : funzionari.

**IMPIEGATI DI CONCETTO SENZA FUNZIONI DIRETTIVE** (Cat. II) : impiegati di 1ª categoria.

**IMPIEGATI D'ORDINE** (Cat. III - IV - V) : impiegati di 2ª categoria.

**OPERAI SPECIALIZZATI** : commessi.

**OPERAI QUALIFICATI** : autisti, elettricisti, falegnami, idraulici, tipografi, macchinisti, ecc..

**ALTRO PERSONALE** : guardie notturne, uomini di fatica e donne di pulizia.

## VIII - STABILIMENTI BALNEARI MARITTIMI, LACUALI E FLUVIALI

**IMPIEGATI DI CONCETTO SENZA FUNZIONI DIRETTIVE** (Cat. II) : capo del personale, ispettori.

**IMPIEGATI D'ORDINE** (Cat. III - IV - V) : contabili, cassieri, custodi valori, interpreti, magazzinieri, dattilografi, addetti alla vendita di biglietti, infermiere diplomate.

**OPERAI SPECIALIZZATI** : capo bagnini.

**OPERAI QUALIFICATI** : controllori di spiaggia, guardarobieri, infermieri, bagnini di stabilimento, bagnini di cabine e capanne, manicure, pedicure, massaggiatori, parrucchiere, guardiani notturni, custodi, marinai di salvataggio, falegnami, carpentieri, pittori, elettricisti, meccanici.

**OPERAI COMUNI** : manovali, lavandai, addetti ai servizi di pulizia e trasporto immondizie, inservienti ai gabinetti, maschere, tutto il restante personale operaio non qualificato.

## IX - ALBERGHI DIURNI

**IMPIEGATI D'ORDINE** (Cat. III - IV - V) : contabili, aiuto-contabili, gerenti, dattilografi, bigliettai.

**OPERAI QUALIFICATI** : barbieri e parrucchieri per uomo, parrucchieri e acconciatori per signora, manicure, pedicure, macchinisti o meccanici con patente, addetti alle caldaie senza patente, fuochisti, cappellaie, stiratrici e pulitrici a secco.

**OPERAI COMUNI** : guardarobiere addette al deposito bagagli, bagnini, gabinettaie, lustrascarpe, facchini, commissionari, lavandaie, garzoni, altro personale operaio non qualificato.







**Prezzo L. 2.000**