

ISTITUTO CENTRALE DI STATISTICA

5° CENSIMENTO GENERALE DELL'INDUSTRIA E DEL COMMERCIO

25 OTTOBRE 1971

VOLUME II

DATI SULLE CARATTERISTICHE STRUTTURALI
DELLE IMPRESE E DELLE UNITÀ LOCALI

FASCICOLO 68

CASERTA

DATI PROVINCIALI E COMUNALI



ROMA - 1975

ISTITUTO CENTRALE DI STATISTICA

5° CENSIMENTO GENERALE DELL'INDUSTRIA E DEL COMMERCIO

25 OTTOBRE 1971

VOLUME II

DATI SULLE CARATTERISTICHE STRUTTURALI
DELLE IMPRESE E DELLE UNITÀ LOCALI

FASCICOLO 68

CASERTA

DATI PROVINCIALI E COMUNALI



ROMA - 1975

I N D I C E

AVVERTENZE	Pag.	V
----------------------	------	---

DATI PROVINCIALI

Tavola	1 - Imprese, unità locali e addetti per ramo, classe e sottoclasse di attività economica.	»	2
	» 2 - Imprese per forma giuridica e relativi addetti per ramo, classe e sottoclasse di attività economica	»	4
	» 3 - Imprese per numero di addetti e per ramo, classe e sottoclasse di attività economica		
	A - Totale	»	8
	B - Imprese individuali	»	12
	C - Società ed Enti	»	16
	» 4 - Imprese per numero di unità locali e per ramo, classe e sottoclasse di attività economica	»	20
	» 5 - Imprese per diffusione territoriale e per ramo, classe e sottoclasse di attività economica	»	24
	» 6 - Unità locali per tipo e per ramo, classe e sottoclasse di attività economica	»	26
	» 7 - Unità locali per numero di addetti e per ramo, classe, sottoclasse e categoria di attività economica	»	28
	» 8 - Unità locali operative con e senza forza motrice per ramo, classe e sottoclasse di attività economica	»	46
	» 9 - Unità locali operative con forza motrice, per tipo di motori e per ramo, classe e sottoclasse di attività economica	»	47
	» 10 - Unità locali operative per potenza utilizzabile e per ramo, classe e sottoclasse di attività economica	»	48
	» 11 - Addetti alle unità locali per categoria posizionale, sesso e per ramo, classe e sottoclasse di attività economica	»	49
	» 12 - Mezzi di trasporto terrestri in dotazione alle unità locali per tipo e per ramo, classe e sottoclasse di attività economica	»	53
	» 13 - Personale dipendente occupato nel 1970 per mese e per ramo, classe e sottoclasse di attività economica	»	55
	» 14 - Ore di lavoro prestate dal personale operaio nel 1970 per mese e per ramo, classe e sottoclasse di attività economica	»	59
	» 15 - Spese per il personale dipendente nel 1970 per titolo di spesa, gruppo posizionale del personale e per ramo, classe e sottoclasse di attività economica	»	61

DATI COMUNALI

Tavola	16 - Imprese e unità locali per comune e per ramo e classe di attività economica. . .	»	64
	» 17 - Unità locali dei comuni capoluoghi, dei comuni con oltre 10.000 abitanti e degli altri comuni, per numero di addetti e per settore di attività economica	»	105

ALLEGATI

Tabella di ragguglio tra la classificazione delle attività economiche adottata per il censimento del 1971 e la classificazione del 1961	»	108
Classificazione di determinate qualifiche professionali relative a particolari settori di attività economica	»	110

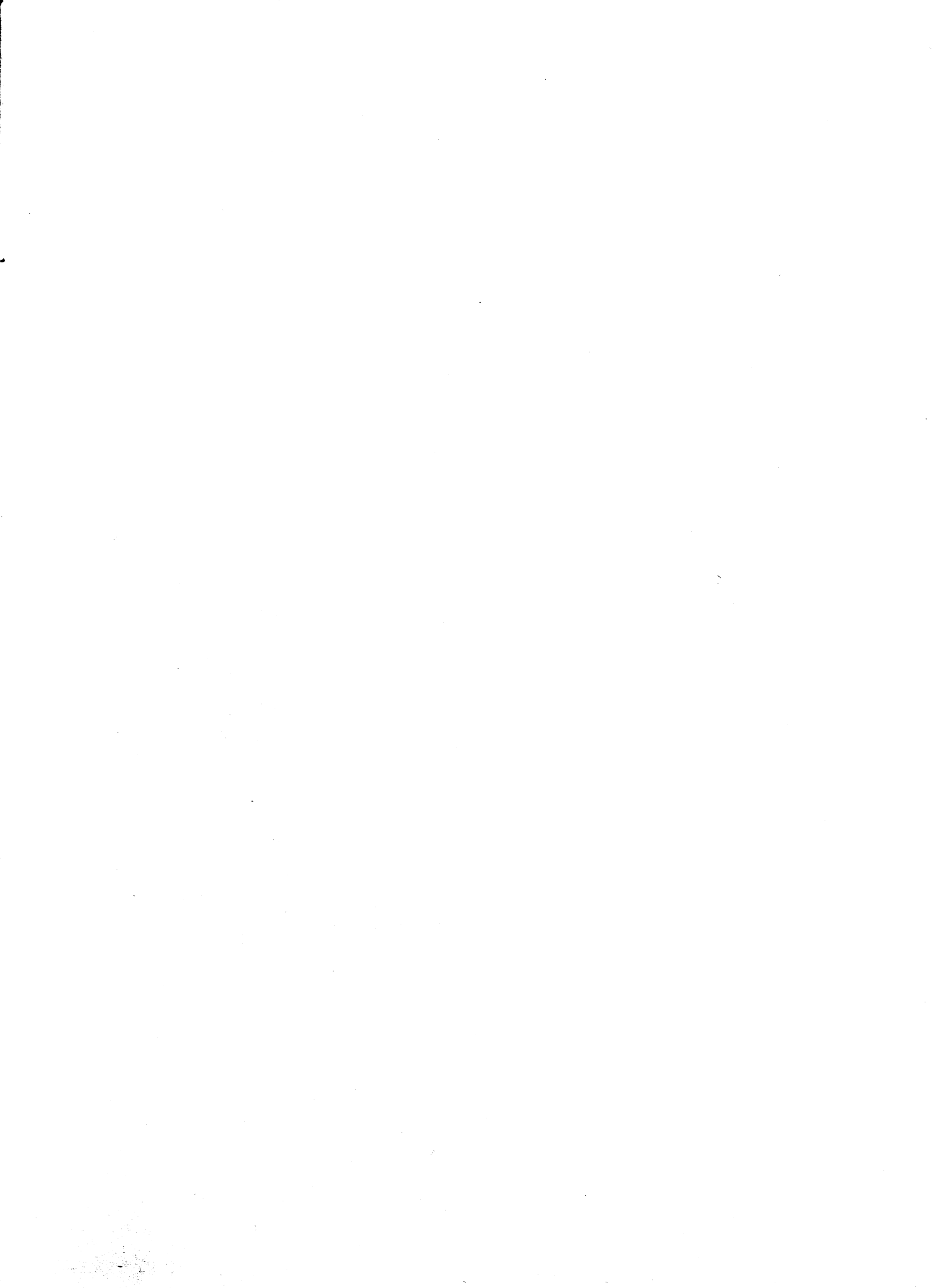

AVVERTENZE

Il 5° Censimento generale dell'industria e del commercio è stato effettuato con riferimento alla data del 25 ottobre 1971, in attuazione della legge 31 gennaio 1969, n. 14, e del relativo regolamento di esecuzione (D.P.R. del 23 ottobre 1971, n. 895).

Il piano di rilevazione del censimento e di elaborazione dei dati è stato predisposto sulla base delle proposte formulate da un'apposita Commissione di studio istituita presso l'Istituto Centrale di Statistica (1).

Nelle avvertenze che seguono sono illustrati i caratteri ai quali si riferiscono i dati riportati nel presente fascicolo allo scopo di assicurare una esatta interpretazione dei dati stessi.

Per una conoscenza più completa delle modalità tecniche seguite per l'esecuzione del censimento vedasi il fascicolo dell'Istituto Centrale di Statistica « 11° Censimento della popolazione - 5° Censimento industriale e commerciale, 24-25 ottobre 1971 - Disposizioni ed istruzioni per gli organi periferici », Roma, 1971.

1. Riferimento dei dati. — I dati riportati nel presente fascicolo fanno riferimento alla data del 25 ottobre 1971, ad eccezione di quelli concernenti il personale dipendente occupato nei singoli mesi (tav. 13), le ore di lavoro prestate dal personale operaio (tav. 14) e le spese per il personale dipendente (tav. 15), i quali si riferiscono, invece, all'anno 1970. Alla data del 25 ottobre 1971 fanno riferimento, altresì, la denominazione e le circoscrizioni territoriali dei Comuni e della Provincia.

2. Classificazione delle attività economiche. — La classificazione delle attività economiche utilizzata per il censimento è quella predisposta dall'Istituto Centrale di Statistica e adottata nelle statistiche ufficiali italiane (2). Detta classificazione si articola in dieci rami suddivisi in classi, alcune delle quali sono distinte in sottoclassi. Sia le classi che le sottoclassi sono ulteriormente articolate in categorie, le quali ultime costituiscono le componenti elementari della classificazione (3).

Tale classificazione, ottenuta dalla revisione e dal perfezionamento di quella utilizzata per la pubblicazione dei risultati del 4° Censimento generale dell'industria e del commercio (16 ottobre 1961) non si discosta sostanzialmente da quest'ultima, pur presentando numerose variazioni specie a livello di categoria. Al fine di permettere il corretto confronto dei dati del censimento del 1971 con quelli del censimento del 1961 è riportata, in allegato, la tabella di ragguglio tra le classificazioni adottate nei due censimenti, con riferimento ai numeri di codice delle categorie.

(1) In tale Commissione erano rappresentati le seguenti Amministrazioni ed Enti: Ministero dell'Industria, del Commercio e dell'Artigianato; Ministero del Bilancio e della Programmazione Economica; Ministero del Lavoro e della Previdenza Sociale; Ministero dell'Agricoltura e delle Foreste; Assessorati dell'Industria e del Commercio delle Regioni a statuto speciale; Unione Italiana delle Camere di Commercio, Industria, Artigianato ed Agricoltura; Camere di Commercio, Industria, Artigianato ed Agricoltura; Uffici di Statistica dei Comuni capoluoghi; Confederazione Generale dell'Industria Italiana; Confederazione Generale Italiana del Commercio e del Turismo; Confederazione Generale Italiana dell'Artigianato; Associazione Sindacale Intersind; Confederazione Generale Italiana del Lavoro; Confederazione Italiana Sindacati Lavoratori; Unione Italiana del Lavoro; Docenti universitari.

(2) ISTAT, Classificazione delle attività economiche, Metodi e norme, Serie C, n. 5, Roma, gennaio 1971.

(3) Il grande numero (581) di categorie, nelle quali si articola la classificazione utilizzata per il censimento, permette a questa di conformarsi, con gli opportuni adattamenti, alle corrispondenti classificazioni raccomandate dalle competenti Organizzazioni internazionali (Cfr. CITI: Classification internationale type, par industrie, de toutes les branches d'activité économique - Etudes statistiques - Série M, n. 4, Rev. 2, Bureau de Statistique des Nations Unies, New York, 1969. NACE: Nomenclature générale des activités économiques dans les Communautés européennes 1970, Office Statistique des Communautés européennes, Luxembourg).

3. Campo di rilevazione. — Hanno formato oggetto del censimento tutte le imprese e le relative unità locali di qualsiasi ampiezza e da chiunque gestite — comprese quelle a carattere artigiano — esercitanti :

a) le attività del ramo 1 (Agricoltura, foreste, caccia e pesca) limitatamente alle seguenti classi e categorie :

classe 1.03 - Foreste (limitatamente alla categoria 1.03.02 - Aziende di utilizzazione del bosco)

classe 1.05 - Pesca

classe 1.06 - Attività connesse con l'agricoltura ;

b) tutte le attività comprese nei rami : 2 (Industrie estrattive), 3 (Industrie manifatturiere), 4 (Industrie delle costruzioni e della installazione di impianti), 5 (Produzione e distribuzione di energia elettrica, di vapore, di acqua calda e di gas - Raccolta e distribuzione di acqua), 6 (Commercio) (1), 7 (Trasporti e comunicazioni), 8 (Credito, assicurazione, imprese finanziarie di controllo e gestioni esattoriali) ;

c) le attività del ramo 9 (Servizi), limitatamente alle seguenti classi, sottoclassi e categorie :

classe 9.01 - Servizi per l'igiene e la pulizia

classe 9.02 - Servizi dello spettacolo e ricreativi (limitatamente alle categorie : 9.02.01 - Distribuzione di films ; 9.02.02 - Trasmissioni radiofoniche e televisive ; 9.02.03 - Esercizio di sale cinematografiche ; 9.02.04 - Servizi dello spettacolo ; 9.02.05 - Stabilimenti balneari marittimi, lacuali e fluviali ; 9.02.06 - Altri servizi dello spettacolo e ricreativi)

classe 9.03 - Servizi sanitari

sottoclasse 9.03 B - Servizi sanitari privati (limitatamente alla categoria 9.03.08 - (Stabilimenti idropinici e idrotermali)

classe 9.04 - Servizi per l'istruzione e la formazione professionale e culturale (limitatamente alla categoria 9.04.05 - Scuole di guida, pilotaggio e simili)

classe 9.05 - Servizi legali, commerciali, tecnici e artistici (limitatamente alle categorie : 9.05.03 - Studi per le ricerche di mercato e la consulenza organizzativa ; 9.05.05 - Studi di analisi chimiche e merceologiche)

classe 9.08 - Servizi vari, non altrove classificati (limitatamente alle categorie : 9.08.01 - Agenzie di pubblicità ; 9.08.02 - Agenzie di informazioni per la stampa, informazioni commerciali, richieste di certificati ed agenzie affini ; 9.08.03 - Gestioni di immobili ; 9.08.04 - Centri meccanografici ed elettronici per conto terzi ; 9.08.05 - Copisterie ; 9.08.06 - Agenzie di distribuzione di libri, giornali e riviste ; 9.08.07 - Ricevitorie del lotto, lotterie e concorsi pronostici ; 9.08.08 - Gestione di pubblici mercati).

Sono incluse nel censimento le imprese costituite all'estero, limitatamente alle sedi o rappresentanze stabili esistenti nel territorio nazionale, mentre sono escluse le unità locali situate all'estero dipendenti da imprese nazionali.

4. Impresa (Ditta). — Per impresa (ditta) s'intende, ai fini del censimento, un ente giuridico economico organizzato per la produzione o vendita di beni o la prestazione di servizi. Le imprese possono essere « unilocalizzate », vale a dire costituite da una sola unità locale (che coincide, pertanto, con la sede dell'impresa) o « plurilocalizzate », vale a dire costituite da due o più unità locali, delle quali una coincidente con la sede dell'impresa e l'altra (o le altre) situata o nello stesso comune o in comune diverso (della stessa provincia o anche di altra provincia).

I dati riportati nel presente fascicolo fanno riferimento a tutte le imprese ivi comprese quelle che svolgevano la propria attività in forma artigianale.

In relazione alla forma giuridica le imprese sono classificate in : imprese individuali, società per azioni, cooperative, in accomandita (semplice e per azioni), a responsabilità limitata, in nome collettivo, altre (società di fatto), enti pubblici e altre forme.

In particolare, si precisa che negli « Enti pubblici » sono comprese anche le Aziende municipalizzate, nonché altri Enti (quali ad esempio : le Associazioni con finalità economiche, gli Enti morali, ecc.) esercitanti una o più delle attività economiche che hanno formato oggetto del censimento.

Nelle « altre forme » sono compresi particolari tipi di consorzi ed altre forme associative di imprese che per la loro natura giuridica non sono classificabili nelle altre voci.

Ai fini del censimento, le imprese esercitanti il commercio ambulante sono classificate tra le imprese individuali.

(1) Per quanto riguarda il commercio ambulante, compreso nel ramo 6, è da tener presente che hanno formato oggetto del censimento soltanto gli esercizi i cui titolari esercitavano il commercio ambulante come attività esclusiva o prevalente. Non sono stati rilevati, pertanto, gli esercizi di commercio ambulante il cui titolare esercitava tale attività occasionalmente o in determinati periodi dell'anno.

5. Diffusione territoriale delle imprese. — Per quanto riguarda la diffusione territoriale delle imprese, sono considerate: a *diffusione comunale* tutte le imprese che hanno una sola unità locale (unilocalizzate) nonché quelle aventi due o più unità locali (plurilocalizzate) ubicate tutte nello stesso comune sede dell'impresa; a *diffusione provinciale* quelle che hanno unità locali in più comuni, appartenenti tutti alla medesima provincia sede dell'impresa; a *diffusione regionale* quelle che hanno unità locali in comuni facenti parte di più provincie comprese nella stessa regione sede dell'impresa; a *diffusione nazionale* quelle che hanno unità locali in comuni appartenenti a provincie di regioni diverse.

Le imprese esercitanti il commercio ambulante sono considerate a diffusione comunale.

6. Unità locale. — Per unità locale, s'intende, ai fini del censimento, l'impianto (o corpo di impianti) situato in un dato luogo, in cui si svolgono una o più attività economiche. Per talune specifiche attività, sempre ai fini del censimento, è stata considerata come unità locale:

— per le *aziende di utilizzazione del bosco* (categoria 1.03.02), l'insieme dei luoghi di abbattimento e segagione dipendenti da una stessa impresa ed esistenti in uno stesso comune;

— per l'*industria della pesca* (classe 1.05), il complesso delle attrezzature e degli impianti fissi nonché dei natanti gestiti da una stessa impresa ed esistenti in uno stesso comune;

— per le *industrie estrattive* (ramo 2), nel caso di pozzi minerari, il complesso dei pozzi compresi in un'unica concessione mineraria e situati in uno stesso comune; nel caso di cave, il complesso delle cave facenti capo ad una stessa impresa e situate in uno stesso comune;

— per le *costruzioni edilizie e l'installazione di impianti* (ramo 4), il complesso dei cantieri dipendenti da una stessa impresa ed impiantanti in uno stesso comune;

— per i *trasporti e le comunicazioni* (ramo 7), il complesso degli impianti, attrezzature e mezzi di trasporto gestiti da una stessa impresa in uno stesso comune; costituiscono, tuttavia, unità locali a sé stanti i posteggi stradali e i singoli uffici postali, telegrafici e simili (1);

— per i *servizi di trasmissioni radiofoniche e televisive*, il complesso degli impianti, attrezzature, ecc., gestiti da una stessa impresa, o ente, e funzionanti nell'ambito di uno stesso comune.

Le unità locali sono distinte in:

a) *unità locali operative*, costituite da quelle unità dove si attua materialmente la produzione o la vendita di beni o la prestazione di servizi, cioè stabilimenti, laboratori, officine, miniere, negozi, grandi magazzini e simili.

Le unità locali operative sono distinte, a loro volta, in:

— « produttive o di esercizio », se in esse si attua la produzione o la vendita di beni o la prestazione di servizi a terzi;

— « ausiliarie », se in esse si attua una prestazione di servizi destinata esclusivamente all'impresa (o a parte di essa) da cui le unità stesse dipendono;

b) *unità locali amministrative*, costituite dalla sede centrale dell'impresa e dagli uffici direttivi, tecnici e amministrativi — nei quali vengono trattati gli affari inerenti la gestione dell'impresa — fisicamente o funzionalmente distinte dalle unità locali operative di cui alla precedente lettera a).

7. Classificazione delle imprese e delle unità locali per attività economica. — La classificazione delle imprese per ramo, classe e sottoclasse di attività economica è effettuata in base all'attività esercitata dall'impresa stessa e risultante dalla dichiarazione riportata nel questionario di censimento.

Nel caso di imprese esercitanti attività classificabili in rami, classi o sottoclassi differenti, tali imprese sono classificate nel ramo, classe o sottoclasse corrispondente alla attività prevalente.

La classificazione delle unità locali, per ramo, classe, sottoclasse e categoria di attività economica è effettuata, parimenti, in base al criterio dell'attività unica o prevalente svolta nelle unità locali stesse, indipendentemente dalla classificazione delle relative imprese.

Pertanto, la classificazione per attività economica delle imprese è indipendente da quella delle unità locali. Si ha coincidenza delle due classificazioni solo nel caso di imprese aventi una sola unità locale (unilocalizzate) o di imprese aventi più unità locali esercitanti tutte una attività prevalente compresa nella stessa categoria di attività economica dell'impresa.

(1) Tale criterio differisce dalla norma seguita nel 1961, allorchè per tali settori venne adottato il criterio dell'unità locale a carattere comunale. Analogamente, anche per « l'esercizio di macchine agricole » (sottoclasse 1.06 C) e per il « servizio di distribuzione stradale di carburanti e lubrificanti » (categoria 6.02.42), come unità locale sono stati considerati rispettivamente i singoli depositi di macchine agricole ed i singoli « punti di vendita » di carburanti e lubrificanti, a differenza dei criteri seguiti in occasione del censimento del 1961, allorchè per dette attività venne adottato il criterio dell'unità locale a carattere comunale.

Le unità locali operative ed ausiliarie sono classificate in base all'attività economica, unica o prevalente, in esse svolta, mentre le unità locali amministrative sono classificate in base all'attività economica, unica o prevalente, esercitata dalla relativa impresa.

8. Classificazione delle imprese e delle unità locali per circoscrizione territoriale. — Nella classificazione delle imprese e delle unità locali per circoscrizione territoriale, occorre precisare che mentre le imprese sono sempre classificate nel comune in cui sono ubicate, per quanto concerne le unità locali e gli addetti, la loro classificazione territoriale varia a seconda che le stesse siano considerate in rapporto all'impresa da cui dipendono o indipendentemente da esse.

Pertanto, nelle tavole in cui si riportano i dati relativi alle imprese, nel comune sede dell'impresa risultano classificate tutte le unità locali (con i relativi addetti) dipendenti dall'impresa stessa, anche se territorialmente le unità locali sono ubicate in comuni diversi.

Nelle tavole, invece, in cui si riportano i dati concernenti le unità locali, ciascuna unità locale (con i relativi addetti) è stata classificata nel comune in cui è effettivamente situata.

9. Addetti alle imprese e alle unità locali. — Sono rappresentati dalle persone, indipendenti e dipendenti, occupate alla data del 25 ottobre 1971 nelle unità stesse, anche se temporaneamente assenti per servizio, ferie, malattia, sospensione dal lavoro, ecc..

Gli addetti alle unità locali riguardano le seguenti categorie posizionali:

— *Imprenditori, titolari, gerenti, ecc.* — Titolari dell'impresa purchè partecipino direttamente alla gestione e non si servano di un gestore, di un coadiutore o di altra persona diversamente denominata. Nel caso di società sono la persona o le persone fisiche che risultano tali dagli atti amministrativi della società stessa (amministratore unico, consigliere delegato, ecc.).

— *Soci di cooperativa* — Soci di cooperative di produzione e lavoro, i quali come corrispettivo dell'opera prestata non percepiscono una remunerazione regolata da contratti di lavoro, bensì un compenso proporzionato alla prestazione, nonché una quota parte degli utili dell'impresa.

In tale categoria sono compresi, pertanto, solo i soci di cooperativa che assumono la figura di lavoratori in proprio. Qualora, invece, i soci di cooperativa assumono la figura di lavoratori dipendenti, essi sono compresi nell'appropriata categoria di lavoratori dipendenti (operai specializzati, operai qualificati, operai comuni, ecc.).

— *Familiari coadiuvanti* — Coloro che, essendo parenti o affini di un titolare d'impresa e con esso generalmente coabitanti, prestano lavoro nell'impresa senza corrispettivo di una prefissata retribuzione contrattuale.

— *Dirigenti* — Coloro che esercitano, contro retribuzione, funzioni direttive (tecniche o amministrative) o di rappresentanza dell'impresa.

— *Impiegati* — Sono considerati impiegati:

a) di concetto con funzioni direttive (categoria I), coloro che esercitano, contro retribuzione, una funzione direttiva ma senza il carattere di responsabilità e di autonomia, inerente alle funzioni di dirigente. Tale personale, in genere, nei contratti collettivi di lavoro è indicato come personale impiegatizio con mansioni direttive o di I categoria o di categoria A;

b) di concetto senza funzioni direttive (categoria II), coloro che esercitano, contro retribuzione, una funzione di concetto (tecnica o amministrativa). Tale personale, in genere, nei contratti collettivi di lavoro è indicato come personale di concetto o di II categoria o di categoria B;

c) d'ordine (categorie III, IV, V), coloro che esercitano, contro retribuzione, una funzione esecutiva. Tale personale, in genere, nei contratti collettivi di lavoro è indicato come personale esecutivo o di III, IV, V categoria o di categoria C.

— *Categorie speciali* — Lavoratori (intermedi, ecc.) il cui rapporto di lavoro è regolato dagli accordi interconfederali del 30 marzo e del 23 maggio 1946, del 27 ottobre 1947 e dalle particolari successive regolamentazioni dei contratti di categoria, e che godono del trattamento previsto dal R.D.L. 13 novembre 1924, n. 1825 (capotreno di laminazione, contromaestro, maestro di più forni di riscaldamento, assistente tessile, caposquadra, sollecitatore semplice, marcatempo, ecc.).

— *Operai specializzati* — Coloro che, contro retribuzione, eseguono lavorazioni per l'esecuzione delle quali sono necessari conoscenza specifica del mestiere, capacità tecnico-pratica ed esperienza.

— *Operai qualificati* — Coloro che, contro retribuzione, eseguono lavorazioni per la cui esecuzione è richiesta una capacità pratica acquisita mediante adeguato tirocinio.

— *Operai comuni e manovali specializzati* — Coloro che, contro retribuzione, eseguono lavorazioni che un lavoratore di media abilità riesce a compiere con soddisfacente rendimento dopo un breve periodo di addestramento.

— *Manovali comuni* — Coloro che, contro retribuzione, prestano lavoro manuale non richiedente specifiche capacità né attitudini, rimanendo adibiti ad operazioni di pulizia, di trasporto, di carico e scarico e simili.

— *Apprendisti* — Coloro che, avendo generalmente l'età prescritta dalle vigenti norme, vengono assunti per apprendere quelle mansioni di impiegato d'ordine, operaio e simili, per le quali occorra un certo tirocinio.

— *Altro personale* — Coloro che, non essendo compresi nelle categorie precedenti, prestano, contro retribuzione, servizi di vigilanza, custodia, servizi interni, ecc..

Circa le categorie posizionali sopra elencate si precisa che esse sono state scelte in maniera tale da potersi adattare alle diverse attività economiche soggette al censimento. In tali categorie, pertanto, sono state ricondotte, attraverso una predisposta tabella di ragguaglio, riportata in allegato, le qualifiche professionali tipiche di alcuni particolari settori di attività economica, come la pesca, il commercio, i trasporti, il credito, ecc..

Si precisa, inoltre, che le unità locali senza addetti comprendono, di norma, quelle temporaneamente inattive alla data del censimento e quelle unità i cui addetti svolgono prevalentemente la propria attività in altre unità locali della stessa impresa.

10. Motori primi, generatori di energia elettrica, motori elettrici. — Per motori primi (idraulici, a vapore, a combustione interna, ecc.), si intendono quelli che utilizzano l'energia dei corsi d'acqua, del vapore, di combustibili, ecc., per trasformarla in energia meccanica; i motori primi per produzione di energia elettrica sono quelli che azionano generatori di energia elettrica i quali trasformano l'energia meccanica prodotta dai motori primi in energia elettrica; i motori primi per produzione di altra forza motrice sono quelli che azionano apparecchiature (macchine operatrici, pompe, sistemi di trasporto o sollevamento, ecc.) utilizzando direttamente l'energia meccanica prodotta dai motori primi.

Per generatori di energia elettrica si intendono quelli che trasformano in energia elettrica l'energia meccanica prodotta dai motori primi (idraulici, a vapore, a combustione interna, ecc.) ad essi accoppiati. Non sono stati considerati tra i generatori di energia elettrica gli alternatori e le dinamo dei gruppi convertitori di qualsiasi specie (da corrente continua in alternata e viceversa, di fase, di frequenza, ecc.) nonchè le dinamo eccitatrici di alternatori.

Per motori elettrici si intendono le macchine alimentate da energia elettrica che trasformano quest'ultima in energia meccanica per azionare apparecchiature (macchine operatrici, pompe, sistemi di trasporto o sollevamento, ecc.). Non sono stati considerati tra i motori elettrici i motori dei gruppi convertitori di qualsiasi specie, da corrente continua in alternata e viceversa, di fase, di frequenza, ecc..

I dati sui motori primi, generatori e motori elettrici fanno riferimento agli impianti fissi per forza motrice sia in esercizio che in riserva, intendendosi per questi ultimi gli impianti installati e destinati ad essere azionati solo in caso di indisponibilità, per qualsiasi causa, di altri impianti o per interruzione di fornitura di energia elettrica.

La potenza dei motori primi, dei generatori di energia elettrica e dei motori elettrici è espressa in kW (chilowatt), mentre gli analoghi dati del censimento del 1961, limitatamente ai motori primi, furono espressi in HP (cavalli vapore) (1).

11. Potenza utilizzabile nelle unità locali. — La potenza utilizzabile (M) è stata determinata in base alla seguente formula:

$$M = P + E$$

dove P indica la potenza complessiva dei motori primi per produzione di altra forza motrice ed E la potenza complessiva dei motori elettrici.

I dati sulla potenza utilizzabile sono espressi in kW (chilowatt), mentre gli analoghi dati del censimento del 1961 furono espressi in HP (cavalli vapore) (1).

12. Mezzi di trasporto terrestri. — Si intendono tutti i mezzi di trasporto terrestri in dotazione all'unità locale e impiegati in funzione della attività esercitata dall'unità locale stessa. Sono, quindi, esclusi tutti i mezzi di trasporto che, pur trovandosi fisicamente nell'unità locale, non erano funzionalmente adibiti al servizio della stessa, come ad esempio gli autoveicoli di esclusivo uso privato degli addetti all'unità locale che potevano trovarsi, per qualsiasi ragione, presso l'unità stessa.

(1) Allo scopo di facilitare la comparabilità dei risultati tra i due censimenti, si rammenta che per ottenere la trasformazione in kW, occorre moltiplicare il numero di HP per 0,736.

Si precisa, inoltre, che nella voce « motoveicoli » sono compresi: motocarri, motocicli, motocarrozzette, motoleggere, motofurgoncini, motoveicoli per uso speciale (escluse le biciclette a motore); nella voce « autovetture » sono compresi gli autoveicoli per trasporto promiscuo di persone e di cose, di peso complessivo a pieno carico fino a 35 q., capaci di contenere al massimo 9 posti compreso quello del conducente; nella voce « autoveicoli per usi speciali o per trasporto specifico » sono compresi: autoambulanze, autocisternati, autocarri per carni macellate, per immondizie, autospartineve, autopompe, autoscale, automezzi Radio-TV, autobetoniere, ecc..

13. Personale dipendente occupato nel 1970. — I dati si riferiscono a tutto il personale dipendente occupato nell'unità locale nei singoli mesi dell'anno 1970, distintamente per: dirigenti, impiegati e categorie speciali (intermedi) (1); altro personale dipendente.

Nel personale di cui sopra è incluso quello temporaneamente assente per servizio, per ferie, per malattia, ecc., con esclusione soltanto degli assenti per servizio militare di leva o per richiamo.

14. Ore di lavoro prestate dal personale operaio nel 1970. — Le ore di lavoro riguardano quelle effettivamente prestate dall'« altro personale dipendente » in ciascun mese dell'anno 1970. Tali ore, desunte di norma dai libri paga o da altri documenti contabili, prescritti per legge, comprendono anche quelle prestate in giorni festivi e per lavoro straordinario o notturno. Sono, invece, escluse le ore di lavoro non effettivamente eseguite ma conteggiate ai fini della corresponsione di premi e simili.

15. Spese per il personale dipendente nel 1970. — Riguardano gli stipendi, salari e altre corresponsioni al lordo delle ritenute, pagati al personale, i contributi sociali obbligatori a carico del datore di lavoro, le quote accantonate per indennità di licenziamento, liquidazione, quiescenza, ecc. e le provvidenze varie al personale.

I dati sono riportati separatamente per i dirigenti, impiegati e categorie speciali (intermedi) (1) e per l'altro personale dipendente.

GLI STIPENDI, SALARI E ALTRE CORRESPONSIONI, AL LORDO DELLE RITENUTE, comprendono le seguenti voci:

a) *stipendi e salari*, costituiti dall'ammontare degli stipendi e dei salari, veri e propri, nonchè da tutti quegli emolumenti che vengono pagati con la stessa periodicità degli stipendi e salari, cioè in maniera continuativa durante l'anno e che costituiscono un contributo fisso allo stipendio o al salario percepito (ad esempio: indennità di contingenza, interessenze, provvigioni, lavoro straordinario, ecc.);

b) *altre erogazioni*, costituite da tutte quelle somme percepite una sola volta o in maniera saltuaria durante l'anno e che costituiscono un contributo allo stipendio o al salario percepito (ad esempio: compensi per ferie, festività, gratifica natalizia, ecc.);

c) *corresponsioni in natura*, costituite dal valore dei beni corrisposti in natura come integrazione fissa o saltuaria della retribuzione in contanti o come pagamento dovuto in base al contratto di lavoro; il valore di tali corresponsioni è determinato in base ai prezzi di costo per le merci fornite ed in base ai prezzi correnti di mercato per le altre corresponsioni (alloggio, ecc.), ovvero in base alle eventuali valutazioni convenzionali stabilite nei contratti di lavoro.

I CONTRIBUTI E ALTRE SPESE A CARICO DEL DATORE DI LAVORO comprendono le seguenti voci:

a) *contributi sociali obbligatori*, costituiti dall'ammontare complessivo delle spese sostenute dal datore di lavoro per contributi sociali obbligatori all'INPS, all'INAM, all'INAIL, alla GESCAL, ecc.. In particolare, per quanto riguarda gli assegni familiari, è stato considerato l'intero ammontare versato dal datore di lavoro, senza tener conto dei successivi conguagli con l'INPS;

b) *quote accantonate per indennità di licenziamento e simili*, costituite dall'ammontare complessivo delle quote accantonate dal datore di lavoro nell'anno 1970 per provvedere successivamente alla corresponsione al personale di indennità di licenziamento, di liquidazione, di quiescenza e simili;

c) *provvidenze varie al personale*, costituite dall'ammontare complessivo delle spese sostenute dal datore di lavoro per provvidenze varie al personale, quali le spese per colonie marine e montane, per nidi di infanzia, premi di nuzialità e simili, ad esclusione delle spese eventualmente sostenute per la costruzione di alloggi ed altri fabbricati destinati ad uso del personale.

16. Avvertenze particolari alle tavole. — Nella tav. 1 sono comprese tutte le imprese aventi sede in uno dei comuni della provincia; analogamente le unità locali (con i relativi addetti) sono quelle aventi sede in uno dei comuni della provincia, ivi comprese anche le unità locali gestite da imprese la cui sede è situata in altra provincia.

(1) Tale norma differisce dal criterio adottato per il censimento del 1961, allorchè gli appartenenti a categorie speciali (intermedi) furono considerati tra l'« altro personale dipendente ».

Per quanto riguarda la distribuzione per ramo, classe e sottoclasse di attività economica, è da tener presente che, in conformità a quanto già precisato al precedente punto 7, le imprese e le unità locali risultano classificate indipendentemente le une dalle altre, sulla base della propria attività unica o prevalente.

Nelle tavv. 2 e 3, mentre il numero delle imprese fa riferimento alle imprese aventi sede in uno dei comuni della provincia, il numero degli addetti, classificati secondo l'attività unica o prevalente dell'impresa, fa riferimento al totale degli addetti dipendenti dalle stesse imprese.

Con analogo criterio, nelle tavv. 4 e 5, il numero delle unità locali riguarda il complesso delle unità locali gestite dalle stesse imprese, sia che tali unità locali siano situate nella provincia sia in provincie diverse. Sono, pertanto, escluse da dette tavole le unità locali situate nella provincia ma gestite da imprese aventi sede in altra provincia. È da tener presente, inoltre, che la classificazione per attività economica delle unità locali e dei relativi addetti fa riferimento all'attività unica o prevalente dell'impresa da cui sono gestite.

Nelle tavv. 3 e 7 le classi di ampiezza degli addetti sono state determinate tenendo conto delle raccomandazioni internazionali ed al fine di assicurare la comparabilità con gli analoghi dati degli altri Paesi.

I dati riportati nelle tavv. da 6 a 15 e 17 si riferiscono alle unità locali situate in uno dei comuni della provincia, classificate secondo l'attività unica o prevalente svolta nelle unità locali stesse.

I dati riportati nelle tavv. 8, 9 e 10 si riferiscono alle sole unità locali operative dei rami di attività economica da 1 a 5. In particolare per quanto riguarda la tav. 9, con riferimento ai vari tipi di motori, le unità locali risultano ripetute tante volte quanti sono i tipi di motori in esse installati. Così, ad esempio, se una unità locale dispone sia di motori primi che di generatori, essa risulta indicata sia tra le unità locali che hanno motori primi sia tra quelle che hanno generatori. Per notizie più dettagliate sui motori e per il calcolo della potenza utilizzabile, si rimanda a quanto detto ai precedenti punti 10 e 11 delle presenti avvertenze.

Nella tav. 12, con riferimento ai vari tipi di mezzi di trasporto terrestri, le unità locali risultano indicate tante volte quanti sono i tipi di mezzi di trasporto in dotazione alle unità stesse.

Nella tav. 16 i comuni sono ordinati per ordine alfabetico e preceduti dal numero d'ordine progressivo che, per alcune provincie, non corrisponde sempre esattamente al numero di codice del comune.

Nella tav. 17, nel settore « Industrie » sono comprese anche le attività del ramo 1 « Agricoltura, foreste, caccia e pesca », che hanno formato oggetto di rilevazione, mentre il settore « Altre attività » comprende i rami 7, 8 e 9; nella classe di addetti « fino a 2 » sono comprese anche le unità locali senza addetti.

17. Piano di pubblicazione dei risultati. — Il piano di pubblicazione dei risultati del censimento si articola nei seguenti volumi :

- Vol. I - Unità locali e addetti (*Dati provvisori*)
 - Tomo 1 - Dati regionali e provinciali
 - Tomo 2 - Dati comunali
- Vol. II - Dati sulle caratteristiche strutturali delle imprese e delle unità locali (*94 fascicoli provinciali, 19 fascicoli regionali e 1 fascicolo nazionale*)
- Vol. III - Industrie
- Vol. IV - Commercio e servizi
- Vol. V - Trasporti e comunicazioni
- Vol. VI - Credito, assicurazione, imprese finanziarie e gestioni esattoriali
- Vol. VII - Artigianato
- Vol. VIII - Dati generali riassuntivi
- Vol. IX - Atti del censimento

Segni convenzionali :

Due puntini (. .) quando i dati non raggiungono la cifra significativa dell'ordine minimo considerato.

DATI PROVINCIALI

Segue Tav. 1 - Imprese, unità locali e addetti per ramo, classe e sottoclasse di attività economica

N. classificazione	RAMI, CLASSI E SOTTOCLASSI DI ATTIVITÀ ECONOMICA	IMPRESSE			UNITÀ LOCALI E ADDETTI					
		Comune capoluogo	Altri comuni	Totale	Comune capoluogo		Altri comuni		Totale	
					Unità locali	Addetti	Unità locali	Addetti	Unità locali	Addetti
6	Commercio	1.060	11.345	12.405	1.120	2.595	11.542	18.273	12.662	20.868
6.01	Commercio all'ingrosso	30	365	395	36	294	386	1.400	422	1.694
6.01 A	Materie prime agricole e tessili e sempr. di origine vegetale e animale	1	41	42	1	1	42	95	43	96
6.01 B	Prodotti alimentari e bevande	8	156	164	9	40	166	660	175	700
6.01 C	Combustibili, minerali, metalli e prodotti chimici	4	38	42	6	43	40	89	46	132
6.01 D	Legname, materiali da costruzione e articoli di installazione	6	83	89	9	48	86	300	95	348
6.01 E	Macchine, materiali (per l'industria, commercio, ecc.) e veicoli	5	7	12	5	83	9	128	14	211
6.01 F	Mobili di qualsiasi tipo, elettrodomestici e articoli per la casa	1	12	13	1	11	14	38	15	49
6.01 G	Tessuti, articoli abbigl. e arredam.; calzature ed articoli in cuoio	-	5	5	-	-	5	25	5	25
6.01 H	Prodotti farmaceutici, articoli sanitari e profumeria	4	3	7	4	67	3	5	7	72
6.01 I	Apparecchi ottici, fotografici e altri prodotti non alimentari, n.a.c.	1	9	10	1	1	10	43	11	44
6.01 L	Materiali vari da recupero	-	11	11	-	-	11	17	11	17
6.02	Commercio al minuto	833	8.337	9.170	874	1.710	8.456	12.427	9.330	14.137
6.02 A	Generi alimentari, bevande e tabacchi	440	4.612	5.052	446	748	4.654	6.617	5.100	7.365
6.02 B	Tessuti e articoli di abbigliamento	120	1.275	1.395	129	282	1.290	1.722	1.419	2.004
6.02 C	Articoli di arredam., mobili, apparecchi e materiali per la casa	86	928	1.014	94	176	957	1.466	1.051	1.642
6.02 D	Autoveicoli, motov. e natanti - Distributori di carburanti e lubrificanti	44	452	496	49	178	471	1.056	520	1.234
6.02 E	Prod. farmaceutici, apparecchi sanitari, vernici, cosmetici, detersivi	41	274	315	41	63	274	406	315	469
6.02 F	Mobili, macchine e forniture per ufficio; librerie, giornali e riviste	41	133	174	49	98	138	189	187	287
6.02 G	Articoli vari - Grandi magazzini	61	663	724	66	165	672	971	738	1.136
6.03	Commercio ambulante	29	1.156	1.185	29	32	1.156	1.555	1.185	1.587
6.04	Intermediari comm., impr. immob., ag. mediaz., mag. depos. e frigorif.	15	47	62	21	41	85	83	106	124
6.05	Noleggio di beni mobili	4	1	5	4	5	1	1	5	6
6.06	Alberghi e pubblici esercizi	149	1.439	1.588	156	513	1.458	2.807	1.614	3.320
7	Trasporti e comunicazioni	39	306	345	60	1.271	518	2.959	578	4.230
7.01	Trasporti terrestri	33	283	316	39	658	332	1.968	371	2.626
7.02	Trasporti marittimi, lacuali e fluviali	-	-	-	-	-	-	-	-	-
7.03	Trasporti aerei	-	-	-	-	-	-	-	-	-
7.04	Attività complementari ai trasporti	4	17	21	4	12	24	91	28	103
7.05	Servizi ausiliari dei trasporti	2	3	5	3	8	6	13	9	21
7.06	Comunicazioni	-	3	3	14	593	156	887	170	1.480
8	Credito, assicurazione, impr. finanziarie controllo, gest. esattoriali	27	82	109	41	369	198	567	239	936
8.01	Credito	1	7	8	7	241	39	259	46	500
8.01 A	Imprese bancarie	1	7	8	7	241	39	259	46	500
8.01 B	Istituti speciali di credito e istituzioni finanziarie	-	-	-	-	-	-	-	-	-
8.02	Assicurazione	26	43	69	31	83	51	81	82	164
8.03	Imprese finanziarie di controllo e gestioni esattoriali	-	32	32	3	45	108	227	111	272
9	Servizi	161	1.339	1.500	182	436	1.447	2.219	1.629	2.655
9.01	Servizi per l'igiene e la pulizia	146	1.197	1.343	154	345	1.227	1.712	1.381	2.057
9.02	Servizi dello spettacolo e ricreativi	4	80	84	6	45	88	277	94	322
9.03	Servizi sanitari	-	-	-	-	-	-	-	-	-
9.03 B	Servizi sanitari privati	-	-	-	-	-	-	-	-	-
9.04	Servizi per l'istruzione	7	35	42	7	17	37	81	44	98
9.05	Servizi legali, commerciali e tecnici	-	-	-	-	-	1	4	1	4
9.08	Servizi vari, non altrove classificati	4	27	31	15	29	94	145	109	174
	TOTALE	1.672	17.684	19.356	1.848	10.945	18.580	53.680	20.428	64.625

Tav. 2 - Imprese per forma giuridica e relativi addetti

N. classifica-zione	RAMI, CLASSI E SOTTOCLASSI DI ATTIVITÀ ECONOMICA	IMPRESE INDIVIDUALI		S O C I E							
				per azioni		cooperative		in accomandita		a responsabilità limitata	
		Imprese	Addetti	Imprese	Addetti	Imprese	Addetti	Imprese	Addetti	Imprese	Addetti
1	Agricoltura, foreste, caccia e pesca	107	201	-	-	6	223	-	-	1	1
1.03	Foreste	3	3	-	-	-	-	-	-	-	-
1.05	Pesca	9	10	-	-	2	153	-	-	-	-
1.05 A	Pesca e allev. in acque dolci	6	6	-	-	1	100	-	-	-	-
1.05 B	Pesca e allev. acque marine e lagunari	3	4	-	-	1	53	-	-	-	-
1.06	Attiv. connesse con l'agricoltura	95	188	-	-	4	70	-	-	1	1
1.06 A	Att. trasf. annesse aziende agricole che lavorano prodotti propri	28	103	-	-	-	-	-	-	-	-
1.06 B	Att. trasf., conservazione, raccolta e vend. prod. agric., in forma associata	-	-	-	-	1	3	-	-	-	-
1.06 C	Esercizio macchine agricole	62	77	-	-	1	8	-	-	-	-
1.06 D	Altre associazioni operanti nell'agric.	5	8	-	-	2	59	-	-	1	1
2	Industrie estrattive	29	278	3	46	1	12	-	-	6	44
2.01	Estraz. minerali metalliferi	-	-	-	-	-	-	-	-	-	-
2.02	Estraz. minerali non metalliferi	29	278	3	46	1	12	-	-	6	44
2.02 A	Estr. comb. solidi, liquidi e gassosi	-	-	-	-	-	-	-	-	-	-
2.02 B	Estr. altri min. non metalliferi	3	21	1	7	-	-	-	-	-	-
2.02 C	Estr. materiali di cava	26	257	2	39	1	12	-	-	6	44
3	Industrie manifatturiere	4.123	9.148	42	4.458	1	30	10	682	23	402
3.01	Industrie alimentari e affini	384	1.199	8	428	-	-	2	31	4	72
3.01 A	Ind. molitoria e pastificazione	191	491	1	111	-	-	-	-	1	42
3.01 B	Industria dolciaria	20	48	-	-	-	-	-	-	-	-
3.01 C	Industria conserviera	16	120	3	100	-	-	1	16	1	5
3.01 D	Industria casearia	33	116	2	201	-	-	-	-	-	-
3.01 E	Ind. grassi vegetali e animali	85	224	-	-	-	-	-	-	-	-
3.01 F	Industrie alimentari varie	4	14	-	-	-	-	-	-	-	-
3.01 G	Ind. bevande alcoliche e distill. alcool	5	35	2	16	-	-	1	15	-	-
3.01 H	Ind. idromin. e bevande analcoliche	30	151	-	-	-	-	-	-	2	25
3.02	Industria del tabacco	3	29	1	43	-	-	1	8	-	-
3.03	Industrie tessili	122	358	6	676	-	-	1	497	1	23
3.03 A	Industria laniera	2	5	-	-	-	-	-	-	-	-
3.03 B	Industria cotoniera	7	18	1	189	-	-	1	497	-	-
3.03 C	Industria della seta	5	52	3	293	-	-	-	-	-	-
3.03 D	Ind. canapa, lino, iuta e simili	4	5	1	191	-	-	-	-	-	-
3.03 E	Lavor. fibre chimiche	-	-	-	-	-	-	-	-	-	-
3.03 F	Industria maglie e calze	47	63	1	3	-	-	-	-	-	-
3.03 G	Altre industrie tessili	57	215	-	-	-	-	-	-	1	23
3.04	Ind. vestiario, abbigl., arredamento	817	1.403	4	280	-	-	-	-	-	-
3.05	Industrie delle calzature	417	1.260	-	-	-	-	-	-	2	47
3.06	Ind. delle pelli e del cuoio	18	28	-	-	-	-	-	-	-	-
3.07	Industrie del legno	580	1.186	1	14	-	-	2	4	3	27
3.07 A	Ind. legno, sughero e affini	553	1.152	1	14	-	-	2	4	3	27
3.07 B	Ind. veic. e carpent. navale legno	27	34	-	-	-	-	-	-	-	-
3.08	Ind. mobilio e arredamento in legno	103	369	-	-	-	-	-	-	-	-
3.09	Industrie metallurgiche	1	1	1	139	-	-	-	-	-	-
3.10	Industrie meccaniche	1.306	2.259	9	1.871	-	-	1	1	3	44
3.10 A	Fonderie di 2ª fusione	-	-	-	-	-	-	-	-	-	-
3.10 B	Carpent. metall., arredi, app. termici	26	88	3	351	-	-	-	-	-	-
3.10 C	Macch. motr., app. imp. soll. e trasp.	-	-	1	94	-	-	-	-	-	-
3.10 D	Macchine utensili	1	11	-	-	-	-	-	-	-	-
3.10 E	Macch. operatrici per agric. e ind.	1	2	1	24	-	-	-	-	-	-
3.10 F	Minut. metall., stoviglie, armi, ecc.	10	27	2	100	-	-	-	-	-	-
3.10 G	Meccanica di precisione e affini	3	3	-	-	-	-	-	-	-	-
3.10 H	App. elettr. e di telecomunicazioni	6	53	1	1.299	-	-	-	-	2	28
3.10 I	Officine meccaniche	1.259	2.075	1	3	-	-	1	1	1	16
3.11	Costruzione mezzi di trasporto	-	-	1	277	-	-	-	-	-	-
3.12	Lavor. minerali non metalliferi	137	553	2	118	-	-	2	32	9	187
3.13	Ind. chim. e deriv. petrolio e carb.	9	36	4	510	-	-	-	-	1	2
3.13 A	Ind. prodotti chimici di base	1	2	3	327	-	-	-	-	-	-
3.13 B	Ind. prod. chimici per ind. e agric.	7	22	1	183	-	-	-	-	-	-
3.13 C	Ind. prodotti farmaceutici	-	-	-	-	-	-	-	-	-	-
3.13 D	Ind. prod. chimici per cons. non ind.	1	12	-	-	-	-	-	-	1	2
3.13 E	Ind. derivati petrolio e carbone	-	-	-	-	-	-	-	-	-	-
3.14	Industrie della gomma	45	73	1	24	-	-	-	-	-	-
3.15	Prod. cellul. per tess. e fibre chim.	-	-	-	-	-	-	-	-	-	-
3.16	Ind. della carta e cartotecnica	7	78	3	68	1	30	-	-	-	-
3.17	Ind. poligrafiche ed editoriali	51	152	-	-	-	-	-	-	-	-
3.18	Ind. foto-fono-cinematografiche	109	142	-	-	-	-	-	-	-	-
3.19	Ind. prodotti materie plastiche	5	11	1	10	-	-	1	109	-	-
3.20	Ind. manifatturiere varie	9	11	-	-	-	-	-	-	-	-
4	Costruzioni e install. di impianti	509	2.811	2	11	2	56	-	-	9	129
4.01	Ind. delle costruzioni	459	2.674	2	11	2	56	-	-	7	119
4.02	Ind. installazione di impianti	50	137	-	-	-	-	-	-	2	10
5	Energ. elettrica, vapore, gas e acqua	2	4	-	-	-	-	1	15	1	22
5.01	Prod. e distr. energia elettr., vapore	-	-	-	-	-	-	-	-	-	-
5.02	Produzione e distribuzione di gas	-	-	-	-	-	-	-	-	1	22
5.03	Raccolta e distrib. di acqua	2	4	-	-	-	-	1	15	-	-

per ramo, classe e sottoclasse di attività economica

T A						ENTI PUBBLICI E ALTRE FORME						TOTALE		N. classificazione
in nome collettivo		altre		Totale		Totale		enti pubblici				Imprese	Addetti	
Imprese	Addetti	Imprese	Addetti	Imprese	Addetti	Imprese	Addetti	aziende municipalizzate		altri enti				
								Imprese	Addetti	Imprese	Addetti	Imprese	Addetti	
1	30	8	54	16	308	-	-	-	-	-	-	123	509	1
-	-	-	-	-	-	-	-	-	-	-	-	3	3	1.03
-	-	-	-	2	153	-	-	-	-	-	-	11	163	1.05
-	-	-	-	1	100	-	-	-	-	-	-	7	106	1.05 A
-	-	-	-	1	53	-	-	-	-	-	-	4	57	1.05 B
1	30	8	54	14	155	-	-	-	-	-	-	109	343	1.06
-	-	2	36	2	36	-	-	-	-	-	-	30	135	1.06 A
1	30	5	16	7	49	-	-	-	-	-	-	7	49	1.06 B
-	-	1	2	2	10	-	-	-	-	-	-	64	87	1.06 C
-	-	-	-	3	60	-	-	-	-	-	-	8	68	1.06 D
1	10	5	49	16	161	-	-	-	-	-	-	45	439	2
-	-	-	-	-	-	-	-	-	-	-	-	-	-	2.01
1	10	5	49	16	161	-	-	-	-	-	-	45	439	2.02
-	-	-	-	1	7	-	-	-	-	-	-	-	-	2.02 A
1	10	5	49	15	154	-	-	-	-	-	-	4	28	2.02 B
-	-	-	-	-	-	-	-	-	-	-	-	41	411	2.02 C
21	742	70	673	167	6.987	1	2	-	-	1	2	4.291	16.137	3
8	202	19	61	41	794	1	2	-	-	1	2	426	1.995	3.01
5	172	8	24	15	349	-	-	-	-	-	-	206	840	3.01 A
-	-	-	-	-	-	-	-	-	-	-	-	20	48	3.01 B
1	5	-	-	6	126	1	2	-	-	1	2	23	248	3.01 C
-	-	2	8	4	209	-	-	-	-	-	-	37	325	3.01 D
1	13	5	13	6	26	-	-	-	-	-	-	91	250	3.01 E
-	-	1	2	1	2	-	-	-	-	-	-	5	16	3.01 F
1	12	2	12	6	55	-	-	-	-	-	-	11	90	3.01 G
-	-	1	2	3	27	-	-	-	-	-	-	33	178	3.01 H
-	-	-	-	2	51	-	-	-	-	-	-	5	80	3.02
1	13	2	68	11	1.277	-	-	-	-	-	-	133	1.635	3.03
-	-	-	-	-	-	-	-	-	-	-	-	2	5	3.03 A
-	-	1	66	4	359	-	-	-	-	-	-	10	717	3.03 B
-	-	-	-	1	191	-	-	-	-	-	-	9	411	3.03 C
-	-	-	-	-	-	-	-	-	-	-	-	5	196	3.03 D
-	-	1	2	2	5	-	-	-	-	-	-	49	68	3.03 E
-	-	-	-	1	23	-	-	-	-	-	-	58	238	3.03 F
1	331	4	13	9	624	-	-	-	-	-	-	826	2.027	3.04
1	1	3	54	6	102	-	-	-	-	-	-	423	1.362	3.05
-	-	11	52	17	97	-	-	-	-	-	-	18	28	3.06
-	-	11	52	17	97	-	-	-	-	-	-	597	1.283	3.07
-	-	-	-	-	-	-	-	-	-	-	-	570	1.249	3.07 A
-	-	4	105	4	105	-	-	-	-	-	-	27	34	3.07 B
-	-	-	-	1	139	-	-	-	-	-	-	107	474	3.08
5	104	20	134	38	2.154	-	-	-	-	-	-	2	140	3.09
-	-	-	-	-	-	-	-	-	-	-	-	1.344	4.413	3.10
3	87	2	66	8	504	-	-	-	-	-	-	-	-	3.10 A
-	-	-	-	1	94	-	-	-	-	-	-	34	592	3.10 B
-	-	-	-	-	-	-	-	-	-	-	-	1	94	3.10 C
-	-	-	-	1	24	-	-	-	-	-	-	1	11	3.10 D
1	13	-	-	3	113	-	-	-	-	-	-	2	26	3.10 E
-	-	1	16	1	16	-	-	-	-	-	-	13	140	3.10 F
-	-	-	-	3	113	-	-	-	-	-	-	4	19	3.10 G
1	4	17	52	21	76	-	-	-	-	-	-	9	1.380	3.10 H
-	-	-	-	1	277	-	-	-	-	-	-	1.280	2.151	3.10 I
3	68	3	119	19	524	-	-	-	-	-	-	156	1.077	3.12
-	-	1	19	6	531	-	-	-	-	-	-	15	567	3.13
-	-	1	19	4	346	-	-	-	-	-	-	5	348	3.13 A
-	-	-	-	1	183	-	-	-	-	-	-	8	205	3.13 B
-	-	-	-	-	-	-	-	-	-	-	-	-	-	3.13 C
-	-	-	-	1	2	-	-	-	-	-	-	2	14	3.13 D
-	-	1	2	2	26	-	-	-	-	-	-	-	-	3.13 E
-	-	-	-	4	98	-	-	-	-	-	-	47	99	3.14
-	-	-	-	4	69	-	-	-	-	-	-	11	176	3.15
2	23	2	46	4	69	-	-	-	-	-	-	55	221	3.16
-	-	-	-	2	119	-	-	-	-	-	-	109	142	3.17
-	-	-	-	-	-	-	-	-	-	-	-	7	130	3.18
-	-	-	-	-	-	-	-	-	-	-	-	9	11	3.19
3	75	7	150	23	421	-	-	-	-	-	-	532	3.232	4
2	2	7	150	20	338	-	-	-	-	-	-	479	3.012	4.01
1	73	-	-	3	83	-	-	-	-	-	-	53	220	4.02
-	-	-	-	2	37	2	151	-	-	-	-	6	192	5
-	-	-	-	-	-	-	-	-	-	-	-	-	-	5.01
-	-	-	-	1	22	-	-	-	-	-	-	1	22	5.02
-	-	-	-	1	15	2	151	-	-	-	-	5	170	5.03

Segue Tav. 2 - Imprese per forma giuridica e relativi addetti

N. classificazione	RAMI, CLASSI E SOTTOCLASSI DI ATTIVITÀ ECONOMICA	IMPRESE INDIVIDUALI		S O C I E							
				per azioni		cooperative		in accomandita		a responsabilità limitata	
		Imprese	Addetti	Imprese	Addetti	Imprese	Addetti	Imprese	Addetti	Imprese	Addetti
6	Commercio	12.264	19.172	6	128	4	43	13	190	29	197
6.01	Commercio all'ingrosso	363	1.092	1	4	2	14	4	121	7	58
6.01 A	Materie prime agricole e tessili e semipr. di origine vegetale e animale	40	82	-	-	-	-	-	-	-	-
6.01 B	Prodotti alimentari e bevande	154	520	-	-	2	14	-	-	2	15
6.01 C	Combustibili, minerali, metalli e prodotti chimici	36	70	-	-	-	-	2	34	1	8
6.01 D	Legname, materiali da costruzione e articoli di installazione	81	242	-	-	-	-	-	-	4	35
6.01 E	Macchine, materiali (per l'industria, commercio, ecc.) e veicoli	9	46	1	4	-	-	1	72	-	-
6.01 F	Mobili di qualsiasi tipo, elettrodomestici e articoli per la casa	13	39	-	-	-	-	-	-	-	-
6.01 G	Tessuti, articoli abbigl. e arredam.; calzature ed articoli in cuoio	5	25	-	-	-	-	-	-	-	-
6.01 H	Prodotti farmaceutici, articoli sanitari e profumeria	4	7	-	-	-	-	1	15	-	-
6.01 I	Apparecchi ottici, fotografici e altri prodotti non alimentari, n.a.c.	10	44	-	-	-	-	-	-	-	-
6.01 L	Materiali vari da recupero	11	17	-	-	-	-	-	-	-	-
6.02	Commercio al minuto	9.078	13.426	4	84	2	29	5	53	19	124
6.02 A	Generi alimentari, bevande e tabacchi	5.025	7.160	1	32	2	29	1	5	6	37
6.02 B	Tessuti e articoli di abbigliamento	1.386	1.949	-	-	-	-	-	-	-	-
6.02 C	Articoli di arredam., mobili, apparecchi e materiali per la casa	998	1.518	-	-	-	-	1	3	1	2
6.02 D	Autoveicoli, motov. e natanti - Distributori di carburanti e lubrificanti	470	1.083	3	52	-	-	3	45	9	76
6.02 E	Prod. farmaceutici, apparecchi sanitari, vernici, cosmetici, detersivi	310	453	-	-	-	-	-	-	1	2
6.02 F	Mobili, macchine e forniture per ufficio; librerie, giornali e riviste	172	270	-	-	-	-	-	-	-	-
6.02 G	Articoli vari - Grandi magazzini	717	993	-	-	-	-	-	-	2	7
6.03	Commercio ambulante	1.185	1.587	-	-	-	-	-	-	-	-
6.04	Intermediari comm., impr. immob., ag. mediaz., mag. depos. e frigorif.	59	83	-	-	-	-	1	2	1	2
6.05	Noleggio di beni mobili	5	6	-	-	-	-	-	-	-	-
6.06	Alberghi e pubblici esercizi	1.574	2.978	1	40	-	-	3	14	2	13
7	Trasporti e comunicazioni	337	795	1	2	-	-	-	-	2	6
7.01	Trasporti terrestri	309	748	1	2	-	-	-	-	2	6
7.02	Trasporti marittimi, lacuali e fluviali	-	-	-	-	-	-	-	-	-	-
7.03	Trasporti aerei	-	-	-	-	-	-	-	-	-	-
7.04	Attività complementari ai trasporti	20	37	-	-	-	-	-	-	-	-
7.05	Servizi ausiliari dei trasporti	5	7	-	-	-	-	-	-	-	-
7.06	Comunicazioni	3	3	-	-	-	-	-	-	-	-
8	Credito, assicurazione, impr. finanziarie controllo, gest. esattoriali	95	200	-	-	5	43	-	-	2	3
8.01	Credito	1	3	-	-	5	43	-	-	-	-
8.01 A	Imprese bancarie	1	3	-	-	5	43	-	-	-	-
8.01 B	Istituti speciali di credito e istituzioni finanziarie	-	-	-	-	-	-	-	-	-	-
8.02	Assicurazione	67	130	-	-	-	-	-	-	-	-
8.03	Imprese finanziarie di controllo e gestioni esattoriali	27	67	-	-	-	-	-	-	2	3
9	Servizi	1.477	2.249	1	48	2	5	-	-	2	20
9.01	Servizi per l'igiene e la pulizia	1.330	1.854	1	48	1	2	-	-	-	-
9.02	Servizi dello spettacolo e ricreativi	76	245	-	-	1	3	-	-	2	20
9.03	Servizi sanitari	-	-	-	-	-	-	-	-	-	-
9.03 B	Servizi sanitari privati	-	-	-	-	-	-	-	-	-	-
9.04	Servizi per l'istruzione	41	95	-	-	-	-	-	-	-	-
9.05	Servizi legali, commerciali e tecnici	-	-	-	-	-	-	-	-	-	-
9.08	Servizi vari, non altrove classificati	30	55	-	-	-	-	-	-	-	-
	TOTALE	18.943	34.858	55	4.693	21	412	24	887	75	824

per ramo, classe e sottoclasse di attività economica

T λ						ENTI PUBBLICI E ALTRE FORME						TOTALE		N. classificazione
in nome collettivo		altre		Totale		Totale		enti pubblici				Imprese	Addetti	
Imprese	Addetti	Imprese	Addetti	Imprese	Addetti	Imprese	Addetti	aziende municipalizzate		altri enti				
								Imprese	Addetti	Imprese	Addetti	Imprese	Addetti	
18	182	70	359	140	1.099	1	3	-	-	1	3	12.405	20.274	6
6	84	12	108	32	389	-	-	-	-	-	-	395	1.481	6.01
-	-	2	15	2	15	-	-	-	-	-	-	42	97	6.01 A
1	10	5	27	10	66	-	-	-	-	-	-	164	586	6.01 B
1	13	2	8	6	63	-	-	-	-	-	-	42	133	6.01 C
4	61	-	-	8	96	-	-	-	-	-	-	89	338	6.01 D
-	-	1	8	3	84	-	-	-	-	-	-	12	130	6.01 E
-	-	-	-	-	-	-	-	-	-	-	-	13	39	6.01 F
-	-	-	-	-	-	-	-	-	-	-	-	5	25	6.01 G
-	-	2	50	3	65	-	-	-	-	-	-	7	72	6.01 H
-	-	-	-	-	-	-	-	-	-	-	-	10	44	6.01 I
11	85	50	205	91	580	1	3	-	-	-	-	11	17	6.01 L
5	49	12	61	27	213	-	-	-	-	-	-	9.170	14.009	6.02
1	4	8	31	9	35	-	-	-	-	-	-	5.052	7.373	6.02 A
1	17	12	39	15	61	1	3	-	-	-	-	1.395	1.984	6.02 B
2	3	9	47	26	223	-	-	-	-	-	-	1.014	1.582	6.02 C
-	-	4	16	5	18	-	-	-	-	-	-	496	1.306	6.02 D
1	9	1	3	2	12	-	-	-	-	-	-	315	471	6.02 E
1	3	4	8	7	18	-	-	-	-	-	-	174	282	6.02 F
-	-	-	-	-	-	-	-	-	-	-	-	724	1.011	6.02 G
-	-	1	4	3	8	-	-	-	-	-	-	1.185	1.587	6.03
1	13	7	42	14	122	-	-	-	-	-	-	62	91	6.04
1	10	4	16	8	34	-	-	-	-	-	-	5	6	6.05
1	10	3	14	7	32	-	-	-	-	-	-	1.588	3.100	6.06
-	-	-	-	-	-	-	-	-	-	-	-	-	-	7
-	-	-	-	-	-	-	-	-	-	-	-	-	-	7.02
-	-	1	2	1	2	-	-	-	-	-	-	-	-	7.03
-	-	-	-	-	-	-	-	-	-	-	-	21	39	7.04
-	-	-	-	-	-	-	-	-	-	-	-	5	7	7.05
-	-	-	-	-	-	-	-	-	-	-	-	3	3	7.06
2	29	2	4	11	79	3	6	-	-	3	6	109	285	8
2	29	-	-	7	72	-	-	-	-	-	-	8	75	8.01
2	29	-	-	7	72	-	-	-	-	-	-	8	75	8.01 A
-	-	2	4	2	4	-	-	-	-	-	-	-	-	8.01 B
-	-	-	-	2	3	3	6	-	-	3	6	32	76	8.03
-	-	13	52	18	125	5	42	-	-	4	18	1.500	2.416	9
-	-	6	17	8	67	5	42	-	-	4	18	1.343	1.963	9.01
-	-	5	30	8	53	-	-	-	-	-	-	84	298	9.02
-	-	-	-	-	-	-	-	-	-	-	-	-	-	9.03
-	-	1	3	1	3	-	-	-	-	-	-	-	-	9.03 B
-	-	-	-	-	-	-	-	-	-	-	-	42	98	9.04
-	-	-	-	-	-	-	-	-	-	-	-	-	-	9.05
-	-	1	2	1	2	-	-	-	-	-	-	31	57	9.08
47	1.078	179	1.357	401	9.251	12	204	-	-	9	29	19.356	44.313	

Tav. 3 - Imprese per numero di addetti e per

A - TO

N. classificazione	RAMI, CLASSI E SOTTOCLASSI DI ATTIVITÀ ECONOMICA	I M P R E S E											
		1		2		3-5		6-9		10-19		20-49	
		Imprese	Imprese	Imprese	Addetti	Imprese	Addetti	Imprese	Addetti	Imprese	Addetti		
1	Agricoltura, foreste, caccia e pesca	79	14	20	77	4	29	-	-	3	85		
1.03	Foreste	3	-	-	-	-	-	-	-	-	-		
1.05	Pesca	8	1	-	-	-	-	-	-	-	-		
1.05 A	Pesca e allev. in acque dolci	6	-	-	-	-	-	-	-	-	-		
1.05 B	Pesca e allev. acque marine e lagunari	2	1	-	-	-	-	-	-	-	-		
1.06	Attiv. connesse con l'agricoltura	68	13	20	77	4	29	-	-	3	85		
1.06 A	Att. trasf. annesse aziende agricole che lavorano prodotti propri	10	2	14	56	2	14	-	-	2	55		
1.06 B	Att. trasf., conservazione, raccolta e vend. prod. agric., in forma associata	-	2	4	15	-	-	-	-	1	30		
1.06 C	Esercizio macchine agricole	53	8	1	3	2	15	-	-	-	-		
1.06 D	Altre associazioni operanti nell'agric.	5	1	1	3	-	-	-	-	-	-		
2	Industrie estrattive	4	2	12	46	14	114	11	135	1	32		
2.01	Estraz. minerali metalliferi	-	-	-	-	-	-	-	-	-	-		
2.02	Estraz. minerali non metalliferi	4	2	12	46	14	114	11	135	1	32		
2.02 A	Estr. comb. solidi, liquidi e gassosi	-	-	-	-	-	-	-	-	-	-		
2.02 B	Estr. altri min. non metalliferi	-	-	1	4	3	24	-	-	-	-		
2.02 C	Estr. materiali di cava	4	2	11	42	11	90	11	135	1	32		
3	Industrie manifatturiere	2.669	689	600	2.167	150	1.057	88	1.135	58	1.726		
3.01	Industrie alimentari e affini	117	111	146	544	27	188	13	169	7	225		
3.01 A	Ind. molitoria e pastificazione	67	74	51	185	6	39	1	11	5	170		
3.01 B	Industria dolciaria	8	5	6	24	1	6	-	-	-	-		
3.01 C	Industria conserviera	7	2	4	16	3	22	4	51	1	32		
3.01 D	Industria casearia	4	9	16	54	6	42	1	13	-	-		
3.01 E	Ind. grassi vegetali e animali	29	14	44	160	3	20	1	13	-	-		
3.01 F	Industrie alimentari varie	1	1	3	13	-	-	-	-	-	-		
3.01 G	Ind. bevande alcoliche e distill. alcool	-	-	5	22	2	12	4	56	-	-		
3.01 H	Ind. idromin. e bevande analcoliche	1	6	17	70	6	47	2	25	1	23		
3.02	Industria del tabacco	-	1	1	3	1	8	-	-	2	67		
3.03	Industrie tessili	100	7	7	27	5	38	4	46	2	52		
3.03 A	Industria laniera	1	-	1	4	-	-	-	-	-	-		
3.03 B	Industria cotoniera	5	-	1	4	1	9	1	13	-	-		
3.03 C	Industria della seta	1	-	1	4	1	7	1	11	1	29		
3.03 D	Ind. canapa, lino, iuta e simili	3	1	-	-	-	-	-	-	-	-		
3.03 E	Lavor. fibre chimiche	-	-	-	-	-	-	-	-	-	-		
3.03 F	Industria maglie e calze	42	3	3	11	1	9	-	-	-	-		
3.03 G	Altre industrie tessili	48	3	1	4	2	13	2	22	1	23		
3.04	Ind. vestiario, abbigl., arredamento	688	84	36	125	6	43	2	38	3	99		
3.05	Industrie delle calzature	285	35	41	154	27	197	22	258	12	338		
3.06	Ind. delle pelli e del cuoio	16	1	-	-	-	-	1	10	-	-		
3.07	Industrie del legno	366	104	91	331	24	170	8	106	4	102		
3.07 A	Ind. legno, sughero e affini	344	101	89	325	24	170	8	106	4	102		
3.07 B	Ind. veic. e carpent. navale legno	22	3	2	6	-	-	-	-	-	-		
3.08	Ind. mobilio e arredamento in legno	55	18	17	66	6	43	5	74	5	143		
3.09	Industrie metallurgiche	1	-	-	-	-	-	-	-	-	-		
3.10	Industrie meccaniche	867	244	183	639	24	164	13	178	7	188		
3.10 A	Fonderie di 2ª fusione	-	-	-	-	-	-	-	-	-	-		
3.10 B	Carpent. metall., arredi, app. termici	10	8	2	6	5	35	3	41	3	87		
3.10 C	Macch. motr., app. imp. soll. e trasp.	-	-	-	-	-	-	-	-	-	-		
3.10 D	Macchine utensili	-	-	-	-	-	-	1	11	-	-		
3.10 E	Macch. operatrici per agric. e ind.	-	1	-	-	-	-	-	-	1	24		
3.10 F	Minut. metall., stoviglie, armi, ecc.	5	3	2	9	1	8	1	13	-	-		
3.10 G	Meccanica di precisione e affini	3	-	-	-	-	-	1	16	-	-		
3.10 H	App. elettr. e di telecomunicazioni	1	1	2	8	-	-	3	38	1	32		
3.10 I	Officine meccaniche	848	231	177	616	18	121	4	59	2	45		
3.11	Costruzione mezzi di trasporto	-	-	-	-	-	-	-	-	-	-		
3.12	Lavor. minerali non metalliferi	35	25	52	184	23	163	8	102	9	268		
3.13	Ind. chim. e deriv. petrolio e carb.	2	3	2	6	2	12	3	50	1	46		
3.13 A	Ind. prodotti chimici di base	-	1	-	-	-	-	2	38	1	46		
3.13 B	Ind. prod. chimici per ind. e agric.	2	1	2	6	2	12	-	-	-	-		
3.13 C	Ind. prodotti farmaceutici	-	-	-	-	-	-	-	-	-	-		
3.13 D	Ind. prod. chimici per cons. non ind.	-	1	-	-	-	-	1	12	-	-		
3.13 E	Ind. derivati petrolio e carbone	-	-	-	-	-	-	-	-	-	-		
3.14	Industrie della gomma	27	12	7	24	-	-	-	-	1	24		
3.15	Prod. cellul. per tess. e fibre chim.	-	-	-	-	-	-	-	-	-	-		
3.16	Ind. della carta e cartotecnica	-	1	4	16	1	7	1	17	4	134		
3.17	Ind. poligrafiche ed editoriali	21	14	8	31	4	24	7	77	1	40		
3.18	Ind. foto-fono-cinematografiche	79	27	3	9	-	-	-	-	-	-		
3.19	Ind. prodotti materie plastiche	2	2	1	5	-	-	1	10	-	-		
3.20	Ind. manifatturiere varie	8	-	1	3	-	-	-	-	-	-		
4	Costruzioni e install. di impianti	209	52	140	540	65	467	36	446	23	727		
4.01	Ind. delle costruzioni	178	46	130	505	61	439	36	446	22	686		
4.02	Ind. installazione di impianti	31	6	10	35	4	28	-	-	1	41		
5	Energ. elettrica, vapore, gas e acqua	1	-	2	6	-	-	1	15	1	22		
5.01	Prod. e distr. energia elettr., vapore	-	-	-	-	-	-	-	-	-	-		
5.02	Produzione e distribuzione di gas	-	-	-	-	-	-	-	-	1	22		
5.03	Raccolta e distrib. di acqua	1	-	2	6	-	-	1	15	-	-		

ramo, classe e sottoclasse di attività economica

TALE

CON ADDETTI

CON ADDETTI										TOTALE				N. classificazione
50-99		100-199		200-499		500-999		1.000 e oltre		Imprese in totale		di cui artigiane		
Imprese	Addetti	Imprese	Addetti	Imprese	Addetti	Imprese	Addetti	Imprese	Addetti	Imprese	Addetti	Imprese	Addetti	
2	111	1	100	-	-	-	-	-	-	123	509	60	173	1
-	-	-	-	-	-	-	-	-	-	3	3	2	2	1.03
1	53	1	100	-	-	-	-	-	-	11	163	9	109	1.05
-	-	1	100	-	-	-	-	-	-	7	106	6	105	1.05 A
1	53	-	-	-	-	-	-	-	-	4	57	3	4	1.05 B
1	58	-	-	-	-	-	-	-	-	109	343	49	62	1.06
-	-	-	-	-	-	-	-	-	-	30	139	-	-	1.06 A
-	-	-	-	-	-	-	-	-	-	7	49	-	-	1.06 B
1	58	-	-	-	-	-	-	-	-	64	87	49	62	1.06 C
-	-	-	-	-	-	-	-	-	-	8	68	-	-	1.06 D
-	-	1	104	-	-	-	-	-	-	45	439	16	66	2
-	-	-	-	-	-	-	-	-	-	-	-	-	-	2.01
-	-	1	104	-	-	-	-	-	-	45	439	16	66	2.02
-	-	-	-	-	-	-	-	-	-	-	-	-	-	2.02 A
-	-	1	104	-	-	-	-	-	-	4	28	1	4	2.02 B
-	-	-	-	-	-	-	-	-	-	41	411	15	62	2.02 C
17	1.175	14	1.948	5	1.583	-	-	1	1.299	4.291	16.137	3.916	6.942	3
2	116	3	414	-	-	-	-	-	-	426	1.995	313	796	3.01
-	-	2	220	-	-	-	-	-	-	206	840	162	348	3.01 A
2	116	-	-	-	-	-	-	-	-	20	48	19	45	3.01 B
-	-	1	194	-	-	-	-	-	-	23	248	14	43	3.01 C
-	-	-	-	-	-	-	-	-	-	37	325	30	31	3.01 D
-	-	-	-	-	-	-	-	-	-	91	250	63	162	3.01 E
-	-	-	-	-	-	-	-	-	-	5	16	2	8	3.01 F
-	-	-	-	-	-	-	-	-	-	11	90	5	24	3.01 G
-	-	-	-	-	-	-	-	-	-	33	178	18	75	3.01 H
2	152	5	709	1	497	-	-	-	-	5	80	-	-	3.02
-	-	-	-	-	-	-	-	-	-	133	1.635	117	190	3.03
-	-	1	189	1	497	-	-	-	-	2	5	2	5	3.03 A
2	152	2	207	-	-	-	-	-	-	10	717	6	9	3.03 B
-	-	1	191	-	-	-	-	-	-	9	411	3	16	3.03 C
-	-	-	-	-	-	-	-	-	-	5	196	4	5	3.03 D
-	-	-	-	-	-	-	-	-	-	-	-	-	-	3.03 E
-	-	1	122	-	-	-	-	-	-	49	68	47	64	3.03 F
4	269	2	266	1	331	-	-	-	-	58	238	55	91	3.03 G
1	60	-	-	-	-	-	-	-	-	826	2.027	806	1.021	3.04
-	-	-	-	-	-	-	-	-	-	423	1.362	386	752	3.05
-	-	-	-	-	-	-	-	-	-	18	28	18	28	3.06
-	-	-	-	-	-	-	-	-	-	597	1.283	562	1.001	3.07
-	-	-	-	-	-	-	-	-	-	570	1.249	535	967	3.07 A
1	57	-	-	-	-	-	-	-	-	27	34	27	34	3.07 B
-	-	1	139	-	-	-	-	-	-	107	474	96	223	3.08
3	246	1	128	1	216	-	-	1	1.299	2	140	1	1	3.09
1	53	1	128	1	216	-	-	-	-	1.344	4.413	1.287	2.190	3.10
1	94	-	-	-	-	-	-	-	-	-	-	-	-	3.10 A
-	-	-	-	-	-	-	-	-	-	34	592	25	116	3.10 B
-	-	-	-	-	-	-	-	-	-	1	94	-	-	3.10 C
-	-	-	-	-	-	-	-	-	-	1	11	1	11	3.10 D
1	99	-	-	-	-	-	-	-	-	2	26	1	2	3.10 E
-	-	-	-	-	-	-	-	-	-	13	140	10	27	3.10 F
-	-	-	-	-	-	-	-	-	-	4	19	3	3	3.10 G
-	-	-	-	-	-	-	-	1	1.299	9	1.380	4	11	3.10 H
-	-	-	-	1	277	-	-	-	-	1.280	2.151	1.243	2.020	3.10 I
4	275	-	-	-	-	-	-	-	-	1	277	-	-	3.11
-	-	1	183	1	262	-	-	-	-	156	1.077	108	334	3.12
-	-	-	-	1	262	-	-	-	-	15	567	8	30	3.13
-	-	1	183	-	-	-	-	-	-	5	348	1	2	3.13 A
-	-	-	-	-	-	-	-	-	-	8	205	6	16	3.13 B
-	-	-	-	-	-	-	-	-	-	-	-	-	-	3.13 C
-	-	-	-	-	-	-	-	-	-	2	14	1	12	3.13 D
-	-	-	-	-	-	-	-	-	-	-	-	-	-	3.13 E
-	-	-	-	-	-	-	-	-	-	47	99	46	75	3.14
-	-	-	-	-	-	-	-	-	-	-	-	-	-	3.15
-	-	-	-	-	-	-	-	-	-	11	176	5	20	3.16
-	-	-	-	-	-	-	-	-	-	55	221	46	126	3.17
-	-	1	109	-	-	-	-	-	-	109	142	104	134	3.18
-	-	-	-	-	-	-	-	-	-	7	130	5	11	3.19
-	-	-	-	-	-	-	-	-	-	9	11	8	10	3.20
6	438	-	-	1	301	-	-	-	-	532	3.232	405	1.078	4
5	365	-	-	1	301	-	-	-	-	479	3.012	359	998	4.01
1	73	-	-	-	-	-	-	-	-	53	220	46	80	4.02
-	-	1	148	-	-	-	-	-	-	6	192	-	-	5
-	-	-	-	-	-	-	-	-	-	-	-	-	-	5.01
-	-	-	-	-	-	-	-	-	-	1	22	-	-	5.02
-	-	1	148	-	-	-	-	-	-	5	170	-	-	5.03

Segue Tav. 3 - Imprese per numero di addetti e per

Segue A —

N. classifica- zione	RAMI, CLASSI E SOTTOCLASSI DI ATTIVITÀ ECONOMICA	I M P R E S E											
		1		2		3-5		6-9		10-19		20-49	
		Imprese	Imprese	Imprese	Addetti	Imprese	Addetti	Imprese	Addetti	Imprese	Addetti		
6	Commercio	7.753	3.470	982	3.387	125	871	57	748	17	503		
6.01	Commercio all'ingrosso	148	72	106	403	42	292	23	315	3	107		
6.01 A	Materie prime agricole e tessili e sem- mipr. di origine vegetale e animale	24	6	10	35	-	-	2	26	-	-		
6.01 B	Prodotti alimentari e bevande	45	26	60	234	27	189	6	66	-	-		
6.01 C	Combustibili, minerali, metalli e pro- dotti chimici	22	7	7	29	3	21	3	47	-	-		
6.01 D	Legname, materiali da costruzione e articoli di installazione	35	17	19	66	10	66	7	104	1	33		
6.01 E	Macchine, materiali (per l'industria, commercio, ecc.) e veicoli	1	5	2	9	1	8	2	30	-	-		
6.01 F	Mobili di qualsiasi tipo, elettrodome- stici e articoli per la casa	5	3	3	9	1	8	1	11	-	-		
6.01 G	Tessuti, articoli abbigl. e arredam.; calzature ed articoli in cuoio	2	1	1	5	-	-	1	16	-	-		
6.01 H	Prodotti farmaceutici, articoli sanitari e profumeria	2	3	-	-	-	-	1	15	1	49		
6.01 I	Apparecchi ottici, fotografici e altri prodotti non alimentari, n.a.c.	4	2	3	11	-	-	-	-	1	25		
6.01 L	Materiali vari da recupero	8	2	1	5	-	-	-	-	-	-		
6.02	Commercio al minuto	5.999	2.483	595	2.025	57	400	27	352	9	267		
6.02 A	Generi alimentari, bevande e tabac- chi	3.282	1.494	251	839	17	120	6	84	2	60		
6.02 B	Tessuti e articoli di abbigliamen- to	1.004	303	78	265	5	37	4	45	1	27		
6.02 C	Articoli di arredam., mobili, apparecchi e materiali per la casa	685	221	94	329	10	68	3	38	1	20		
6.02 D	Autoveicoli, motov. e natanti - Distri- butori di carburanti e lubrificanti	218	145	96	326	18	127	14	185	5	160		
6.02 E	Prod. farmaceutici, apparecchi sanitari, vernici, cosmetici, detersivi	201	85	28	93	1	7	-	-	-	-		
6.02 F	Mobili, macchine e forniture per uffì- cio; librerie, giornali e riviste	111	46	12	44	5	35	-	-	-	-		
6.02 G	Articoli vari - Grandi magazzini	498	189	36	129	1	6	-	-	-	-		
6.03	Commercio ambulante	836	304	45	143	-	-	-	-	-	-		
6.04	Intermediari comm., impr. immob., ag. mediaz., mag. depos. e frigorif.	50	7	3	12	2	15	-	-	-	-		
6.05	Noleggio di beni mobili	4	1	-	-	-	-	-	-	-	-		
6.06	Alberghi e pubblici esercizi	716	603	233	804	24	164	7	81	5	129		
7	Trasporti e comunicazioni	267	43	20	76	3	19	6	69	5	167		
7.01	Trasporti terrestri	250	36	15	58	3	19	6	69	5	167		
7.02	Trasporti marittimi, lacuali e flu- viali	-	-	-	-	-	-	-	-	-	-		
7.03	Trasporti aerei	-	-	-	-	-	-	-	-	-	-		
7.04	Attività complementari ai tra- sporti	10	7	4	15	-	-	-	-	-	-		
7.05	Servizi ausiliari dei trasporti	4	-	1	3	-	-	-	-	-	-		
7.06	Comunicazioni	3	-	-	-	-	-	-	-	-	-		
8	Credito, assicurazione, impr. finan- ziarie controllo, gest. esattoriali	50	28	21	76	5	35	5	68	-	-		
8.01	Credito	-	-	3	10	1	7	4	58	-	-		
8.01 A	Imprese bancarie	-	-	3	10	1	7	4	58	-	-		
8.01 B	Istituti speciali di credito e istituzioni finanziarie	-	-	-	-	-	-	-	-	-	-		
8.02	Assicurazione	42	15	8	30	3	22	1	10	-	-		
8.03	Imprese finanziarie di controllo e ge- stioni esattoriali	8	13	10	36	1	6	-	-	-	-		
9	Servizi	999	329	150	526	14	98	6	63	2	72		
9.01	Servizi per l'igiene e la pulizia	957	283	94	314	5	34	2	20	2	72		
9.02	Servizi dello spettacolo e ricrea- tivi	8	30	35	136	7	51	4	43	-	-		
9.03	Servizi sanitari	-	-	-	-	-	-	-	-	-	-		
9.03 B	Servizi sanitari privati	-	-	-	-	-	-	-	-	-	-		
9.04	Servizi per l'istruzione	14	12	15	54	1	6	-	-	-	-		
9.05	Servizi legali, commerciali e tec- nici	-	-	-	-	-	-	-	-	-	-		
9.08	Servizi vari, non altrove classifi- cati	20	4	6	22	1	7	-	-	-	-		
	TOTALE	12.031	4.627	1.947	6.901	380	2.690	210	2.679	110	3.334		
	Imprese artigiane	4.064	992	738	2.653	151	1.051	46	528	2	54		

ramo, classe e sottoclasse di attività economica

TOTALE

CON ADDETTI

CON ADDETTI										TOTALE				N. classificazione
50-99		100-199		200-499		500-999		1.000 e oltre		Imprese in totale		di cui artigiane		
Imprese	Addetti	Imprese	Addetti	Imprese	Addetti	Imprese	Addetti	Imprese	Addetti	Imprese	Addetti	Imprese	Addetti	
1	72	-	-	-	-	-	-	-	-	12.405	20.274	-	-	6
1	72	-	-	-	-	-	-	-	-	395	1.481	-	-	6.01
-	-	-	-	-	-	-	-	-	-	42	97	-	-	6.01 A
-	-	-	-	-	-	-	-	-	-	164	586	-	-	6.01 B
-	-	-	-	-	-	-	-	-	-	42	133	-	-	6.01 C
-	-	-	-	-	-	-	-	-	-	89	338	-	-	6.01 D
1	72	-	-	-	-	-	-	-	-	12	130	-	-	6.01 E
-	-	-	-	-	-	-	-	-	-	13	39	-	-	6.01 F
-	-	-	-	-	-	-	-	-	-	5	25	-	-	6.01 G
-	-	-	-	-	-	-	-	-	-	7	72	-	-	6.01 H
-	-	-	-	-	-	-	-	-	-	10	44	-	-	6.01 I
-	-	-	-	-	-	-	-	-	-	11	17	-	-	6.01 L
-	-	-	-	-	-	-	-	-	-	9.170	14.009	-	-	6.02
-	-	-	-	-	-	-	-	-	-	5.052	7.373	-	-	6.02 A
-	-	-	-	-	-	-	-	-	-	1.395	1.984	-	-	6.02 B
-	-	-	-	-	-	-	-	-	-	1.014	1.582	-	-	6.02 C
-	-	-	-	-	-	-	-	-	-	496	1.306	-	-	6.02 D
-	-	-	-	-	-	-	-	-	-	315	471	-	-	6.02 E
-	-	-	-	-	-	-	-	-	-	174	282	-	-	6.02 F
-	-	-	-	-	-	-	-	-	-	724	1.011	-	-	6.02 G
-	-	-	-	-	-	-	-	-	-	1.185	1.587	-	-	6.03
-	-	-	-	-	-	-	-	-	-	62	91	-	-	6.04
-	-	-	-	-	-	-	-	-	-	5	6	-	-	6.05
-	-	-	-	-	-	-	-	-	-	1.588	3.100	-	-	6.06
-	-	1	145	-	-	-	-	-	-	345	829	306	394	7
-	-	1	145	-	-	-	-	-	-	316	780	286	365	7.01
-	-	-	-	-	-	-	-	-	-	-	-	-	-	7.02
-	-	-	-	-	-	-	-	-	-	-	-	-	-	7.03
-	-	-	-	-	-	-	-	-	-	21	39	18	27	7.04
-	-	-	-	-	-	-	-	-	-	5	7	2	2	7.05
-	-	-	-	-	-	-	-	-	-	3	3	-	-	7.06
-	-	-	-	-	-	-	-	-	-	109	285	-	-	8
-	-	-	-	-	-	-	-	-	-	8	75	-	-	8.01
-	-	-	-	-	-	-	-	-	-	8	75	-	-	8.01 A
-	-	-	-	-	-	-	-	-	-	-	-	-	-	8.01 B
-	-	-	-	-	-	-	-	-	-	69	134	-	-	8.02
-	-	-	-	-	-	-	-	-	-	32	76	-	-	8.03
-	-	-	-	-	-	-	-	-	-	1.500	2.416	1.291	1.781	9
-	-	-	-	-	-	-	-	-	-	1.343	1.963	1.291	1.781	9.01
-	-	-	-	-	-	-	-	-	-	84	298	-	-	9.02
-	-	-	-	-	-	-	-	-	-	-	-	-	-	9.03
-	-	-	-	-	-	-	-	-	-	-	-	-	-	9.03 B
-	-	-	-	-	-	-	-	-	-	42	98	-	-	9.04
-	-	-	-	-	-	-	-	-	-	-	-	-	-	9.05
-	-	-	-	-	-	-	-	-	-	31	57	-	-	9.08
26	1.796	18	2.445	6	1.884	-	-	1	1.299	19.356	44.313	5.994	10.434	
-	-	1	100	-	-	-	-	-	-	5.994	10.434	-	-	

Segue Tav. 3 - Imprese per numero di addetti e per

B — IMPRESE

N. classificazione	RAMI, CLASSI E SOTTOCLASSI DI ATTIVITÀ ECONOMICA	I M P R E S E											
		1		2		3-5		6-9		10-19		20-49	
		Imprese	Imprese	Imprese	Addetti	Imprese	Addetti	Imprese	Addetti	Imprese	Addetti		
1	Agricoltura, foreste, caccia e pesca	77	11	15	59	3	21	-	-	1	22		
1.03	Foreste.	3	-	-	-	-	-	-	-	-	-		
1.05	Pesca.	8	1	-	-	-	-	-	-	-	-		
1.05 A	Pesca e allev. in acque dolci	6	-	-	-	-	-	-	-	-	-		
1.05 B	Pesca e allev. acque marine e lagunari	2	1	-	-	-	-	-	-	-	-		
1.06	Attiv. connesse con l'agricoltura	66	10	15	59	3	21	-	-	1	22		
1.06 A	Att. trasf. annesse aziende agricole che lavorano prodotti propri	10	2	13	53	2	14	-	-	1	22		
1.06 B	Att. trasf., conservazione, raccolta e vend. prod. agric., in forma associata	-	-	-	-	-	-	-	-	-	-		
1.06 C	Esercizio macchine agricole	53	7	1	3	1	7	-	-	-	-		
1.06 D	Altre associazioni operanti nell'agric.	3	1	1	3	-	-	-	-	-	-		
2	Industrie estrattive	4	2	9	32	7	61	6	73	-	-		
2.01	Estraz. minerali metalliferi	-	-	-	-	-	-	-	-	-	-		
2.02	Estraz. minerali non metalliferi	4	2	9	32	7	61	6	73	-	-		
2.02 A	Estr. comb. solidi, liquidi e gassosi	-	-	-	-	-	-	-	-	-	-		
2.02 B	Estr. altri min. non metalliferi	-	-	1	4	2	17	-	-	-	-		
2.02 C	Estr. materiali di cava	4	2	8	28	5	44	6	73	-	-		
3	Industrie manifatturiere	2.661	660	572	2.057	132	937	61	759	31	911		
3.01	Industrie alimentari e affini	116	99	139	515	22	155	4	54	3	102		
3.01 A	Ind. molitoria e pastificazione	67	68	49	178	5	31	-	-	2	79		
3.01 B	Industria dolciaria	8	5	6	24	1	6	-	-	-	-		
3.01 C	Industria conserviera	7	1	2	6	3	22	2	24	-	-		
3.01 D	Industria casearia	4	8	16	54	4	29	1	13	-	-		
3.01 E	Ind. grassi vegetali e animali	28	12	42	152	3	20	-	-	-	-		
3.01 F	Industrie alimentari varie	1	-	3	13	-	-	-	-	-	-		
3.01 G	Ind. bevande alcoliche e distill. alcool	-	-	4	18	-	-	1	17	-	-		
3.01 H	Ind. idromin. e bevande analcoliche	1	5	17	70	6	47	-	-	1	23		
3.02	Industria del tabacco	-	1	1	3	-	-	-	-	1	24		
3.03	Industrie tessili	100	6	6	24	5	38	3	33	1	29		
3.03 A	Industria laniera	1	-	1	4	-	-	-	-	-	-		
3.03 B	Industria cotoniera	5	-	1	4	1	9	-	-	-	-		
3.03 C	Industria della seta	1	-	1	4	1	7	1	11	1	29		
3.03 D	Ind. canapa, lino, iuta e simili	3	1	-	-	-	-	-	-	-	-		
3.03 E	Lavor. fibre chimiche	-	-	-	-	-	-	-	-	-	-		
3.03 F	Industria maglie e calze	42	2	2	8	1	9	-	-	-	-		
3.03 G	Altre industrie tessili	48	3	1	4	2	13	2	22	-	-		
3.04	Ind. vestiario, abbigl., arredamento	687	84	33	113	5	36	2	38	3	99		
3.05	Industrie delle calzature	284	35	40	150	27	197	21	243	9	256		
3.06	Ind. delle pelli e del cuoio	16	1	-	-	-	-	1	10	-	-		
3.07	Industrie del legno	364	97	88	319	22	157	6	74	3	78		
3.07 A	Ind. legno, sughero e affini	342	94	86	313	22	157	6	74	3	78		
3.07 B	Ind. veic. e carpent. navale legno	22	3	2	6	-	-	-	-	-	-		
3.08	Ind. mobilio e arredamento in legno	55	18	17	66	5	37	4	59	4	116		
3.09	Industrie metallurgiche	1	-	-	-	-	-	-	-	-	-		
3.10	Industrie meccaniche	864	237	173	602	22	150	7	92	3	77		
3.10 A	Fonderie di 2ª fusione	-	-	-	-	-	-	-	-	-	-		
3.10 B	Carpent. metall., arredi, app. termici	10	8	2	6	4	28	2	28	-	-		
3.10 C	Macch. motr., app. imp. soll. e trasp.	-	-	-	-	-	-	-	-	-	-		
3.10 D	Macchine utensili	-	-	-	-	-	-	1	11	-	-		
3.10 E	Macch. operatrici per agric. e ind.	-	1	-	-	-	-	-	-	-	-		
3.10 F	Minut. metall., stoviglie, armi, ecc.	4	3	2	9	1	8	-	-	-	-		
3.10 G	Meccanica di precisione e affini	3	-	-	-	-	-	-	-	-	-		
3.10 H	App. elettr. e di telecomunicazioni	1	1	2	8	-	-	1	10	1	32		
3.10 I	Officine meccaniche	846	224	167	579	17	114	3	43	2	45		
3.11	Costruzione mezzi di trasporto	-	-	-	-	-	-	-	-	-	-		
3.12	Lavor. minerali non metalliferi	35	25	50	176	18	130	6	73	3	89		
3.13	Ind. chim. e deriv. petrolio e carb.	2	2	2	6	2	12	1	12	-	-		
3.13 A	Ind. prodotti chimici di base	-	1	-	-	-	-	-	-	-	-		
3.13 B	Ind. prod. chimici per ind. e agric.	2	1	2	6	2	12	-	-	-	-		
3.13 C	Ind. prodotti farmaceutici	-	-	-	-	-	-	-	-	-	-		
3.13 D	Ind. prod. chimici per cons. non ind.	-	-	-	-	-	-	1	12	-	-		
3.13 E	Ind. derivati petrolio e carbone	-	-	-	-	-	-	-	-	-	-		
3.14	Industrie della gomma	27	11	7	24	-	-	-	-	-	-		
3.15	Prod. cellul. per tess. e fibre chim.	-	-	-	-	-	-	-	-	-	-		
3.16	Ind. della carta e cartotecnica	-	1	3	11	1	7	1	17	1	41		
3.17	Ind. poligrafiche ed editoriali	21	14	8	31	3	18	5	54	-	-		
3.18	Ind. foto-fono-cinematografiche	79	27	3	9	-	-	-	-	-	-		
3.19	Ind. prodotti materie plastiche	2	2	1	5	-	-	-	-	-	-		
3.20	Ind. manifatturiere varie	8	-	1	3	-	-	-	-	-	-		
4	Costruzioni e install. di impianti	206	49	137	529	61	438	35	429	16	504		
4.01	Ind. delle costruzioni	175	43	128	497	58	417	35	429	15	463		
4.02	Ind. installazione di impianti	31	6	9	32	3	21	-	-	1	41		
5	Energ. elettrica, vapore, gas e acqua	1	-	1	3	-	-	-	-	-	-		
5.01	Prod. e distr. energia elettr., vapore	-	-	-	-	-	-	-	-	-	-		
5.02	Produzione e distribuzione di gas.	-	-	-	-	-	-	-	-	-	-		
5.03	Raccolta e distrib. di acqua	1	-	1	3	-	-	-	-	-	-		

ramo, classe e sottoclasse di attività economica

INDIVIDUALI

CON ADDETTI										TOTALE				N. classificazione
50-99		100-199		200-499		500-999		1.000 e oltre		Imprese in totale		di cui artigiane		
Imprese	Addetti	Imprese	Addetti	Imprese	Addetti	Imprese	Addetti	Imprese	Addetti	Imprese	Addetti	Imprese	Addetti	
-	-	-	-	-	-	-	-	-	-	107	201	58	71	1
-	-	-	-	-	-	-	-	-	-	3	3	2	2	1.03
-	-	-	-	-	-	-	-	-	-	9	10	8	9	1.05
-	-	-	-	-	-	-	-	-	-	6	6	5	5	1.05 A
-	-	-	-	-	-	-	-	-	-	3	4	3	4	1.05 B
-	-	-	-	-	-	-	-	-	-	95	188	48	60	1.06
-	-	-	-	-	-	-	-	-	-	28	103	-	-	1.06 A
-	-	-	-	-	-	-	-	-	-	-	-	-	-	1.06 B
-	-	-	-	-	-	-	-	-	-	62	77	48	60	1.06 C
-	-	-	-	-	-	-	-	-	-	5	8	-	-	1.06 D
-	-	1	104	-	-	-	-	-	-	29	278	13	40	2
-	-	-	-	-	-	-	-	-	-	-	-	-	-	2.01
-	-	1	104	-	-	-	-	-	-	29	278	13	40	2.02
-	-	-	-	-	-	-	-	-	-	-	-	-	-	2.02 A
-	-	-	-	-	-	-	-	-	-	3	21	1	4	2.02 B
-	-	1	104	-	-	-	-	-	-	26	257	12	36	2.02 C
4	249	2	254	-	-	-	-	-	-	4.123	9.148	3.860	6.692	3
1	59	-	-	-	-	-	-	-	-	384	1.199	298	742	3.01
-	-	-	-	-	-	-	-	-	-	191	491	154	320	3.01 A
-	-	-	-	-	-	-	-	-	-	20	48	19	45	3.01 B
1	59	-	-	-	-	-	-	-	-	16	120	13	38	3.01 C
-	-	-	-	-	-	-	-	-	-	33	116	28	83	3.01 D
-	-	-	-	-	-	-	-	-	-	85	224	60	155	3.01 E
-	-	-	-	-	-	-	-	-	-	4	14	2	8	3.01 F
-	-	-	-	-	-	-	-	-	-	5	35	4	18	3.01 G
-	-	-	-	-	-	-	-	-	-	30	151	18	75	3.01 H
-	-	-	-	-	-	-	-	-	-	3	29	-	-	3.02
-	-	1	122	-	-	-	-	-	-	122	358	116	188	3.03
-	-	-	-	-	-	-	-	-	-	2	5	2	5	3.03 A
-	-	-	-	-	-	-	-	-	-	7	18	6	9	3.03 B
-	-	-	-	-	-	-	-	-	-	5	52	3	16	3.03 C
-	-	-	-	-	-	-	-	-	-	4	5	4	5	3.03 D
-	-	-	-	-	-	-	-	-	-	-	-	-	-	3.03 E
-	-	-	-	-	-	-	-	-	-	47	63	46	62	3.03 F
-	-	1	122	-	-	-	-	-	-	57	215	55	91	3.03 G
2	130	1	132	-	-	-	-	-	-	817	1.403	803	1.012	3.04
1	60	-	-	-	-	-	-	-	-	417	1.260	384	747	3.05
-	-	-	-	-	-	-	-	-	-	18	28	18	28	3.06
-	-	-	-	-	-	-	-	-	-	580	1.186	552	973	3.07
-	-	-	-	-	-	-	-	-	-	553	1.152	525	939	3.07 A
-	-	-	-	-	-	-	-	-	-	27	34	27	34	3.07 B
-	-	-	-	-	-	-	-	-	-	103	369	94	202	3.08
-	-	-	-	-	-	-	-	-	-	1	1	1	1	3.09
-	-	-	-	-	-	-	-	-	-	1.306	2.259	1.267	2.088	3.10
-	-	-	-	-	-	-	-	-	-	-	-	-	-	3.10 A
-	-	-	-	-	-	-	-	-	-	26	88	23	70	3.10 B
-	-	-	-	-	-	-	-	-	-	-	-	-	-	3.10 C
-	-	-	-	-	-	-	-	-	-	1	11	1	11	3.10 D
-	-	-	-	-	-	-	-	-	-	1	2	1	2	3.10 E
-	-	-	-	-	-	-	-	-	-	10	27	10	27	3.10 F
-	-	-	-	-	-	-	-	-	-	3	3	3	3	3.10 G
-	-	-	-	-	-	-	-	-	-	6	53	4	11	3.10 H
-	-	-	-	-	-	-	-	-	-	1.259	2.075	1.225	1.964	3.10 I
-	-	-	-	-	-	-	-	-	-	-	-	-	-	3.11
-	-	-	-	-	-	-	-	-	-	137	553	107	313	3.12
-	-	-	-	-	-	-	-	-	-	9	36	8	30	3.13
-	-	-	-	-	-	-	-	-	-	1	2	1	2	3.13 A
-	-	-	-	-	-	-	-	-	-	7	22	6	16	3.13 B
-	-	-	-	-	-	-	-	-	-	-	-	-	-	3.13 C
-	-	-	-	-	-	-	-	-	-	1	12	1	12	3.13 D
-	-	-	-	-	-	-	-	-	-	-	-	-	-	3.13 E
-	-	-	-	-	-	-	-	-	-	45	73	45	73	3.14
-	-	-	-	-	-	-	-	-	-	-	-	-	-	3.15
-	-	-	-	-	-	-	-	-	-	7	78	5	20	3.16
-	-	-	-	-	-	-	-	-	-	51	152	45	120	3.17
-	-	-	-	-	-	-	-	-	-	109	142	104	134	3.18
-	-	-	-	-	-	-	-	-	-	5	11	5	11	3.19
-	-	-	-	-	-	-	-	-	-	9	11	8	10	3.20
4	306	-	-	1	301	-	-	-	-	509	2.811	401	1.057	4
4	306	-	-	1	301	-	-	-	-	459	2.674	355	977	4.01
-	-	-	-	-	-	-	-	-	-	50	137	46	80	4.02
-	-	-	-	-	-	-	-	-	-	2	4	-	-	5
-	-	-	-	-	-	-	-	-	-	-	-	-	-	5.01
-	-	-	-	-	-	-	-	-	-	-	-	-	-	5.02
-	-	-	-	-	-	-	-	-	-	2	4	-	-	5.03

Segue Tav. 3 - Imprese per numero di addetti e per

Segue B — IMPRESE

N. classificazione	RAMI, CLASSI E SOTTOCLASSI DI ATTIVITÀ ECONOMICA	I M P R E S E											
		1		2		3-5		6-9		10-19		20-49	
		Imprese	Imprese	Imprese	Addetti	Imprese	Addetti	Imprese	Addetti	Imprese	Addetti		
6	Commercio	7.741	3.440	942	3.235	96	658	36	453	9	205		
6.01	Commercio all'ingrosso	147	67	101	381	34	235	13	170	1	25		
6.01 A	Materie prime agricole e tessili e sempr. di origine vegetale e animale	24	5	10	35	-	-	1	13	-	-		
6.01 B	Prodotti alimentari e bevande	45	26	56	216	23	161	4	46	-	-		
6.01 C	Combustibili, minerali, metalli e prodotti chimici	22	6	7	29	1	7	-	-	-	-		
6.01 D	Legname, materiali da costruzione e articoli di installazione	35	14	19	66	9	59	4	54	-	-		
6.01 E	Macchine, materiali (per l'industria, commercio, ecc.) e veicoli	1	5	1	5	-	-	2	30	-	-		
6.01 F	Mobili di qualsiasi tipo, elettrodomestici e articoli per la casa	5	3	3	9	1	8	1	11	-	-		
6.01 G	Tessuti, articoli abbigl. e arredam.; calzature ed articoli in cuoio	2	1	1	5	-	-	1	16	-	-		
6.01 H	Prodotti farmaceutici, articoli sanitari e profumeria	1	3	-	-	-	-	-	-	-	-		
6.01 I	Apparecchi ottici, fotografici e altri prodotti non alimentari, n.a.c.	4	2	3	11	-	-	-	-	1	25		
6.01 L	Materiali vari da recupero	8	2	1	5	-	-	-	-	-	-		
6.02	Commercio al minuto	5.989	2.461	564	1.910	42	287	18	227	4	91		
6.02 A	Generi alimentari, bevande e tabacchi	3.279	1.490	244	810	10	65	2	26	-	-		
6.02 B	Tessuti e articoli di abbigliamento	1.003	300	74	251	5	37	3	31	1	27		
6.02 C	Articoli di arredam., mobili, apparecchi e materiali per la casa	684	215	88	310	8	53	2	21	1	20		
6.02 D	Autoveicoli, motov. e natanti - Distributori di carburanti e lubrificanti	214	140	90	303	13	93	11	149	2	44		
6.02 E	Prod. farmaceutici, apparecchi sanitari, vernici, cosmetici, detersivi	201	84	24	77	1	7	-	-	-	-		
6.02 F	Mobili, macchine e forniture per ufficio; librerie, giornali e riviste	111	46	11	41	4	26	-	-	-	-		
6.02 G	Articoli vari - Grandi magazzini	497	186	33	118	1	6	-	-	-	-		
6.03	Commercio ambulante	836	304	45	143	-	-	-	-	-	-		
6.04	Intermediari comm., impr. immob., ag. mediaz., mag. depos. e frigorif.	50	5	2	8	2	15	-	-	-	-		
6.05	Noleggio di beni mobili	4	1	-	-	-	-	-	-	-	-		
6.06	Alberghi e pubblici esercizi	715	602	230	793	18	121	5	56	4	89		
7	Trasporti e comunicazioni	266	41	17	64	2	12	5	59	5	167		
7.01	Trasporti terrestri	249	35	12	46	2	12	5	59	5	167		
7.02	Trasporti marittimi, lacuali e fluviali	-	-	-	-	-	-	-	-	-	-		
7.03	Trasporti aerei	-	-	-	-	-	-	-	-	-	-		
7.04	Attività complementari ai trasporti	10	6	4	15	-	-	-	-	-	-		
7.05	Servizi ausiliari dei trasporti	4	-	1	3	-	-	-	-	-	-		
7.06	Comunicazioni	3	-	-	-	-	-	-	-	-	-		
8	Credito, assicurazione, impr. finanziarie controllo, gest. esattoriali	48	24	18	66	4	28	1	10	-	-		
8.01	Credito	-	-	1	3	-	-	-	-	-	-		
8.01 A	Imprese bancarie	-	-	1	3	-	-	-	-	-	-		
8.01 B	Istituti speciali di credito e istituzioni finanziarie	-	-	-	-	-	-	-	-	-	-		
8.02	Assicurazione	42	13	8	30	3	22	1	10	-	-		
8.03	Imprese finanziarie di controllo e gestioni esattoriali	6	11	9	33	1	6	-	-	-	-		
9	Servizi	998	324	140	489	12	82	3	32	-	-		
9.01	Servizi per l'igiene e la pulizia	956	280	88	291	4	27	2	20	-	-		
9.02	Servizi dello spettacolo e ricreativi	8	29	32	125	6	42	1	12	-	-		
9.03	Servizi sanitari	-	-	-	-	-	-	-	-	-	-		
9.03 B	Servizi sanitari privati	-	-	-	-	-	-	-	-	-	-		
9.04	Servizi per l'istruzione	14	12	14	51	1	6	-	-	-	-		
9.05	Servizi legali, commerciali e tecnici	-	-	-	-	-	-	-	-	-	-		
9.08	Servizi vari, non altrove classificati	20	3	6	22	1	7	-	-	-	-		
	TOTALE	12.002	4.551	1.851	6.534	317	2.237	147	1.815	62	1.809		
	Imprese artigiane	4.055	966	716	2.569	141	984	41	462	-	-		

ramo, classe e sottoclasse di attività economica

INDIVIDUALI

CON ADDETTI										TOTALE				N. classificazione
50-99		100-199		200-499		500-999		1.000 e oltre		Imprese in totale		di cui artigiane		
Imprese	Addetti	Imprese	Addetti	Imprese	Addetti	Imprese	Addetti	Imprese	Addetti	Imprese	Addetti	Imprese	Addetti	
-	-	-	-	-	-	-	-	-	-	12.264	19.172	-	-	6
-	-	-	-	-	-	-	-	-	-	363	1.092	-	-	6.01
-	-	-	-	-	-	-	-	-	-	40	82	-	-	6.01 A
-	-	-	-	-	-	-	-	-	-	154	520	-	-	6.01 B
-	-	-	-	-	-	-	-	-	-	36	70	-	-	6.01 C
-	-	-	-	-	-	-	-	-	-	81	242	-	-	6.01 D
-	-	-	-	-	-	-	-	-	-	9	46	-	-	6.01 E
-	-	-	-	-	-	-	-	-	-	13	39	-	-	6.01 F
-	-	-	-	-	-	-	-	-	-	5	25	-	-	6.01 G
-	-	-	-	-	-	-	-	-	-	4	7	-	-	6.01 H
-	-	-	-	-	-	-	-	-	-	10	44	-	-	6.01 I
-	-	-	-	-	-	-	-	-	-	11	17	-	-	6.01 L
-	-	-	-	-	-	-	-	-	-	9.078	13.426	-	-	6.02
-	-	-	-	-	-	-	-	-	-	5.025	7.160	-	-	6.02 A
-	-	-	-	-	-	-	-	-	-	1.386	1.949	-	-	6.02 B
-	-	-	-	-	-	-	-	-	-	998	1.518	-	-	6.02 C
-	-	-	-	-	-	-	-	-	-	470	1.083	-	-	6.02 D
-	-	-	-	-	-	-	-	-	-	310	453	-	-	6.02 E
-	-	-	-	-	-	-	-	-	-	172	270	-	-	6.02 F
-	-	-	-	-	-	-	-	-	-	717	993	-	-	6.02 G
-	-	-	-	-	-	-	-	-	-	1.185	1.587	-	-	6.03
-	-	-	-	-	-	-	-	-	-	59	83	-	-	6.04
-	-	-	-	-	-	-	-	-	-	5	6	-	-	6.05
-	-	-	-	-	-	-	-	-	-	1.574	2.978	-	-	6.06
-	-	1	145	-	-	-	-	-	-	337	795	302	378	7
-	-	1	145	-	-	-	-	-	-	309	748	283	351	7.01
-	-	-	-	-	-	-	-	-	-	-	-	-	-	7.02
-	-	-	-	-	-	-	-	-	-	-	-	-	-	7.03
-	-	-	-	-	-	-	-	-	-	20	37	17	25	7.04
-	-	-	-	-	-	-	-	-	-	5	7	2	2	7.05
-	-	-	-	-	-	-	-	-	-	3	3	-	-	7.06
-	-	-	-	-	-	-	-	-	-	95	200	-	-	8
-	-	-	-	-	-	-	-	-	-	1	3	-	-	8.01
-	-	-	-	-	-	-	-	-	-	1	3	-	-	8.01 A
-	-	-	-	-	-	-	-	-	-	-	-	-	-	8.01 B
-	-	-	-	-	-	-	-	-	-	67	130	-	-	8.02
-	-	-	-	-	-	-	-	-	-	27	67	-	-	8.03
-	-	-	-	-	-	-	-	-	-	1.477	2.249	1.285	1.764	9
-	-	-	-	-	-	-	-	-	-	1.330	1.854	1.285	1.764	9.01
-	-	-	-	-	-	-	-	-	-	76	245	-	-	9.02
-	-	-	-	-	-	-	-	-	-	-	-	-	-	9.03
-	-	-	-	-	-	-	-	-	-	-	-	-	-	9.03 B
-	-	-	-	-	-	-	-	-	-	41	95	-	-	9.04
-	-	-	-	-	-	-	-	-	-	-	-	-	-	9.05
-	-	-	-	-	-	-	-	-	-	30	55	-	-	9.08
8	555	4	503	1	301	-	-	-	-	18.943	34.858	5.919	10.002	
-	-	-	-	-	-	-	-	-	-	5.919	10.002	-	-	

Segue Tav. 3 - Imprese per numero di addetti e per

C — SOCIETÀ

N. classificazione	RAMI, CLASSI E SOTTOCLASSI DI ATTIVITÀ ECONOMICA	I M P R E S E									
		1	2	3-5		6-9		10-19		20-49	
		Imprese	Imprese	Imprese	Addetti	Imprese	Addetti	Imprese	Addetti	Imprese	Addetti
1	Agricoltura, foreste, caccia e pesca	2	3	5	18	1	8	-	-	2	63
1.03	Foreste	-	-	-	-	-	-	-	-	-	-
1.05	Pesca	-	-	-	-	-	-	-	-	-	-
1.05 A	Pesca e allev. in acque dolci	-	-	-	-	-	-	-	-	-	-
1.05 B	Pesca e allev. acque marine e lagunari	-	-	-	-	-	-	-	-	-	-
1.06	Attiv. connesse con l'agricoltura	2	3	5	18	1	8	-	-	2	63
1.06 A	Att. trasf. annesse aziende agricole che lavorano prodotti propri	-	-	1	3	-	-	-	-	1	33
1.06 B	Att. trasf., conservazione, raccolta e vend. prod. agric., in forma associata	-	2	4	15	-	-	-	-	1	30
1.06 C	Esercizio macchine agricole	-	1	-	-	1	8	-	-	-	-
1.06 D	Altre associazioni operanti nell'agric.	2	-	-	-	-	-	-	-	-	-
2	Industrie estrattive	-	-	3	14	7	53	5	62	1	32
2.01	Estraz. minerali metalliferi	-	-	-	-	-	-	-	-	-	-
2.02	Estraz. minerali non metalliferi	-	-	3	14	7	53	5	62	1	32
2.02 A	Estr. comb. solidi, liquidi e gassosi	-	-	-	-	-	-	-	-	-	-
2.02 B	Estr. altri min. non metalliferi	-	-	-	-	1	7	-	-	-	-
2.02 C	Estr. materiali di cava	-	-	3	14	6	46	5	62	1	32
3	Industrie manifatturiere	8	29	28	110	18	120	27	376	27	815
3.01	Industrie alimentari e affini	1	12	7	29	5	33	9	115	4	123
3.01 A	Ind. molitoria e pastificazione	-	6	2	7	1	8	1	11	3	91
3.01 B	Industria dolciaria	-	-	-	-	-	-	-	-	-	-
3.01 C	Industria conserviera	-	1	2	10	-	-	2	27	1	32
3.01 D	Industria casearia	-	1	-	-	2	13	-	-	-	-
3.01 E	Ind. grassi vegetali e animali	1	2	2	8	-	-	1	13	-	-
3.01 F	Industrie alimentari varie	-	1	-	-	-	-	-	-	-	-
3.01 G	Ind. bevande alcoliche e distill. alcool	-	-	1	4	2	12	3	39	-	-
3.01 H	Ind. idromin. e bevande analcoliche	-	1	-	-	-	-	2	25	-	-
3.02	Industria del tabacco	-	-	-	-	1	8	-	-	1	43
3.03	Industrie tessili	-	1	1	3	-	-	1	13	1	23
3.03 A	Industria laniera	-	-	-	-	-	-	-	-	-	-
3.03 B	Industria cotoniera	-	-	-	-	-	-	1	13	-	-
3.03 C	Industria della seta	-	-	-	-	-	-	-	-	-	-
3.03 D	Ind. canapa, lino, iuta e simili	-	-	-	-	-	-	-	-	-	-
3.03 E	Lavor. fibre chimiche	-	-	-	-	-	-	-	-	-	-
3.03 F	Industria maglie e calze	-	1	1	3	-	-	-	-	-	-
3.03 G	Altre industrie tessili	-	-	-	-	-	-	-	-	1	23
3.04	Ind. vestiario, abbigl., arredamento	1	-	3	12	1	7	-	-	-	-
3.05	Industrie delle calzature	1	-	1	4	-	-	1	15	3	82
3.06	Ind. delle pelli e del cuoio	-	-	-	-	-	-	-	-	-	-
3.07	Industrie del legno	2	7	3	12	2	13	2	32	1	24
3.07 A	Ind. legno, sughero e affini	2	7	3	12	2	13	2	32	1	24
3.07 B	Ind. veic. e carpent. navale legno	-	-	-	-	-	-	-	-	-	-
3.08	Ind. mobilio e arredamento in legno	-	-	-	-	1	6	1	15	1	27
3.09	Industrie metallurgiche	-	-	-	-	-	-	-	-	-	-
3.10	Industrie meccaniche	3	7	10	37	2	14	6	86	4	111
3.10 A	Fonderie di 2ª fusione	-	-	-	-	-	-	-	-	-	-
3.10 B	Carpent. metall., arredi, app. termici	-	-	-	-	1	7	1	13	3	87
3.10 C	Macch. motr., app. imp. soll. e trasp.	-	-	-	-	-	-	-	-	-	-
3.10 D	Macchine utensili	-	-	-	-	-	-	-	-	-	-
3.10 E	Macch. operatrici per agric. e ind.	-	-	-	-	-	-	-	-	1	24
3.10 F	Minut. metall., stoviglie, armi, ecc.	1	-	-	-	-	-	1	13	-	-
3.10 G	Meccanica di precisione e affini	-	-	-	-	-	-	1	16	-	-
3.10 H	App. elettr. e di telecomunicazioni	-	-	-	-	-	-	2	28	-	-
3.10 I	Officine meccaniche	2	7	10	37	1	7	1	16	-	-
3.11	Costruzione mezzi di trasporto	-	-	-	-	-	-	-	-	-	-
3.12	Lavor. minerali non metalliferi	-	-	2	8	5	33	2	29	6	179
3.13	Ind. chim. e deriv. petrolio e carb.	-	1	-	-	-	-	2	38	1	46
3.13 A	Ind. prodotti chimici di base	-	-	-	-	-	-	2	38	1	46
3.13 B	Ind. prod. chimici per ind. e agric.	-	-	-	-	-	-	-	-	-	-
3.13 C	Ind. prodotti farmaceutici	-	-	-	-	-	-	-	-	-	-
3.13 D	Ind. prod. chimici per cons. non ind.	-	1	-	-	-	-	-	-	-	-
3.13 E	Ind. derivati petrolio e carbone	-	-	-	-	-	-	-	-	-	-
3.14	Industrie della gomma	-	1	-	-	-	-	-	-	1	24
3.15	Prod. cellul. per tess. e fibre chim.	-	-	-	-	-	-	-	-	-	-
3.16	Ind. della carta e cartotecnica	-	-	1	5	-	-	-	-	3	93
3.17	Ind. poligrafiche ed editoriali	-	-	-	-	1	6	-	23	1	40
3.18	Ind. foto-fono-cinematografiche	-	-	-	-	-	-	-	-	-	-
3.19	Ind. prodotti materie plastiche	-	-	-	-	-	-	1	10	-	-
3.20	Ind. manifatturiere varie	-	-	-	-	-	-	-	-	-	-
4	Costruzioni e install. di impianti	3	3	3	11	4	29	1	17	7	223
4.01	Ind. delle costruzioni	3	3	2	8	3	22	1	17	7	223
4.02	Ind. installazione di impianti	-	-	1	3	1	7	-	-	-	-
5	Energ. elettrica, vapore, gas e acqua	-	-	1	3	-	-	1	15	1	22
5.01	Prod. e distr. energia elettr., vapore	-	-	-	-	-	-	-	-	-	-
5.02	Produzione e distribuzione di gas	-	-	-	-	-	-	-	-	1	22
5.03	Raccolta e distrib. di acqua	-	-	1	3	-	-	1	15	-	-

ramo, classe e sottoclasse di attività economica

ED ENTI

CON ADDETTI										TOTALE				N. classificazione
50-99		100-199		200-499		500-999		1.000 e oltre		Imprese in totale		di cui artigiane		
Imprese	Addetti	Imprese	Addetti	Imprese	Addetti	Imprese	Addetti	Imprese	Addetti	Imprese	Addetti	Imprese	Addetti	
2	111	1	100	-	-	-	-	-	-	16	308	2	102	1
-	-	-	-	-	-	-	-	-	-	-	-	-	-	1.03
1	53	1	100	-	-	-	-	-	-	2	153	1	100	1.05
1	53	1	100	-	-	-	-	-	-	1	100	1	100	1.05 A
1	58	-	-	-	-	-	-	-	-	1	53	-	-	1.05 B
-	-	-	-	-	-	-	-	-	-	14	155	1	2	1.06
-	-	-	-	-	-	-	-	-	-	2	36	-	-	1.06 A
-	-	-	-	-	-	-	-	-	-	7	49	-	-	1.06 B
1	58	-	-	-	-	-	-	-	-	2	10	1	2	1.06 C
-	-	-	-	-	-	-	-	-	-	3	60	-	-	1.06 D
-	-	-	-	-	-	-	-	-	-	16	161	3	26	2
-	-	-	-	-	-	-	-	-	-	-	-	-	-	2.01
-	-	-	-	-	-	-	-	-	-	16	161	3	26	2.02
-	-	-	-	-	-	-	-	-	-	-	-	-	-	2.02 A
-	-	-	-	-	-	-	-	-	-	1	7	-	-	2.02 B
-	-	-	-	-	-	-	-	-	-	15	154	3	26	2.02 C
13	926	12	1.694	5	1.583	-	-	1	1.299	168	6.989	56	250	3
1	57	3	414	-	-	-	-	-	-	42	796	15	54	3.01
-	-	2	220	-	-	-	-	-	-	15	349	8	28	3.01 A
1	57	-	-	-	-	-	-	-	-	-	-	-	-	3.01 B
-	-	1	194	-	-	-	-	-	-	7	128	1	5	3.01 C
-	-	-	-	-	-	-	-	-	-	4	209	2	8	3.01 D
-	-	-	-	-	-	-	-	-	-	6	26	3	7	3.01 E
-	-	-	-	-	-	-	-	-	-	1	2	-	-	3.01 F
-	-	-	-	-	-	-	-	-	-	6	55	1	6	3.01 G
-	-	-	-	-	-	-	-	-	-	3	27	-	-	3.01 H
2	152	4	587	1	497	-	-	-	-	2	51	-	-	3.02
-	-	-	-	-	-	-	-	-	-	11	1.277	1	2	3.03
-	-	1	189	1	497	-	-	-	-	-	-	-	-	3.03 A
2	152	2	207	-	-	-	-	-	-	3	699	-	-	3.03 B
-	-	1	191	-	-	-	-	-	-	4	359	-	-	3.03 C
-	-	-	-	-	-	-	-	-	-	1	191	-	-	3.03 D
-	-	-	-	-	-	-	-	-	-	-	-	-	-	3.03 E
-	-	-	-	-	-	-	-	-	-	2	5	1	2	3.03 F
2	139	1	134	1	331	-	-	-	-	1	23	-	-	3.03 G
-	-	-	-	-	-	-	-	-	-	9	624	3	9	3.04
-	-	-	-	-	-	-	-	-	-	6	102	2	5	3.05
-	-	-	-	-	-	-	-	-	-	-	-	-	-	3.06
-	-	-	-	-	-	-	-	-	-	17	97	10	28	3.07
-	-	-	-	-	-	-	-	-	-	17	97	10	28	3.07 A
1	57	-	-	-	-	-	-	-	-	-	-	-	-	3.07 B
-	-	1	139	-	-	-	-	-	-	4	105	2	21	3.08
3	246	1	128	1	216	-	-	1	1.299	1	139	-	-	3.09
1	53	1	128	1	216	-	-	-	-	38	2.154	20	102	3.10
1	94	-	-	-	-	-	-	-	-	-	-	-	-	3.10 A
-	-	-	-	-	-	-	-	-	-	8	504	2	46	3.10 B
-	-	-	-	-	-	-	-	-	-	1	94	-	-	3.10 C
1	99	-	-	-	-	-	-	-	-	-	-	-	-	3.10 D
-	-	-	-	-	-	-	-	-	-	1	24	-	-	3.10 E
-	-	-	-	-	-	-	-	-	-	3	113	-	-	3.10 F
-	-	-	-	-	-	-	-	-	-	1	16	-	-	3.10 G
-	-	-	-	-	-	-	-	1	1.299	3	1.327	-	-	3.10 H
-	-	-	-	1	277	-	-	-	-	21	76	18	56	3.10 I
4	275	-	-	-	-	-	-	-	-	1	277	-	-	3.11
-	-	1	183	1	262	-	-	-	-	19	524	1	21	3.12
-	-	-	-	1	262	-	-	-	-	6	531	-	-	3.13
-	-	1	183	-	-	-	-	-	-	4	346	-	-	3.13 A
-	-	-	-	-	-	-	-	-	-	1	183	-	-	3.13 B
-	-	-	-	-	-	-	-	-	-	-	-	-	-	3.13 C
-	-	-	-	-	-	-	-	-	-	1	2	-	-	3.13 D
-	-	-	-	-	-	-	-	-	-	-	-	-	-	3.13 E
-	-	-	-	-	-	-	-	-	-	2	26	1	2	3.14
-	-	-	-	-	-	-	-	-	-	-	-	-	-	3.15
-	-	-	-	-	-	-	-	-	-	4	98	-	-	3.16
-	-	-	-	-	-	-	-	-	-	4	69	1	6	3.17
-	-	1	109	-	-	-	-	-	-	-	-	-	-	3.18
-	-	-	-	-	-	-	-	-	-	2	119	-	-	3.19
-	-	-	-	-	-	-	-	-	-	-	-	-	-	3.20
2	132	-	-	-	-	-	-	-	-	23	421	4	21	4
1	59	-	-	-	-	-	-	-	-	20	338	4	21	4.01
1	73	-	-	-	-	-	-	-	-	3	83	-	-	4.02
-	-	1	148	-	-	-	-	-	-	4	188	-	-	5
-	-	-	-	-	-	-	-	-	-	-	-	-	-	5.01
-	-	-	-	-	-	-	-	-	-	1	22	-	-	5.02
-	-	1	148	-	-	-	-	-	-	3	166	-	-	5.03

Segue Tav. 3 - Imprese per numero di addetti e per

Segue C — SOCIETÀ

N. classifica- zione	RAMI, CLASSI E SOTTOCLASSI DI ATTIVITÀ ECONOMICA	I M P R E S E											
		1		2		3-5		6-9		10-19		20-49	
		Imprese	Imprese	Imprese	Addetti	Imprese	Addetti	Imprese	Addetti	Imprese	Addetti		
6	Commercio	12	30	40	152	29	213	21	295	8	298		
6.01	Commercio all'ingrosso	1	5	5	22	8	57	10	145	2	82		
6.01 A	Materie prime agricole e tessili e sem- mipr. di origine vegetale e animale	-	1	-	-	-	-	1	13	-	-		
6.01 B	Prodotti alimentari e bevande	-	-	4	18	4	28	2	20	-	-		
6.01 C	Combustibili, minerali, metalli e pro- dotti chimici	-	1	-	-	2	14	3	47	-	-		
6.01 D	Legname, materiali da costruzione e articoli di installazione	-	3	-	-	1	7	3	50	1	33		
6.01 E	Macchine, materiali (per l'industria, commercio, ecc.) e veicoli	-	-	1	4	1	8	-	-	-	-		
6.01 F	Mobili di qualsiasi tipo, elettrodome- stici e articoli per la casa	-	-	-	-	-	-	-	-	-	-		
6.01 G	Tessuti, articoli abbigl. e arredam.; calzature ed articoli in cuoio	-	-	-	-	-	-	-	-	-	-		
6.01 H	Prodotti farmaceutici, articoli sanitari e profumeria	1	-	-	-	-	-	1	15	1	49		
6.01 I	Apparecchi ottici, fotografici e altri prodotti non alimentari, n.a.c.	-	-	-	-	-	-	-	-	-	-		
6.01 L	Materiali vari da recupero	-	-	-	-	-	-	-	-	-	-		
6.02	Commercio al minuto	10	22	31	115	15	113	9	125	5	176		
6.02 A	Generi alimentari, bevande e tabac- chi	3	4	7	29	7	55	4	58	2	60		
6.02 B	Tessuti e articoli di abbigliamen- to	1	3	4	14	-	-	1	14	-	-		
6.02 C	Articoli di arredam., mobili, apparecchi e materiali per la casa	1	6	6	19	2	15	1	17	-	-		
6.02 D	Autoveicoli, motov. e natanti - Distri- butori di carburanti e lubrificanti	4	5	6	23	5	34	3	36	3	116		
6.02 E	Prod. farmaceutici, apparecchi sanitari, vernici, cosmetici, detersivi	-	1	4	16	-	-	-	-	-	-		
6.02 F	Mobili, macchine e forniture per uffì- cio; librerie, giornali e riviste	-	-	1	3	1	9	-	-	-	-		
6.02 G	Articoli vari - Grandi magazzini	1	3	3	11	-	-	-	-	-	-		
6.03	Commercio ambulante	-	-	-	-	-	-	-	-	-	-		
6.04	Intermediari comm., impr. immob., ag. mediaz., mag. depos. e frigorif. Noleggio di beni mobili	-	-	-	-	-	-	-	-	-	-		
6.05	Alberghi e pubblici esercizi	1	1	3	11	6	43	2	25	1	40		
7	Trasporti e comunicazioni	1	2	3	12	1	7	1	10	-	-		
7.01	Trasporti terrestri	1	1	3	12	1	7	1	10	-	-		
7.02	Trasporti marittimi, lacuali e flu- viali	-	-	-	-	-	-	-	-	-	-		
7.03	Trasporti aerei	-	-	-	-	-	-	-	-	-	-		
7.04	Attività complementari ai tra- sporti	-	1	-	-	-	-	-	-	-	-		
7.05	Servizi ausiliari dei trasporti	-	-	-	-	-	-	-	-	-	-		
7.06	Comunicazioni	-	-	-	-	-	-	-	-	-	-		
8	Credito, assicurazione, impr. finan- ziarie controllo, gest. esattoriali	2	4	3	10	1	7	4	58	-	-		
8.01	Credito	-	-	2	7	1	7	4	58	-	-		
8.01 A	Imprese bancarie	-	-	2	7	1	7	4	58	-	-		
8.01 B	Istituti speciali di credito e istituzioni finanziarie	-	-	-	-	-	-	-	-	-	-		
8.02	Assicurazione	-	2	-	-	-	-	-	-	-	-		
8.03	Imprese finanziarie di controllo e ge- stioni esattoriali	2	2	1	3	-	-	-	-	-	-		
9	Servizi	1	5	10	37	2	16	3	31	2	72		
9.01	Servizi per l'igiene e la pulizia	1	3	6	23	1	7	-	-	2	72		
9.02	Servizi dello spettacolo e ricrea- tivi	-	1	3	11	1	9	3	31	-	-		
9.03	Servizi sanitari	-	-	-	-	-	-	-	-	-	-		
9.03 B	Servizi sanitari privati	-	-	-	-	-	-	-	-	-	-		
9.04	Servizi per l'istruzione	-	-	1	3	-	-	-	-	-	-		
9.05	Servizi legali, commerciali e te- cnici	-	-	-	-	-	-	-	-	-	-		
9.08	Servizi vari, non altrove classifi- cati	-	1	-	-	-	-	-	-	-	-		
	TOTALE	29	76	96	367	63	453	63	864	48	1.525		
	Imprese artigiane	9	26	22	84	10	67	5	66	2	54		

ramo, classe e sottoclasse di attività economica

ED ENTI

CON ADDETTI

CON ADDETTI										TOTALE				N. classificazione
50-99		100-199		200-499		500-999		1.000 e oltre		Imprese in totale		di cui artigiane		
Imprese	Addetti	Imprese	Addetti	Imprese	Addetti	Imprese	Addetti	Imprese	Addetti	Imprese	Addetti	Imprese	Addetti	
1	72	-	-	-	-	-	-	-	-	141	1.102	-	-	6
1	72	-	-	-	-	-	-	-	-	32	389	-	-	6.01
-	-	-	-	-	-	-	-	-	-	2	15	-	-	6.01 A
-	-	-	-	-	-	-	-	-	-	10	66	-	-	6.01 B
-	-	-	-	-	-	-	-	-	-	6	63	-	-	6.01 C
-	-	-	-	-	-	-	-	-	-	8	96	-	-	6.01 D
1	72	-	-	-	-	-	-	-	-	3	84	-	-	6.01 E
-	-	-	-	-	-	-	-	-	-	-	-	-	-	6.01 F
-	-	-	-	-	-	-	-	-	-	-	-	-	-	6.01 G
-	-	-	-	-	-	-	-	-	-	3	65	-	-	6.01 H
-	-	-	-	-	-	-	-	-	-	-	-	-	-	6.01 I
-	-	-	-	-	-	-	-	-	-	-	-	-	-	6.01 L
-	-	-	-	-	-	-	-	-	-	92	583	-	-	6.02
-	-	-	-	-	-	-	-	-	-	27	213	-	-	6.02 A
-	-	-	-	-	-	-	-	-	-	9	35	-	-	6.02 B
-	-	-	-	-	-	-	-	-	-	16	64	-	-	6.02 C
-	-	-	-	-	-	-	-	-	-	26	223	-	-	6.02 D
-	-	-	-	-	-	-	-	-	-	5	18	-	-	6.02 E
-	-	-	-	-	-	-	-	-	-	2	12	-	-	6.02 F
-	-	-	-	-	-	-	-	-	-	7	18	-	-	6.02 G
-	-	-	-	-	-	-	-	-	-	-	-	-	-	6.03
-	-	-	-	-	-	-	-	-	-	3	8	-	-	6.04
-	-	-	-	-	-	-	-	-	-	-	-	-	-	6.05
-	-	-	-	-	-	-	-	-	-	14	122	-	-	6.06
-	-	-	-	-	-	-	-	-	-	8	34	4	16	7
-	-	-	-	-	-	-	-	-	-	7	32	3	14	7.01
-	-	-	-	-	-	-	-	-	-	-	-	-	-	7.02
-	-	-	-	-	-	-	-	-	-	-	-	-	-	7.03
-	-	-	-	-	-	-	-	-	-	1	2	1	2	7.04
-	-	-	-	-	-	-	-	-	-	-	-	-	-	7.05
-	-	-	-	-	-	-	-	-	-	-	-	-	-	7.06
-	-	-	-	-	-	-	-	-	-	14	85	-	-	8
-	-	-	-	-	-	-	-	-	-	7	72	-	-	8.01
-	-	-	-	-	-	-	-	-	-	7	72	-	-	8.01 A
-	-	-	-	-	-	-	-	-	-	-	-	-	-	8.01 B
-	-	-	-	-	-	-	-	-	-	2	4	-	-	8.02
-	-	-	-	-	-	-	-	-	-	5	9	-	-	8.03
-	-	-	-	-	-	-	-	-	-	23	167	6	17	9
-	-	-	-	-	-	-	-	-	-	13	109	6	17	9.01
-	-	-	-	-	-	-	-	-	-	8	53	-	-	9.02
-	-	-	-	-	-	-	-	-	-	-	-	-	-	9.03
-	-	-	-	-	-	-	-	-	-	1	3	-	-	9.03 B
-	-	-	-	-	-	-	-	-	-	-	-	-	-	9.04
-	-	-	-	-	-	-	-	-	-	-	-	-	-	9.05
-	-	-	-	-	-	-	-	-	-	1	2	-	-	9.08
18	1.241	14	1.942	5	1.583	-	-	1	1.299	413	9.455	75	432	
-	-	1	100	-	-	-	-	-	-	75	432	-	-	

Tav. 4 - Imprese per numero di unità locali e per

N. classificazione	RAMI, CLASSI E SOTTOCLASSI DI ATTIVITÀ ECONOMICA	IMPRESE CON									
		1			2			3			Imprese
		Imprese	Unità locali	Addetti	Imprese	Unità locali	Addetti	Imprese	Unità locali	Addetti	
1	Agricoltura, foreste, caccia e pesca	119	119	445	3	6	6	-	-	-	-
1.03	Foreste	1	1	1	2	4	2	-	-	-	-
1.05	Pesca	11	11	163	-	-	-	-	-	-	-
1.05 A	Pesca e allev. in acque dolci	7	7	106	-	-	-	-	-	-	-
1.05 B	Pesca e allev. acque marine e lagunari	4	4	57	-	-	-	-	-	-	-
1.06	Attiv. connesse con l'agricoltura	107	107	281	1	2	4	-	-	-	-
1.06 A	Att. trasf. annesse aziende agricole che lavorano prodotti propri	29	29	135	1	2	4	-	-	-	-
1.06 B	Att. trasf., conservazione, raccolta e vend. prod. agric., in forma associata	7	7	49	-	-	-	-	-	-	-
1.06 C	Esercizio macchine agricole	64	64	87	-	-	-	-	-	-	-
1.06 D	Altre associazioni operanti nell'agric.	7	7	10	-	-	-	-	-	-	-
2	Industrie estrattive	39	39	305	4	8	26	2	6	108	-
2.01	Estraz. minerali metalliferi	-	-	-	-	-	-	-	-	-	-
2.02	Estraz. minerali non metalliferi	39	39	305	4	8	26	2	6	108	-
2.02 A	Estr. comb. solidi, liquidi e gassosi	-	-	-	-	-	-	-	-	-	-
2.02 B	Estr. altri min. non metalliferi	4	4	28	-	-	-	-	-	-	-
2.02 C	Estr. materiali di cava	35	35	277	4	8	26	2	6	108	-
3	Industrie manifatturiere	4.193	4.193	11.451	91	182	2.890	3	9	30	1
3.01	Industrie alimentari e affini	409	409	1.523	15	30	272	1	3	6	-
3.01 A	Ind. molitoria e pastificazione	198	198	720	7	14	114	1	3	6	-
3.01 B	Industria dolciaria	20	20	48	-	-	-	-	-	-	-
3.01 C	Industria conserviera	18	18	109	5	10	139	-	-	-	-
3.01 D	Industria casearia	35	35	124	1	2	7	-	-	-	-
3.01 E	Ind. grassi vegetali e animali	90	90	242	1	2	8	-	-	-	-
3.01 F	Industrie alimentari varie	5	5	16	-	-	-	-	-	-	-
3.01 G	Ind. bevande alcoliche e distill. alcool	11	11	90	-	-	-	-	-	-	-
3.01 H	Ind. idromin. e bevande analcoliche	32	32	174	1	2	4	-	-	-	-
3.02	Industria del tabacco	5	5	80	-	-	-	-	-	-	-
3.03	Industrie tessili	129	129	1.302	4	8	333	-	-	-	-
3.03 A	Industria laniera	2	2	5	-	-	-	-	-	-	-
3.03 B	Industria cotoniera	10	10	717	-	-	-	-	-	-	-
3.03 C	Industria della seta	7	7	204	2	4	207	-	-	-	-
3.03 D	Ind. canapa, lino, iuta e simili	5	5	196	-	-	-	-	-	-	-
3.03 E	Lavor. fibre chimiche	-	-	-	-	-	-	-	-	-	-
3.03 F	Industria maglie e calze	48	48	64	1	2	4	-	-	-	-
3.03 G	Altre industrie tessili	57	57	116	1	2	122	-	-	-	-
3.04	Ind. vestiario, abbigl., arredamento	817	817	1.212	9	18	815	-	-	-	-
3.05	Industrie delle calzature	414	414	1.080	9	18	282	-	-	-	-
3.06	Ind. delle pelli e del cuoio	18	18	28	-	-	-	-	-	-	-
3.07	Industrie del legno	589	589	1.202	8	16	81	-	-	-	-
3.07 A	Ind. legno, sughero e affini	562	562	1.168	8	16	81	-	-	-	-
3.07 B	Ind. veic. e carpent. navale legno	27	27	34	-	-	-	-	-	-	-
3.08	Ind. mobilio e arredamento in legno	101	101	283	5	10	134	-	-	-	-
3.09	Industrie metallurgiche	2	2	140	-	-	-	-	-	-	-
3.10	Industrie meccaniche	1.327	1.327	2.595	15	30	303	-	-	-	1
3.10 A	Fonderie di 2ª fusione	-	-	-	-	-	-	-	-	-	-
3.10 B	Carpent. metall., arredi, app. termici	30	30	277	3	6	99	-	-	-	1
3.10 C	Macch. motr., app. imp. soll. e trasp.	-	-	-	1	2	94	-	-	-	-
3.10 D	Macchine utensili	1	1	11	-	-	-	-	-	-	-
3.10 E	Macch. operatrici per agric. e ind.	2	2	26	-	-	-	-	-	-	-
3.10 F	Minut. metall., stoviglie, armi, ecc.	13	13	140	-	-	-	-	-	-	-
3.10 G	Meccanica di precisione e affini	3	3	3	1	2	16	-	-	-	-
3.10 H	App. elettr. e di telecomunicazioni	6	6	39	2	4	42	-	-	-	-
3.10 I	Officine meccaniche	1.272	1.272	2.099	8	16	52	-	-	-	-
3.11	Costruzione mezzi di trasporto	1	1	277	-	-	-	-	-	-	-
3.12	Lavor. minerali non metalliferi	138	138	640	17	34	432	1	3	5	-
3.13	Ind. chim. e deriv. petrolio e carb.	13	13	502	1	2	46	1	3	19	-
3.13 A	Ind. prodotti chimici di base	3	3	283	1	2	46	1	3	19	-
3.13 B	Ind. prod. chimici per ind. e agric.	8	8	205	-	-	-	-	-	-	-
3.13 C	Ind. prodotti farmaceutici	-	-	-	-	-	-	-	-	-	-
3.13 D	Ind. prod. chimici per cons. non ind.	2	2	14	-	-	-	-	-	-	-
3.13 E	Ind. derivati petrolio e carbone	-	-	-	-	-	-	-	-	-	-
3.14	Industrie della gomma	45	45	91	2	4	8	-	-	-	-
3.15	Prod. cellul. per tess. e fibre chim.	-	-	-	-	-	-	-	-	-	-
3.16	Ind. della carta e cartotecnica	10	10	159	1	2	17	-	-	-	-
3.17	Ind. poligrafiche ed editoriali	53	53	171	2	4	50	-	-	-	-
3.18	Ind. foto-fono-cinematografiche	109	109	142	-	-	-	-	-	-	-
3.19	Ind. prodotti materie plastiche	5	5	16	2	4	114	-	-	-	-
3.20	Ind. manifatturiere varie	8	8	8	1	2	3	-	-	-	-
4	Costruzioni e install. di impianti	488	488	1.802	34	68	704	4	12	154	4
4.01	Ind. delle costruzioni	440	440	1.715	30	60	612	4	12	154	4
4.02	Ind. installazione di impianti	48	48	87	4	8	92	-	-	-	-
5	Energ. elettrica, vapore, gas e acqua	5	5	44	-	-	-	-	-	-	-
5.01	Prod. e distr. energia elettr., vapore	-	-	-	-	-	-	-	-	-	-
5.02	Produzione e distribuzione di gas	1	1	22	-	-	-	-	-	-	-
5.03	Raccolta e distrib. di acqua	4	4	22	-	-	-	-	-	-	-

ramo, classe e sottoclasse di attività economica

UNITÀ LOCALI											TOTALE			N. classificazione
4		5			6-10			oltre 10			Imprese	Unità locali	Addetti	
Unità locali	Addetti	Imprese	Unità locali	Addetti	Imprese	Unità locali	Addetti	Imprese	Unità locali	Addetti				
-	-	-	-	-	1	6	58	-	-	-	123	131	509	1
-	-	-	-	-	-	-	-	-	-	-	3	5	3	1.03
-	-	-	-	-	-	-	-	-	-	-	11	11	163	1.05
-	-	-	-	-	-	-	-	-	-	-	7	7	106	1.05 A
-	-	-	-	-	1	6	58	-	-	-	4	4	57	1.05 B
-	-	-	-	-	-	-	-	-	-	-	109	115	343	1.06
-	-	-	-	-	-	-	-	-	-	-	30	31	139	1.06 A
-	-	-	-	-	-	-	-	-	-	-	7	7	49	1.06 B
-	-	-	-	-	-	-	-	-	-	-	64	64	87	1.06 C
-	-	-	-	-	1	6	58	-	-	-	8	13	68	1.06 D
-	-	-	-	-	-	-	-	-	-	-	45	53	439	2
-	-	-	-	-	-	-	-	-	-	-	-	-	-	2.01
-	-	-	-	-	-	-	-	-	-	-	45	53	439	2.02
-	-	-	-	-	-	-	-	-	-	-	-	-	-	2.02 A
-	-	-	-	-	-	-	-	-	-	-	4	4	28	2.02 B
-	-	-	-	-	-	-	-	-	-	-	41	49	411	2.02 C
4	216	2	10	1.356	1	9	194	-	-	-	4.291	4.407	16.137	3
-	-	-	-	-	1	9	194	-	-	-	426	451	1.995	3.01
-	-	-	-	-	-	-	-	-	-	-	206	215	840	3.01 A
-	-	-	-	-	-	-	-	-	-	-	20	20	48	3.01 B
-	-	-	-	-	-	-	-	-	-	-	23	28	248	3.01 C
-	-	-	-	-	1	9	194	-	-	-	37	46	325	3.01 D
-	-	-	-	-	-	-	-	-	-	-	91	92	250	3.01 E
-	-	-	-	-	-	-	-	-	-	-	5	5	16	3.01 F
-	-	-	-	-	-	-	-	-	-	-	11	11	90	3.01 G
-	-	-	-	-	-	-	-	-	-	-	33	34	178	3.01 H
-	-	-	-	-	-	-	-	-	-	-	5	5	80	3.02
-	-	-	-	-	-	-	-	-	-	-	133	137	1.635	3.03
-	-	-	-	-	-	-	-	-	-	-	2	2	5	3.03 A
-	-	-	-	-	-	-	-	-	-	-	10	10	717	3.03 B
-	-	-	-	-	-	-	-	-	-	-	9	11	411	3.03 C
-	-	-	-	-	-	-	-	-	-	-	5	5	196	3.03 D
-	-	-	-	-	-	-	-	-	-	-	-	-	-	3.03 E
-	-	-	-	-	-	-	-	-	-	-	49	50	68	3.03 F
-	-	-	-	-	-	-	-	-	-	-	58	59	238	3.03 G
-	-	-	-	-	-	-	-	-	-	-	826	835	2.027	3.04
-	-	-	-	-	-	-	-	-	-	-	423	432	1.362	3.05
-	-	-	-	-	-	-	-	-	-	-	18	18	28	3.06
-	-	-	-	-	-	-	-	-	-	-	597	605	1.283	3.07
-	-	-	-	-	-	-	-	-	-	-	570	578	1.249	3.07 A
-	-	1	5	57	-	-	-	-	-	-	27	27	34	3.07 B
-	-	-	-	-	-	-	-	-	-	-	107	116	474	3.08
4	216	1	5	1.299	-	-	-	-	-	-	2	2	140	3.09
4	216	-	-	-	-	-	-	-	-	-	1.344	1.366	4.413	3.10
-	-	-	-	-	-	-	-	-	-	-	-	-	-	3.10 A
-	-	-	-	-	-	-	-	-	-	-	34	40	592	3.10 B
-	-	-	-	-	-	-	-	-	-	-	1	2	94	3.10 C
-	-	-	-	-	-	-	-	-	-	-	1	1	11	3.10 D
-	-	-	-	-	-	-	-	-	-	-	2	2	26	3.10 E
-	-	-	-	-	-	-	-	-	-	-	13	13	140	3.10 F
-	-	-	-	-	-	-	-	-	-	-	4	5	19	3.10 G
-	-	1	5	1.299	-	-	-	-	-	-	9	15	1.380	3.10 H
-	-	-	-	-	-	-	-	-	-	-	1.280	1.288	2.151	3.10 I
-	-	-	-	-	-	-	-	-	-	-	1	1	277	3.11
-	-	-	-	-	-	-	-	-	-	-	156	175	1.077	3.12
-	-	-	-	-	-	-	-	-	-	-	15	18	567	3.13
-	-	-	-	-	-	-	-	-	-	-	5	8	348	3.13 A
-	-	-	-	-	-	-	-	-	-	-	8	8	205	3.13 B
-	-	-	-	-	-	-	-	-	-	-	-	-	-	3.13 C
-	-	-	-	-	-	-	-	-	-	-	2	2	14	3.13 D
-	-	-	-	-	-	-	-	-	-	-	-	-	-	3.13 E
-	-	-	-	-	-	-	-	-	-	-	47	49	99	3.14
-	-	-	-	-	-	-	-	-	-	-	-	-	-	3.15
-	-	-	-	-	-	-	-	-	-	-	11	12	176	3.16
-	-	-	-	-	-	-	-	-	-	-	55	57	221	3.17
-	-	-	-	-	-	-	-	-	-	-	109	109	142	3.18
-	-	-	-	-	-	-	-	-	-	-	7	9	130	3.19
-	-	-	-	-	-	-	-	-	-	-	9	10	11	3.20
16	449	1	5	41	1	6	82	-	-	-	532	595	3.232	4
16	449	-	-	-	1	6	82	-	-	-	479	534	3.012	4.01
-	-	1	5	41	-	-	-	-	-	-	53	61	220	4.02
-	-	-	-	-	1	7	148	-	-	-	6	12	192	5
-	-	-	-	-	-	-	-	-	-	-	-	-	-	5.01
-	-	-	-	-	1	7	148	-	-	-	1	1	22	5.02
-	-	-	-	-	-	-	-	-	-	-	5	11	170	5.03

Segue Tav. 4 - Imprese per numero di unità locali e per

N. classificazione	RAMI, CLASSI E SOTTOCLASSI DI ATTIVITÀ ECONOMICA	IMPRESE CON									
		1			2			3			Imprese
		Imprese	Unità locali	Addetti	Imprese	Unità locali	Addetti	Imprese	Unità locali	Addetti	
6	Commercio	12.221	12.221	19.129	170	340	1.005	10	30	84	3
6.01	Commercio all'ingrosso	368	368	1.155	26	52	324	1	3	2	-
6.01 A	Materie prime agricole e tessili e semipr. di origine vegetale e animale	40	40	80	2	4	17	-	-	-	-
6.01 B	Prodotti alimentari e bevande	154	154	531	9	18	53	1	3	2	-
6.01 C	Combustibili, minerali, metalli e prodotti chimici	37	37	73	5	10	60	-	-	-	-
6.01 D	Legname, materiali da costruzione e articoli di installazione	84	84	273	5	10	65	-	-	-	-
6.01 E	Macchine, materiali (per l'industria, commercio, ecc.) e veicoli	9	9	34	3	6	96	-	-	-	-
6.01 F	Mobili di qualsiasi tipo, elettrodomestici e articoli per la casa	12	12	31	1	2	8	-	-	-	-
6.01 G	Tessuti, articoli abbigl. e arredam.; calzature ed articoli in cuoio	5	5	25	-	-	-	-	-	-	-
6.01 H	Prodotti farmaceutici, articoli sanitari e profumeria	7	7	72	-	-	-	-	-	-	-
6.01 I	Apparecchi ottici, fotografici e altri prodotti non alimentari, n.a.c.	9	9	19	1	2	25	-	-	-	-
6.01 L	Materiali vari da recupero	11	11	17	-	-	-	-	-	-	-
6.02	Commercio al minuto	9.028	9.028	13.274	130	260	617	8	24	62	3
6.02 A	Generi alimentari, bevande e tabacchi	5.011	5.011	7.196	38	76	135	2	6	10	-
6.02 B	Tessuti e articoli di abbigliamento	1.377	1.377	1.908	18	36	76	-	-	-	-
6.02 C	Articoli di arredam., mobili, apparecchi e materiali per la casa	984	984	1.460	28	56	109	1	3	6	1
6.02 D	Autoveicoli, motov. e natanti - Distributori di carburanti e lubrificanti	461	461	1.010	28	56	233	5	15	46	2
6.02 E	Prod. farmaceutici, apparecchi sanitari, vernici, cosmetici, detersivi	312	312	464	3	6	7	-	-	-	-
6.02 F	Mobili, macchine e forniture per ufficio; librerie, giornali e riviste	168	168	258	6	12	24	-	-	-	-
6.02 G	Articoli vari - Grandi magazzini	715	715	978	9	18	33	-	-	-	-
6.03	Commercio ambulante	1.185	1.185	1.587	-	-	-	-	-	-	-
6.04	Intermediari comm., impr. immob., ag. mediaz., mag. depos. e frigorif.	62	62	91	-	-	-	-	-	-	-
6.05	Noleggio di beni mobili	5	5	6	-	-	-	-	-	-	-
6.06	Alberghi e pubblici esercizi	1.573	1.573	3.016	14	28	64	1	3	20	-
7	Trasporti e comunicazioni	339	339	550	5	10	242	1	3	37	-
7.01	Trasporti terrestri	310	310	501	5	10	242	1	3	37	-
7.02	Trasporti marittimi, lacuali e fluviali	-	-	-	-	-	-	-	-	-	-
7.03	Trasporti aerei	-	-	-	-	-	-	-	-	-	-
7.04	Attività complementari ai trasporti	21	21	39	-	-	-	-	-	-	-
7.05	Servizi ausiliari dei trasporti	5	5	7	-	-	-	-	-	-	-
7.06	Comunicazioni	3	3	3	-	-	-	-	-	-	-
8	Credito, assicurazione, impr. finanziarie controllo, gest. esattoriali	101	101	217	6	12	39	1	3	10	1
8.01	Credito	4	4	17	2	4	29	1	3	10	1
8.01 A	Imprese bancarie	4	4	17	2	4	29	1	3	10	1
8.01 B	Istituti speciali di credito e istituzioni finanziarie	-	-	-	-	-	-	-	-	-	-
8.02	Assicurazione	69	69	134	-	-	-	-	-	-	-
8.03	Imprese finanziarie di controllo e gestioni esattoriali	28	28	66	4	8	10	-	-	-	-
9	Servizi	1.474	1.474	2.255	22	44	92	2	6	17	1
9.01	Servizi per l'igiene e la pulizia	1.324	1.324	1.849	16	32	57	1	3	5	1
9.02	Servizi dello spettacolo e ricreativi	80	80	265	3	6	21	1	3	12	-
9.03	Servizi sanitari	-	-	-	-	-	-	-	-	-	-
9.03 B	Servizi sanitari privati	-	-	-	-	-	-	-	-	-	-
9.04	Servizi per l'istruzione	40	40	87	2	4	11	-	-	-	-
9.05	Servizi legali, commerciali e tecnici	-	-	-	-	-	-	-	-	-	-
9.08	Servizi vari, non altrove classificati	30	30	54	1	2	3	-	-	-	-
	TOTALE	18.979	18.979	36.198	335	670	5.004	23	69	440	10

ramo, classe e sottoclasse di attività economica

UNITÀ LOCALI												TOTALE			N. classificazione
4		5			6-10			oltre 10			Imprese	Unità locali	Addetti		
Unità locali	Addetti	Imprese	Unità locali	Addetti	Imprese	Unità locali	Addetti	Imprese	Unità locali	Addetti					
12	24	-	-	-	1	9	32	-	-	-	12.405	12.612	20.278	6	
-	-	-	-	-	-	-	-	-	-	-	395	423	1.481	6.01	
-	-	-	-	-	-	-	-	-	-	-	42	44	97	6.01 A	
-	-	-	-	-	-	-	-	-	-	-	164	175	586	6.01 B	
-	-	-	-	-	-	-	-	-	-	-	42	47	133	6.01 C	
-	-	-	-	-	-	-	-	-	-	-	89	94	338	6.01 D	
-	-	-	-	-	-	-	-	-	-	-	12	15	130	6.01 E	
-	-	-	-	-	-	-	-	-	-	-	13	14	39	6.01 F	
-	-	-	-	-	-	-	-	-	-	-	5	5	25	6.01 G	
-	-	-	-	-	-	-	-	-	-	-	7	7	72	6.01 H	
-	-	-	-	-	-	-	-	-	-	-	10	11	44	6.01 I	
-	-	-	-	-	-	-	-	-	-	-	11	11	17	6.01 L	
12	24	-	-	-	1	9	32	-	-	-	9.170	9.333	14.009	6.02	
-	-	-	-	-	1	9	32	-	-	-	5.052	5.102	7.373	6.02 A	
-	-	-	-	-	-	-	-	-	-	-	1.395	1.413	1.984	6.02 B	
4	7	-	-	-	-	-	-	-	-	-	1.014	1.047	1.582	6.02 C	
8	17	-	-	-	-	-	-	-	-	-	496	540	1.306	6.02 D	
-	-	-	-	-	-	-	-	-	-	-	315	318	471	6.02 E	
-	-	-	-	-	-	-	-	-	-	-	174	180	282	6.02 F	
-	-	-	-	-	-	-	-	-	-	-	724	733	1.011	6.02 G	
-	-	-	-	-	-	-	-	-	-	-	1.185	1.185	1.587	6.03	
-	-	-	-	-	-	-	-	-	-	-	62	62	91	6.04	
-	-	-	-	-	-	-	-	-	-	-	5	5	6	6.05	
-	-	-	-	-	-	-	-	-	-	-	1.588	1.604	3.100	6.06	
-	-	-	-	-	-	-	-	-	-	-	345	352	829	7	
-	-	-	-	-	-	-	-	-	-	-	316	323	780	7.01	
-	-	-	-	-	-	-	-	-	-	-	-	-	-	7.02	
-	-	-	-	-	-	-	-	-	-	-	-	-	-	7.03	
-	-	-	-	-	-	-	-	-	-	-	21	21	39	7.04	
-	-	-	-	-	-	-	-	-	-	-	5	5	7	7.05	
-	-	-	-	-	-	-	-	-	-	-	3	3	3	7.06	
4	19	-	-	-	-	-	-	-	-	-	109	120	285	8	
4	19	-	-	-	-	-	-	-	-	-	8	15	75	8.01	
4	19	-	-	-	-	-	-	-	-	-	8	15	75	8.01 A	
-	-	-	-	-	-	-	-	-	-	-	-	-	-	8.01 B	
-	-	-	-	-	-	-	-	-	-	-	69	69	134	8.02	
-	-	-	-	-	-	-	-	-	-	-	32	36	76	8.03	
4	4	-	-	-	1	10	48	-	-	-	1.500	1.538	2.416	9	
4	4	-	-	-	1	10	48	-	-	-	1.343	1.373	1.963	9.01	
-	-	-	-	-	-	-	-	-	-	-	84	89	298	9.02	
-	-	-	-	-	-	-	-	-	-	-	-	-	-	9.03	
-	-	-	-	-	-	-	-	-	-	-	-	-	-	9.03 B	
-	-	-	-	-	-	-	-	-	-	-	42	44	98	9.04	
-	-	-	-	-	-	-	-	-	-	-	-	-	-	9.05	
-	-	-	-	-	-	-	-	-	-	-	31	32	57	9.08	
40	712	3	15	1.397	6	47	562	-	-	-	19.356	19.820	44.313		

Segue Tav. 5 - Imprese per diffusione territoriale e per ramo, classe e sottoclasse di attività economica

N. classificazione	RAMI, CLASSI E SOTTOCLASSI DI ATTIVITÀ ECONOMICA	IMPRESE A DIFFUSIONE									TOTALE		
		comunale			provinciale			regionale e nazionale			Imprese	Unità locali	Addetti
		Imprese	Unità locali	Addetti	Imprese	Unità locali	Addetti	Imprese	Unità locali	Addetti			
6	Commercio	12.373	12.542	19.897	20	43	241	12	27	136	12.405	12.612	20.274
6.01	Commercio all'ingrosso	386	405	1.314	4	8	129	5	10	38	395	423	1.481
6.01 A	Materie prime agricole e tessili e semipr. di origine vegetale e animale	42	44	97	-	-	-	-	-	-	42	44	97
6.01 B	Prodotti alimentari e bevande	161	169	572	-	-	-	3	6	14	164	175	586
6.01 C	Combustibili, minerali, metalli e prodotti chimici	39	41	101	2	4	24	1	2	8	42	47	133
6.01 D	Legname, materiali da costruzione e articoli di installazione	88	92	305	1	2	33	-	-	-	89	94	338
6.01 E	Macchine, materiali (per l'industria, commercio, ecc.) e veicoli	10	11	42	1	2	72	1	2	16	12	15	130
6.01 F	Mobili di qualsiasi tipo, elettrodomestici e articoli per la casa	13	14	39	-	-	-	-	-	-	13	14	39
6.01 G	Tessuti, articoli abbigl. e arredam.; calzature ed articoli in cuoio	5	5	25	-	-	-	-	-	-	5	5	25
6.01 H	Prodotti farmaceutici, articoli sanitari e profumeria	7	7	72	-	-	-	-	-	-	7	7	72
6.01 I	Apparecchi ottici, fotografici e altri prodotti non alimentari, n.a.c.	10	11	44	-	-	-	-	-	-	10	11	44
6.01 L	Materiali vari da recupero	11	11	17	-	-	-	-	-	-	11	11	17
6.02	Commercio al minuto	9.148	9.283	13.806	15	33	105	7	17	98	9.170	9.333	14.009
6.02 A	Generi alimentari, bevande e tabacchi	5.049	5.095	7.357	2	5	13	1	2	3	5.052	5.102	7.373
6.02 B	Tessuti e articoli di abbigliamento	1.393	1.409	1.976	1	2	5	1	2	3	1.395	1.413	1.984
6.02 C	Articoli di arredam., mobili, apparecchi e materiali per la casa	1.008	1.035	1.554	5	10	26	1	2	2	1.014	1.047	1.582
6.02 D	Autoveicoli, motov. e natanti - Distributori di carburanti e lubrificanti	487	517	1.161	5	12	55	4	11	90	496	540	1.306
6.02 E	Prod. farmaceutici, apparecchi sanitari, vernici, cosmetici, detersivi	315	318	471	-	-	-	-	-	-	315	318	471
6.02 F	Mobili, macchine e forniture per ufficio; librerie, giornali, e riviste	174	180	282	-	-	-	-	-	-	174	180	282
6.02 G	Articoli vari - Grandi magazzini	722	729	1.005	2	4	6	-	-	-	724	733	1.011
6.03	Commercio ambulante	1.185	1.185	1.587	-	-	-	-	-	-	1.185	1.185	1.587
6.04	Intermediari comm., impr. immob., ag. mediaz., mag. depos. e frigorif.	62	62	91	-	-	-	-	-	-	62	62	91
6.05	Noleggio di beni mobili	5	5	6	-	-	-	-	-	-	5	5	6
6.06	Alberghi e pubblici esercizi	1.587	1.602	3.093	1	2	7	-	-	-	1.588	1.604	3.100
7	Trasporti e comunicazioni	343	347	778	2	5	51	-	-	-	345	352	829
7.01	Trasporti terrestri	314	318	729	2	5	51	-	-	-	316	323	780
7.02	Trasporti marittimi, lacuali e fluviali	-	-	-	-	-	-	-	-	-	-	-	-
7.03	Trasporti aerei	-	-	-	-	-	-	-	-	-	-	-	-
7.04	Attività complementari ai trasporti	21	21	39	-	-	-	-	-	-	21	21	39
7.05	Servizi ausiliari dei trasporti	5	5	7	-	-	-	-	-	-	5	5	7
7.06	Comunicazioni	3	3	3	-	-	-	-	-	-	3	3	3
8	Credito, assicurazione, impr. finanziarie controllo, gest. esattoriali	103	105	239	4	11	42	2	4	4	109	120	285
8.01	Credito	5	6	36	3	9	39	-	-	-	8	15	75
8.01 A	Imprese bancarie	5	6	36	3	9	39	-	-	-	8	15	75
8.01 B	Istituti speciali di credito e istituzioni finanziarie	-	-	-	-	-	-	-	-	-	-	-	-
8.02	Assicurazione	69	69	134	-	-	-	-	-	-	69	69	134
8.03	Imprese finanziarie di controllo e gestioni esattoriali	29	30	69	1	2	3	2	4	4	32	36	76
9	Servizi	1.492	1.512	2.335	7	24	79	1	2	2	1.500	1.538	2.416
9.01	Servizi per l'igiene e la pulizia	1.338	1.353	1.903	4	18	58	1	2	2	1.343	1.373	1.963
9.02	Servizi dello spettacolo e ricreativi	83	87	288	1	2	10	-	-	-	84	89	298
9.03	Servizi sanitari	-	-	-	-	-	-	-	-	-	-	-	-
9.03 B	Servizi sanitari privati	-	-	-	-	-	-	-	-	-	-	-	-
9.04	Servizi per l'istruzione	40	40	87	2	4	11	-	-	-	42	44	98
9.05	Servizi legali, commerciali e tecnici	-	-	-	-	-	-	-	-	-	-	-	-
9.08	Servizi vari, non altrove classificati	31	32	57	-	-	-	-	-	-	31	32	57
	TOTALE	19.249	19.549	39.847	71	171	1.329	36	100	3.137	19.356	19.820	44.313

Segue Tav. 6 - Unità locali per tipo e per ramo, classe e sottoclasse di attività economica

N. classificazione	RAMI, CLASSI E SOTTOCLASSI DI ATTIVITÀ ECONOMICA	UNITÀ LOCALI OPERATIVE				UNITÀ LOCALI AMMINISTRATIVE		TOTALE			
		Totale		Produttive		Unità locali	Addetti	Unità locali in totale		di cui artigiane	
		Unità locali	Addetti	Unità locali	Addetti			Unità locali	Addetti	Unità locali	Addetti
6	Commercio	12.658	20.862	12.615	20.830	4	6	12.662	20.868	-	-
6.01	Commercio all'ingrosso	422	1.694	422	1.694	-	-	422	1.694	-	-
6.01 A	Materie prime agricole e tessili e semipr. di origine vegetale e animale	43	96	43	96	-	-	43	96	-	-
6.01 B	Prodotti alimentari e bevande	175	700	175	700	-	-	175	700	-	-
6.01 C	Combustibili, minerali, metalli e prodotti chimici	46	132	46	132	-	-	46	132	-	-
6.01 D	Legname, materiali da costruzione e articoli di installazione	95	348	95	348	-	-	95	348	-	-
6.01 E	Macchine, materiali (per l'industria, commercio, ecc.) e veicoli	14	211	14	211	-	-	14	211	-	-
6.01 F	Mobili di qualsiasi tipo, elettrodomestici e articoli per la casa	15	49	15	49	-	-	15	49	-	-
6.01 G	Tessuti, articoli abbigl. e arredam.; calzature ed articoli in cuoio	5	25	5	25	-	-	5	25	-	-
6.01 H	Prodotti farmaceutici, articoli sanitari e profumeria	7	72	7	72	-	-	7	72	-	-
6.01 I	Apparecchi ottici, fotografici e altri prodotti non alimentari, n.a.c.	11	44	11	44	-	-	11	44	-	-
6.01 L	Materiali vari da recupero	11	17	11	17	-	-	11	17	-	-
6.02	Commercio al minuto	9.326	14.131	9.326	14.131	4	6	9.330	14.137	-	-
6.02 A	Generi alimentari, bevande e tabacchi	5.099	7.363	5.099	7.363	1	2	5.100	7.365	-	-
6.02 B	Tessuti e articoli di abbigliamento	1.418	2.002	1.418	2.002	1	2	1.419	2.004	-	-
6.02 C	Articoli di arredam., mobili, apparecchi e materiali per la casa	1.050	1.641	1.050	1.641	1	1	1.051	1.642	-	-
6.02 D	Autoveicoli, motov. e natanti - Distributori di carburanti e lubrificanti	520	1.234	520	1.234	-	-	520	1.234	-	-
6.02 E	Prod. farmaceutici, apparecchi sanitari, vernici, cosmetici, detersivi	315	469	315	469	-	-	315	469	-	-
6.02 F	Mobili, macchine e forniture per ufficio; librerie, giornali e riviste	187	287	187	287	-	-	187	287	-	-
6.02 G	Articoli vari - Grandi magazzini	737	1.135	737	1.135	1	1	738	1.136	-	-
6.03	Commercio ambulante	1.185	1.587	1.185	1.587	-	-	1.185	1.587	-	-
6.04	Intermediari comm., impr. immob., ag. mediaz., mag. depos. e frigorif.	106	124	63	92	-	-	106	124	-	-
6.05	Noleggio di beni mobili	5	6	5	6	-	-	5	6	-	-
6.06	Alberghi e pubblici esercizi	1.614	3.320	1.614	3.320	-	-	1.614	3.320	-	-
7	Trasporti e comunicazioni	573	4.112	573	4.112	5	118	578	4.230	306	394
7.01	Trasporti terrestri	367	2.609	367	2.609	4	17	371	2.626	286	365
7.02	Trasporti marittimi, lacuali e fluviali	-	-	-	-	-	-	-	-	-	-
7.03	Trasporti aerei	-	-	-	-	-	-	-	-	-	-
7.04	Attività complementari ai trasporti	28	103	28	103	-	-	28	103	18	27
7.05	Servizi ausiliari dei trasporti	9	21	9	21	-	-	9	21	2	2
7.06	Comunicazioni	169	1.379	169	1.379	1	101	170	1.480	-	-
8	Credito, assicurazione, impr. finanziarie controllo, gest. esattoriali	239	936	239	936	-	-	239	936	-	-
8.01	Credito	46	500	46	500	-	-	46	500	-	-
8.01 A	Imprese bancarie	46	500	46	500	-	-	46	500	-	-
8.01 B	Istituti speciali di credito e istituzioni finanziarie	-	-	-	-	-	-	-	-	-	-
8.02	Assicurazione	82	164	82	164	-	-	82	164	-	-
8.03	Imprese finanziarie di controllo e gestioni esattoriali	111	272	111	272	-	-	111	272	-	-
9	Servizi	1.629	2.655	1.629	2.655	-	-	1.629	2.655	1.303	1.779
9.01	Servizi per l'igiene e la pulizia	1.381	2.057	1.381	2.057	-	-	1.381	2.057	1.303	1.779
9.02	Servizi dello spettacolo e ricreativi	94	322	94	322	-	-	94	322	-	-
9.03	Servizi sanitari	-	-	-	-	-	-	-	-	-	-
9.03 B	Servizi sanitari privati	-	-	-	-	-	-	-	-	-	-
9.04	Servizi per l'istruzione	44	98	44	98	-	-	44	98	-	-
9.05	Servizi legali, commerciali e tecnici	1	4	1	4	-	-	1	4	-	-
9.08	Servizi vari, non altrove classificati	109	174	109	174	-	-	109	174	-	-
	TOTALE	20.365	64.234	20.321	64.173	63	391	20.428	64.625	6.024	10.414

Tav. 7 - Unità locali per numero di addetti e per ramo,

N. classificazione	RAMI, CLASSI, SOTTOCLASSI E CATEGORIE DI ATTIVITÀ ECONOMICA	UNITÀ LOCALI											
		1		2		3-5		6-9		10-19		20-49	
		Unità locali	Unità locali	Unità locali	Addetti	Unità locali	Addetti	Unità locali	Addetti	Unità locali	Addetti		
1	Agric., foreste, caccia e pesca.	82	17	21	79	4	29	-	-	4	129		
1.03	Foreste	3	-	-	-	-	-	-	-	-	-		
1.03.02	Aziende utilizzazione del bosco	3	-	-	-	-	-	-	-	-	-		
1.05	Pesca	8	1	-	-	-	-	-	-	-	-		
1.05 A	Pesca e allev. in acque dolci	6	-	-	-	-	-	-	-	-	-		
1.05.01	Pesca	6	-	-	-	-	-	-	-	-	-		
1.05.02	Allevamenti	-	-	-	-	-	-	-	-	-	-		
1.05 B	Pesca e allev. acque marine e lag.	2	1	-	-	-	-	-	-	-	-		
1.05.03	Pesca	-	1	-	-	-	-	-	-	-	-		
1.05.04	Allev. pesci e molluschi bivalvi	2	-	-	-	-	-	-	-	-	-		
1.06	Attiv. connesse con l'agricoltura	71	16	21	79	4	29	-	-	4	129		
1.06 A	Att. trasf. annesso aziende agric. che lavorano prodotti propri	10	2	14	55	2	14	-	-	3	99		
1.06.01	Conserv. e trasf. frutta e ortaggi	-	-	1	5	-	-	-	-	-	-		
1.06.02	Trasformazione del latte	3	1	-	-	-	-	-	-	2	77		
1.06.03	Prod. olio oliva per spremitura	6	-	12	46	2	14	-	-	-	-		
1.06.04	Prod. vini e mosti concentrati	-	-	1	4	-	-	-	-	-	-		
1.06.05	Altre att. trasf. ann. ad az. agr.	1	1	-	-	-	-	-	-	1	22		
1.06 B	Att. trasf., conserv., raccolta e vend. prod. agr., in forma assoc.	-	2	4	15	-	-	-	-	1	30		
1.06.06	Conserv. e trasf. frutta e ortaggi	-	-	-	-	-	-	-	-	-	-		
1.06.07	Trasformazione del latte	-	2	3	12	-	-	-	-	1	30		
1.06.08	Prod. olio oliva per spremitura	-	-	-	-	-	-	-	-	-	-		
1.06.09	Prod. vini e mosti concentrati	-	-	-	-	-	-	-	-	-	-		
1.06.10	Altre att. trasf. in forma assoc.	-	-	-	-	-	-	-	-	-	-		
1.06.11	Raccolta e vend. prod. agric.	-	-	1	3	-	-	-	-	-	-		
1.06 C	Esercizio macchine agricole	54	8	1	3	2	15	-	-	-	-		
1.06.12	Macch. agricole conto terzi	54	8	1	3	1	7	-	-	-	-		
1.06.13	Macch. agr. di consorzi e cooper.	-	-	-	-	1	8	-	-	-	-		
1.06 D	Altre assoc. operanti nell'agric.	7	4	2	6	-	-	-	-	-	-		
1.06.14	Prod. e distrib. mezzi tecnici per l'agricoltura	7	4	2	6	-	-	-	-	-	-		
2	Industrie estrattive	9	3	15	57	14	111	15	185	2	62		
2.01	Estraz. minerali metalliferi	1	-	-	-	-	-	-	-	-	-		
2.01.01	Estr. e ricerche min. ferrosi	1	-	-	-	-	-	-	-	-	-		
2.01.02	Estr. e ricerche min. metalliferi	-	-	-	-	-	-	-	-	-	-		
2.02	Estraz. minerali non metalliferi	8	3	15	57	14	111	15	185	2	62		
2.02 A	Estr. comb. solidi, liquidi e gass.	-	-	-	-	-	-	-	-	-	-		
2.02.01	Estr. e ricerche carboni fossili	-	-	-	-	-	-	-	-	-	-		
2.02.02	Estr. e ricerche lignite	-	-	-	-	-	-	-	-	-	-		
2.02.03	Estr. idrocarburi liquidi	-	-	-	-	-	-	-	-	-	-		
2.02.04	Estr. idrocarburi gassosi	-	-	-	-	-	-	-	-	-	-		
2.02.05	Ric. idrocarb. liquidi e gassosi	-	-	-	-	-	-	-	-	-	-		
2.02 B	Estr. altri min. non metalliferi	-	-	1	4	4	30	1	16	-	-		
2.02.06	Prod. sale marino e di evaporaz.	-	-	-	-	-	-	-	-	-	-		
2.02.07	Estr. e ricerche salgemma	-	-	-	-	-	-	-	-	-	-		
2.02.08	Estr. e ricerche sali di potassio e minerali fosfatici	-	-	-	-	-	-	-	-	-	-		
2.02.09	Estr. zolfo	-	-	-	-	-	-	-	-	-	-		
2.02.10	Estr. pirite	-	-	-	-	-	-	-	-	-	-		
2.02.11	Estr. dolomite	-	-	-	-	3	21	-	-	-	-		
2.02.12	Estr. e ricerche min. non metall. per edilizia e ind. ceramiche	-	-	1	4	1	9	1	16	-	-		
2.02.13	Estr. e ricerche min. non metall. per industrie varie	-	-	-	-	-	-	-	-	-	-		
2.02 C	Estr. materiali di cava	8	3	14	53	10	81	14	169	2	62		
2.02.14	Estr. marmo e pietre affini	6	-	10	38	7	54	5	57	1	30		
2.02.15	Estr. sabbia, ghiaia e pietrisco	2	2	2	8	3	27	8	102	1	32		
2.02.16	Estr. argilla, cem. artif. e gesso	-	-	-	-	-	-	-	-	-	-		
2.02.17	Estr. pozzolana e lapillo pomiceo	-	1	2	7	-	-	-	-	-	-		
2.02.18	Estr. e ricerche altri materiali da costr. e terre refrattarie	-	-	-	-	-	-	1	10	-	-		
3	Industrie manifatturiere	2.703	705	621	2.242	164	1.158	92	1.171	71	2.113		
3.01	Industrie alimentari e affini	122	114	146	543	29	201	12	158	9	271		
3.01 A	Ind. molitoria e pastificazione	69	75	50	180	6	39	1	11	5	164		
3.01.01	Pilatura e altre lavor. cereali	-	-	-	-	-	-	-	-	-	-		
3.01.02	Molitura di cereali	43	36	20	68	1	7	-	-	-	-		
3.01.03	Prod. di pane	23	37	28	103	3	20	1	11	1	22		
3.01.04	Prod. di pasta	3	2	2	9	2	12	-	-	4	142		
3.01 B	Industria dolciaria	9	5	6	24	2	13	-	-	-	-		
3.01.05	Prod. biscotti e pasticceria	8	5	3	11	2	13	-	-	-	-		
3.01.06	Prod. cioccolato e caramelle	-	-	-	-	-	-	-	-	-	-		
3.01.07	Prod. gelati	1	-	3	13	-	-	-	-	-	-		
3.01 C	Industria conserviera	8	3	4	16	4	28	3	40	2	55		
3.01.08	Macell., lavor. e conserv. carni	5	1	1	3	2	13	1	10	-	-		

classe, sottoclasse e categoria di attività economica

CON ADDETTI												UNITÀ LOCALI SENZA ADDETTI	TOTALE		N. classificazione
50-99		100-199		200-499		500-999		1000 e oltre		Totale			Unità locali	Addetti	
Unità locali	Addetti	Unità locali	Addetti	Unità locali	Addetti	Unità locali	Addetti	Unità locali	Addetti	Unità locali	Addetti				
2	103	1	100	-	-	-	-	-	-	131	556	2	133	556	1
-	-	-	-	-	-	-	-	-	-	3	3	2	5	3	1.03
-	-	-	-	-	-	-	-	-	-	3	3	2	5	3	1.03.02
1	53	1	100	-	-	-	-	-	-	11	163	-	11	163	1.05
-	-	1	100	-	-	-	-	-	-	7	106	-	7	106	1.05 A
-	-	1	100	-	-	-	-	-	-	7	106	-	7	106	1.05.01
-	-	-	-	-	-	-	-	-	-	-	-	-	-	-	1.05.02
1	53	-	-	-	-	-	-	-	-	4	57	-	4	57	1.05 B
1	53	-	-	-	-	-	-	-	-	2	55	-	2	55	1.05.03
-	-	-	-	-	-	-	-	-	-	2	2	-	2	2	1.05.04
1	50	-	-	-	-	-	-	-	-	117	390	-	117	390	1.06
-	-	-	-	-	-	-	-	-	-	31	182	-	31	182	1.06 A
-	-	-	-	-	-	-	-	-	-	1	5	-	1	5	1.06.01
-	-	-	-	-	-	-	-	-	-	6	82	-	6	82	1.06.02
-	-	-	-	-	-	-	-	-	-	20	66	-	20	66	1.06.03
-	-	-	-	-	-	-	-	-	-	1	4	-	1	4	1.06.04
-	-	-	-	-	-	-	-	-	-	3	25	-	3	25	1.06.05
-	-	-	-	-	-	-	-	-	-	7	49	-	7	49	1.06 B
-	-	-	-	-	-	-	-	-	-	-	-	-	-	-	1.06.06
-	-	-	-	-	-	-	-	-	-	6	46	-	6	46	1.06.07
-	-	-	-	-	-	-	-	-	-	-	-	-	-	-	1.06.08
-	-	-	-	-	-	-	-	-	-	-	-	-	-	-	1.06.09
-	-	-	-	-	-	-	-	-	-	-	-	-	-	-	1.06.10
-	-	-	-	-	-	-	-	-	-	1	3	-	1	3	1.06.11
-	-	-	-	-	-	-	-	-	-	65	88	-	65	88	1.06 C
-	-	-	-	-	-	-	-	-	-	64	80	-	64	80	1.06.12
-	-	-	-	-	-	-	-	-	-	1	8	-	1	8	1.06.13
1	50	-	-	-	-	-	-	-	-	14	71	-	14	71	1.06 D
1	50	-	-	-	-	-	-	-	-	14	71	-	14	71	1.06.14
1	90	-	-	-	-	-	-	-	-	59	520	1	60	520	2
-	-	-	-	-	-	-	-	-	-	1	1	-	1	1	2.01
-	-	-	-	-	-	-	-	-	-	1	1	-	1	1	2.01.01
-	-	-	-	-	-	-	-	-	-	-	-	-	-	-	2.01.02
1	90	-	-	-	-	-	-	-	-	58	519	1	59	519	2.02
-	-	-	-	-	-	-	-	-	-	-	-	-	-	-	2.02 A
-	-	-	-	-	-	-	-	-	-	-	-	-	-	-	2.02.01
-	-	-	-	-	-	-	-	-	-	-	-	-	-	-	2.02.02
-	-	-	-	-	-	-	-	-	-	-	-	-	-	-	2.02.03
-	-	-	-	-	-	-	-	-	-	-	-	-	-	-	2.02.04
-	-	-	-	-	-	-	-	-	-	-	-	-	-	-	2.02.05
-	-	-	-	-	-	-	-	-	-	6	50	-	6	50	2.02 B
-	-	-	-	-	-	-	-	-	-	-	-	-	-	-	2.02.06
-	-	-	-	-	-	-	-	-	-	-	-	-	-	-	2.02.07
-	-	-	-	-	-	-	-	-	-	-	-	-	-	-	2.02.08
-	-	-	-	-	-	-	-	-	-	-	-	-	-	-	2.02.09
-	-	-	-	-	-	-	-	-	-	-	-	-	-	-	2.02.10
-	-	-	-	-	-	-	-	-	-	3	21	-	3	21	2.02.11
-	-	-	-	-	-	-	-	-	-	3	29	-	3	29	2.02.12
-	-	-	-	-	-	-	-	-	-	-	-	-	-	-	2.02.13
1	90	-	-	-	-	-	-	-	-	52	469	1	53	469	2.02 C
-	-	-	-	-	-	-	-	-	-	29	185	1	30	185	2.02.14
1	90	-	-	-	-	-	-	-	-	19	265	-	19	265	2.02.15
-	-	-	-	-	-	-	-	-	-	-	-	-	-	-	2.02.16
-	-	-	-	-	-	-	-	-	-	3	9	-	3	9	2.02.17
-	-	-	-	-	-	-	-	-	-	1	10	-	1	10	2.02.18
24	1.723	19	2.798	13	4.582	4	3.248	4	6.149	4.420	29.297	-	4.420	29.297	3
4	246	3	354	2	680	-	-	-	-	441	2.803	-	441	2.803	3.01
-	-	2	220	-	-	-	-	-	-	208	833	-	208	833	3.01 A
-	-	-	-	-	-	-	-	-	-	-	-	-	-	-	3.01.01
-	-	-	-	-	-	-	-	-	-	100	190	-	100	190	3.01.02
-	-	-	-	-	-	-	-	-	-	93	253	-	93	253	3.01.03
-	-	2	220	-	-	-	-	-	-	15	390	-	15	390	3.01.04
-	-	-	-	-	-	-	-	-	-	22	56	-	22	56	3.01 B
-	-	-	-	-	-	-	-	-	-	18	42	-	18	42	3.01.05
-	-	-	-	-	-	-	-	-	-	-	-	-	-	-	3.01.06
-	-	-	-	-	-	-	-	-	-	4	14	-	4	14	3.01.07
2	113	-	-	1	383	-	-	-	-	27	649	-	27	649	3.01 C
1	56	-	-	-	-	-	-	-	-	11	89	-	11	89	3.01.08

classe, sottoclasse e categoria di attività economica

CON ADDETTI

CON ADDETTI												UNITÀ LOCALI SENZA ADDETTI	TOTALE		N. classificazione
50-99		100-199		200-499		500-999		1000 e oltre		Totale			Unità locali	Addetti	
Unità locali	Addetti	Unità locali	Addetti	Unità locali	Addetti	Unità locali	Addetti	Unità locali	Addetti	Unità locali	Addetti				
-	-	-	-	-	-	-	-	-	-	-	-	-	-	-	3.01.09
1	57	-	-	1	383	-	-	-	-	7	521	-	7	521	3.01.10
-	-	-	-	-	-	-	-	-	-	9	39	-	9	39	3.01.11
-	-	1	134	-	-	-	-	-	-	37	263	-	37	263	3.01 D
-	-	-	-	-	-	-	-	-	-	1	5	-	1	5	3.01.12
-	-	1	134	-	-	-	-	-	-	36	258	-	36	258	3.01.13
-	-	-	-	-	-	-	-	-	-	92	251	-	92	251	3.01 E
-	-	-	-	-	-	-	-	-	-	88	225	-	88	225	3.01.14
-	-	-	-	-	-	-	-	-	-	4	26	-	4	26	3.01.15
-	-	-	-	-	-	-	-	-	-	-	-	-	-	-	3.01.16
-	-	-	-	-	-	-	-	-	-	-	-	-	-	-	3.01.17
1	76	-	-	-	-	-	-	-	-	6	92	-	6	92	3.01 F
1	76	-	-	-	-	-	-	-	-	1	76	-	1	76	3.01.18
-	-	-	-	-	-	-	-	-	-	-	-	-	-	-	3.01.19
-	-	-	-	-	-	-	-	-	-	1	5	-	1	5	3.01.20
-	-	-	-	-	-	-	-	-	-	4	11	-	4	11	3.01.21
1	57	-	-	-	-	-	-	-	-	13	149	-	13	149	3.01 G
-	-	-	-	-	-	-	-	-	-	5	49	-	5	49	3.01.22
1	57	-	-	-	-	-	-	-	-	8	100	-	8	100	3.01.23
-	-	-	-	-	-	-	-	-	-	-	-	-	-	-	3.01.24
-	-	-	-	-	-	-	-	-	-	-	-	-	-	-	3.01.25
-	-	-	-	1	297	-	-	-	-	36	510	-	36	510	3.01 H
-	-	-	-	1	297	-	-	-	-	5	356	-	5	356	3.01.26
-	-	-	-	-	-	-	-	-	-	31	154	-	31	154	3.01.27
-	-	1	153	-	-	1	806	-	-	9	1.093	-	9	1.093	3.02
-	-	1	153	-	-	1	806	-	-	9	1.093	-	9	1.093	3.02.01
-	-	-	-	-	-	-	-	-	-	-	-	-	-	-	3.02.02
4	342	3	498	1	497	-	-	-	-	136	1.634	-	136	1.634	3.03
-	-	-	-	-	-	-	-	-	-	2	5	-	2	5	3.03 A
-	-	-	-	-	-	-	-	-	-	1	1	-	1	1	3.03.01
-	-	-	-	-	-	-	-	-	-	1	4	-	1	4	3.03.02
-	-	1	189	1	497	-	-	-	-	10	717	-	10	717	3.03 B
-	-	1	189	1	497	-	-	-	-	3	514	-	3	514	3.03.04
4	342	1	189	-	-	-	-	-	-	7	203	-	7	203	3.03.05
-	-	-	-	-	-	-	-	-	-	10	406	-	10	406	3.03 C
-	-	-	-	-	-	-	-	-	-	-	-	-	-	-	3.03.06
4	342	-	-	-	-	-	-	-	-	-	-	-	-	-	3.03.07
-	-	-	-	-	-	-	-	-	-	10	406	-	10	406	3.03.08
-	-	1	191	-	-	-	-	-	-	5	196	-	5	196	3.03 D
-	-	-	-	-	-	-	-	-	-	4	5	-	4	5	3.03.09
-	-	1	191	-	-	-	-	-	-	1	191	-	1	191	3.03.10
-	-	-	-	-	-	-	-	-	-	-	-	-	-	-	3.03 E
-	-	-	-	-	-	-	-	-	-	-	-	-	-	-	3.03.11
-	-	-	-	-	-	-	-	-	-	-	-	-	-	-	3.03.12
-	-	-	-	-	-	-	-	-	-	49	67	-	49	67	3.03 F
-	-	-	-	-	-	-	-	-	-	49	67	-	49	67	3.03.13
-	-	-	-	-	-	-	-	-	-	-	-	-	-	-	3.03.14
-	-	1	118	-	-	-	-	-	-	60	243	-	60	243	3.03 G
-	-	-	-	-	-	-	-	-	-	1	2	-	1	2	3.03.15
-	-	-	-	-	-	-	-	-	-	2	12	-	2	12	3.03.16
-	-	-	-	-	-	-	-	-	-	1	7	-	1	7	3.03.18
-	-	-	-	-	-	-	-	-	-	53	95	-	53	95	3.03.19
-	-	-	-	-	-	-	-	-	-	-	-	-	-	-	3.03.20
-	-	-	-	-	-	-	-	-	-	-	-	-	-	-	3.03.21
-	-	-	-	-	-	-	-	-	-	-	-	-	-	-	3.03.22
-	-	1	118	-	-	-	-	-	-	2	9	-	2	9	3.03.23
-	-	-	-	-	-	-	-	-	-	1	118	-	1	118	3.03.24
4	258	1	127	1	320	-	-	-	-	837	1.908	-	837	1.908	3.04
3	181	1	127	1	320	-	-	-	-	20	826	-	20	826	3.04.01
-	-	-	-	-	-	-	-	-	-	712	867	-	712	867	3.04.02
1	77	-	-	-	-	-	-	-	-	2	83	-	2	83	3.04.03
-	-	-	-	-	-	-	-	-	-	38	39	-	38	39	3.04.04
-	-	-	-	-	-	-	-	-	-	6	13	-	6	13	3.04.05
-	-	-	-	-	-	-	-	-	-	1	3	-	1	3	3.04.06
-	-	-	-	-	-	-	-	-	-	2	2	-	2	2	3.04.07
-	-	-	-	-	-	-	-	-	-	1	1	-	1	1	3.04.08
-	-	-	-	-	-	-	-	-	-	1	1	-	1	1	3.04.09
-	-	-	-	-	-	-	-	-	-	1	7	-	1	7	3.04.10
-	-	-	-	-	-	-	-	-	-	-	-	-	-	-	3.04.11
-	-	-	-	-	-	-	-	-	-	12	12	-	12	12	3.04.12
-	-	-	-	-	-	-	-	-	-	41	54	-	41	54	3.04.13
-	-	-	-	-	-	-	-	-	-	-	-	-	-	-	3.04.14
1	58	-	-	-	-	-	-	-	-	426	1.358	-	426	1.358	3.05
1	58	-	-	-	-	-	-	-	-	88	848	-	88	848	3.05.01
-	-	-	-	-	-	-	-	-	-	93	238	-	93	238	3.05.02
-	-	-	-	-	-	-	-	-	-	245	272	-	245	272	3.05.03

Segue Tav. 7 - Unità locali per numero di addetti e per ramo,

N. classificazione	RAMI, CLASSI, SOTTOCLASSI E CATEGORIE DI ATTIVITÀ ECONOMICA	UNITÀ LOCALI									
		1	2	3-5		6-9		10-19		20-49	
		Unità locali	Unità locali	Unità locali	Addetti	Unità locali	Addetti	Unità locali	Addetti	Unità locali	Addetti
3.13.16	Vernici, pitture, inchiostri.	-	-	-	-	-	-	-	-	-	-
3.13.17	Abrasivi artificiali	-	-	-	-	-	-	-	-	-	-
3.13.18	Fitofarmaci organici e inorgan.	-	-	-	-	-	-	-	-	-	-
3.13.19	Altri prodotti chimici	-	-	-	-	-	-	-	-	-	-
3.13 C	<i>Ind. prodotti farmaceutici</i>	-	-	-	-	-	-	-	-	-	-
3.13.20	Sost. chimiche farmaceut. di base	-	-	-	-	-	-	-	-	-	-
3.13.21	Prod. specialità medicinali	-	-	-	-	-	-	-	-	-	-
3.13.22	Prod. preparati galenici	-	-	-	-	-	-	-	-	-	-
3.13 D	<i>Ind. prodotti chimici destinati al consumo non industriale</i>	-	1	-	-	-	-	1	12	-	-
3.13.23	Detersivi	-	-	-	-	-	-	-	-	-	-
3.13.24	Prod. per cosmesi, igiene, profum.	-	-	-	-	-	-	-	-	-	-
3.13.25	Materiali sensibili	-	-	-	-	-	-	-	-	-	-
3.13.26	Carta carb., nastri macch. scriv.	-	-	-	-	-	-	-	-	-	-
3.13.27	Prod. ausil. per la casa, deodor.	-	-	-	-	-	-	-	-	-	-
3.13.28	Altri prodotti chimici	-	1	-	-	-	-	1	12	-	-
3.13 E	<i>Ind. derivati petrolio e carbone.</i>	-	-	-	-	1	9	-	-	-	-
3.13.29	Raffinerie di petrolio	-	-	-	-	-	-	-	-	-	-
3.13.30	Oli minerali, miscele lubrific.	-	-	-	-	1	9	-	-	-	-
3.13.31	Cokerie.	-	-	-	-	-	-	-	-	-	-
3.14	Industrie della gomma	28	13	6	19	-	-	-	-	1	24
3.14.01	Art. gomma e rigenerato gomma	-	-	-	-	-	-	-	-	1	24
3.14.02	Ricostruzione di pneumatici	-	-	-	-	-	-	-	-	-	-
3.14.03	Vulcan. pneumat., rip. ogg. gomma	28	13	6	19	-	-	-	-	-	-
3.15	Ind. produz. di cellulosa per usi tessili e fibre chimiche.	-	-	-	-	-	-	-	-	-	-
3.15.01	Cellulosa usi tess. e fibre chim.	-	-	-	-	-	-	-	-	-	-
3.16	Ind. della carta e cartotecnica.	-	1	4	16	1	7	1	14	5	182
3.16.01	Prod. di carta e cartone.	-	-	-	-	-	-	-	-	3	93
3.16.02	Trasform. carta e cartone	-	1	4	16	1	7	1	14	2	89
3.17	Ind. poligrafiche ed editoriali	21	14	8	31	5	30	7	77	1	34
3.17.01	Tipogr. stampa giornali quotid.	-	-	-	-	-	-	-	-	-	-
3.17.02	Altri stab. di arti grafiche.	15	13	8	31	5	30	7	77	1	34
3.17.03	Legatorie e rilegatorie.	5	1	-	-	-	-	-	-	-	-
3.17.04	Editorie	-	-	-	-	-	-	-	-	-	-
3.17.05	Riproduzione di disegni	1	-	-	-	-	-	-	-	-	-
3.18	Ind. foto-fono-cinematografiche	79	27	3	9	-	-	-	-	-	-
3.18.01	Studi fotografici	77	22	2	6	-	-	-	-	-	-
3.18.02	Stab. e labor. fotografici	2	5	1	3	-	-	-	-	-	-
3.18.03	Prod., sincron., doppiaggio films.	-	-	-	-	-	-	-	-	-	-
3.18.04	Sviluppo e stampa films cinem.	-	-	-	-	-	-	-	-	-	-
3.18.05	Incis., ediz., stampa dischi fon.	-	-	-	-	-	-	-	-	-	-
3.19	Ind. prodotti materie plastiche.	3	3	1	4	-	-	1	10	-	-
3.19.01	Art. tecnici per ind. manifattur.	2	1	1	4	-	-	-	-	-	-
3.19.02	Art. per l'edilizia	-	-	-	-	-	-	-	-	-	-
3.19.03	Art. per arredam., abbigliamento.	-	2	-	-	-	-	-	-	-	-
3.19.04	Art. casalinghi.	-	-	-	-	-	-	-	-	-	-
3.19.05	Art. per imballaggio e confez.	-	-	-	-	-	-	1	10	-	-
3.19.06	Barche, scafi e art. sportivi	-	-	-	-	-	-	-	-	-	-
3.19.07	Art. vari n.a.c.	1	-	-	-	-	-	-	-	-	-
3.20	Ind. manifatturiere varie	8	1	-	-	-	-	-	-	-	-
3.20.01	Strumenti musicali.	-	-	-	-	-	-	-	-	-	-
3.20.02	Giocattoli e loro parti	-	-	-	-	-	-	-	-	-	-
3.20.03	Armature e mont. per occhiali	1	1	-	-	-	-	-	-	-	-
3.20.04	Monete, oreficeria, argenteria	5	-	-	-	-	-	-	-	-	-
3.20.05	Altre ind. manifatturiere n.a.c.	2	-	-	-	-	-	-	-	-	-
4	Costruz. e install. di impianti.	227	63	172	665	82	583	61	781	33	988
4.01	Ind. delle costruzioni	193	54	157	611	75	534	53	672	28	857
4.01.01	Costr. edili; rest. e manut. fabbr.	119	42	140	539	64	458	41	509	23	698
4.01.02	Lavori stradali e mov. di terra.	9	5	6	28	6	44	7	98	1	41
4.01.03	Costr. opere specializzate	2	2	6	25	4	25	5	65	3	72
4.01.04	Finitura degli ambienti	59	5	4	15	1	7	-	-	-	-
4.01.05	Attiv. ausil. delle costruzioni.	4	-	1	4	-	-	-	-	1	46
4.02	Ind. installazione di impianti.	34	9	15	54	7	49	8	109	5	131
4.02.01	Imp. riscald., idrico-sanitari.	18	2	5	15	2	14	1	17	1	24
4.02.02	Imp. prod. e trasf. energia elettr.	16	7	10	39	3	19	6	76	3	80
4.02.03	Imp. telegr., telef. e radiotelegr.	-	-	-	-	2	16	1	16	1	27

classe, sottoclasse e categoria di attività economica

CON ADDETTI

CON ADDETTI												UNITÀ LOCALI SENZA ADDETTI	TOTALE		N. classificazione
50-99		100-199		200-499		500-999		1000 e oltre		Totale			Unità locali	Addetti	
Unità locali	Addetti	Unità locali	Addetti	Unità locali	Addetti	Unità locali	Addetti	Unità locali	Addetti	Unità locali	Addetti				
-	-	-	-	1	237	-	-	-	-	1	237	-	1	237	3.13.16
-	-	-	-	-	-	-	-	-	-	-	-	-	-	-	3.13.17
-	-	-	-	-	-	-	-	-	-	-	-	-	-	-	3.13.18
-	-	-	-	-	-	-	-	-	-	-	-	-	-	-	3.13.19
-	-	1	139	1	492	-	-	-	-	2	631	-	2	631	3.13 C
-	-	1	139	-	-	-	-	-	-	1	139	-	1	139	3.13.20
-	-	-	-	1	492	-	-	-	-	1	492	-	1	492	3.13.21
-	-	-	-	-	-	-	-	-	-	-	-	-	-	-	3.13.22
-	-	-	-	-	-	1	751	-	-	3	765	-	3	765	3.13 D
-	-	-	-	-	-	-	-	-	-	-	-	-	-	-	3.13.23
-	-	-	-	-	-	-	-	-	-	-	-	-	-	-	3.13.24
-	-	-	-	-	-	1	751	-	-	1	751	-	1	751	3.13.25
-	-	-	-	-	-	-	-	-	-	-	-	-	-	-	3.13.26
-	-	-	-	-	-	-	-	-	-	-	-	-	-	-	3.13.27
-	-	-	-	-	-	-	-	-	-	2	14	-	2	14	3.13.28
-	-	-	-	-	-	-	-	-	-	1	9	-	1	9	3.13 E
-	-	-	-	-	-	-	-	-	-	-	-	-	-	-	3.13.29
-	-	-	-	-	-	-	-	-	-	1	9	-	1	9	3.13.30
-	-	-	-	-	-	-	-	-	-	-	-	-	-	-	3.13.31
-	-	-	-	-	-	-	-	-	-	48	97	-	48	97	3.14
-	-	-	-	-	-	-	-	-	-	1	24	-	1	24	3.14.01
-	-	-	-	-	-	-	-	-	-	-	-	-	-	-	3.14.02
-	-	-	-	-	-	-	-	-	-	47	73	-	47	73	3.14.03
-	-	-	-	-	-	-	-	-	-	-	-	-	-	-	3.15
-	-	-	-	-	-	-	-	-	-	-	-	-	-	-	3.15.01
-	-	-	-	-	-	-	-	-	-	12	221	-	12	221	3.16
-	-	-	-	-	-	-	-	-	-	3	93	-	3	93	3.16.01
-	-	-	-	-	-	-	-	-	-	9	128	-	9	128	3.16.02
-	-	-	-	-	-	-	-	-	-	56	221	-	56	221	3.17
-	-	-	-	-	-	-	-	-	-	-	-	-	-	-	3.17.01
-	-	-	-	-	-	-	-	-	-	49	213	-	49	213	3.17.02
-	-	-	-	-	-	-	-	-	-	6	7	-	6	7	3.17.03
-	-	-	-	-	-	-	-	-	-	-	-	-	-	-	3.17.04
-	-	-	-	-	-	-	-	-	-	1	1	-	1	1	3.17.05
-	-	-	-	-	-	-	-	-	-	109	142	-	109	142	3.18
-	-	-	-	-	-	-	-	-	-	101	127	-	101	127	3.18.01
-	-	-	-	-	-	-	-	-	-	8	15	-	8	15	3.18.02
-	-	-	-	-	-	-	-	-	-	-	-	-	-	-	3.18.03
-	-	-	-	-	-	-	-	-	-	-	-	-	-	-	3.18.04
-	-	-	-	-	-	-	-	-	-	-	-	-	-	-	3.18.05
1	71	-	-	2	602	-	-	-	-	11	696	-	11	696	3.19
1	71	-	-	1	296	-	-	-	-	6	375	-	6	375	3.19.01
-	-	-	-	1	306	-	-	-	-	-	-	-	-	-	3.19.02
-	-	-	-	-	-	-	-	-	-	3	310	-	3	310	3.19.03
-	-	-	-	-	-	-	-	-	-	-	-	-	-	-	3.19.04
-	-	-	-	-	-	-	-	-	-	1	10	-	1	10	3.19.05
-	-	-	-	-	-	-	-	-	-	-	-	-	-	-	3.19.06
-	-	-	-	-	-	-	-	-	-	1	1	-	1	1	3.19.07
-	-	1	126	-	-	-	-	-	-	10	136	-	10	136	3.20
-	-	-	-	-	-	-	-	-	-	-	-	-	-	-	3.20.01
-	-	1	126	-	-	-	-	-	-	1	126	-	1	126	3.20.02
-	-	-	-	-	-	-	-	-	-	2	3	-	2	3	3.20.03
-	-	-	-	-	-	-	-	-	-	5	5	-	5	5	3.20.04
-	-	-	-	-	-	-	-	-	-	2	2	-	2	2	3.20.05
7	444	6	682	-	-	-	-	-	-	651	4.496	-	651	4.496	4
4	220	4	472	-	-	-	-	-	-	568	3.667	-	568	3.667	4.01
3	163	2	223	-	-	-	-	-	-	434	2.793	-	434	2.793	4.01.01
-	-	1	130	-	-	-	-	-	-	35	360	-	35	360	4.01.02
1	57	1	119	-	-	-	-	-	-	24	369	-	24	369	4.01.03
-	-	-	-	-	-	-	-	-	-	69	91	-	69	91	4.01.04
-	-	-	-	-	-	-	-	-	-	6	54	-	6	54	4.01.05
3	224	2	210	-	-	-	-	-	-	83	829	-	83	829	4.02
1	72	-	-	-	-	-	-	-	-	30	164	-	30	164	4.02.01
1	60	1	109	-	-	-	-	-	-	47	413	-	47	413	4.02.02
1	92	1	101	-	-	-	-	-	-	6	252	-	6	252	4.02.03

classe, sottoclasse e categoria di attività economica

CON ADDETTI

CON ADDETTI												UNITÀ LOCALI SENZA ADDETTI	TOTALE		N. classi- fica- zione
50-99		100-199		200-499		500-999		1000 e oltre		Totale			Unità locali	Addetti	
Unità locali	Addetti	Unità locali	Addetti	Unità locali	Addetti	Unità locali	Addetti	Unità locali	Addetti	Unità locali	Addetti				
1	94	4	531	-	-	-	-	-	-	54	1.067	2	56	1.067	5
-	-	4	531	-	-	-	-	-	-	42	866	2	44	866	5.01
-	-	4	531	-	-	-	-	-	-	42	866	2	44	866	5.01.01
-	-	-	-	-	-	-	-	-	-	-	-	-	-	-	5.01.02
-	-	-	-	-	-	-	-	-	-	1	22	-	1	22	5.02
-	-	-	-	-	-	-	-	-	-	-	-	-	-	-	5.02.01
-	-	-	-	-	-	-	-	-	-	1	22	-	1	22	5.02.02
1	94	-	-	-	-	-	-	-	-	11	179	-	11	179	5.03
-	-	-	-	-	-	-	-	-	-	5	39	-	5	39	5.03.01
1	94	-	-	-	-	-	-	-	-	6	140	-	6	140	5.03.02
6	389	-	-	-	-	-	-	-	-	12.623	20.868	39	12.662	20.868	6
3	208	-	-	-	-	-	-	-	-	422	1.694	-	422	1.694	6.01
-	-	-	-	-	-	-	-	-	-	43	96	-	43	96	6.01 A
-	-	-	-	-	-	-	-	-	-	21	42	-	21	42	6.01.01
-	-	-	-	-	-	-	-	-	-	10	24	-	10	24	6.01.02
-	-	-	-	-	-	-	-	-	-	1	4	-	1	4	6.01.03
-	-	-	-	-	-	-	-	-	-	-	-	-	-	-	6.01.04
-	-	-	-	-	-	-	-	-	-	4	4	-	4	4	6.01.05
-	-	-	-	-	-	-	-	-	-	5	20	-	5	20	6.01.06
-	-	-	-	-	-	-	-	-	-	2	2	-	2	2	6.01.07
-	-	-	-	-	-	-	-	-	-	-	-	-	-	-	6.01.08
1	56	-	-	-	-	-	-	-	-	175	700	-	175	700	6.01 B
-	-	-	-	-	-	-	-	-	-	3	4	-	3	4	6.01.09
-	-	-	-	-	-	-	-	-	-	1	2	-	1	2	6.01.10
-	-	-	-	-	-	-	-	-	-	1	4	-	1	4	6.01.11
-	-	-	-	-	-	-	-	-	-	2	9	-	2	9	6.01.12
-	-	-	-	-	-	-	-	-	-	15	70	-	15	70	6.01.14
-	-	-	-	-	-	-	-	-	-	10	32	-	10	32	6.01.15
-	-	-	-	-	-	-	-	-	-	13	89	-	13	89	6.01.16
-	-	-	-	-	-	-	-	-	-	13	43	-	13	43	6.01.17
-	-	-	-	-	-	-	-	-	-	55	142	-	55	142	6.01.18
-	-	-	-	-	-	-	-	-	-	46	199	-	46	199	6.01.19
-	-	-	-	-	-	-	-	-	-	4	8	-	4	8	6.01.20
1	56	-	-	-	-	-	-	-	-	4	71	-	4	71	6.01.21
-	-	-	-	-	-	-	-	-	-	8	27	-	8	27	6.01.22
-	-	-	-	-	-	-	-	-	-	46	132	-	46	132	6.01 C
-	-	-	-	-	-	-	-	-	-	6	10	-	6	10	6.01.23
-	-	-	-	-	-	-	-	-	-	19	79	-	19	79	6.01.24
-	-	-	-	-	-	-	-	-	-	2	3	-	2	3	6.01.25
-	-	-	-	-	-	-	-	-	-	3	3	-	3	3	6.01.26
-	-	-	-	-	-	-	-	-	-	1	4	-	1	4	6.01.27
-	-	-	-	-	-	-	-	-	-	12	29	-	12	29	6.01.28
-	-	-	-	-	-	-	-	-	-	3	4	-	3	4	6.01.29
-	-	-	-	-	-	-	-	-	-	95	348	-	95	348	6.01 D
-	-	-	-	-	-	-	-	-	-	29	88	-	29	88	6.01.30
-	-	-	-	-	-	-	-	-	-	64	244	-	64	244	6.01.31
-	-	-	-	-	-	-	-	-	-	1	4	-	1	4	6.01.32
2	152	-	-	-	-	-	-	-	-	1	12	-	1	12	6.01.33
-	-	-	-	-	-	-	-	-	-	14	211	-	14	211	6.01 E
-	-	-	-	-	-	-	-	-	-	6	40	-	6	40	6.01.34
-	-	-	-	-	-	-	-	-	-	-	-	-	-	-	6.01.35
1	84	-	-	-	-	-	-	-	-	3	94	-	3	94	6.01.36
-	-	-	-	-	-	-	-	-	-	-	-	-	-	-	6.01.37
1	68	-	-	-	-	-	-	-	-	-	-	-	-	-	6.01.38
-	-	-	-	-	-	-	-	-	-	5	77	-	5	77	6.01.39
-	-	-	-	-	-	-	-	-	-	-	-	-	-	-	6.01.40
-	-	-	-	-	-	-	-	-	-	15	49	-	15	49	6.01 F
-	-	-	-	-	-	-	-	-	-	3	6	-	3	6	6.01.41
-	-	-	-	-	-	-	-	-	-	3	6	-	3	6	6.01.42
-	-	-	-	-	-	-	-	-	-	2	14	-	2	14	6.01.43
-	-	-	-	-	-	-	-	-	-	1	1	-	1	1	6.01.44
-	-	-	-	-	-	-	-	-	-	2	12	-	2	12	6.01.45
-	-	-	-	-	-	-	-	-	-	4	10	-	4	10	6.01.46
-	-	-	-	-	-	-	-	-	-	-	-	-	-	-	6.01.47
-	-	-	-	-	-	-	-	-	-	5	25	-	5	25	6.01 G
-	-	-	-	-	-	-	-	-	-	1	5	-	1	5	6.01.48
-	-	-	-	-	-	-	-	-	-	-	-	-	-	-	6.01.49
-	-	-	-	-	-	-	-	-	-	2	2	-	2	2	6.01.50
-	-	-	-	-	-	-	-	-	-	1	2	-	1	2	6.01.51
-	-	-	-	-	-	-	-	-	-	-	-	-	-	-	6.01.52
-	-	-	-	-	-	-	-	-	-	1	16	-	1	16	6.01.53

classe, sottoclasse e categoria di attività economica

CON ADDETTI

CON ADDETTI												UNITÀ LOCALI SENZA ADDETTI	TOTALE		N. classi- fica- zione
50-99		100-199		200-499		500-999		1000 e oltre		Totale			Unità locali	Addetti	
Unità locali	Addetti	Unità locali	Addetti	Unità locali	Addetti	Unità locali	Addetti	Unità locali	Addetti	Unità locali	Addetti				
-	-	-	-	-	-	-	-	-	-	-	-	-	-	6.01.54	
-	-	-	-	-	-	-	-	-	-	7	72	-	7	72	6.01.H
-	-	-	-	-	-	-	-	-	-	5	68	-	5	68	6.01.55
-	-	-	-	-	-	-	-	-	-	1	2	-	1	2	6.01.56
-	-	-	-	-	-	-	-	-	-	1	2	-	1	2	6.01.57
-	-	-	-	-	-	-	-	-	-	11	44	-	11	44	6.01.I
-	-	-	-	-	-	-	-	-	-	-	-	-	-	-	6.01.58
-	-	-	-	-	-	-	-	-	-	-	-	-	-	-	6.01.59
-	-	-	-	-	-	-	-	-	-	-	-	-	-	-	6.01.60
-	-	-	-	-	-	-	-	-	-	-	-	-	-	-	6.01.61
-	-	-	-	-	-	-	-	-	-	-	-	-	-	-	6.01.62
-	-	-	-	-	-	-	-	-	-	2	25	-	2	25	6.01.63
-	-	-	-	-	-	-	-	-	-	6	9	-	6	9	6.01.65
-	-	-	-	-	-	-	-	-	-	1	2	-	1	2	6.01.66
-	-	-	-	-	-	-	-	-	-	2	8	-	2	8	6.01.67
-	-	-	-	-	-	-	-	-	-	11	17	-	11	17	6.01.L
-	-	-	-	-	-	-	-	-	-	1	1	-	1	1	6.01.68
-	-	-	-	-	-	-	-	-	-	10	16	-	10	16	6.01.69
2	120	-	-	-	-	-	-	-	-	9.324	14.137	6	9.330	14.137	6.02
-	-	-	-	-	-	-	-	-	-	5.098	7.365	2	5.100	7.365	6.02.A
-	-	-	-	-	-	-	-	-	-	933	1.350	-	933	1.350	6.02.01
-	-	-	-	-	-	-	-	-	-	65	98	-	65	98	6.02.02
-	-	-	-	-	-	-	-	-	-	293	430	-	293	430	6.02.03
-	-	-	-	-	-	-	-	-	-	60	106	-	60	106	6.02.04
-	-	-	-	-	-	-	-	-	-	90	166	-	90	166	6.02.05
-	-	-	-	-	-	-	-	-	-	702	905	-	702	905	6.02.06
-	-	-	-	-	-	-	-	-	-	123	254	-	123	254	6.02.07
-	-	-	-	-	-	-	-	-	-	104	209	-	104	209	6.02.08
-	-	-	-	-	-	-	-	-	-	340	470	-	340	470	6.02.09
-	-	-	-	-	-	-	-	-	-	29	42	-	29	42	6.02.10
-	-	-	-	-	-	-	-	-	-	260	347	-	260	347	6.02.11
-	-	-	-	-	-	-	-	-	-	495	761	-	495	761	6.02.12
-	-	-	-	-	-	-	-	-	-	5	42	-	5	42	6.02.13
-	-	-	-	-	-	-	-	-	-	6	11	-	6	11	6.02.14
-	-	-	-	-	-	-	-	-	-	1.593	2.174	2	1.595	2.174	6.02.15
-	-	-	-	-	-	-	-	-	-	1.419	2.004	-	1.419	2.004	6.02.B
-	-	-	-	-	-	-	-	-	-	199	279	-	199	279	6.02.16
-	-	-	-	-	-	-	-	-	-	589	698	-	589	698	6.02.17
-	-	-	-	-	-	-	-	-	-	152	341	-	152	341	6.02.18
-	-	-	-	-	-	-	-	-	-	164	246	-	164	246	6.02.19
-	-	-	-	-	-	-	-	-	-	233	326	-	233	326	6.02.20
-	-	-	-	-	-	-	-	-	-	16	23	-	16	23	6.02.21
-	-	-	-	-	-	-	-	-	-	6	7	-	6	7	6.02.22
-	-	-	-	-	-	-	-	-	-	7	14	-	7	14	6.02.23
-	-	-	-	-	-	-	-	-	-	4	7	-	4	7	6.02.24
-	-	-	-	-	-	-	-	-	-	49	63	-	49	63	6.02.25
-	-	-	-	-	-	-	-	-	-	1.049	1.642	2	1.051	1.642	6.02.C
-	-	-	-	-	-	-	-	-	-	9	10	-	9	10	6.02.26
-	-	-	-	-	-	-	-	-	-	4	6	-	4	6	6.02.27
-	-	-	-	-	-	-	-	-	-	114	219	-	114	219	6.02.28
-	-	-	-	-	-	-	-	-	-	1	1	-	1	1	6.02.29
-	-	-	-	-	-	-	-	-	-	10	14	-	10	14	6.02.30
-	-	-	-	-	-	-	-	-	-	6	8	-	6	8	6.02.31
-	-	-	-	-	-	-	-	-	-	8	14	-	8	14	6.02.32
-	-	-	-	-	-	-	-	-	-	93	163	1	94	163	6.02.33
-	-	-	-	-	-	-	-	-	-	151	219	-	151	219	6.02.34
-	-	-	-	-	-	-	-	-	-	391	628	1	392	628	6.02.35
-	-	-	-	-	-	-	-	-	-	6	7	-	6	7	6.02.36
-	-	-	-	-	-	-	-	-	-	186	248	-	186	248	6.02.37
-	-	-	-	-	-	-	-	-	-	42	60	-	42	60	6.02.38
-	-	-	-	-	-	-	-	-	-	28	45	-	28	45	6.02.39
-	-	-	-	-	-	-	-	-	-	520	1.234	-	520	1.234	6.02.D
-	-	-	-	-	-	-	-	-	-	66	290	-	66	290	6.02.40
-	-	-	-	-	-	-	-	-	-	88	152	-	88	152	6.02.41
-	-	-	-	-	-	-	-	-	-	366	792	-	366	792	6.02.42
-	-	-	-	-	-	-	-	-	-	315	469	-	315	469	6.02.E
-	-	-	-	-	-	-	-	-	-	171	263	-	171	263	6.02.43
-	-	-	-	-	-	-	-	-	-	-	-	-	-	-	6.02.44
-	-	-	-	-	-	-	-	-	-	31	46	-	31	46	6.02.45
-	-	-	-	-	-	-	-	-	-	113	160	-	113	160	6.02.46
-	-	-	-	-	-	-	-	-	-	185	287	2	187	287	6.02.F
-	-	-	-	-	-	-	-	-	-	16	43	2	18	43	6.02.47
-	-	-	-	-	-	-	-	-	-	45	70	-	45	70	6.02.48
-	-	-	-	-	-	-	-	-	-	63	83	-	63	83	6.02.49
-	-	-	-	-	-	-	-	-	-	61	91	-	61	91	6.02.50

Segue Tav. 7 - Unità locali per numero di addetti e per ramo,

N. classificazione	RAMI, CLASSI, SOTTOCLASSI E CATEGORIE DI ATTIVITÀ ECONOMICA	UNITÀ LOCALI									
		1	2	3-5		6-9		10-19		20-49	
		Unità locali	Unità locali	Unità locali	Addetti	Unità locali	Addetti	Unità locali	Addetti	Unità locali	Addetti
6.02 G	Articoli vari - Grandi magazzini . . .	505	199	31	107	1	6	-	-	-	-
6.02.51	App. ottici, fotogr., strum. precis.	16	8	1	3	-	-	-	-	-	-
6.02.52	Art. sportivi, attr. sport e camp.	5	4	-	-	-	-	-	-	-	-
6.02.53	Gioiell., orefic., argent. e orolog.	62	31	3	9	-	-	-	-	-	-
6.02.54	Armi e munizioni	20	7	-	-	-	-	-	-	-	-
6.02.55	Combustibili per uso domestico . .	81	32	4	15	-	-	-	-	-	-
6.02.56	Giocattoli, art. per l'infanzia. . .	11	3	-	-	-	-	-	-	-	-
6.02.57	Art. gomma, effetti vest. gommati	1	1	-	-	-	-	-	-	-	-
6.02.58	Mater. da costruzione	46	31	9	33	1	6	-	-	-	-
6.02.59	Spagni, cordami, sacchi, tele iuta.	1	-	-	-	-	-	-	-	-	-
6.02.60	Fiori, piante ornam. e sem. giard.	66	20	5	17	-	-	-	-	-	-
6.02.61	Animali vivi	2	2	-	-	-	-	-	-	-	-
6.02.62	Sementi, concimi, antiparassitari .	50	24	1	4	-	-	-	-	-	-
6.02.63	Grandi mag. e mag. a prezzo unico	-	-	-	-	-	-	-	-	-	-
6.02.64	Forn. di bordo, casermaggio, ecc.	-	-	-	-	-	-	-	-	-	-
6.02.65	Mobili, indum. e oggetti usati . .	6	2	-	-	-	-	-	-	-	-
6.02.66	Articoli vari n.a.c.	138	34	8	26	-	-	-	-	-	-
6.03	Commercio ambulante.	836	304	45	143	-	-	-	-	-	-
6.03.01	Generi alimentari	399	80	5	17	-	-	-	-	-	-
6.03.02	Generi non alimentari.	437	224	40	126	-	-	-	-	-	-
6.04	Intermediari comm., impr. immo- bil., ag. mediaz., mag. depos. .	55	9	5	21	4	30	-	-	-	-
6.04.01	Agenti e rappresentanti	39	6	3	12	-	-	-	-	-	-
6.04.02	Impr. immobil. per compr. immob.	4	-	-	-	-	-	-	-	-	-
6.04.03	Ag. mediaz. compr. e loc. immob.	7	-	-	-	-	-	-	-	-	-
6.04.04	Mag. generali e mag. cust. e dep.	5	2	2	9	4	30	-	-	-	-
6.04.05	Mag. frigoriferi, conto terzi . . .	-	1	-	-	-	-	-	-	-	-
6.05	Noleggio di beni mobili	4	1	-	-	-	-	-	-	-	-
6.05.01	Macchinari e attrezz. varie.	-	-	-	-	-	-	-	-	-	-
6.05.02	Macch. scriv., contabili, elettron.	-	-	-	-	-	-	-	-	-	-
6.05.03	Autovetture	4	1	-	-	-	-	-	-	-	-
6.05.04	Altri mezzi di trasporto.	-	-	-	-	-	-	-	-	-	-
6.05.05	Oggetti vari	-	-	-	-	-	-	-	-	-	-
6.06	Alberghi e pubblici esercizi . . .	730	602	242	838	21	145	10	112	8	230
6.06.01	Esercizi alberghieri	6	13	14	53	4	29	1	12	3	90
6.06.02	Esercizi extralberghieri.	1	-	-	-	-	-	-	-	-	-
6.06.03	Ristoranti, trattorie, rosticcerie. .	164	171	98	341	7	45	4	45	5	140
6.06.04	Caffè, bar ed esercizi simili . . .	559	418	130	444	10	71	5	55	-	-
7	Trasporti e comunicazioni. . .	292	68	101	395	58	405	28	350	16	504
7.01	Trasporti terrestri.	256	40	25	97	17	122	14	170	9	278
7.01.01	Ferrovie dello Stato.	-	-	3	13	6	42	9	110	2	57
7.01.02	Ferrovie in concessione	4	2	5	18	3	26	-	-	-	-
7.01.03	Eserc. vagoni letto e vag. ristor.	-	-	-	-	-	-	-	-	-	-
7.01.04	Trasp. urbani ed extraurb. persone con metrop., tram, filobus, autol.	3	1	4	19	2	13	3	39	5	164
7.01.05	Trasp. urbani ed extraurb. persone con veicoli da piazza o rimessa	107	6	-	-	2	16	-	-	-	-
7.01.06	Trasp. urbani ed extraurb. merci	141	31	12	44	3	19	2	21	2	57
7.01.07	Trasp. specializz. persone e merci	-	-	-	-	-	-	-	-	-	-
7.01.08	Trasporti per condotta	-	-	-	-	1	6	-	-	-	-
7.01.09	Trasporti terrestri n.a.c.	1	-	1	3	-	-	-	-	-	-
7.02	Trasp. marittimi, lacuali e fluviali	-	-	-	-	-	-	-	-	-	-
7.02.01	Navigazione di cabotaggio.	-	-	-	-	-	-	-	-	-	-
7.02.02	Navigazione internazionale	-	-	-	-	-	-	-	-	-	-
7.02.03	Navigazione interna.	-	-	-	-	-	-	-	-	-	-
7.03	Trasporti aerei	-	-	-	-	-	-	-	-	-	-
7.03.01	Trasp. eserc. da comp. di bandiera	-	-	-	-	-	-	-	-	-	-
7.03.02	Trasp. intern. eserc. da comp. est.	-	-	-	-	-	-	-	-	-	-
7.03.03	Trasp. a carattere discontinuo . .	-	-	-	-	-	-	-	-	-	-
7.03.04	Servizi aerei n.a.c.	-	-	-	-	-	-	-	-	-	-
7.04	Attiv. complementare ai trasporti	10	7	6	23	2	16	3	40	-	-
7.04.01	Trasporti terrestri	10	7	6	23	2	16	3	40	-	-
7.04.02	Trasporti marittimi	-	-	-	-	-	-	-	-	-	-
7.04.03	Trasporti di navigaz. interna . . .	-	-	-	-	-	-	-	-	-	-
7.04.04	Trasporti aerei	-	-	-	-	-	-	-	-	-	-
7.05	Servizi ausiliari dei trasporti. . .	4	2	2	7	1	6	-	-	-	-
7.05.01	Serv. aus. delle ferrovie.	2	2	-	-	1	6	-	-	-	-

classe, sottoclasse e categoria di attività economica

CON ADDETTI

CON ADDETTI												UNITÀ LOCALI SENZA ADDETTI	TOTALE		N. classificazione
50-99		100-199		200-499		500-999		1000 e oltre		Totale			Unità locali	Addetti	
Unità locali	Addetti	Unità locali	Addetti	Unità locali	Addetti	Unità locali	Addetti	Unità locali	Addetti	Unità locali	Addetti				
2	120	-	-	-	-	-	-	-	-	738	1.136	-	738	1.136	6.02 G
-	-	-	-	-	-	-	-	-	-	25	35	-	25	35	6.02.51
-	-	-	-	-	-	-	-	-	-	9	13	-	9	13	6.02.52
-	-	-	-	-	-	-	-	-	-	96	133	-	96	133	6.02.53
-	-	-	-	-	-	-	-	-	-	27	34	-	27	34	6.02.54
-	-	-	-	-	-	-	-	-	-	117	160	-	117	160	6.02.55
-	-	-	-	-	-	-	-	-	-	14	17	-	14	17	6.02.56
-	-	-	-	-	-	-	-	-	-	2	3	-	2	3	6.02.57
-	-	-	-	-	-	-	-	-	-	87	147	-	87	147	6.02.58
-	-	-	-	-	-	-	-	-	-	1	1	-	1	1	6.02.59
-	-	-	-	-	-	-	-	-	-	91	123	-	91	123	6.02.60
-	-	-	-	-	-	-	-	-	-	4	6	-	4	6	6.02.61
-	-	-	-	-	-	-	-	-	-	75	102	-	75	102	6.02.62
2	120	-	-	-	-	-	-	-	-	2	120	-	2	120	6.02.63
-	-	-	-	-	-	-	-	-	-	-	-	-	-	-	6.02.64
-	-	-	-	-	-	-	-	-	-	8	10	-	8	10	6.02.65
-	-	-	-	-	-	-	-	-	-	180	232	-	180	232	6.02.66
-	-	-	-	-	-	-	-	-	-	1.185	1.587	-	1.185	1.587	6.03
-	-	-	-	-	-	-	-	-	-	484	576	-	484	576	6.03.01
-	-	-	-	-	-	-	-	-	-	701	1.011	-	701	1.011	6.03.02
-	-	-	-	-	-	-	-	-	-	73	124	33	106	124	6.04
-	-	-	-	-	-	-	-	-	-	48	63	-	48	63	6.04.01
-	-	-	-	-	-	-	-	-	-	4	4	-	4	4	6.04.02
-	-	-	-	-	-	-	-	-	-	7	7	-	7	7	6.04.03
-	-	-	-	-	-	-	-	-	-	13	48	33	46	48	6.04.04
-	-	-	-	-	-	-	-	-	-	1	2	-	1	2	6.04.05
-	-	-	-	-	-	-	-	-	-	5	6	-	5	6	6.05
-	-	-	-	-	-	-	-	-	-	-	-	-	-	-	6.05.01
-	-	-	-	-	-	-	-	-	-	-	-	-	-	-	6.05.02
-	-	-	-	-	-	-	-	-	-	5	6	-	5	6	6.05.03
-	-	-	-	-	-	-	-	-	-	-	-	-	-	-	6.05.04
-	-	-	-	-	-	-	-	-	-	-	-	-	-	-	6.05.05
1	61	-	-	-	-	-	-	-	-	1.614	3.320	-	1.614	3.320	6.06
-	-	-	-	-	-	-	-	-	-	41	216	-	41	216	6.06.01
-	-	-	-	-	-	-	-	-	-	1	1	-	1	1	6.06.02
1	61	-	-	-	-	-	-	-	-	449	1.077	-	449	1.077	6.06.03
-	-	-	-	-	-	-	-	-	-	1.123	2.026	-	1.123	2.026	6.06.04
5	346	8	1.103	2	699	-	-	-	-	578	4.230	-	578	4.230	7
3	214	5	710	2	699	-	-	-	-	371	2.626	-	371	2.626	7.01
1	99	3	465	2	699	-	-	-	-	26	1.485	-	26	1.485	7.01.01
1	57	1	106	-	-	-	-	-	-	16	215	-	16	215	7.01.02
-	-	-	-	-	-	-	-	-	-	-	-	-	-	-	7.01.03
1	58	-	-	-	-	-	-	-	-	19	298	-	19	298	7.01.04
-	-	-	-	-	-	-	-	-	-	115	135	-	115	135	7.01.05
-	-	1	139	-	-	-	-	-	-	192	483	-	192	483	7.01.06
-	-	-	-	-	-	-	-	-	-	-	-	-	-	-	7.01.07
-	-	-	-	-	-	-	-	-	-	1	6	-	1	6	7.01.08
-	-	-	-	-	-	-	-	-	-	2	4	-	2	4	7.01.09
-	-	-	-	-	-	-	-	-	-	-	-	-	-	-	7.02
-	-	-	-	-	-	-	-	-	-	-	-	-	-	-	7.02.01
-	-	-	-	-	-	-	-	-	-	-	-	-	-	-	7.02.02
-	-	-	-	-	-	-	-	-	-	-	-	-	-	-	7.02.03
-	-	-	-	-	-	-	-	-	-	-	-	-	-	-	7.03
-	-	-	-	-	-	-	-	-	-	-	-	-	-	-	7.03.01
-	-	-	-	-	-	-	-	-	-	-	-	-	-	-	7.03.02
-	-	-	-	-	-	-	-	-	-	-	-	-	-	-	7.03.03
-	-	-	-	-	-	-	-	-	-	-	-	-	-	-	7.03.04
-	-	-	-	-	-	-	-	-	-	28	103	-	28	103	7.04
-	-	-	-	-	-	-	-	-	-	28	103	-	28	103	7.04.01
-	-	-	-	-	-	-	-	-	-	-	-	-	-	-	7.04.02
-	-	-	-	-	-	-	-	-	-	-	-	-	-	-	7.04.03
-	-	-	-	-	-	-	-	-	-	-	-	-	-	-	7.04.04
-	-	-	-	-	-	-	-	-	-	9	21	-	9	21	7.05
-	-	-	-	-	-	-	-	-	-	5	12	-	5	12	7.05.01

Segue Tav. 7 - Unità locali per numero di addetti e per ramo,

N. classificazione	RAMI, CLASSI, SOTTOCLASSI E CATEGORIE DI ATTIVITÀ ECONOMICA	UNITÀ LOCALI									
		1	2	3-5		6-9		10-19		20-49	
		Unità locali	Unità locali	Unità locali	Addetti	Unità locali	Addetti	Unità locali	Addetti	Unità locali	Addetti
7.05.02	Serv. aus. trasp. mar., lac. e fluv.	-	-	-	-	-	-	-	-	-	-
7.05.03	Serv. aus. trasp. aerei.	-	-	-	-	-	-	-	-	-	-
7.05.04	Serv. portab., carico, scar. e facch.	-	-	-	-	-	-	-	-	-	-
7.05.05	Agenzie di viaggi e turismo . . .	2	-	2	7	-	-	-	-	-	-
7.05.06	Spedizionieri, agenz. oper. dogan.	-	-	-	-	-	-	-	-	-	-
7.06	Comunicazioni.	22	19	68	268	38	261	11	140	7	226
7.06.01	Ammin. delle Poste e Telecomun.	19	18	66	259	38	261	10	130	7	226
7.06.02	Serv. postelegrafonici	-	-	-	-	-	-	-	-	-	-
7.06.03	Serv. telefonici	3	1	2	9	-	-	1	10	-	-
7.06.04	Serv. radiocomunicazioni e telev..	-	-	-	-	-	-	-	-	-	-
8	Credito, assicuraz., impr. finanz. controllo, gest. esattor.	108	45	48	183	23	166	10	137	4	122
8.01	Credito.	2	4	15	61	13	94	8	110	3	95
8.01 A	Imprese bancarie.	2	4	15	61	13	94	8	110	3	95
8.01.01	Autorità bancarie centrali	-	-	-	-	-	-	-	-	1	45
8.01.02	Ist. credito di diritto pubblico . .	1	-	7	31	8	59	2	34	1	28
8.01.03	Altre az. cred. e ist. centr. di cat.	1	4	8	30	5	35	6	76	1	22
8.01.04	Serv. ausiliari del credito	-	-	-	-	-	-	-	-	-	-
8.01 B	Ist. speciali cred. e ist. finanz. . .	-	-	-	-	-	-	-	-	-	-
8.01.05	Ist. e sez. speciali di credito. . . .	-	-	-	-	-	-	-	-	-	-
8.01.06	Istituzioni finanziarie	-	-	-	-	-	-	-	-	-	-
8.02	Assicurazione	49	17	11	41	4	30	1	10	-	-
8.02.01	Assicuraz. ramo vita e capit. . . .	-	-	-	-	-	-	-	-	-	-
8.02.02	Assicuraz. ramo danni.	1	-	-	-	1	8	-	-	-	-
8.02.03	Assicuraz. mista	6	3	3	11	-	-	1	10	-	-
8.02.04	Serv. ausil. dell'assicuraz.	42	14	8	30	3	22	-	-	-	-
8.03	Impr. finanz. controllo, gest. esatt.	57	24	22	81	6	42	1	17	1	27
8.03.01	Impr. finanziarie di controllo . . .	-	-	-	-	-	-	-	-	-	-
8.03.02	Impr. ed enti di gest. esattoriali .	57	24	22	81	6	42	1	17	1	27
9	Servizi.	1.079	371	156	539	14	101	6	65	2	63
9.01	Servizi per l'igiene e la pulizia . .	993	291	87	288	3	21	4	44	2	63
9.01.01	Serv. igiene ed estet. persona . . .	847	210	49	162	-	-	-	-	-	-
9.01.02	Lavatura, tintura, stirat. e affini .	129	67	23	73	1	6	-	-	1	35
9.01.03	Servizi pulizia.	9	6	3	10	-	-	3	34	-	-
9.01.04	Serv. nettezza urbana	2	-	5	19	2	15	1	10	1	24
9.01.05	Cern., incen. e trasf. biol. immond.	-	-	-	-	-	-	-	-	-	-
9.01.06	Servizi funebri	5	4	5	18	-	-	-	-	-	-
9.01.07	Amministr. di cimiteri	1	4	2	6	-	-	-	-	-	-
9.02	Serv. dello spettacolo e ricreativi.	9	32	41	155	10	73	2	21	-	-
9.02.01	Distribuzione di films	1	2	-	-	-	-	-	-	-	-
9.02.02	Trasmis. radiofoniche e telev. . . .	1	-	-	-	1	7	-	-	-	-
9.02.03	Eserc. sale cinematografiche	6	27	41	155	8	57	2	21	-	-
9.02.04	Serv. dello spettacolo	-	1	-	-	-	-	-	-	-	-
9.02.05	Stab. balneari mar., lac. e fluv. . .	-	-	-	-	-	-	-	-	-	-
9.02.06	Altri serv. dello spett. e ricr. . . .	1	2	-	-	1	9	-	-	-	-
9.03	Servizi sanitari	-	-	-	-	-	-	-	-	-	-
9.03 B	Serv. sanitari privati	-	-	-	-	-	-	-	-	-	-
9.03.08	Stab. idropinici e idrotermali . . .	-	-	-	-	-	-	-	-	-	-
9.04	Servizi per l'istruzione.	14	13	17	58	-	-	-	-	-	-
9.04.05	Scuole guida, pilotaggio e simili.	14	13	17	58	-	-	-	-	-	-
9.05	Serv. legali, commerciali e tecnici	-	-	1	4	-	-	-	-	-	-
9.05.03	Studi ric. di mercato e cons. org.	-	-	-	-	-	-	-	-	-	-
9.05.05	Studi anal. chimiche e merceol. . .	-	-	1	4	-	-	-	-	-	-
9.08	Serv. vari, non altrove classificati.	63	35	10	34	1	7	-	-	-	-
9.08.01	Agenzie di pubblicità	4	2	1	3	-	-	-	-	-	-
9.08.02	Ag. inform. per la stampa, inform. commerciali, richieste certif.	6	4	1	3	-	-	-	-	-	-
9.08.03	Gestione di immobili	-	-	-	-	-	-	-	-	-	-
9.08.04	Centri meccan., elettron. per c.t.	-	-	-	-	-	-	-	-	-	-
9.08.05	Copisterie	2	2	-	-	-	-	-	-	-	-
9.08.06	Ag. distrib. libri, giornali, riv. . . .	3	2	-	-	-	-	-	-	-	-
9.08.07	Ric. lotto, lotterie, conc. pronost.	42	25	8	28	1	7	-	-	-	-
9.08.08	Gestione pubblici mercati	6	-	-	-	-	-	-	-	-	-
	TOTALE . . .	12.411	4.805	2.145	7.657	481	3.399	276	3.533	157	4.738

classe, sottoclasse e categoria di attività economica

CON ADDETTI

CON ADDETTI												UNITÀ LOCALI SENZA ADDETTI	TOTALE		N. classi- fica- zione
50-99		100-199		200-499		500-999		1000 e oltre		Totale			Unità locali	Addetti	
Unità locali	Addetti	Unità locali	Addetti	Unità locali	Addetti	Unità locali	Addetti	Unità locali	Addetti	Unità locali	Addetti				
-	-	-	-	-	-	-	-	-	-	-	-	-	-	7.05.02	
-	-	-	-	-	-	-	-	-	-	-	-	-	-	7.05.03	
-	-	-	-	-	-	-	-	-	-	-	-	-	-	7.05.04	
-	-	-	-	-	-	-	-	-	-	4	9	4	9	7.05.05	
-	-	-	-	-	-	-	-	-	-	-	-	-	-	7.05.06	
2	132	3	393	-	-	-	-	-	-	170	1.480	-	170	1.480	7.06
2	132	2	222	-	-	-	-	-	-	162	1.285	-	162	1.285	7.06.01
-	-	1	171	-	-	-	-	-	-	8	195	-	8	195	7.06.02
-	-	-	-	-	-	-	-	-	-	-	-	-	-	-	7.06.03
-	-	-	-	-	-	-	-	-	-	-	-	-	-	-	7.06.04
-	-	1	130	-	-	-	-	-	-	239	936	-	239	936	8
-	-	1	130	-	-	-	-	-	-	46	500	-	46	500	8.01
-	-	1	130	-	-	-	-	-	-	46	500	-	46	500	8.01 A
-	-	-	-	-	-	-	-	-	-	1	45	-	1	45	8.01.01
-	-	1	130	-	-	-	-	-	-	20	283	-	20	283	8.01.02
-	-	-	-	-	-	-	-	-	-	25	172	-	25	172	8.01.03
-	-	-	-	-	-	-	-	-	-	-	-	-	-	-	8.01.04
-	-	-	-	-	-	-	-	-	-	-	-	-	-	-	8.01 B
-	-	-	-	-	-	-	-	-	-	-	-	-	-	-	8.01.05
-	-	-	-	-	-	-	-	-	-	-	-	-	-	-	8.01.06
-	-	-	-	-	-	-	-	-	-	82	164	-	82	164	8.02
-	-	-	-	-	-	-	-	-	-	-	-	-	-	-	8.02.01
-	-	-	-	-	-	-	-	-	-	2	9	-	2	9	8.02.02
-	-	-	-	-	-	-	-	-	-	13	33	-	13	33	8.02.03
-	-	-	-	-	-	-	-	-	-	67	122	-	67	122	8.02.04
-	-	-	-	-	-	-	-	-	-	111	272	-	111	272	8.03
-	-	-	-	-	-	-	-	-	-	-	-	-	-	-	8.03.01
-	-	-	-	-	-	-	-	-	-	111	272	-	111	272	8.03.02
1	66	-	-	-	-	-	-	-	-	1.629	2.655	-	1.629	2.655	9
1	66	-	-	-	-	-	-	-	-	1.381	2.057	-	1.381	2.057	9.01
-	-	-	-	-	-	-	-	-	-	1.106	1.429	-	1.106	1.429	9.01.01
-	-	-	-	-	-	-	-	-	-	221	381	-	221	381	9.01.02
1	66	-	-	-	-	-	-	-	-	22	131	-	22	131	9.01.03
-	-	-	-	-	-	-	-	-	-	11	70	-	11	70	9.01.04
-	-	-	-	-	-	-	-	-	-	-	-	-	-	-	9.01.05
-	-	-	-	-	-	-	-	-	-	14	31	-	14	31	9.01.06
-	-	-	-	-	-	-	-	-	-	7	15	-	7	15	9.01.07
-	-	-	-	-	-	-	-	-	-	94	322	-	94	322	9.02
-	-	-	-	-	-	-	-	-	-	3	5	-	3	5	9.02.01
-	-	-	-	-	-	-	-	-	-	2	8	-	2	8	9.02.02
-	-	-	-	-	-	-	-	-	-	84	293	-	84	293	9.02.03
-	-	-	-	-	-	-	-	-	-	1	2	-	1	2	9.02.04
-	-	-	-	-	-	-	-	-	-	-	-	-	-	-	9.02.05
-	-	-	-	-	-	-	-	-	-	4	14	-	4	14	9.02.06
-	-	-	-	-	-	-	-	-	-	-	-	-	-	-	9.03
-	-	-	-	-	-	-	-	-	-	-	-	-	-	-	9.03 B
-	-	-	-	-	-	-	-	-	-	-	-	-	-	-	9.03.08
-	-	-	-	-	-	-	-	-	-	44	98	-	44	98	9.04
-	-	-	-	-	-	-	-	-	-	44	98	-	44	98	9.04.05
-	-	-	-	-	-	-	-	-	-	1	4	-	1	4	9.05
-	-	-	-	-	-	-	-	-	-	-	-	-	-	-	9.05.03
-	-	-	-	-	-	-	-	-	-	1	4	-	1	4	9.05.05
-	-	-	-	-	-	-	-	-	-	109	174	-	109	174	9.08
-	-	-	-	-	-	-	-	-	-	7	11	-	7	11	9.08.01
-	-	-	-	-	-	-	-	-	-	11	17	-	11	17	9.08.02
-	-	-	-	-	-	-	-	-	-	-	-	-	-	-	9.08.03
-	-	-	-	-	-	-	-	-	-	-	-	-	-	-	9.08.04
-	-	-	-	-	-	-	-	-	-	4	6	-	4	6	9.08.05
-	-	-	-	-	-	-	-	-	-	5	7	-	5	7	9.08.06
-	-	-	-	-	-	-	-	-	-	76	127	-	76	127	9.08.07
-	-	-	-	-	-	-	-	-	-	6	6	-	6	6	9.08.08
47	3.255	39	5.344	15	5.281	4	3.248	4	6.149	20.384	64.625	44	20.428	64.625	

Tav. 11 - Addetti alle unità locali per categoria posizionale, sesso e per ramo, classe e sottoclasse di attività economica
A — TOTALE

N. classifica-zione	RAMI, CLASSI E SOTTOCLASSI DI ATTIVITÀ ECONOMICA	IMPREDITORI, TITOLARI, SOCI DI COOPERATIVA	FAMILIARI COADIUVANTI	DIRIGENTI, IMPIEGATI E CATEGORIE SPECIALI	OPERAI SPECIALIZZATI E QUALIFICATI	OPERAI COMUNI E MANOVALI	APPRENDISTI	ALTRO PERSONALE (Sorveglianti, custodi, ecc.)	TOTALE
1	Agricoltura, foreste, caccia e pesca	278	33	74	50	117	3	1	556
1.03	Foreste	3	-	-	-	-	-	-	3
1.05	Pesca	162	1	-	-	-	-	-	163
1.05 A	Pesca e allevamenti in acque dolci	106	-	-	-	-	-	-	106
1.05 B	Pesca e allevamenti in acque marine e lagunari	56	1	-	-	-	-	-	57
1.06	Attività connesse con l'agricoltura	113	32	74	50	117	3	1	390
1.06 A	Attività trasformatrici annesse ad aziende agricole che lavorano prodotti propri	32	17	11	45	77	-	-	182
1.06 B	Attività di trasformaz., conservazione, raccolta e vendita prod. agric., in forma associata	8	7	5	2	24	3	-	49
1.06 C	Esercizio di macchine agricole	65	8	1	2	11	-	1	88
1.06 D	Altre associazioni operanti nell'agricoltura	8	-	57	1	5	-	-	71
2	Industrie estrattive	53	8	26	165	257	7	4	520
2.01	Estrazione di minerali metalliferi	-	-	-	1	-	-	-	1
2.02	Estrazione di minerali non metalliferi	53	8	26	164	257	7	4	519
2.02 A	Estraz. di combustibili solidi, liquidi e gassosi	-	-	-	-	-	-	-	-
2.02 B	Estrazione di altri minerali non metalliferi	4	-	1	11	34	-	-	50
2.02 C	Estrazione di materiali di cava	49	8	25	153	223	7	4	469
3	Industrie manifatturiere	4.403	844	2.694	8.554	11.357	1.275	170	29.297
3.01	Industrie alimentari e affini	460	227	269	596	1.178	41	32	2.803
3.01 A	Industria molitoria e della pastificazione	220	115	56	167	254	16	5	833
3.01 B	Industria dolciaria	20	10	-	15	10	1	-	56
3.01 C	Industria conserviera	28	12	78	91	427	7	6	649
3.01 D	Industria casearia	41	20	43	53	96	9	1	263
3.01 E	Industria dei grassi vegetali e animali	95	37	4	7	101	2	5	251
3.01 F	Industrie alimentari varie	6	2	28	35	14	1	6	92
3.01 G	Industria bevande alcoliche e distillaz. di alcool	17	4	15	24	86	1	2	149
3.01 H	Industria idrominerale e bevande analcoliche	33	27	45	204	190	4	7	510
3.02	Industria del tabacco	6	1	98	56	930	-	2	1.093
3.03	Industrie tessili	137	15	70	903	307	188	14	1.634
3.03 A	Industria laniera	2	-	-	1	-	2	-	5
3.03 B	Industria cotoniera	13	-	37	443	203	9	12	717
3.03 C	Industria della seta	9	1	17	211	63	104	1	406
3.03 D	Industria canapa, lino, iuta e simili	5	1	9	161	-	20	-	196
3.03 E	Lavorazione fibre chimiche (artific. e sintetiche)	-	-	-	-	-	-	-	-
3.03 F	Industria delle maglie e calze	50	3	-	-	5	9	-	67
3.03 G	Altre industrie tessili	58	10	7	87	36	44	1	243
3.04	Industrie vestiario, abbigl., arredam. e affini	830	96	55	518	130	267	12	1.908
3.05	Industrie delle calzature	430	45	11	678	117	75	2	1.358
3.06	Industrie delle pelli e del cuoio	18	1	1	-	8	-	-	28
3.07	Industrie del legno	607	112	25	321	269	77	9	1.420
3.07 A	Industria del legno, del sughero e affini	580	107	25	321	269	75	9	1.386
3.07 B	Industria veicoli e carpenteria navale in legno	27	5	-	-	-	2	-	34
3.08	Industrie mobilio e arredamento in legno	111	12	20	128	90	74	2	437
3.09	Industrie metallurgiche	2	-	42	18	116	-	-	178
3.10	Industria meccanica	1.366	205	1.047	1.897	5.964	443	66	10.988
3.10 A	Fonderie di 2ª fusione	-	-	-	-	-	-	-	-
3.10 B	Carpenter. metallica, arredi, apparecchi termici	40	10	114	575	339	48	34	1.160
3.10 C	Macchine motr., appar. imp. sollev. e trasp.	1	-	3	-	35	-	-	39
3.10 D	Macchine utensili e utensileria	1	-	-	-	3	7	-	11
3.10 E	Macchine operatrici per agricoltura e industria	2	1	26	32	41	6	2	110
3.10 F	Minuteria metallica, stoviglie, armi e munizioni	13	3	18	28	74	2	2	140
3.10 G	Meccanica di precisione e affini	5	-	184	288	589	4	-	1.070
3.10 H	Apparecchi elettrici e di telecomunicazioni	9	3	676	763	4.713	11	27	6.202
3.10 I	Officine meccaniche	1.295	188	26	211	170	365	1	2.256
3.11	Costruzione mezzi di trasporto	4	2	86	377	243	3	-	715
3.12	Lavorazione minerali non metalliferi	166	54	290	1.457	1.002	35	13	3.017
3.13	Ind. chimiche e derivati petrolio e carbone	18	9	579	974	615	10	-	2.205
3.13 A	Industria prodotti chimici di base	6	1	72	133	123	-	-	335
3.13 B	Industria prodotti chimici per industria e agric.	9	5	58	205	185	3	-	465
3.13 C	Industria prodotti farmaceutici	-	-	208	303	120	-	-	631
3.13 D	Industria prod. chimici per cons. non industr.	3	3	240	328	184	7	-	765
3.13 E	Industria derivati petrolio e carbone	-	-	1	5	3	-	-	9
3.14	Industrie della gomma	48	9	1	2	26	11	-	97
3.15	Prod. cellulosa per tessuti e fibre chimiche	-	-	-	-	-	-	-	-
3.16	Industrie della carta e cartotecnica	12	1	12	112	64	17	3	221
3.17	Industrie poligrafiche ed editoriali	60	24	3	88	13	29	4	221
3.18	Industrie foto-fono-cinematografiche	109	27	3	3	-	-	-	142
3.19	Industrie prodotti materie plastiche	7	3	76	407	190	3	10	696
3.20	Industrie manifatturiere varie	12	1	6	19	95	2	1	136
4	Costruzioni e installazione di impianti	581	50	177	1.450	2.119	103	16	4.496
4.01	Industrie delle costruzioni	527	49	111	1.097	1.779	89	15	3.667
4.02	Industrie dell'installazione di impianti	54	1	66	353	340	14	1	829
5	Energia elettrica, vapore, gas e acqua	7	-	410	423	213	4	10	1.067
5.01	Prod. e distrib. energia elettrica, vapore	-	-	255	405	206	-	-	866
5.02	Produzione e distribuzione di gas	1	-	21	-	-	-	-	22
5.03	Raccolta e distribuzione di acqua	6	-	134	18	7	4	10	179

Segue Tav. 11 - Addetti alle unità locali per categoria posizionale, sesso e per ramo, classe e sottoclasse di attività economica

Segue A — TOTALE

N. classifica-zione	RAMI, CLASSI E SOTTOCLASSI DI ATTIVITÀ ECONOMICA	IMPREDITORI, TITOLARI, SOCI DI COOPERATIVA	FAMILIARI COADIUVANTI	DIRIGENTI, IMPIEGATI E CATEGORIE SPECIALI	OPERAI SPECIALIZZATI E QUALIFICATI	OPERAI COMUNI E MAGGIORI	APPRENDISTI	ALTRO PERSONALE (Sorveglianti, custodi, ecc.)	TOTALE
6	Commercio	12.513	4.724	888	868	1.477	292	106	20.868
6.01	Commercio all'ingrosso	420	193	280	243	499	45	14	1.694
6.01 A	Materie prime agricole e tessili, animali vivi e semiprodotti di origine vegetale e animale	44	19	1	6	26	-	-	96
6.01 B	Prodotti alimentari e bevande	178	108	149	45	212	6	2	700
6.01 C	Combustibili, minerali, metalli e prodotti chimici	45	11	26	31	18	1	-	132
6.01 D	Legname, materiali da costruzione e articoli di installazione	91	39	31	39	141	7	-	348
6.01 E	Macchine, materiali (per l'industria, il commercio, ecc.) e veicoli	14	2	58	73	39	13	12	211
6.01 F	Mobili di qualsiasi tipo, elettrodomestici e articoli per la casa	13	4	8	15	8	1	-	49
6.01 G	Tessuti, articoli di abbigliamento e arredamento; calzature ed articoli in cuoio	5	1	-	13	4	2	-	25
6.01 H	Prodotti farmaceutici, articoli sanitari e da profumeria	9	-	6	10	47	-	-	72
6.01 I	Apparecchi ottici, fotografici, pietre preziose e altri prodotti non alimentari, n.a.c.	10	5	1	11	2	15	-	44
6.01 L	Materiali vari da recupero	11	4	-	-	2	-	-	17
6.02	Commercio al minuto	9.246	3.127	453	342	735	179	55	14.137
6.02 A	Generi alimentari, di bevande e tabacchi	5.092	1.885	65	113	139	50	21	7.365
6.02 B	Tessuti e articoli per l'abbigliamento	1.401	417	49	25	62	45	5	2.004
6.02 C	Articoli di arredamento, mobili, apparecchi e materiali per la casa	1.023	311	58	58	152	29	11	1.642
6.02 D	Autoveicoli, motoveicoli e natanti - Distributori di carburanti e lubrificanti	505	158	99	111	314	34	13	1.234
6.02 E	Prodotti farmaceutici, apparecchi sanitari, vernici, cosmetici, saponi e detersivi	321	88	32	5	12	8	3	469
6.02 F	Mobili, macchine e forniture per ufficio; librerie, giornali e riviste	177	54	22	14	10	10	-	287
6.02 G	Articoli vari - Grandi magazzini	727	214	128	16	46	3	2	1.136
6.03	Commercio ambulante	1.185	384	-	-	18	-	-	1.587
6.04	Intermediari commercio, imprese immobiliari, agenzie mediaz., mag. deposito e frigoriferi	63	9	21	11	17	2	1	124
6.05	Noleggio di beni mobili	5	1	-	-	-	-	-	6
6.06	Alberghi e pubblici esercizi	1.594	1.010	134	272	208	66	36	3.320
7	Trasporti e comunicazioni	350	49	1.397	873	1.053	2	506	4.230
7.01	Trasporti terrestri	320	42	463	722	1.022	1	56	2.626
7.02	Trasporti marittimi, lacuali e fluviali	-	-	-	-	-	-	-	-
7.03	Trasporti aerei	-	-	-	-	-	-	-	-
7.04	Attività complementari ai trasporti	22	7	50	14	9	1	-	103
7.05	Servizi ausiliari dei trasporti	5	-	6	-	10	-	-	21
7.06	Comunicazioni	3	-	878	137	12	-	450	1.480
8	Credito, assicurazione, imprese finanziarie di controllo, gestioni esattoriali	110	13	758	18	4	1	32	936
8.01	Credito	9	2	439	18	1	-	31	500
8.01 A	Imprese bancarie	9	2	439	18	1	-	31	500
8.01 B	Istituti speciali di credito e istituzioni finanziarie	-	-	-	-	-	-	-	-
8.02	Assicurazione	69	7	87	-	-	1	-	164
8.03	Imprese finanziarie di controllo e gestioni esattoriali	32	4	232	-	3	-	1	272
9	Servizi	1.517	337	177	148	283	150	43	2.655
9.01	Servizi per l'igiene e la pulizia	1.349	241	12	85	217	145	8	2.057
9.02	Servizi dello spettacolo e ricreativi	93	67	23	45	58	4	32	322
9.03	Servizi sanitari	-	-	-	-	-	-	-	-
9.03 B	Servizi sanitari privati	-	-	-	-	-	-	-	-
9.04	Servizi per l'istruzione	43	21	15	15	1	-	3	98
9.05	Servizi legali, commerciali, tecnici e artistici	-	-	1	3	-	-	-	4
9.08	Servizi vari, non altrove classificati	32	8	126	-	7	1	-	174
	TOTALE	19.812	6.058	6.601	12.549	16.880	1.837	888	64.625

Segue Tav. 11 - Addetti alle unità locali per categoria posizionale, sesso e per ramo, classe e sottoclasse di attività economica

B — MASCHI

N. classifica	RAMI, CLASSI E SOTTOCLASSI DI ATTIVITÀ ECONOMICA	IMPREDITORI, TITOLARI, SOCI DI COOPERATIVA	FAMILIARI COADIUVANTI	DIRIGENTI, IMPIEGATI E CATEGORIE SPECIALI	OPERAI SPECIALIZZATI E QUALIFICATI	OPERAI COMUNI E MANOVALI	APPRENDISTI	ALTRO PERSONALE (Sorveglianti, custodi, ecc.)	TOTALE
1	Agricoltura, foreste, caccia e pesca	274	24	63	40	92	-	1	494
1.03	Foreste	3	-	-	-	-	-	-	3
1.05	Pesca	162	1	-	-	-	-	-	163
1.05 A	Pesca e allevamenti in acque dolci	106	-	-	-	-	-	-	106
1.05 B	Pesca e allevamenti in acque marine e lagunari	56	1	-	-	-	-	-	57
1.06	Attività connesse con l'agricoltura	109	23	63	40	92	-	1	328
1.06 A	Attività trasformatrici annesse ad aziende agricole che lavorano prodotti propri	29	9	10	35	57	-	-	140
1.06 B	Attività di trasformaz., conservazione, raccolta e vendita prod. agric., in forma associata	7	6	4	2	19	-	-	38
1.06 C	Esercizio di macchine agricole	65	8	1	2	11	-	1	88
1.06 D	Altre associazioni operanti nell'agricoltura	8	-	48	1	5	-	-	62
2	Industrie estrattive	51	8	24	165	257	7	4	516
2.01	Estrazione di minerali metalliferi	-	-	-	1	-	-	-	1
2.02	Estrazione di minerali non metalliferi	51	8	24	164	257	7	4	515
2.02 A	Estraz. di combustibili solidi, liquidi e gassosi	-	-	-	-	-	-	-	-
2.02 B	Estrazione di altri minerali non metalliferi	4	-	1	11	34	-	-	50
2.02 C	Estrazione di materiali di cava	47	8	23	153	223	7	4	465
3	Industrie manifatturiere	3.845	633	2.240	7.273	5.718	749	157	20.615
3.01	Industrie alimentari e affini	384	136	233	544	775	14	32	2.118
3.01 A	Industria molitoria e della pastificazione	180	61	54	167	201	3	5	671
3.01 B	Industria dolciaria	15	5	-	13	10	1	-	44
3.01 C	Industria conserviera	23	9	63	83	171	1	6	356
3.01 D	Industria casearia	35	14	36	51	85	6	1	228
3.01 E	Industria dei grassi vegetali e animali	80	22	4	7	98	2	5	218
3.01 F	Industrie alimentari varie	6	2	28	35	11	-	6	88
3.01 G	Industria bevande alcoliche e distillaz. di alcool	16	4	12	24	48	-	2	106
3.01 H	Industria idrominerale e bevande analcoliche	29	19	36	164	151	1	7	407
3.02	Industria del tabacco	4	-	92	55	169	-	1	321
3.03	Industrie tessili	24	4	54	356	134	25	12	609
3.03 A	Industria laniera	-	-	-	-	-	-	-	-
3.03 B	Industria cotoniera	5	-	28	210	85	1	10	339
3.03 C	Industria della seta	9	1	14	70	23	16	1	134
3.03 D	Industria canapa, lino, iuta e simili	1	-	8	43	-	-	-	52
3.03 E	Lavorazione fibre chimiche (artific. e sintetiche)	-	-	-	-	-	-	-	-
3.03 F	Industria delle maglie e calze	4	-	-	-	-	-	-	4
3.03 G	Altre industrie tessili	5	3	4	33	26	8	1	80
3.04	Industrie vestiario, abbigl., arredam. e affini	551	48	29	109	43	35	12	827
3.05	Industrie delle calzature	407	40	11	636	106	58	2	1.260
3.06	Industrie delle pelli e del cuoio	17	1	1	-	8	-	-	27
3.07	Industrie del legno	598	102	24	321	260	71	9	1.385
3.07 A	Industria del legno, del sughero e affini	571	97	24	321	260	69	9	1.351
3.07 B	Industria veicoli e carpenteria navale in legno	27	5	-	-	-	2	-	34
3.08	Industrie mobilio e arredamento in legno	107	9	11	122	77	59	2	387
3.09	Industrie metallurgiche	2	-	32	18	88	-	-	140
3.10	Industrie meccaniche	1.349	189	819	1.825	2.198	418	57	6.855
3.10 A	Fonderie di 2 ^a fusione	-	-	-	-	-	-	-	-
3.10 B	Carpenter. metallica, arredi, apparecchi termici	40	10	105	567	338	41	34	1.135
3.10 C	Macchine motr., appar. imp. sollev. e trasp.	1	-	3	-	35	-	-	39
3.10 D	Macchine utensili e utensileria	1	-	-	-	-	-	-	2
3.10 E	Macchine operatrici per agricoltura e industria	2	1	19	32	36	6	2	98
3.10 F	Minuteria metallica, stoviglie, armi e munizioni	13	3	14	28	39	2	2	101
3.10 G	Meccanica di precisione e affini	5	-	141	285	588	-	-	1.019
3.10 H	Apparecchi elettrici e di telecomunicazioni	8	3	515	702	993	4	18	2.243
3.10 I	Officine meccaniche	1.279	172	22	211	168	365	1	2.218
3.11	Costruzione mezzi di trasporto	4	2	80	377	241	3	-	707
3.12	Lavorazione minerali non metalliferi	157	46	279	1.451	976	30	12	2.951
3.13	Ind. chimiche e derivati petrolio e carbone	16	8	489	884	344	3	-	1.744
3.13 A	Industria prodotti chimici di base	6	1	62	133	122	-	-	324
3.13 B	Industria prodotti chimici per industria e agric.	8	5	54	205	77	3	-	352
3.13 C	Industria prodotti farmaceutici	-	-	177	281	63	-	-	521
3.13 D	Industria prod. chimici per cons. non industr.	2	2	195	260	79	-	-	538
3.13 E	Industria derivati petrolio e carbone	-	-	1	5	3	-	-	9
3.14	Industrie della gomma	47	9	-	2	13	11	-	82
3.15	Prod. cellulosa per tessuti e fibre chimiche	-	-	-	-	-	-	-	-
3.16	Industrie della carta e cartotecnica	10	1	10	63	34	3	3	124
3.17	Industrie poligrafiche ed editoriali	56	15	2	83	11	17	4	188
3.18	Industrie foto-fono-cinematografiche	94	20	1	3	-	-	-	118
3.19	Industrie prodotti materie plastiche	7	2	71	407	178	1	10	676
3.20	Industrie manifatturiere varie	11	1	2	17	63	1	1	96
4	Costruzioni e installazione di impianti	579	45	162	1.449	2.119	103	16	4.473
4.01	Industrie delle costruzioni	526	44	104	1.097	1.779	89	15	3.654
4.02	Industrie dell'installazione di impianti	53	1	58	352	340	14	1	819
5	Energia elettrica, vapore, gas e acqua	7	-	373	423	212	4	10	1.029
5.01	Prod. e distrib. energia elettrica, vapore	-	-	231	405	205	-	-	841
5.02	Produzione e distribuzione di gas	1	-	18	-	-	-	-	19
5.03	Raccolta e distribuzione di acqua	6	-	124	18	7	4	10	169

Segue Tav. 11 - Addetti alle unità locali per categoria posizionale, sesso e per ramo, classe e sottoclasse di attività economica

Segue B — MASCHI

N. classificazione	RAMI, CLASSI E SOTTOCLASSI DI ATTIVITÀ ECONOMICA	IMPREDITORI, TITOLARI, SOCI DI COOPERATIVA	FAMILIARI COADIUVANTI	DIRIGENTI, IMPIEGATI E CATEGORIE SPECIALI	OPERAI SPECIALIZZATI E QUALIFICATI	OPERAI COMUNI E MANOVALI	APPRENDISTI	ALTRO PERSONALE (Sorveglianti, custodi, ecc.)	TOTALE
6	Commercio	6.719	2.315	554	807	1.304	207	80	11.986
6.01	Commercio all'ingrosso	347	119	234	238	472	34	13	1.457
6.01 A	Materie prime agricole e tessili, animali vivi e semiprodotti di origine vegetale e animale	38	6	1	6	26	-	-	77
6.01 B	Prodotti alimentari e bevande	152	63	137	42	199	3	2	598
6.01 C	Combustibili, minerali, metalli e prodotti chimici	40	6	17	31	18	1	-	113
6.01 D	Legname, materiali da costruzione e articoli di installazione	69	33	30	39	139	7	-	317
6.01 E	Macchine, materiali (per l'industria, il commercio, ecc.) e veicoli	13	1	40	73	39	13	11	190
6.01 F	Mobili di qualsiasi tipo, elettrodomestici e articoli per la casa	9	3	7	15	8	1	-	43
6.01 G	Tessuti, articoli di abbigliamento e arredamento; calzature ed articoli in cuoio	4	-	-	13	4	2	-	23
6.01 H	Prodotti farmaceutici, articoli sanitari e da profumeria	8	-	1	10	35	-	-	54
6.01 I	Apparecchi ottici, fotografici, pietre preziose e altri prodotti non alimentari, n.a.c.	7	3	1	9	2	7	-	29
6.01 L	Materiali vari da recupero	7	4	-	-	2	-	-	13
6.02	Commercio al minuto	4.457	1.459	206	309	640	115	37	7.223
6.02 A	Generi alimentari, di bevande e tabacchi	2.233	819	35	101	118	38	13	3.357
6.02 B	Tessuti e articoli per l'abbigliamento	551	193	21	17	26	8	2	818
6.02 C	Articoli di arredamento, mobili, apparecchi e materiali per la casa	552	174	28	50	133	21	9	967
6.02 D	Autoveicoli, motoveicoli e natanti - Distributori di carburanti e lubrificanti	424	110	65	110	304	33	12	1.058
6.02 E	Prodotti farmaceutici, apparecchi sanitari, vernici, cosmetici, saponi e detersivi	190	45	19	3	9	4	-	270
6.02 F	Mobili, macchine e forniture per ufficio; librerie, giornali e riviste	99	16	12	12	8	8	-	155
6.02 G	Articoli vari - Grandi magazzini	408	102	26	16	42	3	1	598
6.03	Commercio ambulante	983	233	-	-	17	-	-	1.233
6.04	Intermediari commercio, imprese immobiliari, agenzie mediaz., mag. deposito e frigoriferi	59	6	16	11	17	1	1	111
6.05	Noleggio di beni mobili	4	1	-	-	-	-	-	5
6.06	Alberghi e pubblici esercizi	869	497	98	249	158	57	29	1.957
7	Trasporti e comunicazioni	343	43	1.184	838	954	2	452	3.856
7.01	Trasporti terrestri	314	37	460	720	964	1	53	2.549
7.02	Trasporti marittimi, lacuali e fluviali	-	-	-	-	-	-	-	-
7.03	Trasporti aerei	-	-	-	-	-	-	-	-
7.04	Attività complementari ai trasporti	22	6	49	14	9	1	-	101
7.05	Servizi ausiliari dei trasporti	5	-	5	-	10	-	-	20
7.06	Comunicazioni	2	-	670	104	11	-	399	1.186
8	Credito, assicurazione, imprese finanziarie di controllo, gestioni esattoriali	95	10	646	16	3	-	17	787
8.01	Credito	9	1	403	16	-	-	16	445
8.01 A	Imprese bancarie	9	1	403	16	-	-	16	445
8.01 B	Istituti speciali di credito e istituzioni finanziarie	-	-	-	-	-	-	-	-
8.02	Assicurazione	58	7	42	-	-	-	-	107
8.03	Imprese finanziarie di controllo e gestioni esattoriali	28	2	201	-	3	-	1	235
9	Servizi	1.235	195	107	122	227	83	32	2.001
9.01	Servizi per l'igiene e la pulizia	1.093	133	5	62	169	80	1	1.543
9.02	Servizi dello spettacolo e ricreativi	79	37	18	43	50	3	28	258
9.03	Servizi sanitari	-	-	-	-	-	-	-	-
9.03 B	Servizi sanitari privati	-	-	-	-	-	-	-	-
9.04	Servizi per l'istruzione	40	19	12	14	1	-	3	89
9.05	Servizi legali, commerciali, tecnici e artistici	-	-	1	3	-	-	-	4
9.08	Servizi vari, non altrove classificati	23	6	71	-	7	-	-	107
	TOTALE	13.148	3.273	5.353	11.133	10.926	1.155	769	45.757

Segue Tav. 12 - Mezzi di trasporto terrestri in dotazione alle unità locali per tipo e per ramo, classe e sottoclasse di attività economica

N. classificazione	RAMI, CLASSI E SOTTOCLASSI DI ATTIVITÀ ECONOMICA	MOTOVEICOLI		AUTOVETTURE		AUTOCARRI		RIMORCHI		AUTOVEICOLI PER USI SPECIALI O PER TRASPORTO SPECIFICO	
		Unità locali	N	Unità locali	N	Unità locali	N	Unità locali	N	Unità locali	N
6	Commercio	716	730	832	948	438	629	8	9	24	51
6.01	Commercio all'ingrosso	25	36	63	124	120	275	3	4	7	31
6.01 A	Materie prime agricole e tessili e sempr. di origine vegetale e animale	2	2	5	7	17	19	-	-	-	-
6.01 B	Prodotti alimentari e bevande	13	18	33	70	58	150	2	3	2	2
6.01 C	Combustibili, minerali, metalli e prodotti chimici	-	-	6	18	10	22	1	1	1	15
6.01 D	Legname, materiali da costruzione e articoli di installazione	9	10	8	12	24	58	-	-	4	14
6.01 E	Macchine, materiali (per l'industria, commercio, ecc.) e veicoli	-	-	4	4	5	15	-	-	-	-
6.01 F	Mobili di qualsiasi tipo, elettrodomestici e articoli per la casa	1	6	3	4	3	8	-	-	-	-
6.01 G	Tessuti, articoli abbigl. e arredam.; calzature ed articoli in cuoio	-	-	-	-	-	-	-	-	-	-
6.01 H	Prodotti farmaceutici, articoli sanitari e profumeria	-	-	3	8	1	1	-	-	-	-
6.01 I	Apparecchi ottici, fotografici e altri prodotti non alimentari, n.a.c.	-	-	-	-	1	1	-	-	-	-
6.01 L	Materiali vari da recupero	-	-	1	1	1	1	-	-	-	-
6.02	Commercio al minuto	145	147	409	449	153	188	5	5	16	19
6.02 A	Generi alimentari, bevande e tabacchi	88	89	173	192	60	77	2	2	4	4
6.02 B	Tessuti e articoli di abbigliamento	2	2	46	48	6	7	-	-	-	-
6.02 C	Articoli di arredam., mobili, apparecchi e materiali per la casa	22	22	104	115	47	54	2	2	6	6
6.02 D	Autoveicoli, motov. e natanti - Distributori di carburanti e lubrificanti	6	6	26	31	15	15	-	-	5	7
6.02 E	Prod. farmaceutici, apparecchi sanitari, vernici, cosmetici, detersivi	2	2	9	9	1	1	-	-	-	-
6.02 F	Mobili, macchine e forniture per ufficio; librerie, giornali e riviste	4	4	12	13	1	2	-	-	-	-
6.02 G	Articoli vari - Grandi magazzini	21	22	39	41	23	32	1	1	1	2
6.03	Commercio ambulante	537	538	300	301	154	154	-	-	-	-
6.04	Intermediari comm., impr. immob., ag. mediaz., mag. depos. e frigorif.	3	3	4	6	4	4	-	-	1	1
6.05	Noleggio di beni mobili	-	-	5	12	-	-	-	-	-	-
6.06	Alberghi e pubblici esercizi	6	6	51	56	7	8	-	-	-	-
7	Trasporti e comunicazioni	7	8	108	158	171	242	20	36	4	4
7.01	Trasporti terrestri	6	7	98	128	162	225	20	36	3	3
7.02	Trasporti marittimi, lacuali e fluviali	-	-	-	-	-	-	-	-	-	-
7.03	Trasporti aerei	-	-	-	-	-	-	-	-	-	-
7.04	Attività complementari ai trasporti	1	1	4	8	5	7	-	-	-	-
7.05	Servizi ausiliari dei trasporti	-	-	1	2	-	-	-	-	-	-
7.06	Comunicazioni	-	-	5	20	4	10	-	-	1	1
8	Credito, assicurazione, impr. finanziarie controllo, gest. esattoriali	-	-	16	22	-	-	-	-	-	-
8.01	Credito	-	-	6	8	-	-	-	-	-	-
8.01 A	Imprese bancarie	-	-	6	8	-	-	-	-	-	-
8.01 B	Istituti speciali di credito e istituzioni finanziarie	-	-	-	-	-	-	-	-	-	-
8.02	Assicurazione	-	-	9	13	-	-	-	-	-	-
8.03	Imprese finanziarie di controllo e gestioni esattoriali	-	-	1	1	-	-	-	-	-	-
9	Servizi	5	5	58	88	7	10	-	-	9	37
9.01	Servizi per l'igiene e la pulizia	4	4	16	23	4	7	-	-	9	37
9.02	Servizi dello spettacolo e ricreativi	1	1	8	9	-	-	-	-	-	-
9.03	Servizi sanitari	-	-	-	-	-	-	-	-	-	-
9.03 B	Servizi sanitari privati	-	-	-	-	-	-	-	-	-	-
9.04	Servizi per l'istruzione	-	-	33	55	2	2	-	-	-	-
9.05	Servizi legali, commerciali e tecnici	-	-	1	1	1	1	-	-	-	-
9.08	Servizi vari, non altrove classificati	-	-	-	-	-	-	-	-	-	-
	TOTALE	825	871	1.393	1.827	886	1.442	54	89	105	233

Segue Tav. 13 - Personale dipendente occupato nel 1970 per mese e per ramo, classe e sottoclasse di attività economica (1)

Segue A — DIRIGENTI, IMPIEGATI E CATEGORIE SPECIALI

N. classifica- zione	RAMI, CLASSI E SOTTOCLASSI DI ATTIVITÀ ECONOMICA	GENNAIO	FEBBRAIO	MARZO	APRILE	MAGGIO	GIUGNO	LUGLIO	AGOSTO	SETTEMBRE	OTTOBRE	NOVEMBRE	DICEMBRE	MEDIA ANNUA
6	Commercio	535	525	531	540	549	558	573	581	572	565	547	565	553
6.01	Commercio all'ingrosso	224	222	225	228	228	228	230	232	230	230	227	232	228
6.01 A	Materie prime agricole e tessili e sem- mipr. di origine vegetale e animale	-	-	-	-	-	-	-	-	-	-	-	-	-
6.01 B	Prodotti alimentari e bevande	116	116	116	117	117	119	120	120	124	124	121	121	119
6.01 C	Combustibili, minerali, metalli e pro- dotti chimici	21	21	22	22	22	22	23	23	23	23	23	23	22
6.01 D	Legname, materiali da costruzione e articoli di installazione	22	22	21	21	21	21	21	21	20	20	20	21	21
6.01 E	Macchine, materiali (per l'industria, commercio, ecc.) e veicoli	49	49	52	53	53	51	51	53	52	52	52	56	52
6.01 F	Mobili di qualsiasi tipo, elettrodome- stici e articoli per la casa	10	8	8	9	9	9	9	9	5	5	5	5	8
6.01 G	Tessuti, articoli abbigl. e arredam.; calzature ed articoli in cuoio	-	-	-	-	-	-	-	-	-	-	-	-	-
6.01 H	Prodotti farmaceutici, articoli sanitari e profumeria	6	6	6	6	6	6	6	6	6	6	6	6	6
6.01 I	Apparecchi ottici, fotografici e altri prodotti non alimentari, n.a.c.	-	-	-	-	-	-	-	-	-	-	-	-	-
6.01 L	Materiali vari da recupero	-	-	-	-	-	-	-	-	-	-	-	-	-
6.02	Commercio al minuto	243	236	238	239	247	255	262	268	261	255	240	255	250
6.02 A	Generi alimentari, bevande e tabac- chi	33	33	38	38	41	45	51	57	54	45	35	33	42
6.02 B	Tessuti e articoli di abbigliamen- to	19	19	20	20	20	20	20	20	20	20	20	20	20
6.02 C	Articoli di arredam., mobili, apparecchi e materiali per la casa	47	47	45	45	44	44	45	44	45	45	41	41	44
6.02 D	Autoveicoli, motov. e natanti - Distri- butori di carburanti e lubrificanti	64	64	62	64	64	66	66	66	62	63	63	63	64
6.02 E	Prod. farmaceutici, apparecchi sanitari, vernici, cosmetici, detersivi	8	8	8	8	8	8	8	8	8	8	8	8	8
6.02 F	Mobili, macchine e forniture per uffì- cio; librerie, giornali e riviste	8	8	8	9	9	9	10	11	11	14	14	14	10
6.02 G	Articoli vari - Grandi magazzini	64	57	57	55	61	63	62	62	61	60	59	76	61
6.03	Commercio ambulante	-	-	-	-	-	-	-	-	-	-	-	-	-
6.04	Intermediari comm., impr. immob., ag. mediaz., mag. depos. e frigorif. Noleggio di beni mobili	14	14	14	14	14	14	14	14	14	14	14	14	14
6.05	Alberghi e pubblici esercizi	54	53	54	59	60	61	67	67	67	66	66	64	62
7	Trasporti e comunicazioni	1.251	1.243	1.256	1.257	1.286	1.305	1.315	1.344	1.375	1.382	1.377	1.394	1.315
7.01	Trasporti terrestri	375	373	369	373	373	373	392	401	398	394	389	398	384
7.02	Trasporti marittimi, lacuali e flu- viali	-	-	-	-	-	-	-	-	-	-	-	-	-
7.03	Trasporti aerei	-	-	-	-	-	-	-	-	-	-	-	-	-
7.04	Attività complementari ai tra- sporti	45	46	46	46	45	48	50	50	50	46	47	47	47
7.05	Servizi ausiliari dei trasporti	3	3	3	4	4	5	5	5	5	3	3	3	4
7.06	Comunicazioni	828	821	838	834	864	879	868	888	922	939	938	946	880
8	Credito, assicurazione, impr. finan- ziarie controllo, gest. esattoriali	615	601	612	615	620	618	621	620	623	625	628	629	619
8.01	Credito	412	399	409	411	414	410	412	411	414	410	410	412	410
8.01 A	Imprese bancarie	412	399	409	411	414	410	412	411	414	410	410	412	410
8.01 B	Istituti speciali di credito e istituzioni finanziarie	-	-	-	-	-	-	-	-	-	-	-	-	-
8.02	Assicurazione	56	55	57	57	59	62	62	63	61	66	69	69	61
8.03	Imprese finanziarie di controllo e ge- stioni esattoriali	147	147	146	147	147	146	147	146	148	149	149	148	147
9	Servizi	78	77	77	78	78	78	78	78	78	78	78	78	78
9.01	Servizi per l'igiene e la pulizia	6	5	5	5	5	5	5	5	5	5	5	5	5
9.02	Servizi dello spettacolo e ricrea- tivi	17	17	17	17	17	17	17	17	17	17	17	17	17
9.03	Servizi sanitari	-	-	-	-	-	-	-	-	-	-	-	-	-
9.03 B	Servizi sanitari privati	-	-	-	-	-	-	-	-	-	-	-	-	-
9.04	Servizi per l'istruzione	6	6	6	7	7	7	7	7	7	7	7	7	7
9.05	Servizi legali, commerciali e te- cnici	1	1	1	1	1	1	1	1	1	1	1	1	1
9.08	Servizi vari, non altrove classifi- cati	48	48	48	48	48	48	48	48	48	48	48	48	48
	TOTALE	4.873	4.866	4.970	5.022	5.084	5.123	5.161	5.268	5.330	5.358	5.322	5.368	5.145

(1) Cfr. corrispondente nota a pag. 55.

Segue Tav. 13 - Personale dipendente occupato nel 1970 per mese e per ramo, classe e sottoclasse di attività economica (1)

Segue B — ALTRO PERSONALE

N. classificazione	RAMI, CLASSI E SOTTOCLASSI DI ATTIVITÀ ECONOMICA	GENNAIO	FEBBRAIO	MARZO	APRILE	MAGGIO	GIUGNO	LUGLIO	AGOSTO	SETTEMBRE	OTTOBRE	NOVEMBRE	DICEMBRE	MEDIA ANNUA
6	Commercio	3.552	3.444	3.525	3.625	3.739	3.727	3.716	3.538	3.663	3.617	3.628	3.599	3.614
6.01	Commercio all'ingrosso	727	728	729	740	796	791	801	794	797	794	796	782	773
6.01 A	Materie prime agricole e tessili e semipr. di origine vegetale e animale	42	40	39	36	35	36	38	38	38	35	33	35	37
6.01 B	Prodotti alimentari e bevande	241	239	228	228	255	257	257	263	265	258	263	250	250
6.01 C	Combustibili, minerali, metalli e prodotti chimici	38	38	38	37	36	37	37	37	37	37	37	37	37
6.01 D	Legname, materiali da costruzione e articoli di installazione	165	167	167	172	173	171	169	169	165	171	169	171	169
6.01 E	Macchine, materiali (per l'industria, commercio, ecc.) e veicoli	135	135	137	143	142	142	144	141	138	137	142	139	140
6.01 F	Mobili di qualsiasi tipo, elettrodomestici e articoli per la casa	25	26	25	24	24	25	25	26	22	22	27	26	25
6.01 G	Tessuti, articoli abbigl. e arredam.; calzature ed articoli in cuoio	34	35	45	48	49	38	42	39	47	49	48	47	43
6.01 H	Prodotti farmaceutici, articoli sanitari e profumeria	20	20	21	21	53	55	58	60	64	64	61	61	47
6.01 I	Apparecchi ottici, fotografici e altri prodotti non alimentari, n.a.c.	27	28	29	31	29	30	31	21	21	21	16	15	25
6.01 L	Materiali vari da recupero	-	-	-	-	-	-	-	-	-	-	-	-	-
6.02	Commercio al minuto	1.364	1.355	1.376	1.389	1.398	1.402	1.414	1.403	1.401	1.386	1.371	1.381	1.387
6.02 A	Generi alimentari, bevande e tabacchi	304	301	307	322	329	328	328	335	335	322	304	303	318
6.02 B	Tessuti e articoli di abbigliamento	127	125	134	133	136	139	145	149	146	145	149	150	140
6.02 C	Articoli di arredam., mobili, apparecchi e materiali per la casa	240	240	238	236	233	236	232	235	236	229	224	222	233
6.02 D	Autoveicoli, motov. e natanti - Distributori di carburanti e lubrificanti	496	492	496	497	494	494	493	482	479	482	477	484	489
6.02 E	Prod. farmaceutici, apparecchi sanitari, vernici, cosmetici, detersivi	34	34	34	34	34	34	36	36	36	37	38	38	35
6.02 F	Mobili, macchine e forniture per ufficio; librerie, giornali e riviste	20	20	26	27	27	26	27	28	27	29	27	29	26
6.02 G	Articoli vari - Grandi magazzini	143	143	141	140	145	145	153	138	142	142	152	155	145
6.03	Commercio ambulante	-	-	-	-	-	-	-	-	-	-	-	-	-
6.04	Intermediari comm., impr. immob., ag. mediaz., mag. depos. e frigorif.	23	23	23	23	23	23	24	24	24	24	24	24	24
6.05	Noleggio di beni mobili	-	-	-	-	-	-	-	-	-	-	-	-	-
6.06	Alberghi e pubblici esercizi	1.438	1.338	1.397	1.473	1.522	1.511	1.477	1.317	1.441	1.413	1.437	1.412	1.431
7	Trasporti e comunicazioni	2.313	2.260	2.274	2.329	2.316	2.255	2.287	2.300	2.306	2.307	2.313	2.305	2.297
7.01	Trasporti terrestri	1.668	1.614	1.617	1.677	1.665	1.596	1.609	1.599	1.604	1.593	1.591	1.587	1.619
7.02	Trasporti marittimi, lacuali e fluviali	-	-	-	-	-	-	-	-	-	-	-	-	-
7.03	Trasporti aerei	-	-	-	-	-	-	-	-	-	-	-	-	-
7.04	Attività complementari ai trasporti	15	15	15	15	18	19	22	22	23	23	23	23	19
7.05	Servizi ausiliari dei trasporti	71	70	67	65	72	71	88	83	81	87	93	94	79
7.06	Comunicazioni	559	561	575	572	561	569	568	596	598	604	606	601	581
8	Credito, assicurazione, impr. finanziarie controllo, gest. esattoriali	67	64	64	67	66	68	69	69	68	68	67	67	67
8.01	Credito	49	49	49	51	50	52	53	53	52	52	51	51	51
8.01 A	Imprese bancarie	49	49	49	51	50	52	53	53	52	52	51	51	51
8.01 B	Istituti speciali di credito e istituzioni finanziarie	-	-	-	-	-	-	-	-	-	-	-	-	-
8.02	Assicurazione	3	3	3	4	4	4	4	4	4	4	4	4	4
8.03	Imprese finanziarie di controllo e gestioni esattoriali	15	12	12	12	12	12	12	12	12	12	12	12	12
9	Servizi	742	715	739	705	753	762	868	866	761	765	770	722	764
9.01	Servizi per l'igiene e la pulizia	583	556	579	542	589	595	701	698	599	602	602	558	600
9.02	Servizi dello spettacolo e ricreativi	120	121	122	122	123	128	128	128	122	123	125	122	124
9.03	Servizi sanitari	-	-	-	-	-	-	-	-	-	-	-	-	-
9.03 B	Servizi sanitari privati	-	-	-	-	-	-	-	-	-	-	-	-	-
9.04	Servizi per l'istruzione	27	26	26	26	26	25	25	26	26	26	26	26	26
9.05	Servizi legali, commerciali e tecnici	3	3	3	3	3	3	3	3	3	3	3	3	3
9.08	Servizi vari, non altrove classificati	9	9	9	12	12	11	11	11	11	11	14	13	11
	TOTALE	27.219	27.458	27.790	28.147	28.734	29.184	29.758	29.680	30.118	30.366	29.423	30.000	28.990

(1) Cfr. corrispondente nota a pag. 55.

Segue Tav. 14 - Ore di lavoro prestate dal personale operaio nel 1970 per mese e per ramo, classe e sottoclasse di attività economica

N. classificazione	RAMI, CLASSI E SOTTOCLASSI DI ATTIVITÀ ECONOMICA	ORE DI LAVORO (centinaia)												TOTALE
		Gennaio	Febbraio	Marzo	Aprile	Maggio	Giugno	Luglio	Agosto	Settembre	Ottobre	Novembre	Dicembre	
6	Commercio	6.489	6.283	6.449	6.620	6.785	6.773	6.795	6.453	6.707	6.610	6.586	6.570	79.120
6.01	Commercio all'ingrosso	1.348	1.346	1.348	1.367	1.459	1.457	1.470	1.454	1.469	1.462	1.464	1.436	17.080
6.01 A	Materie prime agricole e tessili e sempr. di origine vegetale e animale	77	72	72	67	65	63	66	65	69	63	58	63	800
6.01 B	Prodotti alimentari e bevande	451	444	425	426	469	476	481	490	496	482	489	461	5.590
6.01 C	Combustibili, minerali, metalli e prodotti chimici	72	72	72	70	68	70	70	69	70	70	70	71	844
6.01 D	Legname, materiali da costruzione e articoli di installazione	300	306	303	311	313	315	301	303	299	310	307	310	3.678
6.01 E	Macchine, materiali (per l'industria, commercio, ecc.) e veicoli	263	264	267	279	277	277	281	276	270	268	278	272	3.272
6.01 F	Mobili di qualsiasi tipo, elettrodomestici e articoli per la casa	45	46	46	43	42	45	46	45	39	39	47	47	530
6.01 G	Tessuti, articoli abbigl. e arredam.; calzature ed articoli in cuoio	59	60	77	82	84	65	73	68	81	85	83	81	898
6.01 H	Prodotti farmaceutici, articoli sanitari e profumeria	34	34	36	36	91	94	99	102	109	109	104	104	952
6.01 I	Apparecchi ottici, fotografici e altri prodotti non alimentari, n.a.c.	47	48	50	53	50	52	53	36	36	36	28	27	516
6.01 L	Materiali vari da recupero	-	-	-	-	-	-	-	-	-	-	-	-	-
6.02	Commercio al minuto	2.556	2.529	2.580	2.602	2.591	2.603	2.659	2.606	2.633	2.600	2.545	2.589	31.093
6.02 A	Generi alimentari, bevande e tabacchi	562	553	566	597	606	605	614	618	629	603	557	555	7.065
6.02 B	Tessuti e articoli di abbigliamento	236	235	250	248	251	255	269	274	269	267	274	286	3.114
6.02 C	Articoli di arredam., mobili, apparecchi e materiali per la casa	445	445	443	437	431	439	431	429	440	428	415	416	5.199
6.02 D	Autoveicoli, motov. e natanti - Distributori di carburanti e lubrificanti	933	922	935	935	928	929	929	898	907	905	898	907	11.026
6.02 E	Prod. farmaceutici, apparecchi sanitari, vernici, cosmetici, detersivi	65	65	65	65	65	65	69	69	69	71	73	73	814
6.02 F	Mobili, macchine e forniture per ufficio; librerie, giornali e riviste	39	38	49	51	48	49	51	51	52	53	51	54	586
6.02 G	Articoli vari - Grandi magazzini	276	271	272	269	262	261	296	267	267	273	277	298	3.289
6.03	Commercio ambulante	-	-	-	-	-	-	-	-	-	-	-	-	-
6.04	Intermediari comm., impr. immob., ag. mediaz., mag. depos. e frigorif.	42	42	42	42	42	42	44	43	44	45	44	44	516
6.05	Noleggio di beni mobili	-	-	-	-	-	-	-	-	-	-	-	-	-
6.06	Alberghi e pubblici esercizi	2.543	2.366	2.479	2.609	2.693	2.671	2.622	2.350	2.561	2.503	2.533	2.501	30.431
7	Trasporti e comunicazioni	3.969	3.795	3.927	4.012	3.968	3.872	4.002	3.921	3.941	3.989	3.921	3.953	47.270
7.01	Trasporti terrestri	2.828	2.660	2.769	2.857	2.815	2.708	2.804	2.683	2.698	2.723	2.647	2.692	32.884
7.02	Trasporti marittimi, lacuali e fluviali	-	-	-	-	-	-	-	-	-	-	-	-	-
7.03	Trasporti aerei	-	-	-	-	-	-	-	-	-	-	-	-	-
7.04	Attività complementari ai trasporti	24	25	25	26	30	31	35	35	38	41	41	37	388
7.05	Servizi ausiliari dei trasporti	108	106	102	99	109	108	133	126	123	132	141	142	1.429
7.06	Comunicazioni	1.009	1.004	1.031	1.030	1.014	1.025	1.030	1.077	1.082	1.093	1.092	1.082	12.569
8	Credito, assicurazione, impr. finanziarie controllo, gest. esattoriali	132	127	129	135	128	134	136	136	136	135	133	136	1.597
8.01	Credito	97	97	99	102	95	101	103	103	103	102	100	103	1.205
8.01 A	Imprese bancarie	97	97	99	102	95	101	103	103	103	102	100	103	1.205
8.01 B	Istituti speciali di credito e istituzioni finanziarie	-	-	-	-	-	-	-	-	-	-	-	-	-
8.02	Assicurazione	6	6	6	9	9	9	9	9	9	9	9	9	99
8.03	Imprese finanziarie di controllo e gestioni esattoriali	29	24	24	24	24	24	24	24	24	24	24	24	293
9	Servizi	1.271	1.226	1.260	1.217	1.288	1.304	1.465	1.462	1.298	1.315	1.318	1.250	15.674
9.01	Servizi per l'igiene e la pulizia	974	933	968	916	985	995	1.157	1.152	1.002	1.012	1.007	942	12.043
9.02	Servizi dello spettacolo e ricreativi	222	220	220	223	226	236	233	235	220	227	229	227	2.718
9.03	Servizi sanitari	-	-	-	-	-	-	-	-	-	-	-	-	-
9.03 B	Servizi sanitari privati	-	-	-	-	-	-	-	-	-	-	-	-	-
9.04	Servizi per l'istruzione	52	50	49	50	49	47	48	49	50	50	50	50	594
9.05	Servizi legali, commerciali e tecnici	6	6	6	6	6	6	6	6	6	6	6	6	72
9.08	Servizi vari, non altrove classificati	17	17	17	22	22	20	21	20	20	20	26	25	247
	TOTALE	43.931	43.248	44.939	46.660	45.038	47.038	49.337	43.714	50.331	49.536	46.711	46.155	556.638

Segue Tav. 15 - Spese per il personale dipendente nel 1970 per titolo di spesa, gruppo posizionale del personale e per ramo, classe e sottoclasse di attività economica

Migliaia di lire

N. classificazione	RAMI, CLASSI E SOTTOCLASSI DI ATTIVITÀ ECONOMICA	SPESE IN TOTALE			STIPENDI, SALARI E ALTRE CORRESPONSIONI AL LORDO DELLE RITENUTE, PAGATI AL PERSONALE			CONTRIBUTI SOCIALI OBBLIGATORI A CARICO DEL DATORE DI LAVORO		
		Dirigenti, impiegati e categorie speciali	Altro personale	Totale	Dirigenti, impiegati e categorie speciali	Altro personale	Totale	Dirigenti, impiegati e categorie speciali	Altro personale	Totale
6	Commercio	1.369.078	5.419.480	6.788.558	952.639	3.901.837	4.854.476	313.962	1.280.094	1.594.056
6.01	Commercio all'ingrosso	662.938	1.230.736	1.893.674	465.409	878.717	1.344.126	146.508	294.523	441.031
6.01 A	Materie prime agricole e tessili e semipr. di origine vegetale e animale	-	54.103	54.103	-	37.945	37.945	-	12.818	12.818
6.01 B	Prodotti alimentari e bevande	350.950	366.900	717.850	247.976	262.266	510.242	75.559	89.974	165.533
6.01 C	Combustibili, minerali, metalli e prodotti chimici	49.652	57.351	107.003	35.692	41.055	76.747	11.476	13.888	25.364
6.01 D	Legname, materiali da costruzione e articoli di installazione	41.841	237.624	279.465	29.924	173.453	203.377	9.149	54.456	63.605
6.01 E	Macchine, materiali (per l'industria, commercio, ecc.) e veicoli	170.415	306.154	476.569	116.554	212.596	329.150	38.546	74.053	112.599
6.01 F	Mobili di qualsiasi tipo, elettrodomestici e articoli per la casa	39.160	48.889	88.049	28.063	33.932	61.995	8.418	12.961	21.379
6.01 G	Tessuti, articoli abbigl. e arredam.; calzature ed articoli in cuoio	-	60.151	60.151	-	44.285	44.285	-	13.652	13.652
6.01 H	Prodotti farmaceutici, articoli sanitari e profumeria	10.920	64.796	75.716	7.200	47.430	54.630	3.360	14.995	18.355
6.01 I	Apparecchi ottici, fotografici e altri prodotti non alimentari, n.a.c.	-	34.768	34.768	-	25.755	25.755	-	7.726	7.726
6.01 L	Materiali vari da recupero	-	-	-	-	-	-	-	-	-
6.02	Commercio al minuto	504.321	2.046.226	2.550.547	351.051	1.469.834	1.820.885	119.357	485.597	604.954
6.02 A	Generi alimentari, bevande e tabacchi	71.687	495.468	567.155	51.480	355.543	407.023	17.276	116.647	133.923
6.02 B	Tessuti e articoli di abbigliamento	33.927	194.601	228.528	24.615	142.725	167.340	7.710	44.210	51.920
6.02 C	Articoli di arredam., mobili, apparecchi e materiali per la casa	106.939	339.674	446.613	73.156	245.131	318.287	25.065	80.559	105.624
6.02 D	Autoveicoli, motov. e natanti - Distributori di carburanti e lubrificanti	121.603	718.807	840.410	84.428	513.900	598.328	30.956	174.076	205.032
6.02 E	Prod. farmaceutici, apparecchi sanitari, vernici, cosmetici, detersivi	19.818	50.511	70.329	13.800	36.775	50.575	5.220	11.668	16.888
6.02 F	Mobili, macchine e forniture per ufficio; librerie, giornali e riviste	23.090	38.323	61.413	17.042	26.755	43.797	5.112	9.483	14.595
6.02 G	Articoli vari - Grandi magazzini	127.257	208.842	336.099	86.530	149.005	235.535	28.018	48.954	76.972
6.03	Commercio ambulante	-	-	-	-	-	-	-	-	-
6.04	Intermediari comm., impr. immob., ag. mediaz., mag. depos. e frigorif.	44.108	53.416	97.524	30.333	35.407	65.740	9.509	13.581	23.090
6.05	Noleggio di beni mobili	-	-	-	-	-	-	-	-	-
6.06	Alberghi e pubblici esercizi	157.711	2.089.102	2.246.813	105.846	1.517.879	1.623.725	38.588	486.393	524.981
7	Trasporti e comunicazioni	4.228.311	5.391.649	9.619.960	3.357.689	4.039.787	7.397.476	347.994	698.150	1.046.144
7.01	Trasporti terrestri	1.511.516	3.958.452	5.469.968	1.143.867	2.921.550	4.065.417	166.527	530.412	696.939
7.02	Trasporti marittimi, lacuali e fluviali	-	-	-	-	-	-	-	-	-
7.03	Trasporti aerei	-	-	-	-	-	-	-	-	-
7.04	Attività complementari ai trasporti	171.679	41.388	213.067	124.809	29.748	154.557	31.586	8.779	40.365
7.05	Servizi ausiliari dei trasporti	10.639	116.117	126.756	7.354	77.360	84.714	2.892	34.831	37.723
7.06	Comunicazioni	2.534.477	1.275.692	3.810.169	2.081.659	1.011.129	3.092.788	146.989	124.128	271.117
8	Credito, assicurazione, impr. finanziarie controllo, gest. esattoriali	3.294.006	207.292	3.501.298	2.239.683	137.307	2.376.990	573.204	42.700	615.904
8.01	Credito	2.597.438	167.708	2.765.146	1.771.477	110.411	1.881.888	408.808	32.703	441.511
8.01 A	Imprese bancarie	2.597.438	167.708	2.765.146	1.771.477	110.411	1.881.888	408.808	32.703	441.511
8.01 B	Istituti speciali di credito e istituzioni finanziarie	-	-	-	-	-	-	-	-	-
8.02	Assicurazione	136.297	5.438	141.735	96.633	3.790	100.423	26.825	1.267	28.092
8.03	Imprese finanziarie di controllo e gestioni esattoriali	560.271	34.146	594.417	371.573	23.106	394.679	137.571	8.730	146.301
9	Servizi	185.309	911.697	1.097.006	150.353	775.125	925.478	20.428	114.613	135.041
9.01	Servizi per l'igiene e la pulizia	7.506	686.979	694.485	6.100	597.821	603.921	1.133	75.118	76.251
9.02	Servizi dello spettacolo e ricreativi	68.544	164.318	232.862	49.200	129.752	178.952	8.639	28.149	36.788
9.03	Servizi sanitari	-	-	-	-	-	-	-	-	-
9.03 B	Servizi sanitari privati	-	-	-	-	-	-	-	-	-
9.04	Servizi per l'istruzione	10.168	40.418	50.586	8.100	31.840	39.940	1.588	7.767	9.355
9.05	Servizi legali, commerciali e tecnici	1.904	6.854	8.758	1.400	5.040	6.440	364	1.411	1.775
9.08	Servizi vari, non altrove classificati	97.187	13.128	110.315	85.553	10.672	96.225	8.704	2.168	10.872
	TOTALE	19760.936	54171.264	73932.200	14056.190	37869.218	51925.408	3.544.518	13135.068	16679.586

DATI COMUNALI

Tav. 16 - Imprese e unità locali per comune

N. classificazione	RAMI E CLASSI DI ATTIVITÀ ECONOMICA	PROVINCIA					1. AILANO				
		Imprese	Unità locali				Imprese	Unità locali			
			Totale		artigiane			Totale		artigiane	
			N	Addetti	N	Addetti		N	Addetti	N	Addetti
1	Agric., foreste, caccia e pesca	123	133	556	61	173	-	-	-	-	-
1.03	Foreste	3	5	3	3	2	-	-	-	-	-
1.05	Pesca	11	11	163	9	109	-	-	-	-	-
1.06	Attività connesse con l'agricoltura	109	117	390	49	62	-	-	-	-	-
2	Industrie estrattive	45	60	520	16	66	3	5	27	1	1
2.01	Estraz. minerali metalliferi	-	1	1	-	-	-	-	-	-	-
2.02	Estraz. minerali non metalliferi	45	59	519	16	66	3	5	27	1	1
3	Industrie manifatturiere	4.291	4.420	29.297	3.929	6.924	22	22	57	20	30
3.01	Ind. alimentari e affini	426	441	2.803	314	791	3	3	3	3	3
3.02	Ind. del tabacco	5	9	1.093	-	-	-	-	-	-	-
3.03	Ind. tessili	133	136	1.634	117	189	1	1	1	1	1
3.04	Ind. vestiario, abbigl., arredam.	826	837	1.908	808	1.018	7	7	7	7	7
3.05	Ind. delle calzature	423	426	1.358	386	751	-	-	-	-	-
3.06	Ind. delle pelli e del cuoio	18	18	28	18	28	-	-	-	-	-
3.07	Ind. del legno	597	604	1.420	564	999	4	4	5	4	5
3.08	Ind. del mobilio e arredam. in legno	107	110	437	96	223	-	-	-	-	-
3.09	Ind. metallurgiche	2	3	178	1	1	-	-	-	-	-
3.10	Ind. meccaniche	1.344	1.379	10.988	1.290	2.185	6	6	15	5	14
3.11	Ind. costruzione mezzi di trasporto	1	2	715	-	-	-	-	-	-	-
3.12	Ind. lavoraz. minerali non metallif.	156	188	3.017	111	335	-	-	-	-	-
3.13	Ind. chimiche e derivati petrolio e carbone	15	21	2.205	8	30	-	-	-	-	-
3.14	Ind. della gomma	47	48	97	47	73	-	-	-	-	-
3.15	Ind. produzione di cellulosa per usi tessili e fibre chimiche	-	-	-	-	-	-	-	-	-	-
3.16	Ind. della carta e cartotecnica	11	12	221	5	20	1	1	26	-	-
3.17	Ind. poligrafiche ed editoriali	55	56	221	46	126	-	-	-	-	-
3.18	Ind. foto-fonematografiche	109	109	142	104	134	-	-	-	-	-
3.19	Ind. prodotti materie plastiche	7	11	696	6	12	-	-	-	-	-
3.20	Ind. manifatturiere varie	9	10	136	8	9	-	-	-	-	-
4	Costruz. e install. di impianti	532	651	4.496	409	1.078	5	5	12	5	12
4.01	Ind. delle costruzioni	479	568	3.667	363	998	3	3	9	3	9
4.02	Ind. installazione di impianti	53	83	829	46	80	2	2	3	2	3
5	Energ. elettr., vap., gas e acqua	6	56	1.067	-	-	-	1	4	-	-
5.01	Produzione e distribuz. di energia elettrica, vapore e acqua calda	-	44	866	-	-	-	1	4	-	-
5.02	Produzione e distribuzione di gas	1	1	22	-	-	-	-	-	-	-
5.03	Raccolta e distribuzione di acqua	5	11	179	-	-	-	-	-	-	-
6	Commercio	12.405	12.662	20.868	-	-	46	46	47	-	-
6.01	Commercio all'ingrosso	395	422	1.694	-	-	-	-	-	-	-
6.02	Commercio al minuto	9.170	9.330	14.137	-	-	33	33	34	-	-
6.03	Commercio ambulante	1.185	1.185	1.587	-	-	9	9	9	-	-
6.04	Intermediari comm., impr. immob., agenz. mediaz., mag. dep. e frig.	62	106	124	-	-	-	-	-	-	-
6.05	Noleggio di beni mobili	5	5	6	-	-	-	-	-	-	-
6.06	Alberghi e pubblici esercizi	1.588	1.614	3.320	-	-	4	4	4	-	-
7	Trasporti e comunicazioni	345	578	4.230	306	394	-	1	5	-	-
7.01	Trasporti terrestri	316	371	2.626	286	365	-	-	-	-	-
7.02	Trasp. marittimi, lacuali e fluviali	-	-	-	-	-	-	-	-	-	-
7.03	Trasporti aerei	-	-	-	-	-	-	-	-	-	-
7.04	Attività complement. ai trasporti	21	28	103	18	27	-	-	-	-	-
7.05	Servizi ausiliari dei trasporti	5	9	21	2	2	-	-	-	-	-
7.06	Comunicazioni	3	170	1.480	-	-	-	1	5	-	-
8	Credito, assicuraz., impr. finanz. controllo, gest. esattor.	109	239	936	-	-	-	1	1	-	-
8.01	Credito	8	46	500	-	-	-	-	-	-	-
8.02	Assicurazione	69	82	164	-	-	-	-	-	-	-
8.03	Impr. finanz. controllo, gest. esatt.	32	111	272	-	-	-	1	1	-	-
9	Servizi	1.500	1.629	2.655	1.303	1.779	1	1	1	1	1
9.01	Servizi per l'igiene e la pulizia	1.343	1.381	2.057	1.303	1.779	1	1	1	1	1
9.02	Serv. dello spettacolo e ricreativi	84	94	322	-	-	-	-	-	-	-
9.03	Servizi sanitari	-	-	-	-	-	-	-	-	-	-
9.04	Servizi per l'istruzione	42	44	98	-	-	-	-	-	-	-
9.05	Serv. legali, commerciali e tecnici	-	1	4	-	-	-	-	-	-	-
9.08	Serv. vari, non altrove classificati	31	109	174	-	-	-	-	-	-	-
	TOTALE	19.356	20.428	64.625	6.024	10.414	77	82	154	27	44

e per ramo e classe di attività economica

2. ALIFE					3. ALVIGNANO					4. ARIENZO					N. classificazione
Imprese	Unità locali				Imprese	Unità locali				Imprese	Unità locali				
	Totale		artigiane			Totale		artigiane			Totale		artigiane		
	N	Addetti	N	Addetti		N	Addetti	N	Addetti		N	Addetti	N	Addetti	
2	2	2	2	2	-	-	-	-	-	-	1	2	-	-	1
-	-	-	-	-	-	-	-	-	-	-	-	-	-	-	1.03
2	2	2	2	2	-	-	-	-	-	-	1	2	-	-	1.05
-	-	-	-	-	-	-	-	-	-	-	-	-	-	-	1.06
-	-	-	-	-	-	-	-	-	-	-	-	-	-	-	2
-	-	-	-	-	-	-	-	-	-	-	-	-	-	-	2.01
-	-	-	-	-	-	-	-	-	-	-	-	-	-	-	2.02
65	67	154	63	82	33	34	205	31	45	25	25	182	19	65	3
5	5	8	5	8	9	9	15	7	13	5	5	23	4	18	3.01
1	1	3	-	-	-	-	-	-	-	-	-	-	-	-	3.02
2	2	3	2	3	2	2	2	2	2	-	-	-	-	-	3.03
18	18	20	18	20	5	5	5	5	5	3	3	62	1	1	3.04
5	5	5	5	5	-	-	-	-	-	6	6	64	4	19	3.05
-	-	-	-	-	-	-	-	-	-	-	-	-	-	-	3.06
10	10	14	10	14	4	4	5	4	5	3	3	12	2	6	3.07
2	2	3	2	3	3	3	3	3	3	-	-	-	-	-	3.08
-	-	-	-	-	-	-	-	-	-	-	-	-	-	-	3.09
17	17	22	17	22	7	7	12	7	12	8	8	21	8	21	3.10
-	-	-	-	-	-	-	-	-	-	-	-	-	-	-	3.11
3	4	23	2	2	1	2	160	1	2	-	-	-	-	-	3.12
-	-	-	-	-	-	-	-	-	-	-	-	-	-	-	3.13
1	1	2	1	2	-	-	-	-	-	-	-	-	-	-	3.14
-	-	-	-	-	-	-	-	-	-	-	-	-	-	-	3.15
-	1	48	-	-	-	-	-	-	-	-	-	-	-	-	3.16
-	-	-	-	-	-	-	-	-	-	-	-	-	-	-	3.17
1	1	3	1	3	2	2	3	2	3	-	-	-	-	-	3.18
-	-	-	-	-	-	-	-	-	-	-	-	-	-	-	3.19
-	-	-	-	-	-	-	-	-	-	-	-	-	-	-	3.20
10	10	56	9	20	5	5	51	4	20	6	6	37	6	37	4
10	10	56	9	20	4	4	48	3	17	5	5	35	5	35	4.01
-	-	-	-	-	1	1	3	1	3	1	1	2	1	2	4.02
-	-	-	-	-	-	-	-	-	-	-	-	-	-	-	5
-	-	-	-	-	-	-	-	-	-	-	-	-	-	-	5.01
-	-	-	-	-	-	-	-	-	-	-	-	-	-	-	5.02
-	-	-	-	-	-	-	-	-	-	-	-	-	-	-	5.03
169	180	237	-	-	82	83	119	-	-	73	73	118	-	-	6
3	3	5	-	-	6	6	11	-	-	2	2	16	-	-	6.01
85	87	127	-	-	65	66	90	-	-	46	46	61	-	-	6.02
69	69	86	-	-	3	3	3	-	-	15	15	23	-	-	6.03
-	9	2	-	-	-	-	-	-	-	-	-	-	-	-	6.04
-	-	-	-	-	-	-	-	-	-	-	-	-	-	-	6.05
12	12	17	-	-	8	8	15	-	-	10	10	18	-	-	6.06
10	12	30	10	17	-	2	9	-	-	2	3	11	2	4	7
10	11	21	10	17	-	1	3	-	-	2	2	4	2	4	7.01
-	-	-	-	-	-	-	-	-	-	-	-	-	-	-	7.02
-	-	-	-	-	-	-	-	-	-	-	-	-	-	-	7.03
-	-	-	-	-	-	-	-	-	-	-	-	-	-	-	7.04
-	-	-	-	-	-	-	-	-	-	-	-	-	-	-	7.05
-	1	9	-	-	-	1	6	-	-	-	1	7	-	-	7.06
2	3	6	-	-	2	3	4	-	-	-	2	5	-	-	8
1	1	3	-	-	-	-	-	-	-	-	1	4	-	-	8.01
-	-	-	-	-	1	2	2	-	-	-	-	-	-	-	8.02
1	2	3	-	-	1	1	2	-	-	-	1	1	-	-	8.03
17	17	23	14	15	9	9	13	8	11	11	12	26	8	14	9
15	15	19	14	15	8	8	11	8	11	9	9	20	8	14	9.01
2	2	4	-	-	1	1	2	-	-	1	1	4	-	-	9.02
-	-	-	-	-	-	-	-	-	-	-	-	-	-	-	9.03
-	-	-	-	-	-	-	-	-	-	1	1	1	-	-	9.04
-	-	-	-	-	-	-	-	-	-	-	1	1	-	-	9.05
-	-	-	-	-	-	-	-	-	-	-	1	1	-	-	9.08
275	291	508	98	136	131	136	401	43	76	117	122	381	35	120	

Segue Tav. 16 - Imprese e unità locali per comune

N. classifica-zione	RAMI E CLASSI DI ATTIVITÀ ECONOMICA	5. AVERSA					6. BÀIA E LATINA				
		Imprese	Unità locali				Imprese	Unità locali			
			Totale		artigiane			Totale		artigiane	
			N	Addetti	N	Addetti		N	Addetti	N	Addetti
1	Agric., foreste, caccia e pesca	-	-	-	-	-	-	-	-	-	-
1.03	Foreste	-	-	-	-	-	-	-	-	-	-
1.05	Pesca	-	-	-	-	-	-	-	-	-	-
1.06	Attività connesse con l'agricoltura	-	-	-	-	-	-	-	-	-	-
2	Industrie estrattive	-	-	-	-	-	-	-	-	-	-
2.01	Estraz. minerali metalliferi	-	-	-	-	-	-	-	-	-	-
2.02	Estraz. minerali non metalliferi	-	-	-	-	-	-	-	-	-	-
3	Industrie manifatturiere	436	445	2.877	393	993	11	11	13	11	13
3.01	Ind. alimentari e affini	21	21	95	16	40	2	2	4	2	4
3.02	Ind. del tabacco	-	-	-	-	-	-	-	-	-	-
3.03	Ind. tessili	3	3	6	2	3	-	-	-	-	-
3.04	Ind. vestiario, abbigl., arredam.	59	61	242	59	108	3	3	3	3	3
3.05	Ind. delle calzature	155	157	834	132	465	1	1	1	1	1
3.06	Ind. delle pelli e del cuoio	2	2	2	2	2	-	-	-	-	-
3.07	Ind. del legno	30	30	98	29	72	3	3	3	3	3
3.08	Ind. del mobilio e arredam. in legno	10	10	61	9	25	-	-	-	-	-
3.09	Ind. metallurgiche	-	-	-	-	-	-	-	-	-	-
3.10	Ind. meccaniche	115	119	1.376	108	187	2	2	2	2	2
3.11	Ind. costruzione mezzi di trasporto	-	-	-	-	-	-	-	-	-	-
3.12	Ind. lavoraz. minerali non metallif.	9	9	31	8	24	-	-	-	-	-
3.13	Ind. chimiche e derivati petrolio e carbone	2	2	13	2	13	-	-	-	-	-
3.14	Ind. della gomma	5	5	8	5	8	-	-	-	-	-
3.15	Ind. produzione di cellulosa per usi tessili e fibre chimiche	-	-	-	-	-	-	-	-	-	-
3.16	Ind. della carta e cartotecnica	5	5	20	5	20	-	-	-	-	-
3.17	Ind. poligrafiche ed editoriali	9	10	77	6	14	-	-	-	-	-
3.18	Ind. foto-fono-cinematografiche	8	8	11	7	9	-	-	-	-	-
3.19	Ind. prodotti materie plastiche	-	-	-	-	-	-	-	-	-	-
3.20	Ind. manifatturiere varie	3	3	3	3	3	-	-	-	-	-
4	Costruz. e install. di impianti	10	18	143	7	16	7	7	22	6	19
4.01	Ind. delle costruzioni	10	17	140	7	16	7	7	22	6	19
4.02	Ind. installazione di impianti	-	1	3	-	-	-	-	-	-	-
5	Energ. elettr., vap., gas e acqua	1	3	59	-	-	-	-	-	-	-
5.01	Produzione e distribuz. di energia elettrica, vapore e acqua calda	-	1	37	-	-	-	-	-	-	-
5.02	Produzione e distribuzione di gas	-	-	-	-	-	-	-	-	-	-
5.03	Raccolta e distribuzione di acqua	1	2	22	-	-	-	-	-	-	-
6	Commercio	887	911	1.626	-	-	40	40	67	-	-
6.01	Commercio all'ingrosso	51	54	197	-	-	1	1	1	-	-
6.02	Commercio al minuto	715	730	1.215	-	-	31	31	51	-	-
6.03	Commercio ambulante	48	48	55	-	-	2	2	2	-	-
6.04	Intermediari comm., impr. immob., agenz. mediaz., mag. dep. e frig.	1	6	8	-	-	-	-	-	-	-
6.05	Noleggio di beni mobili	-	-	-	-	-	-	-	-	-	-
6.06	Alberghi e pubblici esercizi	72	73	151	-	-	6	6	13	-	-
7	Trasporti e comunicazioni	4	10	291	3	4	2	4	7	2	3
7.01	Trasporti terrestri	1	4	228	-	-	2	2	3	2	3
7.02	Trasp. marittimi, lacuali e fluviali	-	-	-	-	-	-	-	-	-	-
7.03	Trasporti aerei	-	-	-	-	-	-	-	-	-	-
7.04	Attività complement. ai trasporti	3	3	4	3	4	-	-	-	-	-
7.05	Servizi ausiliari dei trasporti	-	-	-	-	-	-	-	-	-	-
7.06	Comunicazioni	-	3	59	-	-	-	2	4	-	-
8	Credito, assicuraz., impr. finanz. controllo, gest. esattor.	8	12	74	-	-	-	-	-	-	-
8.01	Credito	1	4	53	-	-	-	-	-	-	-
8.02	Assicurazione	5	6	19	-	-	-	-	-	-	-
8.03	Impr. finanz. controllo, gest. esatt.	2	2	2	-	-	-	-	-	-	-
9	Servizi	123	139	243	111	163	1	1	1	1	1
9.01	Servizi per l'igiene e la pulizia	111	116	169	111	163	1	1	1	1	1
9.02	Serv. dello spettacolo e ricreativi	3	6	28	-	-	-	-	-	-	-
9.03	Servizi sanitari	-	-	-	-	-	-	-	-	-	-
9.04	Servizi per l'istruzione	6	6	15	-	-	-	-	-	-	-
9.05	Serv. legali, commerciali e tecnici	-	-	-	-	-	-	-	-	-	-
9.08	Serv. vari, non altrove classificati	3	11	31	-	-	-	-	-	-	-
	TOTALE	1.469	1.538	5.313	514	1.176	61	63	110	20	36

e per ramo e classe di attività economica

7. BELLONA					8. CAIANELLO					9. CAIAZZO					N. classificazione
Imprese	Unità locali				Imprese	Unità locali				Imprese	Unità locali				
	Totale		artigiane			Totale		artigiane			Totale		artigiane		
	N	Addetti	N	Addetti		N	Addetti	N	Addetti		N	Addetti	N	Addetti	
4	4	16	-	-	-	-	-	-	-	30	30	41	23	26	1
-	-	-	-	-	-	-	-	-	-	-	-	-	-	-	1.03
-	-	-	-	-	-	-	-	-	-	-	-	-	-	-	1.05
4	4	16	-	-	-	-	-	-	-	30	30	41	23	26	1.06
-	-	-	-	-	-	-	-	-	-	-	-	-	-	-	2
-	-	-	-	-	-	-	-	-	-	-	-	-	-	-	2.01
-	-	-	-	-	-	-	-	-	-	-	-	-	-	-	2.02
20	20	29	17	24	7	7	33	6	9	37	40	226	33	46	3
4	4	7	3	5	-	-	-	-	-	6	7	18	5	14	3.01
-	-	-	-	-	-	-	-	-	-	-	-	-	-	-	3.02
1	1	2	-	-	-	-	-	-	-	-	-	-	-	-	3.03
3	3	4	3	4	-	-	-	-	-	6	6	82	5	5	3.04
1	1	1	1	1	-	-	-	-	-	1	1	1	1	1	3.05
-	-	-	-	-	-	-	-	-	-	-	-	-	-	-	3.06
3	3	3	3	3	2	2	2	2	2	7	7	9	6	7	3.07
-	-	-	-	-	-	-	-	-	-	-	-	-	-	-	3.08
-	-	-	-	-	-	-	-	-	-	-	-	-	-	-	3.09
6	6	10	6	10	4	4	30	3	6	13	13	15	12	14	3.10
-	-	-	-	-	-	-	-	-	-	-	-	-	-	-	3.11
-	-	-	-	-	-	-	-	-	-	2	4	98	2	2	3.12
-	-	-	-	-	-	-	-	-	-	-	-	-	-	-	3.13
-	-	-	-	-	1	1	1	1	1	-	-	-	-	-	3.14
-	-	-	-	-	-	-	-	-	-	-	-	-	-	-	3.15
-	-	-	-	-	-	-	-	-	-	-	-	-	-	-	3.16
-	-	-	-	-	-	-	-	-	-	-	-	-	-	-	3.17
2	2	2	1	1	-	-	-	-	-	2	2	3	2	3	3.18
-	-	-	-	-	-	-	-	-	-	-	-	-	-	-	3.19
-	-	-	-	-	-	-	-	-	-	-	-	-	-	-	3.20
2	3	9	2	5	2	3	7	2	5	6	6	20	4	10	4
2	3	9	2	5	2	3	7	2	5	6	6	20	4	10	4.01
-	-	-	-	-	-	-	-	-	-	-	-	-	-	-	4.02
-	-	-	-	-	-	-	-	-	-	-	1	4	-	-	5
-	-	-	-	-	-	-	-	-	-	-	1	4	-	-	5.01
-	-	-	-	-	-	-	-	-	-	-	-	-	-	-	5.02
-	-	-	-	-	-	-	-	-	-	-	-	-	-	-	5.03
97	97	130	-	-	17	17	20	-	-	125	127	171	-	-	6
-	-	-	-	-	1	1	1	-	-	4	4	7	-	-	6.01
69	69	86	-	-	13	13	14	-	-	98	99	127	-	-	6.02
10	10	10	-	-	-	-	-	-	-	10	10	17	-	-	6.03
1	1	2	-	-	-	-	-	-	-	-	-	-	-	-	6.04
17	17	32	-	-	3	3	5	-	-	13	14	20	-	-	6.05
-	1	6	-	-	1	4	14	1	1	4	7	24	3	3	6.06
-	-	-	-	-	1	1	1	1	1	4	5	14	3	3	7
-	-	-	-	-	-	-	-	-	-	-	-	-	-	-	7.01
-	-	-	-	-	-	-	-	-	-	-	-	-	-	-	7.02
-	-	-	-	-	-	-	-	-	-	-	-	-	-	-	7.03
-	-	-	-	-	-	2	12	-	-	-	-	-	-	-	7.04
-	-	-	-	-	-	-	-	-	-	-	-	-	-	-	7.05
-	1	6	-	-	-	1	1	-	-	-	2	10	-	-	7.06
-	-	-	-	-	-	-	-	-	-	-	3	8	-	-	8
-	-	-	-	-	-	-	-	-	-	-	1	4	-	-	8.01
-	-	-	-	-	-	-	-	-	-	-	-	-	-	-	8.02
-	-	-	-	-	-	-	-	-	-	-	2	4	-	-	8.03
10	11	16	8	10	-	-	-	-	-	10	11	24	7	8	9
8	8	10	8	10	-	-	-	-	-	7	7	8	7	8	9.01
2	2	5	-	-	-	-	-	-	-	3	3	15	-	-	9.02
-	-	-	-	-	-	-	-	-	-	-	-	-	-	-	9.03
-	-	-	-	-	-	-	-	-	-	-	-	-	-	-	9.04
-	1	1	-	-	-	-	-	-	-	-	1	1	-	-	9.05
-	-	-	-	-	-	-	-	-	-	-	-	-	-	-	9.08
133	136	206	27	39	27	31	74	9	15	212	225	518	70	93	

Segue Tav. 16 - Imprese e unità locali per comune

N. classificazione	RAMI E CLASSI DI ATTIVITÀ ECONOMICA	10. CALVI RISORTA					11. CAMIGLIANO				
		Imprese	Unità locali				Imprese	Unità locali			
			Totale		artigiane			Totale		artigiane	
			N	Addetti	N	Addetti		N	Addetti	N	Addetti
1	Agric., foreste, caccia e pesca	7	7	30	4	4	-	-	-	-	-
1.03	Foreste	-	-	-	-	-	-	-	-	-	-
1.05	Pesca	-	-	-	-	-	-	-	-	-	-
1.06	Attività connesse con l'agricoltura	7	7	30	4	4	-	-	-	-	-
2	Industrie estrattive	-	-	-	-	-	1	1	11	-	-
2.01	Estraz. minerali metalliferi	-	-	-	-	-	-	-	-	-	-
2.02	Estraz. minerali non metalliferi	-	-	-	-	-	1	1	11	-	-
3	Industrie manifatturiere	32	34	125	28	42	15	15	15	14	14
3.01	Ind. alimentari e affini	10	10	30	7	19	-	-	-	-	-
3.02	Ind. del tabacco	-	-	-	-	-	-	-	-	-	-
3.03	Ind. tessili	-	-	-	-	-	4	4	4	4	4
3.04	Ind. vestiario, abbigl., arredam.	5	5	5	5	5	4	4	4	4	4
3.05	Ind. delle calzature	3	3	3	3	3	2	2	2	2	2
3.06	Ind. delle pelli e del cuoio	-	-	-	-	-	-	-	-	-	-
3.07	Ind. del legno	5	5	5	5	5	2	2	2	1	1
3.08	Ind. del mobilio e arredam. in legno	-	-	-	-	-	-	-	-	-	-
3.09	Ind. metallurgiche	-	-	-	-	-	-	-	-	-	-
3.10	Ind. meccaniche	6	6	8	6	8	3	3	3	3	3
3.11	Ind. costruzione mezzi di trasporto	-	-	-	-	-	-	-	-	-	-
3.12	Ind. lavoraz. minerali non metallif.	1	3	72	-	-	-	-	-	-	-
3.13	Ind. chimiche e derivati petrolio e carbone	1	1	1	1	1	-	-	-	-	-
3.14	Ind. della gomma	-	-	-	-	-	-	-	-	-	-
3.15	Ind. produzione di cellulosa per usi tessili e fibre chimiche	-	-	-	-	-	-	-	-	-	-
3.16	Ind. della carta e cartotecnica	-	-	-	-	-	-	-	-	-	-
3.17	Ind. poligrafiche ed editoriali	-	-	-	-	-	-	-	-	-	-
3.18	Ind. foto-fono-cinematografiche	1	1	1	1	1	-	-	-	-	-
3.19	Ind. prodotti materie plastiche	-	-	-	-	-	-	-	-	-	-
3.20	Ind. manifatturiere varie	-	-	-	-	-	-	-	-	-	-
4	Costruz. e install. di impianti	8	8	93	5	24	2	2	22	2	22
4.01	Ind. delle costruzioni	6	6	91	3	22	2	2	22	2	22
4.02	Ind. installazione di impianti	2	2	2	2	2	-	-	-	-	-
5	Energ. elettr., vap., gas e acqua	-	-	-	-	-	-	-	-	-	-
5.01	Produzione e distribuz. di energia elettrica, vapore e acqua calda	-	-	-	-	-	-	-	-	-	-
5.02	Produzione e distribuzione di gas	-	-	-	-	-	-	-	-	-	-
5.03	Raccolta e distribuzione di acqua	-	-	-	-	-	-	-	-	-	-
6	Commercio	96	96	133	-	-	28	28	43	-	-
6.01	Commercio all'ingrosso	4	4	8	-	-	-	-	-	-	-
6.02	Commercio al minuto	65	65	93	-	-	20	20	28	-	-
6.03	Commercio ambulante	11	11	13	-	-	1	1	2	-	-
6.04	Intermediari comm., impr. immob., agenz. mediaz., mag. dep. e frig.	-	-	-	-	-	-	-	-	-	-
6.05	Noleggio di beni mobili	-	-	-	-	-	-	-	-	-	-
6.06	Alberghi e pubblici esercizi	16	16	19	-	-	7	7	13	-	-
7	Trasporti e comunicazioni	2	4	10	1	1	1	2	4	1	1
7.01	Trasporti terrestri	2	2	3	1	1	1	1	1	1	1
7.02	Trasp. marittimi, lacuali e fluviali	-	-	-	-	-	-	-	-	-	-
7.03	Trasporti aerei	-	-	-	-	-	-	-	-	-	-
7.04	Attività complement. ai trasporti	-	-	-	-	-	-	-	-	-	-
7.05	Servizi ausiliari dei trasporti	-	-	-	-	-	-	-	-	-	-
7.06	Comunicazioni	-	2	7	-	-	-	1	3	-	-
8	Credito, assicuraz., impr. finanz. controllo, gest. esattor.	-	1	1	-	-	1	2	2	-	-
8.01	Credito	-	-	-	-	-	-	-	-	-	-
8.02	Assicurazione	-	-	-	-	-	-	-	-	-	-
8.03	Impr. finanz. controllo, gest. esatt.	-	1	1	-	-	1	2	2	-	-
9	Servizi	11	11	13	11	13	3	3	4	3	4
9.01	Servizi per l'igiene e la pulizia	11	11	13	11	13	3	3	4	3	4
9.02	Serv. dello spettacolo e ricreativi	-	-	-	-	-	-	-	-	-	-
9.03	Servizi sanitari	-	-	-	-	-	-	-	-	-	-
9.04	Servizi per l'istruzione	-	-	-	-	-	-	-	-	-	-
9.05	Serv. legali, commerciali e tecnici	-	-	-	-	-	-	-	-	-	-
9.08	Serv. vari, non altrove classificati	-	-	-	-	-	-	-	-	-	-
	TOTALE	156	161	405	49	84	51	53	101	20	41

e per ramo e classe di attività economica

12. CANCELLO ED ARNONE					13. CAPODRISE					14. CAPIRATI A VOLTURNO					N. classificazione
Imprese	Unità locali				Imprese	Unità locali				Imprese	Unità locali				
	Totale		artigiane			Totale		artigiane			Totale		artigiane		
	N	Addetti	N	Addetti		N	Addetti	N	Addetti		N	Addetti	N	Addetti	
-	-	-	-	-	-	-	-	-	-	-	-	-	-	-	1
-	-	-	-	-	-	-	-	-	-	-	-	-	-	-	1.03
-	-	-	-	-	-	-	-	-	-	-	-	-	-	-	1.05
-	-	-	-	-	-	-	-	-	-	-	-	-	-	-	1.06
-	-	-	-	-	-	-	-	-	-	1	1	1	1	1	2
-	-	-	-	-	-	-	-	-	-	-	-	-	-	-	2.01
-	-	-	-	-	-	-	-	-	-	1	1	1	1	1	2.02
35	35	43	35	43	32	32	87	31	42	14	14	18	12	14	3
5	5	11	5	11	5	5	54	4	9	2	2	4	-	-	3.01
-	-	-	-	-	-	-	-	-	-	-	-	-	-	-	3.02
1	1	1	1	1	-	-	-	-	-	-	-	-	-	-	3.03
16	16	17	16	17	8	8	8	8	8	4	4	4	4	4	3.04
2	2	2	2	2	1	1	1	1	1	-	-	-	-	-	3.05
-	-	-	-	-	-	-	-	-	-	-	-	-	-	-	3.06
3	3	3	3	3	6	6	9	6	9	4	4	5	4	5	3.07
-	-	-	-	-	-	-	-	-	-	2	2	2	2	2	3.08
-	-	-	-	-	-	-	-	-	-	-	-	-	-	-	3.09
8	8	9	8	9	7	7	7	7	7	2	2	3	2	3	3.10
-	-	-	-	-	2	2	5	2	5	-	-	-	-	-	3.11
-	-	-	-	-	-	-	-	-	-	-	-	-	-	-	3.12
-	-	-	-	-	-	-	-	-	-	-	-	-	-	-	3.13
-	-	-	-	-	1	1	1	1	1	-	-	-	-	-	3.14
-	-	-	-	-	-	-	-	-	-	-	-	-	-	-	3.15
-	-	-	-	-	-	-	-	-	-	-	-	-	-	-	3.16
-	-	-	-	-	1	1	1	1	1	-	-	-	-	-	3.17
-	-	-	-	-	1	1	1	1	1	-	-	-	-	-	3.18
-	-	-	-	-	-	-	-	-	-	-	-	-	-	-	3.19
-	-	-	-	-	-	-	-	-	-	-	-	-	-	-	3.20
15	15	37	14	23	-	-	-	-	-	-	-	-	-	-	4
15	15	37	14	23	-	-	-	-	-	-	-	-	-	-	4.01
-	-	-	-	-	-	-	-	-	-	-	-	-	-	-	4.02
-	-	-	-	-	-	-	-	-	-	-	1	19	-	-	5
-	-	-	-	-	-	-	-	-	-	-	1	19	-	-	5.01
-	-	-	-	-	-	-	-	-	-	-	-	-	-	-	5.02
-	-	-	-	-	-	-	-	-	-	-	-	-	-	-	5.03
73	73	93	-	-	77	77	82	-	-	41	41	56	-	-	6
1	1	3	-	-	2	2	2	-	-	3	3	5	-	-	6.01
58	58	73	-	-	56	56	59	-	-	29	29	37	-	-	6.02
3	3	3	-	-	8	8	8	-	-	-	-	-	-	-	6.03
-	-	-	-	-	-	-	-	-	-	1	1	1	-	-	6.04
-	-	-	-	-	-	-	-	-	-	-	-	-	-	-	6.05
11	11	14	-	-	11	11	13	-	-	8	8	13	-	-	6.06
2	5	23	1	1	1	1	1	-	-	-	2	10	-	-	7
1	2	11	1	1	-	-	-	-	-	-	1	5	-	-	7.01
-	-	-	-	-	-	-	-	-	-	-	-	-	-	-	7.02
-	-	-	-	-	-	-	-	-	-	-	-	-	-	-	7.03
-	-	-	-	-	-	-	-	-	-	-	-	-	-	-	7.04
-	1	2	-	-	-	-	-	-	-	-	-	-	-	-	7.05
1	2	10	-	-	1	1	1	-	-	-	1	5	-	-	7.06
1	2	3	-	-	-	1	1	-	-	1	2	2	-	-	8
-	-	-	-	-	-	-	-	-	-	-	1	1	-	-	8.01
1	2	3	-	-	-	1	1	-	-	1	1	1	-	-	8.02
-	-	-	-	-	-	-	-	-	-	-	-	-	-	-	8.03
9	9	11	8	9	8	8	8	8	8	5	5	8	4	5	9
8	8	9	8	9	8	8	8	8	8	4	4	5	4	5	9.01
1	1	2	-	-	-	-	-	-	-	1	1	3	-	-	9.02
-	-	-	-	-	-	-	-	-	-	-	-	-	-	-	9.03
-	-	-	-	-	-	-	-	-	-	-	-	-	-	-	9.04
-	-	-	-	-	-	-	-	-	-	-	-	-	-	-	9.05
-	-	-	-	-	-	-	-	-	-	-	-	-	-	-	9.08
135	139	210	58	76	118	119	179	39	50	62	66	114	17	20	

Segue Tav. 16 - Imprese e unità locali per comune

N. classificazione	RAMI E CLASSI DI ATTIVITÀ ECONOMICA	15. CÀPUA				16. CARINARO					
		Imprese	Unità locali				Imprese	Unità locali			
			Totale		artigiane			Totale		artigiane	
			N	Addetti	N	Addetti		N	Addetti	N	Addetti
1	Agric., foreste, caccia e pesca	-	-	-	-	-	-	-	-	-	-
1.03	Foreste	-	-	-	-	-	-	-	-	-	-
1.05	Pesca	-	-	-	-	-	-	-	-	-	-
1.06	Attività connesse con l'agricoltura	-	-	-	-	-	-	-	-	-	-
2	Industrie estrattive	1	4	59	-	-	-	-	-	-	-
2.01	Estraz. minerali metalliferi	-	-	-	-	-	-	-	-	-	-
2.02	Estraz. minerali non metalliferi	1	4	59	-	-	-	-	-	-	-
3	Industrie manifatturiere	127	137	1.083	118	214	14	14	34	13	32
3.01	Ind. alimentari e affini	11	12	110	10	30	2	2	6	1	4
3.02	Ind. del tabacco	-	-	-	-	-	-	-	-	-	-
3.03	Ind. tessili	-	-	-	-	-	-	-	-	-	-
3.04	Ind. vestiario, abbigl., arredam.	21	21	23	21	23	2	2	2	2	2
3.05	Ind. delle calzature	8	8	8	8	8	-	-	-	-	-
3.06	Ind. delle pelli e del cuoio	-	-	-	-	-	1	1	10	1	10
3.07	Ind. del legno	13	14	33	12	23	-	-	-	-	-
3.08	Ind. del mobilio e arredam. in legno	3	3	18	3	18	2	2	5	2	5
3.09	Ind. metallurgiche	-	-	-	-	-	-	-	-	-	-
3.10	Ind. meccaniche	51	53	117	50	84	6	6	10	6	10
3.11	Ind. costruzione mezzi di trasporto	-	-	-	-	-	-	-	-	-	-
3.12	Ind. lavoraz. minerali non metallif.	5	9	102	2	3	1	1	1	1	1
3.13	Ind. chimiche e derivati petrolio e carbone	-	2	631	-	-	-	-	-	-	-
3.14	Ind. della gomma	5	5	7	5	7	-	-	-	-	-
3.15	Ind. produzione di cellulosa per usi tessili e fibre chimiche	-	-	-	-	-	-	-	-	-	-
3.16	Ind. della carta e cartotecnica	1	1	14	-	-	-	-	-	-	-
3.17	Ind. poligrafiche ed editoriali	3	3	13	2	12	-	-	-	-	-
3.18	Ind. foto-fono-cinematografiche	6	6	7	5	6	-	-	-	-	-
3.19	Ind. prodotti materie plastiche	-	-	-	-	-	-	-	-	-	-
3.20	Ind. manifatturiere varie	-	-	-	-	-	-	-	-	-	-
4	Costruz. e install. di impianti	19	24	297	15	25	1	1	1	1	1
4.01	Ind. delle costruzioni	17	20	204	13	22	1	1	1	1	1
4.02	Ind. installazione di impianti	2	4	93	2	3	-	-	-	-	-
5	Energ. elettr., vap., gas e acqua	-	2	6	-	-	-	-	-	-	-
5.01	Produzione e distribuz. di energia elettrica, vapore e acqua calda	-	2	6	-	-	-	-	-	-	-
5.02	Produzione e distribuzione di gas	-	-	-	-	-	-	-	-	-	-
5.03	Raccolta e distribuzione di acqua	-	-	-	-	-	-	-	-	-	-
6	Commercio	378	388	575	-	-	45	45	78	-	-
6.01	Commercio all'ingrosso	9	9	21	-	-	3	3	12	-	-
6.02	Commercio al minuto	251	259	377	-	-	36	36	58	-	-
6.03	Commercio ambulante	60	60	75	-	-	3	3	3	-	-
6.04	Intermediari comm., impr. immob., agenz. mediaz., mag. dep. e frig.	3	5	3	-	-	-	-	-	-	-
6.05	Noleggio di beni mobili	1	1	1	-	-	-	-	-	-	-
6.06	Alberghi e pubblici esercizi	54	54	98	-	-	3	3	5	-	-
7	Trasporti e comunicazioni	14	19	186	13	17	-	1	4	-	-
7.01	Trasporti terrestri	11	14	151	10	13	-	-	-	-	-
7.02	Trasp. marittimi, lacuali e fluviali	-	-	-	-	-	-	-	-	-	-
7.03	Trasporti aerei	-	-	-	-	-	-	-	-	-	-
7.04	Attività complement. ai trasporti	3	3	4	3	4	-	-	-	-	-
7.05	Servizi ausiliari dei trasporti	-	-	-	-	-	-	-	-	-	-
7.06	Comunicazioni	-	2	31	-	-	-	1	4	-	-
8	Credito, assicuraz., impr. finanz. controllo, gest. esattor.	1	6	22	-	-	-	-	-	-	-
8.01	Credito	-	2	11	-	-	-	-	-	-	-
8.02	Assicurazione	1	2	3	-	-	-	-	-	-	-
8.03	Impr. finanz. controllo, gest. esatt.	-	2	8	-	-	-	-	-	-	-
9	Servizi	38	43	66	33	46	6	7	7	6	6
9.01	Servizi per l'igiene e la pulizia	33	34	47	33	46	6	6	6	6	6
9.02	Serv. dello spettacolo e ricreativi	2	2	9	-	-	-	-	-	-	-
9.03	Servizi sanitari	-	-	-	-	-	-	-	-	-	-
9.04	Servizi per l'istruzione	2	2	3	-	-	-	-	-	-	-
9.05	Serv. legali, commerciali e tecnici	-	-	-	-	-	-	-	-	-	-
9.08	Serv. vari, non altrove classificati	1	5	7	-	-	-	1	1	-	-
	TOTALE	578	623	2.294	179	302	66	68	124	20	39

e per ramo e classe di attività economica

17. CARINOLA					18. CASAGIOVE					19. CASAL DI PRÌNCIPE					N. classificazione
Imprese	Unità locali				Imprese	Unità locali				Imprese	Unità locali				
	Totale		artigiane			Totale		artigiane			Totale		artigiane		
	N	Addetti	N	Addetti		N	Addetti	N	Addetti		N	Addetti	N	Addetti	
2	2	3	1	1	-	-	-	-	-	-	-	-	-	1	
-	-	-	-	-	-	-	-	-	-	-	-	-	-	1.03	
2	2	3	1	1	-	-	-	-	-	-	-	-	-	1.05	
-	-	-	-	-	1	1	10	-	-	-	-	-	-	2	
-	-	-	-	-	1	1	10	-	-	-	-	-	-	2.01	
71	71	103	64	78	74	81	343	66	124	56	56	90	53	82	
6	6	12	4	9	2	3	38	1	4	3	3	11	1	4	
-	-	-	-	-	-	-	-	-	-	-	-	-	-	3.01	
4	4	4	4	4	1	1	6	1	6	-	-	-	-	3.02	
19	19	21	19	21	8	8	10	8	10	15	15	21	15	21	
3	3	3	3	3	5	5	5	5	5	1	1	1	1	1	
17	17	20	16	18	2	2	3	2	3	12	12	22	11	21	
1	1	2	1	2	-	-	-	-	-	-	-	-	-	3.06	
18	18	24	16	20	34	36	196	33	63	18	18	23	18	23	
-	-	-	-	-	-	-	-	-	-	-	-	-	-	3.07	
2	2	16	-	-	18	22	80	12	28	1	1	2	1	2	
-	-	-	-	-	-	-	-	-	-	1	1	2	1	2	
-	-	-	-	-	2	2	3	2	3	2	2	3	2	3	
-	-	-	-	-	-	-	-	-	-	-	-	-	-	3.13	
-	-	-	-	-	-	-	-	-	-	-	-	-	-	3.14	
-	-	-	-	-	-	-	-	-	-	-	-	-	-	3.15	
-	-	-	-	-	-	-	-	-	-	-	-	-	-	3.16	
1	1	1	1	1	2	2	2	2	2	1	1	3	1	3	
-	-	-	-	-	-	-	-	-	-	2	2	2	2	2	
-	-	-	-	-	-	-	-	-	-	-	-	-	-	3.17	
-	-	-	-	-	-	-	-	-	-	-	-	-	-	3.18	
-	-	-	-	-	-	-	-	-	-	-	-	-	-	3.19	
21	21	38	20	35	13	18	236	7	20	4	5	56	2	14	
21	21	38	20	35	10	13	117	5	16	4	4	34	2	14	
-	-	-	-	-	3	5	119	2	4	-	1	22	-	-	
-	2	11	-	-	-	-	-	-	-	-	-	-	-	4.01	
-	2	11	-	-	-	-	-	-	-	-	-	-	-	4.02	
-	-	-	-	-	-	-	-	-	-	-	-	-	-	5	
-	-	-	-	-	-	-	-	-	-	-	-	-	-	5.01	
-	-	-	-	-	-	-	-	-	-	-	-	-	-	5.02	
-	-	-	-	-	-	-	-	-	-	-	-	-	-	5.03	
159	161	222	-	-	155	160	324	-	-	233	233	309	-	6	
2	3	9	-	-	5	6	27	-	-	5	5	7	-	6.01	
133	134	180	-	-	132	134	253	-	-	205	205	268	-	6.02	
1	1	1	-	-	1	1	1	-	-	2	2	3	-	6.03	
2	2	2	-	-	1	2	4	-	-	-	-	-	-	6.04	
21	21	30	-	-	16	17	39	-	-	-	-	-	-	6.05	
8	12	24	6	6	6	11	203	4	5	5	5	9	4	7	
8	8	8	6	6	3	5	161	1	1	5	5	9	4	7	
-	-	-	-	-	-	-	-	-	-	-	-	-	-	7.01	
-	-	-	-	-	1	3	30	1	2	-	-	-	-	7.02	
-	-	-	-	-	2	2	2	2	2	-	-	-	-	7.03	
-	4	16	-	-	-	1	10	-	-	-	-	-	-	7.04	
-	-	-	-	-	-	-	-	-	-	-	-	-	-	7.05	
-	-	-	-	-	-	-	-	-	-	-	-	-	-	7.06	
2	4	10	-	-	2	3	8	-	-	2	3	9	-	8	
-	1	1	-	-	1	1	3	-	-	-	1	7	-	8.01	
1	1	1	-	-	-	-	-	-	-	2	2	2	-	8.02	
1	2	8	-	-	1	2	5	-	-	-	-	-	-	8.03	
17	19	34	14	24	22	25	37	19	28	34	34	41	30	9	
15	15	26	14	24	20	22	32	19	28	31	31	35	30	9.01	
2	3	7	-	-	1	1	3	-	-	2	2	5	-	9.02	
-	-	-	-	-	-	-	-	-	-	-	-	-	-	9.03	
-	-	-	-	-	-	-	-	-	-	1	1	1	-	9.04	
-	1	1	-	-	1	2	2	-	-	-	-	-	-	9.05	
-	-	-	-	-	-	-	-	-	-	-	-	-	-	9.08	
280	292	445	105	144	273	299	1.161	96	177	334	336	514	89	137	

Segue Tav. 16 - Imprese e unità locali per comune

N. classificazione	RAMI E CLASSI DI ATTIVITÀ ECONOMICA	20. CASALUCE					21. CASAPULLA				
		Imprese	Unità locali				Imprese	Unità locali			
			Totale		artigiane			Totale		artigiane	
			N	Addetti	N	Addetti		N	Addetti	N	Addetti
1	Agric., foreste, caccia e pesca	-	-	-	-	-	1	1	1	-	-
1.03	Foreste.	-	-	-	-	-	-	-	-	-	-
1.05	Pesca.	-	-	-	-	-	-	-	-	-	-
1.06	Attività connesse con l'agricoltura	-	-	-	-	1	1	1	-	-	-
2	Industrie estrattive	2	2	14	-	-	-	-	-	-	-
2.01	Estraz. minerali metalliferi.	-	-	-	-	-	-	-	-	-	-
2.02	Estraz. minerali non metalliferi.	2	2	14	-	-	-	-	-	-	-
3	Industrie manifatturiere.	12	12	24	11	23	93	99	503	87	206
3.01	Ind. alimentari e affini.	3	3	3	2	2	4	5	74	4	17
3.02	Ind. del tabacco.	-	-	-	-	-	-	-	-	-	-
3.03	Ind. tessili.	-	-	-	-	-	13	13	13	13	13
3.04	Ind. vestiario, abbigl., arredam.	2	2	6	2	6	29	30	105	28	38
3.05	Ind. delle calzature.	-	-	-	-	-	2	2	2	2	2
3.06	Ind. delle pelli e del cuoio.	-	-	-	-	-	-	-	-	-	-
3.07	Ind. del legno.	3	3	5	3	5	10	11	33	10	25
3.08	Ind. del mobilio e arredam. in legno	-	-	-	-	-	3	4	48	-	-
3.09	Ind. metallurgiche.	-	-	-	-	-	1	1	1	1	1
3.10	Ind. meccaniche.	1	1	5	1	5	20	20	93	19	62
3.11	Ind. costruzione mezzi di trasporto	-	-	-	-	-	-	-	-	-	-
3.12	Ind. lavoraz. minerali non metallif.	2	2	4	2	4	10	12	133	9	47
3.13	Ind. chimiche e derivati petrolio e carbone	-	-	-	-	-	-	-	-	-	-
3.14	Ind. della gomma.	-	-	-	-	-	-	-	-	-	-
3.15	Ind. produzione di cellulosa per usi tessili e fibre chimiche	-	-	-	-	-	-	-	-	-	-
3.16	Ind. della carta e cartotecnica.	-	-	-	-	-	-	-	-	-	-
3.17	Ind. poligrafiche ed editoriali.	-	-	-	-	-	1	1	1	1	1
3.18	Ind. foto-fono-cinematografiche.	1	1	1	1	1	-	-	-	-	-
3.19	Ind. prodotti materie plastiche.	-	-	-	-	-	-	-	-	-	-
3.20	Ind. manifatturiere varie.	-	-	-	-	-	-	-	-	-	-
4	Costruz. e install. di impianti	3	3	18	2	8	9	9	24	9	24
4.01	Ind. delle costruzioni.	3	3	18	2	8	7	7	21	7	21
4.02	Ind. installazione di impianti.	-	-	-	-	-	2	2	3	2	3
5	Energ. elettr., vap., gas e acqua	-	-	-	-	-	-	-	-	-	-
5.01	Produzione e distribuz. di energia elettrica, vapore e acqua calda.	-	-	-	-	-	-	-	-	-	-
5.02	Produzione e distribuzione di gas	-	-	-	-	-	-	-	-	-	-
5.03	Raccolta e distribuzione di acqua.	-	-	-	-	-	-	-	-	-	-
6	Commercio	78	78	113	-	-	113	120	261	-	-
6.01	Commercio all'ingrosso.	3	3	32	-	-	7	8	36	-	-
6.02	Commercio al minuto.	66	66	71	-	-	91	95	194	-	-
6.03	Commercio ambulante.	-	-	-	-	-	2	2	2	-	-
6.04	Intermediari comm., impr. immob., agenz. mediaz., mag. dep. e frig.	-	-	-	-	-	-	2	-	-	-
6.05	Noleggio di beni mobili.	-	-	-	-	-	-	-	-	-	-
6.06	Alberghi e pubblici esercizi.	9	9	10	-	-	13	13	29	-	-
7	Trasporti e comunicazioni	2	4	13	1	2	3	4	10	3	4
7.01	Trasporti terrestri.	-	1	5	-	-	3	3	4	3	4
7.02	Trasp. marittimi, lacuali e fluviali.	-	-	-	-	-	-	-	-	-	-
7.03	Trasporti aerei.	-	-	-	-	-	-	-	-	-	-
7.04	Attività complement. ai trasporti	1	1	2	1	2	-	-	-	-	-
7.05	Servizi ausiliari dei trasporti.	-	-	-	-	-	-	-	-	-	-
7.06	Comunicazioni.	1	2	6	-	-	-	1	6	-	-
8	Credito, assicuraz., impr. finanz. controllo, gest. esattor.	-	-	-	-	-	-	1	2	-	-
8.01	Credito.	-	-	-	-	-	-	-	-	-	-
8.02	Assicurazione.	-	-	-	-	-	-	-	-	-	-
8.03	Impr. finanz. controllo, gest. esatt.	-	-	-	-	-	-	1	2	-	-
9	Servizi	19	20	26	17	18	10	13	59	6	7
9.01	Servizi per l'igiene e la pulizia.	17	17	18	17	18	10	10	51	6	7
9.02	Serv. dello spettacolo e ricreativi	1	1	4	-	-	-	1	3	-	-
9.03	Servizi sanitari.	-	-	-	-	-	-	-	-	-	-
9.04	Servizi per l'istruzione.	1	1	3	-	-	-	-	-	-	-
9.05	Serv. legali, commerciali e tecnici	-	-	-	-	-	-	1	4	-	-
9.08	Serv. vari, non altrove classificati.	-	1	1	-	-	-	1	1	-	-
	TOTALE	116	119	208	31	51	229	247	860	105	241

e per ramo e classe di attività economica

22. CASERTA					23. CASTEL CAMPAGNANO					24. CASTEL DI SASSO					N. classificazione
Imprese	Unità locali				Imprese	Unità locali				Imprese	Unità locali				
	Totale		artigiane			Totale		artigiane			Totale		artigiane		
	N	Addetti	N	Addetti		N	Addetti	N	Addetti		N	Addetti	N	Addetti	
2	2	51	-	-	-	-	-	-	-	-	-	-	-	1	
-	-	-	-	-	-	-	-	-	-	-	-	-	-	1.03	
-	-	-	-	-	-	-	-	-	-	-	-	-	-	1.05	
2	2	51	-	-	-	-	-	-	-	-	-	-	-	1.06	
8	11	78	2	14	-	-	-	-	-	-	-	-	-	2	
-	-	-	-	-	-	-	-	-	-	-	-	-	-	2.01	
8	11	78	2	14	-	-	-	-	-	-	-	-	-	2.02	
346	371	5.100	298	621	13	13	26	9	12	7	7	8	7	8	3
19	21	222	8	32	5	5	15	1	1	2	2	2	2	2	3.01
2	2	32	-	-	-	-	-	-	-	-	-	-	-	-	3.02
15	18	759	5	31	-	-	-	-	-	-	-	-	-	-	3.03
66	67	431	64	99	3	3	4	3	4	-	-	-	-	-	3.04
26	26	28	26	28	-	-	-	-	-	-	-	-	-	-	3.05
2	2	3	2	3	-	-	-	-	-	-	-	-	-	-	3.06
27	28	137	24	64	5	5	7	5	7	1	1	2	1	2	3.07
8	8	54	7	10	-	-	-	-	-	-	-	-	-	-	3.08
1	1	139	-	-	-	-	-	-	-	-	-	-	-	-	3.09
130	138	400	120	259	-	-	-	-	-	4	4	4	4	4	3.10
1	2	715	-	-	-	-	-	-	-	-	-	-	-	-	3.11
10	16	1.029	7	25	-	-	-	-	-	-	-	-	-	-	3.12
2	4	1.055	-	-	-	-	-	-	-	-	-	-	-	-	3.13
4	4	9	4	9	-	-	-	-	-	-	-	-	-	-	3.14
-	-	-	-	-	-	-	-	-	-	-	-	-	-	-	3.15
-	-	-	-	-	-	-	-	-	-	-	-	-	-	-	3.16
10	10	51	8	28	-	-	-	-	-	-	-	-	-	-	3.17
18	18	27	17	24	-	-	-	-	-	-	-	-	-	-	3.18
2	3	5	3	5	-	-	-	-	-	-	-	-	-	-	3.19
3	3	4	3	4	-	-	-	-	-	-	-	-	-	-	3.20
28	59	797	14	27	1	1	4	1	4	-	-	-	-	-	4
22	45	488	11	21	1	1	4	1	4	-	-	-	-	-	4.01
6	14	309	3	6	-	-	-	-	-	-	-	-	-	-	4.02
1	2	248	-	-	-	-	-	-	-	-	-	-	-	-	5
-	1	154	-	-	-	-	-	-	-	-	-	-	-	-	5.01
-	-	-	-	-	-	-	-	-	-	-	-	-	-	-	5.02
1	1	94	-	-	-	-	-	-	-	-	-	-	-	-	5.03
1.060	1.120	2.595	-	-	31	31	38	-	-	18	18	26	-	-	6
30	36	294	-	-	1	1	1	-	-	-	-	-	-	-	6.01
833	874	1.710	-	-	24	24	30	-	-	13	13	18	-	-	6.02
29	29	32	-	-	3	3	3	-	-	-	-	-	-	-	6.03
15	21	41	-	-	-	-	-	-	-	-	-	-	-	-	6.04
4	4	5	-	-	-	-	-	-	-	-	-	-	-	-	6.05
149	156	513	-	-	3	3	4	-	-	5	5	8	-	-	6.06
39	60	1.271	27	35	-	2	5	-	-	1	2	4	1	2	7
33	39	658	25	31	-	-	-	-	-	1	1	2	1	2	7.01
-	-	-	-	-	-	-	-	-	-	-	-	-	-	-	7.02
-	-	-	-	-	-	-	-	-	-	-	-	-	-	-	7.03
4	4	12	2	4	-	-	-	-	-	-	-	-	-	-	7.04
2	3	8	-	-	-	-	-	-	-	-	-	-	-	-	7.05
-	14	593	-	-	-	2	5	-	-	-	1	2	-	-	7.06
27	41	369	-	-	-	1	1	-	-	-	-	-	-	-	8
1	7	241	-	-	-	-	-	-	-	-	-	-	-	-	8.01
26	31	83	-	-	-	-	-	-	-	-	-	-	-	-	8.02
-	3	45	-	-	-	1	1	-	-	-	-	-	-	-	8.03
161	182	436	141	251	1	1	2	1	2	-	-	-	-	-	9
146	154	345	141	251	1	1	2	1	2	-	-	-	-	-	9.01
4	6	45	-	-	-	-	-	-	-	-	-	-	-	-	9.02
-	-	-	-	-	-	-	-	-	-	-	-	-	-	-	9.03
7	7	17	-	-	-	-	-	-	-	-	-	-	-	-	9.04
-	-	-	-	-	-	-	-	-	-	-	-	-	-	-	9.05
4	15	29	-	-	-	-	-	-	-	-	-	-	-	-	9.08
1.672	1.848	10.945	482	948	46	49	76	11	18	26	27	38	8	10	

Segue Tav. 16 - Imprese e unità locali per comune

N. classificazione	RAMI E CLASSI DI ATTIVITÀ ECONOMICA	25. CASTELLO DEL MATESE					26. CASTEL MORRONE				
		Imprese	Unità locali				Imprese	Unità locali			
			Totale		artigiane			Totale		artigiane	
			N	Addetti	N	Addetti		N	Addetti	N	Addetti
1	Agric., foreste, caccia e pesca	-	-	-	-	-	-	-	-	-	-
1.03	Foreste	-	-	-	-	-	-	-	-	-	-
1.05	Pesca	-	-	-	-	-	-	-	-	-	-
1.06	Attività connesse con l'agricoltura	-	-	-	-	-	-	-	-	-	-
2	Industrie estrattive	-	-	-	-	-	-	-	-	-	-
2.01	Estraz. minerali metalliferi	-	-	-	-	-	-	-	-	-	-
2.02	Estraz. minerali non metalliferi	-	-	-	-	-	-	-	-	-	-
3	Industrie manifatturiere	8	8	9	8	9	24	24	41	24	41
3.01	Ind. alimentari e affini	-	-	-	-	-	8	8	22	8	22
3.02	Ind. del tabacco	-	-	-	-	-	-	-	-	-	-
3.03	Ind. tessili	-	-	-	-	-	2	2	3	2	3
3.04	Ind. vestiario, abbigl., arredam.	4	4	4	4	4	6	6	7	6	7
3.05	Ind. delle calzature	1	1	1	1	1	1	1	1	1	1
3.06	Ind. delle pelli e del cuoio	-	-	-	-	-	-	-	-	-	-
3.07	Ind. del legno	1	1	1	1	1	4	4	4	4	4
3.08	Ind. del mobilio e arredam. in legno	-	-	-	-	-	-	-	-	-	-
3.09	Ind. metallurgiche	-	-	-	-	-	-	-	-	-	-
3.10	Ind. meccaniche	1	1	1	1	1	3	3	4	3	4
3.11	Ind. costruzione mezzi di trasporto	-	-	-	-	-	-	-	-	-	-
3.12	Ind. lavoraz. minerali non metallif.	-	-	-	-	-	-	-	-	-	-
3.13	Ind. chimiche e derivati petrolio e carbone	-	-	-	-	-	-	-	-	-	-
3.14	Ind. della gomma	-	-	-	-	-	-	-	-	-	-
3.15	Ind. produzione di cellulosa per usi tessili e fibre chimiche	-	-	-	-	-	-	-	-	-	-
3.16	Ind. della carta e cartotecnica	-	-	-	-	-	-	-	-	-	-
3.17	Ind. poligrafiche ed editoriali	-	-	-	-	-	-	-	-	-	-
3.18	Ind. foto-fono-cinematografiche	-	-	-	-	-	-	-	-	-	-
3.19	Ind. prodotti materie plastiche	1	1	2	1	2	-	-	-	-	-
3.20	ind. manifatturiere varie	-	-	-	-	-	-	-	-	-	-
4	Costruz. e install. di impianti	1	1	1	1	1	3	3	8	2	2
4.01	Ind. delle costruzioni	-	-	-	-	-	3	3	8	2	2
4.02	Ind. installazione di impianti	1	1	1	1	1	-	-	-	-	-
5	Energ. elettr., vap., gas e acqua	-	-	-	-	-	-	-	-	-	-
5.01	Produzione e distribuz. di energia elettrica, vapore e acqua calda	-	-	-	-	-	-	-	-	-	-
5.02	Produzione e distribuzione di gas	-	-	-	-	-	-	-	-	-	-
5.03	Raccolta e distribuzione di acqua	-	-	-	-	-	-	-	-	-	-
6	Commercio	25	25	30	-	-	93	97	120	-	-
6.01	Commercio all'ingrosso	-	-	-	-	-	-	-	-	-	-
6.02	Commercio al minuto	14	14	15	-	-	60	63	74	-	-
6.03	Commercio ambulante	3	3	3	-	-	24	24	24	-	-
6.04	Intermediari comm., impr. immob., agenz. mediaz., mag. dep. e frig.	-	-	-	-	-	-	-	-	-	-
6.05	Noleggio di beni mobili	-	-	-	-	-	-	-	-	-	-
6.06	Alberghi e pubblici esercizi	8	8	12	-	-	9	10	22	-	-
7	Trasporti e comunicazioni	3	4	6	3	3	2	4	14	2	2
7.01	Trasporti terrestri	3	3	3	3	3	2	3	9	2	2
7.02	Trasp. marittimi, lacuali e fluviali	-	-	-	-	-	-	-	-	-	-
7.03	Trasporti aerei	-	-	-	-	-	-	-	-	-	-
7.04	Attività complement. ai trasporti	-	-	-	-	-	-	-	-	-	-
7.05	Servizi ausiliari dei trasporti	-	-	-	-	-	-	-	-	-	-
7.06	Comunicazioni	-	1	3	-	-	-	1	5	-	-
8	Credito, assicuraz., impr. finanz. controllo, gest. esattor.	-	-	-	-	-	1	2	3	-	-
8.01	Credito	-	-	-	-	-	-	-	-	-	-
8.02	Assicurazione	-	-	-	-	-	-	-	-	-	-
8.03	Impr. finanz. controllo, gest. esatt.	-	-	-	-	-	1	2	3	-	-
9	Servizi	1	1	1	1	1	2	2	2	2	2
9.01	Servizi per l'igiene e la pulizia	1	1	1	1	1	2	2	2	2	2
9.02	Serv. dello spettacolo e ricreativi	-	-	-	-	-	-	-	-	-	-
9.03	Servizi sanitari	-	-	-	-	-	-	-	-	-	-
9.04	Servizi per l'istruzione	-	-	-	-	-	-	-	-	-	-
9.05	Serv. legali, commerciali e tecnici	-	-	-	-	-	-	-	-	-	-
9.08	Serv. vari, non altrove classificati	-	-	-	-	-	-	-	-	-	-
	TOTALE	38	39	47	13	14	125	132	188	30	47

e per ramo e classe di attività economica

27. CASTEL VOLTURNO					28. CERVINO					29. CESA					N. classificazione
Imprese	Unità locali				Imprese	Unità locali				Imprese	Unità locali				
	Totale		artigiane			Totale		artigiane			Totale		artigiane		
	N	Addetti	N	Addetti		N	Addetti	N	Addetti		N	Addetti	N	Addetti	
5	5	16	-	-	-	-	-	-	-	-	-	-	-	1	
-	-	-	-	-	-	-	-	-	-	-	-	-	-	1.03	
5	5	16	-	-	-	-	-	-	-	-	-	-	-	1.05	
1	1	18	-	-	-	-	-	-	-	-	-	-	-	1.06	
1	1	18	-	-	-	-	-	-	-	-	-	-	-	2	
1	1	18	-	-	-	-	-	-	-	-	-	-	-	2.01	
7	8	27	6	12	12	12	36	9	23	10	10	22	9	21	3
-	-	-	-	-	4	4	16	3	13	2	2	11	2	11	3.01
-	-	-	-	-	-	-	-	-	-	-	-	-	-	-	3.02
1	1	1	1	1	3	3	5	3	5	2	2	3	2	3	3.03
-	-	-	-	-	1	1	3	1	3	-	-	-	-	-	3.04
-	-	-	-	-	-	-	-	-	-	-	-	-	-	-	3.05
-	-	-	-	-	3	3	6	2	2	1	1	1	-	-	3.06
1	1	2	1	2	-	-	-	-	-	-	-	-	-	-	3.07
3	3	5	3	5	-	-	-	-	-	5	5	7	5	7	3.08
2	2	10	1	4	-	-	-	-	-	-	-	-	-	-	3.09
-	1	9	-	-	1	1	6	-	-	-	-	-	-	-	3.10
-	-	-	-	-	-	-	-	-	-	-	-	-	-	-	3.11
-	-	-	-	-	-	-	-	-	-	-	-	-	-	-	3.12
-	-	-	-	-	-	-	-	-	-	-	-	-	-	-	3.13
-	-	-	-	-	-	-	-	-	-	-	-	-	-	-	3.14
-	-	-	-	-	-	-	-	-	-	-	-	-	-	-	3.15
-	-	-	-	-	-	-	-	-	-	-	-	-	-	-	3.16
-	-	-	-	-	-	-	-	-	-	-	-	-	-	-	3.17
-	-	-	-	-	-	-	-	-	-	-	-	-	-	-	3.18
-	-	-	-	-	-	-	-	-	-	-	-	-	-	-	3.19
-	-	-	-	-	-	-	-	-	-	-	-	-	-	-	3.20
4	6	38	2	13	4	4	23	4	23	-	-	-	-	-	4
4	6	38	2	13	4	4	23	4	23	-	-	-	-	-	4.01
-	2	13	-	-	-	-	-	-	-	-	-	-	-	-	4.02
-	2	13	-	-	-	-	-	-	-	1	1	22	-	-	5
-	1	6	-	-	-	-	-	-	-	-	-	-	-	-	5.01
-	1	7	-	-	-	-	-	-	-	1	1	22	-	-	5.02
-	-	-	-	-	-	-	-	-	-	-	-	-	-	-	5.03
138	138	335	-	-	73	73	112	-	-	68	68	93	-	-	6
1	1	2	-	-	1	1	1	-	-	4	4	12	-	-	6.01
88	88	146	-	-	34	34	51	-	-	57	57	68	-	-	6.02
-	-	-	-	-	28	28	45	-	-	-	-	-	-	-	6.03
-	-	-	-	-	-	-	-	-	-	-	-	-	-	-	6.04
49	49	187	-	-	10	10	15	-	-	7	7	13	-	-	6.05
1	3	10	1	1	-	2	8	-	-	-	1	4	-	-	6.06
1	1	1	1	1	-	-	-	-	-	-	-	-	-	-	7
-	-	-	-	-	-	-	-	-	-	-	-	-	-	-	7.01
-	-	-	-	-	-	-	-	-	-	-	-	-	-	-	7.02
-	-	-	-	-	-	-	-	-	-	-	-	-	-	-	7.03
-	-	-	-	-	-	-	-	-	-	-	-	-	-	-	7.04
-	2	9	-	-	-	2	8	-	-	-	1	4	-	-	7.05
-	-	-	-	-	-	-	-	-	-	-	-	-	-	-	7.06
-	1	2	-	-	-	1	1	-	-	1	1	1	-	-	8
-	-	-	-	-	-	-	-	-	-	-	-	-	-	-	8.01
-	1	2	-	-	-	1	1	-	-	1	1	1	-	-	8.02
-	-	-	-	-	-	-	-	-	-	-	-	-	-	-	8.03
4	4	9	2	3	-	-	-	-	-	9	10	14	9	13	9
2	2	3	2	3	-	-	-	-	-	9	9	13	9	13	9.01
2	2	6	-	-	-	-	-	-	-	-	-	-	-	-	9.02
-	-	-	-	-	-	-	-	-	-	-	-	-	-	-	9.03
-	-	-	-	-	-	-	-	-	-	-	-	-	-	-	9.04
-	-	-	-	-	-	-	-	-	-	-	1	1	-	-	9.05
-	-	-	-	-	-	-	-	-	-	-	-	-	-	-	9.08
160	168	468	11	29	89	92	180	13	46	89	91	156	18	34	

Segue Tav. 16 - Imprese e unità locali per comune

N. classificazione	RAMI E CLASSI DI ATTIVITÀ ECONOMICA	30. CIORLANO						31. CONCA DELLA CAMPANIA					
		Imprese	Unità locali				Imprese	Unità locali					
			Totale		artigiane			Totale		artigiane			
			N	Addetti	N	Addetti		N	Addetti	N	Addetti		
1	Agric., foreste, caccia e pesca	-	-	-	-	-	-	-	-	-	-	-	-
1.03	Foreste	-	-	-	-	-	-	-	-	-	-	-	-
1.05	Pesca	-	-	-	-	-	-	-	-	-	-	-	-
1.06	Attività connesse con l'agricoltura	-	-	-	-	-	-	-	-	-	-	-	-
2	Industrie estrattive	-	-	-	-	-	-	-	-	-	-	-	-
2.01	Estraz. minerali metalliferi	-	-	-	-	-	-	-	-	-	-	-	-
2.02	Estraz. minerali non metalliferi	-	-	-	-	-	-	-	-	-	-	-	-
3	Industrie manifatturiere	-	-	-	-	7	7	9	7	9	7	9	
3.01	Ind. alimentari e affini	-	-	-	-	-	-	-	-	-	-	-	
3.02	Ind. del tabacco	-	-	-	-	-	-	-	-	-	-	-	
3.03	Ind. tessili	-	-	-	-	-	-	-	-	-	-	-	
3.04	Ind. vestiario, abbigl., arredam.	-	-	-	-	2	2	2	2	2	2		
3.05	Ind. delle calzature	-	-	-	-	-	-	-	-	-	-	-	
3.06	Ind. delle pelli e del cuoio	-	-	-	-	-	-	-	-	-	-	-	
3.07	Ind. del legno	-	-	-	-	4	4	6	4	6			
3.08	Ind. del mobilio e arredam. in legno	-	-	-	-	-	-	-	-	-	-	-	
3.09	Ind. metallurgiche	-	-	-	-	-	-	-	-	-	-	-	
3.10	Ind. meccaniche	-	-	-	-	-	-	-	-	-	-	-	
3.11	Ind. costruzione mezzi di trasporto	-	-	-	-	-	-	-	-	-	-	-	
3.12	Ind. lavoraz. minerali non metallif.	-	-	-	-	-	-	-	-	-	-	-	
3.13	Ind. chimiche e derivati petrolio e carbone	-	-	-	-	-	-	-	-	-	-	-	
3.14	Ind. della gomma	-	-	-	-	-	-	-	-	-	-	-	
3.15	Ind. produzione di cellulosa per usi tessili e fibre chimiche	-	-	-	-	-	-	-	-	-	-	-	
3.16	Ind. della carta e cartotecnica	-	-	-	-	-	-	-	-	-	-	-	
3.17	Ind. poligrafiche ed editoriali	-	-	-	-	-	-	-	-	-	-	-	
3.18	Ind. foto-fono-cinematografiche	-	-	-	-	1	1	1	1	1			
3.19	Ind. prodotti materie plastiche	-	-	-	-	-	-	-	-	-	-	-	
3.20	Ind. manifatturiere varie	-	-	-	-	-	-	-	-	-	-	-	
4	Costruz. e install. di impianti	-	-	-	-	5	5	6	5	6	5	6	
4.01	Ind. delle costruzioni	-	-	-	-	5	5	6	5	6			
4.02	Ind. installazione di impianti	-	-	-	-	-	-	-	-	-	-	-	
5	Energ. elettr., vap., gas e acqua	-	-	-	-	-	1	4	-	-	-	-	
5.01	Produzione e distribuz. di energia elettrica, vapore e acqua calda	-	-	-	-	-	1	4	-	-	-	-	
5.02	Produzione e distribuzione di gas	-	-	-	-	-	-	-	-	-	-	-	
5.03	Raccolta e distribuzione di acqua	-	-	-	-	-	-	-	-	-	-	-	
6	Commercio	7	7	7	-	48	48	55	-	-	-	-	
6.01	Commercio all'ingrosso	-	-	-	-	1	1	1	-	-	-	-	
6.02	Commercio al minuto	7	7	7	-	28	28	32	-	-	-	-	
6.03	Commercio ambulante	-	-	-	-	2	2	3	-	-	-	-	
6.04	Intermediari comm., impr. immob., agenz. mediaz., mag. dep. e frig.	-	-	-	-	5	5	5	-	-	-	-	
6.05	Noleggio di beni mobili	-	-	-	-	-	-	-	-	-	-	-	
6.06	Alberghi e pubblici esercizi	-	-	-	-	12	12	14	-	-	-	-	
7	Trasporti e comunicazioni	-	2	4	-	9	10	14	9	9	9		
7.01	Trasporti terrestri	-	-	-	-	9	9	9	9	9			
7.02	Trasp. marittimi, lacuali e fluviali	-	-	-	-	-	-	-	-	-	-		
7.03	Trasporti aerei	-	-	-	-	-	-	-	-	-	-		
7.04	Attività complement. ai trasporti	-	-	-	-	-	-	-	-	-	-		
7.05	Servizi ausiliari dei trasporti	-	-	-	-	-	-	-	-	-	-		
7.06	Comunicazioni	-	2	4	-	-	1	5	-	-	-		
8	Credito, assicuraz., impr. finanz. controllo, gest. esattor.	-	-	-	-	1	1	1	-	-	-	-	
8.01	Credito	-	-	-	-	-	-	-	-	-	-	-	
8.02	Assicurazione	-	-	-	-	-	-	-	-	-	-	-	
8.03	Impr. finanz. controllo, gest. esatt.	-	-	-	-	1	1	1	-	-	-	-	
9	Servizi	-	-	-	-	7	7	7	7	7	7		
9.01	Servizi per l'igiene e la pulizia	-	-	-	-	7	7	7	7	7			
9.02	Serv. dello spettacolo e ricreativi	-	-	-	-	-	-	-	-	-	-		
9.03	Servizi sanitari	-	-	-	-	-	-	-	-	-	-		
9.04	Servizi per l'istruzione	-	-	-	-	-	-	-	-	-	-		
9.05	Serv. legali, commerciali e tecnici	-	-	-	-	-	-	-	-	-	-		
9.08	Serv. vari, non altrove classificati	-	-	-	-	-	-	-	-	-	-		
	TOTALE	7	9	11	-	77	79	96	28	31	-	-	

e per ramo e classe di attività economica

32. CURTI					33. DRAGONI					34. FALCIANO DEL MASSICO					N. classificazione
Imprese	Unità locali				Imprese	Unità locali				Imprese	Unità locali				
	Totale		artigiane			Totale		artigiane			Totale		artigiane		
	N	Addetti	N	Addetti		N	Addetti	N	Addetti		N	Addetti	N	Addetti	
-	-	-	-	-	3	3	3	2	2	1	2	5	-	-	1
-	-	-	-	-	-	-	-	-	-	-	-	-	-	-	1.03
-	-	-	-	-	3	3	3	2	2	1	2	5	-	-	1.05
-	-	-	-	-	-	-	-	-	-	-	-	-	-	-	1.06
-	-	-	-	-	-	-	-	-	-	1	1	9	1	9	2
-	-	-	-	-	-	-	-	-	-	-	-	-	-	-	2.01
-	-	-	-	-	-	-	-	-	-	1	1	9	1	9	2.02
54	54	169	48	122	4	4	9	3	4	24	24	27	23	25	3
14	14	80	8	33	2	2	3	2	3	4	4	6	3	4	3.01
1	1	4	1	4	-	-	-	-	-	-	-	-	-	-	3.02
6	6	7	6	7	1	1	1	1	1	5	5	5	5	5	3.03
1	1	1	1	1	-	-	-	-	-	1	1	1	1	1	3.04
-	-	-	-	-	-	-	-	-	-	-	-	-	-	-	3.05
4	4	8	4	8	1	1	5	-	-	5	5	5	5	5	3.06
3	3	24	3	24	-	-	-	-	-	-	-	-	-	-	3.07
-	-	-	-	-	-	-	-	-	-	-	-	-	-	-	3.08
21	21	39	21	39	-	-	-	-	-	8	8	9	8	9	3.09
-	-	-	-	-	-	-	-	-	-	-	-	-	-	-	3.10
1	1	2	1	2	-	-	-	-	-	-	-	-	-	-	3.11
-	-	-	-	-	-	-	-	-	-	-	-	-	-	-	3.12
2	2	3	2	3	-	-	-	-	-	1	1	1	1	1	3.13
-	-	-	-	-	-	-	-	-	-	-	-	-	-	-	3.14
-	-	-	-	-	-	-	-	-	-	-	-	-	-	-	3.15
-	-	-	-	-	-	-	-	-	-	-	-	-	-	-	3.16
-	-	-	-	-	-	-	-	-	-	-	-	-	-	-	3.17
1	1	1	1	1	-	-	-	-	-	-	-	-	-	-	3.18
-	-	-	-	-	-	-	-	-	-	-	-	-	-	-	3.19
-	-	-	-	-	-	-	-	-	-	-	-	-	-	-	3.20
-	-	-	-	-	4	7	182	1	3	2	2	2	2	2	4
-	-	-	-	-	4	6	166	1	3	1	1	1	1	1	4.01
-	-	-	-	-	-	1	16	-	-	1	1	1	1	1	4.02
-	2	45	-	-	-	1	3	-	-	-	-	-	-	-	5
-	2	45	-	-	-	1	3	-	-	-	-	-	-	-	5.01
-	-	-	-	-	-	-	-	-	-	-	-	-	-	-	5.02
-	-	-	-	-	-	-	-	-	-	-	-	-	-	-	5.03
83	85	178	-	-	41	41	54	-	-	68	69	84	-	-	6
6	7	32	-	-	-	-	-	-	-	4	4	5	-	-	6.01
58	59	117	-	-	28	28	36	-	-	50	51	62	-	-	6.02
5	5	5	-	-	6	6	8	-	-	1	1	2	-	-	6.03
-	-	-	-	-	-	-	-	-	-	-	-	-	-	-	6.04
-	-	-	-	-	-	-	-	-	-	-	-	-	-	-	6.05
14	14	24	-	-	7	7	10	-	-	13	13	15	-	-	6.06
-	1	4	-	-	-	3	10	-	-	2	4	20	1	1	7
-	-	-	-	-	-	1	3	-	-	2	3	14	1	1	7.01
-	-	-	-	-	-	-	-	-	-	-	-	-	-	-	7.02
-	-	-	-	-	-	-	-	-	-	-	-	-	-	-	7.03
-	-	-	-	-	-	-	-	-	-	-	-	-	-	-	7.04
-	-	-	-	-	-	-	-	-	-	-	-	-	-	-	7.05
-	1	4	-	-	-	2	7	-	-	-	1	6	-	-	7.06
-	2	4	-	-	-	-	-	-	-	-	1	1	-	-	8
-	-	-	-	-	-	-	-	-	-	-	-	-	-	-	8.01
-	-	-	-	-	-	-	-	-	-	-	-	-	-	-	8.02
-	2	4	-	-	-	-	-	-	-	-	1	1	-	-	8.03
13	14	22	12	18	1	1	1	-	-	9	9	11	8	9	9
12	12	18	12	18	-	-	-	-	-	8	8	9	8	9	9.01
1	1	3	-	-	1	1	1	-	-	1	1	2	-	-	9.02
-	-	-	-	-	-	-	-	-	-	-	-	-	-	-	9.03
-	-	-	-	-	-	-	-	-	-	-	-	-	-	-	9.04
-	1	1	-	-	-	-	-	-	-	-	-	-	-	-	9.05
-	-	-	-	-	-	-	-	-	-	-	-	-	-	-	9.08
150	158	422	60	140	53	60	262	6	9	107	112	159	35	46	

Segue Tav. 16 - Imprese e unità locali per comune

N. classificazione	RAMI E CLASSI DI ATTIVITÀ ECONOMICA	35. FONTEGRECA					36. FORMICOLA				
		Imprese	Unità locali				Imprese	Unità locali			
			Totale		artigiane			Totale		artigiane	
			N	Addetti	N	Addetti		N	Addetti	N	Addetti
1	Agric., foreste, caccia e pesca	-	-	-	-	-	-	-	-	-	-
1.03	Foreste	-	-	-	-	-	-	-	-	-	-
1.05	Pesca	-	-	-	-	-	-	-	-	-	-
1.06	Attività connesse con l'agricoltura	-	-	-	-	-	-	-	-	-	-
2	Industrie estrattive	-	-	-	-	-	-	-	-	-	-
2.01	Estraz. minerali metalliferi	-	-	-	-	-	-	-	-	-	-
2.02	Estraz. minerali non metalliferi	-	-	-	-	-	-	-	-	-	-
3	Industrie manifatturiere	5	5	9	5	9	20	20	25	19	22
3.01	Ind. alimentari e affini	2	2	6	2	6	2	2	6	1	3
3.02	Ind. del tabacco	-	-	-	-	-	-	-	-	-	-
3.03	Ind. tessili	-	-	-	-	-	4	4	4	4	4
3.04	Ind. vestiario, abbigl., arredam.	1	1	1	1	1	8	8	8	8	8
3.05	Ind. delle calzature	1	1	1	1	1	-	-	-	-	-
3.06	Ind. delle pelli e del cuoio	-	-	-	-	-	-	-	-	-	-
3.07	Ind. del legno	1	1	1	1	1	-	-	-	-	-
3.08	Ind. del mobilio e arredam. in legno	-	-	-	-	-	5	5	6	5	6
3.09	Ind. metallurgiche	-	-	-	-	-	-	-	-	-	-
3.10	Ind. meccaniche	-	-	-	-	-	-	-	-	-	-
3.11	Ind. costruzione mezzi di trasporto	-	-	-	-	-	-	-	-	-	-
3.12	Ind. lavoraz. minerali non metallif.	-	-	-	-	-	-	-	-	-	-
3.13	Ind. chimiche e derivati petrolio e carbone	-	-	-	-	-	-	-	-	-	-
3.14	Ind. della gomma	-	-	-	-	-	-	-	-	-	-
3.15	Ind. produzione di cellulosa per usi tessili e fibre chimiche	-	-	-	-	-	-	-	-	-	-
3.16	Ind. della carta e cartotecnica	-	-	-	-	-	-	-	-	-	-
3.17	Ind. poligrafiche ed editoriali	-	-	-	-	-	-	-	-	-	-
3.18	Ind. foto-fono-cinematografiche	-	-	-	-	-	1	1	1	1	1
3.19	Ind. prodotti materie plastiche	-	-	-	-	-	-	-	-	-	-
3.20	Ind. manifatturiere varie	-	-	-	-	-	-	-	-	-	-
4	Costruz. e install. di impianti	2	2	15	1	1	-	-	-	-	-
4.01	Ind. delle costruzioni	1	1	14	-	-	-	-	-	-	-
4.02	Ind. installazione di impianti	1	1	1	1	1	-	-	-	-	-
5	Energ. elettr., vap., gas e acqua	-	-	-	-	-	-	1	3	-	-
5.01	Produzione e distribuz. di energia elettrica, vapore e acqua calda	-	-	-	-	-	-	1	3	-	-
5.02	Produzione e distribuzione di gas	-	-	-	-	-	-	-	-	-	-
5.03	Raccolta e distribuzione di acqua	-	-	-	-	-	-	-	-	-	-
6	Commercio	16	16	18	-	-	55	55	96	-	-
6.01	Commercio all'ingrosso	2	2	4	-	-	1	1	1	-	-
6.02	Commercio al minuto	12	12	12	-	-	47	47	84	-	-
6.03	Commercio ambulante	-	-	-	-	-	2	2	3	-	-
6.04	Intermediari comm., impr. immob., agenz. mediaz., mag. dep. e frig.	-	-	-	-	-	-	-	-	-	-
6.05	Noleggio di beni mobili	-	-	-	-	-	-	-	-	-	-
6.06	Alberghi e pubblici esercizi	2	2	2	-	-	5	5	8	-	-
7	Trasporti e comunicazioni	3	4	5	2	2	2	3	8	2	2
7.01	Trasporti terrestri	3	3	3	2	2	2	2	2	2	2
7.02	Trasp. marittimi, lacuali e fluviali	-	-	-	-	-	-	-	-	-	-
7.03	Trasporti aerei	-	-	-	-	-	-	-	-	-	-
7.04	Attività complement. ai trasporti	-	-	-	-	-	-	-	-	-	-
7.05	Servizi ausiliari dei trasporti	-	-	-	-	-	-	-	-	-	-
7.06	Comunicazioni	-	1	2	-	-	-	1	6	-	-
8	Credito, assicuraz., impr. finanz. controllo, gest. esattor.	-	-	-	-	-	1	2	4	-	-
8.01	Credito	-	-	-	-	-	-	-	-	-	-
8.02	Assicurazione	-	-	-	-	-	-	-	-	-	-
8.03	Impr. finanz. controllo, gest. esatt.	-	-	-	-	-	1	2	4	-	-
9	Servizi	1	1	1	-	-	6	7	9	6	8
9.01	Servizi per l'igiene e la pulizia	1	1	1	-	-	6	6	8	6	8
9.02	Serv. dello spettacolo e ricreativi	-	-	-	-	-	-	-	-	-	-
9.03	Servizi sanitari	-	-	-	-	-	-	-	-	-	-
9.04	Servizi per l'istruzione	-	-	-	-	-	-	-	-	-	-
9.05	Serv. legali, commerciali e tecnici	-	-	-	-	-	-	-	-	-	-
9.08	Serv. vari, non altrove classificati	-	-	-	-	-	-	1	1	-	-
	TOTALE	27	28	48	8	12	84	88	145	27	32

e per ramo e classe di attività economica

37. FRANCOLISE					38. FRIGNANO					39. GALLO					N. classificazione
Imprese	Unità locali				Imprese	Unità locali				Imprese	Unità locali				
	Totale		artigiane			Totale		artigiane			Totale		artigiane		
	N	Addetti	N	Addetti		N	Addetti	N	Addetti		N	Addetti	N	Addetti	
-	-	-	-	-	1	1	100	1	100	-	-	-	-	-	1
-	-	-	-	-	-	-	-	-	-	-	-	-	-	-	1.03
-	-	-	-	-	1	1	100	1	100	-	-	-	-	-	1.05
-	-	-	-	-	-	-	-	-	-	-	-	-	-	-	1.06
-	-	-	-	-	2	2	3	2	3	1	1	12	-	-	2
-	-	-	-	-	-	-	-	-	-	-	-	-	-	-	2.01
-	-	-	-	-	2	2	3	2	3	1	1	12	-	-	2.02
7	7	27	6	11	12	12	46	10	13	5	5	6	5	6	3
3	3	8	3	8	1	1	32	-	-	2	2	3	2	3	3.01
-	-	-	-	-	-	-	-	-	-	-	-	-	-	-	3.02
-	-	-	-	-	-	-	-	-	-	-	-	-	-	-	3.03
-	-	-	-	-	2	2	2	2	2	-	-	-	-	-	3.04
-	-	-	-	-	-	-	-	-	-	-	-	-	-	-	3.05
-	-	-	-	-	-	-	-	-	-	-	-	-	-	-	3.06
1	1	1	1	1	3	3	3	3	3	1	1	1	1	1	3.07
-	-	-	-	-	-	-	-	-	-	-	-	-	-	-	3.08
3	3	18	2	2	4	4	6	4	6	2	2	2	2	2	3.09
-	-	-	-	-	1	1	1	-	-	-	-	-	-	-	3.10
-	-	-	-	-	-	-	-	-	-	-	-	-	-	-	3.11
-	-	-	-	-	-	-	-	-	-	-	-	-	-	-	3.12
-	-	-	-	-	-	-	-	-	-	-	-	-	-	-	3.13
-	-	-	-	-	-	-	-	-	-	-	-	-	-	-	3.14
-	-	-	-	-	-	-	-	-	-	-	-	-	-	-	3.15
-	-	-	-	-	-	-	-	-	-	-	-	-	-	-	3.16
-	-	-	-	-	-	-	-	-	-	-	-	-	-	-	3.17
-	-	-	-	-	1	1	2	1	2	-	-	-	-	-	3.18
-	-	-	-	-	-	-	-	-	-	-	-	-	-	-	3.19
-	-	-	-	-	-	-	-	-	-	-	-	-	-	-	3.20
-	1	7	-	-	-	-	-	-	-	1	1	11	-	-	4
-	1	7	-	-	-	-	-	-	-	1	1	11	-	-	4.01
-	-	-	-	-	-	-	-	-	-	-	-	-	-	-	4.02
-	-	-	-	-	-	-	-	-	-	-	1	1	-	-	5
-	-	-	-	-	-	-	-	-	-	-	1	1	-	-	5.01
-	-	-	-	-	-	-	-	-	-	-	-	-	-	-	5.02
-	-	-	-	-	-	-	-	-	-	-	-	-	-	-	5.03
73	73	90	-	-	118	118	152	-	-	15	15	26	-	-	6
1	1	1	-	-	1	1	4	-	-	-	-	-	-	-	6.01
56	56	71	-	-	97	97	123	-	-	14	14	25	-	-	6.02
-	-	-	-	-	1	1	1	-	-	-	-	-	-	-	6.03
1	1	1	-	-	-	-	-	-	-	-	-	-	-	-	6.04
15	15	17	-	-	19	19	24	-	-	1	1	1	-	-	6.05
-	3	8	-	-	-	3	10	-	-	1	3	5	1	1	6.06
-	-	-	-	-	-	2	4	-	-	1	1	1	1	1	7
-	-	-	-	-	-	-	-	-	-	-	-	-	-	-	7.01
-	-	-	-	-	-	-	-	-	-	-	-	-	-	-	7.02
-	-	-	-	-	-	-	-	-	-	-	-	-	-	-	7.03
-	-	-	-	-	-	-	-	-	-	-	-	-	-	-	7.04
-	-	-	-	-	-	-	-	-	-	-	-	-	-	-	7.05
-	3	8	-	-	-	1	6	-	-	-	2	4	-	-	7.06
-	-	-	-	-	1	3	13	-	-	-	-	-	-	-	8
-	-	-	-	-	-	1	5	-	-	-	-	-	-	-	8.01
-	-	-	-	-	-	2	8	-	-	-	-	-	-	-	8.02
-	-	-	-	-	1	2	8	-	-	-	-	-	-	-	8.03
10	10	11	9	10	9	10	21	8	17	1	1	1	1	1	9
9	9	10	9	10	9	9	20	8	17	1	1	1	1	1	9.01
1	1	1	-	-	-	-	-	-	-	-	-	-	-	-	9.02
-	-	-	-	-	-	-	-	-	-	-	-	-	-	-	9.03
-	-	-	-	-	-	-	-	-	-	-	-	-	-	-	9.04
-	-	-	-	-	-	1	1	-	-	-	-	-	-	-	9.05
-	-	-	-	-	-	-	-	-	-	-	-	-	-	-	9.08
90	94	143	15	21	143	149	345	21	133	24	27	62	7	8	

Segue Tav. 16 - Imprese e unità locali per comune

N. classificazione	RAMI E CLASSI DI ATTIVITÀ ECONOMICA	40. GALLUCCIO				41. GIANO VETUSTO					
		Imprese	Unità locali				Imprese	Unità locali			
			Totale		artigiane			Totale		artigiane	
			N	Addetti	N	Addetti		N	Addetti	N	Addetti
1	Agric., foreste, caccia e pesca	1	2	2	-	-	-	-	-	-	-
1.03	Foreste	-	-	-	-	-	-	-	-	-	-
1.05	Pesca	-	-	-	-	-	-	-	-	-	-
1.06	Attività connesse con l'agricoltura	1	2	2	-	-	-	-	-	-	-
2	Industrie estrattive	3	3	25	-	-	-	-	-	-	-
2.01	Estraz. minerali metalliferi	-	-	-	-	-	-	-	-	-	-
2.02	Estraz. minerali non metalliferi	3	3	25	-	-	-	-	-	-	-
3	Industrie manifatturiere	16	16	21	15	19	6	6	9	6	9
3.01	Ind. alimentari e affini	1	1	2	1	2	2	2	4	2	4
3.02	Ind. del tabacco	-	-	-	-	-	-	-	-	-	-
3.03	Ind. tessili	1	1	1	1	1	-	-	-	-	-
3.04	Ind. vestiario, abbigl., arredam.	3	3	4	3	4	1	1	2	1	2
3.05	Ind. delle calzature	2	2	2	2	2	1	1	1	1	1
3.06	Ind. delle pelli e del cuoio	-	-	-	-	-	-	-	-	-	-
3.07	Ind. del legno	2	2	3	2	3	2	2	2	2	2
3.08	Ind. del mobilio e arredam. in legno	-	-	-	-	-	-	-	-	-	-
3.09	Ind. metallurgiche	-	-	-	-	-	-	-	-	-	-
3.10	Ind. meccaniche	5	5	6	5	6	-	-	-	-	-
3.11	Ind. costruzione mezzi di trasporto	-	-	-	-	-	-	-	-	-	-
3.12	Ind. lavoraz. minerali non metallif.	1	1	2	-	-	-	-	-	-	-
3.13	Ind. chimiche e derivati petrolio e carbone	-	-	-	-	-	-	-	-	-	-
3.14	Ind. della gomma	-	-	-	-	-	-	-	-	-	-
3.15	Ind. produzione di cellulosa per usi tessili e fibre chimiche	-	-	-	-	-	-	-	-	-	-
3.16	Ind. della carta e cartotecnica	-	-	-	-	-	-	-	-	-	-
3.17	Ind. poligrafiche ed editoriali	-	-	-	-	-	-	-	-	-	-
3.18	Ind. foto-fonocinematografiche	1	1	1	1	1	-	-	-	-	-
3.19	Ind. prodotti materie plastiche	-	-	-	-	-	-	-	-	-	-
3.20	Ind. manifatturiere varie	-	-	-	-	-	-	-	-	-	-
4	Costruz. e install. di impianti	2	3	18	1	1	1	1	4	1	4
4.01	Ind. delle costruzioni	2	2	15	1	1	1	1	4	1	4
4.02	Ind. installazione di impianti	-	1	3	-	-	-	-	-	-	-
5	Energ. elettr., vap., gas e acqua	-	-	-	-	-	-	-	-	-	-
5.01	Produzione e distribuz. di energia elettrica, vapore e acqua calda	-	-	-	-	-	-	-	-	-	-
5.02	Produzione e distribuzione di gas	-	-	-	-	-	-	-	-	-	-
5.03	Raccolta e distribuzione di acqua	-	-	-	-	-	-	-	-	-	-
6	Commercio	58	58	84	-	-	9	9	9	-	-
6.01	Commercio all'ingrosso	1	1	1	-	-	-	-	-	-	-
6.02	Commercio al minuto	40	40	57	-	-	8	8	8	-	-
6.03	Commerci ambulante	5	5	10	-	-	-	-	-	-	-
6.04	Intermediari comm., impr. immob., agenz. mediaz., mag. dep. e frig.	-	-	-	-	-	-	-	-	-	-
6.05	Noleggio di beni mobili	-	-	-	-	-	-	-	-	-	-
6.06	Alberghi e pubblici esercizi	12	12	16	-	-	1	1	1	-	-
7	Trasporti e comunicazioni	9	10	17	9	11	-	1	2	-	-
7.01	Trasporti terrestri	9	9	11	9	11	-	-	-	-	-
7.02	Trasp. marittimi, lacuali e fluviali	-	-	-	-	-	-	-	-	-	-
7.03	Trasporti aerei	-	-	-	-	-	-	-	-	-	-
7.04	Attività complement. ai trasporti	-	-	-	-	-	-	-	-	-	-
7.05	Servizi ausiliari dei trasporti	-	-	-	-	-	-	-	-	-	-
7.06	Comunicazioni	-	1	6	-	-	-	1	2	-	-
8	Credito, assicuraz., impr. finanz. controllo, gest. esattor.	1	2	2	-	-	-	1	1	-	-
8.01	Credito	-	-	-	-	-	-	-	-	-	-
8.02	Assicurazione	-	-	-	-	-	-	-	-	-	-
8.03	Impr. finanz. controllo, gest. esatt.	1	2	2	-	-	-	1	1	-	-
9	Servizi	9	9	11	8	8	1	1	1	1	1
9.01	Servizi per l'igiene e la pulizia	8	8	8	8	8	1	1	1	1	1
9.02	Serv. dello spettacolo e ricreativi	1	1	3	-	-	-	-	-	-	-
9.03	Servizi sanitari	-	-	-	-	-	-	-	-	-	-
9.04	Servizi per l'istruzione	-	-	-	-	-	-	-	-	-	-
9.05	Serv. legali, commerciali e tecnici	-	-	-	-	-	-	-	-	-	-
9.08	Serv. vari, non altrove classificati	-	-	-	-	-	-	-	-	-	-
	TOTALE	99	103	180	33	39	17	19	26	8	14

e per ramo e classe di attività economica

42. GIÒIA SANNITICA					43. GRAZZANISE					44. GRICIGNANO DI AVERSA					N. classificazione
Imprese	Unità locali				Imprese	Unità locali				Imprese	Unità locali				
	Totale		artigiane			Totale		artigiane			Totale		artigiane		
	N	Addetti	N	Addetti		N	Addetti	N	Addetti		N	Addetti	N	Addetti	
2	2	7	-	-	1	1	1	1	1	-	-	-	-	-	1
-	-	-	-	-	-	-	-	-	-	-	-	-	-	-	1.03
2	2	7	-	-	1	1	1	1	1	-	-	-	-	-	1.05
-	-	-	-	-	-	-	-	-	-	-	-	-	-	-	1.06
-	-	-	-	-	-	-	-	-	-	-	-	-	-	-	2
-	-	-	-	-	-	-	-	-	-	-	-	-	-	-	2.01
-	-	-	-	-	-	-	-	-	-	-	-	-	-	-	2.02
12	12	13	9	9	30	30	45	27	34	9	9	144	8	16	3
5	5	6	3	3	4	4	7	4	7	-	-	-	-	-	3.01
-	-	-	-	-	-	-	-	-	-	-	-	-	-	-	3.02
2	2	2	2	2	3	3	3	3	3	-	-	-	-	-	3.03
2	2	2	1	1	4	4	4	4	4	-	-	-	-	-	3.04
-	-	-	-	-	-	-	-	-	-	-	-	-	-	-	3.05
2	2	2	2	2	3	3	3	3	3	2	2	4	2	4	3.06
-	-	-	-	-	-	-	-	-	-	-	-	-	-	-	3.07
-	-	-	-	-	-	-	-	-	-	-	-	-	-	-	3.08
1	1	1	1	1	13	13	17	12	16	6	6	136	5	8	3.09
-	-	-	-	-	-	-	-	-	-	-	-	-	-	-	3.10
-	-	-	-	-	2	2	10	-	-	1	1	4	1	4	3.11
-	-	-	-	-	-	-	-	-	-	-	-	-	-	-	3.12
-	-	-	-	-	-	-	-	-	-	-	-	-	-	-	3.13
-	-	-	-	-	-	-	-	-	-	-	-	-	-	-	3.14
-	-	-	-	-	-	-	-	-	-	-	-	-	-	-	3.15
-	-	-	-	-	-	-	-	-	-	-	-	-	-	-	3.16
-	-	-	-	-	-	-	-	-	-	-	-	-	-	-	3.17
-	-	-	-	-	-	-	-	-	-	-	-	-	-	-	3.18
-	-	-	-	-	-	-	-	-	-	-	-	-	-	-	3.19
-	-	-	-	-	1	1	1	1	1	-	-	-	-	-	3.20
2	6	169	2	16	2	5	22	1	1	-	-	-	-	-	4
2	6	169	2	16	2	5	22	1	1	-	-	-	-	-	4.01
-	-	-	-	-	-	-	-	-	-	-	-	-	-	-	4.02
-	-	-	-	-	-	1	4	-	-	-	-	-	-	-	5
-	-	-	-	-	-	1	4	-	-	-	-	-	-	-	5.01
-	-	-	-	-	-	-	-	-	-	-	-	-	-	-	5.02
-	-	-	-	-	-	-	-	-	-	-	-	-	-	-	5.03
50	50	75	-	-	95	95	119	-	-	66	66	90	-	-	6
4	4	14	-	-	-	-	-	-	-	1	1	1	-	-	6.01
28	28	38	-	-	78	78	95	-	-	47	47	58	-	-	6.02
9	9	10	-	-	2	2	2	-	-	6	6	7	-	-	6.03
-	-	-	-	-	-	-	-	-	-	-	-	-	-	-	6.04
9	9	13	-	-	15	15	22	-	-	12	12	24	-	-	6.05
-	2	6	-	-	-	2	11	-	-	-	2	22	-	-	6.06
-	-	-	-	-	-	-	-	-	-	-	1	18	-	-	7.01
-	-	-	-	-	-	-	-	-	-	-	-	-	-	-	7.02
-	-	-	-	-	-	-	-	-	-	-	-	-	-	-	7.03
-	-	-	-	-	-	-	-	-	-	-	-	-	-	-	7.04
-	-	-	-	-	-	-	-	-	-	-	-	-	-	-	7.05
-	2	6	-	-	-	2	11	-	-	-	1	4	-	-	7.06
-	-	-	-	-	1	2	3	-	-	-	-	-	-	-	8
-	-	-	-	-	-	-	-	-	-	-	-	-	-	-	8.01
-	-	-	-	-	1	2	3	-	-	-	-	-	-	-	8.02
-	-	-	-	-	-	-	-	-	-	-	-	-	-	-	8.03
3	3	3	3	3	11	12	16	10	11	5	5	5	5	5	9
3	3	3	3	3	10	10	11	10	11	5	5	5	5	5	9.01
-	-	-	-	-	1	1	4	-	-	-	-	-	-	-	9.02
-	-	-	-	-	-	-	-	-	-	-	-	-	-	-	9.03
-	-	-	-	-	-	-	-	-	-	-	-	-	-	-	9.04
-	-	-	-	-	-	-	-	-	-	-	-	-	-	-	9.05
-	-	-	-	-	1	1	-	-	-	-	-	-	-	-	9.08
69	75	273	14	28	140	148	221	39	47	80	82	261	13	21	

Segue Tav. 16 - Imprese e unità locali per comune

N. classificazione	RAMI E CLASSI DI ATTIVITÀ ECONOMICA	45. LETINO					46. LIBERI				
		Imprese	Unità locali				Imprese	Unità locali			
			Totale		artigiane			Totale		artigiane	
			N	Addetti	N	Addetti		N	Addetti	N	Addetti
1	Agric., foreste, caccia e pesca	-	-	-	-	-	-	-	-	-	-
1.03	Foreste	-	-	-	-	-	-	-	-	-	-
1.05	Pesca	-	-	-	-	-	-	-	-	-	-
1.06	Attività connesse con l'agricoltura	-	-	-	-	-	-	-	-	-	-
2	Industrie estrattive	-	-	-	-	1	1	3	1	3	
2.01	Estraz. minerali metalliferi	-	-	-	-	-	-	-	-	-	-
2.02	Estraz. minerali non metalliferi	-	-	-	-	1	1	3	1	3	
3	Industrie manifatturiere	2	2	3	2	3	7	7	7	7	7
3.01	Ind. alimentari e affini	1	1	2	1	2	2	2	2	2	2
3.02	Ind. del tabacco	-	-	-	-	-	-	-	-	-	-
3.03	Ind. tessili	-	-	-	-	-	-	-	-	-	-
3.04	Ind. vestiario, abbigl., arredam.	-	-	-	-	-	-	-	-	-	-
3.05	Ind. delle calzature	-	-	-	-	-	-	-	-	-	-
3.06	Ind. delle pelli e del cuoio	-	-	-	-	-	-	-	-	-	-
3.07	Ind. del legno	-	-	-	-	-	5	5	5	5	5
3.08	Ind. del mobilio e arredam. in legno	-	-	-	-	-	-	-	-	-	-
3.09	Ind. metallurgiche	-	-	-	-	-	-	-	-	-	-
3.10	Ind. meccaniche	1	1	1	1	1	-	-	-	-	-
3.11	Ind. costruzione mezzi di trasporto	-	-	-	-	-	-	-	-	-	-
3.12	Ind. lavoraz. minerali non metallif.	-	-	-	-	-	-	-	-	-	-
3.13	Ind. chimiche e derivati petrolio e carbone	-	-	-	-	-	-	-	-	-	-
3.14	Ind. della gomma	-	-	-	-	-	-	-	-	-	-
3.15	Ind. produzione di cellulosa per usi tessili e fibre chimiche	-	-	-	-	-	-	-	-	-	-
3.16	Ind. della carta e cartotecnica	-	-	-	-	-	-	-	-	-	-
3.17	Ind. poligrafiche ed editoriali	-	-	-	-	-	-	-	-	-	-
3.18	Ind. foto-fono-cinematografiche	-	-	-	-	-	-	-	-	-	-
3.19	Ind. prodotti materie plastiche	-	-	-	-	-	-	-	-	-	-
3.20	Ind. manifatturiere varie	-	-	-	-	-	-	-	-	-	-
4	Costruz. e install. di impianti	-	-	-	-	-	-	-	-	-	-
4.01	Ind. delle costruzioni	-	-	-	-	-	-	-	-	-	-
4.02	Ind. installazione di impianti	-	-	-	-	-	-	-	-	-	-
5	Energ. elettr., vap., gas e acqua	-	-	-	-	-	-	-	-	-	-
5.01	Produzione e distribuz. di energia elettrica, vapore e acqua calda	-	-	-	-	-	-	-	-	-	-
5.02	Produzione e distribuzione di gas	-	-	-	-	-	-	-	-	-	-
5.03	Raccolta e distribuzione di acqua	-	-	-	-	-	-	-	-	-	-
6	Commercio	13	13	25	-	-	24	24	29	-	-
6.01	Commercio all'ingrosso	-	-	-	-	-	1	1	1	-	-
6.02	Commercio al minuto	9	9	14	-	-	14	14	19	-	-
6.03	Commercio ambulante	-	-	-	-	-	1	1	1	-	-
6.04	Intermediari comm., impr. immob., agenz. mediaz., mag. dep. e frig.	-	-	-	-	-	1	1	1	-	-
6.05	Noleggio di beni mobili	-	-	-	-	-	-	-	-	-	-
6.06	Alberghi e pubblici esercizi	4	4	11	-	-	7	7	7	-	-
7	Trasporti e comunicazioni	-	1	2	-	-	2	3	11	2	7
7.01	Trasporti terrestri	-	-	-	-	-	2	2	7	2	7
7.02	Trasp. marittimi, lacuali e fluviali	-	-	-	-	-	-	-	-	-	-
7.03	Trasporti aerei	-	-	-	-	-	-	-	-	-	-
7.04	Attività complement. ai trasporti	-	-	-	-	-	-	-	-	-	-
7.05	Servizi ausiliari dei trasporti	-	-	-	-	-	-	-	-	-	-
7.06	Comunicazioni	-	1	2	-	-	-	1	4	-	-
8	Credito, assicuraz., impr. finanz. controllo, gest. esattor.	-	-	-	-	-	-	-	-	-	-
8.01	Credito	-	-	-	-	-	-	-	-	-	-
8.02	Assicurazione	-	-	-	-	-	-	-	-	-	-
8.03	Impr. finanz. controllo, gest. esatt.	-	-	-	-	-	-	-	-	-	-
9	Servizi	-	-	-	-	-	1	1	1	1	1
9.01	Servizi per l'igiene e la pulizia	-	-	-	-	-	1	1	1	1	1
9.02	Serv. dello spettacolo e ricreativi	-	-	-	-	-	-	-	-	-	-
9.03	Servizi sanitari	-	-	-	-	-	-	-	-	-	-
9.04	Servizi per l'istruzione	-	-	-	-	-	-	-	-	-	-
9.05	Serv. legali, commerciali e tecnici	-	-	-	-	-	-	-	-	-	-
9.08	Serv. vari, non altrove classificati	-	-	-	-	-	-	-	-	-	-
	TOTALE	15	16	30	2	3	35	36	51	11	18

e per ramo e classe di attività economica

47. LUSCIANO					48. MACERATA CAMPANIA					49. MADDALONI					N. classificazione
Imprese	Unità locali				Imprese	Unità locali				Imprese	Unità locali				
	Totale		artigiane			Totale		artigiane			Totale		artigiane		
	N	Addetti	N	Addetti		N	Addetti	N	Addetti		N	Addetti	N	Addetti	
-	-	-	-	-	-	1	1	-	-	1	1	5	-	-	1
-	-	-	-	-	-	-	-	-	-	-	-	-	-	-	1.03
-	-	-	-	-	-	1	1	-	-	1	1	5	-	-	1.05
-	-	-	-	-	-	-	-	-	-	3	3	57	-	-	1.06
-	-	-	-	-	-	-	-	-	-	-	-	-	-	-	2
-	-	-	-	-	-	-	-	-	-	3	3	57	-	-	2.01
-	-	-	-	-	-	-	-	-	-	-	-	-	-	-	2.02
32	32	47	30	42	39	39	81	37	66	182	190	1.842	171	336	3
2	2	2	2	2	4	4	20	3	8	10	12	109	8	27	3.01
-	-	-	-	-	-	-	-	-	-	-	-	-	-	-	3.02
2	2	2	2	2	4	4	4	4	4	2	2	8	2	8	3.03
4	4	5	4	5	4	4	4	4	4	33	33	43	31	40	3.04
-	-	-	-	-	2	2	2	2	2	23	23	24	22	22	3.05
-	-	-	-	-	1	1	1	1	1	3	3	3	3	3	3.06
8	8	16	6	11	8	8	22	8	22	26	27	58	25	51	3.07
-	-	-	-	-	2	2	2	2	2	6	7	58	3	10	3.08
-	-	-	-	-	-	-	-	-	-	-	-	-	-	-	3.09
16	16	22	16	22	14	14	24	14	24	58	60	1.344	55	113	3.10
-	-	-	-	-	-	-	-	-	-	-	-	-	-	-	3.11
-	-	-	-	-	1	1	3	-	-	6	7	158	6	25	3.12
-	-	-	-	-	-	-	-	-	-	-	-	-	-	-	3.13
-	-	-	-	-	1	1	1	1	1	3	4	7	4	7	3.14
-	-	-	-	-	-	-	-	-	-	-	-	-	-	-	3.15
-	-	-	-	-	-	-	-	-	-	-	-	-	-	-	3.16
-	-	-	-	-	-	-	-	-	-	5	5	20	5	20	3.17
-	-	-	-	-	2	2	2	2	2	7	7	10	7	10	3.18
-	-	-	-	-	-	-	-	-	-	-	-	-	-	-	3.19
-	-	-	-	-	-	-	-	-	-	-	-	-	-	-	3.20
-	-	-	-	-	12	12	50	11	44	5	16	347	1	4	4
-	-	-	-	-	12	12	50	11	44	4	14	343	1	4	4.01
-	-	-	-	-	-	-	-	-	-	1	2	4	-	-	4.02
-	-	-	-	-	-	-	-	-	-	-	2	14	-	-	5
-	-	-	-	-	-	-	-	-	-	-	2	14	-	-	5.01
-	-	-	-	-	-	-	-	-	-	-	-	-	-	-	5.02
-	-	-	-	-	-	-	-	-	-	-	-	-	-	-	5.03
126	126	148	-	-	100	100	141	-	-	606	617	1.036	-	-	6
-	-	-	-	-	4	4	8	-	-	18	20	82	-	-	6.01
83	83	96	-	-	88	88	123	-	-	389	398	614	-	-	6.02
25	25	25	-	-	-	-	-	-	-	126	126	195	-	-	6.03
-	-	-	-	-	-	-	-	-	-	1	1	2	-	-	6.04
-	-	-	-	-	-	-	-	-	-	-	-	-	-	-	6.05
18	18	27	-	-	8	8	10	-	-	72	72	143	-	-	6.06
-	1	7	-	-	2	3	9	2	2	9	14	99	9	15	7
-	-	-	-	-	2	2	2	2	2	9	11	58	9	15	7.01
-	-	-	-	-	-	-	-	-	-	-	-	-	-	-	7.02
-	-	-	-	-	-	-	-	-	-	-	-	-	-	-	7.03
-	-	-	-	-	-	-	-	-	-	-	-	-	-	-	7.04
-	-	-	-	-	-	-	-	-	-	-	-	-	-	-	7.05
-	1	7	-	-	-	1	7	-	-	-	3	41	-	-	7.06
2	3	4	-	-	1	2	3	-	-	3	9	33	-	-	8
-	-	-	-	-	-	-	-	-	-	-	3	15	-	-	8.01
2	2	2	-	-	1	1	1	-	-	3	4	6	-	-	8.02
-	1	2	-	-	-	1	2	-	-	-	2	12	-	-	8.03
17	18	23	14	16	14	18	24	14	19	71	75	128	63	92	9
16	16	19	14	16	14	16	21	14	19	65	65	95	63	92	9.01
-	-	-	-	-	-	-	-	-	-	4	4	19	-	-	9.02
-	-	-	-	-	-	-	-	-	-	-	-	-	-	-	9.03
1	1	3	-	-	-	1	2	-	-	2	3	7	-	-	9.04
-	-	-	-	-	-	-	-	-	-	-	-	-	-	-	9.05
-	1	1	-	-	-	1	1	-	-	-	3	7	-	-	9.06
177	180	229	44	58	168	175	309	64	131	880	927	3.561	244	447	

Segue Tav. 16 - Imprese e unità locali per comune

N. classificazione	RAMI E CLASSI DI ATTIVITÀ ECONOMICA	50. MARCIANISE					51. MARZANO ÀPPIO				
		Imprese	Unità locali				Imprese	Unità locali			
			Totale		artigiane			Totale		artigiane	
			N	Addetti	N	Addetti		N	Addetti	N	Addetti
1	Agric., foreste, caccia e pesca	2	2	35	-	-	-	-	-	-	-
1.03	Foreste	-	-	-	-	-	-	-	-	-	-
1.05	Pesca	-	-	-	-	-	-	-	-	-	-
1.06	Attività connesse con l'agricoltura	2	2	35	-	-	-	-	-	-	-
2	Industrie estrattive	-	-	-	-	-	-	-	-	-	-
2.01	Estraz. minerali metalliferi	-	-	-	-	-	-	-	-	-	-
2.02	Estraz. minerali non metalliferi	-	-	-	-	-	-	-	-	-	-
3	Industrie manifatturiere	131	138	2.716	125	161	30	30	38	30	38
3.01	Ind. alimentari e affini	10	10	61	7	14	6	6	11	6	11
3.02	Ind. del tabacco	-	-	-	-	-	-	-	-	-	-
3.03	Ind. tessili	8	8	220	6	6	-	-	-	-	-
3.04	Ind. vestiario, abbigl., arredam.	34	35	36	34	35	5	5	5	5	5
3.05	Ind. delle calzature	10	10	10	10	10	4	4	4	4	4
3.06	Ind. delle pelli e del cuoio	1	1	1	1	1	-	-	-	-	-
3.07	Ind. del legno	23	24	127	23	32	11	11	12	11	12
3.08	Ind. del mobilio e arredam. in legno	1	1	1	1	1	1	1	2	1	2
3.09	Ind. metallurgiche	-	1	38	-	-	-	-	-	-	-
3.10	Ind. meccaniche	36	40	2.210	35	50	2	2	3	2	3
3.11	Ind. costruzione mezzi di trasporto	-	-	-	-	-	-	-	-	-	-
3.12	Ind. lavoraz. minerali non metallif.	1	1	1	1	1	-	-	-	-	-
3.13	Ind. chimiche e derivati petrolio e carbone	2	2	5	2	5	-	-	-	-	-
3.14	Ind. della gomma	1	1	1	1	1	-	-	-	-	-
3.15	Ind. produzione di cellulosa per usi tessili e fibre chimiche	-	-	-	-	-	-	-	-	-	-
3.16	Ind. della carta e cartotecnica	-	-	-	-	-	-	-	-	-	-
3.17	Ind. poligrafiche ed editoriali	1	1	2	1	2	-	-	-	-	-
3.18	Ind. foto-fonocinematografiche	3	3	3	3	3	1	1	1	1	1
3.19	Ind. prodotti materie plastiche	-	-	-	-	-	-	-	-	-	-
3.20	Ind. manifatturiere varie	-	-	-	-	-	-	-	-	-	-
4	Costruz. e install. di impianti	3	7	68	2	3	2	3	18	-	-
4.01	Ind. delle costruzioni	3	6	55	2	3	2	2	8	-	-
4.02	Ind. installazione di impianti	-	1	13	-	-	-	1	10	-	-
5	Energ. elettr., vap., gas e acqua	-	1	6	-	-	-	-	-	-	-
5.01	Produzione e distribuz. di energia elettrica, vapore e acqua calda	-	1	6	-	-	-	-	-	-	-
5.02	Produzione e distribuzione di gas	-	-	-	-	-	-	-	-	-	-
5.03	Raccolta e distribuzione di acqua	-	-	-	-	-	-	-	-	-	-
6	Commercio	367	376	634	-	-	80	83	107	-	-
6.01	Commercio all'ingrosso	5	8	118	-	-	6	6	6	-	-
6.02	Commercio al minuto	311	313	411	-	-	38	40	50	-	-
6.03	Commercio ambulante	4	4	5	-	-	24	24	32	-	-
6.04	Intermediari comm., impr. immob., agenz. mediaz., mag. dep. e frig.	1	2	1	-	-	-	-	-	-	-
6.05	Noleggio di beni mobili	-	-	-	-	-	-	-	-	-	-
6.06	Alberghi e pubblici esercizi	46	49	99	-	-	12	13	19	-	-
7	Trasporti e comunicazioni	1	5	44	1	1	1	3	8	1	1
7.01	Trasporti terrestri	-	1	11	-	-	1	1	1	1	1
7.02	Trasp. marittimi, lacuali e fluviali	-	-	-	-	-	-	-	-	-	-
7.03	Trasporti aerei	-	-	-	-	-	-	-	-	-	-
7.04	Attività complement. ai trasporti	1	2	13	1	1	-	-	-	-	-
7.05	Servizi ausiliari dei trasporti	-	-	-	-	-	-	-	-	-	-
7.06	Comunicazioni	-	2	20	-	-	-	2	7	-	-
8	Credito, assicuraz., impr. finanz. controllo, gest. esattor.	1	5	22	-	-	-	1	1	-	-
8.01	Credito	-	1	8	-	-	-	-	-	-	-
8.02	Assicurazione	1	2	2	-	-	-	-	-	-	-
8.03	Impr. finanz. controllo, gest. esatt.	-	2	12	-	-	-	1	1	-	-
9	Servizi	66	71	97	58	68	4	4	8	4	8
9.01	Servizi per l'igiene e la pulizia	61	62	75	58	68	4	4	8	4	8
9.02	Serv. dello spettacolo e ricreativi	3	4	16	-	-	-	-	-	-	-
9.03	Servizi sanitari	-	-	-	-	-	-	-	-	-	-
9.04	Servizi per l'istruzione	2	2	2	-	-	-	-	-	-	-
9.05	Serv. legali, commerciali e tecnici	-	-	-	-	-	-	-	-	-	-
9.08	Serv. vari, non altrove classificati	-	3	4	-	-	-	-	-	-	-
	TOTALE	571	605	3.622	186	233	117	124	180	35	47

e per ramo e classe di attività economica

52. MIGNANO MONTE LUNGO					53. MONDRAGONE					54. ORTA DI ATELLA					N. classificazione
Imprese	Unità locali				Imprese	Unità locali				Imprese	Unità locali				
	Totale		artigiane			Totale		artigiane			Totale		artigiane		
	N	Addetti	N	Addetti		N	Addetti	N	Addetti		N	Addetti	N	Addetti	
1	1	1	-	-	16	16	78	1	2	-	-	-	-	-	1
-	-	-	-	-	-	-	-	-	-	-	-	-	-	-	1.03
-	-	-	-	-	2	2	55	1	2	-	-	-	-	-	1.05
1	1	1	-	-	14	14	23	-	-	-	-	-	-	-	1.06
-	-	-	-	-	4	4	7	1	4	-	-	-	-	-	2
-	-	-	-	-	-	-	-	-	-	-	-	-	-	-	2.01
-	-	-	-	-	4	4	7	1	4	-	-	-	-	-	2.02
13	13	20	13	20	143	146	716	133	196	30	31	95	26	47	3
-	-	-	-	-	13	15	450	9	18	3	3	21	2	4	3.01
-	-	-	-	-	-	-	-	-	-	-	-	-	-	-	3.02
-	-	-	-	-	2	2	2	2	2	-	-	-	-	-	3.03
3	3	3	3	3	20	20	86	19	26	7	7	7	7	7	3.04
1	1	1	1	1	9	9	9	9	9	1	1	25	-	-	3.05
-	-	-	-	-	1	1	1	1	1	-	-	-	-	-	3.06
3	3	6	3	6	18	18	31	17	27	1	1	1	1	1	3.07
-	-	-	-	-	1	1	4	1	4	1	1	1	1	1	3.08
6	6	10	6	10	65	66	94	65	90	13	14	35	12	30	3.09
-	-	-	-	-	-	-	-	-	-	-	-	-	-	-	3.10
-	-	-	-	-	6	6	21	5	14	1	1	1	1	1	3.11
-	-	-	-	-	-	-	-	-	-	-	-	-	-	-	3.12
-	-	-	-	-	1	1	1	1	1	-	-	-	-	-	3.13
-	-	-	-	-	-	-	-	-	-	-	-	-	-	-	3.14
-	-	-	-	-	-	-	-	-	-	-	-	-	-	-	3.15
-	-	-	-	-	-	-	-	-	-	-	-	-	-	-	3.16
-	-	-	-	-	2	2	3	-	-	-	-	-	-	-	3.17
-	-	-	-	-	4	4	4	4	4	1	1	2	1	2	3.18
-	-	-	-	-	1	1	10	-	-	-	-	-	-	-	3.19
-	-	-	-	-	-	-	-	-	-	2	2	2	1	1	3.20
3	3	5	3	5	38	41	152	32	45	9	9	55	4	16	4
3	3	5	3	5	27	30	136	21	29	9	9	55	4	16	4.01
-	-	-	-	-	11	11	16	11	16	-	-	-	-	-	4.02
-	2	27	-	-	1	3	33	-	-	-	-	-	-	-	5
-	2	27	-	-	-	1	6	-	-	-	-	-	-	-	5.01
-	-	-	-	-	-	-	-	-	-	-	-	-	-	-	5.02
-	-	-	-	-	1	2	27	-	-	-	-	-	-	-	5.03
45	45	70	-	-	408	409	783	-	-	140	141	189	-	-	6
2	2	3	-	-	9	9	32	-	-	4	4	7	-	-	6.01
33	33	43	-	-	307	308	563	-	-	98	99	128	-	-	6.02
2	2	4	-	-	35	35	43	-	-	15	15	21	-	-	6.03
-	-	-	-	-	4	4	5	-	-	-	-	-	-	-	6.04
8	8	20	-	-	53	53	140	-	-	23	23	33	-	-	6.05
4	7	120	4	5	57	59	86	56	63	-	1	7	-	-	6.06
4	5	110	4	5	56	56	63	56	63	-	-	-	-	-	7
-	-	-	-	-	-	-	-	-	-	-	-	-	-	-	7.01
-	-	-	-	-	-	-	-	-	-	-	-	-	-	-	7.02
-	-	-	-	-	-	-	-	-	-	-	-	-	-	-	7.03
-	-	-	-	-	-	-	-	-	-	-	-	-	-	-	7.04
-	-	-	-	-	1	1	3	-	-	-	-	-	-	-	7.05
-	2	10	-	-	-	2	20	-	-	-	1	7	-	-	7.06
1	1	4	-	-	-	4	23	-	-	1	3	6	-	-	8
1	1	4	-	-	-	2	15	-	-	-	1	4	-	-	8.01
-	-	-	-	-	-	-	-	-	-	1	1	1	-	-	8.02
-	-	-	-	-	-	2	8	-	-	-	1	1	-	-	8.03
6	7	11	5	8	53	57	103	49	62	21	24	32	19	27	9
5	5	8	5	8	49	52	90	49	62	20	21	29	19	27	9.01
1	1	2	-	-	2	2	7	-	-	-	-	-	-	-	9.02
-	-	-	-	-	-	-	-	-	-	-	-	-	-	-	9.03
-	-	-	-	-	2	2	4	-	-	-	-	-	-	-	9.04
-	-	-	-	-	-	-	-	-	-	-	-	-	-	-	9.05
-	1	1	-	-	-	1	2	-	-	1	3	3	-	-	9.06
73	79	258	25	38	720	739	1.981	272	372	201	209	384	49	90	

Segue Tav. 16 - Imprese e unità locali per comune

N. classificazione	RAMI E CLASSI DI ATTIVITÀ ECONOMICA	55. PARETE					56. PASTORANO				
		Imprese	Unità locali				Imprese	Unità locali			
			Totale		artigiane			Totale		artigiane	
			N	Addetti	N	Addetti		N	Addetti	N	Addetti
1	Agric., foreste, caccia e pesca	-	-	-	-	-	1	1	30	-	-
1.03	Foreste	-	-	-	-	-	-	-	-	-	-
1.05	Pesca	-	-	-	-	-	-	-	-	-	-
1.06	Attività connesse con l'agricoltura	-	-	-	-	1	1	30	-	-	-
2	Industrie estrattive	-	-	-	-	-	-	-	-	-	-
2.01	Estraz. minerali metalliferi	-	-	-	-	-	-	-	-	-	-
2.02	Estraz. minerali non metalliferi	-	-	-	-	-	-	-	-	-	-
3	Industrie manifatturiere	28	28	46	28	46	40	40	135	37	42
3.01	Ind. alimentari e affini	3	3	6	3	6	5	5	11	4	8
3.02	Ind. del tabacco	-	-	-	-	-	-	-	-	-	-
3.03	Ind. tessili	-	-	-	-	-	7	7	7	7	7
3.04	Ind. vestiario, abbigl., arredam.	3	3	5	3	5	18	18	18	18	18
3.05	Ind. delle calzature	2	2	3	2	3	-	-	-	-	-
3.06	Ind. delle pelli e del cuoio	-	-	-	-	-	-	-	-	-	-
3.07	Ind. del legno	4	4	6	4	6	2	2	2	2	2
3.08	Ind. del mobilio e arredam. in legno	-	-	-	-	-	-	-	-	-	-
3.09	Ind. metallurgiche	-	-	-	-	-	-	-	-	-	-
3.10	Ind. meccaniche	13	13	21	13	21	7	7	11	6	7
3.11	Ind. costruzione mezzi di trasporto	-	-	-	-	-	-	-	-	-	-
3.12	Ind. lavoraz. minerali non metallif.	1	1	2	1	2	1	1	86	-	-
3.13	Ind. chimiche e derivati petrolio e carbone	-	-	-	-	-	-	-	-	-	-
3.14	Ind. della gomma	-	-	-	-	-	-	-	-	-	-
3.15	Ind. produzione di cellulosa per usi tessili e fibre chimiche	-	-	-	-	-	-	-	-	-	-
3.16	Ind. della carta e cartotecnica	-	-	-	-	-	-	-	-	-	-
3.17	Ind. poligrafiche ed editoriali	1	1	2	1	2	-	-	-	-	-
3.18	Ind. foto-fono-cinematografiche	1	1	1	1	1	-	-	-	-	-
3.19	Ind. prodotti materie plastiche	-	-	-	-	-	-	-	-	-	-
3.20	Ind. manifatturiere varie	-	-	-	-	-	-	-	-	-	-
4	Costruz. e install. di impianti	-	-	-	-	-	9	9	25	8	20
4.01	Ind. delle costruzioni	-	-	-	-	-	9	9	25	8	20
4.02	Ind. installazione di impianti	-	-	-	-	-	-	-	-	-	-
5	Energ. elettr., vap., gas e acqua	-	-	-	-	-	-	-	-	-	-
5.01	Produzione e distribuz. di energia elettrica, vapore e acqua calda	-	-	-	-	-	-	-	-	-	-
5.02	Produzione e distribuzione di gas	-	-	-	-	-	-	-	-	-	-
5.03	Raccolta e distribuzione di acqua	-	-	-	-	-	-	-	-	-	-
6	Commercio	117	117	157	-	-	41	41	55	-	-
6.01	Commercio all'ingrosso	-	-	-	-	-	2	2	2	-	-
6.02	Commercio al minuto	103	103	136	-	-	38	34	46	-	-
6.03	Commercio ambulante	4	4	4	-	-	2	2	2	-	-
6.04	Intermediari comm., impr. immob., agenz. mediaz., mag. dep. e frig.	-	-	-	-	-	-	-	-	-	-
6.05	Noleggio di beni mobili	-	-	-	-	-	-	-	-	-	-
6.06	Alberghi e pubblici esercizi	10	10	17	-	-	3	3	5	-	-
7	Trasporti e comunicazioni	-	1	6	-	-	3	5	17	2	2
7.01	Trasporti terrestri	-	-	-	-	-	3	3	4	2	2
7.02	Trasp. marittimi, lacuali e fluviali	-	-	-	-	-	-	-	-	-	-
7.03	Trasporti aerei	-	-	-	-	-	-	-	-	-	-
7.04	Attività complement. ai trasporti	-	-	-	-	-	-	1	9	-	-
7.05	Servizi ausiliari dei trasporti	-	-	-	-	-	-	-	-	-	-
7.06	Comunicazioni	-	1	6	-	-	-	1	4	-	-
8	Credito, assicuraz., impr. finanz. controllo, gest. esattor.	-	1	1	-	-	-	1	1	-	-
8.01	Credito	-	-	-	-	-	-	-	-	-	-
8.02	Assicurazione	-	-	-	-	-	-	-	-	-	-
8.03	Impr. finanz. controllo, gest. esatt.	-	1	1	-	-	-	1	1	-	-
9	Servizi	26	27	36	20	27	3	3	3	3	3
9.01	Servizi per l'igiene e la pulizia	20	20	27	20	27	3	3	3	3	3
9.02	Serv. dello spettacolo e ricreativi	1	1	2	-	-	-	-	-	-	-
9.03	Servizi sanitari	-	-	-	-	-	-	-	-	-	-
9.04	Servizi per l'istruzione	1	1	2	-	-	-	-	-	-	-
9.05	Serv. legali, commerciali e tecnici	-	-	-	-	-	-	-	-	-	-
9.08	Serv. vari, non altrove classificati	4	5	5	-	-	-	-	-	-	-
	TOTALE	171	174	246	48	73	97	100	266	50	67

e per ramo e classe di attività economica

57. PIANA DI CAIAZZO					58. PIEDIMONTE MATESE					59. PIETRAMELARA					N. classificazione
Imprese	Unità locali				Imprese	Unità locali				Imprese	Unità locali				
	Totale		artigiane			Totale		artigiane			Totale		artigiane		
	N	Addetti	N	Addetti		N	Addetti	N	Addetti		N	Addetti	N	Addetti	
3	4	49	3	5	-	-	-	-	-	-	-	-	-	-	1
-	-	-	-	-	-	-	-	-	-	-	-	-	-	-	1.03
3	4	49	3	5	-	-	-	-	-	-	-	-	-	-	1.05
-	-	-	-	-	-	-	-	-	-	1	1	3	1	3	2
-	-	-	-	-	-	-	-	-	-	-	-	-	-	-	2.01
-	-	-	-	-	-	-	-	-	-	1	1	3	1	3	2.02
33	33	48	31	44	106	107	699	93	144	77	77	86	77	86	3
5	5	10	4	8	14	14	33	11	24	2	2	3	2	3	3.01
-	-	-	-	-	-	-	-	-	-	-	-	-	-	-	3.02
1	1	1	1	1	2	2	499	1	2	25	25	25	25	25	3.03
14	14	17	14	17	14	15	22	14	21	18	18	19	18	19	3.04
3	3	3	3	3	8	8	8	8	8	4	4	4	4	4	3.05
-	-	-	-	-	-	-	-	-	-	-	-	-	-	-	3.06
4	4	9	4	9	17	17	26	16	22	14	14	21	14	21	3.07
-	-	-	-	-	1	1	1	1	1	-	-	-	-	-	3.08
-	-	-	-	-	-	-	-	-	-	-	-	-	-	-	3.09
5	5	7	4	5	37	37	51	33	44	11	11	11	11	11	3.10
-	-	-	-	-	-	-	-	-	-	-	-	-	-	-	3.11
1	1	1	1	1	4	4	6	2	4	1	1	1	1	1	3.12
-	-	-	-	-	-	-	-	-	-	-	-	-	-	-	3.13
-	-	-	-	-	2	2	3	2	3	-	-	-	-	-	3.14
-	-	-	-	-	-	-	-	-	-	-	-	-	-	-	3.15
-	-	-	-	-	1	1	30	-	-	-	-	-	-	-	3.16
-	-	-	-	-	4	4	17	3	12	-	-	-	-	-	3.17
-	-	-	-	-	2	2	3	2	3	2	2	2	2	2	3.18
-	-	-	-	-	-	-	-	-	-	-	-	-	-	-	3.19
-	-	-	-	-	-	-	-	-	-	-	-	-	-	-	3.20
10	11	50	8	26	7	9	55	5	10	21	21	24	21	24	4
10	10	42	8	26	2	3	32	1	1	19	19	22	19	22	4.01
-	1	8	-	-	5	6	23	4	9	2	2	2	2	2	4.02
-	-	-	-	-	-	3	149	-	-	-	1	4	-	-	5
-	-	-	-	-	-	3	149	-	-	-	1	4	-	-	5.01
-	-	-	-	-	-	-	-	-	-	-	-	-	-	-	5.02
-	-	-	-	-	-	-	-	-	-	-	-	-	-	-	5.03
48	49	71	-	-	209	214	358	-	-	95	96	111	-	-	6
-	-	-	-	-	3	4	18	-	-	4	4	4	-	-	6.01
37	38	57	-	-	171	174	272	-	-	71	71	88	-	-	6.02
4	4	4	-	-	7	7	10	-	-	10	10	12	-	-	6.03
-	-	-	-	-	1	2	1	-	-	-	1	-	-	-	6.04
-	-	-	-	-	-	-	-	-	-	-	-	-	-	-	6.05
7	7	10	-	-	27	27	57	-	-	10	10	11	-	-	6.06
8	11	17	8	9	-	4	81	-	-	10	11	23	10	16	7
8	9	11	8	9	-	1	57	-	-	10	10	16	10	16	7.01
-	-	-	-	-	-	-	-	-	-	-	-	-	-	-	7.02
-	-	-	-	-	-	-	-	-	-	-	-	-	-	-	7.03
-	-	-	-	-	-	-	-	-	-	-	-	-	-	-	7.04
-	-	-	-	-	-	-	-	-	-	-	-	-	-	-	7.05
-	2	6	-	-	-	3	24	-	-	-	1	7	-	-	7.06
-	1	1	-	-	7	10	31	-	-	2	3	13	-	-	8
-	-	-	-	-	-	2	19	-	-	1	1	6	-	-	8.01
-	-	-	-	-	6	6	8	-	-	-	-	-	-	-	8.02
-	1	1	-	-	1	2	4	-	-	1	2	7	-	-	8.03
11	11	12	10	11	28	31	65	22	45	18	18	21	16	17	9
10	10	11	10	11	23	24	48	22	45	16	16	17	16	17	9.01
-	-	-	-	-	2	2	6	-	-	1	1	3	-	-	9.02
-	-	-	-	-	-	-	-	-	-	-	-	-	-	-	9.03
-	-	-	-	-	2	2	7	-	-	1	1	1	-	-	9.04
-	-	-	-	-	-	-	-	-	-	-	-	-	-	-	9.05
1	1	1	-	-	1	3	4	-	-	-	-	-	-	-	9.08
113	120	248	60	95	357	378	1.438	120	199	224	228	285	125	146	

Segue Tav. 16 - Imprese e unità locali per comune

N. classificazione	RAMI E CLASSI DI ATTIVITÀ ECONOMICA	60. PIETRAVAIRANO					61. PIGNATARO MAGGIORE				
		Imprese	Unità locali				Imprese	Unità locali			
			Totale		artigiane			Totale		artigiane	
			N	Addetti	N	Addetti		N	Addetti	N	Addetti
1	Agric., foreste, caccia e pesca	1	1	4	-	-	1	1	1	-	-
1.03	Foreste	-	-	-	-	-	-	-	-	-	-
1.05	Pesca	-	-	-	-	-	-	-	-	-	-
1.06	Attività connesse con l'agricoltura	1	1	4	-	-	1	1	1	-	-
2	Industrie estrattive	-	-	-	-	-	-	-	-	-	-
2.01	Estraz. minerali metalliferi	-	-	-	-	-	-	-	-	-	-
2.02	Estraz. minerali non metalliferi	-	-	-	-	-	-	-	-	-	-
3	Industrie manifatturiere	30	30	46	27	39	93	97	474	92	114
3.01	Ind. alimentari e affini	5	5	12	3	6	7	7	13	6	12
3.02	Ind. del tabacco	-	-	-	-	-	-	1	13	-	-
3.03	Ind. tessili	2	2	5	1	4	2	2	2	2	2
3.04	Ind. vestiario, abbigl., arredam.	6	6	6	6	6	28	28	28	28	28
3.05	Ind. delle calzature	2	2	2	2	2	6	6	7	6	7
3.06	Ind. delle pelli e del cuoio	-	-	-	-	-	2	2	2	2	2
3.07	Ind. del legno	3	3	3	3	3	13	13	21	13	21
3.08	Ind. del mobilio e arredam. in legno	-	-	-	-	-	2	2	2	2	2
3.09	Ind. metallurgiche	-	-	-	-	-	-	-	-	-	-
3.10	Ind. meccaniche	10	10	13	10	13	28	30	378	28	33
3.11	Ind. costruzione mezzi di trasporto	-	-	-	-	-	-	-	-	-	-
3.12	Ind. lavoraz. minerali non metallif.	1	1	4	1	4	1	1	3	1	3
3.13	Ind. chimiche e derivati petrolio e carbone	-	-	-	-	-	-	-	-	-	-
3.14	Ind. della gomma	-	-	-	-	-	-	-	-	-	-
3.15	Ind. produzione di cellulosa per usi tessili e fibre chimiche	-	-	-	-	-	-	-	-	-	-
3.16	Ind. della carta e cartotecnica	-	-	-	-	-	-	-	-	-	-
3.17	Ind. poligrafiche ed editoriali	-	-	-	-	-	1	1	1	1	1
3.18	Ind. foto-fono-cinematografiche	1	1	1	1	1	3	3	3	3	3
3.19	Ind. prodotti materie plastiche	-	-	-	-	-	-	1	1	-	-
3.20	Ind. manifatturiere varie	-	-	-	-	-	-	-	-	-	-
4	Costruz. e install. di impianti	9	9	13	9	13	13	13	60	12	46
4.01	Ind. delle costruzioni	9	9	13	9	13	13	13	60	12	46
4.02	Ind. installazione di impianti	-	-	-	-	-	-	-	-	-	-
5	Energ. elettr., vap., gas e acqua	-	-	-	-	-	-	1	6	-	-
5.01	Produzione e distribuz. di energia elettrica, vapore e acqua calda	-	-	-	-	-	-	1	6	-	-
5.02	Produzione e distribuzione di gas	-	-	-	-	-	-	-	-	-	-
5.03	Raccolta e distribuzione di acqua	-	-	-	-	-	-	-	-	-	-
6	Commercio	72	72	89	-	-	142	142	221	-	-
6.01	Commercio all'ingrosso	8	8	12	-	-	5	5	8	-	-
6.02	Commercio al minuto	53	53	62	-	-	95	95	150	-	-
6.03	Commercio ambulante	-	-	-	-	-	20	20	25	-	-
6.04	Intermediari comm., impr. immob., agenz. mediaz., mag. dep. e frig.	-	-	-	-	-	-	-	-	-	-
6.05	Noleggio di beni mobili	-	-	-	-	-	-	-	-	-	-
6.06	Alberghi e pubblici esercizi	11	11	15	-	-	22	22	38	-	-
7	Trasporti e comunicazioni	7	9	29	6	10	5	7	20	5	5
7.01	Trasporti terrestri	7	7	22	6	10	5	6	11	5	5
7.02	Trasp. marittimi, lacuali e fluviali	-	-	-	-	-	-	-	-	-	-
7.03	Trasporti aerei	-	-	-	-	-	-	-	-	-	-
7.04	Attività complement. ai trasporti	-	-	-	-	-	-	-	-	-	-
7.05	Servizi ausiliari dei trasporti	-	-	-	-	-	-	-	-	-	-
7.06	Comunicazioni	-	2	7	-	-	-	1	9	-	-
8	Credito, assicuraz., impr. finanz. controllo, gest. esattor.	1	3	6	-	-	1	4	8	-	-
8.01	Credito	-	1	2	-	-	-	1	4	-	-
8.02	Assicurazione	-	-	-	-	-	1	1	1	-	-
8.03	Impr. finanz. controllo, gest. esatt.	1	2	4	-	-	-	2	3	-	-
9	Servizi	3	3	6	2	3	18	21	37	16	19
9.01	Servizi per l'igiene e la pulizia	3	3	6	2	3	16	18	32	16	19
9.02	Serv. dello spettacolo e ricreativi	-	-	-	-	-	1	1	2	-	-
9.03	Servizi sanitari	-	-	-	-	-	-	-	-	-	-
9.04	Servizi per l'istruzione	-	-	-	-	-	1	1	2	-	-
9.05	Serv. legali, commerciali e tecnici	-	-	-	-	-	-	-	-	-	-
9.08	Serv. vari, non altrove classificati	-	-	-	-	-	-	1	1	-	-
	TOTALE	123	127	193	44	65	273	286	827	125	184

e per ramo e classe di attività economica

62. PONTELATONE					63. PÒRTICO DI CASERTA					64. PRATA SANNITA					N. classificazione
Imprese	Unità locali				Imprese	Unità locali				Imprese	Unità locali				
	Totale		artigiane			Totale		artigiane			Totale		artigiane		
	N	Addetti	N	Addetti		N	Addetti	N	Addetti		N	Addetti	N	Addetti	
3	5	3	2	1	2	2	2	2	2	-	-	-	-	-	1
2	4	2	2	1	-	-	-	-	-	-	-	-	-	-	1.03
1	1	1	-	-	2	2	2	2	2	-	-	-	-	-	1.05
3	3	21	2	12	-	-	-	-	-	-	-	-	-	-	1.06
-	-	-	-	-	-	-	-	-	-	-	-	-	-	-	2
3	3	21	2	12	-	-	-	-	-	-	-	-	-	-	2.01
14	14	21	13	19	42	42	66	40	63	18	18	20	17	18	2.02
2	2	4	2	4	6	6	14	4	11	1	1	2	-	-	3
-	-	-	-	-	-	-	-	-	-	-	-	-	-	-	3.01
4	4	4	4	4	1	1	1	1	1	3	3	4	3	4	3.02
-	-	-	-	-	8	8	8	8	8	5	5	5	5	5	3.03
2	2	3	2	3	3	3	3	3	3	2	2	2	2	2	3.04
-	-	-	-	-	-	-	-	-	-	-	-	-	-	-	3.05
2	2	3	2	3	8	8	19	8	19	2	2	2	2	2	3.06
-	-	-	-	-	-	-	-	-	-	-	-	-	-	-	3.07
4	4	6	3	4	15	15	16	15	16	4	4	4	4	4	3.08
1	1	1	1	1	1	1	5	1	5	-	-	-	-	-	3.09
1	1	3	1	3	-	-	-	-	-	-	-	-	-	-	3.10
-	-	-	-	-	-	-	-	-	-	-	-	-	-	-	3.11
-	-	-	-	-	-	-	-	-	-	-	-	-	-	-	3.12
-	-	-	-	-	-	-	-	-	-	-	-	-	-	-	3.13
-	-	-	-	-	-	-	-	-	-	-	-	-	-	-	3.14
-	-	-	-	-	-	-	-	-	-	-	-	-	-	-	3.15
-	-	-	-	-	-	-	-	-	-	-	-	-	-	-	3.16
-	-	-	-	-	-	-	-	-	-	1	1	1	1	1	3.17
-	-	-	-	-	-	-	-	-	-	-	-	-	-	-	3.18
-	-	-	-	-	-	-	-	-	-	-	-	-	-	-	3.19
-	1	12	-	-	12	12	43	8	26	2	2	7	2	7	3.20
-	1	12	-	-	12	12	43	8	26	2	2	7	2	7	4
-	-	-	-	-	-	-	-	-	-	-	-	-	-	-	4.01
-	1	4	-	-	-	-	-	-	-	-	1	4	-	-	4.02
-	-	-	-	-	-	-	-	-	-	-	-	-	-	-	5
-	-	-	-	-	-	-	-	-	-	-	1	4	-	-	5.01
-	1	4	-	-	-	-	-	-	-	-	-	-	-	-	5.02
-	-	-	-	-	-	-	-	-	-	-	-	-	-	-	5.03
39	42	56	-	-	77	77	115	-	-	38	38	50	-	-	6
1	1	3	-	-	-	-	-	-	-	-	-	-	-	-	6.01
28	31	38	-	-	66	66	97	-	-	24	24	31	-	-	6.02
1	1	1	-	-	4	4	6	-	-	4	4	4	-	-	6.03
-	-	-	-	-	-	-	-	-	-	-	-	-	-	-	6.04
9	9	14	-	-	7	7	12	-	-	10	10	15	-	-	6.05
-	-	-	-	-	-	-	-	-	-	-	-	-	-	-	6.06
1	3	7	1	1	-	1	4	-	-	3	4	6	3	3	7
1	1	1	1	1	-	-	-	-	-	3	3	3	3	3	7.01
-	-	-	-	-	-	-	-	-	-	-	-	-	-	-	7.02
-	-	-	-	-	-	-	-	-	-	-	-	-	-	-	7.03
-	-	-	-	-	-	-	-	-	-	-	-	-	-	-	7.04
-	2	6	-	-	-	-	-	-	-	-	-	-	-	-	7.05
-	-	-	-	-	-	-	-	-	-	-	-	-	-	-	7.06
-	1	1	-	-	-	1	2	-	-	1	2	2	-	-	8
-	-	-	-	-	-	-	-	-	-	-	-	-	-	-	8.01
-	1	1	-	-	-	1	2	-	-	1	2	2	-	-	8.02
-	-	-	-	-	-	-	-	-	-	-	-	-	-	-	8.03
3	3	3	3	3	10	10	16	9	14	5	5	5	5	5	9
3	3	3	3	3	9	9	14	9	14	5	5	5	5	5	9.01
-	-	-	-	-	1	1	2	-	-	-	-	-	-	-	9.02
-	-	-	-	-	-	-	-	-	-	-	-	-	-	-	9.03
-	-	-	-	-	-	-	-	-	-	-	-	-	-	-	9.04
-	-	-	-	-	-	-	-	-	-	-	-	-	-	-	9.05
-	-	-	-	-	-	-	-	-	-	-	-	-	-	-	9.08
63	73	128	21	36	143	145	248	59	105	67	70	94	27	33	

Segue Tav. 16 - Imprese e unità locali per comune

N. classificazione	RAMI E CLASSI DI ATTIVITÀ ECONOMICA	65. PRATELLA				66. PRESENZANO					
		Imprese	Unità locali				Imprese	Unità locali			
			Totale		artigiane			Totale		artigiane	
			N	Addetti	N	Addetti		N	Addetti	N	Addetti
1	Agric., foreste, caccia e pesca	-	-	-	-	-	-	-	-	-	-
1.03	Foreste	-	-	-	-	-	-	-	-	-	-
1.05	Pesca	-	-	-	-	-	-	-	-	-	-
1.06	Attività connesse con l'agricoltura	-	-	-	-	-	-	-	-	-	-
2	Industrie estrattive	-	-	-	-	-	-	-	-	-	-
2.01	Estraz. minerali metalliferi	-	-	-	-	-	-	-	-	-	-
2.02	Estraz. minerali non metalliferi	-	-	-	-	-	-	-	-	-	-
3	Industrie manifatturiere	24	24	78	20	22	9	10	101	6	7
3.01	Ind. alimentari e affini	3	3	19	1	3	1	1	2	-	-
3.02	Ind. del tabacco	-	-	-	-	-	1	2	84	-	-
3.03	Ind. tessili	-	-	-	-	-	-	-	-	-	-
3.04	Ind. vestiario, abbigl., arredam.	9	9	9	9	9	4	4	5	4	5
3.05	Ind. delle calzature	2	2	2	2	2	-	-	-	-	-
3.06	Ind. delle pelli e del cuoio	-	-	-	-	-	-	-	-	-	-
3.07	Ind. del legno	4	4	4	4	4	2	2	2	2	2
3.08	Ind. del mobilio e arredam. in legno	2	2	2	2	2	-	-	-	-	-
3.09	Ind. metallurgiche	-	-	-	-	-	-	-	-	-	-
3.10	Ind. meccaniche	2	2	2	2	2	-	-	-	-	-
3.11	Ind. costruzione mezzi di trasporto	-	-	-	-	-	-	-	-	-	-
3.12	Ind. lavoraz. minerali non metallif.	1	1	3	-	-	1	1	8	-	-
3.13	Ind. chimiche e derivati petrolio e carbone	-	-	-	-	-	-	-	-	-	-
3.14	Ind. della gomma	-	-	-	-	-	-	-	-	-	-
3.15	Ind. produzione di cellulosa per usi tessili e fibre chimiche	-	-	-	-	-	-	-	-	-	-
3.16	Ind. della carta e cartotecnica	1	1	37	-	-	-	-	-	-	-
3.17	Ind. poligrafiche ed editoriali	-	-	-	-	-	-	-	-	-	-
3.18	Ind. foto-fono-cinematografiche	-	-	-	-	-	-	-	-	-	-
3.19	Ind. prodotti materie plastiche	-	-	-	-	-	-	-	-	-	-
3.20	Ind. manifatturiere varie	-	-	-	-	-	-	-	-	-	-
4	Costruz. e install. di impianti	-	-	-	-	-	1	1	6	1	6
4.01	Ind. delle costruzioni	-	-	-	-	-	1	1	6	1	6
4.02	Ind. installazione di impianti	-	-	-	-	-	-	-	-	-	-
5	Energ. elettr., vap., gas e acqua	-	-	-	-	-	-	-	-	-	-
5.01	Produzione e distribuz. di energia elettrica, vapore e acqua calda	-	-	-	-	-	-	-	-	-	-
5.02	Produzione e distribuzione di gas	-	-	-	-	-	-	-	-	-	-
5.03	Raccolta e distribuzione di acqua	-	-	-	-	-	-	-	-	-	-
6	Commercio	60	60	62	-	-	41	41	70	-	-
6.01	Commercio all'ingrosso	-	-	-	-	-	-	-	-	-	-
6.02	Commercio al minuto	56	56	58	-	-	29	29	52	-	-
6.03	Commercio ambulante	2	2	2	-	-	6	6	6	-	-
6.04	Intermediari comm., impr. immob., agenz. mediaz., mag. dep. e frigg.	-	-	-	-	-	-	-	-	-	-
6.05	Noleggio di beni mobili	-	-	-	-	-	-	-	-	-	-
6.06	Alberghi e pubblici esercizi	2	2	2	-	-	6	6	12	-	-
7	Trasporti e comunicazioni	-	1	3	-	-	-	1	3	-	-
7.01	Trasporti terrestri	-	-	-	-	-	-	-	-	-	-
7.02	Trasp. marittimi, lacuali e fluviali	-	-	-	-	-	-	-	-	-	-
7.03	Trasporti aerei	-	-	-	-	-	-	-	-	-	-
7.04	Attività complement. ai trasporti	-	-	-	-	-	-	-	-	-	-
7.05	Servizi ausiliari dei trasporti	-	-	-	-	-	-	-	-	-	-
7.06	Comunicazioni	-	1	3	-	-	-	1	3	-	-
8	Credito, assicuraz., impr. finanz. controllo, gest. esattor.	-	-	-	-	-	-	1	2	-	-
8.01	Credito	-	-	-	-	-	-	-	-	-	-
8.02	Assicurazione	-	-	-	-	-	-	-	-	-	-
8.03	Impr. finanz. controllo, gest. esatt.	-	-	-	-	-	-	1	2	-	-
9	Servizi	1	1	1	1	1	-	-	-	-	-
9.01	Servizi per l'igiene e la pulizia	1	1	1	1	1	-	-	-	-	-
9.02	Serv. dello spettacolo e ricreativi	-	-	-	-	-	-	-	-	-	-
9.03	Servizi sanitari	-	-	-	-	-	-	-	-	-	-
9.04	Servizi per l'istruzione	-	-	-	-	-	-	-	-	-	-
9.05	Serv. legali, commerciali e tecnici	-	-	-	-	-	-	-	-	-	-
9.08	Serv. vari, non altrove classificati	-	-	-	-	-	-	-	-	-	-
	TOTALE	85	86	144	21	23	51	54	182	7	13

e per ramo e classe di attività economica

67. RAVISCANINA					68. RECALE					69. RIARDO					N. classificazione
Imprese	Unità locali				Imprese	Unità locali				Imprese	Unità locali				
	Totale		artigiane			Totale		artigiane			Totale		artigiane		
	N	Addetti	N	Addetti		N	Addetti	N	Addetti		N	Addetti	N	Addetti	
-	-	-	-	-	-	-	-	-	-	-	-	-	-	1	
-	-	-	-	-	-	-	-	-	-	-	-	-	-	1.03	
-	-	-	-	-	-	-	-	-	-	-	-	-	-	1.05	
-	-	-	-	-	-	-	-	-	-	-	-	-	-	1.06	
-	-	-	-	-	-	-	-	-	-	-	-	-	-	2	
-	-	-	-	-	-	-	-	-	-	-	-	-	-	2.01	
-	-	-	-	-	-	-	-	-	-	-	-	-	-	2.02	
16	16	19	16	19	22	22	51	19	39	7	8	310	5	6	3
2	2	4	2	4	1	1	4	-	-	3	4	306	2	3	3.01
-	-	-	-	-	-	-	-	-	-	-	-	-	-	-	3.02
4	4	5	4	5	1	1	4	1	4	-	-	-	-	-	3.03
1	1	1	1	1	2	2	3	2	3	1	1	1	1	1	3.04
4	4	4	4	4	1	1	4	1	4	1	1	1	1	1	3.05
-	-	-	-	-	-	-	-	-	-	-	-	-	-	-	3.06
-	-	-	-	-	-	-	-	-	-	-	-	-	-	-	3.07
5	5	5	5	5	4	4	8	4	8	2	2	2	1	1	3.08
-	-	-	-	-	-	-	-	-	-	-	-	-	-	-	3.09
-	-	-	-	-	6	6	16	5	13	-	-	-	-	-	3.10
-	-	-	-	-	-	-	-	-	-	-	-	-	-	-	3.11
-	-	-	-	-	-	-	-	-	-	-	-	-	-	-	3.12
-	-	-	-	-	-	-	-	-	-	-	-	-	-	-	3.13
-	-	-	-	-	-	-	-	-	-	-	-	-	-	-	3.14
-	-	-	-	-	-	-	-	-	-	-	-	-	-	-	3.15
-	-	-	-	-	1	1	5	-	-	-	-	-	-	-	3.16
-	-	-	-	-	-	-	-	-	-	-	-	-	-	-	3.17
-	-	-	-	-	-	-	-	-	-	-	-	-	-	-	3.18
-	-	-	-	-	-	-	-	-	-	-	-	-	-	-	3.19
-	-	-	-	-	-	-	-	-	-	-	-	-	-	-	3.20
1	1	2	1	2	7	7	41	6	27	5	5	25	4	14	4
1	1	2	1	2	7	7	41	6	27	5	5	25	4	14	4.01
-	-	-	-	-	-	-	-	-	-	-	-	-	-	-	4.02
-	-	-	-	-	-	-	-	-	-	-	-	-	-	-	5
-	-	-	-	-	-	-	-	-	-	-	-	-	-	-	5.01
-	-	-	-	-	-	-	-	-	-	-	-	-	-	-	5.02
-	-	-	-	-	-	-	-	-	-	-	-	-	-	-	5.03
26	26	37	-	-	53	53	72	-	-	43	43	53	-	-	6
-	-	-	-	-	1	1	3	-	-	-	-	-	-	-	6.01
22	22	33	-	-	42	42	56	-	-	31	31	39	-	-	6.02
1	1	1	-	-	4	4	4	-	-	3	3	3	-	-	6.03
-	-	-	-	-	-	-	-	-	-	-	-	-	-	-	6.04
3	3	3	-	-	6	6	9	-	-	9	9	11	-	-	6.05
-	-	-	-	-	-	-	-	-	-	-	-	-	-	-	6.06
1	2	4	1	1	-	2	8	-	-	5	7	18	1	1	7
1	1	1	1	1	-	1	3	-	-	5	6	13	1	1	7.01
-	-	-	-	-	-	-	-	-	-	-	-	-	-	-	7.02
-	-	-	-	-	-	-	-	-	-	-	-	-	-	-	7.03
-	-	-	-	-	-	-	-	-	-	-	-	-	-	-	7.04
-	1	3	-	-	-	1	5	-	-	-	1	5	-	-	7.05
-	-	-	-	-	-	-	-	-	-	-	-	-	-	-	7.06
-	-	-	-	-	-	1	1	-	-	-	1	1	-	-	8
-	-	-	-	-	-	-	-	-	-	-	-	-	-	-	8.01
-	-	-	-	-	-	1	1	-	-	-	1	1	-	-	8.02
-	-	-	-	-	-	-	-	-	-	-	-	-	-	-	8.03
4	4	5	3	3	9	10	12	8	9	9	9	12	6	7	9
3	3	3	3	3	8	8	9	8	9	8	8	9	6	7	9.01
1	1	2	-	-	1	1	2	-	-	1	1	3	-	-	9.02
-	-	-	-	-	-	-	-	-	-	-	-	-	-	-	9.03
-	-	-	-	-	-	-	-	-	-	-	-	-	-	-	9.04
-	-	-	-	-	-	-	-	-	-	-	-	-	-	-	9.05
-	-	-	-	-	-	1	1	-	-	-	-	-	-	-	9.08
48	49	67	21	25	91	95	185	33	75	69	73	419	16	28	

Segue Tav. 16 - Imprese e unità locali per comune

N. classificazione	RAMI E CLASSI DI ATTIVITÀ ECONOMICA	70. ROCCA D'EVANDRO					71. ROCCAMONFINA				
		Imprese	Unità locali				Imprese	Unità locali			
			Totale		artigiane			Totale		artigiane	
			N	Addetti	N	Addetti		N	Addetti	N	Addetti
1	Agric., foreste, caccia e pesca	1	1	1	-	-	3	3	3	3	3
1.03	Foreste	-	-	-	-	-	1	1	1	1	1
1.05	Pesca	-	-	-	-	-	-	-	-	-	-
1.06	Attività connesse con l'agricoltura	1	1	1	-	-	2	2	2	2	2
2	Industrie estrattive	1	2	19	-	-	-	-	-	-	-
2.01	Estraz. minerali metalliferi	-	-	-	-	-	-	-	-	-	-
2.02	Estraz. minerali non metalliferi	1	2	19	-	-	-	-	-	-	-
3	Industrie manifatturiere	9	10	12	9	11	28	28	30	28	30
3.01	Ind. alimentari e affini	1	1	1	1	1	1	2	1	2	
3.02	Ind. del tabacco	-	-	-	-	-	-	-	-	-	-
3.03	Ind. tessili	-	-	-	-	-	9	9	9	9	9
3.04	Ind. vestiario, abbigl., arredam.	-	-	-	-	-	8	8	8	8	8
3.05	Ind. delle calzature	1	1	1	1	1	1	1	1	1	1
3.06	Ind. delle pelli e del cuoio	-	-	-	-	-	-	-	-	-	-
3.07	Ind. del legno	5	5	5	5	5	4	4	5	4	5
3.08	Ind. del mobilio e arredam. in legno	-	-	-	-	-	-	-	-	-	-
3.09	Ind. metallurgiche	-	-	-	-	-	-	-	-	-	-
3.10	Ind. meccaniche	2	2	4	2	4	5	5	5	5	5
3.11	Ind. costruzione mezzi di trasporto	-	-	-	-	-	-	-	-	-	-
3.12	Ind. lavoraz. minerali non metallif.	-	1	1	-	-	-	-	-	-	-
3.13	Ind. chimiche e derivati petrolio e carbone	-	-	-	-	-	-	-	-	-	-
3.14	Ind. della gomma	-	-	-	-	-	-	-	-	-	-
3.15	Ind. produzione di cellulosa per usi tessili e fibre chimiche	-	-	-	-	-	-	-	-	-	-
3.16	Ind. della carta e cartotecnica	-	-	-	-	-	-	-	-	-	-
3.17	Ind. poligrafiche ed editoriali	-	-	-	-	-	-	-	-	-	-
3.18	Ind. foto-fono-cinematografiche	-	-	-	-	-	-	-	-	-	-
3.19	Ind. prodotti materie plastiche	-	-	-	-	-	-	-	-	-	-
3.20	Ind. manifatturiere varie	-	-	-	-	-	-	-	-	-	-
4	Costruz. e install. di impianti	1	2	6	-	-	8	9	28	7	16
4.01	Ind. delle costruzioni	1	1	2	-	-	8	9	28	7	16
4.02	Ind. installazione di impianti	-	1	4	-	-	-	-	-	-	-
5	Energ. elettr., vap., gas e acqua	-	1	-	-	-	-	1	5	-	-
5.01	Produzione e distribuz. di energia elettrica, vapore e acqua calda	-	1	-	-	-	-	1	5	-	-
5.02	Produzione e distribuzione di gas	-	-	-	-	-	-	-	-	-	-
5.03	Raccolta e distribuzione di acqua	-	-	-	-	-	-	-	-	-	-
6	Commercio	41	41	49	-	-	108	108	146	-	-
6.01	Commercio all'ingrosso	-	-	-	-	-	5	5	8	-	-
6.02	Commercio al minuto	34	34	40	-	-	61	61	78	-	-
6.03	Commercio ambulante	2	2	3	-	-	13	13	20	-	-
6.04	Intermediari comm., impr. immob., agenz. mediaz., mag. dep. e frig.	-	-	-	-	-	12	12	12	-	-
6.05	Noleggio di beni mobili	-	-	-	-	-	-	-	-	-	-
6.06	Alberghi e pubblici esercizi	5	5	6	-	-	17	17	28	-	-
7	Trasporti e comunicazioni	-	2	10	-	-	8	9	16	8	8
7.01	Trasporti terrestri	-	1	7	-	-	8	8	8	8	8
7.02	Trasp. marittimi, lacuali e fluviali	-	-	-	-	-	-	-	-	-	-
7.03	Trasporti aerei	-	-	-	-	-	-	-	-	-	-
7.04	Attività complement. ai trasporti	-	-	-	-	-	-	-	-	-	-
7.05	Servizi ausiliari dei trasporti	-	-	-	-	-	-	-	-	-	-
7.06	Comunicazioni	-	1	3	-	-	-	1	8	-	-
8	Credito, assicuraz., impr. finanz. controllo, gest. esattor.	1	3	5	-	-	1	3	5	-	-
8.01	Credito	-	1	2	-	-	-	1	2	-	-
8.02	Assicurazione	-	-	-	-	-	-	-	-	-	-
8.03	Impr. finanz. controllo, gest. esatt.	1	2	3	-	-	1	2	3	-	-
9	Servizi	2	2	3	2	3	9	10	11	8	8
9.01	Servizi per l'igiene e la pulizia	2	2	3	2	3	8	8	8	8	8
9.02	Serv. dello spettacolo e ricreativi	-	-	-	-	-	1	2	3	-	-
9.03	Servizi sanitari	-	-	-	-	-	-	-	-	-	-
9.04	Servizi per l'istruzione	-	-	-	-	-	-	-	-	-	-
9.05	Serv. legali, commerciali e tecnici	-	-	-	-	-	-	-	-	-	-
9.08	Serv. vari, non altrove classificati	-	-	-	-	-	-	-	-	-	-
	TOTALE	56	64	105	11	14	165	171	244	54	65

e per ramo e classe di attività economica

72. ROCCAROMANA					73. ROCCHETTA E CROCE					74. RUVIANO					N. classifica- zione
Imprese	Unità locali				Imprese	Unità locali				Imprese	Unità locali				
	Totale		artigiane			Totale		artigiane			Totale		artigiane		
	N	Addetti	N	Addetti		N	Addetti	N	Addetti		N	Addetti	N	Addetti	
1	1	1	-	-	-	-	-	-	-	2	2	2	2	2	1
-	-	-	-	-	-	-	-	-	-	-	-	-	-	-	1.03
-	-	-	-	-	-	-	-	-	-	2	2	2	2	2	1.05
1	1	1	-	-	-	-	-	-	-	-	-	-	-	-	1.06
1	1	7	1	7	-	-	-	-	-	1	1	1	-	-	2
-	-	-	-	-	-	-	-	-	-	-	-	-	-	-	2.01
1	1	7	1	7	-	-	-	-	-	1	1	1	-	-	2.02
4	4	4	4	4	1	1	11	-	-	20	20	32	18	25	3
-	-	-	-	-	1	1	11	-	-	7	7	18	5	11	3.01
-	-	-	-	-	-	-	-	-	-	-	-	-	-	-	3.02
-	-	-	-	-	-	-	-	-	-	-	-	-	-	-	3.03
3	3	3	3	3	-	-	-	-	-	5	5	5	5	5	3.04
1	1	1	1	1	-	-	-	-	-	1	1	1	1	1	3.05
-	-	-	-	-	-	-	-	-	-	-	-	-	-	-	3.06
-	-	-	-	-	-	-	-	-	-	3	3	4	3	4	3.07
-	-	-	-	-	-	-	-	-	-	-	-	-	-	-	3.08
-	-	-	-	-	-	-	-	-	-	-	-	-	-	-	3.09
-	-	-	-	-	-	-	-	-	-	4	4	4	4	4	3.10
-	-	-	-	-	-	-	-	-	-	-	-	-	-	-	3.11
-	-	-	-	-	-	-	-	-	-	-	-	-	-	-	3.12
-	-	-	-	-	-	-	-	-	-	-	-	-	-	-	3.13
-	-	-	-	-	-	-	-	-	-	-	-	-	-	-	3.14
-	-	-	-	-	-	-	-	-	-	-	-	-	-	-	3.15
-	-	-	-	-	-	-	-	-	-	-	-	-	-	-	3.16
-	-	-	-	-	-	-	-	-	-	-	-	-	-	-	3.17
-	-	-	-	-	-	-	-	-	-	-	-	-	-	-	3.18
-	-	-	-	-	-	-	-	-	-	-	-	-	-	-	3.19
-	-	-	-	-	-	-	-	-	-	-	-	-	-	-	3.20
4	4	15	3	10	-	-	-	-	-	1	1	1	1	1	4
4	4	15	3	10	-	-	-	-	-	-	-	-	-	-	4.01
-	-	-	-	-	-	-	-	-	-	1	1	1	1	1	4.02
-	-	-	-	-	-	-	-	-	-	-	-	-	-	-	5
-	-	-	-	-	-	-	-	-	-	-	-	-	-	-	5.01
-	-	-	-	-	-	-	-	-	-	-	-	-	-	-	5.02
-	-	-	-	-	-	-	-	-	-	-	-	-	-	-	5.03
23	23	27	-	-	9	9	15	-	-	34	34	46	-	-	6
1	1	1	-	-	-	-	-	-	-	3	3	4	-	-	6.01
17	17	21	-	-	7	7	12	-	-	22	22	31	-	-	6.02
1	1	1	-	-	1	1	1	-	-	4	4	4	-	-	6.03
-	-	-	-	-	-	-	-	-	-	-	-	-	-	-	6.04
-	-	-	-	-	-	-	-	-	-	-	-	-	-	-	6.05
4	4	4	-	-	1	1	2	-	-	5	5	7	-	-	6.06
-	1	4	-	-	-	1	2	-	-	1	3	6	-	-	7
-	-	-	-	-	-	-	-	-	-	1	1	2	-	-	7.01
-	-	-	-	-	-	-	-	-	-	-	-	-	-	-	7.02
-	-	-	-	-	-	-	-	-	-	-	-	-	-	-	7.03
-	-	-	-	-	-	-	-	-	-	-	-	-	-	-	7.04
-	-	-	-	-	-	-	-	-	-	-	-	-	-	-	7.05
-	1	4	-	-	-	1	2	-	-	-	2	4	-	-	7.06
-	1	1	-	-	-	-	-	-	-	-	-	-	-	-	8
-	-	-	-	-	-	-	-	-	-	-	-	-	-	-	8.01
-	1	1	-	-	-	-	-	-	-	-	-	-	-	-	8.02
-	-	-	-	-	-	-	-	-	-	-	-	-	-	-	8.03
1	1	1	1	1	-	-	-	-	-	4	4	4	4	4	9
1	1	1	1	1	-	-	-	-	-	4	4	4	4	4	9.01
-	-	-	-	-	-	-	-	-	-	-	-	-	-	-	9.02
-	-	-	-	-	-	-	-	-	-	-	-	-	-	-	9.03
-	-	-	-	-	-	-	-	-	-	-	-	-	-	-	9.04
-	-	-	-	-	-	-	-	-	-	-	-	-	-	-	9.05
-	-	-	-	-	-	-	-	-	-	-	-	-	-	-	9.08
34	36	60	9	22	10	11	28	-	-	63	65	92	25	32	

Segue Tav. 16 - Imprese e unità locali per comune

N. classificazione	RAMI E CLASSI DI ATTIVITÀ ECONOMICA	75. SAN CIPRIANO D'AVERSA					76. SAN FELICE A CANCELLO				
		Imprese	Unità locali				Imprese	Unità locali			
			Totale		artigiane			Totale		artigiane	
			N	Addetti	N	Addetti		N	Addetti	N	Addetti
1	Agric., foreste, caccia e pesca	1	1	3	-	-	-	1	3	-	-
1.03	Foreste	-	-	-	-	-	-	-	-	-	-
1.05	Pesca	-	-	-	-	-	-	-	-	-	-
1.06	Attività connesse con l'agricoltura	1	1	3	-	-	1	3	-	-	-
2	Industrie estrattive	-	-	-	-	-	-	-	-	-	-
2.01	Estraz. minerali metalliferi	-	-	-	-	-	-	-	-	-	-
2.02	Estraz. minerali non metalliferi	-	-	-	-	-	-	-	-	-	-
3	Industrie manifatturiere	26	27	62	21	41	69	71	263	60	122
3.01	Ind. alimentari e affini	3	3	14	1	4	11	11	27	7	14
3.02	Ind. del tabacco	-	-	-	-	-	-	-	-	-	-
3.03	Ind. tessili	-	-	-	-	-	-	-	-	-	-
3.04	Ind. vestiario, abbigl., arredam.	4	4	4	4	4	14	16	99	11	23
3.05	Ind. delle calzature	1	1	1	1	1	2	2	12	1	2
3.06	Ind. delle pelli e del cuoio	-	-	-	-	-	-	-	-	-	-
3.07	Ind. del legno	4	5	13	2	3	11	11	27	11	27
3.08	Ind. del mobilio e arredam. in legno	-	-	-	-	-	1	1	1	1	1
3.09	Ind. metallurgiche	-	-	-	-	-	-	-	-	-	-
3.10	Ind. meccaniche	13	13	29	13	29	22	22	43	22	43
3.11	Ind. costruzione mezzi di trasporto	-	-	-	-	-	-	-	-	-	-
3.12	Ind. lavoraz. minerali non metallif.	-	-	-	-	-	1	1	2	1	2
3.13	Ind. chimiche e derivati petrolio e carbone	-	-	-	-	-	1	1	42	-	-
3.14	Ind. della gomma	-	-	-	-	-	2	2	3	2	3
3.15	Ind. produzione di cellulosa per usi tessili e fibre chimiche	-	-	-	-	-	-	-	-	-	-
3.16	Ind. della carta e cartotecnica	-	-	-	-	-	-	-	-	-	-
3.17	Ind. poligrafiche ed editoriali	-	-	-	-	-	1	1	2	1	2
3.18	Ind. foto-fono-cinematografiche	1	1	1	-	-	3	3	5	3	5
3.19	Ind. prodotti materie plastiche	-	-	-	-	-	-	-	-	-	-
3.20	Ind. manifatturiere varie	-	-	-	-	-	-	-	-	-	-
4	Costruz. e install. di impianti	16	17	100	3	15	3	3	10	2	8
4.01	Ind. delle costruzioni	16	17	100	3	15	2	2	5	1	3
4.02	Ind. installazione di impianti	-	-	-	-	-	1	1	5	1	5
5	Energ. elettr., vap., gas e acqua	-	1	8	-	-	-	2	18	-	-
5.01	Produzione e distribuz. di energia elettrica, vapore e acqua calda	-	1	8	-	-	-	1	5	-	-
5.02	Produzione e distribuzione di gas	-	-	-	-	-	-	-	-	-	-
5.03	Raccolta e distribuzione di acqua	-	-	-	-	-	-	1	13	-	-
6	Commercio	187	187	235	-	-	239	242	402	-	-
6.01	Commercio all'ingrosso	6	6	22	-	-	13	13	40	-	-
6.02	Commercio al minuto	156	156	177	-	-	173	175	273	-	-
6.03	Commercio ambulante	-	-	-	-	-	28	28	32	-	-
6.04	Intermediari comm., impr. immob., agenz. mediaz., mag. dep. e frig.	-	-	-	-	-	-	1	-	-	-
6.05	Noleggio di beni mobili	-	-	-	-	-	-	-	-	-	-
6.06	Alberghi e pubblici esercizi	25	25	36	-	-	25	25	57	-	-
7	Trasporti e comunicazioni	1	4	24	1	1	7	12	294	6	15
7.01	Trasporti terrestri	1	2	12	1	1	7	10	278	6	15
7.02	Trasp. marittimi, lacuali e fluviali	-	-	-	-	-	-	-	-	-	-
7.03	Trasporti aerei	-	-	-	-	-	-	-	-	-	-
7.04	Attività complement. ai trasporti	-	-	-	-	-	-	-	-	-	-
7.05	Servizi ausiliari dei trasporti	-	-	-	-	-	-	-	-	-	-
7.06	Comunicazioni	-	2	12	-	-	-	2	16	-	-
8	Credito, assicuraz., impr. finanz. controllo, gest. esattor.	-	1	3	-	-	3	4	12	-	-
8.01	Credito	-	-	-	-	-	-	-	-	-	-
8.02	Assicurazione	-	-	-	-	-	1	1	2	-	-
8.03	Impr. finanz. controllo, gest. esatt.	-	1	3	-	-	2	3	10	-	-
9	Servizi	15	16	27	11	15	34	35	60	30	48
9.01	Servizi per l'igiene e la pulizia	12	12	17	11	15	30	30	48	30	48
9.02	Serv. dello spettacolo e ricreativi	3	3	8	-	-	2	2	7	-	-
9.03	Servizi sanitari	-	-	-	-	-	-	-	-	-	-
9.04	Servizi per l'istruzione	-	-	-	-	-	1	1	3	-	-
9.05	Serv. legali, commerciali e tecnici	-	-	-	-	-	-	-	-	-	-
9.08	Serv. vari, non altrove classificati	-	1	2	-	-	1	2	2	-	-
	TOTALE	246	254	462	36	72	355	370	1.062	98	193

e per ramo e classe di attività economica

77. SAN GREGÒRIO MATESE					78. SAN MARCELLINO					79. SAN NICOLA LA STRADA					N. classificazione
Imprese	Unità locali				Imprese	Unità locali				Imprese	Unità locali				
	Totale		artigiane			Totale		artigiane			Totale		artigiane		
	N	Addetti	N	Addetti		N	Addetti	N	Addetti		N	Addetti	N	Addetti	
1	1	1	1	1	-	-	-	-	-	-	-	-	-	-	1
-	-	-	-	-	-	-	-	-	-	-	-	-	-	-	1.03
1	1	1	1	1	-	-	-	-	-	-	-	-	-	-	1.05
-	-	-	-	-	-	-	-	-	-	-	-	-	-	-	1.06
-	-	-	-	-	-	-	-	-	-	-	-	-	-	-	2
-	-	-	-	-	-	-	-	-	-	-	-	-	-	-	2.01
-	-	-	-	-	-	-	-	-	-	-	-	-	-	-	2.02
3	3	3	3	3	40	40	60	40	60	53	55	147	51	97	3
1	1	1	1	1	-	-	-	-	-	3	3	9	3	9	3.01
-	-	-	-	-	-	-	-	-	-	-	-	-	-	-	3.02
-	-	-	-	-	-	-	-	-	-	4	4	4	4	4	3.03
2	2	2	2	2	5	5	5	5	5	5	5	6	5	6	3.04
-	-	-	-	-	-	-	-	-	-	3	3	3	3	3	3.05
-	-	-	-	-	-	-	-	-	-	-	-	-	-	-	3.06
-	-	-	-	-	9	9	17	9	17	6	6	13	6	13	3.07
-	-	-	-	-	-	-	-	-	-	-	-	-	-	-	3.08
-	-	-	-	-	-	-	-	-	-	-	-	-	-	-	3.09
-	-	-	-	-	24	24	36	24	36	24	26	80	24	46	3.10
-	-	-	-	-	-	-	-	-	-	4	4	17	3	11	3.11
-	-	-	-	-	-	-	-	-	-	-	-	-	-	-	3.12
-	-	-	-	-	-	-	-	-	-	1	1	10	-	-	3.13
-	-	-	-	-	2	2	2	2	2	-	-	-	-	-	3.14
-	-	-	-	-	-	-	-	-	-	-	-	-	-	-	3.15
-	-	-	-	-	-	-	-	-	-	-	-	-	-	-	3.16
-	-	-	-	-	-	-	-	-	-	-	-	-	-	-	3.17
-	-	-	-	-	-	-	-	-	-	3	3	5	3	5	3.18
-	-	-	-	-	-	-	-	-	-	-	-	-	-	-	3.19
-	-	-	-	-	-	-	-	-	-	-	-	-	-	-	3.20
1	1	1	1	1	-	-	-	-	-	10	14	69	8	33	4
1	1	1	1	1	-	-	-	-	-	10	14	69	8	33	4.01
-	-	-	-	-	-	-	-	-	-	-	-	-	-	-	4.02
1	1	3	-	-	-	1	7	-	-	-	-	-	-	-	5
-	-	-	-	-	-	1	7	-	-	-	-	-	-	-	5.01
-	-	-	-	-	-	-	-	-	-	-	-	-	-	-	5.02
1	1	3	-	-	-	-	-	-	-	-	-	-	-	-	5.03
29	29	42	-	-	116	116	152	-	-	146	151	346	-	-	6
-	-	-	-	-	10	10	17	-	-	4	5	23	-	-	6.01
17	17	19	-	-	88	88	112	-	-	107	108	193	-	-	6.02
1	1	2	-	-	3	3	3	-	-	19	19	24	-	-	6.03
-	-	-	-	-	1	1	1	-	-	2	2	2	-	-	6.04
-	-	-	-	-	-	-	-	-	-	-	-	-	-	-	6.05
11	11	21	-	-	14	14	19	-	-	14	17	104	-	-	6.06
-	1	3	-	-	-	3	16	-	-	11	12	24	11	17	7
-	-	-	-	-	-	2	11	-	-	11	11	17	11	17	7.01
-	-	-	-	-	-	-	-	-	-	-	-	-	-	-	7.02
-	-	-	-	-	-	-	-	-	-	-	-	-	-	-	7.03
-	-	-	-	-	-	-	-	-	-	-	-	-	-	-	7.04
-	-	-	-	-	-	-	-	-	-	-	-	-	-	-	7.05
-	1	3	-	-	-	1	5	-	-	-	1	7	-	-	7.06
-	1	1	-	-	3	4	4	-	-	1	2	4	-	-	8
-	-	-	-	-	-	-	-	-	-	-	-	-	-	-	8.01
-	-	-	-	-	3	3	3	-	-	1	1	1	-	-	8.02
-	1	1	-	-	-	1	1	-	-	-	1	3	-	-	8.03
-	-	-	-	-	17	18	25	14	14	22	23	33	20	26	9
-	-	-	-	-	14	14	14	14	14	20	20	26	20	26	9.01
-	-	-	-	-	2	2	9	-	-	1	1	5	-	-	9.02
-	-	-	-	-	-	-	-	-	-	-	-	-	-	-	9.03
-	-	-	-	-	1	1	1	-	-	-	-	-	-	-	9.04
-	-	-	-	-	-	1	1	-	-	1	2	2	-	-	9.05
-	-	-	-	-	-	-	-	-	-	-	-	-	-	-	9.08
35	37	54	5	5	176	182	264	54	74	243	257	623	90	173	

Segue Tav. 16 - Imprese e unità locali per comune

N. classificazione	RAMI E CLASSI DI ATTIVITÀ ECONOMICA	80. SAN PIETRO INFINE					81. SAN POTITO SANNITICO				
		Imprese	Unità locali				Imprese	Unità locali			
			Totale		artigiane			Totale		artigiane	
			N	Addetti	N	Addetti		N	Addetti	N	Addetti
1	Agric., foreste, caccia e pesca	-	-	-	-	-	-	-	-	-	-
1.03	Foreste	-	-	-	-	-	-	-	-	-	-
1.05	Pesca	-	-	-	-	-	-	-	-	-	-
1.06	Attività connesse con l'agricoltura	-	-	-	-	-	-	-	-	-	-
2	Industrie estrattive	-	-	-	-	-	-	-	-	-	-
2.01	Estraz. minerali metalliferi	-	-	-	-	-	-	-	-	-	-
2.02	Estraz. minerali non metalliferi	-	-	-	-	-	-	-	-	-	-
3	Industrie manifatturiere	6	6	28	5	25	17	17	17	17	17
3.01	Ind. alimentari e affini	3	3	10	2	7	1	1	1	1	1
3.02	Ind. del tabacco	-	-	-	-	-	-	-	-	-	-
3.03	Ind. tessili	1	1	10	1	10	-	-	-	-	-
3.04	Ind. vestiario, abbigl., arredam.	-	-	-	-	-	10	10	10	10	10
3.05	Ind. delle calzature	-	-	-	-	-	2	2	2	2	2
3.06	Ind. delle pelli e del cuoio	-	-	-	-	-	-	-	-	-	-
3.07	Ind. del legno	-	-	-	-	-	4	4	4	4	4
3.08	Ind. del mobilio e arredam. in legno	-	-	-	-	-	-	-	-	-	-
3.09	Ind. metallurgiche	-	-	-	-	-	-	-	-	-	-
3.10	Ind. meccaniche	2	2	8	2	8	-	-	-	-	-
3.11	Ind. costruzione mezzi di trasporto	-	-	-	-	-	-	-	-	-	-
3.12	Ind. lavoraz. minerali non metallif.	-	-	-	-	-	-	-	-	-	-
3.13	Ind. chimiche e derivati petrolio e carbone	-	-	-	-	-	-	-	-	-	-
3.14	Ind. della gomma	-	-	-	-	-	-	-	-	-	-
3.15	Ind. produzione di cellulosa per usi tessili e fibre chimiche	-	-	-	-	-	-	-	-	-	-
3.16	Ind. della carta e cartotecnica	-	-	-	-	-	-	-	-	-	-
3.17	Ind. poligrafiche ed editoriali	-	-	-	-	-	-	-	-	-	-
3.18	Ind. foto-fono-cinematografiche	-	-	-	-	-	-	-	-	-	-
3.19	Ind. prodotti materie plastiche	-	-	-	-	-	-	-	-	-	-
3.20	Ind. manifatturiere varie	-	-	-	-	-	-	-	-	-	-
4	Costruz. e install. di impianti	-	-	-	-	-	4	4	19	2	2
4.01	Ind. delle costruzioni	-	-	-	-	-	4	4	19	2	2
4.02	Ind. installazione di impianti	-	-	-	-	-	-	-	-	-	-
5	Energ. elettr., vap., gas e acqua	-	-	-	-	-	-	-	-	-	-
5.01	Produzione e distribuz. di energia elettrica, vapore e acqua calda	-	-	-	-	-	-	-	-	-	-
5.02	Produzione e distribuzione di gas	-	-	-	-	-	-	-	-	-	-
5.03	Raccolta e distribuzione di acqua	-	-	-	-	-	-	-	-	-	-
6	Commercio	27	27	31	-	-	15	15	15	-	-
6.01	Commercio all'ingrosso	-	-	-	-	-	-	-	-	-	-
6.02	Commercio al minuto	18	18	21	-	-	13	13	13	-	-
6.03	Commercio ambulante	5	5	5	-	-	-	-	-	-	-
6.04	Intermediari comm., impr. immob., agenz. mediaz., mag. dep. e frig.	-	-	-	-	-	-	-	-	-	-
6.05	Noleggio di beni mobili	-	-	-	-	-	-	-	-	-	-
6.06	Alberghi e pubblici esercizi	4	4	5	-	-	2	2	2	-	-
7	Trasporti e comunicazioni	-	1	4	-	-	-	1	3	-	-
7.01	Trasporti terrestri	-	-	-	-	-	-	-	-	-	-
7.02	Trasp. marittimi, lacuali e fluviali	-	-	-	-	-	-	-	-	-	-
7.03	Trasporti aerei	-	-	-	-	-	-	-	-	-	-
7.04	Attività complement. ai trasporti	-	-	-	-	-	-	-	-	-	-
7.05	Servizi ausiliari dei trasporti	-	-	-	-	-	-	-	-	-	-
7.06	Comunicazioni	-	1	4	-	-	-	1	3	-	-
8	Credito, assicuraz., impr. finanz. controllo, gest. esattor.	-	1	1	-	-	-	-	-	-	-
8.01	Credito	-	-	-	-	-	-	-	-	-	-
8.02	Assicurazione	-	-	-	-	-	-	-	-	-	-
8.03	Impr. finanz. controllo, gest. esatt.	-	1	1	-	-	-	-	-	-	-
9	Servizi	-	-	-	-	-	3	3	3	3	3
9.01	Servizi per l'igiene e la pulizia	-	-	-	-	-	3	3	3	3	3
9.02	Serv. dello spettacolo e ricreativi	-	-	-	-	-	-	-	-	-	-
9.03	Servizi sanitari	-	-	-	-	-	-	-	-	-	-
9.04	Servizi per l'istruzione	-	-	-	-	-	-	-	-	-	-
9.05	Serv. legali, commerciali e tecnici	-	-	-	-	-	-	-	-	-	-
9.08	Serv. vari, non altrove classificati	-	-	-	-	-	-	-	-	-	-
	TOTALE	33	35	64	5	25	39	40	57	22	22

e per ramo e classe di attività economica

82. SAN PRISCO					83. SANTA MARIA A VICO					84. SANTA MARIA CÀPUA VÈTERE					N. classificazione
Imprese	Unità locali				Imprese	Unità locali				Imprese	Unità locali				
	Totale		artigiane			Totale		artigiane			Totale		artigiane		
	N	Addetti	N	Addetti		N	Addetti	N	Addetti		N	Addetti	N	Addetti	
-	-	-	-	-	2	2	14	-	-	-	-	-	-	-	1
-	-	-	-	-	-	-	-	-	-	-	-	-	-	-	1.03
-	-	-	-	-	2	2	14	-	-	-	-	-	-	-	1.05
-	-	-	-	-	-	-	-	-	-	-	-	-	-	-	2
-	-	-	-	-	-	-	-	-	-	-	-	-	-	-	2.01
-	-	-	-	-	-	-	-	-	-	-	-	-	-	-	2.02
41	42	147	37	61	63	64	448	48	113	313	322	4.421	293	535	3
1	1	3	1	3	3	3	144	-	-	11	11	59	8	24	3.01
-	-	-	-	-	-	-	-	-	-	-	1	806	-	-	3.02
1	1	1	1	1	2	2	6	2	6	1	1	1	1	1	3.03
9	9	16	8	12	12	12	22	11	15	43	43	61	43	61	3.04
4	4	4	4	4	16	17	169	8	14	24	24	26	24	26	3.05
-	-	-	-	-	-	-	-	-	-	5	5	5	5	5	3.06
4	4	8	4	8	7	7	46	5	19	40	41	127	37	67	3.07
9	9	26	8	19	-	-	-	-	-	14	15	56	12	25	3.08
-	-	-	-	-	-	-	-	-	-	-	-	-	-	-	3.09
10	10	13	10	13	17	17	41	17	41	132	136	3.041	127	242	3.10
-	-	-	-	-	-	-	-	-	-	-	-	-	-	-	3.11
1	2	34	-	-	3	3	15	3	15	19	21	201	12	46	3.12
-	-	-	-	-	1	1	2	-	-	-	-	-	-	-	3.13
-	-	-	-	-	1	1	1	1	1	3	3	6	3	6	3.14
-	-	-	-	-	-	-	-	-	-	-	-	-	-	-	3.15
1	1	41	-	-	-	-	-	-	-	-	-	-	-	-	3.16
-	-	-	-	-	-	-	-	-	-	9	9	17	9	17	3.17
1	1	1	1	1	1	1	2	1	2	11	11	14	11	14	3.18
-	-	-	-	-	-	-	-	-	-	1	1	1	1	1	3.19
-	-	-	-	-	-	-	-	-	-	-	-	-	-	-	3.20
-	-	-	-	-	7	7	49	5	18	35	43	277	27	44	4
-	-	-	-	-	6	6	45	4	14	30	35	203	23	39	4.01
-	-	-	-	-	1	1	4	1	4	5	8	74	4	5	4.02
-	-	-	-	-	-	1	5	-	-	-	-	-	-	-	5
-	-	-	-	-	-	1	5	-	-	-	-	-	-	-	5.01
-	-	-	-	-	-	-	-	-	-	-	-	-	-	-	5.02
-	-	-	-	-	-	-	-	-	-	-	-	-	-	-	5.03
108	108	153	-	-	178	182	332	-	-	877	916	1.881	-	-	6
4	4	15	-	-	9	9	40	-	-	41	45	282	-	-	6.01
83	83	115	-	-	115	115	199	-	-	580	605	1.123	-	-	6.02
17	17	19	-	-	31	31	49	-	-	182	182	287	-	-	6.03
-	-	-	-	-	-	4	1	-	-	4	10	15	-	-	6.04
-	-	-	-	-	-	-	-	-	-	-	-	-	-	-	6.05
4	4	4	-	-	23	23	43	-	-	70	74	174	-	-	6.06
-	1	6	-	-	-	2	11	-	-	13	18	196	12	15	7
-	-	-	-	-	-	1	1	-	-	9	11	127	9	10	7.01
-	-	-	-	-	-	-	-	-	-	-	-	-	-	-	7.02
-	-	-	-	-	-	-	-	-	-	-	-	-	-	-	7.03
-	-	-	-	-	-	-	-	-	-	4	4	9	3	5	7.04
-	-	-	-	-	-	-	-	-	-	-	-	-	-	-	7.05
-	1	6	-	-	-	1	10	-	-	-	3	60	-	-	7.06
-	1	1	-	-	-	2	6	-	-	6	11	69	-	-	8
-	-	-	-	-	-	1	4	-	-	1	3	41	-	-	8.01
-	-	-	-	-	-	-	-	-	-	5	6	12	-	-	8.02
-	1	1	-	-	-	1	2	-	-	-	2	16	-	-	8.03
18	21	23	19	20	24	25	41	21	31	113	123	194	88	121	9
18	20	21	19	20	22	22	33	21	31	97	100	143	88	121	9.01
-	-	-	-	-	1	1	5	-	-	2	2	13	-	-	9.02
-	-	-	-	-	-	-	-	-	-	-	-	-	-	-	9.03
-	-	-	-	-	1	1	2	-	-	4	4	6	-	-	9.04
-	-	-	-	-	-	-	-	-	-	-	-	-	-	-	9.05
-	1	2	-	-	-	1	1	-	-	10	17	32	-	-	9.08
167	173	330	56	81	274	285	906	74	162	1.357	1.433	7.038	420	715	

Segue Tav. 16 - Imprese e unità locali per comune

N. classificazione	RAMI E CLASSI DI ATTIVITÀ ECONOMICA	85. SANTA MARIA LA FOSSA					86. SAN TÀMMARO				
		Imprese	Unità locali				Imprese	Unità locali			
			Totale		artigiane			Totale		artigiane	
			N	Addetti	N	Addetti		N	Addetti	N	Addetti
1	Agric., foreste, caccia e pesca	-	-	-	-	-	1	2	-	-	
1.03	Foreste	-	-	-	-	-	-	-	-	-	
1.05	Pesca	-	-	-	-	-	-	-	-	-	
1.06	Attività connesse con l'agricoltura	-	-	-	-	-	1	2	-	-	
2	Industrie estrattive	-	-	-	-	-	-	-	-	-	
2.01	Estraz. minerali metalliferi	-	-	-	-	-	-	-	-	-	
2.02	Estraz. minerali non metalliferi	-	-	-	-	-	-	-	-	-	
3	Industrie manifatturiere	7	7	8	7	8	7	16	7	16	
3.01	Ind. alimentari e affini	2	2	3	2	3	-	-	-	-	
3.02	Ind. del tabacco	-	-	-	-	-	-	-	-	-	
3.03	Ind. tessili	-	-	-	-	-	-	-	-	-	
3.04	Ind. vestiario, abbigl., arredam.	2	2	2	2	2	1	1	1	1	
3.05	Ind. delle calzature	-	-	-	-	-	1	1	1	1	
3.06	Ind. delle pelli e del cuoio	-	-	-	-	-	-	-	-	-	
3.07	Ind. del legno	2	2	2	2	2	1	7	1	7	
3.08	Ind. del mobilio e arredam. in legno	-	-	-	-	-	-	-	-	-	
3.09	Ind. metallurgiche	-	-	-	-	-	-	-	-	-	
3.10	Ind. meccaniche	1	1	1	1	1	4	7	4	7	
3.11	Ind. costruzione mezzi di trasporto	-	-	-	-	-	-	-	-	-	
3.12	Ind. lavoraz. minerali non metallif.	-	-	-	-	-	-	-	-	-	
3.13	Ind. chimiche e derivati petrolio e carbone	-	-	-	-	-	-	-	-	-	
3.14	Ind. della gomma	-	-	-	-	-	-	-	-	-	
3.15	Ind. produzione di cellulosa per usi tessili e fibre chimiche	-	-	-	-	-	-	-	-	-	
3.16	Ind. della carta e cartotecnica	-	-	-	-	-	-	-	-	-	
3.17	Ind. poligrafiche ed editoriali	-	-	-	-	-	-	-	-	-	
3.18	Ind. foto-fono-cinematografiche	-	-	-	-	-	-	-	-	-	
3.19	Ind. prodotti materie plastiche	-	-	-	-	-	-	-	-	-	
3.20	Ind. manifatturiere varie	-	-	-	-	-	-	-	-	-	
4	Costruz. e install. di impianti	-	-	-	-	-	7	7	30	7	30
4.01	Ind. delle costruzioni	-	-	-	-	-	6	6	28	6	28
4.02	Ind. installazione di impianti	-	-	-	-	-	1	1	2	1	2
5	Energ. elettr., vap., gas e acqua	-	-	-	-	-	-	-	-	-	-
5.01	Produzione e distribuz. di energia elettrica, vapore e acqua calda	-	-	-	-	-	-	-	-	-	-
5.02	Produzione e distribuzione di gas	-	-	-	-	-	-	-	-	-	-
5.03	Raccolta e distribuzione di acqua	-	-	-	-	-	-	-	-	-	-
6	Commercio	39	39	51	-	-	58	58	76	-	-
6.01	Commercio all'ingrosso	-	-	-	-	-	-	-	-	-	-
6.02	Commercio al minuto	31	31	39	-	-	38	38	46	-	-
6.03	Commercio ambulante	2	2	2	-	-	15	15	20	-	-
6.04	Intermediari comm., impr. immob., agenz. mediaz., mag. dep. e frigg.	-	-	-	-	-	-	-	-	-	-
6.05	Noleggio di beni mobili	-	-	-	-	-	-	-	-	-	-
6.06	Alberghi e pubblici esercizi	6	6	10	-	-	5	5	10	-	-
7	Trasporti e comunicazioni	-	1	6	-	-	2	3	7	2	2
7.01	Trasporti terrestri	-	-	-	-	-	2	2	2	2	2
7.02	Trasp. marittimi, lacuali e fluviali	-	-	-	-	-	-	-	-	-	-
7.03	Trasporti aerei	-	-	-	-	-	-	-	-	-	-
7.04	Attività complement. ai trasporti	-	-	-	-	-	-	-	-	-	-
7.05	Servizi ausiliari dei trasporti	-	-	-	-	-	-	-	-	-	-
7.06	Comunicazioni	-	1	6	-	-	-	1	5	-	-
8	Credito, assicuraz., impr. finanz. controllo, gest. esattor.	1	2	3	-	-	-	1	1	-	-
8.01	Credito	-	-	-	-	-	-	-	-	-	-
8.02	Assicurazione	-	-	-	-	-	-	-	-	-	-
8.03	Impr. finanz. controllo, gest. esatt.	1	2	3	-	-	-	1	1	-	-
9	Servizi	4	4	7	4	7	6	8	12	5	6
9.01	Servizi per l'igiene e la pulizia	4	4	7	4	7	5	6	9	5	6
9.02	Serv. dello spettacolo e ricreativi	-	-	-	-	-	1	1	2	-	-
9.03	Servizi sanitari	-	-	-	-	-	-	-	-	-	-
9.04	Servizi per l'istruzione	-	-	-	-	-	-	-	-	-	-
9.05	Serv. legali, commerciali e tecnici	-	-	-	-	-	-	-	-	-	-
9.08	Serv. vari, non altrove classificati	-	-	-	-	-	-	1	1	-	-
	TOTALE	51	53	75	11	15	80	85	144	21	54

e per ramo e classe di attività economica

87. SANT'ANGELO D'ALIFE					88. SANT'ARPINO					89. SESSA AURUNCA					N. classificazione
Imprese	Unità locali				Imprese	Unità locali				Imprese	Unità locali				
	Totale		artigiane			Totale		artigiane			Totale		artigiane		
	N	Addetti	N	Addetti		N	Addetti	N	Addetti		N	Addetti	N	Addetti	
-	-	-	-	-	-	-	-	-	-	3	3	7	-	-	1
-	-	-	-	-	-	-	-	-	-	-	-	-	-	-	1.03
-	-	-	-	-	-	-	-	-	-	3	3	7	-	-	1.05
-	-	-	-	-	-	-	-	-	-	1	5	20	1	3	1.06
-	-	-	-	-	-	-	-	-	-	-	1	1	-	-	2
-	-	-	-	-	-	-	-	-	-	1	4	19	1	3	2.01
21	21	22	18	19	47	47	233	40	122	132	139	831	118	187	2.02
6	6	6	3	3	8	8	29	8	29	26	27	120	18	46	3
-	-	-	-	-	-	-	-	-	-	-	-	-	-	-	3.01
3	3	3	3	3	6	6	62	4	5	21	22	26	21	25	3.02
3	3	3	3	3	3	3	3	3	3	10	10	10	10	10	3.03
-	-	-	-	-	-	-	-	-	-	-	-	-	-	-	3.04
5	5	6	5	6	13	13	69	10	42	15	15	23	14	21	3.05
-	-	-	-	-	4	4	22	4	22	4	4	5	4	5	3.06
4	4	4	4	4	8	8	10	8	10	39	41	429	36	51	3.07
-	-	-	-	-	3	3	13	2	10	-	-	-	-	-	3.08
-	-	-	-	-	-	-	-	-	-	9	12	132	8	14	3.09
-	-	-	-	-	1	1	24	-	-	1	1	2	1	2	3.10
-	-	-	-	-	-	-	-	-	-	-	-	-	-	-	3.11
-	-	-	-	-	-	-	-	-	-	-	-	-	-	-	3.12
-	-	-	-	-	-	-	-	-	-	2	2	4	2	4	3.13
-	-	-	-	-	1	1	1	1	1	3	3	5	3	5	3.14
-	-	-	-	-	-	-	-	-	-	2	2	75	1	4	3.15
-	-	-	-	-	-	-	-	-	-	-	-	-	-	-	3.16
3	4	36	2	8	1	2	3	-	-	3	11	115	3	20	3.17
3	4	36	2	8	1	2	3	-	-	3	9	76	3	20	3.18
-	-	-	-	-	-	-	-	-	-	-	2	39	-	-	3.19
-	-	-	-	-	-	-	-	-	-	1	5	297	-	-	3.20
-	-	-	-	-	-	-	-	-	-	-	4	296	-	-	4.01
-	-	-	-	-	-	-	-	-	-	-	-	-	-	-	4.02
-	-	-	-	-	-	-	-	-	-	1	1	1	-	-	5
41	41	46	-	-	107	107	145	-	-	437	466	765	-	-	5.01
-	-	-	-	-	12	12	27	-	-	8	10	41	-	-	5.02
36	36	39	-	-	82	82	105	-	-	315	339	506	-	-	5.03
1	1	1	-	-	2	2	2	-	-	61	61	99	-	-	6
-	-	-	-	-	-	-	-	-	-	-	3	9	-	-	6.01
4	4	6	-	-	11	11	11	-	-	-	-	-	-	-	6.02
4	4	6	-	-	11	11	11	-	-	53	53	110	-	-	6.03
3	4	8	3	3	-	1	6	-	-	6	23	139	5	5	6.04
3	3	3	3	3	-	-	-	-	-	6	8	60	5	5	6.05
-	-	-	-	-	-	-	-	-	-	-	-	-	-	-	6.06
-	-	-	-	-	-	-	-	-	-	-	1	3	-	-	7
-	-	-	-	-	-	-	-	-	-	-	1	4	-	-	7.01
-	1	5	-	-	-	1	6	-	-	-	13	72	-	-	7.02
-	-	-	-	-	-	-	-	-	-	-	-	-	-	-	7.03
1	2	2	-	-	-	1	1	-	-	5	9	43	-	-	7.04
-	-	-	-	-	-	-	-	-	-	1	3	28	-	-	7.05
-	-	-	-	-	-	-	-	-	-	4	5	10	-	-	7.06
1	2	2	-	-	-	1	1	-	-	-	1	5	-	-	8
7	7	7	7	7	13	14	16	12	14	46	51	79	40	55	8.01
7	7	7	7	7	13	13	15	12	14	40	42	57	40	55	8.02
-	-	-	-	-	-	-	-	-	-	6	7	18	-	-	8.03
-	-	-	-	-	-	-	-	-	-	-	-	-	-	-	9
-	-	-	-	-	-	-	-	-	-	-	-	-	-	-	9.01
-	-	-	-	-	-	-	-	-	-	-	-	-	-	-	9.02
-	-	-	-	-	-	-	-	-	-	-	-	-	-	-	9.03
-	-	-	-	-	-	-	-	-	-	-	-	-	-	-	9.04
-	-	-	-	-	-	1	1	-	-	-	2	4	-	-	9.05
-	-	-	-	-	-	-	-	-	-	-	-	-	-	-	9.08
76	79	121	30	37	168	172	404	52	136	634	712	2.296	167	270	

Segue Tav. 16 - Imprese e unità locali per comune

N. classificazione	RAMI E CLASSI DI ATTIVITÀ ECONOMICA	90. SPARANISE					91. SUCCIVO				
		Imprese	Unità locali				Imprese	Unità locali			
			Totale		artigiane			Totale		artigiane	
			N	Addetti	N	Addetti		N	Addetti	N	Addetti
1	Agric., foreste, caccia e pesca	-	-	-	-	-	-	-	-	-	-
1.03	Foreste	-	-	-	-	-	-	-	-	-	-
1.05	Pesca	-	-	-	-	-	-	-	-	-	-
1.06	Attività connesse con l'agricoltura	-	-	-	-	-	-	-	-	-	-
2	Industrie estrattive	-	-	-	-	-	-	-	-	-	-
2.01	Estraz. minerali metalliferi	-	-	-	-	-	-	-	-	-	-
2.02	Estraz. minerali non metalliferi	-	-	-	-	-	-	-	-	-	-
3	Industrie manifatturiere	42	48	1.549	39	72	20	21	34	19	26
3.01	Ind. alimentari e affini	5	5	16	3	10	2	2	4	1	2
3.02	Ind. del tabacco	-	1	153	-	-	-	-	-	-	-
3.03	Ind. tessili	1	1	1	1	1	1	1	1	1	1
3.04	Ind. vestiario, abbigl., arredam.	4	4	5	4	5	5	6	13	5	7
3.05	Ind. delle calzature	4	4	4	4	4	1	1	1	1	1
3.06	Ind. delle pelli e del cuoio	-	-	-	-	-	-	-	-	-	-
3.07	Ind. del legno	6	6	12	6	12	2	2	3	2	3
3.08	Ind. del mobilio e arredam. in legno	1	1	5	1	5	1	1	2	1	2
3.09	Ind. metallurgiche	-	-	-	-	-	-	-	-	-	-
3.10	Ind. meccaniche	16	16	30	15	27	6	6	8	6	8
3.11	Ind. costruzione mezzi di trasporto	-	-	-	-	-	-	-	-	-	-
3.12	Ind. lavoraz. minerali non metallif.	1	3	477	1	1	-	-	-	-	-
3.13	Ind. chimiche e derivati petrolio e carbone	-	1	237	-	-	-	-	-	-	-
3.14	Ind. della gomma	1	1	3	1	3	1	1	1	1	1
3.15	Ind. produzione di cellulosa per usi tessili e fibre chimiche	-	-	-	-	-	-	-	-	-	-
3.16	Ind. della carta e cartotecnica	-	-	-	-	-	-	-	-	-	-
3.17	Ind. poligrafiche ed editoriali	1	1	2	1	2	1	1	1	1	1
3.18	Ind. foto-fono-cinematografiche	2	2	2	2	2	-	-	-	-	-
3.19	Ind. prodotti materie plastiche	-	2	602	-	-	-	-	-	-	-
3.20	Ind. manifatturiere varie	-	-	-	-	-	-	-	-	-	-
4	Costruz. e install. di impianti	2	2	7	1	4	3	3	19	1	8
4.01	Ind. delle costruzioni	2	2	7	1	4	3	3	19	1	8
4.02	Ind. installazione di impianti	-	-	-	-	-	-	-	-	-	-
5	Energ. elettr., vap., gas e acqua	-	1	5	-	-	-	1	5	-	-
5.01	Produzione e distribuz. di energia elettrica, vapore e acqua calda	-	1	5	-	-	-	1	5	-	-
5.02	Produzione e distribuzione di gas	-	-	-	-	-	-	-	-	-	-
5.03	Raccolta e distribuzione di acqua	-	-	-	-	-	-	-	-	-	-
6	Commercio	107	107	161	-	-	80	80	114	-	-
6.01	Commercio all'ingrosso	-	-	-	-	-	-	-	-	-	-
6.02	Commercio al minuto	80	80	116	-	-	73	73	106	-	-
6.03	Commercio ambulante	13	13	15	-	-	-	-	-	-	-
6.04	Intermediari comm., impr. immob., agenz. mediaz., mag. dep. e frig.	-	-	-	-	-	-	-	-	-	-
6.05	Noleggio di beni mobili	-	-	-	-	-	-	-	-	-	-
6.06	Alberghi e pubblici esercizi	14	14	30	-	-	7	7	8	-	-
7	Trasporti e comunicazioni	4	6	44	4	5	-	1	6	-	-
7.01	Trasporti terrestri	4	5	34	4	5	-	-	-	-	-
7.02	Trasp. marittimi, lacuali e fluviali	-	-	-	-	-	-	-	-	-	-
7.03	Trasporti aerei	-	-	-	-	-	-	-	-	-	-
7.04	Attività complement. ai trasporti	-	-	-	-	-	-	-	-	-	-
7.05	Servizi ausiliari dei trasporti	-	-	-	-	-	-	-	-	-	-
7.06	Comunicazioni	-	1	10	-	-	-	1	6	-	-
8	Credito, assicuraz., impr. finanz. controllo, gest. esattor.	3	5	9	-	-	-	-	-	-	-
8.01	Credito	-	1	5	-	-	-	-	-	-	-
8.02	Assicurazione	2	2	2	-	-	-	-	-	-	-
8.03	Impr. finanz. controllo, gest. esatt.	1	2	2	-	-	-	-	-	-	-
9	Servizi	17	18	37	15	25	12	13	14	12	12
9.01	Servizi per l'igiene e la pulizia	15	15	25	15	25	12	12	12	12	12
9.02	Serv. dello spettacolo e ricreativi	1	1	6	-	-	-	-	-	-	-
9.03	Servizi sanitari	-	-	-	-	-	-	-	-	-	-
9.04	Servizi per l'istruzione	1	1	5	-	-	-	-	-	-	-
9.05	Serv. legali, commerciali e tecnici	-	-	-	-	-	-	-	-	-	-
9.08	Serv. vari, non altrove classificati	-	1	1	-	-	-	1	2	-	-
	TOTALE	175	187	1.812	59	106	115	119	192	32	46

e per ramo e classe di attività economica

92. TEANO					93. TEVEROLA					94. TORA E PICCILLI					N. classificazione
Imprese	Unità locali				Imprese	Unità locali				Imprese	Unità locali				
	Totale		artigiane			Totale		artigiane			Totale		artigiane		
	N	Addetti	N	Addetti		N	Addetti	N	Addetti		N	Addetti	N	Addetti	
-	-	-	-	-	-	-	-	-	-	15	16	26	13	21	1
-	-	-	-	-	-	-	-	-	-	-	-	-	-	-	1.03
-	-	-	-	-	-	-	-	-	-	15	16	26	13	21	1.05
-	-	-	-	-	-	-	-	-	-	-	-	-	-	-	1.06
-	-	-	-	-	-	1	4	-	-	3	3	9	2	6	2
-	-	-	-	-	-	-	-	-	-	-	-	-	-	-	2.01
-	-	-	-	-	-	1	4	-	-	3	3	9	2	6	2.02
57	59	370	53	77	9	10	297	6	18	13	13	20	13	20	3
6	7	23	5	14	1	1	109	-	-	2	2	8	2	8	3.01
-	-	-	-	-	-	-	-	-	-	-	-	-	-	-	3.02
9	10	11	9	10	1	1	1	1	1	1	1	1	1	1	3.03
6	6	6	6	6	-	-	-	-	-	1	1	1	1	1	3.04
-	-	-	-	-	-	-	-	-	-	1	1	1	1	1	3.05
8	8	11	8	11	4	4	28	3	7	-	-	-	-	-	3.06
5	5	7	5	7	-	-	-	-	-	2	2	2	2	2	3.07
-	-	-	-	-	-	-	-	-	-	2	2	2	2	2	3.08
20	20	125	18	25	1	1	23	-	-	4	4	5	4	5	3.09
-	-	-	-	-	-	-	-	-	-	-	-	-	-	-	3.10
-	-	-	-	-	1	1	4	1	4	-	-	-	-	-	3.11
-	-	-	-	-	-	-	-	-	-	-	-	-	-	-	3.12
1	1	183	-	-	1	1	6	1	6	-	-	-	-	-	3.13
-	-	-	-	-	-	-	-	-	-	-	-	-	-	-	3.14
-	-	-	-	-	-	-	-	-	-	-	-	-	-	-	3.15
1	1	3	1	3	-	-	-	-	-	-	-	-	-	-	3.16
1	1	1	1	1	-	-	-	-	-	-	-	-	-	-	3.17
-	-	-	-	-	-	-	-	-	-	-	-	-	-	-	3.18
-	-	-	-	-	-	-	-	-	-	-	-	-	-	-	3.19
-	-	-	-	-	-	1	126	-	-	-	-	-	-	-	3.20
1	2	4	-	-	-	2	28	-	-	9	10	35	9	27	4
1	1	2	-	-	-	2	28	-	-	9	9	27	9	27	4.01
-	1	2	-	-	-	-	-	-	-	-	1	8	-	-	4.02
-	1	4	-	-	-	-	-	-	-	-	-	-	-	-	5
-	1	4	-	-	-	-	-	-	-	-	-	-	-	-	5.01
-	-	-	-	-	-	-	-	-	-	-	-	-	-	-	5.02
-	-	-	-	-	-	-	-	-	-	-	-	-	-	-	5.03
292	298	513	-	-	88	88	117	-	-	25	30	56	-	-	6
7	7	30	-	-	5	5	17	-	-	-	1	2	-	-	6.01
194	196	296	-	-	68	68	82	-	-	19	22	40	-	-	6.02
52	52	56	-	-	6	6	6	-	-	2	2	4	-	-	6.03
-	2	-	-	-	-	-	-	-	-	-	-	-	-	-	6.04
39	41	131	-	-	9	9	12	-	-	4	5	10	-	-	6.05
18	24	60	17	22	-	2	9	-	-	4	7	16	4	4	6.06
18	19	35	17	22	-	1	1	-	-	4	5	11	4	4	7.01
-	-	-	-	-	-	-	-	-	-	-	-	-	-	-	7.02
-	-	-	-	-	-	-	-	-	-	-	-	-	-	-	7.03
-	-	-	-	-	-	-	-	-	-	-	-	-	-	-	7.04
-	-	-	-	-	-	-	-	-	-	-	-	-	-	-	7.05
-	5	25	-	-	-	1	8	-	-	-	2	5	-	-	7.06
1	3	15	-	-	-	1	1	-	-	2	2	4	-	-	8
-	1	6	-	-	-	-	-	-	-	-	-	-	-	-	8.01
-	-	-	-	-	-	-	-	-	-	-	-	-	-	-	8.02
1	2	9	-	-	-	1	1	-	-	2	2	4	-	-	8.03
20	23	30	19	22	5	7	11	4	8	5	6	9	4	4	9
18	19	22	19	22	4	5	9	4	8	5	6	9	4	4	9.01
2	2	4	-	-	-	-	-	-	-	-	-	-	-	-	9.02
-	-	-	-	-	-	-	-	-	-	-	-	-	-	-	9.03
-	-	-	-	-	-	-	-	-	-	-	-	-	-	-	9.04
-	-	-	-	-	-	-	-	-	-	-	-	-	-	-	9.05
-	2	4	-	-	1	2	2	-	-	-	-	-	-	-	9.08
389	410	996	89	121	102	111	467	10	26	76	87	175	45	82	

Segue Tav. 16 - Imprese e unità locali per comune

N. classificazione	RAMI E CLASSI DI ATTIVITÀ ECONOMICA	95. TRÈNTOLA-DUCENTA					96. VAIRANO PATENORA				
		Imprese	Unità locali				Imprese	Unità locali			
			Totale		artigiane			Totale		artigiane	
			N	Addetti	N	Addetti		N	Addetti	N	Addetti
1	Agric., foreste, caccia e pesca	-	-	-	-	-	1	1	4	-	-
1.03	Foreste	-	-	-	-	-	-	-	-	-	-
1.05	Pesca	-	-	-	-	-	-	-	-	-	-
1.06	Attività connesse con l'agricoltura	-	-	-	-	1	1	4	-	-	-
2	Industrie estrattive	-	-	-	-	-	-	-	-	-	-
2.01	Estraz. minerali metalliferi	-	-	-	-	-	-	-	-	-	-
2.02	Estraz. minerali non metalliferi	-	-	-	-	-	-	-	-	-	-
3	Industrie manifatturiere	51	51	65	50	61	67	68	131	64	116
3.01	Ind. alimentari e affini	1	1	3	1	3	5	5	11	5	11
3.02	Ind. del tabacco	-	-	-	-	-	1	1	2	-	-
3.03	Ind. tessili	-	-	-	-	-	1	1	9	1	9
3.04	Ind. vestiario, abbigl., arredam.	11	11	14	11	14	8	8	11	8	11
3.05	Ind. delle calzature	4	4	4	4	4	4	4	4	4	4
3.06	Ind. delle pelli e del cuoio	-	-	-	-	-	-	-	-	-	-
3.07	Ind. del legno	13	13	19	12	15	13	13	22	13	22
3.08	Ind. del mobilio e arredam. in legno	2	2	3	2	3	2	2	2	2	2
3.09	Ind. metallurgiche	-	-	-	-	-	-	-	-	-	-
3.10	Ind. meccaniche	19	19	20	19	20	27	28	54	26	51
3.11	Ind. costruzione mezzi di trasporto	-	-	-	-	-	-	-	-	-	-
3.12	Ind. lavoraz. minerali non metallif.	1	1	2	1	2	1	1	10	-	-
3.13	Ind. chimiche e derivati petrolio e carbone	-	-	-	-	-	-	-	-	-	-
3.14	Ind. della gomma	-	-	-	-	-	3	3	4	3	4
3.15	Ind. produzione di cellulosa per usi tessili e fibre chimiche	-	-	-	-	-	-	-	-	-	-
3.16	Ind. della carta e cartotecnica	-	-	-	-	-	-	-	-	-	-
3.17	Ind. poligrafiche ed editoriali	-	-	-	-	-	1	1	1	1	1
3.18	Ind. foto-fono-cinematografiche	-	-	-	-	-	1	1	1	1	1
3.19	Ind. prodotti materie plastiche	-	-	-	-	-	-	-	-	-	-
3.20	Ind. manifatturiere varie	-	-	-	-	-	-	-	-	-	-
4	Costruz. e install. di impianti	1	1	5	-	-	11	12	49	10	18
4.01	Ind. delle costruzioni	1	1	5	-	-	10	10	20	9	15
4.02	Ind. installazione di impianti	-	-	-	-	-	1	2	29	1	3
5	Energ. elettr., vap., gas e acqua	-	-	-	-	-	-	1	4	-	-
5.01	Produzione e distribuz. di energia elettrica, vapore e acqua calda	-	-	-	-	-	-	1	4	-	-
5.02	Produzione e distribuzione di gas	-	-	-	-	-	-	-	-	-	-
5.03	Raccolta e distribuzione di acqua	-	-	-	-	-	-	-	-	-	-
6	Commercio	134	134	162	-	-	160	162	259	-	-
6.01	Commercio all'ingrosso	8	8	12	-	-	8	8	18	-	-
6.02	Commercio al minuto	106	106	123	-	-	113	114	171	-	-
6.03	Commercio ambulante	1	1	1	-	-	16	16	22	-	-
6.04	Intermediari comm., impr. immob., agenz. mediaz., mag. dep. e frig.	-	-	-	-	-	-	-	-	-	-
6.05	Noleggio di beni mobili	-	-	-	-	-	-	-	-	-	-
6.06	Alberghi e pubblici esercizi	19	19	26	-	-	23	24	48	-	-
7	Trasporti e comunicazioni	-	2	10	-	-	3	7	32	3	4
7.01	Trasporti terrestri	-	1	3	-	-	3	4	21	3	4
7.02	Trasp. marittimi, lacuali e fluviali	-	-	-	-	-	-	-	-	-	-
7.03	Trasporti aerei	-	-	-	-	-	-	-	-	-	-
7.04	Attività complement. ai trasporti	-	-	-	-	-	-	-	-	-	-
7.05	Servizi ausiliari dei trasporti	-	-	-	-	-	-	-	-	-	-
7.06	Comunicazioni	-	1	7	-	-	-	3	11	-	-
8	Credito, assicuraz., impr. finanz. controllo, gest. esattor.	-	-	-	-	-	3	6	7	-	-
8.01	Credito	-	-	-	-	-	-	1	2	-	-
8.02	Assicurazione	-	-	-	-	-	2	3	3	-	-
8.03	Impr. finanz. controllo, gest. esatt.	-	-	-	-	-	1	2	2	-	-
9	Servizi	17	18	22	15	16	21	23	37	13	14
9.01	Servizi per l'igiene e la pulizia	15	15	16	15	16	14	15	21	13	14
9.02	Serv. dello spettacolo e ricreativi	1	1	2	-	-	3	3	6	-	-
9.03	Servizi sanitari	-	-	-	-	-	-	-	-	-	-
9.04	Servizi per l'istruzione	1	1	3	-	-	3	3	8	-	-
9.05	Serv. legali, commerciali e tecnici	-	-	-	-	-	-	-	-	-	-
9.08	Serv. vari, non altrove classificati	-	1	1	-	-	1	2	2	-	-
	TOTALE	203	206	264	65	77	266	280	523	90	152

e per ramo e classe di attività economica

97. VALLE AGRICOLA					98. VALLE DI MADDALONI					99. VILLA DI BRIANO					N. classificazione
Imprese	Unità locali				Imprese	Unità locali				Imprese	Unità locali				
	Totale		artigiane			Totale		artigiane			Totale		artigiane		
	N	Addetti	N	Addetti		N	Addetti	N	Addetti		N	Addetti	N	Addetti	
-	-	-	-	-	-	-	-	-	-	-	-	-	-	-	1
-	-	-	-	-	-	-	-	-	-	-	-	-	-	-	1.03
-	-	-	-	-	-	-	-	-	-	-	-	-	-	-	1.05
-	-	-	-	-	-	-	-	-	-	-	-	-	-	-	1.06
-	-	-	-	-	1	1	12	-	-	-	-	-	-	-	2
-	-	-	-	-	1	1	12	-	-	-	-	-	-	-	2.01
-	-	-	-	-	1	1	12	-	-	-	-	-	-	-	2.02
8	8	8	6	6	16	16	16	16	16	12	12	49	10	33	3
-	-	-	-	-	3	3	3	3	3	1	1	6	1	6	3.01
-	-	-	-	-	-	-	-	-	-	-	-	-	-	-	3.02
6	6	6	4	4	8	8	8	8	8	1	1	2	1	2	3.03
-	-	-	-	-	-	-	-	-	-	1	1	1	1	1	3.04
-	-	-	-	-	-	-	-	-	-	1	1	1	1	1	3.05
2	2	2	2	2	2	2	2	2	2	6	6	35	4	19	3.06
-	-	-	-	-	-	-	-	-	-	1	1	1	1	1	3.07
-	-	-	-	-	3	3	3	3	3	2	2	4	2	4	3.08
-	-	-	-	-	-	-	-	-	-	-	-	-	-	-	3.09
-	-	-	-	-	-	-	-	-	-	-	-	-	-	-	3.10
-	-	-	-	-	-	-	-	-	-	-	-	-	-	-	3.11
-	-	-	-	-	-	-	-	-	-	-	-	-	-	-	3.12
-	-	-	-	-	-	-	-	-	-	-	-	-	-	-	3.13
-	-	-	-	-	-	-	-	-	-	-	-	-	-	-	3.14
-	-	-	-	-	-	-	-	-	-	-	-	-	-	-	3.15
-	-	-	-	-	-	-	-	-	-	-	-	-	-	-	3.16
-	-	-	-	-	-	-	-	-	-	-	-	-	-	-	3.17
-	-	-	-	-	-	-	-	-	-	-	-	-	-	-	3.18
-	-	-	-	-	-	-	-	-	-	-	-	-	-	-	3.19
-	-	-	-	-	-	-	-	-	-	-	-	-	-	-	3.20
-	-	-	-	-	11	11	16	11	16	-	-	-	-	-	4
-	-	-	-	-	9	9	12	9	12	-	-	-	-	-	4.01
-	-	-	-	-	2	2	4	2	4	-	-	-	-	-	4.02
-	-	-	-	-	-	-	-	-	-	-	-	-	-	-	5
-	-	-	-	-	-	-	-	-	-	-	-	-	-	-	5.01
-	-	-	-	-	-	-	-	-	-	-	-	-	-	-	5.02
-	-	-	-	-	-	-	-	-	-	-	-	-	-	-	5.03
24	24	27	-	-	41	41	54	-	-	63	63	91	-	-	6
1	1	1	-	-	2	2	6	-	-	-	-	-	-	-	6.01
19	19	22	-	-	27	27	33	-	-	47	47	64	-	-	6.02
1	1	1	-	-	2	2	2	-	-	6	6	10	-	-	6.03
-	-	-	-	-	4	4	4	-	-	-	-	-	-	-	6.04
3	3	3	-	-	6	6	9	-	-	10	10	17	-	-	6.05
-	-	-	-	-	-	-	-	-	-	-	-	-	-	-	6.06
1	2	3	1	1	-	2	12	-	-	-	1	6	-	-	7
-	-	-	-	-	-	1	7	-	-	-	-	-	-	-	7.01
-	-	-	-	-	-	-	-	-	-	-	-	-	-	-	7.02
-	-	-	-	-	-	-	-	-	-	-	-	-	-	-	7.03
1	1	1	1	1	-	-	-	-	-	-	-	-	-	-	7.04
-	-	-	-	-	-	-	-	-	-	-	-	-	-	-	7.05
-	1	2	-	-	-	1	5	-	-	-	1	6	-	-	7.06
-	1	1	-	-	-	1	1	-	-	-	-	-	-	-	8
-	-	-	-	-	-	-	-	-	-	-	-	-	-	-	8.01
-	1	1	-	-	-	1	1	-	-	-	-	-	-	-	8.02
-	-	-	-	-	-	-	-	-	-	-	-	-	-	-	8.03
1	1	1	1	1	3	3	3	3	3	8	9	12	7	8	9
1	1	1	1	1	3	3	3	3	3	7	7	8	7	8	9.01
-	-	-	-	-	-	-	-	-	-	1	1	3	-	-	9.02
-	-	-	-	-	-	-	-	-	-	-	-	-	-	-	9.03
-	-	-	-	-	-	-	-	-	-	-	-	-	-	-	9.04
-	-	-	-	-	-	-	-	-	-	-	1	1	-	-	9.05
-	-	-	-	-	-	-	-	-	-	-	-	-	-	-	9.08
34	36	40	8	8	72	75	114	30	35	83	85	158	17	41	

Segue Tav. 16 - Imprese e unità locali per comune e per ramo e classe di attività economica

N. classificazione	RAMI E CLASSI DI ATTIVITÀ ECONOMICA	100. VILLA LITERNO					101. VITULÀZIO				
		Imprese	Unità locali				Imprese	Unità locali			
			Totale		artigiane			Totale		artigiane	
			N	Addetti	N	Addetti		N	Addetti	N	Addetti
1	Agric., foreste, caccia e pesca	-	-	-	-	-	-	-	-	-	-
1.03	Foreste	-	-	-	-	-	-	-	-	-	-
1.05	Pesca	-	-	-	-	-	-	-	-	-	-
1.06	Attività connesse con l'agricoltura	-	-	-	-	-	-	-	-	-	-
2	Industrie estrattive	-	-	-	-	-	1	90	-	-	-
2.01	Estraz. minerali metalliferi	-	-	-	-	-	-	-	-	-	-
2.02	Estraz. minerali non metalliferi . .	-	-	-	-	-	1	90	-	-	-
3	Industrie manifatturiere	21	22	29	20	27	31	32	97	28	56
3.01	Ind. alimentari e affini	1	2	4	1	3	9	10	60	7	22
3.02	Ind. del tabacco	-	-	-	-	-	-	-	-	-	-
3.03	Ind. tessili	-	-	-	-	-	-	-	-	-	-
3.04	Ind. vestiario, abbigl., arredam. . .	6	6	6	6	6	8	8	8	8	8
3.05	Ind. delle calzature	2	2	2	2	2	-	-	-	-	-
3.06	Ind. delle pelli e del cuoio	-	-	-	-	-	-	-	-	-	-
3.07	Ind. del legno	2	2	5	2	5	4	4	5	4	5
3.08	Ind. del mobilio e arredam. in legno	-	-	-	-	-	1	1	4	1	4
3.09	Ind. metallurgiche	-	-	-	-	-	-	-	-	-	-
3.10	Ind. meccaniche	8	8	10	8	10	8	8	17	8	17
3.11	Ind. costruzione mezzi di trasporto	-	-	-	-	-	-	-	-	-	-
3.12	Ind. lavoraz. minerali non metallif.	1	1	1	-	-	1	1	3	-	-
3.13	Ind. chimiche e derivati petrolio e carbone	-	-	-	-	-	-	-	-	-	-
3.14	Ind. della gomma	-	-	-	-	-	-	-	-	-	-
3.15	Ind. produzione di cellulosa per usi tessili e fibre chimiche	-	-	-	-	-	-	-	-	-	-
3.16	Ind. della carta e cartotecnica . . .	-	-	-	-	-	-	-	-	-	-
3.17	Ind. poligrafiche ed editoriali . . .	-	-	-	-	-	-	-	-	-	-
3.18	Ind. foto-fono-cinematografiche . .	1	1	1	1	1	-	-	-	-	-
3.19	Ind. prodotti materie plastiche . . .	-	-	-	-	-	-	-	-	-	-
3.20	Ind. manifatturiere varie	-	-	-	-	-	-	-	-	-	-
4	Costruz. e install. di impianti	4	4	14	1	1	7	7	16	7	16
4.01	Ind. delle costruzioni	4	4	14	1	1	7	7	16	7	16
4.02	Ind. installazione di impianti . . .	-	-	-	-	-	-	-	-	-	-
5	Energ. elettr., vap., gas e acqua	-	2	13	-	-	-	-	-	-	-
5.01	Produzione e distribuz. di energia elettrica, vapore e acqua calda . .	-	1	5	-	-	-	-	-	-	-
5.02	Produzione e distribuzione di gas	-	-	-	-	-	-	-	-	-	-
5.03	Raccolta e distribuzione di acqua . .	-	1	8	-	-	-	-	-	-	-
6	Commercio	156	156	182	-	-	86	86	128	-	-
6.01	Commercio all'ingrosso	2	2	2	-	-	2	2	5	-	-
6.02	Commercio al minuto	124	124	145	-	-	57	57	72	-	-
6.03	Commercio ambulante	-	-	-	-	-	10	10	12	-	-
6.04	Intermediari comm., impr. immob., agenz. mediaz., mag. dep. e frig.	-	-	-	-	-	1	1	1	-	-
6.05	Noleggio di beni mobili	-	-	-	-	-	-	-	-	-	-
6.06	Alberghi e pubblici esercizi	30	30	35	-	-	16	16	38	-	-
7	Trasporti e comunicazioni	3	7	212	3	4	2	3	34	1	1
7.01	Trasporti terrestri	-	1	194	-	-	2	2	28	1	1
7.02	Trasp. marittimi, lacuali e fluviali . .	-	-	-	-	-	-	-	-	-	-
7.03	Trasporti aerei	-	-	-	-	-	-	-	-	-	-
7.04	Attività complement. ai trasporti	3	3	4	3	4	-	-	-	-	-
7.05	Servizi ausiliari dei trasporti	-	1	2	-	-	-	-	-	-	-
7.06	Comunicazioni	-	2	12	-	-	-	1	6	-	-
8	Credito, assicuraz., impr. finanz. controllo, gest. esattor.	1	2	5	-	-	-	1	1	-	-
8.01	Credito	-	-	-	-	-	-	-	-	-	-
8.02	Assicurazione	-	-	-	-	-	-	-	-	-	-
8.03	Impr. finanz. controllo, gest. esatt.	1	2	5	-	-	-	1	1	-	-
9	Servizi	16	16	17	12	12	8	8	10	7	8
9.01	Servizi per l'igiene e la pulizia . . .	12	12	12	12	12	7	7	8	7	8
9.02	Serv. dello spettacolo e ricreativi	3	3	4	-	-	1	1	2	-	-
9.03	Servizi sanitari	-	-	-	-	-	-	-	-	-	-
9.04	Servizi per l'istruzione	-	-	-	-	-	-	-	-	-	-
9.05	Serv. legali, commerciali e tecnici	-	-	-	-	-	-	-	-	-	-
9.08	Serv. vari, non altrove classificati . .	1	1	1	-	-	-	-	-	-	-
	TOTALE . . .	201	209	472	36	44	134	138	376	43	81

Tav. 17 - Unità locali dei comuni capoluoghi, dei comuni con oltre 10.000 abitanti e degli altri comuni, per numero di addetti e per settore di attività economica

COMUNE CAPOLUOGO COMUNI CON OLTRE 10.000 ABITANTI — ALTRI COMUNI	UNITÀ LOCALI CON ADDETTI										TOTALE	
	fino a 2		3-5		6-9		10-49		50 e oltre			
	Unità locali	Addetti	Unità locali	Addetti	Unità locali	Addetti	Unità locali	Addetti	Unità locali	Addetti	Unità locali	Addetti
A - TOTALE												
COMUNE CAPOLUOGO	1.356	1.809	301	1.064	64	466	95	1.736	32	5.870	1.848	10.945
COMUNI CON OLTRE 10.000 AB.	7.089	9.211	1.004	3.547	208	1.457	183	3.580	47	13.046	8.531	30.841
AVERSA	1.169	1.470	245	898	68	475	52	1.002	4	1.468	1.538	5.313
CAPUA	536	690	49	172	12	91	20	406	6	935	623	2.294
CASAL DI PRINCIPE	313	394	17	57	4	27	2	36	-	-	336	514
MADDALONI	746	992	133	466	24	163	20	441	4	1.499	927	3.561
MARCIANISE	546	662	32	111	8	52	12	269	7	2.528	605	3.622
MONDRAGONE	611	842	100	341	16	115	9	187	3	496	739	1.981
PIEDIMONTE MATESE	318	419	43	159	7	51	7	147	3	662	378	1.438
SAN CIPRIANO D'AVERSA	219	261	21	74	9	64	5	63	-	-	254	462
SAN FELICE A CANCELLO	296	426	64	219	3	21	5	97	2	299	370	1.062
S.MARIA CAPUA VETERE	1.177	1.603	184	636	34	233	29	533	9	4.033	1.433	7.038
SESSA AURUNCA	590	768	81	280	17	119	18	346	6	783	712	2.296
TEANO	373	462	25	99	5	39	4	53	3	343	410	996
TRENTOLA-DUCENTA	195	222	10	35	1	7	-	-	-	-	206	264
ALTRI COMUNI	8.815	11.001	840	3.046	209	1.476	155	2.955	30	4.361	10.049	22.839
TOTALE PROVINCIA	17.260	22.021	2.145	7.657	481	3.399	433	8.271	109	23.277	20.428	64.625
B - INDUSTRIE												
COMUNE CAPOLUOGO	265	335	87	322	24	179	47	888	22	4.550	445	6.274
COMUNI CON OLTRE 10.000 AB.	1.528	1.882	340	1.226	116	812	127	2.541	37	12.071	2.148	18.532
AVERSA	282	360	93	336	45	319	43	762	3	1.302	466	3.079
CAPUA	123	146	12	46	9	67	18	350	5	836	167	1.445
CASAL DI PRINCIPE	48	64	8	26	3	20	2	36	-	-	61	146
MADDALONI	136	170	43	156	13	87	16	353	4	1.499	212	2.265
MARCIANISE	124	147	9	32	2	12	7	190	6	2.444	148	2.825
MONDRAGONE	164	191	28	97	8	58	7	144	3	496	210	986
PIEDIMONTE MATESE	94	113	16	60	3	21	4	104	2	605	119	903
SAN CIPRIANO D'AVERSA	23	34	12	47	9	64	2	28	-	-	46	173
SAN FELICE A CANCELLO	43	61	29	102	1	7	3	65	1	59	77	294
S.MARIA CAPUA VETERE	272	328	60	214	13	90	15	301	5	3.765	365	4.698
SESSA AURUNCA	118	149	20	71	9	59	10	208	6	783	163	1.270
TEANO	52	61	7	27	1	8	-	-	2	282	62	378
TRENTOLA-DUCENTA	49	58	3	12	-	-	-	-	-	-	52	70
ALTRI COMUNI	2.024	2.384	424	1.583	137	979	115	2.261	27	3.923	2.727	11.130
TOTALE PROVINCIA	3.817	4.601	851	3.131	277	1.970	289	5.690	86	20.544	5.320	35.936

Segue Tav. 17 - Unità locali dei comuni capoluoghi, dei comuni con oltre 10.000 abitanti e degli altri comuni, per numero di addetti e per settore di attività economica

COMUNE CAPOLUOGO — COMUNI CON OLTRE 10.000 ABITANTI — ALTRI COMUNI	UNITÀ LOCALI CON ADDETTI										TOTALE	
	fino a 2		3-5		6-9		10-49		50 e oltre		Unità locali	Addetti
	Unità locali	Addetti	Unità locali	Addetti	Unità locali	Addetti	Unità locali	Addetti	Unità locali	Addetti		
COMUNE CAPOLUOGO	898	1.219	163	560	27	191	30	491	2	134	1.120	2.595
COMUNI CON OLTRE 10.000 AB.	4.760	6.313	543	1.884	59	407	25	420	4	255	5.391	9.279
AVERSA	761	944	129	473	16	107	5	102	-	-	911	1.626
CAPUA	359	475	28	93	1	7	-	-	-	-	388	575
CASAL DI PRINCIPE	225	281	8	28	-	-	-	-	-	-	233	309
MADDALONI	535	725	75	258	6	42	1	11	-	-	617	1.036
MARCIANISE	353	437	18	63	2	13	2	37	1	84	376	634
MONDRAGONE	339	524	64	217	6	42	-	-	-	-	409	783
PIEDIMONTE MATESE	191	261	20	74	3	23	-	-	-	-	214	358
SAN CIPRIANO D'AVERSA	180	203	6	18	-	-	1	14	-	-	187	235
SAN FELICE A CANCELLO	216	310	24	78	2	14	-	-	-	-	242	402
S. MARIA CAPUA VETERE	777	1.107	110	372	17	112	10	180	2	110	916	1.881
SESSA AURUNCA	415	550	44	146	4	30	3	39	-	-	466	765
TEANO	280	351	12	47	2	17	3	37	1	61	298	513
TRENTOLA-DUCENTA	129	145	5	17	-	-	-	-	-	-	134	162
ALTRI COMUNI	5.822	7.441	283	965	23	159	23	429	-	-	6.151	8.994
TOTALE PROVINCIA	11.480	14.973	989	3.409	109	757	78	1.340	6	389	12.662	20.868

C - COMMERCIO

D - ALTRE ATTIVITÀ

COMUNE CAPOLUOGO	193	255	51	182	13	96	18	357	8	1.186	283	2.076
COMUNI CON OLTRE 10.000 AB.	801	1.016	121	437	33	238	31	619	6	720	992	3.030
AVERSA	126	166	23	89	7	49	4	138	1	166	161	608
CAPUA	54	69	9	33	2	17	2	56	1	99	68	274
CASAL DI PRINCIPE	40	49	1	3	1	7	-	-	-	-	42	59
MADDALONI	75	97	15	52	5	34	3	77	-	-	98	260
MARCIANISE	69	78	5	16	4	27	3	42	-	-	81	163
MONDRAGONE	108	127	8	27	2	15	2	43	-	-	120	212
PIEDIMONTE MATESE	33	45	7	25	1	7	3	43	1	57	45	177
SAN CIPRIANO D'AVERSA	16	24	3	9	-	-	2	21	-	-	21	54
SAN FELICE A CANCELLO	37	55	11	39	-	-	2	32	1	240	51	366
S. MARIA CAPUA VETERE	128	168	14	50	4	31	4	52	2	158	152	459
SESSA AURUNCA	57	69	17	63	4	30	5	99	-	-	83	261
TEANO	41	50	6	25	2	14	1	16	-	-	50	105
TRENTOLA-DUCENTA	17	19	2	6	1	7	-	-	-	-	20	32
ALTRI COMUNI	969	1.176	133	498	49	338	17	265	3	438	1.171	2.715
TOTALE PROVINCIA	1.963	2.447	305	1.117	95	672	66	1.241	17	2.344	2.446	7.821

ALLEGATI

Tabella di ragguglio tra la classificazione delle attività economiche adottata per il censimento del 1971 e la classificazione del 1961 (*)

Numero di categoria della classificazione		Numero di categoria della classificazione		Numero di categoria della classificazione		Numero di categoria della classificazione		Numero di categoria della classificazione		Numero di categoria della classificazione	
1971	1961	1971	1961	1971	1961	1971	1961	1971	1961	1971	1961
1.03.02	1.03.02	2.02.15 2.02.17	2.04.02	3.03.13 3.03.14	3.05.06	3.07.09 3.07.10	3.10.13 3.10.14	3.10.35 3.10.36	3.14.05 3.14.06	3.12.09 3.12.10	3.17.09 3.17.10
1.05.01 1.05.02	1.04.02	3.01.01 3.01.02 3.01.03	3.01.01 3.01.02 3.01.03	3.03.15 3.03.16	3.05.04 3.05.03	3.08.01	3.09.01 3.10.11	3.10.37 3.10.38 3.10.39	3.13.01 3.26.02	3.12.11 3.12.12	3.17.11 3.17.12
1.05.03	1.04.03 1.04.04 1.04.05	3.01.04	3.01.04	3.03.17	3.05.05 3.05.08	3.08.02 3.09.01 3.09.02 3.09.03	3.09.02 3.11.01 3.11.05 3.11.02	3.10.40 3.10.41 3.10.44	3.13.01 3.26.02	3.12.13 3.12.14 3.12.15	3.05.12 3.17.13
1.05.04	1.04.06	3.01.05	3.01.05 3.01.19	3.03.18 3.03.24	3.05.13	3.09.04	3.11.06 3.11.07	3.10.42 3.10.43	3.13.02	3.12.16 3.12.17 3.13.01	3.17.14 3.17.15 3.18.01
1.06.01 1.06.06	1.05.01	3.01.06 3.01.07 3.01.08 3.01.09 3.01.10	3.01.06 3.01.07 3.01.08 3.01.09 3.01.10	3.03.19 3.03.20 3.03.21 3.03.22	3.05.09 3.05.10 3.05.11 3.05.07	3.09.05	3.11.04 3.15.01	3.10.45 3.10.46 3.10.47 3.10.48 3.10.49	3.26.01 3.26.06 3.15.03 3.15.04 3.15.05	3.13.02 3.13.19 3.13.27	3.18.04 3.18.07 3.18.18 3.18.21
1.06.02 1.06.07	1.05.02	3.01.11 3.01.12 3.01.13 3.01.14	3.01.11 3.01.12 3.01.13 3.01.14	3.03.23	3.03.07 3.03.10 3.03.13	3.09.06	3.11.03 3.15.02	3.10.50 3.10.51 3.10.53	3.15.06	3.13.03 3.13.18	3.18.03
1.06.03 1.06.08	1.05.03	3.01.15 3.01.16 3.01.17 3.01.18	3.01.15 3.01.16 3.18.10 3.01.18	3.04.01 3.04.02	3.06.04	3.10.01 3.10.02 3.10.03 3.10.04 3.10.05 3.10.06 3.10.07 3.10.08 3.10.09 3.10.10 3.10.11 3.10.12	3.12.01 3.12.02 3.12.17 3.12.18 3.12.19 3.12.20 3.12.23 3.12.03 3.12.04 3.12.05 3.12.07	3.10.52 3.10.54	3.15.07 3.15.08	3.13.04 3.13.13 3.13.05	3.18.12 3.18.13 3.19.03
1.06.04 1.06.09	1.05.04	3.01.19 3.01.20 3.01.21 3.01.22 3.01.25	3.01.20 3.01.21 3.01.26	3.04.03 3.04.04 3.04.05	3.06.06	3.10.13 3.10.14	3.12.08	3.10.55 3.10.56 3.10.57 3.10.58 3.10.59 3.10.60 3.10.61	3.15.10 3.15.11 3.15.13 3.15.14 3.15.16 3.15.15 3.15.09	3.13.06 3.13.07 3.13.08 3.13.09 3.13.10 3.13.11 3.13.12 3.13.23 3.13.24	3.18.05 3.18.16 3.18.19 3.18.02 3.18.09 3.01.17 3.18.11
1.06.05 1.06.10	1.05.05	3.01.22 3.01.23 3.01.24	3.01.23 3.18.08	3.04.06 3.04.07 3.04.08 3.04.09 3.04.10 3.04.11	3.06.05 3.06.01 3.06.02 3.06.03 3.06.07 3.06.09	3.10.15 3.10.16	3.12.09 3.12.10	3.10.52 3.10.53 3.10.54 3.10.55 3.10.56 3.10.57 3.10.58 3.10.59 3.10.60 3.10.61	3.15.11 3.15.13 3.15.14 3.15.16 3.15.15 3.15.09	3.13.07 3.13.08 3.13.09 3.13.10 3.13.11 3.13.12 3.13.23 3.13.24	3.18.16 3.18.19 3.18.02 3.18.09 3.01.17 3.18.11
1.06.11 1.06.12 1.06.13 1.06.14	1.05.06 1.05.07 1.05.08	3.01.25	3.01.25	3.04.12	3.06.08 3.06.10	3.10.17	3.12.11 3.12.14	3.11.01 3.11.02 3.11.03	3.16.01 3.16.02	3.13.14 3.13.15 3.13.16 3.13.17 3.13.18 3.13.19 3.13.20 3.13.21 3.13.22	3.18.15 3.18.17 3.18.14
2.01.01 2.01.02 2.02.10	2.03.01 2.03.02 2.03.03	3.01.26 3.01.27 3.02.01 3.02.02	2.04.05 3.01.25 3.02.01 3.02.02	3.04.13 3.04.14 3.05.01	3.06.11 3.06.12 3.07.01	3.10.18 3.10.19 3.10.20 3.10.21 3.10.22 3.10.23	3.12.09 3.12.10 3.12.11 3.12.14	3.11.04 3.11.05 3.11.06 3.11.07	3.16.03 3.16.04 3.16.05 3.16.06	3.13.15 3.13.16 3.13.17 3.13.18 3.13.19 3.13.20 3.13.21 3.13.22	3.18.17 3.18.14
2.02.01 2.02.02	2.01.01 2.01.02 2.01.03 2.01.05	3.03.01	3.04.01 3.04.02	3.05.02 3.05.03	3.07.02 3.07.03	3.10.24 3.10.25 3.10.26 3.10.27	3.12.12 3.12.13 3.12.15 3.12.16 3.12.24 3.12.25	3.11.04 3.11.05 3.11.06 3.11.07	3.16.03 3.16.04 3.16.05 3.16.06	3.13.15 3.13.16 3.13.17 3.13.18 3.13.19 3.13.20 3.13.21 3.13.22	3.18.17 3.18.14
2.02.03 2.02.04	2.02.01	3.03.03	3.04.05 3.04.06	3.06.01	3.08.01 3.26.04	3.10.28 3.10.29	3.11.08 3.12.26 3.12.27	3.11.09	3.12.06 3.16.08	3.13.25 3.13.26 3.13.29 3.13.30 3.13.31 3.14.01	3.18.20 3.26.05 3.19.02 3.19.01 3.19.04 3.20.01
2.02.05 2.02.06	2.02.02 2.04.04	3.03.04 3.03.05	3.03.08 3.03.09	3.06.02 3.06.03 3.07.01 3.07.02	3.08.02 3.08.03 3.10.01 3.10.02	3.10.25 3.10.26 3.10.27	3.12.28 3.12.29 3.12.30	3.11.10	3.16.09 3.16.10	3.13.31 3.14.01	3.19.04 3.20.01
2.02.07 2.02.08 2.02.12 2.02.13 2.02.18	2.01.04 2.01.06 2.04.07 2.04.08	3.03.06	3.03.01 3.03.02	3.07.03	3.10.03 3.10.10	3.10.28 3.10.30	3.14.03	3.12.01 3.12.02	3.17.01 3.17.02	3.14.02 3.14.03	3.20.02
2.02.09	2.04.03	3.03.07	3.03.03 3.03.04 3.03.05	3.07.04 3.07.05	3.10.04 3.10.09	3.10.29	3.14.02	3.12.03 3.12.04	3.17.03	3.15.01	3.21.01 3.21.02
2.02.11 2.02.16	2.04.06	3.03.08 3.03.09 3.03.10 3.03.11	3.03.06 3.05.01 3.05.02 3.03.11	3.07.06	3.10.05 3.10.12	3.10.31	3.14.01 3.14.08 3.14.09	3.12.05 3.12.06	3.17.04 3.17.05 3.17.06	3.16.01 3.16.02 3.17.01 3.17.02	3.22.01 3.22.02 3.23.01
2.02.14	2.04.01	3.03.12	3.03.12	3.07.08	3.10.07	3.10.32 3.10.33 3.10.34	3.14.04	3.12.07 3.12.08	3.17.07 3.17.08	3.17.03	3.23.02

(*) La tabella è limitata alle attività dei rami da 1 a 9 che hanno formato oggetto di rilevazione dei censimenti industriali e commerciali del 1971 e del 1961.

Segue: *Tabella di ragguglio tra la classificazione delle attività economiche adottata per il censimento del 1971 e la classificazione del 1961 (*)*

Numero di categoria della classificazione		Numero di categoria della classificazione		Numero di categoria della classificazione		Numero di categoria della classificazione		Numero di categoria della classificazione		Numero di categoria della classificazione	
1971	1961	1971	1961	1971	1961	1971	1961	1971	1961	1971	1961
3.17.04	3.23.03	6.01.06	6.01.24	6.01.48	6.01.50	6.02.21	6.03.06	6.02.57	6.03.11	7.03.01	
3.17.05	3.23.04	6.01.07	6.01.48	6.01.50	6.01.52	6.02.22	6.03.08	6.02.58	6.04.20	7.03.02	
				6.01.51	6.01.53	6.02.23	6.03.05	6.02.59	6.03.12	7.03.03	7.06.01
3.18.01	3.24.01	6.01.08	6.01.54	6.01.53	6.01.49	6.02.24	6.03.09	6.02.60	6.03.23	7.03.04	7.06.02
3.18.02		6.01.52		6.01.54	6.01.55				6.02.61	6.04.29	7.04.04
								6.02.62	6.04.26		
3.18.03	3.24.02	6.01.09	6.01.07	6.01.55	6.01.69	6.02.25	6.03.27	6.02.62	6.03.25	7.04.01	7.07.03
3.18.04		6.01.10		6.01.57		6.02.39	6.05.07	6.02.63	6.05.10	6.02.64	6.08.13
										7.04.03	7.07.04
3.18.05	3.24.03	6.01.11	6.01.06	6.01.56	6.01.70		6.03.14	6.02.66	6.04.30	7.05.02	
			6.01.08	6.01.59	6.01.46		6.04.02		6.05.12		
	3.25.01			6.01.60	6.01.44		6.04.04			7.05.01	7.07.02
3.19.01	3.25.03	6.01.12	6.01.10	6.01.61	6.01.72	6.02.28	6.04.05	6.03.01	6.06.01	7.05.03	7.07.05
	3.25.04	6.01.13	6.01.11	6.01.62	6.01.71	6.02.35	6.04.06				
	3.25.05	6.01.14	6.01.09	6.01.63	6.01.65	6.02.47	6.04.07			7.05.04	7.07.06
		6.01.15	6.01.13	6.01.64	6.01.64		6.04.15	6.03.02	6.06.02	7.07.07	
3.19.02	3.25.02	6.01.16	6.01.12	6.01.65	6.01.63		6.05.09		6.06.03	7.05.05	7.07.01
		6.01.17	6.01.15	6.01.66	6.01.61					7.05.06	7.07.08
3.19.03	3.25.06	6.01.18	6.01.14	6.01.68	6.01.32	6.02.29	6.03.13	6.04.01	6.08.03	7.06.01	7.08.01
3.19.04			6.01.19	6.01.04	6.01.69	6.01.33			6.08.06	7.06.02	7.08.03
3.19.06										6.08.07	7.06.03
3.19.05	3.25.09	6.01.20	6.01.16		6.02.01	6.02.30	6.03.18		6.08.05	7.06.04	7.08.02
			6.01.19		6.02.02		6.03.19	6.04.02		8.01.01	8.01.01
			6.01.20		6.02.03		6.03.20	9.08.03		8.01.02	
					6.02.04		6.08.10			8.01.03	8.01.02
	3.25.07	6.01.21	6.01.17		6.02.05	6.02.31	6.03.21	6.04.03	6.08.04	8.01.01	8.01.01
3.19.07	3.25.08	6.01.22	6.01.21		6.02.06	6.02.32	6.03.15		6.08.01	8.01.02	
	3.25.10	6.01.23	6.01.30		6.05.01	6.02.33	6.03.16		6.08.02	8.01.03	8.01.02
	3.25.11	6.01.24	6.01.31					6.04.04	6.08.02	8.01.05	
3.20.01	3.26.03	6.01.25	6.01.25	6.02.02	6.02.06	6.02.34	6.04.01			8.01.04	8.01.06
			6.01.29	6.02.03	6.02.07		6.05.11	6.04.05	3.01.27	8.01.05	8.01.03
3.20.02	3.26.08		6.01.27		6.05.03			6.05.01		8.01.06	8.01.04
3.20.05	3.26.09	6.01.26	6.01.28	6.02.04	6.02.08	6.02.36	6.04.16	6.05.02	6.08.14	8.03.01	8.03.01
				6.02.05	6.02.09		6.04.17			8.02.01	8.02.01
3.20.03	3.26.07	6.01.27	6.01.66	6.02.06	6.02.10	6.02.37	6.03.17	6.05.03	7.07.09	8.02.02	8.02.02
3.20.04	3.14.07	6.01.28	6.01.47	6.02.07	6.02.11	6.02.38		6.05.04		8.02.03	8.02.03
		6.01.29	6.01.67	6.02.08	6.02.13					8.02.04	8.02.04
4.01.01	4.01.01	6.01.30	6.01.23		6.02.14	6.02.40	6.04.10	6.05.05	6.08.15	8.03.02	8.03.02
4.01.05			6.01.31	6.01.26	6.02.09	6.05.04	6.02.41	6.04.11			9.01.01
								6.06.01	6.07.01	9.01.02	9.01.02
4.01.02	4.01.02	6.01.32	6.01.51			6.02.42	6.04.23	6.06.02		9.01.03	9.01.03
4.01.03	4.01.03	6.01.33	6.01.57			6.02.43	9.03.05			9.01.04	9.01.04
4.01.04	4.01.04	6.01.44	6.01.60	6.02.10	6.02.15			6.06.03	6.07.03	9.01.05	9.01.05
		6.01.49								9.01.06	9.01.06
4.02.01	4.02.01		6.01.40	6.02.11	6.02.16	6.02.44	6.04.08		6.07.04	9.01.07	9.01.07
	4.02.04	6.01.34	6.04.03		6.05.05	6.02.51	6.04.21	6.06.04	6.07.05	9.01.08	9.01.08
									6.07.06	9.02.01	9.02.01
4.02.02	4.02.02			6.02.12	6.02.17					9.02.02	9.02.02
4.02.03	4.02.03	6.01.35	6.01.35	6.02.13	6.02.18			7.01.01	7.01.01	9.02.03	9.02.03
				6.02.14	—	6.02.46	6.04.19	7.01.03		9.02.04	9.02.04
							6.04.27			9.02.05	9.02.05
5.01.01	5.01.01	6.01.36	6.01.36		6.02.12			7.01.02	7.01.02	9.02.06	9.02.06
	5.01.02	6.01.38	6.01.38		6.02.19	6.02.48	6.04.12			9.03.08	9.03.08
		6.01.45	6.01.39	6.02.15	6.05.02		6.04.28		7.01.03	9.04.05	9.04.05
5.01.02	—	6.01.58	6.01.43		6.05.06			7.01.04	7.02.01	9.04.06	9.04.06
5.02.01	5.02.01	6.01.67	6.01.62			6.02.49	6.03.26	7.01.06	7.02.03	9.05.03	9.05.03
5.02.02	5.02.03		6.01.73			6.02.65	6.04.13	7.01.07	7.02.03	9.05.04	9.05.04
5.03.01	5.03.01			6.02.16	6.03.01			7.01.09	7.03.01	9.05.05	9.05.05
5.03.02	5.03.02	6.01.37	6.01.37						7.03.03	9.08.01	9.08.01
		6.01.39	6.01.45	6.02.17	6.03.04	6.02.50	6.04.14			9.08.02	9.08.02
6.01.01	6.01.01	6.01.40	6.01.41	6.02.26	6.03.24			7.01.05	7.02.02	9.08.03	9.08.03
		6.01.41	6.01.56			6.02.52	6.03.10		7.03.02	9.08.04	9.08.04
		6.01.42	6.01.34	6.02.18	6.03.02	6.02.56	6.04.18			9.08.05	9.08.05
6.01.02	6.01.02							7.01.08	5.02.02	9.08.06	9.08.06
	6.01.18							7.02.01	7.05.01	9.08.07	9.08.07
		6.01.43	6.01.42	6.02.19	6.03.03	6.02.53	6.03.22	7.02.02	7.05.02	9.08.08	9.08.08
6.01.03	6.01.03		6.01.59	6.02.27		6.02.54	6.04.09			9.08.09	9.08.09
6.01.04	6.01.22	6.01.46	6.01.68		6.03.07					9.08.11	9.08.11
6.01.05	6.01.05	6.01.47	6.01.58	6.02.20	6.05.08	6.02.55	6.04.24	7.02.03	7.04.01	9.08.12	9.08.12
							6.04.25		7.04.02		

(*) Cfr. la corrispondente nota alla pagina precedente.

**CLASSIFICAZIONE DI DETERMINATE QUALIFICHE PROFESSIONALI RELATIVE A
PARTICOLARI SETTORI DI ATTIVITÀ ECONOMICA**

Qui di seguito sono riportate le categorie posizionali che figurano nel questionario di censimento (Mod. ISTAT/CIC/1). Accanto a ciascuna di esse sono indicate le qualifiche del personale addetto alle attività economiche considerate da includere in ciascuna delle predette categorie.

Per le categorie non riportate valgono le norme generali specificate nelle avvertenze del presente fascicolo.

I - PESCA

DIRIGENTI : comandanti, direttori di macchina (di naviglio per pesca oltre gli stretti).

IMPIEGATI DI CONCETTO CON FUNZIONI DIRETTIVE (Cat. I) : ufficiali di coperta e di macchina, radiotelegrafisti (di naviglio per pesca oltre gli stretti).

CATEGORIE SPECIALI : nostromi, capi-barca.

OPERAI SPECIALIZZATI : retieri, capi-valle, capi-pesca, capi-pescicoltori, caporali di macchine, capi-squadra.

OPERAI QUALIFICATI : operai meccanici, elettricisti, frigoristi, cuochi, vallanti, pescicoltori, addetti alla pesca fissa.

OPERAI COMUNI E MANOVALI SPECIALIZZATI : marinai, camerieri, secondi cuochi, pescatori avventizi.

MANOVALI COMUNI : giovanotti, braccianti ed operai per la manutenzione delle valli, mano d'opera avventizia (per la pulizia).

II - COMMERCIO ALL'INGROSSO E AL MINUTO (escluse farmacie)

IMPIEGATI DI CONCETTO CON FUNZIONI DIRETTIVE (Cat. I) : direttori, dirigenti, capi servizio (tecnici, amministrativi e di vendita, ecc.), capo dell'ufficio legale e contenzioso abilitato all'esercizio professionale, gestore o gerente (1).

IMPIEGATI DI CONCETTO SENZA FUNZIONI DIRETTIVE (Cat. II) : personale che svolge mansioni di concetto : capo ufficio, ispettore, gestore o gerente (1), capo reparto, capo contabile, cassiere principale, contabile, segretario, interprete, corrispondente, magazzinieri consegnatari, capi campionaristi, vetrinisti, ecc. ; personale con mansioni analoghe.

IMPIEGATI D'ORDINE (Cat. III - IV - V) : contabili d'ordine e aiuto contabili, fatturisti, cassieri comuni, scritturali, commessi di vendite, campionaristi, magazzinieri, stenografi, dattilografi, esattori, traduttori, archivisti, addetti ai calcoli e ai registratori di cassa, ecc. ; personale d'ordine in genere.

ALTRO PERSONALE : il personale indicato nei contratti di lavoro come appartenente alla categoria D, e cioè banconiere, aiuto banconiere, aiuto commesso, aiuti in genere, sorveglianti, fattorini, uscieri, inservienti, portieri, guardie, custodi, verificatori, telefonisti, porta pacchi, ecc..

III - FARMACIE

DIRIGENTI : direttore tecnico responsabile con funzioni amministrative, direttore tecnico responsabile.

IMPIEGATI DI CONCETTO CON FUNZIONI DIRETTIVE (Cat. I) : collaboratori.

IV - ESERCIZI ALBERGHIERI ED EXTRALBERGHIERI

IMPIEGATI DI CONCETTO CON FUNZIONI DIRETTIVE (Cat. I) : l'impiegato che esercita funzioni di carattere direttivo, ma non ha responsabilità nella gestione dell'azienda.

IMPIEGATI DI CONCETTO SENZA FUNZIONI DIRETTIVE (Cat. II) : l'impiegato che coadiuva l'impiegato di 1^a categoria : capo del personale, chef de réception, cassiere, economo, ecc..

IMPIEGATI D'ORDINE (Cat. III - IV - V) : segretari amministrativi, aiuto segretari, réception, cassieri, magazzinieri, depositari, controllo merci, controllori al peso delle merci.

OPERAI SPECIALIZZATI : capi camerieri (maîtres d'hotel), capo-cuoco, 1^o portiere, portiere unico, prima governante e governante unica, per gli alberghi di lusso e 1^a categoria, primo barman, barman unico per gli alberghi di lusso, portiere di notte con conoscenza di almeno tre lingue negli alberghi di lusso e di 1^a categoria con almeno 200 letti, sotto capo-cuoco (sous-chef).

OPERAI QUALIFICATI : centralinisti qualificati negli esercizi con 150 apparecchi in derivazione, camerieri caposquadra (chef de rang), trinciatore (trancheur), cameriere ai vini, cameriere ai piani (chef d'étage), cuochi capi partita, primo cameriere dei corrieri, governante non rientrante nella prima categoria, prima guardarobiera e unica consegnataria, secondo portiere, portiere di turno, portiere di notte non compreso nella 1^a categoria, conduttore di stazione con conoscenza di almeno due lingue estere, controllo merci senza funzioni amministrative, capo caffettiere, capo cantiniere, capo dispensiere, capo stiratrice, dispensiere unico, caffettiere unico, stiratrice unica (limitatamente agli alberghi di lusso), capo lavandaio, secondo barman o barman.

OPERAI COMUNI : tutto il restante personale alberghiero compreso il personale ausiliario.

V - RISTORANTI, TRATTORIE, CAFFÈ, BAR ED ESERCIZI SIMILI

IMPIEGATI DI CONCETTO CON FUNZIONI DIRETTIVE (Cat. I) : direttore (non munito di procura) che sovrintende all'esercizio.

IMPIEGATI DI CONCETTO SENZA FUNZIONI DIRETTIVE (Cat. II) : 2^o direttore o capo servizio o direttore dei servizi di sala.

IMPIEGATI D'ORDINE (Cat. III - IV - V) : economo, controllore, addetto alla cassa o ai registratori di cassa, o marchieri o tablattisti, segretari contabili, dattilografi, scritturali, aiuti in genere, altri impiegati d'ordine ; capo banconiere e banconieri di pasticceria e confetteria.

OPERAI SPECIALIZZATI : capo cameriere o maître d'hotel (per i locali extra o di prima categoria), capo cuoco ; capo cameriere o capo servizi aventi un rango, capo gelatiere (che sia coadiuvato almeno da un secondo gelatiere qualificato), capo barista con conoscenza di lingue estere e specializzato nella preparazione dei cocktails ; primo pasticciere o primo dolciere (con funzioni di capo laboratorio), primo pasticciere o primo dolciere (dove non esiste il capo laboratorio).

(1) I gestori o gerenti di negozio che gestiscono la licenza totalmente in proprio vanno considerati come se fossero i titolari, in luogo del titolare che figura effettivamente dalla licenza. I gestori o gerenti di negozio o filiale che invece ricevono un compenso fisso (con o senza percentuale sugli utili) vanno compresi tra gli impiegati di 1^a categoria se hanno almeno un anno di servizio con tale qualifica nella stessa azienda e almeno 10 lavoratori alle proprie dipendenze ; gli altri invece devono essere compresi tra gli impiegati di 2^a categoria.

OPERAI QUALIFICATI : cameriere (chef de rang) con o senza commis, sotto capo cuoco (saucer), cuoco capopartita, cuoco unico, pizzaiolo, cameriere trinciatore (trancheur), cameriere ai vini, dispensiere, primo cantiniere, banconiere alle tavole calde o fredde, dispensiere unico, cantiniere unico ; barista (anche se con funzioni di capo o di capo squadra), cameriere, barista unico, addetto ai biliardi e ai giuochi, gelatiere, caffettiere, spillatore, banconiere di tavola calda o fredda, 2° banconiere (porgitore o porgitrice di pasticceria e confetteria), 2° pasticciere e 2° dolciere.

OPERAI COMUNI : guardarobiera al vestiario (quando il relativo servizio non è dato in gestione o in appalto), guardarobiere interno, tutto il rimanente personale (compresi gli aiuti al personale qualificato di cui sopra) ; aiuto barista, carrellista di stazione che non sia in gestione diretta, interni in genere, 3° pasticciere e 3° dolciere.

ALTRO PERSONALE : tutto il rimanente personale di pasticceria.

VI - TRASPORTI E COMUNICAZIONI

1. TRASPORTI TERRESTRI

a) *Trasporti ferroviari e filotramviari*

IMPIEGATI DI CONCETTO CON FUNZIONI DIRETTIVE (Cat. I) : ispettori, capi ufficio e simili.

IMPIEGATI DI CONCETTO SENZA FUNZIONI DIRETTIVE (Cat. II) : capi stazione, gestori, controllori, capi tecnici, applicati principali e simili.

IMPIEGATI D'ORDINE (Cat. III - IV - V) : dattilografi, telefonisti, applicati di 2ª e 3ª categoria e simili.

OPERAI SPECIALIZZATI : macchinisti, autisti, conducenti di tramvie e simili.

OPERAI QUALIFICATI : fuochisti, bigliettai di tramvie e simili.

OPERAI COMUNI E MANOVALI SPECIALIZZATI : frenatori, guardia sala, deviatori e simili.

MANOVALI COMUNI : guardiani, custodi, cantonieri e simili.

ALTRO PERSONALE : assuntori, ragazzi e simili.

b) *Trasporti su via ordinaria*

IMPIEGATI DI CONCETTO SENZA FUNZIONI DIRETTIVE (Cat. II) : controllori e simili.

OPERAI SPECIALIZZATI : autisti e simili.

2. TRASPORTI MARITTIMI, LACUALI E FLUVIALI

DIRIGENTI : comandanti, direttori di macchina, primi medici e simili.

IMPIEGATI DI CONCETTO CON FUNZIONI DIRETTIVE (Cat. I) : ufficiali di 1ª e 2ª classe e simili.

IMPIEGATI DI CONCETTO SENZA FUNZIONI DIRETTIVE (Cat. II) : ufficiali di 3ª classe e simili.

CATEGORIE SPECIALI : sottufficiali capi servizio, maestri di casa, caporali di macchina, nostromi e simili.

OPERAI SPECIALIZZATI : sottufficiali elettricisti di macchina, primi camerieri, capi panettieri e simili.

OPERAI QUALIFICATI : marinai, camerieri, panettieri e simili.

OPERAI COMUNI E MANOVALI SPECIALIZZATI : giovanotti, garzoni di 1ª e simili.

MANOVALI COMUNI : mozzi, garzoni di 2ª, piccoli e simili.

3. TRASPORTI AEREI

IMPIEGATI DI CONCETTO CON FUNZIONI DIRETTIVE (Cat. I) : funzionari di 1ª, 2ª e 3ª, 1° comandante, comandante e simili.

IMPIEGATI DI CONCETTO SENZA FUNZIONI DIRETTIVE (Cat. II) : impiegati di concetto, di 1ª, 2ª e 3ª, pilota di 1ª e 2ª, tecnico volo, allievo tecnico volo, assistente di volo responsabile capo, assistente di volo responsabile di 1ª e simili.

IMPIEGATI D'ORDINE (Cat. III - IV - V) : assistente di volo responsabile di 2ª, assistente di volo, allievo assistente volo e simili.

OPERAI SPECIALIZZATI : capi squadra specializzati, meccanici, motoristi e simili.

OPERAI QUALIFICATI : capi squadra, trattoristi e simili.

4. COMUNICAZIONI

IMPIEGATI DI CONCETTO SENZA FUNZIONI DIRETTIVE (Cat. II) : capitecnici, capicentrale e simili.

OPERAI SPECIALIZZATI : meccanici di centrale, giuntisti specializzati e simili.

OPERAI QUALIFICATI : apparecchiatori, guardafili, telefonisti e simili.

OPERAI COMUNI E MANOVALI SPECIALIZZATI : aiuti meccanici, aiuti apparecchiatori, aiuti guardafili e simili.

ALTRO PERSONALE : ricevitori di uffici postali in appalto e simili.

VII - CREDITO

IMPIEGATI DI CONCETTO CON FUNZIONI DIRETTIVE (Cat. I) : funzionari.

IMPIEGATI DI CONCETTO SENZA FUNZIONI DIRETTIVE (Cat. II) : impiegati di 1ª categoria.

IMPIEGATI D'ORDINE (Cat. III - IV - V) : impiegati di 2ª categoria.

OPERAI SPECIALIZZATI : commessi.

OPERAI QUALIFICATI : autisti, elettricisti, falegnami, idraulici, tipografi, macchinisti, ecc..

ALTRO PERSONALE : guardie notturne, uomini di fatica e donne di pulizia.

VIII - STABILIMENTI BALNEARI MARITTIMI, LACUALI E FLUVIALI

IMPIEGATI DI CONCETTO SENZA FUNZIONI DIRETTIVE (Cat. II) : capo del personale, ispettori.

IMPIEGATI D'ORDINE (Cat. III - IV - V) : contabili, cassieri, custodi valori, interpreti, magazzinieri, dattilografi, addetti alla vendita di biglietti, infermiere diplomate.

OPERAI SPECIALIZZATI : capo bagnini.

OPERAI QUALIFICATI : controllori di spiaggia, guardarobieri, infermieri, bagnini di stabilimento, bagnini di cabine e capanne, manicure, pedicure, massaggiatori, parrucchiere, guardiani notturni, custodi, marinai di salvataggio, falegnami, carpentieri, pittori, elettricisti, meccanici.

OPERAI COMUNI : manovali, lavandai, addetti ai servizi di pulizia e trasporto immondizie, inservienti ai gabinetti, maschere, tutto il restante personale operaio non qualificato.

IX - ALBERGHI DIURNI

IMPIEGATI D'ORDINE (Cat. III - IV - V) : contabili, aiuto-contabili, gerenti, dattilografi, bigliettai.

OPERAI QUALIFICATI : barbieri e parrucchieri per uomo, parrucchieri e acconciatori per signora, manicure, pedicure, macchinisti o meccanici con patente, addetti alle caldaie senza patente, fuochisti, cappellaie, stiratrici e pulitrici a secco.

OPERAI COMUNI : guardarobiere addette al deposito bagagli, bagnini, gabinettaie, lustrascarpe, facchini, commissionari, lavandaie, garzoni, altro personale operaio non qualificato.

The first part of the document is a preface, written by the author, which explains the purpose and scope of the work. It discusses the importance of the subject matter and the author's motivation for writing the book. The preface also mentions the author's previous work in the field and expresses hope that the book will be helpful to readers.

The second part of the document is the introduction, which provides an overview of the book's content and structure. It outlines the main themes and objectives of the work, and explains how the chapters are organized. The introduction also mentions the author's acknowledgments and expresses gratitude to those who have supported the project.

The third part of the document is the first chapter, which discusses the history and development of the subject matter. It provides a detailed overview of the field and its evolution over time, highlighting key milestones and figures. The chapter also discusses the current state of the field and the challenges it faces.

The fourth part of the document is the second chapter, which discusses the methodology used in the research. It provides a detailed overview of the research design, data collection methods, and analysis techniques. The chapter also discusses the strengths and limitations of the methodology and explains how the author has addressed these limitations.

The fifth part of the document is the third chapter, which discusses the results of the research. It provides a detailed overview of the findings and their implications, highlighting key results and their significance. The chapter also discusses the limitations of the study and the need for further research.

The sixth part of the document is the fourth chapter, which discusses the conclusions of the research. It provides a detailed overview of the author's findings and their implications, highlighting key conclusions and their significance. The chapter also discusses the limitations of the study and the need for further research.

The seventh part of the document is the fifth chapter, which discusses the implications of the research. It provides a detailed overview of the author's findings and their implications, highlighting key implications and their significance. The chapter also discusses the limitations of the study and the need for further research.

The eighth part of the document is the sixth chapter, which discusses the future of the field. It provides a detailed overview of the author's findings and their implications, highlighting key future directions and their significance. The chapter also discusses the limitations of the study and the need for further research.

The ninth part of the document is the seventh chapter, which discusses the author's conclusions and recommendations. It provides a detailed overview of the author's findings and their implications, highlighting key conclusions and their significance. The chapter also discusses the limitations of the study and the need for further research.

The tenth part of the document is the eighth chapter, which discusses the author's conclusions and recommendations. It provides a detailed overview of the author's findings and their implications, highlighting key conclusions and their significance. The chapter also discusses the limitations of the study and the need for further research.

The eleventh part of the document is the ninth chapter, which discusses the author's conclusions and recommendations. It provides a detailed overview of the author's findings and their implications, highlighting key conclusions and their significance. The chapter also discusses the limitations of the study and the need for further research.

The twelfth part of the document is the tenth chapter, which discusses the author's conclusions and recommendations. It provides a detailed overview of the author's findings and their implications, highlighting key conclusions and their significance. The chapter also discusses the limitations of the study and the need for further research.

The thirteenth part of the document is the eleventh chapter, which discusses the author's conclusions and recommendations. It provides a detailed overview of the author's findings and their implications, highlighting key conclusions and their significance. The chapter also discusses the limitations of the study and the need for further research.

The fourteenth part of the document is the twelfth chapter, which discusses the author's conclusions and recommendations. It provides a detailed overview of the author's findings and their implications, highlighting key conclusions and their significance. The chapter also discusses the limitations of the study and the need for further research.

The fifteenth part of the document is the thirteenth chapter, which discusses the author's conclusions and recommendations. It provides a detailed overview of the author's findings and their implications, highlighting key conclusions and their significance. The chapter also discusses the limitations of the study and the need for further research.

The sixteenth part of the document is the fourteenth chapter, which discusses the author's conclusions and recommendations. It provides a detailed overview of the author's findings and their implications, highlighting key conclusions and their significance. The chapter also discusses the limitations of the study and the need for further research.

The seventeenth part of the document is the fifteenth chapter, which discusses the author's conclusions and recommendations. It provides a detailed overview of the author's findings and their implications, highlighting key conclusions and their significance. The chapter also discusses the limitations of the study and the need for further research.

The eighteenth part of the document is the sixteenth chapter, which discusses the author's conclusions and recommendations. It provides a detailed overview of the author's findings and their implications, highlighting key conclusions and their significance. The chapter also discusses the limitations of the study and the need for further research.

The nineteenth part of the document is the seventeenth chapter, which discusses the author's conclusions and recommendations. It provides a detailed overview of the author's findings and their implications, highlighting key conclusions and their significance. The chapter also discusses the limitations of the study and the need for further research.

The twentieth part of the document is the eighteenth chapter, which discusses the author's conclusions and recommendations. It provides a detailed overview of the author's findings and their implications, highlighting key conclusions and their significance. The chapter also discusses the limitations of the study and the need for further research.

The twenty-first part of the document is the nineteenth chapter, which discusses the author's conclusions and recommendations. It provides a detailed overview of the author's findings and their implications, highlighting key conclusions and their significance. The chapter also discusses the limitations of the study and the need for further research.

The twenty-second part of the document is the twentieth chapter, which discusses the author's conclusions and recommendations. It provides a detailed overview of the author's findings and their implications, highlighting key conclusions and their significance. The chapter also discusses the limitations of the study and the need for further research.

The twenty-third part of the document is the twenty-first chapter, which discusses the author's conclusions and recommendations. It provides a detailed overview of the author's findings and their implications, highlighting key conclusions and their significance. The chapter also discusses the limitations of the study and the need for further research.

The twenty-fourth part of the document is the twenty-second chapter, which discusses the author's conclusions and recommendations. It provides a detailed overview of the author's findings and their implications, highlighting key conclusions and their significance. The chapter also discusses the limitations of the study and the need for further research.

The twenty-fifth part of the document is the twenty-third chapter, which discusses the author's conclusions and recommendations. It provides a detailed overview of the author's findings and their implications, highlighting key conclusions and their significance. The chapter also discusses the limitations of the study and the need for further research.

The twenty-sixth part of the document is the twenty-fourth chapter, which discusses the author's conclusions and recommendations. It provides a detailed overview of the author's findings and their implications, highlighting key conclusions and their significance. The chapter also discusses the limitations of the study and the need for further research.

Prezzo L. 2.000