

ISTITUTO CENTRALE DI STATISTICA

5° CENSIMENTO GENERALE DELL'INDUSTRIA E DEL COMMERCIO

25 OTTOBRE 1971

VOLUME II

DATI SULLE CARATTERISTICHE STRUTTURALI
DELLE IMPRESE E DELLE UNITÀ LOCALI

FASCICOLO 13

BRESCIA

DATI PROVINCIALI E COMUNALI



ROMA - 1975

ISTITUTO CENTRALE DI STATISTICA

5° CENSIMENTO GENERALE DELL'INDUSTRIA E DEL COMMERCIO

25 OTTOBRE 1971

VOLUME II

DATI SULLE CARATTERISTICHE STRUTTURALI
DELLE IMPRESE E DELLE UNITÀ LOCALI

FASCICOLO 13

BRESCIA

DATI PROVINCIALI E COMUNALI



ROMA - 1975

I N D I C E

AVVERTENZE	Pag.	V
----------------------	------	---

DATI PROVINCIALI

Tavola	1 - Imprese, unità locali e addetti per ramo, classe e sottoclasse di attività economica.	»	2
	» 2 - Imprese per forma giuridica e relativi addetti per ramo, classe e sottoclasse di attività economica	»	4
	» 3 - Imprese per numero di addetti e per ramo, classe e sottoclasse di attività economica		
	A - Totale	»	8
	B - Imprese individuali	»	12
	C - Società ed Enti	»	16
	» 4 - Imprese per numero di unità locali e per ramo, classe e sottoclasse di attività economica	»	20
	» 5 - Imprese per diffusione territoriale e per ramo, classe e sottoclasse di attività economica	»	24
	» 6 - Unità locali per tipo e per ramo, classe e sottoclasse di attività economica	»	26
	» 7 - Unità locali per numero di addetti e per ramo, classe, sottoclasse e categoria di attività economica	»	28
	» 8 - Unità locali operative con e senza forza motrice per ramo, classe e sottoclasse di attività economica.	»	46
	» 9 - Unità locali operative con forza motrice, per tipo di motori e per ramo, classe e sottoclasse di attività economica	»	47
	» 10 - Unità locali operative per potenza utilizzabile e per ramo, classe e sottoclasse di attività economica.	»	48
	» 11 - Addetti alle unità locali per categoria posizionale, sesso e per ramo, classe e sottoclasse di attività economica	»	49
	» 12 - Mezzi di trasporto terrestri in dotazione alle unità locali per tipo e per ramo, classe e sottoclasse di attività economica	»	53
	» 13 - Personale dipendente occupato nel 1970 per mese e per ramo, classe e sottoclasse di attività economica.	»	55
	» 14 - Ore di lavoro prestate dal personale operaio nel 1970 per mese e per ramo, classe e sottoclasse di attività economica	»	59
	» 15 - Spese per il personale dipendente nel 1970 per titolo di spesa, gruppo posizionale del personale e per ramo, classe e sottoclasse di attività economica	»	61

DATI COMUNALI

Tavola	16 - Imprese e unità locali per comune e per ramo e classe di attività economica.	»	64
	» 17 - Unità locali dei comuni capoluoghi, dei comuni con oltre 10.000 abitanti e degli altri comuni, per numero di addetti e per settore di attività economica	»	147

ALLEGATI

Tabella di ragguglio tra la classificazione delle attività economiche adottata per il censimento del 1971 e la classificazione del 1961	»	150
Classificazione di determinate qualifiche professionali relative a particolari settori di attività economica	»	152

AVVERTENZE

Il 5° Censimento generale dell'industria e del commercio è stato effettuato con riferimento alla data del 25 ottobre 1971, in attuazione della legge 31 gennaio 1969, n. 14, e del relativo regolamento di esecuzione (D.P.R. del 23 ottobre 1971, n. 895).

Il piano di rilevazione del censimento e di elaborazione dei dati è stato predisposto sulla base delle proposte formulate da un'apposita Commissione di studio istituita presso l'Istituto Centrale di Statistica (1).

Nelle avvertenze che seguono sono illustrati i caratteri ai quali si riferiscono i dati riportati nel presente fascicolo allo scopo di assicurare una esatta interpretazione dei dati stessi.

Per una conoscenza più completa delle modalità tecniche seguite per l'esecuzione del censimento vedasi il fascicolo dell'Istituto Centrale di Statistica « 11° Censimento della popolazione - 5° Censimento industriale e commerciale, 24-25 ottobre 1971 - Disposizioni ed istruzioni per gli organi periferici », Roma, 1971.

1. Riferimento dei dati. — I dati riportati nel presente fascicolo fanno riferimento alla data del 25 ottobre 1971, ad eccezione di quelli concernenti il personale dipendente occupato nei singoli mesi (tav. 13), le ore di lavoro prestate dal personale operaio (tav. 14) e le spese per il personale dipendente (tav. 15), i quali si riferiscono, invece, all'anno 1970. Alla data del 25 ottobre 1971 fanno riferimento, altresì, la denominazione e le circoscrizioni territoriali dei Comuni e della Provincia.

2. Classificazione delle attività economiche. — La classificazione delle attività economiche utilizzata per il censimento è quella predisposta dall'Istituto Centrale di Statistica e adottata nelle statistiche ufficiali italiane (2). Detta classificazione si articola in dieci rami suddivisi in classi, alcune delle quali sono distinte in sottoclassi. Sia le classi che le sottoclassi sono ulteriormente articolate in categorie, le quali ultime costituiscono le componenti elementari della classificazione (3).

Tale classificazione, ottenuta dalla revisione e dal perfezionamento di quella utilizzata per la pubblicazione dei risultati del 4° Censimento generale dell'industria e del commercio (16 ottobre 1961) non si discosta sostanzialmente da quest'ultima, pur presentando numerose variazioni specie a livello di categoria. Al fine di permettere il corretto confronto dei dati del censimento del 1971 con quelli del censimento del 1961 è riportata, in allegato, la tabella di ragguaglio tra le classificazioni adottate nei due censimenti, con riferimento ai numeri di codice delle categorie.

(1) In tale Commissione erano rappresentati le seguenti Amministrazioni ed Enti: Ministero dell'Industria, del Commercio e dell'Artigianato; Ministero del Bilancio e della Programmazione Economica; Ministero del Lavoro e della Previdenza Sociale; Ministero dell'Agricoltura e delle Foreste; Assessorati dell'Industria e del Commercio delle Regioni a statuto speciale; Unione Italiana delle Camere di Commercio, Industria, Artigianato ed Agricoltura; Camere di Commercio, Industria, Artigianato ed Agricoltura; Uffici di Statistica dei Comuni capoluoghi; Confederazione Generale dell'Industria Italiana; Confederazione Generale Italiana del Commercio e del Turismo; Confederazione Generale Italiana dell'Artigianato; Associazione Sindacale Intersind; Confederazione Generale Italiana del Lavoro; Confederazione Italiana Sindacati Lavoratori; Unione Italiana del Lavoro; Docenti universitari.

(2) ISTAT, Classificazione delle attività economiche, Metodi e norme, Serie C, n. 5, Roma, gennaio 1971.

(3) Il grande numero (581) di categorie, nelle quali si articola la classificazione utilizzata per il censimento, permette a questa di conformarsi, con gli opportuni adattamenti, alle corrispondenti classificazioni raccomandate dalle competenti Organizzazioni internazionali (Cfr. C.I.T.I.: Classification internationale type, par industrie, de toutes les branches d'activité économique - Etudes statistiques - Série M, n. 4, Rev. 2, Bureau de Statistique des Nations Unies, New York, 1969. NACE: Nomenclature générale des activités économiques dans les Communautés européennes 1970, Office Statistique des Communautés européennes, Luxembourg).

3. Campo di rilevazione. — Hanno formato oggetto del censimento tutte le imprese e le relative unità locali di qualsiasi ampiezza e da chiunque gestite — comprese quelle a carattere artigiano — esercitanti :

a) le attività del ramo 1 (Agricoltura, foreste, caccia e pesca) limitatamente alle seguenti classi e categorie :

classe 1.03 — Foreste (limitatamente alla categoria 1.03.02 - Aziende di utilizzazione del bosco)

classe 1.05 — Pesca

classe 1.06 — Attività connesse con l'agricoltura ;

b) tutte le attività comprese nei rami : 2 (Industrie estrattive), 3 (Industrie manifatturiere), 4 (Industrie delle costruzioni e della installazione di impianti), 5 (Produzione e distribuzione di energia elettrica, di vapore, di acqua calda e di gas - Raccolta e distribuzione di acqua), 6 (Commercio) (1), 7 (Trasporti e comunicazioni), 8 (Credito, assicurazione, imprese finanziarie di controllo e gestioni esattoriali) ;

c) le attività del ramo 9 (Servizi), limitatamente alle seguenti classi, sottoclassi e categorie :

classe 9.01 — Servizi per l'igiene e la pulizia

classe 9.02 — Servizi dello spettacolo e ricreativi (limitatamente alle categorie : 9.02.01 - Distribuzione di films ; 9.02.02 - Trasmissioni radiofoniche e televisive ; 9.02.03 - Esercizio di sale cinematografiche ; 9.02.04 - Servizi dello spettacolo ; 9.02.05 - Stabilimenti balneari marittimi, lacuali e fluviali ; 9.02.06 - Altri servizi dello spettacolo e ricreativi)

classe 9.03 — Servizi sanitari

sottoclasse 9.03 B — Servizi sanitari privati (limitatamente alla categoria 9.03.08 - (Stabilimenti idropinici e idrotermali)

classe 9.04 — Servizi per l'istruzione e la formazione professionale e culturale (limitatamente alla categoria 9.04.05 - Scuole di guida, pilotaggio e simili)

classe 9.05 — Servizi legali, commerciali, tecnici e artistici (limitatamente alle categorie : 9.05.03 - Studi per le ricerche di mercato e la consulenza organizzativa ; 9.05.05 - Studi di analisi chimiche e merceologiche)

classe 9.08 — Servizi vari, non altrove classificati (limitatamente alle categorie : 9.08.01 - Agenzie di pubblicità ; 9.08.02 - Agenzie di informazioni per la stampa, informazioni commerciali, richieste di certificati ed agenzie affini ; 9.08.03 - Gestioni di immobili ; 9.08.04 - Centri meccanografici ed elettronici per conto terzi ; 9.08.05 - Copisterie ; 9.08.06 - Agenzie di distribuzione di libri, giornali e riviste ; 9.08.07 - Ricevitorie del lotto, lotterie e concorsi pronostici ; 9.08.08 - Gestione di pubblici mercati).

Sono incluse nel censimento le imprese costituite all'estero, limitatamente alle sedi o rappresentanze stabili esistenti nel territorio nazionale, mentre sono escluse le unità locali situate all'estero dipendenti da imprese nazionali.

4. Impresa (Ditta). — Per impresa (ditta) s'intende, ai fini del censimento, un ente giuridico economico organizzato per la produzione o vendita di beni o la prestazione di servizi. Le imprese possono essere « unilocalizzate », vale a dire costituite da una sola unità locale (che coincide, pertanto, con la sede dell'impresa) o « plurilocalizzate », vale a dire costituite da due o più unità locali, delle quali una coincidente con la sede dell'impresa e l'altra (o le altre) situata o nello stesso comune o in comune diverso (della stessa provincia o anche di altra provincia).

I dati riportati nel presente fascicolo fanno riferimento a tutte le imprese ivi comprese quelle che svolgevano la propria attività in forma artigianale.

In relazione alla forma giuridica le imprese sono classificate in : imprese individuali, società per azioni, cooperative, in accomandita (semplice e per azioni), a responsabilità limitata, in nome collettivo, altre (società di fatto), enti pubblici e altre forme.

In particolare, si precisa che negli « Enti pubblici » sono comprese anche le Aziende municipalizzate, nonché altri Enti (quali ad esempio : le Associazioni con finalità economiche, gli Enti morali, ecc.) esercitanti una o più delle attività economiche che hanno formato oggetto del censimento.

Nelle « altre forme » sono compresi particolari tipi di consorzi ed altre forme associative di imprese che per la loro natura giuridica non sono classificabili nelle altre voci.

Ai fini del censimento, le imprese esercitanti il commercio ambulante sono classificate tra le imprese individuali.

(1) Per quanto riguarda il commercio ambulante, compreso nel ramo 6, è da tener presente che hanno formato oggetto del censimento soltanto gli esercizi i cui titolari esercitavano il commercio ambulante come attività esclusiva o prevalente. Non sono stati rilevati, pertanto, gli esercizi di commercio ambulante il cui titolare esercitava tale attività occasionalmente o in determinati periodi dell'anno.

5. Diffusione territoriale delle imprese. — Per quanto riguarda la diffusione territoriale delle imprese, sono considerate: a *diffusione comunale* tutte le imprese che hanno una sola unità locale (unilocalizzate) nonché quelle aventi due o più unità locali (plurilocalizzate) ubicate tutte nello stesso comune sede dell'impresa; a *diffusione provinciale* quelle che hanno unità locali in più comuni, appartenenti tutti alla medesima provincia sede dell'impresa; a *diffusione regionale* quelle che hanno unità locali in comuni facenti parte di più provincie comprese nella stessa regione sede dell'impresa; a *diffusione nazionale* quelle che hanno unità locali in comuni appartenenti a provincie di regioni diverse.

Le imprese esercitanti il commercio ambulante sono considerate a diffusione comunale.

6. Unità locale. — Per unità locale, s'intende, ai fini del censimento, l'impianto (o corpo di impianti) situato in un dato luogo, in cui si svolgono una o più attività economiche. Per talune specifiche attività, sempre ai fini del censimento, è stata considerata come unità locale:

— per le *aziende di utilizzazione del bosco* (categoria 1.03.02), l'insieme dei luoghi di abbattimento e segagione dipendenti da una stessa impresa ed esistenti in uno stesso comune;

— per l'*industria della pesca* (classe 1.05), il complesso delle attrezzature e degli impianti fissi nonché dei natanti gestiti da una stessa impresa ed esistenti in uno stesso comune;

— per le *industrie estrattive* (ramo 2), nel caso di pozzi minerari, il complesso dei pozzi compresi in un'unica concessione mineraria e situati in uno stesso comune; nel caso di cave, il complesso delle cave facenti capo ad una stessa impresa e situate in uno stesso comune;

— per le *costruzioni edilizie e l'installazione di impianti* (ramo 4), il complesso dei cantieri dipendenti da una stessa impresa ed impiantanti in uno stesso comune;

— per i *trasporti e le comunicazioni* (ramo 7), il complesso degli impianti, attrezzature e mezzi di trasporto gestiti da una stessa impresa in uno stesso comune; costituiscono, tuttavia, unità locali a sé stanti i posteggi stradali e i singoli uffici postali, telegrafici e simili (1);

— per i *servizi di trasmissioni radiofoniche e televisive*, il complesso degli impianti, attrezzature, ecc., gestiti da una stessa impresa, o ente, e funzionanti nell'ambito di uno stesso comune.

Le unità locali sono distinte in:

a) *unità locali operative*, costituite da quelle unità dove si attua materialmente la produzione o la vendita di beni o la prestazione di servizi, cioè stabilimenti, laboratori, officine, miniere, negozi, grandi magazzini e simili.

Le unità locali operative sono distinte, a loro volta, in:

— « produttive o di esercizio », se in esse si attua la produzione o la vendita di beni o la prestazione di servizi a terzi;

— « ausiliarie », se in esse si attua una prestazione di servizi destinata esclusivamente all'impresa (o a parte di essa) da cui le unità stesse dipendono;

b) *unità locali amministrative*, costituite dalla sede centrale dell'impresa e dagli uffici direttivi, tecnici e amministrativi — nei quali vengono trattati gli affari inerenti la gestione dell'impresa — fisicamente o funzionalmente distinte dalle unità locali operative di cui alla precedente lettera a).

7. Classificazione delle imprese e delle unità locali per attività economica. — La classificazione delle imprese per ramo, classe e sottoclasse di attività economica è effettuata in base all'attività esercitata dall'impresa stessa e risultante dalla dichiarazione riportata nel questionario di censimento.

Nel caso di imprese esercitanti attività classificabili in rami, classi o sottoclassi differenti, tali imprese sono classificate nel ramo, classe o sottoclasse corrispondente alla attività prevalente.

La classificazione delle unità locali, per ramo, classe, sottoclasse e categoria di attività economica è effettuata, parimenti, in base al criterio dell'attività unica o prevalente svolta nelle unità locali stesse, indipendentemente dalla classificazione delle relative imprese.

Pertanto, la classificazione per attività economica delle imprese è indipendente da quella delle unità locali. Si ha coincidenza delle due classificazioni solo nel caso di imprese aventi una sola unità locale (unilocalizzate) o di imprese aventi più unità locali esercitanti tutte una attività prevalente compresa nella stessa categoria di attività economica dell'impresa.

(1) Tale criterio differisce dalla norma seguita nel 1961, allorchè per tali settori venne adottato il criterio dell'unità locale a carattere comunale. Analogamente, anche per « l'esercizio di macchine agricole » (sottoclasse 1.06 C) e per il « servizio di distribuzione stradale di carburanti e lubrificanti » (categoria 6.02.42), come unità locale sono stati considerati rispettivamente i singoli depositi di macchine agricole ed i singoli « punti di vendita » di carburanti e lubrificanti, a differenza dei criteri seguiti in occasione del censimento del 1961, allorchè per dette attività venne adottato il criterio dell'unità locale a carattere comunale.

Le unità locali operative ed ausiliarie sono classificate in base all'attività economica, unica o prevalente, in esse svolta, mentre le unità locali amministrative sono classificate in base all'attività economica, unica o prevalente, esercitata dalla relativa impresa.

8. Classificazione delle imprese e delle unità locali per circoscrizione territoriale. — Nella classificazione delle imprese e delle unità locali per circoscrizione territoriale, occorre precisare che mentre le imprese sono sempre classificate nel comune in cui sono ubicate, per quanto concerne le unità locali e gli addetti, la loro classificazione territoriale varia a seconda che le stesse siano considerate in rapporto all'impresa da cui dipendono o indipendentemente da esse.

Pertanto, nelle tavole in cui si riportano i dati relativi alle imprese, nel comune sede dell'impresa risultano classificate tutte le unità locali (con i relativi addetti) dipendenti dall'impresa stessa, anche se territorialmente le unità locali sono ubicate in comuni diversi.

Nelle tavole, invece, in cui si riportano i dati concernenti le unità locali, ciascuna unità locale (con i relativi addetti) è stata classificata nel comune in cui è effettivamente situata.

9. Addetti alle imprese e alle unità locali. — Sono rappresentati dalle persone, indipendenti e dipendenti, occupate alla data del 25 ottobre 1971 nelle unità stesse, anche se temporaneamente assenti per servizio, ferie, malattia, sospensione dal lavoro, ecc..

Gli addetti alle unità locali riguardano le seguenti categorie posizionali:

— *Imprenditori, titolari, gerenti, ecc.* — Titolari dell'impresa purchè partecipino direttamente alla gestione e non si servano di un gestore, di un coadiutore o di altra persona diversamente denominata. Nel caso di società sono la persona o le persone fisiche che risultano tali dagli atti amministrativi della società stessa (amministratore unico, consigliere delegato, ecc.).

— *Soci di cooperativa* — Soci di cooperative di produzione e lavoro, i quali come corrispettivo dell'opera prestata non percepiscono una remunerazione regolata da contratti di lavoro, bensì un compenso proporzionato alla prestazione, nonchè una quota parte degli utili dell'impresa.

In tale categoria sono compresi, pertanto, solo i soci di cooperativa che assumono la figura di lavoratori in proprio. Qualora, invece, i soci di cooperativa assumono la figura di lavoratori dipendenti, essi sono compresi nell'appropriata categoria di lavoratori dipendenti (operai specializzati, operai qualificati, operai comuni, ecc.).

— *Familiari coadiuvanti* — Coloro che, essendo parenti o affini di un titolare d'impresa e con esso generalmente coabitanti, prestano lavoro nell'impresa senza corrispettivo di una prefissata retribuzione contrattuale.

— *Dirigenti* — Coloro che esercitano, contro retribuzione, funzioni direttive (tecniche o amministrative) o di rappresentanza dell'impresa.

— *Impiegati* — Sono considerati impiegati:

a) di concetto con funzioni direttive (categoria I), coloro che esercitano, contro retribuzione, una funzione direttiva ma senza il carattere di responsabilità e di autonomia, inerente alle funzioni di dirigente. Tale personale, in genere, nei contratti collettivi di lavoro è indicato come personale impiegatizio con mansioni direttive o di I categoria o di categoria A;

b) di concetto senza funzioni direttive (categoria II), coloro che esercitano, contro retribuzione, una funzione di concetto (tecnica o amministrativa). Tale personale, in genere, nei contratti collettivi di lavoro è indicato come personale di concetto o di II categoria o di categoria B;

c) d'ordine (categorie III, IV, V), coloro che esercitano, contro retribuzione, una funzione esecutiva. Tale personale, in genere, nei contratti collettivi di lavoro è indicato come personale esecutivo o di III, IV, V categoria o di categoria C.

— *Categorie speciali* — Lavoratori (intermedi, ecc.) il cui rapporto di lavoro è regolato dagli accordi interconfederali del 30 marzo e del 23 maggio 1946, del 27 ottobre 1947 e dalle particolari successive regolamentazioni dei contratti di categoria, e che godono del trattamento previsto dal R.D.L. 13 novembre 1924, n. 1825 (capotreno di laminazione, contromaestro, maestro di più forni di riscaldamento, assistente tessile, caposquadra, sollecitatore semplice, marcatempo, ecc.).

— *Operai specializzati* — Coloro che, contro retribuzione, eseguono lavorazioni per l'esecuzione delle quali sono necessari conoscenza specifica del mestiere, capacità tecnico-pratica ed esperienza.

— *Operai qualificati* — Coloro che, contro retribuzione, eseguono lavorazioni per la cui esecuzione è richiesta una capacità pratica acquisita mediante adeguato tirocinio.

— *Operai comuni e manovali specializzati* — Coloro che, contro retribuzione, eseguono lavorazioni che un lavoratore di media abilità riesce a compiere con soddisfacente rendimento dopo un breve periodo di addestramento.

— *Manovali comuni* — Coloro che, contro retribuzione, prestano lavoro manuale non richiedente specifiche capacità né attitudini, rimanendo adibiti ad operazioni di pulizia, di trasporto, di carico e scarico e simili.

— *Apprendisti* — Coloro che, avendo generalmente l'età prescritta dalle vigenti norme, vengono assunti per apprendere quelle mansioni di impiegato d'ordine, operaio e simili, per le quali occorra un certo tirocinio.

— *Altro personale* — Coloro che, non essendo compresi nelle categorie precedenti, prestano, contro retribuzione, servizi di vigilanza, custodia, servizi interni, ecc..

Circa le categorie posizionali sopra elencate si precisa che esse sono state scelte in maniera tale da potersi adattare alle diverse attività economiche soggette al censimento. In tali categorie, pertanto, sono state ricondotte, attraverso una predisposta tabella di ragguaglio, riportata in allegato, le qualifiche professionali tipiche di alcuni particolari settori di attività economica, come la pesca, il commercio, i trasporti, il credito, ecc..

Si precisa, inoltre, che le unità locali senza addetti comprendono, di norma, quelle temporaneamente inattive alla data del censimento e quelle unità i cui addetti svolgono prevalentemente la propria attività in altre unità locali della stessa impresa.

10. Motori primi, generatori di energia elettrica, motori elettrici. — Per motori primi (idraulici, a vapore, a combustione interna, ecc.), si intendono quelli che utilizzano l'energia dei corsi d'acqua, del vapore, di combustibili, ecc., per trasformarla in energia meccanica; i motori primi per produzione di energia elettrica sono quelli che azionano generatori di energia elettrica i quali trasformano l'energia meccanica prodotta dai motori primi in energia elettrica; i motori primi per produzione di altra forza motrice sono quelli che azionano apparecchiature (macchine operatrici, pompe, sistemi di trasporto o sollevamento, ecc.) utilizzando direttamente l'energia meccanica prodotta dai motori primi.

Per generatori di energia elettrica si intendono quelli che trasformano in energia elettrica l'energia meccanica prodotta dai motori primi (idraulici, a vapore, a combustione interna, ecc.) ad essi accoppiati. Non sono stati considerati tra i generatori di energia elettrica gli alternatori e le dinamo dei gruppi convertitori di qualsiasi specie (da corrente continua in alternata e viceversa, di fase, di frequenza, ecc.) nonchè le dinamo eccitatrici di alternatori.

Per motori elettrici si intendono le macchine alimentate da energia elettrica che trasformano quest'ultima in energia meccanica per azionare apparecchiature (macchine operatrici, pompe, sistemi di trasporto o sollevamento, ecc.). Non sono stati considerati tra i motori elettrici i motori dei gruppi convertitori di qualsiasi specie, da corrente continua in alternata e viceversa, di fase, di frequenza, ecc..

I dati sui motori primi, generatori e motori elettrici fanno riferimento agli impianti fissi per forza motrice sia in esercizio che in riserva, intendendosi per questi ultimi gli impianti installati e destinati ad essere azionati solo in caso di indisponibilità, per qualsiasi causa, di altri impianti o per interruzione di fornitura di energia elettrica.

La potenza dei motori primi, dei generatori di energia elettrica e dei motori elettrici è espressa in kW (chilowatt), mentre gli analoghi dati del censimento del 1961, limitatamente ai motori primi, furono espressi in HP (cavalli vapore) (1).

11. Potenza utilizzabile nelle unità locali. — La potenza utilizzabile (M) è stata determinata in base alla seguente formula :

$$M = P + E$$

dove P indica la potenza complessiva dei motori primi per produzione di altra forza motrice ed E la potenza complessiva dei motori elettrici.

I dati sulla potenza utilizzabile sono espressi in kW (chilowatt), mentre gli analoghi dati del censimento del 1961 furono espressi in HP (cavalli vapore) (1).

12. Mezzi di trasporto terrestri. — Si intendono tutti i mezzi di trasporto terrestri in dotazione all'unità locale e impiegati in funzione della attività esercitata dall'unità locale stessa. Sono, quindi, esclusi tutti i mezzi di trasporto che, pur trovandosi fisicamente nell'unità locale, non erano funzionalmente adibiti al servizio della stessa, come ad esempio gli autoveicoli di esclusivo uso privato degli addetti all'unità locale che potevano trovarsi, per qualsiasi ragione, presso l'unità stessa.

(1) Allo scopo di facilitare la comparabilità dei risultati tra i due censimenti, si rammenta che per ottenere la trasformazione in kW, occorre moltiplicare il numero di HP per 0,736.

Si precisa, inoltre, che nella voce « motoveicoli » sono compresi : motocarri, motocicli, motocarrozette, motoleggere, motofurgoncini, motoveicoli per uso speciale (escluse le biciclette a motore) ; nella voce « autovetture » sono compresi gli autoveicoli per trasporto promiscuo di persone e di cose, di peso complessivo a pieno carico fino a 35 q., capaci di contenere al massimo 9 posti compreso quello del conducente ; nella voce « autoveicoli per usi speciali o per trasporto specifico » sono compresi : autoambulanze, autocisternati, autocarri per carni macellate, per immondizie, autospartineve, autopompe, autoscale, automezzi Radio-TV, autobetoniere, ecc..

13. Personale dipendente occupato nel 1970. — I dati si riferiscono a tutto il personale dipendente occupato nell'unità locale nei singoli mesi dell'anno 1970, distintamente per : dirigenti, impiegati e categorie speciali (intermedi) (1) ; altro personale dipendente.

Nel personale di cui sopra è incluso quello temporaneamente assente per servizio, per ferie, per malattia, ecc., con esclusione soltanto degli assenti per servizio militare di leva o per richiamo.

14. Ore di lavoro prestate dal personale operaio nel 1970. — Le ore di lavoro riguardano quelle effettivamente prestate dall'« altro personale dipendente » in ciascun mese dell'anno 1970. Tali ore, desunte di norma dai libri paga o da altri documenti contabili, prescritti per legge, comprendono anche quelle prestate in giorni festivi e per lavoro straordinario o notturno. Sono, invece, escluse le ore di lavoro non effettivamente eseguite ma conteggiate ai fini della corresponsione di premi e simili.

15. Spese per il personale dipendente nel 1970. — Riguardano gli stipendi, salari e altre corresponsioni al lordo delle ritenute, pagati al personale, i contributi sociali obbligatori a carico del datore di lavoro, le quote accantonate per indennità di licenziamento, liquidazione, quiescenza, ecc. e le provvidenze varie al personale.

I dati sono riportati separatamente per i dirigenti, impiegati e categorie speciali (intermedi) (1) e per l'altro personale dipendente.

GLI STIPENDI, SALARI E ALTRE CORRESPONSIONI, AL LORDO DELLE RITENUTE, comprendono le seguenti voci :

a) *stipendi e salari*, costituiti dall'ammontare degli stipendi e dei salari, veri e propri, nonché da tutti quegli emolumenti che vengono pagati con la stessa periodicità degli stipendi e salari, cioè in maniera continuativa durante l'anno e che costituiscono un contributo fisso allo stipendio o al salario percepito (ad esempio : indennità di contingenza, interessenze, provvigioni, lavoro straordinario, ecc.) ;

b) *altre erogazioni*, costituite da tutte quelle somme percepite una sola volta o in maniera saltuaria durante l'anno e che costituiscono un contributo allo stipendio o al salario percepito (ad esempio : compensi per ferie, festività, gratifica natalizia, ecc.) ;

c) *corresponsioni in natura*, costituite dal valore dei beni corrisposti in natura come integrazione fissa o saltuaria della retribuzione in contanti o come pagamento dovuto in base al contratto di lavoro ; il valore di tali corresponsioni è determinato in base ai prezzi di costo per le merci fornite ed in base ai prezzi correnti di mercato per le altre corresponsioni (alloggio, ecc.), ovvero in base alle eventuali valutazioni convenzionali stabilite nei contratti di lavoro.

I CONTRIBUTI E ALTRE SPESE A CARICO DEL DATORE DI LAVORO comprendono le seguenti voci :

a) *contributi sociali obbligatori*, costituiti dall'ammontare complessivo delle spese sostenute dal datore di lavoro per contributi sociali obbligatori all'INPS, all'INAM, all'INAIL, alla GESCAL, ecc.. In particolare, per quanto riguarda gli assegni familiari, è stato considerato l'intero ammontare versato dal datore di lavoro, senza tener conto dei successivi conguagli con l'INPS ;

b) *quote accantonate per indennità di licenziamento e simili*, costituite dall'ammontare complessivo delle quote accantonate dal datore di lavoro nell'anno 1970 per provvedere successivamente alla corresponsione al personale di indennità di licenziamento, di liquidazione, di quiescenza e simili ;

c) *provvidenze varie al personale*, costituite dall'ammontare complessivo delle spese sostenute dal datore di lavoro per provvidenze varie al personale, quali le spese per colonie marine e montane, per nidi di infanzia, premi di nuzialità e simili, ad esclusione delle spese eventualmente sostenute per la costruzione di alloggi ed altri fabbricati destinati ad uso del personale.

16. Avvertenze particolari alle tavole. — Nella tav. 1 sono comprese tutte le imprese aventi sede in uno dei comuni della provincia ; analogamente le unità locali (con i relativi addetti) sono quelle aventi sede in uno dei comuni della provincia, ivi comprese anche le unità locali gestite da imprese la cui sede è situata in altra provincia.

(1) Tale norma differisce dal criterio adottato per il censimento del 1961, allorchè gli appartenenti a categorie speciali (intermedi) furono considerati tra l'« altro personale dipendente ».

Per quanto riguarda la distribuzione per ramo, classe e sottoclasse di attività economica, è da tener presente che, in conformità a quanto già precisato al precedente punto 7, le imprese e le unità locali risultano classificate indipendentemente le une dalle altre, sulla base della propria attività unica o prevalente.

Nelle tavv. 2 e 3, mentre il numero delle imprese fa riferimento alle imprese aventi sede in uno dei comuni della provincia, il numero degli addetti, classificati secondo l'attività unica o prevalente dell'impresa, fa riferimento al totale degli addetti dipendenti dalle stesse imprese.

Con analogo criterio, nelle tavv. 4 e 5, il numero delle unità locali riguarda il complesso delle unità locali gestite dalle stesse imprese, sia che tali unità locali siano situate nella provincia sia in provincie diverse. Sono, pertanto, escluse da dette tavole le unità locali situate nella provincia ma gestite da imprese aventi sede in altra provincia. È da tener presente, inoltre, che la classificazione per attività economica delle unità locali e dei relativi addetti fa riferimento all'attività unica o prevalente dell'impresa da cui sono gestite.

Nelle tavv. 3 e 7 le classi di ampiezza degli addetti sono state determinate tenendo conto delle raccomandazioni internazionali ed al fine di assicurare la comparabilità con gli analoghi dati degli altri Paesi.

I dati riportati nelle tavv. da 6 a 15 e 17 si riferiscono alle unità locali situate in uno dei comuni della provincia, classificate secondo l'attività unica o prevalente svolta nelle unità locali stesse.

I dati riportati nelle tavv. 8, 9 e 10 si riferiscono alle sole unità locali operative dei rami di attività economica da 1 a 5. In particolare per quanto riguarda la tav. 9, con riferimento ai vari tipi di motori, le unità locali risultano ripetute tante volte quanti sono i tipi di motori in esse installati. Così, ad esempio, se una unità locale dispone sia di motori primi che di generatori, essa risulta indicata sia tra le unità locali che hanno motori primi sia tra quelle che hanno generatori. Per notizie più dettagliate sui motori e per il calcolo della potenza utilizzabile, si rimanda a quanto detto ai precedenti punti 10 e 11 delle presenti avvertenze.

Nella tav. 12, con riferimento ai vari tipi di mezzi di trasporto terrestri, le unità locali risultano indicate tante volte quanti sono i tipi di mezzi di trasporto in dotazione alle unità stesse.

Nella tav. 16 i comuni sono ordinati per ordine alfabetico e preceduti dal numero d'ordine progressivo che, per alcune provincie, non corrisponde sempre esattamente al numero di codice del comune.

Nella tav. 17, nel settore « Industrie » sono comprese anche le attività del ramo 1 « Agricoltura, foreste, caccia e pesca », che hanno formato oggetto di rilevazione, mentre il settore « Altre attività » comprende i rami 7, 8 e 9; nella classe di addetti « fino a 2 » sono comprese anche le unità locali senza addetti.

17. Piano di pubblicazione dei risultati. — Il piano di pubblicazione dei risultati del censimento si articola nei seguenti volumi :

- Vol. I - Unità locali e addetti (*Dati provvisori*)
 - Tomo 1 - Dati regionali e provinciali
 - Tomo 2 - Dati comunali
- Vol. II - Dati sulle caratteristiche strutturali delle imprese e delle unità locali (*94 fascicoli provinciali, 19 fascicoli regionali e 1 fascicolo nazionale*)
- Vol. III - Industrie
- Vol. IV - Commercio e servizi
- Vol. V - Trasporti e comunicazioni
- Vol. VI - Credito, assicurazione, imprese finanziarie e gestioni esattoriali
- Vol. VII - Artigianato
- Vol. VIII - Dati generali riassuntivi
- Vol. IX - Atti del censimento

Segni convenzionali :

Due puntini (. .) quando i dati non raggiungono la cifra significativa dell'ordine minimo considerato.

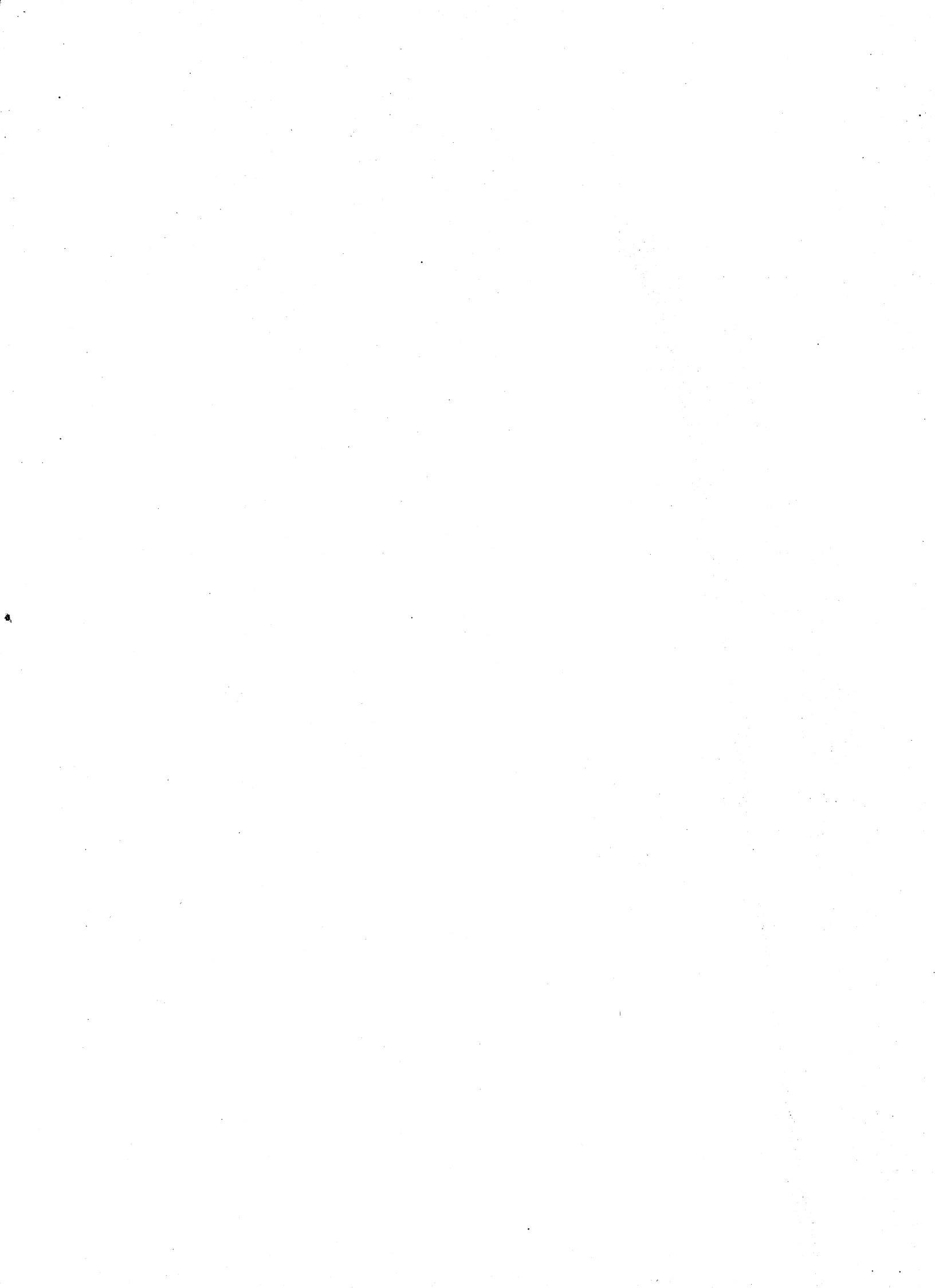

DATI PROVINCIALI

Tav. 1 - Imprese, unità locali e addetti per ramo, classe e sottoclasse di attività economica

N. classifica-zione	RAMI, CLASSI E SOTTOCLASSI DI ATTIVITÀ ECONOMICA	IMPRESE			UNITÀ LOCALI E ADDETTI					
		Comune capoluogo	Altri comuni	Totale	Comune capoluogo		Altri comuni		Totale	
					Unità locali	Addetti	Unità locali	Addetti	Unità locali	Addetti
1	Agricoltura, foreste, caccia e pesca	4	229	233	5	88	253	940	258	1.028
1.03	Foreste	-	8	8	-	-	10	35	10	35
1.05	Pesca	-	46	46	1	1	48	183	49	184
1.05 A	Pesca e allev. in acque dolci	-	46	46	1	1	48	183	49	184
1.05 B	Pesca e allev. acque marine e lagunari	-	-	-	-	-	-	-	-	-
1.06	Attiv. connesse con l'agricoltura	4	175	179	4	87	195	722	199	809
1.06 A	Att. trasf. annesse aziende agricole che lavorano prodotti propri	-	22	22	-	-	22	85	22	85
1.06 B	Att. trasf., conservazione, raccolta e vend. prod. agric., in forma associata	1	21	22	1	1	23	227	24	228
1.06 C	Esercizio macchine agricole	-	124	124	-	-	125	297	125	297
1.06 D	Altre associazioni operanti nell'agric.	3	8	11	3	86	25	113	28	199
2	Industrie estrattive	11	152	163	18	162	235	1.498	253	1.660
2.01	Estraz. minerali metalliferi	1	1	2	1	5	5	81	6	86
2.02	Estraz. minerali non metalliferi	10	151	161	17	157	230	1.417	247	1.574
2.02 A	Estr. comb. solidi, liquidi e gassosi	-	-	-	1	11	2	6	3	17
2.02 B	Estr. altri min. non metalliferi	1	1	2	2	45	4	358	6	403
2.02 C	Estr. materiali di cava	9	150	159	14	101	224	1.053	238	1.154
3	Industrie manifatturiere	2.486	9.420	11.906	2.593	40.994	9.660	109.630	12.253	150.624
3.01	Industrie alimentari e affini	109	557	666	124	2.627	594	4.024	718	6.651
3.01 A	Ind. molitoria e pastificazione	25	257	282	27	115	260	867	287	982
3.01 B	Industria dolciaria	33	44	77	34	32J	46	408	80	728
3.01 C	Industria conserviera	24	64	88	29	1.151	80	755	109	1.906
3.01 D	Industria casearia	4	66	70	6	182	74	560	80	742
3.01 E	Ind. grass. vegetali e animali	1	21	22	1	26	22	209	23	235
3.01 F	Industrie alimentari varie	4	16	20	6	90	18	176	24	266
3.01 G	Ind. bevande alcoliche e distill. alcool	17	63	80	17	615	66	383	83	998
3.01 H	Ind. idromin. e bevande analcoliche	1	26	27	4	128	28	666	32	794
3.02	Industria del tabacco	-	-	-	1	15	-	-	1	15
3.03	Industrie tessili	104	717	821	107	1.306	749	18.339	856	19.645
3.03 A	Industria laniera	6	10	16	6	34	14	2.215	20	2.249
3.03 B	Industria cotoniera	2	99	101	2	9	110	6.860	112	6.869
3.03 C	Industria della seta	-	3	3	-	-	6	244	6	244
3.03 D	Ind. canapa, lino, iuta e simili	-	8	8	-	-	8	61	8	61
3.03 E	Lavor. fibre chimiche	-	8	8	-	-	9	218	9	218
3.03 F	Industria maglie e calze	81	431	572	83	1.064	498	7.123	581	8.187
3.03 G	Altre industrie tessili	15	98	113	16	199	104	1.618	120	1.817
3.04	Ind. vestiario, abbigl., arredamento	318	894	1.212	320	1.503	908	9.984	1.228	11.484
3.05	Industrie delle calzature	109	317	426	112	229	319	4.692	431	4.921
3.06	Ind. delle pelli e del cuoio	23	37	60	24	280	39	311	63	591
3.07	Industrie del legno	165	1.031	1.196	169	758	1.039	3.430	1.208	4.188
3.07 A	Ind. legno, sughero e affini	164	1.002	1.166	168	750	1.009	3.218	1.177	3.968
3.07 B	Ind. veic. e carpent. navale legno	1	29	30	1	8	30	212	31	220
3.08	Ind. mobilio e arredamento in legno	67	237	304	69	418	243	2.203	312	2.621
3.09	Industrie metallurgiche	38	194	232	45	6.096	217	13.694	262	19.790
3.10	Industrie meccaniche	1.171	4.455	5.626	1.215	16.217	4.521	37.509	5.736	53.726
3.10 A	Fonderie di 2ª fusione	21	184	205	25	2.728	189	3.820	214	6.548
3.10 B	Carpent. metall., arredi, app. termici	68	322	390	72	1.060	329	4.097	401	5.157
3.10 C	Macch. motr., app. imp. soll. e trasp.	12	19	31	14	232	20	713	34	945
3.10 D	Macchine utensili	48	201	249	49	3.842	202	2.945	251	6.787
3.10 E	Macch. operatrici per agric. e ind.	42	229	271	43	2.085	229	6.434	272	8.519
3.10 F	Minut. metall., stoviglie, armi, ecc.	60	497	557	66	2.038	512	8.800	578	10.838
3.10 G	Meccanica di precisione e affini	20	37	57	22	207	38	574	60	781
3.10 H	App. elettr. e di telecomunicazioni	40	69	109	43	757	72	2.121	115	2.878
3.10 I	Officine meccaniche	860	2.897	3.757	881	3.268	2.930	8.005	3.811	11.273
3.11	Costruzione mezzi di trasporto	26	71	97	31	7.015	75	3.366	106	10.381
3.12	Lavor. minerali non metalliferi	43	352	395	47	605	376	3.745	423	4.350
3.13	Ind. chim. e deriv. petrolio e carb.	26	40	66	30	1.122	47	1.241	77	2.363
3.13 A	Ind. prodotti chimici di base	-	10	10	2	596	14	837	16	1.433
3.13 B	Ind. prod. chimici per ind. e agric.	11	18	29	13	201	20	339	33	540
3.13 C	Ind. prodotti farmaceutici	9	2	11	9	272	2	5	11	277
3.13 D	Ind. prod. chimici per cons. non ind.	6	10	16	6	53	11	60	17	113
3.13 E	Ind. derivati petrolio e carbone	-	-	-	-	-	-	-	-	-
3.14	Industrie della gomma	16	55	71	17	54	57	470	74	524
3.15	Prod. cellul. per tess. e fibre chim.	-	-	-	1	2	-	-	1	2
3.16	Ind. della carta e cartotecnica	19	79	98	19	148	82	1.567	101	1.715
3.17	Ind. poligrafiche ed editoriali	86	91	177	92	1.272	91	376	183	1.648
3.18	Ind. foto-fono-cinematografiche	42	92	134	42	102	96	150	138	252
3.19	Ind. prodotti materie plastiche	30	129	159	31	342	131	2.367	162	2.709
3.20	Ind. manifatturiere varie	94	72	166	97	886	76	2.162	173	3.048
4	Costruzioni e install. di impianti	302	2.895	3.197	416	4.985	3.278	16.867	3.694	21.852
4.01	Ind. delle costruzioni	201	2.406	2.607	308	3.824	2.770	15.020	3.078	18.844
4.02	Ind. installazione di impianti	101	489	590	108	1.161	508	1.847	616	3.008
5	Energ. elettrica, vapore, gas e acqua	8	141	149	17	1.358	275	2.188	292	3.546
5.01	Prod. e distr. energia elettr., vapore	1	7	8	8	1.322	101	1.783	109	3.105
5.02	Produzione e distribuzione di gas	3	8	11	4	25	29	137	33	162
5.03	Raccolta e distrib. di acqua	4	126	130	5	11	145	268	150	279

Segue Tav. 1 - Imprese, unità locali e addetti per ramo, classe e sottoclasse di attività economica

N. classificazione	RAMI, CLASSI E SOTTOCLASSI DI ATTIVITÀ ECONOMICA	IMPRESE			UNITÀ LOCALI E ADDETTI					
		Comune capoluogo	Altri comuni	Totale	Comune capoluogo		Altri comuni		Totale	
					Unità locali	Addetti	Unità locali	Addetti	Unità locali	Addetti
6	Commercio	5.637	19.440	25.077	6.078	17.180	19.974	35.611	26.052	52.791
6.01	Commercio all'ingrosso	554	1.068	1.622	708	4.465	1.126	3.741	1.834	8.206
6.01 A	Materie prime agricole e tessili e sempr. di origine vegetale e animale	11	117	128	14	80	128	314	142	394
6.01 B	Prodotti alimentari e bevande	108	558	666	140	796	571	1.933	711	2.729
6.01 C	Combustibili, minerali, metalli e prodotti chimici	76	120	196	103	810	138	472	241	1.282
6.01 D	Legname, materiali da costruzione e articoli di installazione	39	113	152	55	286	120	388	175	674
6.01 E	Macchine, materiali (per l'industria, commercio, ecc.) e veicoli	60	34	94	88	798	38	169	126	967
6.01 F	Mobili di qualsiasi tipo, elettrodomestici e articoli per la casa	51	40	91	74	433	41	149	115	582
6.01 G	Tessuti, articoli abbigl. e arredam.; calzature ed articoli in cuoio	105	10	115	112	692	13	95	125	787
6.01 H	Prodotti farmaceutici, articoli sanitari e profumeria	23	8	31	27	219	8	25	35	244
6.01 I	Apparecchi ottici, fotografici e altri prodotti non alimentari, n.a.c.	46	12	58	58	280	12	52	70	332
6.01 L	Materiali vari da recupero	35	56	91	37	71	57	144	94	215
6.02	Commercio al minuto	3.380	11.314	14.694	3.569	9.119	11.683	19.354	15.252	28.473
6.02 A	Generi alimentari, bevande e tabacchi	1.604	6.126	7.730	1.640	3.347	6.226	10.788	7.866	14.135
6.02 B	Tessuti e articoli di abbigliamento	596	1.972	2.568	634	1.627	2.001	2.978	2.635	4.605
6.02 C	Articoli di arredam., mobili, apparecchi e materiali per la casa	348	1.214	1.562	384	1.240	1.267	2.139	1.651	3.379
6.02 D	Autoveicoli, motov. e natanti - Distributori di carburanti e lubrificanti	228	552	780	252	1.057	701	1.220	953	2.277
6.02 E	Prod. farmaceutici, apparecchi sanitari, vernici, cosmetici, detersivi	118	323	441	135	340	333	538	468	878
6.02 F	Mobili, macchine e forniture per ufficio; librerie, giornali e riviste	204	361	565	221	450	368	549	589	999
6.02 G	Articoli vari - Grandi magazzini	282	766	1.048	303	1.058	787	1.142	1.090	2.200
6.03	Commercio ambulante	659	2.039	2.698	659	758	2.039	2.576	2.698	3.334
6.04	Intermediari comm., impr. immob., ag. mediaz., mag. depos. e frigorif.	205	167	372	291	700	225	300	516	1.000
6.05	Noleggio di beni mobili	7	16	23	10	32	16	34	26	66
6.06	Alberghi e pubblici esercizi	832	4.836	5.668	841	2.106	4.885	9.606	5.726	11.712
7	Trasporti e comunicazioni	273	1.420	1.693	345	4.986	1.820	5.167	2.165	10.153
7.01	Trasporti terrestri	199	1.349	1.548	227	2.814	1.438	3.515	1.665	6.329
7.02	Trasporti marittimi, lacuali e fluviali	-	39	39	-	-	50	134	50	134
7.03	Trasporti aerei	1	-	1	1	12	-	-	1	12
7.04	Attività complementari ai trasporti	37	17	54	42	120	35	101	77	221
7.05	Servizi ausiliari dei trasporti	35	13	48	47	723	14	90	61	813
7.06	Comunicazioni	1	2	3	28	1.317	283	1.327	311	2.644
8	Credito, assicurazione, impr. finanziarie controllo, gest. esattoriali	90	194	284	159	2.036	582	1.747	741	3.783
8.01	Credito	6	28	34	43	1.437	220	1.090	263	2.527
8.01 A	Imprese bancarie	5	28	33	36	1.354	219	1.089	255	2.443
8.01 B	Istituti speciali di credito e istituzioni finanziarie	1	-	1	7	83	1	1	8	84
8.02	Assicurazione	78	133	211	107	571	189	388	296	959
8.03	Imprese finanziarie di controllo e gestioni esattoriali	6	33	39	9	28	173	269	182	297
9	Servizi	941	2.003	2.944	999	2.484	2.128	3.531	3.127	6.015
9.01	Servizi per l'igiene e la pulizia	782	1.742	2.524	820	1.918	1.812	2.733	2.632	4.651
9.02	Servizi dello spettacolo e ricreativi	36	153	189	43	186	167	417	210	603
9.03	Servizi sanitari	-	2	2	-	-	3	100	3	100
9.03 B	Servizi sanitari privati	-	2	2	-	-	3	100	3	100
9.04	Servizi per l'istruzione	28	50	78	28	97	72	160	100	257
9.05	Servizi legali, commerciali e tecnici	1	-	1	1	2	-	-	1	2
9.08	Servizi vari, non altrove classificati	94	56	150	107	281	74	121	181	402
	TOTALE	9.752	35.894	45.646	10.630	74.273	38.205	177.179	48.835	251.452

Tav. 2 - Imprese per forma giuridica e relativi addetti

N. classificazione	RAMI, CLASSI E SOTTOCLASSI DI ATTIVITÀ ECONOMICA	IMPRESE						S O C I E			
		INDIVIDUALI		per azioni		cooperative		in accomandita		a responsabilità limitata	
		Imprese	Addetti	Imprese	Addetti	Imprese	Addetti	Imprese	Addetti	Imprese	Addetti
1	Agricoltura, foreste, caccia e pesca	151	314	1	5	22	570	-	-	3	35
1.03	Foreste.	8	37	-	-	-	-	-	-	-	-
1.05	Pesca.	34	49	1	5	4	102	-	-	1	16
1.05 A	Pesca e allev. in acque dolci	34	49	1	5	4	102	-	-	1	16
1.05 B	Pesca e allev. acque marine e lagunari	-	-	-	-	-	-	-	-	-	-
1.06	Attiv. connesse con l'agricoltura	109	228	-	-	18	468	-	-	2	19
1.06 A	Att. trasf. annesse aziende agricole che lavorano prodotti propri	16	32	-	-	-	-	-	-	-	-
1.06 B	Att. trasf., conservazione, raccolta e vend. prod. agric., in forma associata	-	-	-	-	13	190	-	-	2	19
1.06 C	Esercizio macchine agricole	87	178	-	-	2	14	-	-	-	-
1.06 D	Altre associazioni operanti nell'agric.	6	18	-	-	3	264	-	-	-	-
2	Industrie estrattive	92	449	3	335	9	113	5	51	2	24
2.01	Estraz. minerali metalliferi	1	1	1	65	-	-	-	-	-	-
2.02	Estraz. minerali non metalliferi	91	448	2	270	9	113	5	51	2	24
2.02 A	Estr. comb. solidi, liquidi e gassosi	-	-	-	-	-	-	-	-	-	-
2.02 B	Estr. altri min. non metalliferi	-	-	1	230	-	-	-	-	1	2
2.02 C	Estr. materiali di cava	91	448	1	40	9	113	5	51	1	22
3	Industrie manifatturiere	9.135	40.123	222	40.095	17	310	180	9.867	145	8.152
3.01	Industrie alimentari e affini	497	1.902	23	3.364	10	150	13	854	7	170
3.01 A	Ind. molitoria e pastificazione	232	571	2	77	-	-	2	55	1	32
3.01 B	Industria dolciaria	57	161	4	253	-	-	1	105	1	45
3.01 C	Industria conserviera	64	361	2	1.077	-	-	3	471	-	-
3.01 D	Industria casearia	42	322	-	-	9	144	-	-	3	27
3.01 E	Ind. grassi vegetali e animali	16	53	5	181	-	-	1	1	-	-
3.01 F	Industrie alimentari varie	6	31	2	29	-	-	5	40	2	66
3.01 G	Ind. bevande alcoliche e distill. alcool	60	275	6	1.677	1	6	-	-	-	-
3.01 H	Ind. idromin. e bevande analcoliche	20	128	2	70	-	-	1	612	-	-
3.02	Industria del tabacco	-	-	-	-	-	-	-	-	-	-
3.03	Industrie tessili	660	4.346	23	5.086	1	13	19	1.244	11	715
3.03 A	Industria laniera	12	57	-	-	-	-	-	-	-	-
3.03 B	Industria cotoniera	69	699	9	2.090	-	-	3	144	4	456
3.03 C	Industria della seta	1	12	1	49	-	-	-	-	-	-
3.03 D	Ind. canapa, lino, iuta e simili	7	34	-	-	-	-	-	-	-	-
3.03 E	Lavor. fibre chimiche	4	89	-	-	-	-	1	40	1	32
3.03 F	Industria maglie e calze	473	2.931	11	2.675	1	13	9	862	5	175
3.03 G	Altre industrie tessili	94	524	2	272	-	-	6	198	1	52
3.04	Ind. vestiario, abbigl., arredamento	1.089	5.464	9	2.038	1	30	13	813	13	1.133
3.05	Industrie delle calzature	383	1.933	2	469	-	-	10	1.305	6	729
3.06	Ind. delle pelli e del cuoio	50	207	2	259	-	-	-	-	2	98
3.07	Industrie del legno	998	2.337	4	179	-	-	5	60	3	394
3.07 A	Ind. legno, sughero e affini	981	2.280	2	76	-	-	5	60	2	383
3.07 B	Ind. veic. e carpent. navale legno	17	57	2	103	-	-	-	-	1	11
3.08	Ind. mobilio e arredamento in legno	248	776	6	1.055	-	-	3	58	-	-
3.09	Industrie metallurgiche	87	937	39	10.347	-	-	15	1.867	20	2.012
3.10	Industrie meccaniche	4.193	16.246	58	12.624	2	34	66	2.593	53	2.065
3.10 A	Fonderie di 2ª fusione	92	1.019	5	1.504	-	-	8	358	7	311
3.10 B	Carpent. metall., arredi, app. termici	251	1.832	3	157	-	-	12	585	8	320
3.10 C	Macch. motr., app. imp. soll. e trasp.	13	323	2	274	-	-	2	67	1	9
3.10 D	Macchine utensili	144	1.314	10	2.097	-	-	11	546	4	256
3.10 E	Macch. operatrici per agric. e ind.	130	1.229	16	3.520	-	-	6	259	9	443
3.10 F	Minut. metall., stoviglie, armi, ecc.	372	2.521	12	3.817	-	-	15	619	11	443
3.10 G	Meccanica di precisione e affini	38	193	5	204	-	-	1	10	3	166
3.10 H	App. elettr. e di telecomunicazioni	67	492	4	894	-	-	3	82	3	24
3.10 I	Officine meccaniche	3.086	7.323	1	157	2	34	8	67	7	93
3.11	Costruzione mezzi di trasporto	48	901	8	1.245	1	48	5	219	4	175
3.12	Lavor. minerali non metalliferi	236	967	15	939	2	35	8	354	11	352
3.13	Ind. chim. e deriv. petrolio e carb.	40	361	6	273	-	-	4	42	8	139
3.13 A	Ind. prodotti chimici di base	7	82	-	-	-	-	1	11	-	-
3.13 B	Ind. prod. chimici per ind. e agric.	18	209	3	195	-	-	1	2	5	130
3.13 C	Ind. prodotti farmaceutici	3	20	2	56	-	-	1	7	2	7
3.13 D	Ind. prod. chimici per cons. non ind.	12	50	1	22	-	-	1	22	1	2
3.13 E	Ind. derivati petrolio e carbone	-	-	-	-	-	-	-	-	-	-
3.14	Industrie della gomma	58	185	1	196	-	-	3	116	-	-
3.15	Prod. cellul. per tess. e fibre chim.	-	-	-	-	-	-	-	-	-	-
3.16	Ind. della carta e cartotecnica	54	544	6	145	-	-	6	106	2	23
3.17	Ind. poligrafiche ed editoriali	131	543	6	736	-	-	-	-	2	54
3.18	Ind. foto-fono-cinematografiche	130	240	-	-	-	-	1	2	-	-
3.19	Ind. prodotti materie plastiche	103	931	12	824	-	-	6	122	3	93
3.20	Ind. manifatturiere varie	130	1.303	2	316	-	-	3	112	-	-
4	Costruzioni e install. di impianti	2.539	13.273	12	1.118	15	222	18	634	6	284
4.01	Ind. delle costruzioni	2.022	11.444	11	1.091	14	201	12	436	6	284
4.02	Ind. installazione di impianti	517	1.829	1	27	1	21	6	198	-	-
5	Energ. elettrica, vapore, gas e acqua	7	23	9	65	4	12	1	2	1	8
5.01	Prod. e distr. energia elettr., vapore	-	-	2	10	1	3	-	-	-	-
5.02	Produzione e distribuzione di gas	3	15	5	44	-	-	1	2	1	8
5.03	Raccolta e distrib. di acqua	4	8	2	11	3	9	-	-	-	-

per ramo, classe e sottoclasse di attività economica

T A						ENTI PUBBLICI E ALTRE FORME						TOTALE		N. classificazione
in nome collettivo		altre		Totale		Totale		enti pubblici				Imprese	Addetti	
Imprese	Addetti	Imprese	Addetti	Imprese	Addetti	Imprese	Addetti	aziende municipalizzate		altri enti				
								Imprese	Addetti	Imprese	Addetti	Imprese	Addetti	
6	31	49	167	81	808	1	2	-	-	-	-	233	1.124	1
-	-	-	-	-	-	-	-	-	-	-	-	8	37	1.03
-	-	6	13	12	136	-	-	-	-	-	-	46	185	1.05
-	-	6	13	12	136	-	-	-	-	-	-	46	185	1.05 A
-	-	-	-	-	-	-	-	-	-	-	-	-	-	1.05 B
6	31	43	154	69	672	1	2	-	-	-	-	179	902	1.06
2	22	4	32	6	54	-	-	-	-	-	-	22	86	1.06 A
-	-	7	18	22	227	-	-	-	-	-	-	22	227	1.06 B
4	9	31	101	37	124	-	-	-	-	-	-	124	302	1.06 C
-	-	1	3	4	267	1	2	-	-	-	-	11	287	1.06 D
5	34	47	211	71	768	-	-	-	-	-	-	163	1.217	2
-	-	-	-	1	65	-	-	-	-	-	-	2	66	2.01
5	34	47	211	70	703	-	-	-	-	-	-	161	1.151	2.02
-	-	-	-	-	-	-	-	-	-	-	-	-	-	2.02 A
-	-	-	-	2	232	-	-	-	-	-	-	2	232	2.02 B
5	34	47	211	68	471	-	-	-	-	-	-	159	919	2.02 C
619	16.401	1.581	15.448	2.764	90.273	7	391	1	56	6	335	11.906	130.787	3
27	326	88	603	168	5.467	1	56	1	56	-	-	666	7.425	3.01
6	48	39	152	50	364	-	-	-	-	-	-	282	935	3.01 A
3	24	11	136	20	563	-	-	-	-	-	-	77	724	3.01 B
5	106	14	122	24	1.346	-	-	-	-	-	-	88	1.707	3.01 C
3	30	12	108	27	309	1	56	1	56	-	-	70	687	3.01 D
-	-	-	-	6	182	-	-	-	-	-	-	22	235	3.01 E
3	30	2	13	14	178	-	-	-	-	-	-	20	209	3.01 F
6	71	7	58	20	1.812	-	-	-	-	-	-	80	2.087	3.01 G
1	17	3	14	7	713	-	-	-	-	-	-	27	841	3.01 H
-	-	-	-	-	-	-	-	-	-	-	-	-	-	3.02
42	1.403	64	1.044	160	9.505	1	2	-	-	1	2	821	13.853	3.03
3	47	-	-	3	47	1	2	-	-	1	2	16	106	3.03 A
9	240	7	106	32	3.036	-	-	-	-	-	-	101	3.735	3.03 B
-	-	1	42	2	91	-	-	-	-	-	-	3	103	3.03 C
1	27	-	-	1	27	-	-	-	-	-	-	8	61	3.03 D
1	4	1	12	4	88	-	-	-	-	-	-	8	177	3.03 E
22	953	51	804	99	5.482	-	-	-	-	-	-	572	8.413	3.03 F
6	132	4	80	19	734	-	-	-	-	-	-	113	1.258	3.03 G
25	984	61	698	122	5.696	1	12	-	-	1	12	1.212	11.172	3.04
10	325	15	511	43	3.339	-	-	-	-	-	-	426	5.272	3.05
2	22	4	38	10	417	-	-	-	-	-	-	60	624	3.06
27	457	158	705	197	1.795	1	4	-	-	1	4	1.196	4.136	3.07
22	422	153	689	184	1.630	1	4	-	-	1	4	1.166	3.914	3.07 A
5	35	5	16	13	165	-	-	-	-	-	-	30	222	3.07 B
13	328	34	328	56	1.769	-	-	-	-	-	-	304	2.545	3.08
32	1.263	39	383	145	15.872	-	-	-	-	-	-	232	16.809	3.09
299	8.761	954	9.323	1.432	35.400	1	32	-	-	1	32	5.626	51.678	3.10
26	729	67	918	113	3.820	-	-	-	-	-	-	205	4.839	3.10 A
35	1.626	81	794	139	3.482	-	-	-	-	-	-	390	5.314	3.10 B
7	194	6	62	18	606	-	-	-	-	-	-	31	929	3.10 C
22	809	58	1.722	105	5.430	-	-	-	-	-	-	249	6.744	3.10 D
45	2.192	65	1.238	141	7.652	-	-	-	-	-	-	271	8.881	3.10 E
60	1.955	86	1.432	184	8.266	1	32	-	-	1	32	557	10.819	3.10 F
5	136	5	76	19	592	-	-	-	-	-	-	57	785	3.10 G
14	461	18	502	42	1.963	-	-	-	-	-	-	109	2.455	3.10 H
85	659	568	2.579	671	3.589	-	-	-	-	-	-	3.757	10.912	3.10 I
19	544	12	404	49	2.635	-	-	-	-	-	-	97	3.536	3.11
50	638	73	699	159	3.017	-	-	-	-	-	-	395	3.984	3.12
6	40	1	3	25	497	1	268	-	-	1	268	66	1.126	3.13
2	23	-	-	3	34	-	-	-	-	-	-	10	116	3.13 A
1	5	1	3	11	335	-	-	-	-	-	-	29	544	3.13 B
2	9	-	-	7	79	1	268	-	-	1	268	11	367	3.13 C
1	3	-	-	4	49	-	-	-	-	-	-	16	99	3.13 D
-	-	-	-	-	-	-	-	-	-	-	-	-	-	3.13 E
1	2	8	27	13	341	-	-	-	-	-	-	71	526	3.14
-	-	-	-	-	-	-	-	-	-	-	-	-	-	3.15
14	306	16	134	44	714	-	-	-	-	1	17	98	1.258	3.16
19	217	18	97	45	1.104	1	17	-	-	-	-	177	1.664	3.17
1	10	2	4	4	16	-	-	-	-	-	-	134	256	3.18
20	358	15	228	56	1.625	-	-	-	-	-	-	159	2.556	3.19
12	417	19	219	36	1.064	-	-	-	-	-	-	166	2.367	3.20
115	3.488	490	3.390	656	9.136	2	2	-	-	2	2	3.197	22.411	4
98	3.033	442	3.047	583	8.092	2	2	-	-	-	-	2.607	19.538	4.01
17	455	48	343	73	1.044	-	-	-	-	-	-	590	2.873	4.02
1	3	-	-	16	90	126	1.617	3	1.294	89	254	149	1.730	5
-	-	-	-	3	13	5	1.304	2	1.293	3	11	8	1.317	5.01
-	-	-	-	7	54	1	25	-	-	1	25	11	94	5.02
1	3	-	-	6	23	120	288	1	1	85	218	130	319	5.03

Segue Tav. 2 - Imprese per forma giuridica e relativi addetti

N. classificazione	RAMI, CLASSI E SOTTOCLASSI DI ATTIVITÀ ECONOMICA	IMPRESE		S O C I E							
		INDIVIDUALI		per azioni		cooperative		in accomandita		a responsabilità limitata	
		Imprese	Addetti	Imprese	Addetti	Imprese	Addetti	Imprese	Addetti	Imprese	Addetti
6	Commercio	23.671	42.576	56	901	85	306	107	1.196	50	468
6.01	Commercio all'ingrosso	1.240	4.028	17	361	7	28	48	758	17	149
6.01 A	Materie prime agricole e tessili e sempr. di origine vegetale e animale	111	227	-	-	-	-	1	60	1	8
6.01 B	Prodotti alimentari e bevande	518	1.432	4	40	4	15	12	122	4	68
6.01 C	Combustibili, minerali, metalli e prodotti chimici	149	593	4	88	-	-	4	39	6	43
6.01 D	Legname, materiali da costruzione e articoli di installazione	118	396	2	17	-	-	3	52	1	1
6.01 E	Macchine, materiali (per l'industria, commercio, ecc.) e veicoli	66	245	3	45	-	-	6	163	3	21
6.01 F	Mobili di qualsiasi tipo, elettrodomestici e articoli per la casa	65	250	2	12	1	1	7	67	-	-
6.01 G	Tessuti, articoli abbigl. e arredam.; calzature ed articoli in cuoio	69	407	1	145	-	-	8	134	-	-
6.01 H	Prodotti farmaceutici, articoli sanitari e profumeria	24	155	-	-	1	10	1	9	-	-
6.01 I	Apparecchi ottici, fotografici e altri prodotti non alimentari, n.a.c.	37	138	1	14	1	2	5	110	2	8
6.01 L	Materiali vari da recupero	83	185	-	-	-	-	1	2	-	-
6.02	Commercio al minuto	13.849	23.829	20	340	76	276	41	368	26	252
6.02 A	Generi alimentari, bevande e tabacchi	7.409	12.817	6	183	70	259	-	-	12	49
6.02 B	Tessuti e articoli di abbigliamento	2.397	3.822	2	18	3	8	12	122	2	7
6.02 C	Articoli di arredam., mobili, apparecchi e materiali per la casa	1.426	2.604	5	63	-	-	11	98	5	133
6.02 D	Autoveicoli, motov. e natanti - Distributori di carburanti e lubrificanti	654	1.389	6	65	2	4	13	129	5	55
6.02 E	Prod. farmaceutici, apparecchi sanitari, vernici, cosmetici, detersivi	419	754	-	-	1	5	1	6	-	-
6.02 F	Mobili, macchine e forniture per ufficio; librerie, giornali e riviste	544	850	1	11	-	-	-	-	-	-
6.02 G	Articoli vari - Grandi magazzini	1.000	1.593	-	-	-	-	4	13	2	8
6.03	Commercio ambulante	2.698	3.334	-	-	-	-	-	-	-	-
6.04	Intermediari comm., impr. immob., ag. mediaz., mag. depos. e frigorif.	321	581	7	120	-	-	12	27	4	25
6.05	Noleggio di beni mobili	22	35	-	-	-	-	-	-	-	-
6.06	Alberghi e pubblici esercizi	5.541	10.769	12	80	2	2	6	43	3	42
7	Trasporti e comunicazioni	1.493	2.553	13	941	8	214	7	91	8	187
7.01	Trasporti terrestri	1.373	2.175	10	909	3	85	6	83	6	176
7.02	Trasporti marittimi, lacuali e fluviali	37	41	-	-	1	10	-	-	-	-
7.03	Trasporti aerei	1	12	-	-	-	-	-	-	-	-
7.04	Attività complementari ai trasporti	46	70	-	-	1	19	-	-	1	8
7.05	Servizi ausiliari dei trasporti	33	234	3	32	3	100	1	8	1	3
7.06	Comunicazioni	3	21	-	-	-	-	-	-	-	-
8	Credito, assicurazione, impr. finanziarie controllo, gest. esattoriali	198	557	14	1.320	23	288	3	16	10	81
8.01	Credito	-	-	7	1.285	23	288	-	-	3	8
8.01 A	Imprese bancarie	-	-	7	1.285	23	288	-	-	2	5
8.01 B	Istituti speciali di credito e istituzioni finanziarie	-	-	-	-	-	-	-	-	1	3
8.02	Assicurazione	174	476	7	35	-	-	1	4	1	6
8.03	Imprese finanziarie di controllo e gestioni esattoriali	24	81	-	-	-	-	2	12	6	67
9	Servizi	2.702	4.389	38	297	2	16	19	86	12	54
9.01	Servizi per l'igiene e la pulizia	2.419	3.681	-	-	2	16	2	4	1	6
9.02	Servizi dello spettacolo e ricreativi	135	330	3	13	-	-	4	19	7	43
9.03	Servizi sanitari	-	-	2	237	-	-	-	-	-	-
9.03 B	Servizi sanitari privati	-	-	2	237	-	-	-	-	-	-
9.04	Servizi per l'istruzione	65	216	-	-	-	-	-	-	-	-
9.05	Servizi legali, commerciali e tecnici	-	-	-	-	-	-	-	-	-	-
9.08	Servizi vari, non altrove classificati	83	162	33	47	-	-	13	63	4	5
	TOTALE	39.988	104.257	368	45.077	185	2.051	340	11.943	237	9.293

per ramo, classe e sottoclasse di attività economica

T A		ENTI PUBBLICI E ALTRE FORME										TOTALE		N. classificazione
in nome collettivo		altre		Totale		Totale		enti pubblici				Imprese	Addetti	
Imprese	Addetti	Imprese	Addetti	Imprese	Addetti	Imprese	Addetti	aziende municipalizzate		altri enti				
								Imprese	Addetti	Imprese	Addetti	Imprese	Addetti	
271	2.076	807	2.945	1.376	7.892	30	185	-	-	27	180	25.077	50.652	6
109	936	183	915	381	3.147	1	3	-	-	1	3	1.622	7.178	6.01
3	14	12	56	17	138	-	-	-	-	-	-	128	365	6.01 A
31	262	93	461	148	968	-	-	-	-	-	-	666	2.400	6.01 B
13	104	20	123	47	397	-	-	-	-	-	-	196	990	6.01 C
16	125	12	42	34	237	-	-	-	-	-	-	152	633	6.01 D
8	149	8	37	28	415	-	-	-	-	-	-	94	660	6.01 E
7	52	9	63	26	195	-	-	-	-	-	-	91	445	6.01 F
20	118	17	92	46	489	-	-	-	-	-	-	115	896	6.01 G
3	57	2	7	7	83	-	-	-	-	-	-	31	238	6.01 H
7	49	4	20	20	203	1	3	-	-	1	3	58	344	6.01 I
1	6	6	14	8	22	-	-	-	-	-	-	91	207	6.01 L
140	1.029	535	1.716	838	3.981	7	140	-	-	7	140	14.694	27.950	6.02
30	106	203	594	321	1.191	-	-	-	-	-	-	7.730	14.008	6.02 A
37	296	115	331	171	782	-	-	-	-	-	-	2.568	4.604	6.02 B
31	221	84	294	136	809	-	-	-	-	-	-	1.562	3.413	6.02 C
25	328	75	205	126	786	-	-	-	-	-	-	780	2.175	6.02 D
2	10	11	30	15	51	7	140	-	-	7	140	441	945	6.02 E
6	35	14	56	21	102	-	-	-	-	-	-	565	952	6.02 F
9	33	33	206	48	260	-	-	-	-	-	-	1.048	1.853	6.02 G
-	-	-	-	-	-	-	-	-	-	-	-	2.698	3.334	6.03
4	10	24	93	51	275	-	-	-	-	-	-	372	856	6.04
-	-	1	12	1	12	-	-	-	-	-	-	23	47	6.05
18	101	64	209	105	477	22	42	-	-	19	37	5.668	11.288	6.06
36	454	126	500	198	2.387	2	16	-	-	2	16	1.693	4.956	7
30	181	119	378	174	1.812	1	5	-	-	1	5	1.548	3.992	7.01
-	-	1	1	2	11	-	-	-	-	-	-	39	52	7.02
-	-	-	-	-	-	-	-	-	-	-	-	1	12	7.03
1	2	4	16	7	45	1	11	-	-	1	11	54	126	7.04
5	271	2	105	15	519	-	-	-	-	-	-	48	753	7.05
-	-	-	-	-	-	-	-	-	-	-	-	3	21	7.06
1	2	29	263	80	1.970	6	27	-	-	6	27	284	2.554	8
-	-	-	-	33	1.581	1	9	-	-	1	9	34	1.590	8.01
-	-	-	-	32	1.578	1	9	-	-	1	9	33	1.587	8.01 A
-	-	-	-	1	3	-	-	-	-	-	-	1	3	8.01 B
-	-	28	261	37	306	-	-	-	-	-	-	211	782	8.02
1	2	1	2	10	83	5	18	-	-	5	18	39	182	8.03
26	353	104	357	201	1.163	41	186	3	11	38	175	2.944	5.738	9
11	271	72	224	88	521	17	86	3	11	14	75	2.524	4.288	9.01
5	26	16	88	35	189	19	58	-	-	19	58	189	577	9.02
-	-	-	-	2	237	-	-	-	-	-	-	2	237	9.03
-	-	-	-	2	237	-	-	-	-	-	-	2	237	9.03 B
4	30	9	28	13	58	-	-	-	-	-	-	78	274	9.04
-	-	1	2	1	2	-	-	-	-	-	-	1	2	9.05
6	26	6	15	62	156	5	42	-	-	5	42	150	360	9.08
1.080	22.842	3.233	23.281	5.443	114.487	215	2.426	7	1.361	170	989	45.646	221.170	

Tav. 3 - Imprese per numero di addetti e per

A — TO

N. classificazione	RAMI, CLASSI E SOTTOCLASSI DI ATTIVITÀ ECONOMICA	I M P R E S E											
		1		2		3-5		6-9		10-19		20-49	
		Imprese	Imprese	Imprese	Addetti	Imprese	Addetti	Imprese	Addetti	Imprese	Addetti		
1	Agricoltura, foreste, caccia e pesca	82	70	54	195	11	77	10	132	3	88		
1.03	Foreste	1	3	1	4	2	16	1	10	-	-		
1.05	Pesca	27	8	6	24	-	-	2	30	3	88		
1.05 A	Pesca e allev. in acque dolci	27	8	6	24	-	-	2	30	3	88		
1.05 B	Pesca e allev. acque marine e lagunari	-	-	-	-	-	-	-	-	-	-		
1.06	Attiv. connesse con l'agricoltura	54	59	47	167	9	61	7	92	-	-		
1.06 A	Att. trasf. annesse aziende agricole che lavorano prodotti propri	4	9	6	22	1	6	2	36	-	-		
1.06 B	Att. trasf., conservazione, raccolta e vend. prod. agric., in forma associata	4	8	2	7	4	26	2	24	-	-		
1.06 C	Esercizio macchine agricole	44	40	33	117	4	29	3	32	-	-		
1.06 D	Altre associazioni operanti nell'agric.	2	2	6	21	-	-	-	-	-	-		
2	Industrie estrattive	15	25	65	243	37	253	13	173	6	188		
2.01	Estraz. minerali metalliferi	1	-	-	-	-	-	-	-	-	-		
2.02	Estraz. minerali non metalliferi	14	25	65	243	37	253	13	173	6	188		
2.02 A	Estr. comb. solidi, liquidi e gassosi	-	-	-	-	-	-	-	-	-	-		
2.02 B	Estr. altri min. non metalliferi	-	1	-	-	-	-	-	-	-	-		
2.02 C	Estr. materiali di cava	14	24	65	243	37	253	13	173	6	188		
3	Industrie manifatturiere	3.942	2.308	2.508	9.283	1.086	7.925	1.024	13.837	627	19.295		
3.01	Industrie alimentari e affini	138	162	203	739	71	507	43	601	31	866		
3.01 A	Ind. molitoria e pastificazione	77	85	94	341	17	119	4	62	4	114		
3.01 B	Industria dolciaria	20	20	18	64	6	48	8	118	1	45		
3.01 C	Industria conserviera	16	22	18	67	15	106	6	70	9	250		
3.01 D	Industria casearia	9	10	18	61	13	94	11	158	7	193		
3.01 E	Ind. grassi vegetali e animali	6	3	9	29	-	-	1	19	1	26		
3.01 F	Industrie alimentari varie	-	2	8	35	5	37	2	27	2	45		
3.01 G	Ind. bevande alcoliche e distill. alcool	10	15	31	117	10	72	3	36	7	193		
3.01 H	Ind. idromin. e bevande analcoliche	-	5	7	25	5	31	8	111	-	-		
3.02	Industria del tabacco	-	-	-	-	-	-	-	-	-	-		
3.03	Industrie tessili	180	119	159	612	97	712	145	2.005	79	2.421		
3.03 A	Industria laniera	5	2	4	13	1	9	2	32	2	43		
3.03 B	Industria cotoniera	5	11	17	66	12	92	24	353	19	599		
3.03 C	Industria della seta	-	-	-	-	-	-	1	12	2	91		
3.03 D	Ind. canapa, lino, iuta e simili	1	2	2	9	1	6	1	14	1	27		
3.03 E	Lavor. fibre chimiche	1	-	1	4	-	-	2	24	4	148		
3.03 F	Industria maglie e calze	128	99	114	449	74	542	108	1.472	36	1.069		
3.03 G	Altre industrie tessili	40	15	21	71	9	63	7	98	15	444		
3.04	Ind. vestiario, abbigl., arredamento	655	192	120	447	47	363	93	1.324	61	1.767		
3.05	Industrie delle calzature	314	28	15	59	8	60	25	353	15	486		
3.06	Ind. delle pelli e del cuoio	25	6	6	23	10	77	10	139	1	23		
3.07	Industrie del legno	508	317	247	888	61	442	43	574	15	404		
3.07 A	Ind. legno, sughero e affini	502	310	238	855	57	413	40	535	15	404		
3.07 B	Ind. veic. e carpent. navale legno	6	7	9	33	4	29	3	39	-	-		
3.08	Ind. mobilio e arredamento in legno	131	57	52	186	28	208	14	167	13	334		
3.09	Industrie metallurgiche	10	15	33	126	30	218	50	674	49	1.591		
3.10	Industrie meccaniche	1.684	1.186	1.372	5.079	547	3.976	430	5.687	247	7.925		
3.10 A	Fonderie di 2ª fusione	15	23	52	195	31	242	32	416	33	1.078		
3.10 B	Carpent. metall., arredi, app. termici	52	59	100	372	62	463	64	865	35	1.177		
3.10 C	Macch. motr., app. imp. soll. e trasp.	1	1	4	13	7	53	8	115	6	193		
3.10 D	Macchine utensili	10	31	59	231	51	368	46	638	32	1.025		
3.10 E	Macch. operatrici per agric. e ind.	17	26	58	224	37	268	50	690	42	1.439		
3.10 F	Minut. metall., stoviglie, armi, ecc.	109	55	129	501	78	580	84	1.103	59	1.842		
3.10 G	Meccanica di precisione e affini	17	6	8	29	6	47	9	129	7	205		
3.10 H	App. elettr. e di telecomunicazioni	15	13	22	85	18	129	20	263	12	389		
3.10 I	Officine meccaniche	1.448	972	940	3.429	257	1.826	117	1.468	21	577		
3.11	Costruzione mezzi di trasporto	5	4	14	58	14	105	17	232	27	837		
3.12	Lavor. minerali non metalliferi	80	72	95	360	51	363	57	776	30	845		
3.13	Ind. chim. e deriv. petrolio e carb.	7	8	15	56	15	106	6	85	9	239		
3.13 A	Ind. prodotti chimici di base	1	-	2	7	3	22	2	30	2	56		
3.13 B	Ind. prod. chimici per ind. e agric.	2	3	6	21	7	49	2	33	5	139		
3.13 C	Ind. prodotti farmaceutici	1	2	3	14	2	13	1	12	-	-		
3.13 D	Ind. prod. chimici per cons. non ind.	3	3	4	14	3	22	1	10	2	44		
3.13 E	Ind. derivati petrolio e carbone	-	-	-	-	-	-	-	-	-	-		
3.14	Industrie della gomma	26	20	14	51	6	45	-	-	2	55		
3.15	Prod. cellul. per tess. e fibre chim.	-	-	-	-	-	-	-	-	-	-		
3.16	Ind. della carta e cartotecnica	6	3	18	63	26	186	27	355	16	468		
3.17	Ind. poligrafiche ed editoriali	32	30	62	232	27	194	16	206	6	203		
3.18	Ind. foto-fono-cinematografiche	74	36	20	71	1	6	3	33	-	-		
3.19	Ind. prodotti materie plastiche	19	25	32	118	24	183	28	388	19	628		
3.20	Ind. manifatturiere varie	48	28	31	115	23	174	17	238	7	203		
4	Costruzioni e install. di impianti	1.112	437	690	2.702	455	3.314	309	3.884	135	4.220		
4.01	Ind. delle costruzioni	873	328	554	2.194	398	2.912	281	3.507	122	3.875		
4.02	Ind. installazione di impianti	239	109	136	508	57	402	28	377	13	345		
5	Energ. elettrica, vapore, gas e acqua	52	51	31	112	7	48	3	36	4	92		
5.01	Prod. e distr. energia elettr., vapore	-	-	6	22	1	7	-	-	-	-		
5.02	Produzione e distribuzione di gas.	1	2	2	7	3	22	1	11	2	49		
5.03	Raccolta e distrib. di acqua	51	49	23	83	3	19	2	25	2	43		

ramo, classe e sottoclasse di attività economica

TALE

CON ADDETTI										TOTALE				N. classificazione
50-99		100-199		200-499		500-999		1.000 e oltre		Imprese in totale		di cui artigiane		
Imprese	Addetti	Imprese	Addetti	Imprese	Addetti	Imprese	Addetti	Imprese	Addetti	Imprese	Addetti	Imprese	Addetti	
2	150	-	-	1	260	-	-	-	-	233	1.124	154	382	1
-	-	-	-	-	-	-	-	-	-	8	37	6	20	1.03
-	-	-	-	-	-	-	-	-	-	46	185	37	116	1.05
-	-	-	-	-	-	-	-	-	-	46	185	37	116	1.05 A
-	-	-	-	-	-	-	-	-	-	-	-	-	-	1.05 B
2	150	-	-	1	260	-	-	-	-	179	902	111	246	1.06
-	-	-	-	-	-	-	-	-	-	22	86	-	-	1.06 A
2	150	-	-	-	-	-	-	-	-	22	227	-	-	1.06 B
-	-	-	-	-	-	-	-	-	-	124	302	111	246	1.06 C
-	-	-	-	1	260	-	-	-	-	11	287	-	-	1.06 D
1	65	-	-	1	230	-	-	-	-	163	1.217	93	355	2
1	65	-	-	-	-	-	-	-	-	2	66	-	-	2.01
-	-	-	-	1	230	-	-	-	-	161	1.151	93	355	2.02
-	-	-	-	-	-	-	-	-	-	-	-	-	-	2.02 A
-	-	-	-	1	230	-	-	-	-	2	232	-	-	2.02 B
-	-	-	-	-	-	-	-	-	-	159	919	93	355	2.02 C
210	14.450	108	15.294	68	20.046	19	13.116	6	8.983	11.906	130.787	10.074	33.319	3
11	716	2	282	2	760	2	1.421	1	1.071	666	7.425	519	1.571	3.01
1	52	-	-	-	-	-	-	-	-	282	935	251	632	3.01 A
2	107	2	282	-	-	-	-	-	-	77	724	68	247	3.01 B
1	83	-	-	-	-	-	-	-	1	88	1.707	66	225	3.01 C
2	152	-	-	-	-	-	-	-	-	70	687	37	130	3.01 D
2	149	-	-	-	-	-	-	-	-	22	235	15	34	3.01 E
1	61	-	-	-	-	-	-	-	-	20	209	4	21	3.01 F
1	60	-	-	2	760	1	809	-	-	80	2.087	61	208	3.01 G
1	52	-	-	-	-	1	612	-	-	27	841	17	74	3.01 H
-	-	-	-	-	-	-	-	-	-	-	-	-	-	3.02
18	1.190	10	1.504	12	3.573	2	1.418	-	-	821	13.853	602	2.870	3.03
-	-	-	-	-	-	-	-	-	-	16	106	13	73	3.03 A
5	345	5	848	2	603	1	802	-	-	101	3.735	53	389	3.03 B
-	-	-	-	-	-	-	-	-	-	3	103	1	12	3.03 C
-	-	-	-	-	-	-	-	-	-	8	61	7	34	3.03 D
-	-	-	-	-	-	-	-	-	-	8	177	2	13	3.03 E
8	552	5	656	9	2.751	1	616	-	-	572	8.413	446	2.102	3.03 F
5	293	-	-	1	219	-	-	-	-	113	1.258	80	247	3.03 G
23	1.523	10	1.424	10	2.624	1	661	-	-	1.212	11.172	1.052	2.544	3.04
10	777	5	699	5	1.531	1	937	-	-	426	5.272	379	699	3.05
1	89	-	-	1	236	-	-	-	-	60	624	51	211	3.06
2	111	2	244	1	331	-	-	-	-	1.196	4.136	1.134	2.726	3.07
2	111	1	143	1	331	-	-	-	-	1.166	3.914	1.110	2.642	3.07 A
-	-	1	101	-	-	-	-	-	-	30	222	24	84	3.07 B
5	341	2	286	1	264	1	514	-	-	304	2.545	277	761	3.08
9	615	14	2.185	15	3.949	5	3.412	2	3.999	232	16.809	92	503	3.09
96	6.659	40	5.572	14	4.058	7	4.753	3	3.913	5.626	51.678	4.954	17.160	3.10
10	674	7	967	1	284	1	922	-	-	205	4.839	148	1.262	3.10 A
13	911	4	611	-	-	1	745	-	-	390	5.314	305	1.513	3.10 B
2	167	1	142	1	243	-	-	-	-	31	929	14	117	3.10 C
10	657	5	615	3	1.006	1	651	1	1.481	249	6.744	179	1.095	3.10 D
25	1.752	9	1.300	5	1.468	1	546	1	1.125	271	8.881	157	875	3.10 E
28	1.960	10	1.369	2	558	2	1.380	1	1.307	557	10.819	402	2.371	3.10 F
3	210	1	136	-	-	-	-	-	-	57	785	36	110	3.10 G
4	265	2	275	2	499	1	509	-	-	109	2.455	79	439	3.10 H
1	63	1	157	-	-	-	-	-	-	3.757	10.912	3.634	9.378	3.10 I
6	479	8	943	2	869	-	-	-	-	97	3.536	42	272	3.11
4	301	5	685	1	430	-	-	-	-	395	3.984	291	1.060	3.12
5	349	-	-	1	268	-	-	-	-	66	1.126	32	129	3.13
-	-	-	-	-	-	-	-	-	-	10	116	4	18	3.13 A
4	294	-	-	-	-	-	-	-	-	29	544	12	49	3.13 B
1	55	-	-	1	268	-	-	-	-	11	367	4	17	3.13 C
-	-	-	-	-	-	-	-	-	-	16	99	12	45	3.13 D
-	-	-	-	-	-	-	-	-	-	-	-	-	-	3.13 E
2	113	1	196	-	-	-	-	-	-	71	526	62	149	3.14
-	-	-	-	-	-	-	-	-	-	-	-	-	-	3.15
2	174	-	-	-	-	-	-	-	-	98	1.258	58	381	3.16
2	118	1	125	1	494	-	-	-	-	177	1.664	148	585	3.17
-	-	-	-	-	-	-	-	-	-	134	256	132	250	3.18
7	478	5	692	-	-	-	-	-	-	159	2.556	98	452	3.19
7	417	3	457	2	659	-	-	-	-	166	2.367	151	996	3.20
36	2.371	17	2.427	6	1.507	-	-	-	-	3.197	22.411	2.683	8.793	4
32	2.106	13	1.908	6	1.507	-	-	-	-	2.607	19.538	2.126	7.162	4.01
4	265	4	519	-	-	-	-	-	-	590	2.873	557	1.631	4.02
-	-	-	-	-	-	-	-	1	1.288	149	1.730	-	-	5
-	-	-	-	-	-	-	-	1	1.288	8	1.317	-	-	5.01
-	-	-	-	-	-	-	-	-	-	11	94	-	-	5.02
-	-	-	-	-	-	-	-	-	-	130	319	-	-	5.03

Segue Tav. 3 - Imprese per numero di addetti e per

Segue A —

N. classificazione	RAMI, CLASSI E SOTTOCLASSI DI ATTIVITÀ ECONOMICA	IMPRESSE									
		1	2	3-5		6-9		10-19		20-49	
		Imprese	Imprese	Imprese	Addetti	Imprese	Addetti	Imprese	Addetti	Imprese	Addetti
6	Commercio	12.616	8.401	3.261	11.340	484	3.408	215	2.884	83	2.256
6.01	Commercio all'ingrosso	507	360	411	1.520	192	1.369	100	1.351	45	1.205
6.01 A	Materie prime agricole e tessili e sempr. di origine vegetale e animale	63	28	23	76	9	64	4	46	-	-
6.01 B	Prodotti alimentari e bevande	230	165	158	576	66	470	34	472	13	322
6.01 C	Combustibili, minerali, metalli e prodotti chimici	48	51	48	181	20	147	22	303	6	154
6.01 D	Legname, materiali da costruzione e articoli di installazione	43	35	46	174	15	104	9	125	4	117
6.01 E	Macchine, materiali (per l'industria, commercio, ecc.) e veicoli	23	15	29	108	14	106	5	67	6	200
6.01 F	Mobili di qualsiasi tipo, elettrodomestici e articoli per la casa	19	14	30	115	19	141	5	54	4	88
6.01 G	Tessuti, articoli abbigl. e arredam.; calzature ed articoli in cuoio	15	14	37	143	28	191	13	176	6	145
6.01 H	Prodotti farmaceutici, articoli sanitari e profumeria	5	6	9	38	4	30	4	47	3	106
6.01 I	Apparecchi ottici, fotografici e altri prodotti non alimentari, n.a.c.	10	13	16	57	13	89	3	49	2	46
6.01 L	Materiali vari da recupero	51	19	15	52	4	27	1	12	1	27
6.02	Commercio al minuto	7.438	5.121	1.832	6.357	187	1.314	79	1.051	28	811
6.02 A	Generi alimentari, bevande e tabacchi	3.590	3.063	998	3.407	58	402	15	183	5	146
6.02 B	Tessuti e articoli di abbigliamento	1.523	717	265	928	41	286	17	228	3	70
6.02 C	Articoli di arredam., mobili, apparecchi e materiali per la casa	773	472	253	898	40	284	18	229	4	118
6.02 D	Autoveicoli, motov. e natanti - Distributori di carburanti e lubrificanti	370	263	93	330	19	131	18	263	15	450
6.02 E	Prod. farmaceutici, apparecchi sanitari, vernici, cosmetici, detersivi	223	133	76	278	6	40	2	35	-	-
6.02 F	Mobili, macchine e forniture per ufficio; librerie, giornali e riviste	338	171	41	146	12	91	3	35	-	-
6.02 G	Articoli vari - Grandi magazzini	621	302	106	370	11	80	6	78	1	27
6.03	Commercio ambulante	2.138	493	67	210	-	-	-	-	-	-
6.04	Intermediari comm., impr. immob., ag. mediaz., mag. depos. e frigorif.	216	71	66	239	13	96	5	59	-	-
6.05	Noleggio di beni mobili	13	7	2	8	-	-	1	12	-	-
6.06	Alberghi e pubblici esercizi	2.304	2.349	893	3.006	92	629	30	411	10	240
7	Trasporti e comunicazioni	1.124	302	167	611	45	314	29	398	16	459
7.01	Trasporti terrestri	1.048	280	147	541	37	252	20	265	10	273
7.02	Trasporti marittimi, lacuali e fluviali	35	2	1	3	-	-	1	10	-	-
7.03	Trasporti aerei	-	-	-	-	-	-	1	12	-	-
7.04	Attività complementari ai trasporti	28	15	8	30	1	8	2	30	-	-
7.05	Servizi ausiliari dei trasporti	11	5	11	37	7	54	4	62	6	186
7.06	Comunicazioni	2	-	-	-	-	-	1	19	-	-
8	Credito, assicurazione, impr. finanziarie controllo, gest. esattoriali	74	71	86	317	26	178	16	210	6	168
8.01	Credito	3	5	13	52	3	22	2	31	4	103
8.01 A	Imprese bancarie	3	5	12	49	3	22	2	31	4	103
8.01 B	Istituti speciali di credito e istituzioni finanziarie	-	-	1	3	-	-	-	-	-	-
8.02	Assicurazione	62	54	63	234	19	127	12	155	-	-
8.03	Imprese finanziarie di controllo e gestioni esattoriali	9	12	10	31	4	29	2	24	2	65
9	Servizi	1.844	696	319	1.092	55	379	17	233	9	240
9.01	Servizi per l'igiene e la pulizia	1.690	596	197	663	27	191	6	78	5	133
9.02	Servizi dello spettacolo e ricreativi	48	53	67	240	17	113	3	46	1	24
9.03	Servizi sanitari	-	-	-	-	-	-	-	-	-	20
9.03 B	Servizi sanitari privati	-	-	-	-	-	-	-	-	1	20
9.04	Servizi per l'istruzione	16	17	34	118	7	45	4	61	-	-
9.05	Servizi legali, commerciali e tecnici	-	1	-	-	-	-	-	-	-	-
9.08	Servizi vari, non altrove classificati	90	29	21	71	4	30	4	48	2	63
	TOTALE	20.861	12.361	7.181	25.895	2.206	15.896	1.636	21.787	889	27.006
	Imprese artigiane	7.844	3.589	3.385	12.536	1.367	9.870	726	9.049	62	1.653

ramo, classe e sottoclasse di attività economica

TOTALE

CON ADDETTI										TOTALE				N. classificazione
50-99		100-199		200-499		500-999		1.000 e oltre		Imprese in totale		di cui artigiane		
Imprese	Addetti	Imprese	Addetti	Imprese	Addetti	Imprese	Addetti	Imprese	Addetti	Imprese	Addetti	Imprese	Addetti	
12	724	5	623	-	-	-	-	-	-	25.077	50.653	-	-	6
6	361	1	145	-	-	-	-	-	-	1.622	7.178	-	-	6.01
1	60	-	-	-	-	-	-	-	-	128	365	-	-	6.01 A
-	-	-	-	-	-	-	-	-	-	666	2.400	-	-	6.01 B
1	55	-	-	-	-	-	-	-	-	196	990	-	-	6.01 C
-	-	-	-	-	-	-	-	-	-	152	633	-	-	6.01 D
2	126	-	-	-	-	-	-	-	-	94	660	-	-	6.01 E
-	-	-	-	-	-	-	-	-	-	91	445	-	-	6.01 F
1	53	1	145	-	-	-	-	-	-	115	896	-	-	6.01 G
-	-	-	-	-	-	-	-	-	-	31	238	-	-	6.01 H
1	67	-	-	-	-	-	-	-	-	58	344	-	-	6.01 I
-	-	-	-	-	-	-	-	-	-	91	207	-	-	6.01 L
6	363	3	374	-	-	-	-	-	-	14.694	27.950	-	-	6.02
-	-	1	154	-	-	-	-	-	-	7.730	14.008	-	-	6.02 A
2	135	-	-	-	-	-	-	-	-	2.568	4.604	-	-	6.02 B
1	50	1	117	-	-	-	-	-	-	1.562	3.413	-	-	6.02 C
2	105	-	-	-	-	-	-	-	-	780	2.175	-	-	6.02 D
-	-	1	103	-	-	-	-	-	-	441	945	-	-	6.02 E
-	-	-	-	-	-	-	-	-	-	565	952	-	-	6.02 F
1	73	-	-	-	-	-	-	-	-	1.048	1.853	-	-	6.02 G
-	-	-	-	-	-	-	-	-	-	2.698	3.334	-	-	6.03
-	-	1	104	-	-	-	-	-	-	372	856	-	-	6.04
-	-	-	-	-	-	-	-	-	-	23	47	-	-	6.05
-	-	-	-	-	-	-	-	-	-	5.668	11.288	-	-	6.06
5	314	4	508	-	-	1	624	-	-	1.693	4.956	1.519	2.358	7
3	181	2	248	-	-	1	624	-	-	1.548	3.992	1.462	2.185	7.01
-	-	-	-	-	-	-	-	-	-	39	52	-	-	7.02
-	-	-	-	-	-	-	-	-	-	1	12	-	-	7.03
-	-	-	-	-	-	-	-	-	-	54	126	51	105	7.04
2	133	2	260	-	-	-	-	-	-	48	753	6	68	7.05
-	-	-	-	-	-	-	-	-	-	3	21	-	-	7.06
3	271	-	-	-	-	2	1.194	-	-	284	2.554	-	-	8
2	175	-	-	-	-	2	1.194	-	-	34	1.590	-	-	8.01
2	175	-	-	-	-	2	1.194	-	-	33	1.587	-	-	8.01 A
-	-	-	-	-	-	-	-	-	-	1	3	-	-	8.01 B
1	96	-	-	-	-	-	-	-	-	211	782	-	-	8.02
-	-	-	-	-	-	-	-	-	-	39	182	-	-	8.03
2	125	-	-	2	433	-	-	-	-	2.944	5.738	2.463	3.673	9
2	125	-	-	1	216	-	-	-	-	2.524	4.288	2.462	3.671	9.01
-	-	-	-	-	-	-	-	-	-	189	577	-	-	9.02
-	-	-	-	1	217	-	-	-	-	2	237	-	-	9.03
-	-	-	-	1	217	-	-	-	-	2	237	-	-	9.03 B
-	-	-	-	-	-	-	-	-	-	78	274	-	-	9.04
-	-	-	-	-	-	-	-	-	-	1	2	1	2	9.05
-	-	-	-	-	-	-	-	-	-	150	360	-	-	9.08
271	18.470	134	18.852	78	22.476	22	14.934	7	10.271	45.646	221.170	16.986	48.880	
13	750	-	-	-	-	-	-	-	-	16.986	48.880	-	-	

Segue Tav. 3 - Imprese per numero di addetti e per

B — IMPRESE

N. classificazione	RAMI, CLASSI E SOTTOCLASSI DI ATTIVITÀ ECONOMICA	I M P R E S E											
		1		2		3-5		6-9		10-19		20-49	
		Imprese	Imprese	Imprese	Addetti	Imprese	Addetti	Imprese	Addetti	Imprese	Addetti		
1	Agricoltura, foreste, caccia e pesca	74	41	30	110	4	28	2	20	-	-		
1.03	Foreste	1	3	1	4	2	16	1	10	-	-		
1.05	Pesca	27	3	4	16	-	-	-	-	-	-		
1.05 A	Pesca e allev. in acque dolci	27	3	4	16	-	-	-	-	-	-		
1.05 B	Pesca e allev. acque marine e lagunari	-	-	-	-	-	-	-	-	-	-		
1.06	Attiv. connesse con l'agricoltura	46	35	25	90	2	12	1	10	-	-		
1.06 A	Att. trasf. annesse aziende agricole che lavorano prodotti propri	4	9	3	10	-	-	-	-	-	-		
1.06 B	Att. trasf. conservazione, raccolta e vend. prod. agric., in forma associata	-	-	-	-	-	-	-	-	-	-		
1.06 C	Esercizio macchine agricole	41	25	18	65	2	12	1	10	-	-		
1.06 D	Altre associazioni operanti nell'agric.	1	1	4	15	-	-	-	-	-	-		
2	Industrie estrattive	14	15	36	138	19	124	6	85	2	58		
2.01	Estraz. minerali metalliferi	1	-	-	-	-	-	-	-	-	-		
2.02	Estraz. minerali non metalliferi	13	15	36	138	19	124	6	85	2	58		
2.02 A	Estr. comb. solidi, liquidi e gassosi	-	-	-	-	-	-	-	-	-	-		
2.02 B	Estr. altri min. non metalliferi	-	-	-	-	-	-	-	-	-	-		
2.02 C	Estr. materiali di cava	13	15	36	138	19	124	6	85	2	58		
3	Industrie manifatturiere	3.917	1.868	1.804	6.625	711	5.157	551	7.307	221	6.536		
3.01	Industrie alimentari e affini	130	143	146	521	43	303	22	291	13	371		
3.01 A	Ind. molitoria e pastificazione	74	75	70	243	11	74	2	30	-	-		
3.01 B	Industria dolciaria	20	18	13	47	4	32	2	26	-	-		
3.01 C	Industria conserviera	16	21	9	34	9	61	3	34	6	174		
3.01 D	Industria casearia	5	7	12	39	7	49	6	84	5	131		
3.01 E	Ind. grassi vegetali e animali	5	3	7	23	-	-	1	19	-	-		
3.01 F	Industrie alimentari varie	-	1	3	13	2	16	-	-	-	-		
3.01 G	Ind. bevande alcoliche e distill. alcool	10	14	25	97	7	52	2	22	2	66		
3.01 H	Ind. idromin. e bevande analcoliche	-	4	7	25	3	19	6	76	-	-		
3.02	Industria del tabacco	-	-	-	-	-	-	-	-	-	-		
3.03	Industrie tessili	179	113	135	523	83	607	110	1.501	35	1.013		
3.03 A	Industria laniera	5	1	3	9	1	9	2	32	-	-		
3.03 B	Industria cotoniera	5	11	17	66	10	78	18	270	7	201		
3.03 C	Industria della seta	-	-	-	-	-	-	1	12	-	-		
3.03 D	Ind. canapa, lino, iuta e simili	1	2	2	9	1	6	1	14	-	-		
3.03 E	Lavor. fibre chimiche	1	-	-	-	-	-	1	12	2	76		
3.03 F	Industria maglie e calze	127	84	95	378	64	464	82	1.095	18	517		
3.03 G	Altre industrie tessili	40	15	18	61	7	50	5	66	8	219		
3.04	Ind. vestiario, abbigl., arredamento	653	175	97	359	36	280	73	1.058	44	1.245		
3.05	Industrie delle calzature	313	25	12	46	8	60	16	227	6	176		
3.06	Ind. delle pelli e del cuoio	25	5	6	23	7	55	7	94	-	-		
3.07	Industrie del legno	506	251	172	612	41	297	24	321	4	99		
3.07 A	Ind. legno, sughero e affini	500	246	169	602	39	282	23	305	4	99		
3.07 B	Ind. veic. e carpent. navale legno	6	5	3	10	2	15	1	16	-	-		
3.08	Ind. mobilio e arredamento in legno	131	43	42	150	19	139	9	97	2	50		
3.09	Industrie metallurgiche	10	9	17	64	18	126	20	261	12	388		
3.10	Industrie meccaniche	1.677	920	959	3.517	338	2.438	193	2.434	81	2.477		
3.10 A	Fonderie di 2ª fusione	15	12	22	77	12	93	14	172	14	417		
3.10 B	Carpent. metall., arredi, app. termici	51	44	68	248	38	287	32	410	13	415		
3.10 C	Macch. motr., app. imp. soll. e trasp.	1	1	3	10	2	15	3	44	1	27		
3.10 D	Macchine utensili	10	24	43	171	34	247	22	311	8	261		
3.10 E	Macch. operatrici per agric. e ind.	16	21	38	147	18	125	20	261	13	397		
3.10 F	Minut. metall., stoviglie, armi, ecc.	109	45	100	391	56	417	37	447	18	557		
3.10 G	Meccanica di precisione e affini	17	5	6	20	3	23	5	66	2	57		
3.10 H	App. elettr. e di telecomunicazioni	15	8	17	67	13	88	9	117	4	121		
3.10 I	Officine meccaniche	1.443	760	662	2.386	162	1.143	51	606	8	225		
3.11	Costruzione mezzi di trasporto	5	3	11	44	11	84	10	128	3	85		
3.12	Lavor. minerali non metalliferi	80	55	61	231	17	118	20	263	2	63		
3.13	Ind. chim. e deriv. petrolio e carb.	6	5	7	24	13	92	4	55	4	124		
3.13 A	Ind. prodotti chimici di base	1	-	1	3	3	22	-	-	2	56		
3.13 B	Ind. prod. chimici per ind. e agric.	2	2	3	10	6	42	2	33	2	68		
3.13 C	Ind. prodotti farmaceutici	-	1	-	-	1	6	1	12	-	-		
3.13 D	Ind. prod. chimici per cons. non ind.	3	2	3	11	3	22	1	10	-	-		
3.13 E	Ind. derivati petrolio e carbone	-	-	-	-	-	-	-	-	-	-		
3.14	Industrie della gomma	24	17	12	44	4	31	-	-	-	-		
3.15	Prod. cellul. per tess. e fibre chim.	-	-	-	-	-	-	-	-	-	-		
3.16	Ind. della carta e cartotecnica	5	2	12	44	20	142	10	135	4	128		
3.17	Ind. poligrafiche ed editoriali	32	27	43	160	21	151	6	74	2	72		
3.18	Ind. foto-fono-cinematografiche	74	33	20	71	1	6	2	23	-	-		
3.19	Ind. prodotti materie plastiche	19	20	26	95	16	118	12	169	7	236		
3.20	Ind. manifatturiere varie	48	22	26	97	15	110	13	176	2	49		
4	Costruzioni e install. di impianti	1.107	329	491	1.914	319	2.306	183	2.262	80	2.542		
4.01	Ind. delle costruzioni	868	226	381	1.505	275	1.999	172	2.116	74	2.387		
4.02	Ind. installazione di impianti	239	103	110	409	44	307	11	146	6	155		
5	Energ. elettrica, vapore, gas e acqua	2	2	2	6	-	-	1	11	-	-		
5.01	Prod. e distr. energia elettr., vapore	-	-	-	-	-	-	-	-	-	-		
5.02	Produzione e distribuzione di gas	1	-	1	3	-	-	1	11	-	-		
5.03	Raccolta e distrib. di acqua	1	2	1	3	-	-	-	-	-	-		

ramo, classe e sottoclasse di attività economica

INDIVIDUALI

CON ADDETTI										TOTALE				N. classificazione
50-99		100-199		200-499		500-999		1.000 e oltre		Imprese in totale		di cui artigiane		
Imprese	Addetti	Imprese	Addetti	Imprese	Addetti	Imprese	Addetti	Imprese	Addetti	Imprese	Addetti	Imprese	Addetti	
-	-	-	-	-	-	-	-	-	-	151	314	117	222	1
-	-	-	-	-	-	-	-	-	-	8	37	6	20	1.03
-	-	-	-	-	-	-	-	-	-	34	49	31	41	1.05
-	-	-	-	-	-	-	-	-	-	34	49	31	41	1.05 A
-	-	-	-	-	-	-	-	-	-	-	-	-	-	1.05 B
-	-	-	-	-	-	-	-	-	-	109	228	80	161	1.06
-	-	-	-	-	-	-	-	-	-	16	32	-	-	1.06 A
-	-	-	-	-	-	-	-	-	-	-	-	-	-	1.06 B
-	-	-	-	-	-	-	-	-	-	87	178	80	161	1.06 C
-	-	-	-	-	-	-	-	-	-	6	18	-	-	1.06 D
-	-	-	-	-	-	-	-	-	-	92	449	51	168	2
-	-	-	-	-	-	-	-	-	-	1	1	-	-	2.01
-	-	-	-	-	-	-	-	-	-	91	448	51	168	2.02
-	-	-	-	-	-	-	-	-	-	-	-	-	-	2.02 A
-	-	-	-	-	-	-	-	-	-	-	-	-	-	2.02 B
-	-	-	-	-	-	-	-	-	-	91	448	51	168	2.02 C
45	2.885	12	1.479	5	1.544	1	937	-	-	9.135	40.123	8.400	23.382	3
-	-	-	-	-	-	-	-	-	-	497	1.902	423	1.101	3.01
-	-	-	-	-	-	-	-	-	-	232	571	208	466	3.01 A
-	-	-	-	-	-	-	-	-	-	57	161	56	153	3.01 B
-	-	-	-	-	-	-	-	-	-	64	361	52	144	3.01 C
-	-	-	-	-	-	-	-	-	-	42	322	25	78	3.01 D
-	-	-	-	-	-	-	-	-	-	16	53	15	34	3.01 E
-	-	-	-	-	-	-	-	-	-	6	31	2	8	3.01 F
-	-	-	-	-	-	-	-	-	-	60	275	51	158	3.01 G
-	-	-	-	-	-	-	-	-	-	20	128	14	60	3.01 H
-	-	-	-	-	-	-	-	-	-	-	-	-	-	3.02
5	297	-	-	-	-	-	-	-	-	660	4.346	544	2.375	3.03
-	-	-	-	-	-	-	-	-	-	12	57	11	48	3.03 A
1	57	-	-	-	-	-	-	-	-	69	699	46	300	3.03 B
-	-	-	-	-	-	-	-	-	-	1	12	1	12	3.03 C
-	-	-	-	-	-	-	-	-	-	7	34	7	34	3.03 D
-	-	-	-	-	-	-	-	-	-	4	89	1	1	3.03 E
3	182	-	-	-	-	-	-	-	-	473	2.931	403	1.756	3.03 F
1	58	-	-	-	-	-	-	-	-	94	524	75	224	3.03 G
6	375	2	259	3	885	-	-	-	-	1.089	5.464	993	2.194	3.04
2	124	-	-	-	-	1	937	-	-	383	1.933	367	609	3.05
-	-	-	-	-	-	-	-	-	-	50	207	47	177	3.06
-	-	-	-	-	-	-	-	-	-	998	2.337	969	2.042	3.07
-	-	-	-	-	-	-	-	-	-	981	2.280	954	2.003	3.07 A
-	-	-	-	-	-	-	-	-	-	17	57	15	39	3.07 B
2	123	-	-	-	-	-	-	-	-	248	776	241	577	3.08
-	-	1	110	-	-	-	-	-	-	87	937	56	278	3.09
22	1.494	3	369	-	-	-	-	-	-	4.193	16.246	3.949	11.244	3.10
3	221	-	-	-	-	-	-	-	-	92	1.019	73	511	3.10 A
5	333	-	-	-	-	-	-	-	-	251	1.832	218	934	3.10 B
1	82	1	142	-	-	-	-	-	-	13	323	8	62	3.10 C
2	156	1	110	-	-	-	-	-	-	144	1.314	124	697	3.10 D
4	241	-	-	-	-	-	-	-	-	130	1.229	102	464	3.10 E
6	393	1	117	-	-	-	-	-	-	372	2.521	319	1.488	3.10 F
-	-	-	-	-	-	-	-	-	-	38	193	32	87	3.10 G
1	68	-	-	-	-	-	-	-	-	67	492	58	269	3.10 H
-	-	-	-	-	-	-	-	-	-	3.086	7.323	3.015	6.732	3.10 I
1	52	4	497	-	-	-	-	-	-	48	901	31	172	3.11
-	-	1	102	-	-	-	-	-	-	236	967	208	560	3.12
1	50	-	-	-	-	-	-	-	-	40	361	28	112	3.13
-	-	-	-	-	-	-	-	-	-	7	82	4	18	3.13 A
1	50	-	-	-	-	-	-	-	-	18	209	11	44	3.13 B
-	-	-	-	-	-	-	-	-	-	3	20	2	8	3.13 C
-	-	-	-	-	-	-	-	-	-	12	50	11	42	3.13 D
1	52	-	-	-	-	-	-	-	-	-	-	-	-	3.13 E
-	-	-	-	-	-	-	-	-	-	58	185	53	120	3.14
-	-	-	-	-	-	-	-	-	-	-	-	-	-	3.15
1	86	-	-	-	-	-	-	-	-	54	544	39	222	3.16
-	-	-	-	-	-	-	-	-	-	131	543	118	420	3.17
-	-	-	-	-	-	-	-	-	-	130	240	129	236	3.18
2	112	1	142	-	-	-	-	-	-	103	931	80	329	3.19
2	120	-	-	2	659	-	-	-	-	130	1.303	125	614	3.20
23	1.464	7	1.020	-	-	-	-	-	-	2.539	13.273	2.219	6.280	4
21	1.352	5	765	-	-	-	-	-	-	2.022	11.444	1.716	5.013	4.01
2	112	2	255	-	-	-	-	-	-	517	1.829	503	1.267	4.02
-	-	-	-	-	-	-	-	-	-	7	23	-	-	5
-	-	-	-	-	-	-	-	-	-	-	-	-	-	5.01
-	-	-	-	-	-	-	-	-	-	3	15	-	-	5.02
-	-	-	-	-	-	-	-	-	-	4	8	-	-	5.03

Segue Tav. 3 - Imprese per numero di addetti e per

Segue B — IMPRESE

N. classifica-zione	RAMI, CLASSI E SOTTOCLASSI DI ATTIVITÀ ECONOMICA	I M P R E S E									
		1	2	3-5		6-9		10-19		20-49	
		Imprese	Imprese	Imprese	Addetti	Imprese	Addetti	Imprese	Addetti	Imprese	Addetti
6	Commercio	12.493	7.957	2.744	9.404	325	2.267	113	1.501	39	997
6.01	Commercio all'ingrosso	496	294	272	983	106	758	51	685	21	518
6.01 A	Materie prime agricole e tessili e semipr. di origine vegetale e animale	63	23	18	58	5	36	2	24	-	-
6.01 B	Prodotti alimentari e bevande	227	132	99	351	41	295	15	208	4	87
6.01 C	Combustibili, minerali, metalli e prodotti chimici	47	47	27	101	13	96	11	147	4	108
6.01 D	Legname, materiali da costruzione e articoli di installazione	41	26	35	127	9	62	5	59	2	55
6.01 E	Macchine, materiali (per l'industria, commercio, ecc.) e veicoli	22	11	23	84	6	45	3	43	1	29
6.01 F	Mobili di qualsiasi tipo, elettrodomestici e articoli per la casa	18	14	19	72	11	79	1	10	2	43
6.01 G	Tessuti, articoli abbigl. e arredam.; calzature ed articoli in cuoio	14	10	20	75	12	84	9	129	4	85
6.01 H	Prodotti farmaceutici, articoli sanitari e profumeria	4	6	8	34	1	6	3	37	2	62
6.01 I	Apparecchi ottici, fotografici e altri prodotti non alimentari, n.a.c.	10	10	10	36	5	34	1	16	1	22
6.01 L	Materiali vari da recupero	50	15	13	45	3	21	1	12	1	27
6.02	Commercio al minuto	7.370	4.796	1.507	5.164	127	879	36	478	13	346
6.02 A	Generi alimentari, bevande e tabacchi	3.556	2.938	864	2.922	41	282	6	79	4	102
6.02 B	Tessuti e articoli di abbigliamento	1.514	646	197	679	29	195	11	142	-	-
6.02 C	Articoli di arredam., mobili, apparecchi e materiali per la casa	768	432	193	675	23	163	9	112	1	22
6.02 D	Autoveicoli, motov. e natanti - Distributori di carburanti e lubrificanti	353	206	68	242	13	88	7	99	7	195
6.02 E	Prod. farmaceutici, apparecchi sanitari, vernici, cosmetici, detersivi	223	125	66	236	4	26	1	19	-	-
6.02 F	Mobili, macchine e forniture per ufficio; librerie, giornali e riviste	336	166	33	116	9	66	-	-	-	-
6.02 G	Articoli vari - Grandi magazzini	620	283	86	294	8	59	2	27	1	27
6.03	Commercio ambulante	2.138	493	67	210	-	-	-	-	-	-
6.04	Intermediari comm., impr. immob., ag. mediaz., mag. depos. e frigorif.	207	54	49	171	7	49	4	46	-	-
6.05	Noleggio di beni mobili	13	7	2	8	-	-	-	-	-	-
6.06	Alberghi e pubblici esercizi	2.269	2.313	847	2.868	85	581	22	292	5	133
7	Trasporti e comunicazioni	1.116	223	111	402	23	158	13	182	5	133
7.01	Trasporti terrestri	1.042	203	97	356	19	128	8	103	3	78
7.02	Trasporti marittimi, lacuali e fluviali	34	2	1	3	-	-	-	-	-	-
7.03	Trasporti aerei	-	-	-	-	-	-	1	12	-	-
7.04	Attività complementari ai trasporti	28	14	4	14	-	-	-	-	-	-
7.05	Servizi ausiliari dei trasporti	10	4	9	29	4	30	3	48	2	55
7.06	Comunicazioni	2	-	-	-	-	-	1	19	-	-
8	Credito, assicurazione, impr. finanziarie controllo, gest. esattoriali	69	57	53	191	12	78	6	81	1	24
8.01	Credito	-	-	-	-	-	-	-	-	-	-
8.01 A	Imprese bancarie	-	-	-	-	-	-	-	-	-	-
8.01 B	Istituti speciali di credito e istituzioni finanziarie	-	-	-	-	-	-	-	-	-	-
8.02	Assicurazione	61	49	48	176	11	72	5	69	-	-
8.03	Imprese finanziarie di controllo e gestioni esattoriali	8	8	5	15	1	6	1	12	1	24
9	Servizi	1.796	603	259	878	32	216	8	109	2	59
9.01	Servizi per l'igiene e la pulizia	1.688	533	173	573	17	121	4	49	2	59
9.02	Servizi dello spettacolo e ricreativi	43	40	45	163	7	44	-	-	-	-
9.03	Servizi sanitari	-	-	-	-	-	-	-	-	-	-
9.03 B	Servizi sanitari privati	-	-	-	-	-	-	-	-	-	-
9.04	Servizi per l'istruzione	16	14	26	91	6	37	3	44	-	-
9.05	Servizi legali, commerciali e tecnici	-	-	-	-	-	-	-	-	-	-
9.08	Servizi vari, non altrove classificati	49	16	15	51	2	14	1	16	-	-
	TOTALE	20.588	11.095	5.530	19.668	1.445	10.334	883	11.558	350	10.349
	Imprese artigiane	7.813	2.907	2.455	9.022	921	6.602	420	5.177	27	714

ramo, classe e sottoclasse di attività economica

INDIVIDUALI

CON ADDETTI										TOTALE				N. classificazione
50-99		100-199		200-499		500-999		1.000 e oltre		Imprese in totale		di cui artigiane		
Imprese	Addetti	Imprese	Addetti	Imprese	Addetti	Imprese	Addetti	Imprese	Addetti	Imprese	Addetti	Imprese	Addetti	
-	-	-	-	-	-	-	-	-	-	23.671	42.576	-	-	6
-	-	-	-	-	-	-	-	-	-	1.240	4.028	-	-	6.01
-	-	-	-	-	-	-	-	-	-	111	227	-	-	6.01 A
-	-	-	-	-	-	-	-	-	-	518	1.432	-	-	6.01 B
-	-	-	-	-	-	-	-	-	-	149	593	-	-	6.01 C
-	-	-	-	-	-	-	-	-	-	118	396	-	-	6.01 D
-	-	-	-	-	-	-	-	-	-	66	245	-	-	6.01 E
-	-	-	-	-	-	-	-	-	-	65	250	-	-	6.01 F
-	-	-	-	-	-	-	-	-	-	69	407	-	-	6.01 G
-	-	-	-	-	-	-	-	-	-	24	155	-	-	6.01 H
-	-	-	-	-	-	-	-	-	-	37	138	-	-	6.01 I
-	-	-	-	-	-	-	-	-	-	83	185	-	-	6.01 L
-	-	-	-	-	-	-	-	-	-	13.849	23.829	-	-	6.02
-	-	-	-	-	-	-	-	-	-	7.409	12.817	-	-	6.02 A
-	-	-	-	-	-	-	-	-	-	2.397	3.822	-	-	6.02 B
-	-	-	-	-	-	-	-	-	-	1.426	2.604	-	-	6.02 C
-	-	-	-	-	-	-	-	-	-	654	1.389	-	-	6.02 D
-	-	-	-	-	-	-	-	-	-	419	754	-	-	6.02 E
-	-	-	-	-	-	-	-	-	-	544	850	-	-	6.02 F
-	-	-	-	-	-	-	-	-	-	1.000	1.593	-	-	6.02 G
-	-	-	-	-	-	-	-	-	-	2.698	3.334	-	-	6.03
-	-	-	-	-	-	-	-	-	-	321	581	-	-	6.04
-	-	-	-	-	-	-	-	-	-	22	35	-	-	6.05
-	-	-	-	-	-	-	-	-	-	5.541	10.769	-	-	6.06
2	116	-	-	-	-	-	-	-	-	1.493	2.553	1.376	1.879	7
1	62	-	-	-	-	-	-	-	-	1.373	2.175	1.327	1.805	7.01
-	-	-	-	-	-	-	-	-	-	37	41	-	-	7.02
-	-	-	-	-	-	-	-	-	-	1	12	-	-	7.03
-	-	-	-	-	-	-	-	-	-	46	70	45	68	7.04
1	54	-	-	-	-	-	-	-	-	33	234	4	6	7.05
-	-	-	-	-	-	-	-	-	-	3	21	-	-	7.06
-	-	-	-	-	-	-	-	-	-	198	557	-	-	8
-	-	-	-	-	-	-	-	-	-	-	-	-	-	8.01
-	-	-	-	-	-	-	-	-	-	-	-	-	-	8.01 A
-	-	-	-	-	-	-	-	-	-	-	-	-	-	8.01 B
-	-	-	-	-	-	-	-	-	-	174	476	-	-	8.02
-	-	-	-	-	-	-	-	-	-	24	81	-	-	8.03
2	125	-	-	-	-	-	-	-	-	2.702	4.389	2.384	3.443	9
2	125	-	-	-	-	-	-	-	-	2.419	3.681	2.384	3.443	9.01
-	-	-	-	-	-	-	-	-	-	135	330	-	-	9.02
-	-	-	-	-	-	-	-	-	-	-	-	-	-	9.03
-	-	-	-	-	-	-	-	-	-	65	216	-	-	9.03 B
-	-	-	-	-	-	-	-	-	-	-	-	-	-	9.04
-	-	-	-	-	-	-	-	-	-	-	-	-	-	9.05
-	-	-	-	-	-	-	-	-	-	83	162	-	-	9.08
72	4.590	19	2.499	5	1.544	1	937	-	-	39.988	104.257	14.547	35.374	
4	232	-	-	-	-	-	-	-	-	14.547	35.374	-	-	

Segue Tav. 3 - Imprese per numero di addetti e per

C — SOCIETÀ

I M P R E S E

N. classificazione	RAMI, CLASSI E SOTTOCLASSI DI ATTIVITÀ ECONOMICA	I M P R E S E											
		1		2		3-5		6-9		10-19		20-49	
		Imprese	Imprese	Imprese	Addetti	Imprese	Addetti	Imprese	Addetti	Imprese	Addetti		
1	Agricoltura, foreste, caccia e pesca	8	29	24	85	7	49	8	112	3	88		
1.03	Foreste	-	-	-	-	-	-	-	-	-	-		
1.05	Pesca	-	5	2	8	-	-	2	30	3	88		
1.05 A	Pesca e allev. in acque dolci	-	5	2	8	-	-	2	30	3	88		
1.05 B	Pesca e allev. acque marine e lagunari	-	-	-	-	-	-	-	-	-	-		
1.06	Attiv. connesse con l'agricoltura	8	24	22	77	7	49	6	82	-	-		
1.06 A	Att. trasf. annesse aziende agricole che lavorano prodotti propri	-	-	3	12	1	6	2	36	-	-		
1.06 B	Att. trasf., conservazione, raccolta e vend. prod. agric., in forma associata	4	8	2	7	4	26	2	24	-	-		
1.06 C	Esercizio macchine agricole	3	15	15	52	2	17	2	22	-	-		
1.06 D	Altre associazioni operanti nell'agric.	1	1	2	6	-	-	-	-	-	-		
2	Industrie estrattive	1	10	29	105	18	129	7	88	4	130		
2.01	Estraz. minerali metalliferi	-	-	-	-	-	-	-	-	-	-		
2.02	Estraz. minerali non metalliferi	1	10	29	105	18	129	7	88	4	130		
2.02 A	Estr. comb. solidi, liquidi e gassosi	-	-	-	-	-	-	-	-	-	-		
2.02 B	Estr. altri min. non metalliferi	-	1	-	-	-	-	-	-	-	-		
2.02 C	Estr. materiali di cava	1	9	29	105	18	129	7	88	4	130		
3	Industrie manifatturiere	25	440	704	2.658	375	2.768	473	6.530	406	12.759		
3.01	Industrie alimentari e affini	8	19	57	218	28	204	21	310	18	495		
3.01 A	Ind. molitoria e pastificazione	3	10	24	98	6	45	2	32	4	114		
3.01 B	Industria dolciaria	-	2	5	17	2	16	6	92	1	45		
3.01 C	Industria conserviera	-	1	9	33	6	45	3	36	3	76		
3.01 D	Industria casearia	4	3	6	22	6	45	5	74	2	62		
3.01 E	Ind. grassi vegetali e animali	1	-	2	6	-	-	-	-	1	26		
3.01 F	Industrie alimentari varie	-	1	5	22	3	21	2	27	2	45		
3.01 G	Ind. bevande alcoliche e distill. alcool	-	1	6	20	3	20	1	14	5	127		
3.01 H	Ind. idromin. e bevande analcoliche	-	1	-	2	2	12	2	35	-	-		
3.02	Industria del tabacco	-	-	-	-	-	-	-	-	-	-		
3.03	Industrie tessili	1	6	24	89	14	105	35	504	44	1.408		
3.03 A	Industria laniera	-	1	1	4	-	-	-	-	2	43		
3.03 B	Industria cotoniera	-	-	-	-	2	14	6	83	12	398		
3.03 C	Industria della seta	-	-	-	-	-	-	-	-	2	91		
3.03 D	Ind. canapa, lino, iuta e simili	-	-	-	-	-	-	-	-	1	27		
3.03 E	Lavor. fibre chimiche	-	-	1	4	-	-	1	12	2	72		
3.03 F	Industria maglie e calze	1	5	19	71	10	78	26	377	18	552		
3.03 G	Altre industrie tessili	-	-	3	10	2	13	2	32	7	225		
3.04	Ind. vestiario, abbigl., arredamento	2	17	23	88	11	83	20	266	17	522		
3.05	Industrie delle calzature	1	3	3	13	-	-	9	126	9	310		
3.06	Ind. delle pelli e del cuoio	-	1	-	-	3	22	3	45	1	23		
3.07	Industrie del legno	2	66	75	276	20	145	19	253	11	305		
3.07 A	Ind. legno, sughero e affini	2	64	69	253	18	131	17	230	11	305		
3.07 B	Ind. veic. e carpent. navale legno	-	2	6	23	2	14	2	23	-	-		
3.08	Ind. mobilio e arredamento in legno	-	14	10	36	9	69	5	70	11	284		
3.09	Industrie metallurgiche	-	6	16	62	12	92	30	413	37	1.243		
3.10	Industrie meccaniche	7	266	413	1.562	209	1.538	237	3.253	166	5.448		
3.10 A	Fonderie di 2ª fusione	-	11	30	118	19	149	18	244	19	661		
3.10 B	Carpent. metall., arredi, app. termici	1	15	32	124	24	176	32	455	22	762		
3.10 C	Macch. motr., app. imp. soll. e trasp.	-	-	1	3	5	38	5	71	5	166		
3.10 D	Macchine utensili	-	7	16	60	17	121	24	327	24	764		
3.10 E	Macch. operatrici per agric. e ind.	1	5	20	77	19	143	30	429	29	1.042		
3.10 F	Minut. metall., stoviglie, armi, ecc.	-	10	29	110	22	163	47	656	41	1.285		
3.10 G	Meccanica di precisione e affini	-	1	2	9	3	24	4	63	5	148		
3.10 H	App. elettr. e di telecomunicazioni	-	5	5	18	5	41	11	146	8	268		
3.10 I	Officine meccaniche	5	212	278	1.043	95	683	66	862	13	352		
3.11	Costruzione mezzi di trasporto	-	1	3	14	3	21	7	104	24	752		
3.12	Lavor. minerali non metalliferi	-	17	34	129	34	245	37	513	28	782		
3.13	Ind. chim. e deriv. petrolio e carb.	1	3	8	32	2	14	2	30	5	115		
3.13 A	Ind. prodotti chimici di base	-	-	1	4	-	-	2	30	-	-		
3.13 B	Ind. prod. chimici per ind. e agric.	-	1	3	11	1	7	-	-	3	71		
3.13 C	Ind. prodotti farmaceutici	1	1	3	14	1	7	-	-	-	-		
3.13 D	Ind. prod. chimici per cons. non ind.	-	1	1	3	-	-	-	-	2	44		
3.13 E	Ind. derivati petrolio e carbone	-	-	-	-	-	-	-	-	-	-		
3.14	Industrie della gomma	2	3	2	7	2	14	-	-	2	55		
3.15	Prod. cellul. per tess. e fibre chim.	-	-	-	-	-	-	-	-	-	-		
3.16	Ind. della carta e cartotecnica	1	1	6	19	6	44	17	220	12	340		
3.17	Ind. poligrafiche ed editoriali	-	3	19	72	6	43	10	132	4	131		
3.18	Ind. foto-fono-cinematografiche	-	3	-	-	-	-	1	10	-	-		
3.19	Ind. prodotti materie plastiche	-	5	6	23	8	65	16	219	12	392		
3.20	Ind. manifatturiere varie	-	6	5	18	8	64	4	62	5	154		
4	Costruzioni e install. di impianti	5	108	199	788	136	1.008	126	1.622	55	1.678		
4.01	Ind. delle costruzioni	5	102	173	689	123	913	109	1.391	48	1.488		
4.02	Ind. installazione di impianti	-	6	26	99	13	95	17	231	7	190		
5	Energ. elettrica, vapore, gas e acqua	50	49	29	106	7	48	2	25	4	92		
5.01	Prod. e distr. energia elettr., vapore	-	-	6	22	1	7	-	-	-	-		
5.02	Produzione e distribuzione di gas	-	2	1	4	3	22	-	-	2	49		
5.03	Raccolta e distrib. di acqua	50	47	22	80	3	19	2	25	2	43		

ramo, classe e sottoclasse di attività economica

ED ENTI

CON ADDETTI										TOTALE				N. classificazione
50-99		100-199		200-499		500-999		1.000 e oltre		Imprese in totale		di cui artigiane		
Imprese	Addetti	Imprese	Addetti	Imprese	Addetti	Imprese	Addetti	Imprese	Addetti	Imprese	Addetti	Imprese	Addetti	
2	150	-	-	1	260	-	-	-	-	82	810	37	160	1
-	-	-	-	-	-	-	-	-	-	-	-	-	-	1.03
-	-	-	-	-	-	-	-	-	-	12	136	6	75	1.05
-	-	-	-	-	-	-	-	-	-	12	136	6	75	1.05 A
-	-	-	-	-	-	-	-	-	-	-	-	-	-	1.05 B
2	150	-	-	1	260	-	-	-	-	70	674	31	85	1.06
-	-	-	-	-	-	-	-	-	-	6	54	-	-	1.06 A
2	150	-	-	-	-	-	-	-	-	22	227	-	-	1.06 B
-	-	-	-	-	-	-	-	-	-	37	124	31	85	1.06 C
-	-	-	-	1	260	-	-	-	-	5	269	-	-	1.06 D
1	65	-	-	1	230	-	-	-	-	71	768	42	187	2
1	65	-	-	-	-	-	-	-	-	1	65	-	-	2.01
-	-	-	-	1	230	-	-	-	-	70	703	42	187	2.02
-	-	-	-	-	-	-	-	-	-	-	-	-	-	2.02 A
-	-	-	-	1	230	-	-	-	-	2	232	-	-	2.02 B
-	-	-	-	-	-	-	-	-	-	68	471	42	187	2.02 C
165	11.565	96	13.815	63	18.502	18	12.179	6	8.983	2.771	90.664	1.674	9.937	3
11	716	2	282	2	760	2	1.421	1	1.071	169	5.523	96	470	3.01
1	52	-	-	-	-	-	-	-	-	50	364	43	166	3.01 A
2	107	2	282	-	-	-	-	-	-	20	563	12	94	3.01 B
1	83	-	-	-	-	-	-	1	1.071	24	1.346	14	81	3.01 C
2	152	-	-	-	-	-	-	-	-	28	365	12	52	3.01 D
2	149	-	-	-	-	-	-	-	-	6	182	-	-	3.01 E
1	61	-	-	-	-	-	-	-	-	14	178	2	13	3.01 F
1	60	-	-	2	760	1	809	-	-	20	1.812	10	50	3.01 G
1	52	-	-	-	-	1	612	-	-	7	713	3	14	3.01 H
-	-	-	-	-	-	-	-	-	-	-	-	-	-	3.02
13	893	10	1.504	12	3.573	2	1.418	-	-	161	9.507	58	495	3.03
-	-	-	-	-	-	-	-	-	-	4	49	2	25	3.03 A
4	288	5	848	2	603	1	802	-	-	32	3.036	7	89	3.03 B
-	-	-	-	-	-	-	-	-	-	2	91	-	-	3.03 C
-	-	-	-	-	-	-	-	-	-	1	27	-	-	3.03 D
-	-	-	-	-	-	-	-	-	-	4	88	1	12	3.03 E
5	370	5	656	9	2.751	1	616	-	-	99	5.482	43	346	3.03 F
4	235	-	-	1	219	-	-	-	-	19	734	5	23	3.03 G
17	1.148	8	1.165	7	1.739	1	661	-	-	123	5.708	59	350	3.04
8	653	5	699	5	1.531	-	-	-	-	43	3.339	12	90	3.05
1	89	-	-	1	236	-	-	-	-	10	417	4	34	3.06
2	111	2	244	1	331	-	-	-	-	198	1.799	165	684	3.07
2	111	1	143	1	331	-	-	-	-	185	1.634	156	639	3.07 A
-	-	1	101	-	-	-	-	-	-	13	165	9	45	3.07 B
3	218	2	286	1	264	1	514	-	-	56	1.769	36	184	3.08
9	615	13	2.075	15	3.949	5	3.412	2	3.999	145	15.872	36	225	3.09
74	5.165	37	5.203	14	4.058	7	4.753	3	3.913	1.433	35.432	1.005	5.916	3.10
7	453	7	967	1	284	1	922	-	-	113	3.820	75	751	3.10 A
8	578	4	611	-	-	1	745	-	-	139	3.482	87	579	3.10 B
1	85	-	-	1	243	-	-	-	-	18	606	6	55	3.10 C
8	501	4	505	3	1.006	1	651	1	1.481	105	5.430	55	398	3.10 D
21	1.511	9	1.300	5	1.468	1	546	1	1.125	141	7.652	55	411	3.10 E
22	1.567	9	1.252	2	558	2	1.380	1	1.307	185	8.298	83	883	3.10 F
3	210	1	136	-	-	-	-	-	-	19	592	4	23	3.10 G
3	197	2	275	2	499	1	509	-	-	42	1.963	21	170	3.10 H
1	63	1	157	-	-	-	-	-	-	671	3.589	619	2.646	3.10 I
5	427	4	446	2	869	-	-	-	-	49	2.635	11	100	3.11
4	301	4	583	1	430	-	-	-	-	159	3.017	83	500	3.12
4	299	-	-	1	268	-	-	-	-	26	765	4	17	3.13
-	-	-	-	-	-	-	-	-	-	3	34	-	-	3.13 A
3	244	-	-	-	-	-	-	-	-	11	335	1	5	3.13 B
1	55	-	-	1	268	-	-	-	-	8	347	2	9	3.13 C
-	-	-	-	-	-	-	-	-	-	4	49	1	3	3.13 D
-	-	-	-	-	-	-	-	-	-	-	-	-	-	3.13 E
1	61	1	196	-	-	-	-	-	-	13	341	9	29	3.14
-	-	-	-	-	-	-	-	-	-	-	-	-	-	3.15
1	88	-	-	-	-	-	-	-	-	44	714	19	159	3.16
2	118	1	125	1	494	-	-	-	-	46	1.121	30	165	3.17
-	-	-	-	-	-	-	-	-	-	4	16	3	14	3.18
5	366	4	550	-	-	-	-	-	-	56	1.625	18	123	3.19
5	297	3	457	-	-	-	-	-	-	36	1.064	26	382	3.20
13	907	10	1.407	6	1.507	-	-	-	-	658	9.138	464	2.513	4
11	754	8	1.143	6	1.507	-	-	-	-	585	8.094	410	2.149	4.01
2	153	2	264	-	-	-	-	-	-	73	1.044	54	364	4.02
-	-	-	-	-	-	-	-	1	1.288	142	1.707	-	-	5
-	-	-	-	-	-	-	-	1	1.288	8	1.317	-	-	5.01
-	-	-	-	-	-	-	-	-	-	8	79	-	-	5.02
-	-	-	-	-	-	-	-	-	-	126	311	-	-	5.03

Segue Tav. 3 - Imprese per numero di addetti e per

Segue C — SOCIETÀ

N. classificazione	RAMI, CLASSI E SOTTOCLASSI DI ATTIVITÀ ECONOMICA	IMPRES E											
		1		2		3-5		6-9		10-19		20-49	
		Imprese	Imprese	Imprese	Addetti	Imprese	Addetti	Imprese	Addetti	Imprese	Addetti		
6	Commercio	123	444	517	1.936	159	1.141	102	1.383	44	1.259		
6.01	Commercio all'ingrosso	11	66	139	537	86	611	49	666	24	687		
6.01 A	Materie prime agricole e tessili e sempr. di origine vegetale e animale	-	5	5	18	4	28	2	22	-	-		
6.01 B	Prodotti alimentari e bevande	3	33	59	225	25	175	19	264	9	235		
6.01 C	Combustibili, minerali, metalli e prodotti chimici	1	4	21	80	7	51	11	156	2	46		
6.01 D	Legname, materiali da costruzione e articoli di installazione	2	9	11	47	6	42	4	66	2	62		
6.01 E	Macchine, materiali (per l'industria, commercio, ecc.) e veicoli	1	4	6	24	8	61	2	24	5	171		
6.01 F	Mobili di qualsiasi tipo, elettrodomestici e articoli per la casa	1	-	11	43	8	62	4	44	2	45		
6.01 G	Tessuti, articoli abbigl. e arredam.; calzature ed articoli in cuoio	1	4	17	68	16	107	4	47	2	60		
6.01 H	Prodotti farmaceutici, articoli sanitari e profumeria	1	-	1	4	3	24	1	10	1	44		
6.01 I	Apparecchi ottici, fotografici e altri prodotti non alimentari, n.a.c.	-	3	6	21	8	55	2	33	1	24		
6.01 L	Materiali vari da recupero	1	4	2	7	1	6	-	-	-	-		
6.02	Commercio al minuto	68	325	325	1.193	60	435	43	573	15	465		
6.02 A	Generi alimentari, bevande e tabacchi	34	125	134	485	17	120	9	104	1	44		
6.02 B	Tessuti e articoli di abbigliamento	9	71	68	249	12	91	6	86	3	70		
6.02 C	Articoli di arredam., mobili, apparecchi e materiali per la casa	5	40	60	223	17	121	9	117	3	96		
6.02 D	Autoveicoli, motov. e natanti - Distributori di carburanti e lubrificanti	17	57	25	88	6	43	11	164	8	255		
6.02 E	Prod. farmaceutici, apparecchi sanitari, vernici, cosmetici, detersivi	-	8	10	42	2	14	1	16	-	-		
6.02 F	Mobili, macchine e forniture per ufficio; librerie, giornali e riviste	2	5	8	30	3	25	3	35	-	-		
6.02 G	Articoli vari - Grandi magazzini	1	19	20	76	3	21	4	51	-	-		
6.03	Commercio ambulante	-	-	-	-	-	-	-	-	-	-		
6.04	Intermediari comm., impr. immob., ag. mediaz., mag. depos. e frigorif.	9	17	17	68	6	47	1	13	-	-		
6.05	Noleggio di beni mobili	-	-	-	-	-	-	1	12	-	-		
6.06	Alberghi e pubblici esercizi	35	36	36	138	7	48	8	119	5	107		
7	Trasporti e comunicazioni	8	79	56	209	22	156	16	216	11	326		
7.01	Trasporti terrestri	6	77	50	185	18	124	12	162	7	195		
7.02	Trasporti marittimi, lacuali e fluviali	1	-	-	-	-	-	1	10	-	-		
7.03	Trasporti aerei	-	-	-	-	-	-	-	-	-	-		
7.04	Attività complementari ai trasporti	-	1	4	16	1	8	2	30	-	-		
7.05	Servizi ausiliari dei trasporti	1	1	2	8	3	24	1	14	4	131		
7.06	Comunicazioni	-	-	-	-	-	-	-	-	-	-		
8	Credito, assicurazione, impr. finanziarie controllo, gest. esattoriali	5	14	33	126	14	100	10	129	5	144		
8.01	Credito	3	5	13	52	3	22	2	31	4	103		
8.01 A	Imprese bancarie	3	5	12	49	3	22	2	31	4	103		
8.01 B	Istituti speciali di credito e istituzioni finanziarie	-	-	1	3	-	-	-	-	-	-		
8.02	Assicurazione	1	5	15	58	8	55	7	86	-	-		
8.03	Imprese finanziarie di controllo e gestioni esattoriali	1	4	5	16	3	23	1	12	1	41		
9	Servizi	48	93	60	214	23	163	9	124	7	181		
9.01	Servizi per l'igiene e la pulizia	2	63	24	90	10	70	2	29	3	74		
9.02	Servizi dello spettacolo e ricreativi	5	13	22	77	10	69	3	46	1	24		
9.03	Servizi sanitari	-	-	-	-	-	-	-	-	1	20		
9.03 B	Servizi sanitari privati	-	-	-	-	-	-	-	-	1	20		
9.04	Servizi per l'istruzione	-	3	8	27	1	8	1	17	-	-		
9.05	Servizi legali, commerciali e tecnici	-	1	-	-	-	-	-	-	-	-		
9.08	Servizi vari, non altrove classificati	41	13	6	20	2	16	3	32	2	63		
	TOTALE	273	1.266	1.651	6.227	761	5.562	753	10.229	539	16.657		
	Imprese artigiane	31	682	930	3.514	446	3.268	306	3.872	35	939		

ramo, classe e sottoclasse di attività economica

ED ENTI

CON ADDETTI										TOTALE				N. classificazione
50-99		100-199		200-499		500-999		1.000 e oltre		Imprese in totale		di cui artigiane		
Imprese	Addetti	Imprese	Addetti	Imprese	Addetti	Imprese	Addetti	Imprese	Addetti	Imprese	Addetti	Imprese	Addetti	
12	724	5	623	-	-	-	-	-	-	1.406	8.077	-	-	6
6	361	1	145	-	-	-	-	-	-	382	3.150	-	-	6.01
1	60	-	-	-	-	-	-	-	-	17	138	-	-	6.01 A
-	-	-	-	-	-	-	-	-	-	148	968	-	-	6.01 B
1	55	-	-	-	-	-	-	-	-	47	397	-	-	6.01 C
-	-	-	-	-	-	-	-	-	-	34	237	-	-	6.01 D
2	126	-	-	-	-	-	-	-	-	28	415	-	-	6.01 E
-	-	-	-	-	-	-	-	-	-	26	195	-	-	6.01 F
1	53	1	145	-	-	-	-	-	-	46	489	-	-	6.01 G
-	-	-	-	-	-	-	-	-	-	7	83	-	-	6.01 H
1	67	-	-	-	-	-	-	-	-	21	206	-	-	6.01 I
-	-	-	-	-	-	-	-	-	-	8	22	-	-	6.01 L
6	363	3	374	-	-	-	-	-	-	845	4.121	-	-	6.02
-	-	1	154	-	-	-	-	-	-	321	1.191	-	-	6.02 A
2	135	-	-	-	-	-	-	-	-	171	782	-	-	6.02 B
1	50	1	117	-	-	-	-	-	-	136	809	-	-	6.02 C
2	105	-	-	-	-	-	-	-	-	126	786	-	-	6.02 D
-	-	1	103	-	-	-	-	-	-	22	191	-	-	6.02 E
-	-	-	-	-	-	-	-	-	-	21	102	-	-	6.02 F
1	73	-	-	-	-	-	-	-	-	48	260	-	-	6.02 G
-	-	-	-	-	-	-	-	-	-	-	-	-	-	6.03
-	-	1	104	-	-	-	-	-	-	51	275	-	-	6.04
-	-	-	-	-	-	-	-	-	-	1	12	-	-	6.05
-	-	-	-	-	-	-	-	-	-	127	519	-	-	6.06
3	198	4	508	-	-	1	624	-	-	200	2.403	143	479	7
2	119	2	248	-	-	1	624	-	-	175	1.817	135	380	7.01
-	-	-	-	-	-	-	-	-	-	2	11	-	-	7.02
-	-	-	-	-	-	-	-	-	-	-	-	-	-	7.03
-	-	-	-	-	-	-	-	-	-	8	56	6	37	7.04
1	79	2	260	-	-	-	-	-	-	15	519	2	62	7.05
-	-	-	-	-	-	-	-	-	-	-	-	-	-	7.06
3	271	-	-	-	-	2	1.194	-	-	86	1.997	-	-	8
2	175	-	-	-	-	2	1.194	-	-	34	1.590	-	-	8.01
2	175	-	-	-	-	2	1.194	-	-	33	1.587	-	-	8.01 A
-	-	-	-	-	-	-	-	-	-	1	3	-	-	8.01 B
1	96	-	-	-	-	-	-	-	-	37	306	-	-	8.02
-	-	-	-	-	-	-	-	-	-	15	101	-	-	8.03
-	-	-	-	2	433	-	-	-	-	242	1.349	79	230	9
-	-	-	-	1	216	-	-	-	-	105	607	78	228	9.01
-	-	-	-	-	-	-	-	-	-	54	247	-	-	9.02
-	-	-	-	1	217	-	-	-	-	2	237	-	-	9.03
-	-	-	-	1	217	-	-	-	-	2	237	-	-	9.03 B
-	-	-	-	-	-	-	-	-	-	13	58	-	-	9.04
-	-	-	-	-	-	-	-	-	-	1	2	1	2	9.05
-	-	-	-	-	-	-	-	-	-	67	198	-	-	9.08
199	13.880	115	16.353	73	20.932	21	13.997	7	10.271	5.658	116.913	2.439	13.506	
9	518	-	-	-	-	-	-	-	-	2.439	13.506	-	-	

Tav. 4 - Imprese per numero di unità locali e per

N. classificazione	RAMI, CLASSI E SOTTOCLASSI DI ATTIVITÀ ECONOMICA	IMPRESE CON									
		1			2			3			Imprese
		Imprese	Unità locali	Addetti	Imprese	Unità locali	Addetti	Imprese	Unità locali	Addetti	
1	Agricoltura, foreste, caccia e pesca	218	218	756	11	22	85	3	9	23	-
1.03	Foreste	6	6	18	1	2	9	1	3	10	-
1.05	Pesca	42	42	174	4	8	11	-	-	-	-
1.05 A	Pesca e allev. in acque dolci	42	42	174	4	8	11	-	-	-	-
1.05 B	Pesca e allev. acque marine e lagunari	-	-	-	-	-	-	-	-	-	-
1.06	Attiv. connesse con l'agricoltura	170	170	564	6	12	65	2	6	13	-
1.06 A	Att. trasf. annesse aziende agricole che lavorano prodotti propri	21	21	83	1	2	3	-	-	-	-
1.06 B	Att. trasf., conservazione, raccolta e vend. prod. agric., in forma associata	21	21	176	1	2	51	-	-	-	-
1.06 C	Esercizio macchine agricole	119	119	281	3	6	8	2	6	13	-
1.06 D	Altre associazioni operanti nell'agric.	9	9	24	1	2	3	-	-	-	-
2	Industrie estrattive	112	112	569	45	90	463	6	18	185	-
2.01	Estraz. minerali metalliferi	1	1	1	-	-	-	1	3	65	-
2.02	Estraz. minerali non metalliferi	111	111	568	45	90	463	5	15	120	-
2.02 A	Estr. comb. solidi, liquidi e gassosi	-	-	-	-	-	-	-	-	-	-
2.02 B	Estr. altri min. non metalliferi	-	-	-	2	4	232	-	-	-	-
2.02 C	Estr. materiali di cava	111	111	568	43	86	231	5	15	120	-
3	Industrie manifatturiere	11.527	11.527	93.290	324	648	16.765	28	84	5.698	9
3.01	Industrie alimentari e affini	627	627	3.399	29	58	610	5	15	164	1
3.01 A	Ind. molitoria e pastificazione	271	271	890	10	20	39	1	3	6	-
3.01 B	Industria dolciaria	76	76	547	1	2	177	-	-	-	-
3.01 C	Industria conserviera	82	82	581	4	8	35	1	3	20	-
3.01 D	Industria casearia	61	61	449	7	14	121	2	6	117	-
3.01 E	Ind. grassi vegetali e animali	20	20	143	2	4	92	-	-	-	-
3.01 F	Industrie alimentari varie	20	20	209	-	-	-	-	-	-	-
3.01 G	Ind. bevande alcoliche e distill. alcool	71	71	351	5	10	146	1	3	21	1
3.01 H	Ind. idromin. e bevande analcoliche	26	26	229	-	-	-	-	-	-	-
3.02	Industria del tabacco	-	-	-	-	-	-	-	-	-	-
3.03	Industrie tessili	798	798	9.512	19	38	2.953	1	3	34	3
3.03 A	Industria laniera	15	15	87	1	2	19	-	-	-	-
3.03 B	Industria cotoniera	97	97	2.483	3	6	450	-	-	-	1
3.03 C	Industria della seta	2	2	54	1	2	49	-	-	-	-
3.03 D	Ind. canapa, lino, iuta e simili	8	8	61	-	-	-	-	-	-	-
3.03 E	Lavor. fibre chimiche	8	8	177	-	-	-	-	-	-	-
3.03 F	Industria maglie e calze	559	559	5.676	11	22	2.185	-	-	-	2
3.03 G	Altre industrie tessili	109	109	974	3	6	250	1	3	34	-
3.04	Ind. vestiario, abbigl., arredamento	1.193	1.193	9.387	17	34	1.333	1	3	220	-
3.05	Industrie delle calzature	422	422	4.231	3	6	104	1	3	937	-
3.06	Ind. delle pelli e del cuoio	57	57	356	2	4	32	-	-	-	-
3.07	Industrie del legno	1.168	1.168	3.622	24	48	490	4	12	24	-
3.07 A	Ind. legno, sughero e affini	1.141	1.141	3.421	21	42	469	4	12	24	-
3.07 B	Ind. veic. e carpent. navale legno	27	27	201	3	6	21	-	-	-	-
3.08	Ind. mobilio e arredamento in legno	296	296	1.527	8	16	1.018	-	-	-	-
3.09	Industrie metallurgiche	214	214	8.030	10	20	1.692	2	6	1.209	1
3.10	Industrie meccaniche	5.453	5.453	39.600	159	318	6.658	8	24	2.828	3
3.10 A	Fonderie di 2ª fusione	199	199	3.442	5	10	1.113	-	-	-	1
3.10 B	Carpent. metall., arredi, app. termici	373	373	3.736	15	30	791	2	6	787	-
3.10 C	Macch. motr., app. imp. soll. e trasp.	28	28	530	2	4	156	-	-	-	1
3.10 D	Macchine utensili	243	243	4.756	5	10	1.934	1	3	54	-
3.10 E	Macch. operatrici per agric. e ind.	258	258	6.434	9	18	1.033	1	3	25	1
3.10 F	Minut. metall., stoviglie, armi, ecc.	536	536	8.064	18	36	716	2	6	1.363	-
3.10 G	Meccanica di precisione e affini	52	52	672	5	10	113	-	-	-	-
3.10 H	App. elettr. e di telecomunicazioni	105	105	1.531	2	4	325	2	6	599	-
3.10 I	Officine meccaniche	3.659	3.659	10.435	98	196	477	-	-	-	-
3.11	Costruzione mezzi di trasporto	91	91	2.746	5	10	742	1	3	48	-
3.12	Lavor. minerali non metalliferi	374	374	2.849	18	36	535	1	3	21	-
3.13	Ind. chim. e deriv. petrolio e carb.	56	56	608	6	12	112	3	9	138	-
3.13 A	Ind. prodotti chimici di base	9	9	108	1	2	8	-	-	-	-
3.13 B	Ind. prod. chimici per ind. e agric.	23	23	359	3	6	47	3	9	138	-
3.13 C	Ind. prodotti farmaceutici	8	8	42	2	4	57	-	-	-	-
3.13 D	Ind. prod. chimici per cons. non ind.	16	16	99	-	-	-	-	-	-	-
3.13 E	Ind. derivati petrolio e carbone	-	-	-	-	-	-	-	-	-	-
3.14	Industrie della gomma	66	66	506	5	10	20	-	-	-	-
3.15	Prod. cellul. per tess. e fibre chim.	-	-	-	-	-	-	-	-	-	-
3.16	Ind. della carta e cartotecnica	97	97	1.172	1	2	86	-	-	-	-
3.17	Ind. poligrafiche ed editoriali	174	174	1.151	2	4	19	-	-	-	-
3.18	Ind. foto-fono-cinematografiche	127	127	233	7	14	23	-	-	-	-
3.19	Ind. prodotti materie plastiche	155	155	2.291	3	6	116	-	-	-	1
3.20	Ind. manifatturiere varie	159	159	2.070	6	12	222	1	3	75	-
4	Costruzioni e install. di impianti	2.847	2.847	12.174	252	504	3.900	46	138	1.896	24
4.01	Ind. delle costruzioni	2.274	2.274	9.941	241	482	3.647	44	132	1.881	22
4.02	Ind. installazione di impianti	573	573	2.233	11	22	253	2	6	15	2
5	Energ. elettrica, vapore, gas e acqua	125	125	243	13	26	59	6	18	61	1
5.01	Prod. e distr. energia elettr., vapore	2	2	6	5	10	23	-	-	-	-
5.02	Produzione e distribuzione di gas.	7	7	28	1	2	6	1	3	11	-
5.03	Raccolta e distrib. di acqua	116	116	209	7	14	30	5	15	50	1

ramo, classe e sottoclasse di attività economica

UNITÀ LOCALI

UNITÀ LOCALI											TOTALE			N. classificazione
4		5			6-10			oltre 10			Imprese	Unità locali	Addetti	
Unità locali	Addetti	Imprese	Unità locali	Addetti	Imprese	Unità locali	Addetti	Imprese	Unità locali	Addetti				
-	-	-	-	-	-	-	-	1	28	260	233	277	1.124	1
-	-	-	-	-	-	-	-	-	-	-	8	11	37	1.03
-	-	-	-	-	-	-	-	-	-	-	46	50	185	1.05
-	-	-	-	-	-	-	-	-	-	-	46	50	185	1.05 A
-	-	-	-	-	-	-	-	-	-	-	-	-	-	1.05 B
-	-	-	-	-	-	-	-	1	28	260	179	216	902	1.06
-	-	-	-	-	-	-	-	-	-	-	22	23	86	1.06 A
-	-	-	-	-	-	-	-	-	-	-	22	23	227	1.06 B
-	-	-	-	-	-	-	-	-	-	-	124	131	302	1.06 C
-	-	-	-	-	-	-	-	1	28	260	11	39	287	1.06 D
-	-	-	-	-	-	-	-	-	-	-	163	220	1.217	2
-	-	-	-	-	-	-	-	-	-	-	2	4	66	2.01
-	-	-	-	-	-	-	-	-	-	-	161	216	1.151	2.02
-	-	-	-	-	-	-	-	-	-	-	-	-	-	2.02 A
-	-	-	-	-	-	-	-	-	-	-	2	4	232	2.02 B
-	-	-	-	-	-	-	-	-	-	-	159	212	919	2.02 C
36	4.575	5	25	4.014	11	82	5.941	2	23	504	11.906	12.425	130.787	3
4	304	1	5	612	3	27	2.336	-	-	-	666	736	7.425	3.01
-	-	-	-	-	-	-	-	-	-	-	282	294	935	3.01 A
-	-	-	-	-	-	-	-	-	-	-	77	78	724	3.01 B
-	-	-	-	-	1	10	1.071	-	-	-	88	103	1.707	3.01 C
-	-	-	-	-	-	-	-	-	-	-	70	81	687	3.01 D
-	-	-	-	-	-	-	-	-	-	-	22	24	235	3.01 E
4	304	-	-	-	-	-	-	-	-	-	20	20	209	3.01 F
-	-	1	5	612	2	17	1.265	-	-	-	80	105	2.087	3.01 G
-	-	-	-	-	-	-	-	-	-	-	27	31	841	3.01 H
12	1.354	-	-	-	-	-	-	-	-	-	-	-	-	3.02
4	802	-	-	-	-	-	-	-	-	-	821	851	13.853	3.03
-	-	-	-	-	-	-	-	-	-	-	16	17	106	3.03 A
-	-	-	-	-	-	-	-	-	-	-	101	107	3.735	3.03 B
-	-	-	-	-	-	-	-	-	-	-	3	4	103	3.03 C
-	-	-	-	-	-	-	-	-	-	-	8	8	61	3.03 D
8	552	-	-	-	-	-	-	-	-	-	8	8	177	3.03 E
-	-	-	-	-	-	-	-	-	-	-	572	589	8.413	3.03 F
-	-	1	5	232	-	-	-	-	-	-	113	118	1.258	3.03 G
-	-	-	-	-	-	-	-	-	-	-	1.212	1.235	11.172	3.04
-	-	-	-	-	-	-	-	-	-	-	426	431	5.272	3.05
-	-	-	-	-	-	-	-	1	11	236	60	72	624	3.06
-	-	-	-	-	-	-	-	-	-	-	1.196	1.228	4.136	3.07
-	-	-	-	-	-	-	-	-	-	-	1.166	1.195	3.914	3.07 A
-	-	-	-	-	-	-	-	-	-	-	30	33	222	3.07 B
4	2.098	2	10	2.045	3	20	1.735	-	-	-	304	312	2.545	3.08
12	670	1	5	1.125	2	14	797	-	-	-	232	274	16.809	3.09
4	284	-	-	-	-	-	-	-	-	-	5.626	5.826	51.678	3.10
-	-	-	-	-	-	-	-	-	-	-	205	213	4.839	3.10 A
4	243	-	-	-	-	-	-	-	-	-	390	409	5.314	3.10 B
-	-	-	-	-	-	-	-	-	-	-	31	36	929	3.10 C
4	143	1	5	1.125	1	6	121	-	-	-	249	256	6.744	3.10 D
-	-	-	-	-	1	8	676	-	-	-	271	294	8.881	3.10 E
-	-	-	-	-	-	-	-	-	-	-	557	586	10.819	3.10 F
-	-	-	-	-	-	-	-	-	-	-	57	62	785	3.10 G
-	-	-	-	-	-	-	-	-	-	-	109	115	2.455	3.10 H
-	-	-	-	-	-	-	-	-	-	-	3.757	3.855	10.912	3.10 I
-	-	-	-	-	2	14	579	-	-	-	97	104	3.536	3.11
-	-	-	-	-	-	-	-	-	-	-	395	427	3.984	3.12
-	-	-	-	-	-	-	-	1	12	268	66	89	1.126	3.13
-	-	-	-	-	-	-	-	-	-	-	10	11	116	3.13 A
-	-	-	-	-	-	-	-	-	-	-	29	38	544	3.13 B
-	-	-	-	-	-	-	-	1	12	268	11	24	367	3.13 C
-	-	-	-	-	-	-	-	-	-	-	16	16	99	3.13 D
-	-	-	-	-	-	-	-	-	-	-	-	-	-	3.13 E
-	-	-	-	-	-	-	-	-	-	-	71	76	526	3.14
-	-	-	-	-	-	-	-	-	-	-	-	-	-	3.15
-	-	-	-	-	1	7	494	-	-	-	98	99	1.258	3.16
-	-	-	-	-	-	-	-	-	-	-	177	185	1.664	3.17
4	149	-	-	-	-	-	-	-	-	-	134	141	256	3.18
-	-	-	-	-	-	-	-	-	-	-	159	165	2.556	3.19
-	-	-	-	-	-	-	-	-	-	-	166	174	2.367	3.20
96	1.341	14	70	1.200	12	82	1.696	2	26	204	3.197	3.763	22.411	4
88	1.109	14	70	1.200	10	67	1.556	2	26	204	2.607	3.139	19.538	4.01
8	232	-	-	-	2	15	140	-	-	-	590	624	2.873	4.02
4	7	1	5	25	2	13	1.311	1	11	24	149	202	1.730	5
-	-	-	-	-	1	6	1.288	-	-	-	8	18	1.317	5.01
4	7	1	5	25	-	7	23	1	11	24	11	28	94	5.02
-	-	-	-	-	1	-	-	-	-	-	130	156	319	5.03

Segue Tav. 4 - Imprese per numero di unità locali e per

N. classificazione	RAMI, CLASSI E SOTTOCLASSI DI ATTIVITÀ ECONOMICA	IMPRESE CON									
		1			2			3			Imprese
		Imprese	Unità locali	Addetti	Imprese	Unità locali	Addetti	Imprese	Unità locali	Addetti	
6	Commercio	24.629	24.629	46.472	374	748	2.428	46	138	822	13
6.01	Commercio all'ingrosso	1.527	1.527	5.746	67	134	646	20	60	498	5
6.01 A	Materie prime agricole e tessili e semipr. di origine vegetale e animale	122	122	273	4	8	28	1	3	4	1
6.01 B	Prodotti alimentari e bevande	643	643	2.121	15	30	163	8	24	116	-
6.01 C	Combustibili, minerali, metalli e prodotti chimici	181	181	748	11	22	115	2	6	43	1
6.01 D	Legname, materiali da costruzione e articoli di installazione	141	141	477	8	16	84	2	6	42	1
6.01 E	Macchine, materiali (per l'industria, commercio, ecc.) e veicoli	82	82	502	9	18	103	1	3	4	2
6.01 F	Mobili di qualsiasi tipo, elettrodomestici e articoli per la casa	79	79	322	9	18	66	2	6	34	-
6.01 G	Tessuti, articoli abbigl. e arredam.; calzature ed articoli in cuoio	108	108	660	4	8	36	2	6	160	-
6.01 H	Prodotti farmaceutici, articoli sanitari e profumeria	29	29	200	1	2	10	1	3	28	-
6.01 I	Apparecchi ottici, fotografici e altri prodotti non alimentari, n.a.c.	52	52	245	5	10	32	1	3	67	-
6.01 L	Materiali vari da recupero	90	90	198	1	2	9	-	-	-	-
6.02	Commercio al minuto	14.398	14.398	25.505	253	506	1.486	24	72	320	7
6.02 A	Generi alimentari, bevande e tabacchi	7.641	7.641	13.411	77	154	318	5	15	25	3
6.02 B	Tessuti e articoli di abbigliamento	2.511	2.511	4.138	53	106	349	1	3	6	2
6.02 C	Articoli di arredam., mobili, apparecchi e materiali per la casa	1.505	1.505	2.860	47	94	337	10	30	216	-
6.02 D	Autoveicoli, motov. e natanti - Distributori di carburanti e lubrificanti	740	740	1.734	29	58	241	5	15	39	2
6.02 E	Prod. farmaceutici, apparecchi sanitari, vernici, cosmetici, detersivi	430	430	769	8	16	49	1	3	19	-
6.02 F	Mobili, macchine e forniture per ufficio; librerie, giornali e riviste	551	551	862	11	22	70	2	6	15	-
6.02 G	Articoli vari - Grandi magazzini	1.020	1.020	1.731	28	56	122	-	-	-	-
6.03	Commercio ambulante	2.698	2.698	3.334	-	-	-	-	-	-	-
6.04	Intermediari comm., impr. immob., ag. mediaz., mag. depos. e frigorif.	364	364	741	8	16	115	-	-	-	-
6.05	Noleggio di beni mobili	23	23	47	-	-	-	-	-	-	-
6.06	Alberghi e pubblici esercizi	5.619	5.619	11.099	46	92	181	2	6	4	1
7	Trasporti e comunicazioni	1.648	1.648	3.202	34	68	886	6	18	83	2
7.01	Trasporti terrestri	1.513	1.513	2.536	26	52	627	6	18	83	1
7.02	Trasporti marittimi, lacuali e fluviali	39	39	52	-	-	-	-	-	-	-
7.03	Trasporti aerei	1	1	12	-	-	-	-	-	-	-
7.04	Attività complementari ai trasporti	52	52	112	1	2	3	-	-	-	1
7.05	Servizi ausiliari dei trasporti	40	40	469	7	14	256	-	-	-	-
7.06	Comunicazioni	3	3	21	-	-	-	-	-	-	-
8	Credito, assicurazione, impr. finanziarie controllo, gest. esattoriali	241	241	684	19	38	112	8	24	79	2
8.01	Credito	21	21	78	5	10	53	2	6	38	1
8.01 A	Imprese bancarie	20	20	75	5	10	53	2	6	38	1
8.01 B	Istituti speciali di credito e istituzioni finanziarie	1	1	3	-	-	-	-	-	-	-
8.02	Assicurazione	191	191	541	11	22	51	4	12	29	1
8.03	Imprese finanziarie di controllo e gestioni esattoriali	29	29	65	3	6	8	2	6	12	-
9	Servizi	2.848	2.848	4.683	73	146	321	10	30	77	2
9.01	Servizi per l'igiene e la pulizia	2.463	2.463	3.696	47	94	185	7	21	37	2
9.02	Servizi dello spettacolo e ricreativi	177	177	498	10	20	50	1	3	15	-
9.03	Servizi sanitari	1	1	20	-	-	-	-	-	-	-
9.03 B	Servizi sanitari privati	1	1	20	-	-	-	-	-	-	-
9.04	Servizi per l'istruzione	61	61	149	12	24	56	2	6	25	-
9.05	Servizi legali, commerciali e tecnici	1	1	2	-	-	-	-	-	-	-
9.08	Servizi vari, non altrove classificati	145	145	318	4	8	30	-	-	-	-
	TOTALE	44.195	44.195	162.073	1.145	2.290	25.019	159	477	8.924	53

ramo, classe e sottoclasse di attività economica

UNITÀ LOCALI												TOTALE			N. classificazione
4		5			6-10			oltre 10			Imprese	Unità locali	Addetti		
Unità locali	Addetti	Imprese	Unità locali	Addetti	Imprese	Unità locali	Addetti	Imprese	Unità locali	Addetti					
52	291	6	30	128	8	58	409	1	23	103	25.077	25.678	50.653	6	
20	170	2	10	95	1	6	23	-	-	-	1.622	1.757	7.178	6.01	
4	60	-	-	-	-	-	-	-	-	-	128	137	365	6.01 A	
-	-	-	-	-	-	-	-	-	-	-	666	697	2.400	6.01 B	
4	29	1	5	55	-	-	-	-	-	-	196	218	990	6.01 C	
4	30	-	-	-	-	-	-	-	-	-	152	167	633	6.01 D	
8	51	-	-	-	-	-	-	-	-	-	94	111	660	6.01 E	
-	-	-	-	-	1	6	23	-	-	-	91	109	445	6.01 F	
-	-	1	5	40	-	-	-	-	-	-	115	127	896	6.01 G	
-	-	-	-	-	-	-	-	-	-	-	31	34	238	6.01 H	
-	-	-	-	-	-	-	-	-	-	-	58	65	344	6.01 I	
-	-	-	-	-	-	-	-	-	-	-	91	92	207	6.01 L	
28	117	4	20	33	7	52	386	1	23	103	14.694	15.099	27.950	6.02	
12	27	-	-	-	4	31	227	-	-	-	7.730	7.853	14.008	6.02 A	
8	42	-	-	-	1	9	69	-	-	-	2.568	2.637	4.604	6.02 B	
-	-	-	-	-	-	-	-	-	-	-	1.562	1.629	3.413	6.02 C	
8	48	2	10	23	2	12	90	-	-	-	780	843	2.175	6.02 D	
-	-	1	5	5	-	-	-	1	23	103	441	477	945	6.02 E	
-	-	1	5	5	-	-	-	-	-	-	565	584	952	6.02 F	
-	-	-	-	-	-	-	-	-	-	-	1.048	1.076	1.853	6.02 G	
-	-	-	-	-	-	-	-	-	-	-	2.698	2.698	3.334	6.03	
-	-	-	-	-	-	-	-	-	-	-	372	380	856	6.04	
-	-	-	-	-	-	-	-	-	-	-	23	23	47	6.05	
4	4	-	-	-	-	-	-	-	-	-	5.668	5.721	11.288	6.06	
8	20	-	-	-	2	13	141	1	36	624	1.693	1.791	4.956	7	
4	9	-	-	-	1	6	113	1	36	624	1.548	1.629	3.992	7.01	
-	-	-	-	-	-	-	-	-	-	-	39	39	52	7.02	
-	-	-	-	-	-	-	-	-	-	-	1	1	12	7.03	
4	11	-	-	-	-	-	-	-	-	-	54	58	126	7.04	
-	-	-	-	-	1	7	28	-	-	-	48	61	753	7.05	
-	-	-	-	-	-	-	-	-	-	-	3	3	21	7.06	
8	40	3	15	60	4	27	133	7	229	1.446	284	582	2.554	8	
4	30	1	5	22	-	-	-	4	160	1.369	34	206	1.590	8.01	
4	30	1	5	22	-	-	-	4	160	1.369	33	205	1.587	8.01 A	
-	-	-	-	-	-	-	-	-	-	-	1	1	3	8.01 B	
4	10	2	10	38	2	15	113	-	-	-	211	254	782	8.02	
-	-	-	-	-	2	12	20	3	69	77	39	122	182	8.03	
8	18	4	20	52	5	31	297	2	29	290	2.944	3.112	5.738	9	
8	18	1	5	8	2	13	54	2	29	290	2.524	2.633	4.288	9.01	
-	-	-	-	-	1	6	14	-	-	-	189	206	577	9.02	
-	-	-	-	-	1	6	217	-	-	-	2	7	237	9.03	
-	-	-	-	-	1	6	217	-	-	-	2	7	237	9.03 B	
-	-	3	15	44	-	-	-	-	-	-	78	106	274	9.04	
-	-	-	-	-	-	-	-	-	-	-	1	1	2	9.05	
-	-	-	-	-	1	6	12	-	-	-	150	159	360	9.08	
212	6.292	33	165	5.479	44	306	9.928	17	405	3.455	45.646	48.050	221.170		

Segue Tav. 5 - Imprese per diffusione territoriale e per ramo, classe e sottoclasse di attività economica

N. classificazione	RAMI, CLASSI E SOTTOCLASSI DI ATTIVITÀ ECONOMICA	IMPRESSE A DIFFUSIONE									TOTALE		
		comunale			provinciale			regionale e nazionale			Imprese	Unità locali	Addetti
		Imprese	Unità locali	Addetti	Imprese	Unità locali	Addetti	Imprese	Unità locali	Addetti			
6	Commercio	24.946	25.330	48.789	92	239	1.199	39	109	665	25.077	25.678	50.653
6.01	Commercio all'ingrosso	1.579	1.641	6.293	26	66	581	17	50	304	1.622	1.757	7.178
6.01 A	Materie prime agricole e tessili e semipr. di origine vegetale e animale	124	127	280	2	6	65	2	4	20	128	137	365
6.01 B	Prodotti alimentari e bevande	658	678	2.271	7	17	125	1	2	4	666	697	2.400
6.01 C	Combustibili, minerali, metalli e prodotti chimici	186	191	791	9	25	183	1	2	16	196	218	990
6.01 D	Legname, materiali da costruzione e articoli di installazione	148	156	540	2	4	31	2	7	62	152	167	633
6.01 E	Macchine, materiali (per l'industria, commercio, ecc.) e veicoli	89	98	598	2	5	13	3	8	49	94	111	660
6.01 F	Mobili di qualsiasi tipo, elettrodomestici e articoli per la casa	84	89	367	2	4	8	5	16	70	91	109	445
6.01 G	Tessuti, articoli abbigl. e arredam.; calzature ed articoli in cuoio	111	114	685	2	5	156	2	8	55	115	127	896
6.01 H	Prodotti farmaceutici, articoli sanitari e profumeria	30	31	210	-	-	-	1	3	28	31	34	238
6.01 I	Apparecchi ottici, fotografici e altri prodotti non alimentari, n.a.c.	58	65	344	-	-	-	-	-	-	58	65	344
6.01 L	Materiali vari da recupero	91	92	207	-	-	-	-	-	-	91	92	207
6.02	Commercio al minuto	14.612	14.879	26.992	60	161	597	22	59	361	14.694	15.099	27.950
6.02 A	Generi alimentari, bevande e tabacchi	7.720	7.814	13.776	10	39	238	-	-	-	7.730	7.853	14.008
6.02 B	Tessuti e articoli di abbigliamento	2.555	2.601	4.457	7	16	41	6	20	106	2.568	2.637	4.604
6.02 C	Articoli di arredam., mobili, apparecchi e materiali per la casa	1.539	1.580	3.175	15	31	85	8	18	153	1.562	1.629	3.413
6.02 D	Autoveicoli, motov. e natanti - Distributori di carburanti e lubrificanti	763	792	1.931	15	43	177	2	8	67	780	843	2.175
6.02 E	Prod. farmaceutici, apparecchi sanitari, vernici, cosmetici, detersivi	439	470	932	1	5	5	1	2	8	441	477	945
6.02 F	Mobili, macchine e forniture per ufficio; librerie, giornali e riviste	560	570	921	3	9	15	2	5	16	565	584	952
6.02 G	Articoli vari - Grandi magazzini	1.036	1.052	1.806	9	18	36	3	6	11	1.048	1.076	1.853
6.03	Commercio ambulante	2.698	2.698	3.334	-	-	-	-	-	-	2.698	2.698	3.334
6.04	Intermediari comm., impr. immob., ag. mediaz., mag. depos. e frigorif.	370	376	851	2	4	5	-	-	-	372	380	856
6.05	Noleggio di beni mobili	23	23	47	-	-	-	-	-	-	23	23	47
6.06	Alberghi e pubblici esercizi	5.664	5.713	11.272	4	8	16	-	-	-	5.668	5.721	11.288
7	Trasporti e comunicazioni	1.664	1.682	3.667	14	34	170	15	75	1.119	1.693	1.791	4.956
7.01	Trasporti terrestri	1.522	1.533	2.769	13	30	159	13	66	1.064	1.548	1.629	3.992
7.02	Trasporti marittimi, lacuali e fluviali	39	39	52	-	-	-	-	-	-	39	39	52
7.03	Trasporti aerei	1	1	12	-	-	-	-	-	-	1	1	12
7.04	Attività complementari ai trasporti	53	54	115	1	4	11	-	-	-	54	58	126
7.05	Servizi ausiliari dei trasporti	46	52	698	-	-	-	2	9	55	48	61	753
7.06	Comunicazioni	3	3	21	-	-	-	-	-	-	3	3	21
8	Credito, assicurazione, impr. finanziarie controllo, gest. esattoriali	246	252	744	31	116	436	7	214	1.374	284	582	2.554
8.01	Credito	23	25	122	8	39	179	3	142	1.289	34	206	1.590
8.01 A	Imprese bancarie	22	24	119	8	39	179	3	142	1.289	33	205	1.587
8.01 B	Istituti speciali di credito e istituzioni finanziarie	1	1	3	-	-	-	-	-	-	1	1	3
8.02	Assicurazione	192	193	547	18	58	227	1	3	8	211	254	782
8.03	Imprese finanziarie di controllo e gestioni esattoriali	31	34	75	5	19	30	3	69	77	39	122	182
9	Servizi	2.885	2.936	5.100	45	120	444	14	56	194	2.944	3.112	5.738
9.01	Servizi per l'igiene e la pulizia	2.491	2.525	3.844	28	77	331	5	31	113	2.524	2.633	4.288
9.02	Servizi dello spettacolo e ricreativi	182	187	520	3	10	24	4	9	33	189	206	577
9.03	Servizi sanitari	2	7	237	-	-	-	-	-	-	2	7	237
9.03 B	Servizi sanitari privati	2	7	237	-	-	-	-	-	-	2	7	237
9.04	Servizi per l'istruzione	61	61	149	13	31	87	4	14	38	78	106	274
9.05	Servizi legali, commerciali e tecnici	1	1	2	-	-	-	-	-	-	1	1	2
9.08	Servizi vari, non altrove classificati	148	155	348	1	2	2	1	2	10	150	159	360
	TOTALE	44.952	45.822	172640	480	1.251	17.447	214	977	31.083	45.646	48.050	221.170

Tav. 6 - Unità locali per tipo e per ramo, classe e sottoclasse di attività economica

N. classifica-zione	RAMI, CLASSI E SOTTOCLASSI DI ATTIVITÀ ECONOMICA	UNITÀ LOCALI OPERATIVE				UNITÀ LOCALI AMMINISTRATIVE		TOTALE			
		Totale		Produttive		Unità locali	Addetti	Unità locali in totale		di cui artigiane	
		Unità locali	Addetti	Unità locali	Addetti			Unità locali	Addetti	Unità locali	Addetti
1	Agricoltura, foreste, caccia e pesca	256	1.026	256	1.026	2	2	258	1.028	155	378
1.03	Foreste	10	35	10	35	-	-	10	35	6	18
1.05	Pesca	47	182	47	182	2	2	49	184	38	116
1.05 A	Pesca e allev. in acque dolci	47	182	47	182	2	2	49	184	38	116
1.05 B	Pesca e allev. acque marine e lagunari	-	-	-	-	-	-	-	-	-	-
1.06	Attiv. connesse con l'agricoltura	199	809	199	809	-	-	199	809	111	244
1.06 A	Att. trasf. annesse aziende agricole che lavorano prodotti propri	22	85	22	85	-	-	22	85	-	-
1.06 B	Att. trasf., conservazione, raccolta e vend. prod. agric., in forma associata	24	228	24	228	-	-	24	228	-	-
1.06 C	Esercizio macchine agricole	125	297	125	297	-	-	125	297	111	244
1.06 D	Altre associazioni operanti nell'agric.	28	199	28	199	-	-	28	199	-	-
2	Industrie estrattive	201	1.569	201	1.569	52	91	253	1.660	95	360
2.01	Estraz. minerali metalliferi	5	81	5	81	1	5	6	86	-	-
2.02	Estraz. minerali non metalliferi	196	1.488	196	1.488	51	86	247	1.574	95	360
2.02 A	Estr. comb. solidi, liquidi e gassosi	2	6	2	6	1	11	3	17	-	-
2.02 B	Estr. altri min. non metalliferi	4	383	4	383	2	4	6	403	-	-
2.02 C	Estr. materiali di cava	190	1.099	190	1.099	48	55	238	1.154	95	360
3	Industrie manifatturiere	12.186	149.578	12.180	149.533	67	1.046	12.253	150.624	10.111	33.195
3.01	Industrie alimentari e affini	708	6.239	708	6.239	10	412	718	6.651	520	1.558
3.01 A	Ind. molitoria e pastificazione	287	982	287	982	-	-	287	982	251	619
3.01 B	Industria dolciaria	80	728	80	728	-	-	80	728	68	247
3.01 C	Industria conserviera	107	1.614	107	1.614	2	292	109	1.906	66	225
3.01 D	Industria casearia	77	719	77	719	3	23	80	742	37	130
3.01 E	Ind. grassi vegetali e animali	23	235	23	235	-	-	23	235	16	34
3.01 F	Industrie alimentari varie	23	256	23	256	1	10	24	266	4	21
3.01 G	Ind. bevande alcoliche e distill. alcool	79	911	79	911	4	87	83	998	61	208
3.01 H	Ind. idromin. e bevande analcoliche	32	794	32	794	-	-	32	794	17	74
3.02	Industria del tabacco	1	15	1	15	-	-	1	15	-	-
3.03	Industrie tessili	851	19.578	851	19.578	5	67	856	19.645	604	2.870
3.03 A	Industria laniera	20	2.249	20	2.249	-	-	20	2.249	14	73
3.03 B	Industria cotoniera	111	6.861	111	6.861	1	8	112	6.869	53	389
3.03 C	Industria della seta	5	239	5	239	1	5	6	244	1	12
3.03 D	Ind. canapa, lino, iuta e simili	8	61	8	61	-	-	8	61	7	34
3.03 E	Lavor. fibre chimiche	9	218	9	218	-	-	9	218	2	13
3.03 F	Industria maglie e calze	579	8.151	579	8.151	2	36	581	8.187	447	2.102
3.03 G	Altre industrie tessili	119	1.799	119	1.799	1	18	120	1.817	80	247
3.04	Ind. vestiario, abbigl., arredamento	1.227	11.483	1.227	11.483	1	1	1.228	11.483	1.056	2.540
3.05	Industrie delle calzature	430	4.919	430	4.919	1	2	431	4.921	379	696
3.06	Ind. delle pelli e del cuoio	61	587	61	587	2	4	63	591	51	211
3.07	Industrie del legno	1.206	4.184	1.206	4.184	2	4	1.208	4.188	1.135	2.709
3.07 A	Ind. legno, sughero e affini	1.175	3.964	1.175	3.964	2	4	1.177	3.968	1.110	2.626
3.07 B	Ind. veic. e carpent. navale legno	31	220	31	220	-	-	31	220	25	83
3.08	Ind. mobilio e arredamento in legno	310	2.618	310	2.618	2	3	312	2.621	278	760
3.09	Industrie metallurgiche	258	19.757	258	19.757	4	33	262	19.790	94	504
3.10	Industrie meccaniche	5.715	53.466	5.709	53.421	21	260	5.736	53.726	4.974	17.088
3.10 A	Fonderie di 2ª fusione	213	6.535	213	6.535	1	13	214	6.548	149	1.256
3.10 B	Carpent. metall., arredi, app. termici	398	5.144	398	5.144	3	13	401	5.157	305	1.512
3.10 C	Macch. motr., app. imp. soll. e trasp.	33	938	33	938	1	7	34	945	14	117
3.10 D	Macchine utensili	250	6.731	250	6.731	1	56	251	6.787	179	1.094
3.10 E	Macch. operatrici per agric. e ind.	272	8.519	272	8.519	-	-	272	8.519	157	875
3.10 F	Minut. metall., stoviglie, armi, ecc.	569	10.683	569	10.683	9	155	578	10.838	409	2.371
3.10 G	Meccanica di precisione e affini	58	774	58	774	2	7	60	781	36	109
3.10 H	App. elettr. e di telecomunicazioni	114	2.872	114	2.872	1	6	115	2.878	79	439
3.10 I	Officine meccaniche	3.808	11.270	3.802	11.225	3	3	3.811	11.273	3.646	9.315
3.11	Costruzione mezzi di trasporto	104	10.355	104	10.355	2	26	106	10.381	42	272
3.12	Lavor. minerali non metalliferi	412	4.304	412	4.304	11	46	423	4.350	291	1.054
3.13	Ind. chim. e deriv. petrolio e carb.	75	2.181	75	2.181	2	182	77	2.363	32	128
3.13 A	Ind. prodotti chimici di base	16	1.433	16	1.433	-	-	16	1.433	4	18
3.13 B	Ind. prod. chimici per ind. e agric.	32	539	32	539	1	1	33	540	12	48
3.13 C	Ind. prodotti farmaceutici	10	96	10	96	1	181	11	277	4	17
3.13 D	Ind. prod. chimici per cons. non ind.	17	113	17	113	-	-	17	113	12	45
3.13 E	Ind. derivati petrolio e carbone	-	-	-	-	-	-	-	-	-	-
3.14	Industrie della gomma	74	524	74	524	-	-	74	524	64	147
3.15	Prod. cellul. per tess. e fibre chim.	-	-	-	-	1	2	1	2	-	-
3.16	Ind. della carta e cartotecnica	101	1.715	101	1.715	-	-	101	1.715	58	381
3.17	Ind. poligrafiche ed editoriali	182	1.646	182	1.646	1	2	183	1.648	148	585
3.18	Ind. foto-fono-cinematografiche	138	252	138	252	-	-	138	252	135	247
3.19	Ind. prodotti materie plastiche	161	2.708	161	2.708	1	1	162	2.709	98	452
3.20	Ind. manifatturiere varie	172	3.047	172	3.047	1	1	173	3.048	152	993
4	Costruzioni e install. di impianti	3.428	21.169	3.428	21.169	266	683	3.694	21.852	2.703	8.782
4.01	Ind. delle costruzioni	2.818	18.179	2.818	18.179	260	665	3.078	18.844	2.143	7.155
4.02	Ind. installazione di impianti	610	2.990	610	2.990	6	18	616	3.008	560	1.627
5	Energ. elettrica, vapore, gas e acqua	285	3.000	285	3.000	7	546	292	3.546	-	-
5.01	Prod. e distr. energia elettr., vapore	105	2.578	105	2.578	4	527	109	3.105	-	-
5.02	Produzione e distribuzione di gas	32	149	32	149	1	13	33	162	-	-
5.03	Raccolta e distrib. di acqua	148	273	148	273	2	6	150	279	-	-

Segue Tav. 6 - Unità locali per tipo e per ramo, classe e sottoclasse di attività economica

N. classificazione	RAMI, CLASSI E SOTTOCLASSI DI ATTIVITÀ ECONOMICA	UNITÀ LOCALI OPERATIVE				UNITÀ LOCALI AMMINISTRATIVE		TOTALE			
		Totale		Produttive		Unità locali	Addetti	Unità locali in totale		di cui artigiane	
		Unità locali	Addetti	Unità locali	Addetti			Unità locali	Addetti	Unità locali	Addetti
6	Commercio	25.998	52.694	25.869	52.576	54	97	26.052	52.791	-	-
6.01	Commercio all'ingrosso	1.821	8.169	1.821	8.169	13	37	1.834	8.206	-	-
6.01 A	Materie prime agricole e tessili e semipr. di origine vegetale e animale	140	387	140	387	2	7	142	394	-	-
6.01 B	Prodotti alimentari e bevande	709	2.726	709	2.726	2	3	711	2.729	-	-
6.01 C	Combustibili, minerali, metalli e prodotti chimici	239	1.277	239	1.277	2	5	241	1.282	-	-
6.01 D	Legname, materiali da costruzione e articoli di installazione	175	674	175	674	-	-	175	674	-	-
6.01 E	Macchine, materiali (per l'industria, commercio, ecc.) e veicoli	123	960	123	960	3	7	126	967	-	-
6.01 F	Mobili di qualsiasi tipo, elettrodomestici e articoli per la casa	112	568	112	568	3	14	115	582	-	-
6.01 G	Tessuti, articoli abbigl. e arredam.; calzature ed articoli in cuoio	125	787	125	787	-	-	125	787	-	-
6.01 H	Prodotti farmaceutici, articoli sanitari e profumeria	35	244	35	244	-	-	35	244	-	-
6.01 I	Apparecchi ottici, fotografici e altri prodotti non alimentari, n.a.c.	69	331	69	331	1	1	70	332	-	-
6.01 L	Materiali vari da recupero	94	215	94	215	-	-	94	215	-	-
6.02	Commercio al minuto	15.221	28.423	15.221	28.423	31	50	15.252	28.473	-	-
6.02 A	Generi alimentari, bevande e tabacchi	7.862	14.125	7.862	14.125	4	10	7.866	14.135	-	-
6.02 B	Tessuti e articoli di abbigliamento	2.631	4.601	2.631	4.601	4	4	2.635	4.605	-	-
6.02 C	Articoli di arredam., mobili, apparecchi e materiali per la casa	1.647	3.375	1.647	3.375	4	4	1.651	3.379	-	-
6.02 D	Autoveicoli, motov. e natanti - Distributori di carburanti e lubrificanti	942	2.255	942	2.255	11	22	953	2.277	-	-
6.02 E	Prod. farmaceutici, apparecchi sanitari, vernici, cosmetici, detersivi	465	875	465	875	3	3	468	878	-	-
6.02 F	Mobili, macchine e forniture per ufficio; librerie, giornali e riviste	587	996	587	996	2	3	589	999	-	-
6.02 G	Articoli vari - Grandi magazzini	1.087	2.196	1.087	2.196	3	4	1.090	2.200	-	-
6.03	Commercio ambulante	2.698	3.334	2.698	3.334	-	-	2.698	3.334	-	-
6.04	Intermediari comm., impr. immob., ag. mediaz., mag. depos. e frigorif.	509	993	380	875	7	7	516	1.000	-	-
6.05	Noleggio di beni mobili	26	66	26	66	-	-	26	66	-	-
6.06	Alberghi e pubblici esercizi	5.723	11.709	5.723	11.709	3	3	5.726	11.712	-	-
7	Trasporti e comunicazioni	2.146	9.936	2.137	9.931	19	217	2.165	10.153	1.521	2.356
7.01	Trasporti terrestri	1.649	6.232	1.649	6.232	16	97	1.665	6.329	1.463	2.183
7.02	Trasporti marittimi, lacuali e fluviali	50	134	50	134	-	-	50	134	-	-
7.03	Trasporti aerei	1	12	1	12	-	-	1	12	-	-
7.04	Attività complementari ai trasporti	76	220	67	215	1	1	77	221	52	105
7.05	Servizi ausiliari dei trasporti	60	807	60	807	1	6	61	813	6	68
7.06	Comunicazioni	310	2.531	310	2.531	1	113	311	2.644	-	-
8	Credito, assicurazione, impr. finanziarie controllo, gest. esattoriali	727	3.754	727	3.754	14	29	741	3.783	-	-
8.01	Credito	258	2.520	258	2.520	5	7	263	2.527	-	-
8.01 A	Imprese bancarie	251	2.438	251	2.438	4	5	255	2.443	-	-
8.01 B	Istituti speciali di credito e istituzioni finanziarie	7	82	7	82	1	2	8	84	-	-
8.02	Assicurazione	292	942	292	942	4	17	296	959	-	-
8.03	Imprese finanziarie di controllo e gestioni esattoriali	177	292	177	292	5	5	182	297	-	-
9	Servizi	3.111	5.977	3.111	5.977	16	38	3.127	6.015	2.490	3.667
9.01	Servizi per l'igiene e la pulizia	2.625	4.640	2.625	4.640	7	11	2.632	4.651	2.489	3.665
9.02	Servizi dello spettacolo e ricreativi	207	599	207	599	3	4	210	603	-	-
9.03	Servizi sanitari	2	94	2	94	1	6	3	100	-	-
9.03 B	Servizi sanitari privati	2	94	2	94	1	6	3	100	-	-
9.04	Servizi per l'istruzione	97	242	97	242	3	15	100	257	-	-
9.05	Servizi legali, commerciali e tecnici	1	2	1	2	-	-	1	2	1	2
9.08	Servizi vari, non altrove classificati	179	400	179	400	2	2	181	402	-	-
	TOTALE	48.338	248.703	48.194	248.535	497	2.749	48.835	251.452	17.075	48.738

Tav. 7 - Unità locali per numero di addetti e per ramo,

N. classificazione	RAMI, CLASSI, SOTTOCLASSI E CATEGORIE DI ATTIVITÀ ECONOMICA	UNITÀ LOCALI											
		1		2		3-5		6-9		10-19		20-49	
		Unità locali	Unità locali	Unità locali	Addetti	Unità locali	Addetti	Unità locali	Addetti	Unità locali	Addetti		
1	Agric., foreste, caccia e pesca.	91	80	59	216	13	88	8	112	5	182		
1.03	Foreste	1	4	3	12	2	14	-	-	-	-		
1.03.02	Aziende utilizzazione del bosco	1	4	3	12	2	14	-	-	-	-		
1.05	Pesca	31	9	4	17	-	-	2	30	3	88		
1.05 A	Pesca e allev. in acque dolci	31	9	4	17	-	-	2	30	3	88		
1.05.01	Pesca	22	2	-	-	-	-	2	30	3	88		
1.05.02	Allevamenti	9	7	4	17	-	-	-	-	-	-		
1.05 B	Pesca e allev. acque marine e lag.	-	-	-	-	-	-	-	-	-	-		
1.05.03	Pesca	-	-	-	-	-	-	-	-	-	-		
1.05.04	Allev. pesci e molluschi bivalvi	-	-	-	-	-	-	-	-	-	-		
1.06	Attiv. connesse con l'agricoltura	59	67	52	187	11	74	6	82	2	94		
1.06 A	Att. trasf. annesse aziende agric. che lavorano prodotti propri	4	10	5	19	1	6	2	36	-	-		
1.06.01	Conserv. e trasf. frutta e ortaggi	-	-	-	-	-	-	-	-	-	-		
1.06.02	Trasformazione del latte	1	4	3	11	-	-	-	-	-	-		
1.06.03	Prod. olio oliva per spremitura	1	1	1	4	-	-	-	-	-	-		
1.06.04	Prod. vini e mosti concentrati	2	3	1	4	1	6	2	36	-	-		
1.06.05	Altre att. trasf. ann. ad az. agr.	-	2	-	-	-	-	-	-	-	-		
1.06 B	Att. trasf., conserv., raccolta e vend. prod. agr., in forma assoc.	5	9	2	7	4	26	2	24	1	49		
1.06.06	Conserv. e trasf. frutta e ortaggi	-	-	-	-	-	-	-	-	-	-		
1.06.07	Trasformazione del latte	-	6	2	7	4	26	2	24	1	49		
1.06.08	Prod. olio oliva per spremitura	2	-	-	-	-	-	-	-	-	-		
1.06.09	Prod. vini e mosti concentrati	-	-	-	-	-	-	-	-	-	-		
1.06.10	Altre att. trasf. in forma assoc.	-	-	-	-	-	-	-	-	-	-		
1.06.11	Raccolta e vend. prod. agric.	3	3	-	-	-	-	-	-	-	-		
1.06 C	Esercizio macchine agricole	45	42	31	111	5	35	2	22	-	-		
1.06.12	Macch. agricole conto terzi	45	41	31	111	5	35	1	10	-	-		
1.06.13	Macch. agr. di consorzi e cooper.	-	1	-	-	-	-	1	12	-	-		
1.06 D	Altre assoc. operanti nell'agric.	5	6	14	50	1	7	-	-	1	45		
1.06.14	Produtz. e distrib. mezzi tecnici per l'agricoltura	5	6	14	50	1	7	-	-	1	45		
2	Industrie estrattive	64	38	86	336	34	238	22	291	5	158		
2.01	Estraz. minerali metalliferi	1	-	2	9	-	-	2	25	-	-		
2.01.01	Estr. e ricerche min. ferrosi	1	-	2	9	-	-	2	25	-	-		
2.01.02	Estr. e ricerche min. metalliferi	-	-	-	-	-	-	-	-	-	-		
2.02	Estraz. minerali non metalliferi	63	38	84	327	34	238	20	266	5	158		
2.02 A	Estr. comb. solidi, liquidi e gass.	1	-	1	5	-	-	1	11	-	-		
2.02.01	Estr. e ricerche carboni fossili	-	-	-	-	-	-	-	-	-	-		
2.02.02	Estr. e ricerche lignite	-	-	-	-	-	-	-	-	-	-		
2.02.03	Estr. idrocarburi liquidi	-	-	-	-	-	-	-	-	-	-		
2.02.04	Estr. idrocarburi gassosi	1	-	1	5	-	-	1	11	-	-		
2.02.05	Ric. idrocarb. liquidi e gassosi	-	-	-	-	-	-	-	-	-	-		
2.02 B	Estr. altri min. non metalliferi	2	-	-	-	-	-	1	19	1	26		
2.02.06	Prod. sale marino e di evaporaz.	-	-	-	-	-	-	-	-	-	-		
2.02.07	Estr. e ricerche salgemma	-	-	-	-	-	-	-	-	-	-		
2.02.08	Estr. e ricerche sali di potassio e minerali fosfatici	-	-	-	-	-	-	-	-	-	-		
2.02.09	Estr. zolfo	-	-	-	-	-	-	-	-	-	-		
2.02.10	Estr. pirite	-	-	-	-	-	-	-	-	-	-		
2.02.11	Estr. dolomite	-	-	-	-	-	-	1	19	-	-		
2.02.12	Estr. e ricerche min. non metall. per edilizia e ind. ceramiche	-	-	-	-	-	-	-	-	-	-		
2.02.13	Estr. e ricerche min. non metall. per industrie varie	2	-	-	-	-	-	-	-	1	26		
2.02 C	Estr. materiali di cava	60	38	83	322	34	238	18	236	4	132		
2.02.14	Estr. marmo e pietre affini	42	21	61	240	26	180	10	121	1	47		
2.02.15	Estr. sabbia, ghiaia e pietrisco	17	17	20	75	8	58	8	115	2	63		
2.02.16	Estr. argilla, cem. artif. e gesso	1	-	1	3	-	-	-	-	1	22		
2.02.17	Estr. pozzolana e lapillo pomiceo	-	-	-	-	-	-	-	-	-	-		
2.02.18	Estr. e ricerche altri materiali da costr. e terre refrattarie	-	-	1	4	-	-	-	-	-	-		
3	Industrie manifatturiere	4.058	2.332	2.542	9.394	1.113	8.116	1.060	14.328	664	20.508		
3.01	Industrie alimentari e affini	157	166	215	777	72	512	53	739	31	913		
3.01 A	Ind. molitoria e pastificazione	80	88	93	332	16	113	4	62	4	114		
3.01.01	Pilatura e altre lavor. cereali	3	1	1	3	-	-	-	-	-	-		
3.01.02	Molitura di cereali	45	28	31	113	8	59	1	13	3	93		
3.01.03	Prod. di pane	24	53	56	198	6	41	1	12	1	21		
3.01.04	Prod. di pasta	8	6	5	18	2	13	2	37	-	-		
3.01 B	Industria dolciaria	21	20	19	67	6	48	8	118	2	70		
3.01.05	Prod. biscotti e pasticceria	19	17	13	48	3	24	5	69	2	70		
3.01.06	Prod. cioccolato e caramelle	1	-	2	6	3	24	3	49	-	-		
3.01.07	Prod. gelati	1	3	4	13	-	-	-	-	-	-		
3.01 C	Industria conserviera	28	22	21	79	15	106	8	101	9	286		
3.01.08	Macell., lavor. e conserv. carni	14	7	6	21	7	51	3	32	7	238		

classe, sottoclasse e categoria di attività economica

CON ADDETTI

CON ADDETTI												UNITÀ LOCALI SENZA ADDETTI	TOTALE		N. classi- fica- zione
50-99		100-199		200-499		500-999		1000 e oltre		Totale			Unità locali	Addetti	
Unità locali	Addetti	Unità locali	Addetti	Unità locali	Addetti	Unità locali	Addetti	Unità locali	Addetti	Unità locali	Addetti				
2	179	-	-	-	-	-	-	-	-	258	1.028	-	258	1.028	1
-	-	-	-	-	-	-	-	-	-	10	35	-	10	35	1.03
-	-	-	-	-	-	-	-	-	-	10	35	-	10	35	1.03.02
-	-	-	-	-	-	-	-	-	-	49	184	-	49	184	1.05
-	-	-	-	-	-	-	-	-	-	49	184	-	49	184	1.05 A
-	-	-	-	-	-	-	-	-	-	29	144	-	29	144	1.05.01
-	-	-	-	-	-	-	-	-	-	20	40	-	20	40	1.05.02
-	-	-	-	-	-	-	-	-	-	-	-	-	-	-	1.05 B
-	-	-	-	-	-	-	-	-	-	-	-	-	-	-	1.05.03
-	-	-	-	-	-	-	-	-	-	-	-	-	-	-	1.05.04
2	179	-	-	-	-	-	-	-	-	199	809	-	199	809	1.06
-	-	-	-	-	-	-	-	-	-	22	85	-	22	85	1.06 A
-	-	-	-	-	-	-	-	-	-	-	-	-	-	-	1.06.01
-	-	-	-	-	-	-	-	-	-	8	20	-	8	20	1.06.02
-	-	-	-	-	-	-	-	-	-	3	7	-	3	7	1.06.03
-	-	-	-	-	-	-	-	-	-	9	54	-	9	54	1.06.04
-	-	-	-	-	-	-	-	-	-	2	4	-	2	4	1.06.05
1	99	-	-	-	-	-	-	-	-	24	228	-	24	228	1.06 B
-	-	-	-	-	-	-	-	-	-	-	-	-	-	-	1.06.06
1	99	-	-	-	-	-	-	-	-	16	217	-	16	217	1.06.07
-	-	-	-	-	-	-	-	-	-	2	2	-	2	2	1.06.08
-	-	-	-	-	-	-	-	-	-	-	-	-	-	-	1.06.09
-	-	-	-	-	-	-	-	-	-	-	-	-	-	-	1.06.10
-	-	-	-	-	-	-	-	-	-	6	9	-	6	9	1.06.11
-	-	-	-	-	-	-	-	-	-	125	297	-	125	297	1.06 C
-	-	-	-	-	-	-	-	-	-	123	283	-	123	283	1.06.12
-	-	-	-	-	-	-	-	-	-	2	14	-	2	14	1.06.13
1	80	-	-	-	-	-	-	-	-	28	199	-	28	199	1.06 D
1	80	-	-	-	-	-	-	-	-	28	199	-	28	199	1.06.14
2	141	1	145	1	211	-	-	-	-	253	1.660	-	253	1.660	2
1	51	-	-	-	-	-	-	-	-	6	86	-	6	86	2.01
1	51	-	-	-	-	-	-	-	-	6	86	-	6	86	2.01.01
-	-	-	-	-	-	-	-	-	-	-	-	-	-	-	2.01.02
1	90	1	145	1	211	-	-	-	-	247	1.574	-	247	1.574	2.02
-	-	-	-	-	-	-	-	-	-	3	17	-	3	17	2.02 A
-	-	-	-	-	-	-	-	-	-	-	-	-	-	-	2.02.01
-	-	-	-	-	-	-	-	-	-	-	-	-	-	-	2.02.02
-	-	-	-	-	-	-	-	-	-	-	-	-	-	-	2.02.03
-	-	-	-	-	-	-	-	-	-	3	17	-	3	17	2.02.04
-	-	-	-	-	-	-	-	-	-	-	-	-	-	-	2.02.05
-	-	1	145	1	211	-	-	-	-	6	403	-	6	403	2.02 B
-	-	-	-	-	-	-	-	-	-	-	-	-	-	-	2.02.06
-	-	-	-	-	-	-	-	-	-	-	-	-	-	-	2.02.07
-	-	-	-	-	-	-	-	-	-	-	-	-	-	-	2.02.08
-	-	-	-	-	-	-	-	-	-	-	-	-	-	-	2.02.09
-	-	-	-	1	211	-	-	-	-	2	230	-	2	230	2.02.10
-	-	-	-	-	-	-	-	-	-	-	-	-	-	-	2.02.11
-	-	-	-	-	-	-	-	-	-	-	-	-	-	-	2.02.12
-	-	1	145	-	-	-	-	-	-	4	173	-	4	173	2.02.13
1	90	-	-	-	-	-	-	-	-	238	1.154	-	238	1.154	2.02 C
1	90	-	-	-	-	-	-	-	-	162	762	-	162	762	2.02.14
-	-	-	-	-	-	-	-	-	-	72	362	-	72	362	2.02.15
-	-	-	-	-	-	-	-	-	-	3	26	-	3	26	2.02.16
-	-	-	-	-	-	-	-	-	-	-	-	-	-	-	2.02.17
-	-	-	-	-	-	-	-	-	-	1	4	-	1	4	2.02.18
243	16.621	128	17.989	78	23.618	24	16.087	8	15.241	12.250	150.624	3	12.253	150.624	3
15	941	4	503	3	1.052	1	725	-	-	717	6.651	1	718	6.651	3.01
2	105	-	-	-	-	-	-	-	-	287	982	-	287	982	3.01 A
-	-	-	-	-	-	-	-	-	-	5	8	-	5	8	3.01.01
-	-	-	-	-	-	-	-	-	-	116	379	-	116	379	3.01.02
-	-	-	-	-	-	-	-	-	-	141	402	-	141	402	3.01.03
2	105	-	-	-	-	-	-	-	-	25	193	-	25	193	3.01.04
2	107	2	257	-	-	-	-	-	-	80	728	-	80	728	3.01 B
-	-	1	152	-	-	-	-	-	-	60	416	-	60	416	3.01.05
2	107	1	105	-	-	-	-	-	-	12	292	-	12	292	3.01.06
-	-	-	-	-	-	-	-	-	-	8	20	-	8	20	3.01.07
2	142	1	104	1	291	1	725	-	-	108	1.906	1	109	1.906	3.01 C
1	83	1	104	1	291	1	725	-	-	48	1.573	1	49	1.573	3.01.08

classe, sottoclasse e categoria di attività economica

CON ADDETTI												UNITÀ LOCALI SENZA ADDETTI	TOTALE		N. classi- fica- zione
50-99		100-199		200-499		500-999		1000 e oltre		Totale			Unità locali	Addetti	
Unità locali	Addetti	Unità locali	Addetti	Unità locali	Addetti	Unità locali	Addetti	Unità locali	Addetti	Unità locali	Addetti				
-	-	-	-	-	-	-	-	-	-	2	30	-	2	30	3.01.09
-	-	-	-	-	-	-	-	-	-	12	85	-	12	85	3.01.10
1	59	-	-	-	-	-	-	-	-	46	218	-	46	218	3.01.11
2	120	-	-	-	-	-	-	-	-	80	742	-	80	742	3.01 D
1	56	-	-	-	-	-	-	-	-	4	78	-	4	78	3.01.12
1	64	-	-	-	-	-	-	-	-	76	664	-	76	664	3.01.13
2	149	-	-	-	-	-	-	-	-	23	235	-	23	235	3.01 E
-	-	-	-	-	-	-	-	-	-	11	21	-	11	21	3.01.14
-	-	-	-	-	-	-	-	-	-	2	6	-	2	6	3.01.15
-	-	-	-	-	-	-	-	-	-	4	52	-	4	52	3.01.16
2	149	-	-	-	-	-	-	-	-	6	156	-	6	156	3.01.17
1	61	-	-	-	-	-	-	-	-	24	266	-	24	266	3.01 F
-	-	-	-	-	-	-	-	-	-	-	-	-	-	-	3.01.18
-	-	-	-	-	-	-	-	-	-	-	-	-	-	-	3.01.19
1	61	-	-	-	-	-	-	-	-	19	240	-	19	240	3.01.20
-	-	-	-	-	-	-	-	-	-	5	26	-	5	26	3.01.21
2	130	1	142	1	316	-	-	-	-	83	998	-	83	998	3.01 G
1	72	1	142	-	-	-	-	-	-	15	296	-	15	296	3.01.22
1	58	-	-	-	-	-	-	-	-	66	382	-	66	382	3.01.23
-	-	-	-	1	316	-	-	-	-	1	316	-	1	316	3.01.24
-	-	-	-	-	-	-	-	-	-	1	4	-	1	4	3.01.25
2	127	-	-	1	445	-	-	-	-	32	794	-	32	794	3.01 H
1	52	-	-	1	445	-	-	-	-	11	605	-	11	605	3.01.26
1	75	-	-	-	-	-	-	-	-	21	189	-	21	189	3.01.27
-	-	-	-	-	-	-	-	-	-	1	15	-	1	15	3.02
-	-	-	-	-	-	-	-	-	-	-	-	-	-	-	3.02.01
-	-	-	-	-	-	-	-	-	-	1	15	-	1	15	3.02.02
24	1.607	13	1.917	18	5.427	4	3.122	1	1.134	856	19.645	-	856	19.645	3.03
1	81	-	-	-	-	1	928	1	1.134	20	2.249	-	20	2.249	3.03 A
-	-	-	-	-	-	-	-	-	-	3	6	-	3	6	3.03.01
1	81	-	-	-	-	1	928	-	-	4	950	-	4	950	3.03.02
7	472	5	776	9	2.913	2	1.581	1	1.134	13	1.293	-	13	1.293	3.03.03
7	472	5	776	7	2.189	2	1.581	-	-	112	6.869	-	112	6.869	3.03 B
-	-	-	-	2	724	-	-	-	-	107	6.137	-	107	6.137	3.03.04
-	-	-	-	-	-	-	-	-	-	5	732	-	5	732	3.03.05
2	141	-	-	-	-	-	-	-	-	6	244	-	6	244	3.03 C
-	-	-	-	-	-	-	-	-	-	-	-	-	-	-	3.03.06
2	141	-	-	-	-	-	-	-	-	6	244	-	6	244	3.03.07
-	-	-	-	-	-	-	-	-	-	-	-	-	-	-	3.03.08
-	-	-	-	-	-	-	-	-	-	8	61	-	8	61	3.03 D
-	-	-	-	-	-	-	-	-	-	2	7	-	2	7	3.03.09
-	-	-	-	-	-	-	-	-	-	6	54	-	6	54	3.03.10
-	-	-	-	-	-	-	-	-	-	9	218	-	9	218	3.03 E
-	-	-	-	-	-	-	-	-	-	5	161	-	5	161	3.03.11
-	-	-	-	-	-	-	-	-	-	4	57	-	4	57	3.03.12
9	620	7	976	7	1.970	1	613	-	-	581	8.187	-	581	8.187	3.03 F
2	146	3	474	2	437	-	-	-	-	236	2.537	-	236	2.537	3.03.13
7	474	4	502	5	1.533	1	613	-	-	345	5.650	-	345	5.650	3.03.14
5	293	1	165	2	544	-	-	-	-	120	1.817	-	120	1.817	3.03 G
-	-	-	-	-	-	-	-	-	-	8	17	-	8	17	3.03.15
-	-	-	-	-	-	-	-	-	-	8	76	-	8	76	3.03.16
-	-	1	165	-	-	-	-	-	-	1	165	-	1	165	3.03.17
-	-	-	-	-	-	-	-	-	-	1	1	-	1	1	3.03.18
-	-	-	-	-	-	-	-	-	-	43	153	-	43	153	3.03.19
-	-	-	-	-	-	-	-	-	-	9	47	-	9	47	3.03.20
-	-	-	-	-	-	-	-	-	-	1	7	-	1	7	3.03.21
1	53	-	-	-	-	-	-	-	-	22	288	-	22	288	3.03.22
3	172	-	-	1	343	-	-	-	-	14	725	-	14	725	3.03.23
1	68	-	-	1	201	-	-	-	-	13	338	-	13	338	3.03.24
23	1.503	14	1.933	9	2.399	1	642	-	-	1.228	11.484	-	1.228	11.484	3.04
15	987	10	1.326	7	1.897	-	-	-	-	169	6.617	-	169	6.617	3.04.01
-	-	1	120	-	-	-	-	-	-	714	1.309	-	714	1.309	3.04.02
4	283	3	487	2	502	-	-	-	-	37	1.610	-	37	1.610	3.04.03
-	-	-	-	-	-	-	-	-	-	27	42	-	27	42	3.04.04
1	52	-	-	-	-	-	-	-	-	18	137	-	18	137	3.04.05
-	-	-	-	-	-	-	-	-	-	13	53	-	13	53	3.04.06
-	-	-	-	-	-	-	-	-	-	4	16	-	4	16	3.04.07
-	-	-	-	-	-	-	-	-	-	-	-	-	-	-	3.04.08
-	-	-	-	-	-	-	-	-	-	5	7	-	5	7	3.04.09
-	-	-	-	-	-	-	-	-	-	4	28	-	4	28	3.04.10
3	181	-	-	-	-	-	-	-	-	33	473	-	33	473	3.04.11
-	-	-	-	-	-	1	642	-	-	27	840	-	27	840	3.04.12
-	-	-	-	-	-	-	-	-	-	135	275	-	135	275	3.04.13
-	-	-	-	-	-	-	-	-	-	42	77	-	42	77	3.04.14
10	775	5	699	5	1.531	1	583	-	-	431	4.921	-	431	4.921	3.05
10	775	5	699	5	1.531	1	583	-	-	82	4.527	-	82	4.527	3.05.01
-	-	-	-	-	-	-	-	-	-	8	18	-	8	18	3.05.02
-	-	-	-	-	-	-	-	-	-	341	376	-	341	376	3.05.03

Segue Tav. 7 - Unità locali per numero di addetti e per ramo,

N. classifica-zione	RAMI, CLASSI, SOTTOCLASSI E CATEGORIE DI ATTIVITÀ ECONOMICA	UNITÀ LOCALI											
		1		2		3-5		6-9		10-19		20-49	
		Unità locali	Unità locali	Unità locali	Addetti	Unità locali	Addetti	Unità locali	Addetti	Unità locali	Addetti		
3.06	Ind. delle pelli e del cuoio . . .	26	6	7	26	10	74	10	139	2	46		
3.06.01	Conterie	4	1	2	6	7	52	3	40	2	46		
3.06.02	Concia, tintura pelli per pellicc. .	-	-	-	-	-	-	-	-	-	-		
3.06.03	Prod. art. di cuoio e pelle . . .	22	5	5	20	3	22	7	99	-	-		
3.07	Industrie del legno	516	318	242	864	64	464	45	595	16	430		
3.07 A	Ind legno, sughero e affini.	510	310	234	834	66	435	42	557	16	430		
3.07.01	Stagionat. e conserv. del legno . .	30	24	25	88	10	69	3	36	4	89		
3.07.02	Prod. compensati e tranciati. . . .	1	2	-	-	-	-	1	10	2	59		
3.07.03	Costr. recipienti e imballaggi . . .	3	6	4	13	3	23	5	72	1	24		
3.07.04	Falegnameria industr. per l'edil. . .	43	18	17	58	5	36	10	136	3	93		
3.07.05	Laboratori di falegnameria.	398	237	166	584	37	272	12	151	-	-		
3.07.06	Prod. utensili e attrezzi	28	22	21	86	5	35	9	117	4	112		
3.07.07	Prod. art. di sughero e paglia . . .	7	1	1	5	-	-	2	35	2	53		
3.07.08	Prod. scope, spazzole e pennelli. .	-	-	-	-	-	-	-	-	-	-		
3.07 B	Ind. veic. e carpent. navale legno .	6	8	8	30	4	29	3	38	-	-		
3.07.09	Costr. e ripar. veicoli in legno. . .	5	3	2	8	-	-	1	16	-	-		
3.07.10	Cant. per carpent. navale in legno .	1	5	6	22	4	29	2	22	-	-		
3.08	Ind. mobilio e arredam. in legno. .	133	58	54	192	27	201	15	178	14	378		
3.08.01	Costr. mobili e arredam. in legno . .	40	30	45	163	24	181	13	156	14	378		
3.08.02	Lucidatura, laccat., dorat. mobili; ripar. e restauro di mobili.	93	28	9	29	3	20	2	22	-	-		
3.09	Industrie metallurgiche.	13	17	36	133	31	226	50	683	53	1.712		
3.09.01	Prod. ghisa, acciaio e ferroleghie. .	1	2	7	25	3	26	11	145	30	961		
3.09.02	Prod. tubi senza saldatura.	-	-	-	-	1	7	-	-	-	-		
3.09.03	Trafilazione a freddo di tubi	-	-	-	-	-	-	2	25	1	34		
3.09.04	Prod. fili ferro e acciaio e mat. derivati dalla lavor. del filo	1	2	6	22	8	57	8	122	6	183		
3.09.05	Prod. pezzi acciaio fucinati e stampati a caldo.	4	6	9	37	7	47	12	156	6	200		
3.09.06	Prod. e lav. metalli non ferrosi. . . .	7	7	14	49	12	89	17	235	10	334		
3.10	Industrie meccaniche.	1.737	1.188	1.382	5.118	559	4.057	437	5.771	262	8.405		
3.10 A	Fonderie di 2ª fusione	16	23	52	195	31	242	34	441	37	1.208		
3.10.01	Fond. di ghisa di 2ª fusione	2	1	6	25	3	26	9	120	17	614		
3.10.02	Fond. getti di met. non ferrosi. . . .	14	22	46	170	28	216	25	321	20	594		
3.10 B	Carpenteria metallica, mobili e arredi metallici, app. termici	54	58	102	380	63	469	67	906	34	1.169		
3.10.03	Carpenteria metallica	50	52	83	311	47	350	44	594	22	751		
3.10.04	Mobili e arredi metallici.	1	2	11	40	7	52	18	234	6	186		
3.10.05	Forni a comb. e app. termici	-	1	-	-	-	-	-	-	1	40		
3.10.06	Caldaie e serbatoi.	-	1	3	12	3	21	2	27	3	121		
3.10.07	App. termici per uso domestico	3	1	3	11	5	38	3	51	2	71		
3.10.08	App. igienico-sanitarie	-	1	2	6	1	8	-	-	-	-		
3.10 C	Macch. motr., app. imp. soll. e trasparenze.	1	2	4	13	9	67	7	101	7	216		
3.10.09	Macch. motrici non elettriche	-	-	-	-	-	-	-	-	1	27		
3.10.10	Trasmissioni e organi relativi	1	2	2	6	2	16	5	70	3	95		
3.10.11	App. imp. di sollev. e trasporto	-	-	2	7	7	51	2	31	3	94		
3.10 D	Macchine utensili.	10	31	59	230	51	368	46	638	33	1.071		
3.10.12	Macch. utensili per lav. metalli. . . .	2	7	10	35	7	48	7	104	19	590		
3.10.13	Macch. utensili per lav. legno, cuoio e calzature	-	-	-	-	-	-	2	21	1	38		
3.10.14	Macch. utensili per lav. prodotti mat. plastiche e gomma	-	1	5	19	7	57	2	23	4	130		
3.10.15	Utensileria per macch. utensili.	8	23	44	176	37	263	35	490	9	313		
3.10 E	Macch. operatrici per agric. e ind.	17	26	58	224	38	276	50	688	42	1.427		
3.10.16	Macch. e attrezzi per l'agric.	1	5	13	53	5	36	15	221	6	194		
3.10.17	Macch. per ind. estrattive, ecc.	4	3	9	36	2	13	4	55	2	56		
3.10.18	Macch. per ind. tessile e vest.	6	8	10	40	12	89	11	138	11	370		
3.10.19	Macch. per ind. carta e grafica. . . .	-	1	2	7	-	-	-	-	1	26		
3.10.20	Macch. per ind. chimiche e alim. . . .	-	-	2	9	2	15	1	17	2	58		
3.10.21	Pompe, compressori e simili.	6	9	22	79	17	123	19	257	20	723		
3.10 F	Minuteria metallica, bulloneria, stoviglie, armi da fuoco.	117	53	134	519	85	629	82	1.068	64	1.975		
3.10.22	Serramenta e minut. metalliche . . .	31	22	47	174	22	164	30	362	16	477		
3.10.23	Scatolame e fustame metallico	-	-	2	8	-	-	2	28	2	60		
3.10.24	Catene fucin. e stamp., bulloneria . .	7	9	17	68	15	109	14	196	6	202		
3.10.25	Stoviglie, vasellame, posateria	1	1	6	23	10	71	14	182	19	613		
3.10.26	Coltellerie e attr. per mestieri	3	6	26	102	16	117	4	56	8	206		
3.10.27	Armi da fuoco e mat. bellico	75	15	36	144	22	168	18	244	13	417		
3.10 G	Meccanica di precisione e affini	19	5	12	43	4	33	9	129	7	202		
3.10.28	Strumenti ottici.	1	-	-	-	-	-	2	22	2	47		
3.10.29	Orologi e movimenti orologeria	1	1	-	-	1	9	-	-	2	53		
3.10.30	Strumenti per foto-cine-proiez.	-	-	2	7	-	-	1	19	-	-		
3.10.31	App. per prove materiali, strum. per misure e bilance precis.	4	-	1	4	3	24	1	15	1	25		
3.10.32	Altri appar. e strum. di misura, controllo e regolazione	3	1	2	7	-	-	1	17	-	-		
3.10.33	Costr. di bilance	1	1	1	3	-	-	2	33	1	49		
3.10.34	Macch. autom. per la dosatura, confez. e imballaggio	-	-	1	4	-	-	1	12	-	-		

classe, sottoclasse e categoria di attività economica

CON ADDETTI												UNITÀ LOCALI SENZA ADDETTI	TOTALE		N. classificazione
50-99		100-199		200-499		500-999		1000 e oltre		Totale			Unità locali	Addetti	
Unità locali	Addetti	Unità locali	Addetti	Unità locali	Addetti	Unità locali	Addetti	Unità locali	Addetti	Unità locali	Addetti				
1	89	1	179	-	-	-	-	-	-	63	591	-	63	591	3.06
1	89	1	179	-	-	-	-	-	-	21	418	-	21	418	3.06.01
-	-	-	-	-	-	-	-	-	-	-	-	-	-	-	3.06.02
-	-	-	-	-	-	-	-	-	-	42	173	-	42	173	3.06.03
2	108	4	575	-	-	-	-	-	-	1.207	4.188	1	1.208	4.188	3.07
2	108	3	474	-	-	-	-	-	-	1.177	3.968	-	1.177	3.968	3.07 A
-	-	-	-	-	-	-	-	-	-	96	360	-	96	360	3.07.01
-	-	-	-	-	-	-	-	-	-	6	74	-	6	74	3.07.02
1	52	-	-	-	-	-	-	-	-	23	199	-	23	199	3.07.03
1	56	1	143	-	-	-	-	-	-	98	601	-	98	601	3.07.04
-	-	-	-	-	-	-	-	-	-	850	1.879	-	850	1.879	3.07.05
-	-	2	331	-	-	-	-	-	-	91	753	-	91	753	3.07.06
-	-	-	-	-	-	-	-	-	-	13	102	-	13	102	3.07.07
-	-	-	-	-	-	-	-	-	-	-	-	-	-	-	3.07.08
-	-	1	101	-	-	-	-	-	-	30	220	1	31	220	3.07 B
-	-	-	-	-	-	-	-	-	-	11	35	-	11	35	3.07.09
-	-	1	101	-	-	-	-	-	-	19	185	1	20	185	3.07.10
8	571	1	153	2	699	-	-	-	-	312	2.621	-	312	2.621	3.08
8	571	1	153	2	699	-	-	-	-	177	2.401	-	177	2.401	3.08.01
-	-	-	-	-	-	-	-	-	-	135	220	-	135	220	3.08.02
17	1.233	19	2.829	15	4.231	9	6.069	2	2.627	262	19.790	-	262	19.790	3.09
10	674	15	2.271	10	2.840	3	1.937	2	2.627	94	11.511	-	94	11.511	3.09.01
-	-	-	-	-	-	1	813	-	-	2	820	-	2	820	3.09.02
-	-	-	-	-	-	-	-	-	-	3	59	-	3	59	3.09.03
2	157	3	454	-	-	1	732	-	-	37	1.732	-	37	1.732	3.09.04
-	-	1	104	-	-	-	-	-	-	45	560	-	45	560	3.09.05
5	402	-	-	5	1.391	4	2.587	-	-	81	5.108	-	81	5.108	3.09.06
104	7.111	42	5.753	16	4.557	5	3.196	4	5.645	5.736	53.726	-	5.736	53.726	3.10
10	649	8	1.070	1	201	1	719	1	1.761	214	6.548	-	214	6.548	3.10 A
3	217	4	544	-	-	1	719	1	1.761	47	4.030	-	47	4.030	3.10.01
7	432	4	526	1	201	-	-	-	-	167	2.518	-	167	2.518	3.10.02
18	1.207	4	593	1	263	-	-	-	-	401	5.157	-	401	5.157	3.10 B
5	323	2	219	1	263	-	-	-	-	306	2.965	-	306	2.965	3.10.03
6	445	1	180	-	-	-	-	-	-	52	1.142	-	52	1.142	3.10.04
1	64	-	-	-	-	-	-	-	-	3	106	-	3	106	3.10.05
3	186	-	-	-	-	-	-	-	-	15	369	-	15	369	3.10.06
1	61	1	194	-	-	-	-	-	-	19	431	-	19	431	3.10.07
2	128	-	-	-	-	-	-	-	-	6	144	-	6	144	3.10.08
2	167	1	141	1	235	-	-	-	-	34	945	-	34	945	3.10 C
-	-	-	-	-	-	-	-	-	-	1	27	-	1	27	3.10.09
1	85	-	-	1	235	-	-	-	-	17	512	-	17	512	3.10.10
1	82	1	141	-	-	-	-	-	-	16	406	-	16	406	3.10.11
11	712	5	615	3	950	1	651	1	1.480	251	6.787	-	251	6.787	3.10 D
4	264	3	339	2	718	-	-	1	1.480	62	3.594	-	62	3.594	3.10.12
-	-	-	-	-	-	-	-	-	-	3	59	-	3	59	3.10.13
2	107	2	276	1	232	1	651	-	-	25	1.497	-	25	1.497	3.10.14
5	341	-	-	-	-	-	-	-	-	161	1.637	-	161	1.637	3.10.15
25	1.738	10	1.370	4	1.075	1	546	1	1.106	272	8.519	-	272	8.519	3.10 E
4	297	1	107	-	-	-	-	-	-	50	919	-	50	919	3.10.16
2	140	-	-	-	-	-	-	-	-	26	310	-	26	310	3.10.17
7	483	5	660	2	581	1	546	1	1.106	74	4.035	-	74	4.035	3.10.18
-	-	1	125	-	-	-	-	-	-	5	160	-	5	160	3.10.19
1	75	-	-	-	-	-	-	-	-	8	174	-	8	174	3.10.20
11	743	3	478	2	494	-	-	-	-	109	2.921	-	109	2.921	3.10.21
29	2.023	9	1.265	2	558	2	1.280	1	1.298	578	10.838	-	578	10.838	3.10 F
8	582	1	123	-	-	-	-	-	-	177	1.957	-	177	1.957	3.10.22
1	55	-	-	-	-	-	-	-	-	7	151	-	7	151	3.10.23
3	209	1	186	-	-	-	-	-	-	72	995	-	72	995	3.10.24
10	702	3	394	1	279	-	-	-	-	65	2.267	-	65	2.267	3.10.25
2	119	-	-	-	-	-	-	-	-	65	615	-	65	615	3.10.26
5	356	4	562	1	279	2	1.280	1	1.298	192	4.853	-	192	4.853	3.10.27
3	209	1	136	-	-	-	-	-	-	60	781	-	60	781	3.10 G
-	-	-	-	-	-	-	-	-	-	5	70	-	5	70	3.10.28
-	-	-	-	-	-	-	-	-	-	5	65	-	5	65	3.10.29
1	57	-	-	-	-	-	-	-	-	4	83	-	4	83	3.10.30
1	73	-	-	-	-	-	-	-	-	11	145	-	11	145	3.10.31
1	79	1	136	-	-	-	-	-	-	9	244	-	9	244	3.10.32
-	-	-	-	-	-	-	-	-	-	6	88	-	6	88	3.10.33
-	-	-	-	-	-	-	-	-	-	2	16	-	2	16	3.10.34

Segue Tav. 7 - Unità locali per numero di addetti e per ramo,

N. classificazione	RAMI, CLASSI, SOTTOCLASSI E CATEGORIE DI ATTIVITÀ ECONOMICA	UNITÀ LOCALI											
		1		2		3-5		6-9		10-19		20-49	
		Unità locali	Unità locali	Unità locali	Addetti	Unità locali	Addetti	Unità locali	Addetti	Unità locali	Addetti		
3.10.35	Macch. da scrivere e da calcolo . . .	-	-	-	-	-	-	-	-	-	-	1	28
3.10.36	App. medicali, chirurg. e odont. . .	9	2	5	18	-	-	-	1	11	-	-	-
3.10 H	App. elettr. e di telecomunicazioni . .	15	13	23	89	19	135	21	274	13	437	13	437
3.10.37	Motori, gener. e trasformatori. . .	4	8	3	12	7	51	7	93	1	34	-	-
3.10.38	Mat. elettr. per mezzi di locom. . .	1	-	-	-	2	17	1	11	-	-	-	-
3.10.39	Altro mat. elettr. per industria. . .	3	2	3	12	6	42	5	64	3	118	-	-
3.10.40	Strum. misura elettrica	1	3	4	15	2	12	1	11	-	-	-	-
3.10.41	App. elettrodomestici	-	-	3	13	-	-	-	5	66	3	74	-
3.10.42	App. di telecomunicazioni	2	-	1	4	-	-	-	-	-	1	29	-
3.10.43	App. elettroniche, radio e telev. . .	3	-	5	17	1	7	2	29	1	39	-	-
3.10.44	Mat. elettr. di illuminazione	1	-	3	11	1	6	-	-	-	2	61	-
3.10.45	Cavi, conduttori elettr. isolati . . .	-	-	1	5	-	-	-	-	-	1	46	-
3.10.46	Materiali dielettrici	-	-	-	-	-	-	-	-	-	1	36	-
3.10 I	Officine meccaniche	1.488	977	938	3.425	259	1.838	121	1.526	25	700	25	700
3.10.47	Tratt. sup. ed elettrolav. metalli . .	184	193	179	660	53	371	36	459	9	220	9	220
3.10.48	Picchetti, vernic. e caren. natanti . .	-	1	2	7	-	-	-	-	-	-	-	-
3.10.49	Off. da ramaio, fabbro, arrotino . .	172	117	124	458	12	82	9	124	-	-	-	-
3.10.50	Rip. di autoveicoli	255	244	211	766	48	346	12	145	3	90	3	90
3.10.51	Rip. di carrozzerie di autov.	53	91	102	378	36	256	10	127	3	71	3	71
3.10.52	Rip. di motov. e biciclette.	281	59	14	42	-	-	1	12	-	-	-	-
3.10.53	Rip. di trattori e macch. agricole . .	48	34	41	146	14	95	3	37	1	27	1	27
3.10.54	Rip. imp. frig. e macch. per scriv. . .	18	3	11	41	-	-	-	-	-	1	29	-
3.10.55	Rip. macch. elettr. e di telecom. . .	129	59	40	136	10	70	6	74	-	-	-	-
3.10.56	Rip. app. riscald., ascensori	103	50	43	156	15	107	2	22	-	-	-	-
3.10.57	Rip. strum. scient. e di precisione . .	3	1	-	-	1	7	-	-	-	-	-	-
3.10.58	Rip. strum. ottici e fotocinem. . . .	2	2	-	-	-	-	-	-	-	-	-	-
3.10.59	Rip. strum. musicali	3	-	1	3	-	-	-	-	-	-	-	-
3.10.60	Rip. di orologeria.	69	15	3	9	-	-	-	-	-	-	-	-
3.10.61	Lav. e rip. meccaniche n.a.c.	168	108	167	623	70	504	42	526	8	263	8	263
3.11	Costruzione mezzi di trasporto	5	4	14	58	17	125	17	237	29	869	29	869
3.11.01	Biciclette	-	-	-	-	-	-	-	-	1	35	1	35
3.11.02	Motoveicoli	-	-	-	-	2	14	-	-	-	-	-	-
3.11.03	Parti di veic. a due o tre ruote. . . .	1	-	3	10	3	21	-	-	4	123	4	123
3.11.04	Autoveicoli e autotelai	-	-	-	-	-	-	-	-	1	36	1	36
3.11.05	Carrozzerie per auto-motoveicoli. . .	-	-	1	4	-	-	4	59	4	125	4	125
3.11.06	Parti e access. di auto-motoveic. . . .	3	4	8	35	11	82	12	159	19	550	19	550
3.11.07	Mater. rotabile ferrotramviario. . . .	-	-	-	-	-	-	-	-	-	-	-	-
3.11.08	Veicoli metall. a trazione anim. . . .	1	-	2	9	-	-	1	19	-	-	-	-
3.11.09	Costr. e rip. di mezzi aerospaz.	-	-	-	-	-	-	-	-	-	-	-	-
3.11.10	Cantieri navali per costr. metalliche e per demolizioni	-	-	-	-	1	8	-	-	-	-	-	-
3.12	Lavor. minerali non metalliferi. . . .	82	75	105	393	58	418	57	775	33	956	33	956
3.12.01	Macinaz. miner. non metalliferi. . . .	-	-	1	4	2	18	2	26	1	27	1	27
3.12.02	Lavor. pietra da costruzione.	5	-	-	-	-	-	-	-	-	-	-	-
3.12.03	Segatura marmi e pietre affini	2	2	4	15	6	44	2	24	1	22	1	22
3.12.04	Lavor. marmi e pietre affini	39	35	36	133	19	143	19	245	7	176	7	176
3.12.05	Prod. cemento e agglomer. cemen. . .	-	2	2	10	2	13	1	18	1	49	1	49
3.12.06	Prod. calce viva, idrata e idraul. . . .	1	-	5	20	2	12	2	30	1	28	1	28
3.12.07	Prod. di gesso	1	-	-	-	-	-	-	-	-	-	-	-
3.12.08	Prod. di laterizi.	2	2	2	7	1	7	7	103	16	471	16	471
3.12.09	Ceramica, grés e mater. refratt. . . .	6	3	1	4	-	-	2	29	2	68	2	68
3.12.10	Prod. prodotti finiti abrasivi.	1	1	4	15	2	18	-	-	1	38	1	38
3.12.11	Prod. manufatti in cemento	15	27	39	147	18	125	16	217	3	77	3	77
3.12.12	Prod. manufatti in gesso e stucco	-	-	-	-	1	6	-	-	-	-	-	-
3.12.13	Prod. articoli in amianto	-	-	-	-	-	-	-	-	-	-	-	-
3.12.14	Prod. di vetro (prime lavor.)	1	-	1	3	1	6	-	-	-	-	-	-
3.12.15	Trasform. vetro (secondo lavor.)	9	3	9	32	4	26	5	68	-	-	-	-
3.12.16	Lavor. pietre dure e preziose	-	-	-	-	-	-	-	-	-	-	-	-
3.12.17	Prod. altri prod. min. non metall.	-	-	1	3	-	-	1	15	-	-	-	-
3.13	Ind. chimiche e derivati petrolio e carbone.	9	9	15	56	15	105	10	137	10	243	10	243
3.13 A	Ind. prodotti chimici di base	2	-	2	7	3	21	2	30	4	102	4	102
3.13.01	Chimico-estratt. e chimico-miner. . . .	-	-	-	-	-	-	-	-	-	-	-	-
3.13.02	Prodotti chimici primari.	-	-	2	7	3	21	2	30	2	56	2	56
3.13.03	Fertilizzanti e prod. base relat.	-	-	-	-	-	-	-	-	1	23	1	23
3.13.04	Prodotti chimici organici	-	-	-	-	-	-	-	-	-	-	-	-
3.13.05	Emulsioni bitume e catrame.	1	-	-	-	-	-	-	-	-	-	-	-
3.13.06	Elettrochimici ed elettrotermici	-	-	-	-	-	-	-	-	-	-	-	-
3.13.07	Colori organici sintetici	1	-	-	-	-	-	-	-	1	23	1	23
3.13.08	Trasparente di cellulosa	-	-	-	-	-	-	-	-	-	-	-	-
3.13 B	Ind. prodotti chimici destinati alla industria e all'agricoltura	3	4	6	21	7	49	5	71	4	97	4	97
3.13.09	Prod. di esplosivi	-	-	-	-	-	-	-	-	-	-	-	-
3.13.10	Prod. di gas compressi	-	-	-	-	1	6	-	-	1	23	1	23
3.13.11	Dist. acidi grassi; olio per sint.	-	-	-	-	-	-	-	-	-	-	-	-
3.13.12	Glicerina e saponi da mat. grasse	1	-	2	9	2	14	-	-	-	-	-	-
3.13.13	Essenze, aromi e oli essenz. nat.	-	-	-	-	-	-	-	-	-	-	-	-
3.13.14	Estratti per concia e tintura	-	-	-	-	-	-	-	-	-	-	-	-
3.13.15	Colle animali e vegetali	1	1	-	-	-	-	1	18	-	-	-	-

classe, sottoclasse e categoria di attività economica

CON ADDETTI												UNITÀ LOCALI SENZA ADDETTI	TOTALE		N. classificazione
50-99		100-199		200-499		500-999		1000 e oltre		Totale			Unità locali	Addetti	
Unità locali	Addetti	Unità locali	Addetti	Unità locali	Addetti	Unità locali	Addetti	Unità locali	Addetti	Unità locali	Addetti				
-	-	-	-	-	-	-	-	-	-	1	28	-	1	28	3.10.35
-	-	-	-	-	-	-	-	-	-	17	42	-	17	42	3.10.36
5	352	2	275	4	1.275	-	-	-	-	115	2.878	-	115	2.878	3.10.H
2	162	-	-	2	497	-	-	-	-	34	869	-	34	869	3.10.37
-	-	1	172	-	-	-	-	-	-	5	201	-	5	201	3.10.38
-	-	-	-	-	-	-	-	-	-	22	243	-	22	243	3.10.39
-	-	-	-	-	-	-	-	-	-	11	45	-	11	45	3.10.40
1	51	1	103	1	371	-	-	-	-	14	678	-	14	678	3.10.41
-	-	-	-	-	-	-	-	-	-	4	35	-	4	35	3.10.42
1	86	-	-	1	407	-	-	-	-	14	588	-	14	588	3.10.43
-	-	-	-	-	-	-	-	-	-	7	79	-	7	79	3.10.44
1	53	-	-	-	-	-	-	-	-	3	104	-	3	104	3.10.45
-	-	-	-	-	-	-	-	-	-	1	36	-	1	36	3.10.46
1	54	2	288	-	-	-	-	-	-	3.811	11.273	-	3.811	11.273	3.10.I
-	-	-	-	-	-	-	-	-	-	654	2.280	-	654	2.280	3.10.47
-	-	-	-	-	-	-	-	-	-	3	9	-	3	9	3.10.48
-	-	1	131	-	-	-	-	-	-	434	1.070	-	434	1.070	3.10.49
-	-	-	-	-	-	-	-	-	-	774	2.221	-	774	2.221	3.10.50
-	-	-	-	-	-	-	-	-	-	295	1.067	-	295	1.067	3.10.51
-	-	-	-	-	-	-	-	-	-	355	453	-	355	453	3.10.52
-	-	-	-	-	-	-	-	-	-	141	421	-	141	421	3.10.53
-	-	-	-	-	-	-	-	-	-	33	94	-	33	94	3.10.54
-	-	-	-	-	-	-	-	-	-	244	527	-	244	527	3.10.55
-	-	-	-	-	-	-	-	-	-	213	488	-	213	488	3.10.56
-	-	-	-	-	-	-	-	-	-	5	12	-	5	12	3.10.57
-	-	-	-	-	-	-	-	-	-	4	6	-	4	6	3.10.58
-	-	-	-	-	-	-	-	-	-	4	6	-	4	6	3.10.59
1	54	1	157	-	-	-	-	-	-	87	108	-	87	108	3.10.60
-	-	-	-	-	-	-	-	-	-	565	2.511	-	565	2.511	3.10.61
7	537	8	995	3	1.179	1	533	1	5.835	106	10.381	-	106	10.381	3.11
-	-	1	104	-	-	-	-	-	-	2	139	-	2	139	3.11.01
-	-	1	111	-	-	-	-	-	-	2	14	-	2	14	3.11.02
-	-	-	-	-	-	-	-	-	-	12	266	-	12	266	3.11.03
4	266	3	391	-	-	-	-	1	5.835	2	5.871	-	2	5.871	3.11.04
3	271	3	389	3	1.179	1	533	-	-	16	845	-	16	845	3.11.05
-	-	-	-	-	-	-	-	-	-	67	3.209	-	67	3.209	3.11.06
-	-	-	-	-	-	-	-	-	-	-	-	-	-	-	3.11.07
-	-	-	-	-	-	-	-	-	-	4	29	-	4	29	3.11.08
-	-	-	-	-	-	-	-	-	-	-	-	-	-	-	3.11.09
-	-	-	-	-	-	-	-	-	-	1	8	-	1	8	3.11.10
7	532	4	517	2	527	-	-	-	-	423	4.350	-	423	4.350	3.12
-	-	-	-	-	-	-	-	-	-	6	75	-	6	75	3.12.01
-	-	-	-	-	-	-	-	-	-	5	5	-	5	5	3.12.02
-	-	-	-	1	324	-	-	-	-	17	111	-	17	111	3.12.03
-	-	-	-	1	203	-	-	-	-	156	1.130	-	156	1.130	3.12.04
-	-	-	-	-	-	-	-	-	-	9	297	-	9	297	3.12.05
-	-	-	-	-	-	-	-	-	-	11	91	-	11	91	3.12.06
-	-	-	-	-	-	-	-	-	-	1	1	-	1	1	3.12.07
2	137	1	118	-	-	-	-	-	-	33	849	-	33	849	3.12.08
1	85	2	284	-	-	-	-	-	-	17	482	-	17	482	3.12.09
1	65	-	-	-	-	-	-	-	-	10	139	-	10	139	3.12.10
2	177	1	115	-	-	-	-	-	-	121	927	-	121	927	3.12.11
-	-	-	-	-	-	-	-	-	-	1	6	-	1	6	3.12.12
-	-	-	-	-	-	-	-	-	-	-	-	-	-	-	3.12.13
1	68	-	-	-	-	-	-	-	-	3	10	-	3	10	3.12.14
-	-	-	-	-	-	-	-	-	-	31	209	-	31	209	3.12.15
-	-	-	-	-	-	-	-	-	-	-	-	-	-	-	3.12.16
-	-	-	-	-	-	-	-	-	-	2	18	-	2	18	3.12.17
6	397	1	181	-	-	2	1.217	-	-	77	2.363	-	77	2.363	3.13
1	54	-	-	-	-	2	1.217	-	-	16	1.433	-	16	1.433	3.13.A
-	-	-	-	-	-	-	-	-	-	-	-	-	-	-	3.13.01
-	-	-	-	-	-	-	-	-	-	9	114	-	9	114	3.13.02
-	-	-	-	-	-	-	-	-	-	1	23	-	1	23	3.13.03
-	-	-	-	-	-	-	-	-	-	-	-	-	-	-	3.13.04
1	54	-	-	-	-	2	1.217	-	-	1	1	-	1	1	3.13.05
-	-	-	-	-	-	-	-	-	-	3	1.271	-	3	1.271	3.13.06
-	-	-	-	-	-	-	-	-	-	2	24	-	2	24	3.13.07
-	-	-	-	-	-	-	-	-	-	-	-	-	-	-	3.13.08
4	291	-	-	-	-	-	-	-	-	33	540	-	33	540	3.13.B
2	148	-	-	-	-	-	-	-	-	2	148	-	2	148	3.13.09
1	72	-	-	-	-	-	-	-	-	3	101	-	3	101	3.13.10
-	-	-	-	-	-	-	-	-	-	-	-	-	-	-	3.13.11
-	-	-	-	-	-	-	-	-	-	5	24	-	5	24	3.13.12
-	-	-	-	-	-	-	-	-	-	-	-	-	-	-	3.13.13
-	-	-	-	-	-	-	-	-	-	-	-	-	-	-	3.13.14
-	-	-	-	-	-	-	-	-	-	1	21	-	1	21	3.13.15

Segue Tav. 7 - Unità locali per numero di addetti e per ramo,

N. classificazione	RAMI, CLASSI, SOTTOCLASSI E CATEGORIE DI ATTIVITÀ ECONOMICA	UNITÀ LOCALI											
		1		2		3-5		6-9		10-19		20-49	
		Unità locali	Addetti	Unità locali	Addetti	Unità locali	Addetti	Unità locali	Addetti	Unità locali	Addetti	Unità locali	Addetti
3.13.16	Vernici, pitture, inchiostri. . . .	1	2	1	3	3	21	2	27	1	29		
3.13.17	Abrasivi artificiali	-	1	2	6	1	8	1	14	1	21		
3.13.18	Fitofarmaci organici e inorgan. . .	-	-	-	-	-	-	-	-	-	-		
3.13.19	Altri prodotti chimici	-	-	1	3	-	-	1	12	1	24		
3.13 C	Ind. prodotti farmaceutici	1	2	3	14	2	13	1	12	-	-		
3.13.20	Sost. chimiche farmaceut. di base	1	1	3	14	2	13	-	-	-	-		
3.13.21	Prod. specialità medicinali	-	1	-	-	-	-	1	12	-	-		
3.13.22	Prod. preparati galenici	-	-	-	-	-	-	-	-	-	-		
3.13 D	Ind. prodotti chimici destinati al consumo non industriale	3	3	4	14	3	22	2	24	2	44		
3.13.23	Detersivi	1	2	2	8	1	8	1	10	1	22		
3.13.24	Prod. per cosmesi, igiene, profum.	2	-	2	6	2	14	1	14	1	22		
3.13.25	Materiali sensibili	-	-	-	-	-	-	-	-	-	-		
3.13.26	Carta carb., nastri macch. scriv. . .	-	-	-	-	-	-	-	-	-	-		
3.13.27	Prod. ausil. per la casa, deodor. . .	-	1	-	-	-	-	-	-	-	-		
3.13.28	Altri prodotti chimici	-	-	-	-	-	-	-	-	-	-		
3.13 E	Ind. derivati petrolio e carbone. . . .	-	-	-	-	-	-	-	-	-	-		
3.13.29	Raffinerie di petrolio	-	-	-	-	-	-	-	-	-	-		
3.13.30	Oli minerali, miscele lubrific. . . .	-	-	-	-	-	-	-	-	-	-		
3.13.31	Cokerie	-	-	-	-	-	-	-	-	-	-		
3.14	Industrie della gomma	28	21	13	46	6	44	-	-	2	55		
3.14.01	Art. gomma e rigenerato gomma	2	4	2	10	4	31	-	-	1	30		
3.14.02	Ricostruzione di pneumatici	2	1	3	10	-	-	-	-	1	25		
3.14.03	Vulcan. pneumat., rip. ogg. gomma	24	16	8	26	2	13	-	-	-	-		
3.15	Ind. produz. di cellulosa per usi tessili e fibre chimiche.	-	1	-	-	-	-	-	-	-	-		
3.15.01	Cellulosa usi tess. e fibre chim. . . .	-	1	-	-	-	-	-	-	-	-		
3.16	Ind. della carta e cartotecnica.	6	3	18	63	26	186	27	355	18	512		
3.16.01	Prod. di carta e cartone.	1	-	5	17	3	24	12	151	8	215		
3.16.02	Trasform. carta e cartone	5	3	13	46	23	162	15	204	10	297		
3.17	Ind. poligrafiche ed editoriali	32	33	65	244	27	195	15	194	7	243		
3.17.01	Tipogr. stampa giornali quotid.	1	1	-	-	2	14	-	-	-	-		
3.17.02	Altri stab. di arti grafiche.	21	25	50	193	22	160	14	183	5	161		
3.17.03	Legatorie e rilegatorie.	5	2	4	13	2	13	-	-	1	39		
3.17.04	Editorie	1	4	7	23	1	8	1	11	1	43		
3.17.05	Riproduzione di disegni	4	1	4	15	-	-	-	-	-	-		
3.18	Ind. foto-fono-cinematografiche	80	36	18	61	1	6	3	33	-	-		
3.18.01	Studi fotografici	78	33	13	43	1	6	-	-	-	-		
3.18.02	Stab. e labor. fotografici	2	3	5	18	-	-	3	33	-	-		
3.18.03	Prod., sincron., doppiaggio films.	-	-	-	-	-	-	-	-	-	-		
3.18.04	Sviluppo e stampa films cinem.	-	-	-	-	-	-	-	-	-	-		
3.18.05	Incis., ediz., stampa dischi fon.	-	-	-	-	-	-	-	-	-	-		
3.19	Ind. prodotti materie plastiche	20	25	32	118	24	183	28	388	20	662		
3.19.01	Art. tecnici per ind. manifattur.	3	3	6	22	4	31	6	93	6	214		
3.19.02	Art. per l'edilizia	1	2	3	12	4	33	3	37	2	53		
3.19.03	Art. per arredam., abbigliamento.	2	3	2	9	-	-	2	29	1	32		
3.19.04	Art. casalinghi.	2	1	3	10	2	16	-	-	-	-		
3.19.05	Art. per imballaggio e confez.	5	8	8	27	5	38	8	111	2	61		
3.19.06	Barche, scafi e art. sportivi	-	2	1	4	1	6	-	-	1	22		
3.19.07	Art. vari n.a.c.	7	6	9	34	8	59	9	118	8	280		
3.20	Ind. manifatturiere varie	50	29	31	116	23	172	18	253	9	269		
3.20.01	Strumenti musicali.	-	-	1	4	-	-	-	-	-	-		
3.20.02	Giocattoli e loro parti	1	3	4	18	6	47	9	130	-	-		
3.20.03	Armature e mont. per occhiali	1	-	-	-	-	-	1	10	1	20		
3.20.04	Monete, oreficeria, argenteria	41	18	18	64	12	88	7	102	2	85		
3.20.05	Altre ind. manifatturiere n.a.c.	7	8	8	30	5	37	1	11	6	164		
4	Costruz. e install. di impianti.	1.301	494	834	3.249	521	3.817	357	4.536	154	4.598		
4.01	Ind. delle costruzioni	1.053	384	688	2.708	463	3.405	327	4.139	138	4.160		
4.01.01	Costr. edili; rest. e manut. fabbr.	461	236	565	2.251	400	2.940	295	3.734	110	3.242		
4.01.02	Lavori stradali e mov. di terra.	35	20	25	96	21	153	18	229	17	559		
4.01.03	Costr. opere specializzate	6	5	11	43	7	57	5	64	4	125		
4.01.04	Finitura degli ambienti	531	109	81	293	30	216	7	85	3	97		
4.01.05	Attiv. ausil. delle costruzioni.	20	14	6	25	5	39	2	27	4	137		
4.02	Ind. installazione di impianti.	248	110	146	541	58	412	30	397	16	438		
4.02.01	Imp. riscald., idrico-sanitari.	134	68	86	321	37	258	18	236	7	173		
4.02.02	Imp. prod. e trasf. energia elettr.	114	41	57	211	20	146	12	161	7	206		
4.02.03	Imp. telegr., telef. e radiotelegr.	-	1	3	9	1	8	-	-	2	59		

classe, sottoclasse e categoria di attività economica

CON ADDETTI												UNITÀ LOCALI SENZA ADDETTI	TOTALE		N. classi- fica- zione
50-99		100-199		200-499		500-999		1000 e oltre		Totale			Unità locali	Addetti	
Unità locali	Addetti	Unità locali	Addetti	Unità locali	Addetti	Unità locali	Addetti	Unità locali	Addetti	Unità locali	Addetti				
1	71	-	-	-	-	-	-	-	-	11	156	-	11	156	3.13.16
-	-	-	-	-	-	-	-	-	-	6	51	-	6	51	3.13.17
-	-	-	-	-	-	-	-	-	-	-	-	-	-	-	3.13.18
1	52	1	181	-	-	-	-	-	-	3	39	-	3	39	3.13.19
-	-	1	181	-	-	-	-	-	-	11	277	-	11	277	3.13.C
1	52	-	-	-	-	-	-	-	-	8	211	-	8	211	3.13.20
-	-	-	-	-	-	-	-	-	-	3	66	-	3	66	3.13.21
-	-	-	-	-	-	-	-	-	-	-	-	-	-	-	3.13.22
-	-	-	-	-	-	-	-	-	-	17	113	-	17	113	3.13.D
-	-	-	-	-	-	-	-	-	-	8	53	-	8	53	3.13.23
-	-	-	-	-	-	-	-	-	-	8	58	-	8	58	3.13.24
-	-	-	-	-	-	-	-	-	-	-	-	-	-	-	3.13.25
-	-	-	-	-	-	-	-	-	-	-	-	-	-	-	3.13.26
-	-	-	-	-	-	-	-	-	-	1	2	-	1	2	3.13.27
-	-	-	-	-	-	-	-	-	-	-	-	-	-	-	3.13.28
-	-	-	-	-	-	-	-	-	-	-	-	-	-	-	3.13.E
-	-	-	-	-	-	-	-	-	-	-	-	-	-	-	3.13.29
-	-	-	-	-	-	-	-	-	-	-	-	-	-	-	3.13.30
-	-	-	-	-	-	-	-	-	-	-	-	-	-	-	3.13.31
2	113	1	196	-	-	-	-	-	-	73	524	1	74	524	3.14
2	113	1	196	-	-	-	-	-	-	16	390	-	16	390	3.14.01
-	-	-	-	-	-	-	-	-	-	7	39	-	7	39	3.14.02
-	-	-	-	-	-	-	-	-	-	50	95	1	51	95	3.14.03
-	-	-	-	-	-	-	-	-	-	1	2	-	1	2	3.15
-	-	-	-	-	-	-	-	-	-	1	2	-	1	2	3.15.01
2	154	-	-	1	433	-	-	-	-	101	1.715	-	101	1.715	3.16
-	-	-	-	1	433	-	-	-	-	30	841	-	30	841	3.16.01
2	154	-	-	-	-	-	-	-	-	71	874	-	71	874	3.16.02
2	118	1	125	1	431	-	-	-	-	183	1.648	-	183	1.648	3.17
-	-	1	125	-	-	-	-	-	-	5	142	-	5	142	3.17.01
2	118	-	-	-	-	-	-	-	-	139	886	-	139	886	3.17.02
-	-	-	-	-	-	-	-	-	-	14	74	-	14	74	3.17.03
-	-	-	-	1	431	-	-	-	-	16	525	-	16	525	3.17.04
-	-	-	-	-	-	-	-	-	-	9	21	-	9	21	3.17.05
-	-	-	-	-	-	-	-	-	-	138	252	-	138	252	3.18
-	-	-	-	-	-	-	-	-	-	125	193	-	125	193	3.18.01
-	-	-	-	-	-	-	-	-	-	13	59	-	13	59	3.18.02
-	-	-	-	-	-	-	-	-	-	-	-	-	-	-	3.18.03
-	-	-	-	-	-	-	-	-	-	-	-	-	-	-	3.18.04
-	-	-	-	-	-	-	-	-	-	-	-	-	-	-	3.18.05
7	478	6	810	-	-	-	-	-	-	162	2.709	-	162	2.709	3.19
5	366	2	279	-	-	-	-	-	-	35	1.014	-	35	1.014	3.19.01
1	55	-	-	-	-	-	-	-	-	16	195	-	16	195	3.19.02
-	-	2	228	-	-	-	-	-	-	12	306	-	12	306	3.19.03
1	57	-	-	-	-	-	-	-	-	9	87	-	9	87	3.19.04
-	-	2	303	-	-	-	-	-	-	38	561	-	38	561	3.19.05
-	-	-	-	-	-	-	-	-	-	5	36	-	5	36	3.19.06
-	-	-	-	-	-	-	-	-	-	47	510	-	47	510	3.19.07
6	354	4	624	3	1.152	-	-	-	-	173	3.048	-	173	3.048	3.20
-	-	-	-	-	-	-	-	-	-	1	4	-	1	4	3.20.01
1	63	1	171	3	1.152	-	-	-	-	28	1.588	-	28	1.588	3.20.02
-	-	-	-	-	-	-	-	-	-	3	31	-	3	31	3.20.03
4	232	3	453	-	-	-	-	-	-	105	1.101	-	105	1.101	3.20.04
1	59	-	-	-	-	-	-	-	-	36	324	-	36	324	3.20.05
20	1.341	11	1.519	2	503	-	-	-	-	3.694	21.852	-	3.694	21.852	4
16	1.066	7	1.042	2	503	-	-	-	-	3.078	18.844	-	3.078	18.844	4.01
14	952	5	747	1	206	-	-	-	-	2.087	15.005	-	2.087	15.005	4.01.01
2	114	1	146	-	-	-	-	-	-	139	1.372	-	139	1.372	4.01.02
-	-	1	149	1	297	-	-	-	-	40	751	-	40	751	4.01.03
-	-	-	-	-	-	-	-	-	-	761	1.440	-	761	1.440	4.01.04
-	-	-	-	-	-	-	-	-	-	51	276	-	51	276	4.01.05
4	275	4	477	-	-	-	-	-	-	616	3.008	-	616	3.008	4.02
1	56	2	231	-	-	-	-	-	-	353	1.545	-	353	1.545	4.02.01
2	164	2	246	-	-	-	-	-	-	255	1.330	-	255	1.330	4.02.02
1	55	-	-	-	-	-	-	-	-	8	133	-	8	133	4.02.03

Segue Tav. 7 - Unità locali per numero di addetti e per ramo,

N. classificazione	RAMI, CLASSI, SOTTOCLASSI E CATEGORIE DI ATTIVITÀ ECONOMICA	UNITÀ LOCALI											
		1		2		3-5		6-9		10-19		20-49	
		Unità locali	Unità locali	Unità locali	Addetti	Unità locali	Addetti	Unità locali	Addetti	Unità locali	Addetti		
5	Energ. elettr., vap., gas e acqua	88	72	46	169	26	190	22	300	25	735		
5.01	Prod. e distrib. energia elettrica, vapore e acqua calda	7	7	19	71	21	153	18	246	24	694		
5.01.01	Prod. e distr. energia elettrica. . .	7	7	19	71	21	153	18	246	24	694		
5.01.02	Prod. e distr. vapore, acqua calda	-	-	-	-	-	-	-	-	-	-		
5.02	Prod. e distribuzione di gas . . .	14	5	6	25	4	31	3	41	1	41		
5.02.01	Prod. e distrib. di gas	13	5	3	13	2	16	2	28	-	-		
5.02.02	Imbottigliam. gas in bombole . . .	1	-	3	12	2	15	1	13	1	41		
5.03	Raccolta e distrib. di acqua . . .	67	60	21	73	1	6	1	13	-	-		
5.03.01	Distrib. acqua potabile.	54	32	12	40	1	6	1	13	-	-		
5.03.02	Distrib. acqua non potabile	13	28	9	33	-	-	-	-	-	-		
6	Commercio	13.148	8.534	3.359	11.673	539	3.801	238	3.177	100	2.697		
6.01	Commercio all'ingrosso	552	395	470	1.747	236	1.692	120	1.613	53	1.374		
6.01 A	Materie prime agricole e tessili e semipr. di origine veg. e anim.	67	32	25	81	9	64	7	88	1	30		
6.01.01	Cereali e legumi secchi	19	9	7	23	4	30	-	-	-	-		
6.01.02	Sementi, foraggi e semi oleosi. . .	22	10	10	31	1	8	1	12	-	-		
6.01.03	Fiori, piante ornam. e semi giard. .	3	2	2	8	-	-	1	13	-	-		
6.01.04	Fibre tessili animali e vegetali . .	-	-	-	-	-	-	2	29	-	-		
6.01.05	Animali vivi (bovini, ecc.)	21	7	3	9	2	14	2	24	1	30		
6.01.06	Pelli greggie	1	3	3	10	2	12	-	-	-	-		
6.01.07	Cuoi e pelli conciate	-	-	-	-	-	-	1	10	-	-		
6.01.08	Pelli greggie e conc. per pell. . . .	1	1	-	-	-	-	1	10	-	-		
6.01 B	Prodotti alimentari e bevande	237	172	168	622	76	544	42	561	16	421		
6.01.09	Carni fresche bovine, suine, ovine	2	3	2	7	4	29	1	15	1	22		
6.01.10	Carni congelate bovine, suine, ecc.	-	-	-	-	-	-	-	-	-	-		
6.01.11	Pollame, selvaggina e uova.	8	2	1	3	1	8	-	-	1	22		
6.01.12	Prod. pesca freschi, congel., surg.	-	1	-	-	1	6	-	-	-	-		
6.01.13	Prod. pesca secchi e conservati. . .	-	-	-	-	-	-	-	-	-	-		
6.01.14	Salumi, conserve alim. e surg. veg.	1	4	4	14	2	14	3	39	-	-		
6.01.15	Farine, pane, paste alimentari . . .	10	6	6	22	-	-	2	25	1	20		
6.01.16	Latte, burro e formaggi.	15	13	8	34	4	28	7	95	-	-		
6.01.17	Oli e grassi alimentari	-	2	1	4	2	16	1	12	-	-		
6.01.18	Bevande alcol. ed analcoliche . . .	161	103	84	310	27	199	18	256	5	122		
6.01.19	Prodotti ortofrutticoli	18	19	36	135	16	110	2	21	-	-		
6.01.20	Zucchero, caffè, droghe, coloniali	4	6	6	24	8	57	3	40	2	49		
6.01.21	Dolciumi di ogni genere.	15	8	11	38	5	37	1	11	6	186		
6.01.22	Prodotti alimentari n.a.c.	3	7	9	31	6	40	4	44	-	-		
6.01 C	Combust., minerali e prod. chimici .	56	57	60	226	32	240	22	277	13	319		
6.01.23	Combustibili solidi.	19	14	7	24	4	32	2	30	-	-		
6.01.24	Carburanti e lubrificanti.	14	14	21	77	13	93	6	73	8	195		
6.01.25	Miner. metall. e non metalliferi. . .	3	4	3	10	1	7	1	10	-	-		
6.01.26	Metalli ferrosi e non ferr. sem. . .	5	8	16	68	10	80	9	116	3	76		
6.01.27	Prod. chimici, oli e grassi ind. . . .	3	2	4	15	2	14	2	27	1	20		
6.01.28	Prod. chimici per agricoltura. . . .	8	12	5	17	-	-	-	-	1	28		
6.01.29	Colori e vernici.	4	3	4	15	2	14	2	21	-	-		
6.01 D	Legname, mat. da costr., art. inst. . .	50	38	53	200	21	150	10	149	2	49		
6.01.30	Legname e affini	11	9	11	43	9	66	2	29	-	-		
6.01.31	Materiali da costruzione	33	26	39	146	9	62	4	54	1	28		
6.01.32	Articoli di installazione	5	2	3	11	1	9	4	66	1	21		
6.01.33	Lastre di vetro e cristallo	1	1	-	-	2	13	-	-	-	-		
6.01 E	Macchine, materiali e veicoli	29	22	37	142	22	157	7	104	5	156		
6.01.34	Macchine e attrezzi agricoli	10	4	7	29	2	14	2	26	2	56		
6.01.35	Macchine utensili	2	5	7	23	1	6	1	14	-	-		
6.01.36	Macch. per ind. tessile e abbigl. . .	1	1	3	11	2	13	-	-	-	-		
6.01.37	Macch. per edilizia	1	1	2	8	1	6	-	-	-	-		
6.01.38	Macch. e attrez. varie per altre industrie e commercio.	8	8	11	44	9	66	1	14	-	-		
6.01.39	Veicoli ed accessori	6	2	5	19	7	52	3	50	3	100		
6.01.40	Macch. scriv. e calcol., attr. uff. .	1	1	2	8	-	-	-	-	-	-		
6.01 F	Mobili di qualsiasi tipo, elettrodomestici e artic. per la casa	24	19	35	126	23	173	11	148	3	73		
6.01.41	Mobili	5	3	5	18	2	15	2	30	-	-		
6.01.42	Art. in ferro ed altri metalli	6	4	8	31	7	52	-	-	-	-		
6.01.43	App. radio, televisivi, elettrod. . .	4	3	14	48	4	33	5	63	2	48		
6.01.44	Vetriere, cristall., ceramiche. . . .	5	3	6	22	6	45	2	27	1	25		
6.01.45	Art. in legno, sughero, vimini. . . .	1	1	-	-	-	-	-	-	-	-		
6.01.46	Saponi, detersivi, prod. per lucid. .	3	3	2	7	1	6	2	28	-	-		
6.01.47	Carte da parati e stucchi	-	2	-	-	3	22	-	-	-	-		
6.01 G	Tessuti, art. abbigl. e arredam.; calzature ed art. in cuoio	16	16	43	166	29	199	14	191	6	130		
6.01.48	Tessuti per l'abbigliamento.	2	2	8	27	7	50	2	32	1	25		
6.01.49	Tessuti ed art. di arredamento. . .	3	-	1	5	1	6	1	14	-	-		
6.01.50	Filati, cucirini, mercerie, passam. .	3	1	9	38	6	41	4	48	1	20		
6.01.51	Vestiario, biancheria, maglieria. . .	6	6	18	69	9	61	7	97	2	42		
6.01.52	Pellicce.	-	-	-	-	-	-	-	-	-	-		
6.01.53	Calzature e access. per calzate. . .	1	3	6	23	5	35	-	-	2	43		

classe, sottoclasse e categoria di attività economica

CON ADDETTI												UNITÀ LOCALI SENZA ADDETTI	TOTALE		N. classificazione
50-99		100-199		200-499		500-999		1000 e oltre		Totale			Unità locali	Addetti	
Unità locali	Addetti	Unità locali	Addetti	Unità locali	Addetti	Unità locali	Addetti	Unità locali	Addetti	Unità locali	Addetti				
3	267	5	717	1	419	1	517	-	-	289	3.546	3	292	3.546	5
3	267	5	717	1	419	1	517	-	-	106	3.105	3	109	3.105	5.01
3	267	5	717	1	419	1	517	-	-	106	3.105	3	109	3.105	5.01.01
-	-	-	-	-	-	-	-	-	-	-	-	-	-	-	5.01.02
-	-	-	-	-	-	-	-	-	-	33	162	-	33	162	5.02
-	-	-	-	-	-	-	-	-	-	25	80	-	25	80	5.02.01
-	-	-	-	-	-	-	-	-	-	8	82	-	8	82	5.02.02
-	-	-	-	-	-	-	-	-	-	150	279	-	150	279	5.03
-	-	-	-	-	-	-	-	-	-	100	177	-	100	177	5.03.01
-	-	-	-	-	-	-	-	-	-	50	102	-	50	102	5.03.02
12	768	4	459	-	-	-	-	-	-	25.934	52.791	118	26.052	52.791	6
5	294	1	144	-	-	-	-	-	-	1.832	8.206	2	1.834	8.206	6.01
-	-	-	-	-	-	-	-	-	-	141	394	1	142	394	6.01 A
-	-	-	-	-	-	-	-	-	-	39	90	-	39	90	6.01.01
-	-	-	-	-	-	-	-	-	-	44	93	-	44	93	6.01.02
-	-	-	-	-	-	-	-	-	-	8	28	1	9	28	6.01.03
-	-	-	-	-	-	-	-	-	-	2	29	-	2	29	6.01.04
-	-	-	-	-	-	-	-	-	-	36	112	-	36	112	6.01.05
-	-	-	-	-	-	-	-	-	-	9	29	-	9	29	6.01.06
-	-	-	-	-	-	-	-	-	-	-	-	-	-	-	6.01.07
-	-	-	-	-	-	-	-	-	-	3	13	-	3	13	6.01.08
-	-	-	-	-	-	-	-	-	-	711	2.729	-	711	2.729	6.01 B
-	-	-	-	-	-	-	-	-	-	13	81	-	13	81	6.01.09
-	-	-	-	-	-	-	-	-	-	-	-	-	-	-	6.01.10
-	-	-	-	-	-	-	-	-	-	13	45	-	13	45	6.01.11
-	-	-	-	-	-	-	-	-	-	2	8	-	2	8	6.01.12
-	-	-	-	-	-	-	-	-	-	-	-	-	-	-	6.01.13
-	-	-	-	-	-	-	-	-	-	14	76	-	14	76	6.01.14
-	-	-	-	-	-	-	-	-	-	25	92	-	25	92	6.01.15
-	-	-	-	-	-	-	-	-	-	47	198	-	47	198	6.01.16
-	-	-	-	-	-	-	-	-	-	6	36	-	6	36	6.01.17
-	-	-	-	-	-	-	-	-	-	398	1.254	-	398	1.254	6.01.18
-	-	-	-	-	-	-	-	-	-	91	322	-	91	322	6.01.19
-	-	-	-	-	-	-	-	-	-	27	182	-	27	182	6.01.20
-	-	-	-	-	-	-	-	-	-	46	303	-	46	303	6.01.21
-	-	-	-	-	-	-	-	-	-	29	132	-	29	132	6.01.22
1	50	-	-	-	-	-	-	-	-	241	1.282	-	241	1.282	6.01 C
-	-	-	-	-	-	-	-	-	-	46	133	-	46	133	6.01.23
-	-	-	-	-	-	-	-	-	-	76	480	-	76	480	6.01.24
1	50	-	-	-	-	-	-	-	-	12	38	-	12	38	6.01.25
-	-	-	-	-	-	-	-	-	-	52	411	-	52	411	6.01.26
-	-	-	-	-	-	-	-	-	-	14	83	-	14	83	6.01.27
-	-	-	-	-	-	-	-	-	-	26	77	-	26	77	6.01.28
-	-	-	-	-	-	-	-	-	-	15	60	-	15	60	6.01.29
-	-	-	-	-	-	-	-	-	-	174	674	1	175	674	6.01 D
-	-	-	-	-	-	-	-	-	-	42	167	-	42	167	6.01.30
-	-	-	-	-	-	-	-	-	-	112	375	1	113	375	6.01.31
-	-	-	-	-	-	-	-	-	-	16	116	-	16	116	6.01.32
3	191	1	144	-	-	-	-	-	-	4	16	-	4	16	6.01.33
-	-	-	-	-	-	-	-	-	-	126	967	-	126	967	6.01 E
1	67	-	-	-	-	-	-	-	-	27	143	-	27	143	6.01.34
-	-	-	-	-	-	-	-	-	-	17	122	-	17	122	6.01.35
-	-	-	-	-	-	-	-	-	-	7	27	-	7	27	6.01.36
-	-	-	-	-	-	-	-	-	-	5	17	-	5	17	6.01.37
-	-	-	-	-	-	-	-	-	-	37	148	-	37	148	6.01.38
1	59	1	144	-	-	-	-	-	-	28	434	-	28	434	6.01.39
1	65	-	-	-	-	-	-	-	-	5	76	-	5	76	6.01.40
-	-	-	-	-	-	-	-	-	-	115	582	-	115	582	6.01 F
-	-	-	-	-	-	-	-	-	-	17	74	-	17	74	6.01.41
-	-	-	-	-	-	-	-	-	-	25	97	-	25	97	6.01.42
-	-	-	-	-	-	-	-	-	-	32	202	-	32	202	6.01.43
-	-	-	-	-	-	-	-	-	-	23	130	-	23	130	6.01.44
-	-	-	-	-	-	-	-	-	-	2	3	-	2	3	6.01.45
-	-	-	-	-	-	-	-	-	-	11	50	-	11	50	6.01.46
-	-	-	-	-	-	-	-	-	-	5	26	-	5	26	6.01.47
1	53	-	-	-	-	-	-	-	-	125	787	-	125	787	6.01 G
-	-	-	-	-	-	-	-	-	-	22	140	-	22	140	6.01.48
-	-	-	-	-	-	-	-	-	-	6	28	-	6	28	6.01.49
-	-	-	-	-	-	-	-	-	-	24	152	-	24	152	6.01.50
1	53	-	-	-	-	-	-	-	-	49	340	-	49	340	6.01.51
-	-	-	-	-	-	-	-	-	-	-	-	-	-	-	6.01.52
-	-	-	-	-	-	-	-	-	-	17	108	-	17	108	6.01.53

Segue Tav. 7 - Unità locali per numero di addetti e per ramo,

N. classifica-zione	RAMI, CLASSI, SOTTOCLASSI E CATEGORIE DI ATTIVITÀ ECONOMICA	UNITÀ LOCALI									
		1	2	3-5		6-9		10-19		20-49	
		Unità locali	Unità locali	Unità locali	Addetti	Unità locali	Addetti	Unità locali	Addetti	Unità locali	Addetti
6.01.54	Art. da viaggio, pellett. e maroc.	1	4	1	4	1	6	-	-	-	-
6.01 H	Prod. farmaceutici, art. sanitari e profumeria.	5	6	13	52	5	37	3	37	3	101
6.01.55	Medicinali	1	3	5	22	1	9	1	15	2	78
6.01.56	Strumenti, art. sanit., ferri chir.	2	2	4	15	1	6	2	22	-	-
6.01.57	Art. da profumeria e cosmetici.	2	1	4	15	3	22	-	-	1	23
6.01 I	App. ottici, fotografici e altri prodotti non alimentari n.a.c.	17	13	19	72	15	103	3	46	3	68
6.01.58	App. ottici e fotografici	-	-	1	4	-	-	-	-	-	-
6.01.59	Gioielli e pietre preziose	2	1	1	4	1	6	-	-	-	-
6.01.60	Orologeria finita e accessori	-	-	1	4	1	6	-	-	-	-
6.01.61	Strum. musicali e accessori	-	-	1	5	-	-	-	-	-	-
6.01.62	Giocattoli e art. sportivi	1	1	2	6	3	22	1	19	1	24
6.01.63	Libri, giornali e riviste	2	-	-	-	1	6	1	11	-	-
6.01.64	Art. cartoleria e cancelleria	5	3	3	13	3	21	1	16	1	22
6.01.65	Carta e cartone in genere	2	3	4	14	3	23	-	-	-	-
6.01.66	Spaghi, cordami, sacchi e simili	2	1	-	-	1	6	-	-	-	-
6.01.67	Prod. non alim. n.a.c.	3	4	6	22	2	13	-	-	1	22
6.01 L	Materiali vari da recupero	51	20	17	60	4	25	1	12	1	27
6.01.68	Stracci, carta da macero, mat. vari	20	6	6	22	-	-	-	-	-	-
6.01.69	Rottami metallici	31	14	11	38	4	25	1	12	1	27
6.02	Commercio al minuto	7.850	5.200	1.865	6.442	196	1.367	79	1.047	30	861
6.02 A	Gen. aliment., bevande e tabacchi	3.700	3.091	986	3.355	62	429	18	236	7	177
6.02.01	Carni fresche e congelate	412	408	123	401	4	28	1	17	-	-
6.02.02	Pollame, selvaggina e uova	40	32	9	29	-	-	-	-	-	-
6.02.03	Pizzicherie e rosticcerie	522	692	140	454	7	47	1	13	-	-
6.02.04	Pesce e frutti di mare freschi	18	8	5	16	1	8	-	-	-	-
6.02.05	Latte e prod. lattiero-caseari	411	111	10	33	-	-	-	-	-	-
6.02.06	Pane, paste alim. e cereali	151	101	24	82	-	-	-	-	-	-
6.02.07	Pane con annesso forno	69	262	412	1.481	25	163	-	-	-	-
6.02.08	Pasticceria, dolciumi e confett.	52	48	24	84	6	43	3	38	-	-
6.02.09	Frutta fresca e secca, ortaggi	767	407	48	156	-	-	-	-	-	-
6.02.10	Drogherie	166	153	26	83	2	16	1	10	-	-
6.02.11	Vini, liquori, bevande e oli	238	67	7	23	-	-	-	-	-	-
6.02.12	Tabacchi e altri gen. di monop.	271	265	40	127	-	-	-	-	-	-
6.02.13	Supermercati	-	-	1	5	2	15	4	59	4	106
6.02.14	Alimenti surgelati	3	-	-	-	-	-	-	-	-	-
6.02.15	Generi alimentari vari	580	537	117	381	15	109	8	99	3	71
6.02 B	Tessuti e art. di abbigliamento	1.560	738	275	961	41	283	19	252	1	21
6.02.16	Tessuti per abbigliamento	105	86	39	127	8	52	2	20	-	-
6.02.17	Filati e mercerie	742	230	27	89	3	22	1	18	-	-
6.02.18	Confez. uomo, donna e bambino	184	158	86	310	17	119	10	136	1	21
6.02.19	Bianchi, magl., art. di abbigliam.	166	80	44	152	3	22	-	-	-	-
6.02.20	Calzature	290	150	53	190	8	55	4	52	-	-
6.02.21	Cuoi, pellami e access. per calz.	3	3	-	-	-	-	1	14	-	-
6.02.22	Pelletterie e art. da viaggio	32	15	15	56	1	7	-	-	-	-
6.02.23	Cappelli e ombrelli	16	8	1	3	1	6	-	-	-	-
6.02.24	Pellicce e pelli per pellicc.	5	4	5	19	-	-	1	12	-	-
6.02.25	Art. vari abbigliam. n.a.c.	17	4	5	15	-	-	-	-	-	-
6.02 C	Art. di arredam., mobili, apparecchi e materiali per la casa	840	482	264	929	39	270	17	228	5	148
6.02.26	Tessuti per arred. e tendaggi	9	4	8	33	1	6	-	-	-	-
6.02.27	Biancheria per la casa	1	-	2	6	-	-	-	-	-	-
6.02.28	Mobili e materassi	102	64	37	138	6	40	1	11	1	21
6.02.29	Ogg. e mobili in vimini, giunchi	2	2	1	5	-	-	-	-	-	-
6.02.30	Ogg. d'arte; case di vend. all'asta	39	21	9	29	1	6	-	-	-	-
6.02.31	Arredi sacri e art. religiosi; monete, medaglie e decorazioni	2	4	1	3	-	-	-	-	-	-
6.02.32	Stucchi e carte da parati	2	-	1	3	-	-	1	10	-	-
6.02.33	Art. casalinghi, vetrerie e ceram.	155	80	32	110	7	51	3	46	-	-
6.02.34	Ferramenta e casseforti	124	65	44	162	6	41	6	77	2	70
6.02.35	Elettrodom., app. radio-telev., mat. elettr., app. e mat. per imp. idr.	274	186	105	359	16	112	5	70	2	57
6.02.36	Pianoforti e strum. musicali	3	1	4	13	-	-	-	-	-	-
6.02.37	Chincaglieria (empori, bazar, ecc.)	68	25	4	13	-	-	-	-	-	-
6.02.38	Art. regalo, bigiotteria	37	19	10	32	-	-	-	-	-	-
6.02.39	Art. di arredamento n.a.c.	22	11	6	23	2	14	1	14	-	-
6.02 D	Autoveicoli, motov. e natanti. Distr. di carburanti e lubrificanti	511	270	96	335	23	162	17	230	15	447
6.02.40	Autoveicoli	15	4	7	27	5	33	7	111	13	389
6.02.41	Motov., bicicl., natanti e access.	49	29	31	110	11	81	5	60	2	58
6.02.42	Distributori di carbur. e lubrif.	447	237	58	198	7	48	5	59	-	-
6.02 E	Prod. farmaceutici, app. sanitari, vernici, cosmetici, detersivi	232	143	86	311	6	38	1	11	-	-
6.02.43	Farmacie	79	94	65	236	2	13	1	11	-	-
6.02.44	Strum. e app. sanit., erboristerie	3	4	1	3	2	12	-	-	-	-
6.02.45	Profum., prod. per toletta e igien.	79	21	12	41	1	6	-	-	-	-
6.02.46	Vernici, saponi, detersivi	71	24	8	31	1	7	-	-	-	-
6.02 F	Mobili, macch. e forn. per ufficio; librerie, giornali e riviste	353	172	48	172	14	106	2	24	-	-
6.02.47	Mobili, macch. ed attrezz. ufficio	10	3	12	51	7	55	2	24	-	-
6.02.48	Cartolerie e francob. da collez.	197	90	24	81	4	28	-	-	-	-
6.02.49	Librerie	22	11	5	18	3	23	-	-	-	-
6.02.50	Rivend. di giornali e riviste	124	68	7	22	-	-	-	-	-	-

classe, sottoclasse e categoria di attività economica

CON ADDETTI

CON ADDETTI												UNITÀ LOCALI SENZA ADDETTI	TOTALE		N. classi- fica- zione
50-99		100-199		200-499		500-999		1000 e oltre		Totale			Unità locali	Addetti	
Unità locali	Addetti	Unità locali	Addetti	Unità locali	Addetti	Unità locali	Addetti	Unità locali	Addetti	Unità locali	Addetti				
-	-	-	-	-	-	-	-	-	-	7	19	-	7	19	6.01.54
-	-	-	-	-	-	-	-	-	-	35	244	-	35	244	6.01.H
-	-	-	-	-	-	-	-	-	-	13	131	-	13	131	6.01.55
-	-	-	-	-	-	-	-	-	-	11	49	-	11	49	6.01.56
-	-	-	-	-	-	-	-	-	-	11	64	-	11	64	6.01.57
-	-	-	-	-	-	-	-	-	-	70	332	-	70	332	6.01.I
-	-	-	-	-	-	-	-	-	-	1	4	-	1	4	6.01.58
-	-	-	-	-	-	-	-	-	-	5	14	-	5	14	6.01.59
-	-	-	-	-	-	-	-	-	-	2	10	-	2	10	6.01.60
-	-	-	-	-	-	-	-	-	-	1	5	-	1	5	6.01.61
-	-	-	-	-	-	-	-	-	-	9	74	-	9	74	6.01.62
-	-	-	-	-	-	-	-	-	-	4	19	-	4	19	6.01.63
-	-	-	-	-	-	-	-	-	-	16	83	-	16	83	6.01.64
-	-	-	-	-	-	-	-	-	-	12	45	-	12	45	6.01.65
-	-	-	-	-	-	-	-	-	-	4	10	-	4	10	6.01.66
-	-	-	-	-	-	-	-	-	-	16	68	-	16	68	6.01.67
-	-	-	-	-	-	-	-	-	-	94	215	-	94	215	6.01.L
-	-	-	-	-	-	-	-	-	-	32	54	-	32	54	6.01.68
-	-	-	-	-	-	-	-	-	-	62	161	-	62	161	6.01.69
6	395	1	111	-	-	-	-	-	-	15.227	28.473	25	15.252	28.473	6.02
1	56	-	-	-	-	-	-	-	-	7.865	14.135	1	7.866	14.135	6.02.A
-	-	-	-	-	-	-	-	-	-	948	1.674	-	948	1.674	6.02.01
-	-	-	-	-	-	-	-	-	-	81	133	-	81	133	6.02.02
-	-	-	-	-	-	-	-	-	-	1.362	2.420	-	1.362	2.420	6.02.03
-	-	-	-	-	-	-	-	-	-	32	58	1	33	58	6.02.04
-	-	-	-	-	-	-	-	-	-	532	666	-	532	666	6.02.05
-	-	-	-	-	-	-	-	-	-	276	435	-	276	435	6.02.06
-	-	-	-	-	-	-	-	-	-	768	2.237	-	768	2.237	6.02.07
-	-	-	-	-	-	-	-	-	-	133	313	-	133	313	6.02.08
-	-	-	-	-	-	-	-	-	-	1.222	1.737	-	1.222	1.737	6.02.09
-	-	-	-	-	-	-	-	-	-	348	581	-	348	581	6.02.10
-	-	-	-	-	-	-	-	-	-	312	395	-	312	395	6.02.11
1	56	-	-	-	-	-	-	-	-	576	928	-	576	928	6.02.12
-	-	-	-	-	-	-	-	-	-	12	241	-	12	241	6.02.13
-	-	-	-	-	-	-	-	-	-	3	3	-	3	3	6.02.14
1	52	-	-	-	-	-	-	-	-	1.260	2.314	-	1.260	2.314	6.02.15
-	-	-	-	-	-	-	-	-	-	2.635	4.605	-	2.635	4.605	6.02.B
-	-	-	-	-	-	-	-	-	-	240	476	-	240	476	6.02.16
-	-	-	-	-	-	-	-	-	-	1.003	1.331	-	1.003	1.331	6.02.17
1	52	-	-	-	-	-	-	-	-	456	1.086	-	456	1.086	6.02.18
-	-	-	-	-	-	-	-	-	-	294	552	-	294	552	6.02.19
-	-	-	-	-	-	-	-	-	-	505	887	-	505	887	6.02.20
-	-	-	-	-	-	-	-	-	-	7	23	-	7	23	6.02.21
-	-	-	-	-	-	-	-	-	-	63	125	-	63	125	6.02.22
-	-	-	-	-	-	-	-	-	-	26	41	-	26	41	6.02.23
-	-	-	-	-	-	-	-	-	-	15	44	-	15	44	6.02.24
-	-	-	-	-	-	-	-	-	-	26	40	-	26	40	6.02.25
-	-	-	-	-	-	-	-	-	-	1.647	3.379	4	1.651	3.379	6.02.C
-	-	-	-	-	-	-	-	-	-	22	56	-	22	56	6.02.26
-	-	-	-	-	-	-	-	-	-	3	7	-	3	7	6.02.27
-	-	-	-	-	-	-	-	-	-	211	440	2	213	440	6.02.28
-	-	-	-	-	-	-	-	-	-	5	11	-	5	11	6.02.29
-	-	-	-	-	-	-	-	-	-	70	116	-	70	116	6.02.30
-	-	-	-	-	-	-	-	-	-	7	13	-	7	13	6.02.31
-	-	-	-	-	-	-	-	-	-	4	15	-	4	15	6.02.32
-	-	-	-	-	-	-	-	-	-	277	522	1	278	522	6.02.33
-	-	-	-	-	-	-	-	-	-	247	604	-	247	604	6.02.34
-	-	-	-	-	-	-	-	-	-	588	1.244	1	589	1.244	6.02.35
-	-	-	-	-	-	-	-	-	-	8	18	-	8	18	6.02.36
-	-	-	-	-	-	-	-	-	-	97	131	-	97	131	6.02.37
-	-	-	-	-	-	-	-	-	-	66	107	-	66	107	6.02.38
-	-	-	-	-	-	-	-	-	-	42	95	-	42	95	6.02.39
1	52	-	-	-	-	-	-	-	-	933	2.277	20	953	2.277	6.02.D
1	52	-	-	-	-	-	-	-	-	52	635	-	52	635	6.02.40
-	-	-	-	-	-	-	-	-	-	127	416	-	127	416	6.02.41
-	-	-	-	-	-	-	-	-	-	754	1.226	20	774	1.226	6.02.42
-	-	-	-	-	-	-	-	-	-	468	878	-	468	878	6.02.E
-	-	-	-	-	-	-	-	-	-	241	527	-	241	527	6.02.43
-	-	-	-	-	-	-	-	-	-	10	26	-	10	26	6.02.44
-	-	-	-	-	-	-	-	-	-	113	168	-	113	168	6.02.45
-	-	-	-	-	-	-	-	-	-	104	157	-	104	157	6.02.46
-	-	-	-	-	-	-	-	-	-	589	999	-	589	999	6.02.F
-	-	-	-	-	-	-	-	-	-	34	146	-	34	146	6.02.47
-	-	-	-	-	-	-	-	-	-	315	486	-	315	486	6.02.48
-	-	-	-	-	-	-	-	-	-	41	85	-	41	85	6.02.49
-	-	-	-	-	-	-	-	-	-	199	282	-	199	282	6.02.50

Segue Tav. 7 - Unità locali per numero di addetti e per ramo,

N. classificazione	RAMI, CLASSI, SOTTOCLASSI E CATEGORIE DI ATTIVITÀ ECONOMICA	UNITÀ LOCALI											
		1		2		3-5		6-9		10-19		20-49	
		Unità locali	Unità locali	Unità locali	Addetti	Unità locali	Addetti	Unità locali	Addetti	Unità locali	Addetti		
6.02 G	Articoli vari - Grandi magazzini . . .	654	304	110	379	11	79	5	66	2	68		
6.02.51	App. ottici, fotogr., strum. precis.	44	21	16	54	-	-	1	14	-	-		
6.02.52	Art. sportivi, attr. sport e camp.	46	29	9	33	-	-	1	11	-	-		
6.02.53	Gioielli, orifici, argent. e orolog.	141	74	21	67	4	26	1	10	-	-		
6.02.54	Armi e munizioni	33	10	5	17	1	9	-	-	-	-		
6.02.55	Combustibili per uso domestico .	83	20	3	10	-	-	1	17	-	-		
6.02.56	Giocattoli, art. per l'infanzia. . .	19	12	2	7	1	9	-	-	-	-		
6.02.57	Art. gomma, effetti vest. gommati	3	5	5	20	3	22	-	-	-	-		
6.02.58	Mater. da costruzione	33	18	7	26	1	6	-	-	-	-		
6.02.59	Spagni, cordami, sacchi, tele iuta.	-	3	-	-	-	-	-	-	-	-		
6.02.60	Fiori, piante ornam. e sem. giard.	162	62	18	64	1	7	1	14	-	-		
6.02.61	Animali vivi	6	3	-	-	-	-	-	-	-	-		
6.02.62	Sementi, concimi, antiparassitari .	47	32	14	47	-	-	-	-	-	-		
6.02.63	Grandi mag. e mag. a prezzo unico	-	-	-	-	-	-	-	-	2	68		
6.02.64	Forn. di bordo, casermaggio, ecc.	1	-	1	3	-	-	-	-	-	-		
6.02.65	Mobili, indum. e oggetti usati . .	8	-	-	-	-	-	-	-	-	-		
6.02.66	Articoli vari n.a.c.	28	15	9	31	-	-	-	-	-	-		
6.03	Commercio ambulante	2.138	493	67	210	-	-	-	-	-	-		
6.03.01	Generi alimentari	999	171	28	87	-	-	-	-	-	-		
6.03.02	Generi non alimentari.	1.139	322	39	123	-	-	-	-	-	-		
6.04	Intermediari comm., impr. immo- bil., ag. mediaz., mag. depos. . .	254	79	75	273	15	111	7	79	1	22		
6.04.01	Agenti e rappresentanti	184	50	49	181	11	80	4	46	-	-		
6.04.02	Impr. immobil. per compr. immob.	8	5	3	10	1	7	-	-	-	-		
6.04.03	Ag. mediaz. compr. e loc. immob.	13	4	2	6	-	-	1	13	-	-		
6.04.04	Mag. generali e mag. cust. e dep.	45	20	21	76	2	15	2	20	1	22		
6.04.05	Mag. frigoriferi, conto terzi . . .	4	-	-	-	1	9	-	-	-	-		
6.05	Noleggio di beni mobili	13	7	3	11	-	-	2	28	-	-		
6.05.01	Macchinari e attrezz. varie.	-	1	-	-	-	-	1	12	-	-		
6.05.02	Macch. scriv., contabili, elettron.	-	-	-	-	-	-	1	16	-	-		
6.05.03	Autovetture	7	1	1	3	-	-	-	-	-	-		
6.05.04	Altri mezzi di trasporto.	3	3	-	-	-	-	-	-	-	-		
6.05.05	Oggetti vari	3	2	2	8	-	-	-	-	-	-		
6.06	Alberghi e pubblici esercizi	2.341	2.360	879	2.990	92	631	30	410	16	440		
6.06.01	Esercizi alberghieri	148	239	217	774	54	379	19	269	14	363		
6.06.02	Esercizi extraalberghieri.	31	24	16	57	1	6	-	-	-	-		
6.06.03	Ristoranti, trattorie, rosticcerie. .	563	761	351	1.204	29	192	9	119	2	77		
6.06.04	Caffè, bar ed esercizi simili	1.599	1.336	295	955	8	54	2	22	-	-		
7	Trasporti e comunicazioni.	1.187	411	315	1.171	119	844	72	1.004	32	950		
7.01	Trasporti terrestri.	1.068	301	169	621	59	416	36	486	18	528		
7.01.01	Ferrovie dello Stato.	-	-	5	18	5	31	3	48	3	112		
7.01.02	Ferrovie in concessione	4	9	3	12	7	51	3	34	3	84		
7.01.03	Eserc. vagoni letto e vag. ristor.	-	-	-	-	-	-	-	-	-	-		
7.01.04	Trasp. urbani ed extraurb. persone con metrop., tram, filobus, autol.	7	13	17	63	6	48	11	142	3	81		
7.01.05	Trasp. urbani ed extraurb. persone con veicoli da piazza o rimessa	287	24	8	26	2	14	1	11	-	-		
7.01.06	Trasp. urbani ed extraurb. merci	753	252	132	486	37	257	16	224	8	223		
7.01.07	Trasp. specializz. persone e merci	16	3	3	12	1	6	2	27	1	28		
7.01.08	Trasporti per condotta	-	-	-	-	-	-	-	-	-	-		
7.01.09	Trasporti terrestri n.a.c.	1	-	1	4	1	9	-	-	-	-		
7.02	Trasp. marittimi, lacuali e fluviali	45	2	1	3	-	-	1	10	-	-		
7.02.01	Navigazione di cabotaggio.	-	-	-	-	-	-	-	-	-	-		
7.02.02	Navigazione internazionale	-	-	-	-	-	-	-	-	-	-		
7.02.03	Navigazione interna	45	2	1	3	-	-	1	10	-	-		
7.03	Trasporti aerei	-	-	-	-	-	-	1	12	-	-		
7.03.01	Trasp. eserc. da comp. di bandiera	-	-	-	-	-	-	-	-	-	-		
7.03.02	Trasp. intern. eserc. da comp. est.	-	-	-	-	-	-	-	-	-	-		
7.03.03	Trasp. a carattere discontinuo . . .	-	-	-	-	-	-	-	-	-	-		
7.03.04	Servizi aerei n.a.c.	-	-	-	-	-	-	1	12	-	-		
7.04	Attiv. complementare ai trasporti	34	17	14	60	2	14	5	79	-	-		
7.04.01	Trasporti terrestri	34	17	14	60	2	14	5	79	-	-		
7.04.02	Trasporti marittimi	-	-	-	-	-	-	-	-	-	-		
7.04.03	Trasporti di navigaz. interna	-	-	-	-	-	-	-	-	-	-		
7.04.04	Trasporti aerei	-	-	-	-	-	-	-	-	-	-		
7.05	Servizi ausiliari dei trasporti. . . .	12	11	13	44	10	74	5	77	6	195		
7.05.01	Serv. aus. delle ferrovie.	2	1	1	4	1	7	1	19	3	87		

classe, sottoclasse e categoria di attività economica

CON ADDETTI

CON ADDETTI												UNITÀ LOCALI SENZA ADDETTI	TOTALE		N. classificazione
50-99		100-199		200-499		500-999		1000 e oltre		Totale			Unità locali	Addetti	
Unità locali	Addetti	Unità locali	Addetti	Unità locali	Addetti	Unità locali	Addetti	Unità locali	Addetti	Unità locali	Addetti				
3	235	1	111	-	-	-	-	-	-	1.090	2.200	-	1.090	2.200	6.02 G
-	-	-	-	-	-	-	-	-	-	82	154	-	82	154	6.02.51
-	-	-	-	-	-	-	-	-	-	85	148	-	85	148	6.02.52
-	-	-	-	-	-	-	-	-	-	241	392	-	241	392	6.02.53
-	-	-	-	-	-	-	-	-	-	49	79	-	49	79	6.02.54
-	-	-	-	-	-	-	-	-	-	107	150	-	107	150	6.02.55
-	-	-	-	-	-	-	-	-	-	34	59	-	34	59	6.02.56
-	-	-	-	-	-	-	-	-	-	16	55	-	16	55	6.02.57
-	-	-	-	-	-	-	-	-	-	59	101	-	59	101	6.02.58
-	-	-	-	-	-	-	-	-	-	3	6	-	3	6	6.02.59
-	-	-	-	-	-	-	-	-	-	244	371	-	244	371	6.02.60
-	-	-	-	-	-	-	-	-	-	9	12	-	9	12	6.02.61
-	-	-	-	-	-	-	-	-	-	93	158	-	93	158	6.02.62
3	235	1	111	-	-	-	-	-	-	6	414	-	6	414	6.02.63
-	-	-	-	-	-	-	-	-	-	2	4	-	2	4	6.02.64
-	-	-	-	-	-	-	-	-	-	8	8	-	8	8	6.02.65
-	-	-	-	-	-	-	-	-	-	52	89	-	52	89	6.02.66
-	-	-	-	-	-	-	-	-	-	2.698	3.334	-	2.698	3.334	6.03
-	-	-	-	-	-	-	-	-	-	1.198	1.428	-	1.198	1.428	6.03.01
-	-	-	-	-	-	-	-	-	-	1.500	1.906	-	1.500	1.906	6.03.02
-	-	1	103	-	-	-	-	-	-	432	1.000	84	516	1.000	6.04
-	-	-	-	-	-	-	-	-	-	298	591	-	298	591	6.04.01
-	-	-	-	-	-	-	-	-	-	17	35	-	17	35	6.04.02
-	-	-	-	-	-	-	-	-	-	20	40	-	20	40	6.04.03
-	-	1	103	-	-	-	-	-	-	91	218	84	175	218	6.04.04
-	-	-	-	-	-	-	-	-	-	6	116	-	6	116	6.04.05
-	-	-	-	-	-	-	-	-	-	25	66	1	26	66	6.05
-	-	-	-	-	-	-	-	-	-	2	14	-	2	14	6.05.01
-	-	-	-	-	-	-	-	-	-	1	16	-	1	16	6.05.02
-	-	-	-	-	-	-	-	-	-	9	12	1	10	12	6.05.03
-	-	-	-	-	-	-	-	-	-	6	9	-	6	9	6.05.04
-	-	-	-	-	-	-	-	-	-	7	15	-	7	15	6.05.05
1	79	1	101	-	-	-	-	-	-	5.720	11.712	6	5.726	11.712	6.06
-	-	-	-	-	-	-	-	-	-	691	2.411	5	696	2.411	6.06.01
-	-	-	-	-	-	-	-	-	-	72	142	1	73	142	6.06.02
1	79	-	-	-	-	-	-	-	-	1.716	3.756	-	1.716	3.756	6.06.03
-	-	1	101	-	-	-	-	-	-	3.241	5.403	-	3.241	5.403	6.06.04
15	1.087	4	542	3	1.115	2	1.431	-	-	2.160	10.153	5	2.165	10.153	7
9	663	2	269	2	781	1	895	-	-	1.665	6.329	-	1.665	6.329	7.01
4	303	-	-	-	-	1	895	-	-	21	1.407	-	21	1.407	7.01.01
2	133	1	146	-	-	-	-	-	-	32	482	-	32	482	7.01.02
-	-	-	-	-	-	-	-	-	-	-	-	-	-	-	7.01.03
-	-	-	-	2	781	-	-	-	-	59	1.148	-	59	1.148	7.01.04
-	-	-	-	-	-	-	-	-	-	322	386	-	322	386	7.01.05
3	227	1	123	-	-	-	-	-	-	1.202	2.797	-	1.202	2.797	7.01.06
-	-	-	-	-	-	-	-	-	-	26	95	-	26	95	7.01.07
-	-	-	-	-	-	-	-	-	-	-	-	-	-	-	7.01.08
-	-	-	-	-	-	-	-	-	-	3	14	-	3	14	7.01.09
1	72	-	-	-	-	-	-	-	-	50	134	-	50	134	7.02
-	-	-	-	-	-	-	-	-	-	-	-	-	-	-	7.02.01
-	-	-	-	-	-	-	-	-	-	-	-	-	-	-	7.02.02
1	72	-	-	-	-	-	-	-	-	50	134	-	50	134	7.02.03
-	-	-	-	-	-	-	-	-	-	1	12	-	1	12	7.03
-	-	-	-	-	-	-	-	-	-	-	-	-	-	-	7.03.01
-	-	-	-	-	-	-	-	-	-	-	-	-	-	-	7.03.02
-	-	-	-	-	-	-	-	-	-	1	12	-	1	12	7.03.03
-	-	-	-	-	-	-	-	-	-	72	221	5	77	221	7.03.04
-	-	-	-	-	-	-	-	-	-	72	221	5	77	221	7.04
-	-	-	-	-	-	-	-	-	-	-	-	-	-	-	7.04.01
-	-	-	-	-	-	-	-	-	-	-	-	-	-	-	7.04.02
-	-	-	-	-	-	-	-	-	-	-	-	-	-	-	7.04.03
-	-	-	-	-	-	-	-	-	-	-	-	-	-	-	7.04.04
3	229	1	160	-	-	-	-	-	-	61	813	-	61	813	7.05
1	52	-	-	-	-	-	-	-	-	10	173	-	10	173	7.05.01

Segue Tav. 7 - Unità locali per numero di addetti e per ramo,

N. classificazione	RAMI, CLASSI, SOTTOCLASSI E CATEGORIE DI ATTIVITÀ ECONOMICA	UNITÀ LOCALI											
		1		2		3-5		6-9		10-19		20-49	
		Unità locali	Unità locali	Unità locali	Addetti	Unità locali	Addetti	Unità locali	Addetti	Unità locali	Addetti		
7.05.02	Serv. aus. trasp. mar., lac. e fluv.	-	-	-	-	-	-	-	-	-	-	-	-
7.05.03	Serv. aus. trasp. aerei	-	-	-	-	-	-	-	-	-	-	-	-
7.05.04	Serv. portab., carico, scar. e facch.	1	1	1	3	2	13	1	14	2	80	-	-
7.05.05	Agenzie di viaggi e turismo	4	2	8	28	1	6	-	-	-	-	-	-
7.05.06	Spedizionieri, agenz. oper. dogan.	5	7	3	9	6	48	3	44	1	28	-	-
7.06	Comunicazioni.	28	80	118	443	48	340	24	340	8	227.	-	-
7.06.01	Ammin. delle Poste e Telecomun.	24	77	113	422	46	325	19	268	6	150	-	-
7.06.02	Serv. postelegrafonici	1	-	-	-	-	-	1	19	-	-	-	-
7.06.03	Serv. telefonici	3	3	5	21	2	15	4	53	2	77	-	-
7.06.04	Serv. radiocomunicazioni e telev..	-	-	-	-	-	-	-	-	-	-	-	-
8	Credito, assicuraz., impr. finanz. controllo, gest. esattor.	224	163	216	791	86	619	28	326	5	171	-	-
8.01	Credito.	17	39	108	404	64	467	18	209	5	171	-	-
8.01 A	Imprese bancarie.	16	37	106	398	63	458	17	198	5	171	-	-
8.01.01	Autorità bancarie centrali	-	-	-	-	-	-	-	-	-	-	-	-
8.01.02	Ist. credito di diritto pubblico . .	-	-	1	5	-	-	-	-	1	40	-	-
8.01.03	Altre az. cred. e ist. centr. di cat.	16	37	104	389	62	451	17	198	4	131	-	-
8.01.04	Serv. ausiliari del credito	-	-	1	4	1	7	-	-	-	-	-	-
8.01 B	Ist. speciali cred. e ist. finanz. . .	1	2	2	6	1	9	1	11	-	-	-	-
8.01.05	Ist. e sez. speciali di credito. . . .	-	-	-	-	1	9	-	-	-	-	-	-
8.01.06	Istituzioni finanziarie	1	2	2	6	-	-	1	11	-	-	-	-
8.02	Assicurazione	100	86	78	288	20	137	10	117	-	-	-	-
8.02.01	Assicuraz. ramo vita e capit. . . .	1	-	2	6	-	-	-	-	-	-	-	-
8.02.02	Assicuraz. ramo danni.	4	1	6	22	3	20	-	-	-	-	-	-
8.02.03	Assicuraz. mista	22	23	11	39	4	27	1	12	-	-	-	-
8.02.04	Serv. ausil. dell'assicuraz.	73	62	59	221	13	90	9	105	-	-	-	-
8.03	Impr. finanz. controllo, gest. esatt.	107	38	30	99	2	15	-	-	-	-	-	-
8.03.01	Impr. finanziarie di controllo . . .	-	-	-	-	-	-	-	-	-	-	-	-
8.03.02	Impr. ed enti di gest. esattoriali .	107	38	30	99	2	15	-	-	-	-	-	-
9	Servizi.	1.966	731	345	1.170	51	351	17	231	11	326	-	-
9.01	Servizi per l'igiene e la pulizia . .	1.774	612	199	667	24	170	12	162	7	219	-	-
9.01.01	Serv. igiene ed estet. persona . . .	1.371	415	114	374	6	37	1	16	-	-	-	-
9.01.02	Lavatura, tintura, stirat. e affini .	350	165	61	202	6	50	4	50	5	166	-	-
9.01.03	Servizi pulizia.	7	5	5	19	2	12	4	53	1	25	-	-
9.01.04	Serv. nettezza urbana	13	9	14	52	9	65	3	43	-	-	-	-
9.01.05	Cern., incen. e trasf. biol. immond.	-	-	-	-	-	-	-	-	-	-	-	-
9.01.06	Servizi funebri	18	11	3	12	1	6	-	-	-	-	-	-
9.01.07	Amministr. di cimiteri	15	7	2	8	-	-	-	-	1	28	-	-
9.02	Serv. dello spettacolo e ricreativi.	52	61	77	273	17	115	1	17	1	24	-	-
9.02.01	Distribuzione di films	1	3	-	-	-	-	-	-	-	-	-	-
9.02.02	Trasmis. radiofoniche e telev. . . .	-	-	-	-	-	-	-	-	-	-	-	-
9.02.03	Eserc. sale cinematografiche	46	42	62	217	12	80	1	17	-	-	-	-
9.02.04	Serv. dello spettacolo	-	3	2	8	-	-	-	-	1	24	-	-
9.02.05	Stab. balneari mar., lac. e fluv. . .	-	3	2	8	-	-	-	-	-	-	-	-
9.02.06	Altri serv. dello spett. e ricr. . . .	5	10	11	40	5	35	-	-	-	-	-	-
9.03	Servizi sanitari	-	-	-	-	1	6	-	-	-	1	20	-
9.03 B	Serv. sanitari privati	-	-	-	-	1	6	-	-	-	1	20	-
9.03.08	Stab. idropinici e idrotermali . . .	-	-	-	-	1	6	-	-	1	20	-	-
9.04	Servizi per l'istruzione.	26	23	47	156	3	18	1	11	-	-	-	-
9.04.05	Scuole guida, pilotaggio e simili.	26	23	47	156	3	18	1	11	-	-	-	-
9.05	Serv. legali, commerciali e tecnici	-	1	-	-	-	-	-	-	-	-	-	-
9.05.03	Studi ric. di mercato e cons. org.	-	-	-	-	-	-	-	-	-	-	-	-
9.05.05	Studi anal. chimiche e merceol. . .	-	1	-	-	-	-	-	-	-	-	-	-
9.08	Serv. vari, non altrove classificati.	114	34	22	74	6	42	3	41	2	63	-	-
9.08.01	Agenzie di pubblicità	20	5	5	16	3	22	1	15	-	-	-	-
9.08.02	Ag. inform. per la stampa, inform. commerciali, richieste certif. . . .	4	5	13	45	-	-	-	-	-	-	-	-
9.08.03	Gestione di immobili	39	8	1	3	1	8	-	-	-	-	-	-
9.08.04	Centri meccan., elettron. per c.t.	-	-	-	-	1	6	1	10	1	38	-	-
9.08.05	Copisterie	-	2	1	3	-	-	-	-	-	-	-	-
9.08.06	Ag. distrib. libri, giornali, riv. . . .	3	3	2	7	-	-	1	16	-	-	-	-
9.08.07	Ric. lotto, lotterie, conc. pronost.	14	9	-	-	-	-	-	-	-	-	-	-
9.08.08	Gestione pubblici mercati	34	2	-	-	1	6	-	-	1	25	-	-
	TOTALE	22.127	12.855	7.802	28.169	2.502	18.064	1.824	24.305	1.001	30.325	-	-

classe, sottoclasse e categoria di attività economica

CON ADDETTI

CON ADDETTI												UNITÀ LOCALI SENZA ADDETTI	TOTALE		N. classi- fica- zione
50-99		100-199		200-499		500-999		1000 e oltre		Totale			Unità locali	Addetti	
Unità locali	Addetti	Unità locali	Addetti	Unità locali	Addetti	Unità locali	Addetti	Unità locali	Addetti	Unità locali	Addetti				
-	-	-	-	-	-	-	-	-	-	-	-	-	-	-	7.05.02
-	-	-	-	-	-	-	-	-	-	-	-	-	-	-	7.05.03
2	177	1	160	-	-	-	-	-	-	11	450	-	11	450	7.05.04
-	-	-	-	-	-	-	-	-	-	15	42	-	15	42	7.05.05
-	-	-	-	-	-	-	-	-	-	25	148	-	25	148	7.05.06
2	123	1	113	1	334	1	536	-	-	311	2.644	-	311	2.644	7.06
2	123	1	113	1	334	-	-	-	-	289	1.913	-	289	1.913	7.06.01
-	-	-	-	-	-	-	-	-	-	2	20	-	2	20	7.06.02
-	-	-	-	-	-	1	536	-	-	20	711	-	20	711	7.06.03
-	-	-	-	-	-	-	-	-	-	-	-	-	-	-	7.06.04
8	542	2	234	2	550	-	-	-	-	734	3.783	7	741	3.783	8
6	397	2	234	2	550	-	-	-	-	261	2.527	2	263	2.527	8.01
5	344	2	234	2	550	-	-	-	-	253	2.443	2	255	2.443	8.01 A
1	60	-	-	-	-	-	-	-	-	1	60	-	1	60	8.01.01
-	-	1	111	-	-	-	-	-	-	3	156	-	3	156	8.01.02
4	284	1	123	2	550	-	-	-	-	247	2.216	1	248	2.216	8.01.03
-	-	-	-	-	-	-	-	-	-	2	11	1	3	11	8.01.04
1	53	-	-	-	-	-	-	-	-	8	84	-	8	84	8.01 B
1	53	-	-	-	-	-	-	-	-	2	62	-	2	62	8.01.05
-	-	-	-	-	-	-	-	-	-	6	22	-	6	22	8.01.06
2	145	-	-	-	-	-	-	-	-	296	959	-	296	959	8.02
-	-	-	-	-	-	-	-	-	-	3	7	-	3	7	8.02.01
-	-	-	-	-	-	-	-	-	-	14	48	-	14	48	8.02.02
1	62	-	-	-	-	-	-	-	-	62	208	-	62	208	8.02.03
1	83	-	-	-	-	-	-	-	-	217	696	-	217	696	8.02.04
-	-	-	-	-	-	-	-	-	-	177	297	5	182	297	8.03
-	-	-	-	-	-	-	-	-	-	-	-	-	-	-	8.03.01
-	-	-	-	-	-	-	-	-	-	177	297	5	182	297	8.03.02
2	125	1	131	1	253	-	-	-	-	3.125	6.015	2	3.127	6.015	9
1	51	1	131	1	253	-	-	-	-	2.631	4.651	1	2.632	4.651	9.01
-	-	-	-	-	-	-	-	-	-	1.907	2.628	-	1.907	2.628	9.01.01
-	-	-	-	-	-	-	-	-	-	591	1.148	1	592	1.148	9.01.02
1	51	1	131	-	-	-	-	-	-	26	308	-	26	308	9.01.03
-	-	-	-	1	253	-	-	-	-	49	444	-	49	444	9.01.04
-	-	-	-	-	-	-	-	-	-	-	-	-	-	-	9.01.05
-	-	-	-	-	-	-	-	-	-	33	58	-	33	58	9.01.06
-	-	-	-	-	-	-	-	-	-	25	65	-	25	65	9.01.07
-	-	-	-	-	-	-	-	-	-	209	603	1	210	603	9.02
-	-	-	-	-	-	-	-	-	-	4	7	-	4	7	9.02.01
-	-	-	-	-	-	-	-	-	-	-	-	-	-	-	9.02.02
-	-	-	-	-	-	-	-	-	-	163	444	1	164	444	9.02.03
-	-	-	-	-	-	-	-	-	-	6	38	-	6	38	9.02.04
-	-	-	-	-	-	-	-	-	-	5	14	-	5	14	9.02.05
-	-	-	-	-	-	-	-	-	-	31	100	-	31	100	9.02.06
1	74	-	-	-	-	-	-	-	-	3	100	-	3	100	9.03
1	74	-	-	-	-	-	-	-	-	3	100	-	3	100	9.03 B
1	74	-	-	-	-	-	-	-	-	3	100	-	3	100	9.03.08
-	-	-	-	-	-	-	-	-	-	100	257	-	100	257	9.04
-	-	-	-	-	-	-	-	-	-	100	257	-	100	257	9.04.05
-	-	-	-	-	-	-	-	-	-	1	2	-	1	2	9.05
-	-	-	-	-	-	-	-	-	-	-	-	-	-	-	9.05.03
-	-	-	-	-	-	-	-	-	-	1	2	-	1	2	9.05.05
-	-	-	-	-	-	-	-	-	-	181	402	-	181	402	9.08
-	-	-	-	-	-	-	-	-	-	34	83	-	34	83	9.08.01
-	-	-	-	-	-	-	-	-	-	22	59	-	22	59	9.08.02
-	-	-	-	-	-	-	-	-	-	49	66	-	49	66	9.08.03
-	-	-	-	-	-	-	-	-	-	3	54	-	3	54	9.08.04
-	-	-	-	-	-	-	-	-	-	3	7	-	3	7	9.08.05
-	-	-	-	-	-	-	-	-	-	9	32	-	9	32	9.08.06
-	-	-	-	-	-	-	-	-	-	23	32	-	23	32	9.08.07
-	-	-	-	-	-	-	-	-	-	38	69	-	38	69	9.08.08
307	21.071	156	21.736	88	26.669	27	18.035	8	15.241	48.697	251.452	138	48.835	251.452	

Tav. 8 - Unità locali operative con e senza forza motrice per ramo, classe e sottoclasse di attività economica

N. classificazione	RAMI, CLASSI E SOTTOCLASSI DI ATTIVITÀ ECONOMICA	UNITÀ LOCALI CON FORZA MOTRICE						UNITÀ LOCALI SENZA FORZA MOTRICE			
		Totale			di cui artigiane			Totale		di cui artigiane	
		Unità locali	Addetti	Potenza utilizzabile kW	Unità locali	Addetti	Potenza utilizzabile kW	Unità locali	Addetti	Unità locali	Addetti
1	Agricoltura, foreste, caccia e pesca	82	483	2.316	30	109	146	174	543	125	269
1.03	Foreste	1	1	2	1	1	2	9	34	5	17
1.05	Pesca	6	44	24	5	42	20	41	138	33	74
1.05 A	Pesca e allev. in acque dolci	6	44	24	5	42	20	41	138	33	74
1.05 B	Pesca e allev. acque marine e lagunari	-	-	-	-	-	-	-	-	-	-
1.06	Attiv. connesse con l'agricoltura	75	438	2.290	24	66	124	124	371	87	178
1.06 A	Att. trasf. annesse aziende agricole che lavorano prodotti propri	15	56	130	-	-	-	7	29	-	-
1.06 B	Att. trasf., conservazione, raccolta e vend. prod. agric., in forma associata	18	210	1.123	-	-	-	6	18	-	-
1.06 C	Esercizio macchine agricole	25	74	134	24	66	124	100	223	87	178
1.06 D	Altre associazioni operanti nell'agric.	17	98	903	-	-	-	11	101	-	-
2	Industrie estrattive	169	1.472	21.471	78	319	4.332	32	97	17	41
2.01	Estraz. minerali metalliferi	3	76	1.008	-	-	-	2	5	-	-
2.02	Estraz. minerali non metalliferi	166	1.396	20.463	78	319	4.332	30	92	17	41
2.02 A	Estr. comb. solidi, liquidi e gassosi	1	5	1	-	-	-	1	1	-	-
2.02 B	Estr. altri min. non metalliferi	3	382	6.196	-	-	-	1	1	-	-
2.02 C	Estr. materiali di cava	162	1.009	14.266	78	319	4.332	28	90	17	41
3	Industrie manifatturiere	9.498	139.683	994.970	7.619	28.615	97.204	2.688	9.895	2.492	4.580
3.01	Industrie alimentari e affini	592	5.712	26.247	444	1.366	5.420	116	527	76	192
3.01 A	Ind. molitoria e pastificazione	247	906	5.810	218	555	2.839	40	76	33	64
3.01 B	Industria dolciaria	68	696	1.556	57	216	600	12	32	11	31
3.01 C	Industria conserviera	73	1.487	4.243	51	177	495	34	127	15	48
3.01 D	Industria casearia	67	659	3.724	32	120	527	10	60	5	10
3.01 E	Ind. grassi vegetali e animali	23	235	2.236	16	34	217	-	-	-	-
3.01 F	Industrie alimentari varie	20	245	2.234	3	17	50	3	11	1	4
3.01 G	Ind. bevande alcoliche e distill. alcool	67	709	3.987	53	186	587	12	202	8	22
3.01 H	Ind. idromin. e bevande analcoliche	27	775	2.457	14	61	105	5	19	3	13
3.02	Industria del tabacco	-	-	-	-	-	-	1	15	-	-
3.03	Industrie tessili	697	18.961	77.702	469	2.637	6.719	154	617	135	233
3.03 A	Industria laniera	16	2.236	7.660	11	62	164	4	13	3	11
3.03 B	Industria cotoniera	109	6.845	48.438	53	389	2.717	2	16	-	-
3.03 C	Industria della seta	5	239	691	1	12	55	-	-	-	-
3.03 D	Ind. canapa, lino, iuta e simili	7	57	87	6	30	59	1	4	1	4
3.03 E	Lavor. fibre chimiche	9	218	3.433	2	13	17	-	-	-	-
3.03 F	Industria maglie e calze	477	7.718	11.244	354	1.937	3.332	102	433	93	165
3.03 G	Altre industrie tessili	74	1.648	6.149	42	194	375	45	151	38	53
3.04	Ind. vestiario, abbigl., arredamento	648	10.265	8.688	491	1.745	1.972	579	1.218	565	795
3.05	Industrie delle calzature	270	4.729	4.587	221	520	478	160	190	158	176
3.06	Ind. delle pelli e del cuoio	48	570	4.161	38	194	565	13	17	13	17
3.07	Industrie del legno	1.111	3.947	17.788	1.044	2.504	12.030	95	237	91	205
3.07 A	Ind. legno, sughero e affini	1.093	3.782	17.537	1.030	2.464	11.930	82	182	80	162
3.07 B	Ind. veic. e carpent. navale legno	18	165	251	14	40	100	13	55	11	43
3.08	Ind. mobilio e arredamento in legno	235	2.418	10.684	208	641	2.305	75	200	70	119
3.09	Industrie metallurgiche	242	18.002	414.967	86	472	3.008	16	1.755	8	32
3.10	Industrie meccaniche	4.567	50.573	212.193	3.889	14.914	51.074	1.148	2.893	1.085	2.174
3.10 A	Fonderie di 2ª fusione	199	6.355	27.783	139	1.207	5.923	14	180	10	49
3.10 B	Carpent. metall., arredi, app. termici	360	4.840	21.606	273	1.368	4.087	38	304	32	144
3.10 C	Macch. motr., app. imp. soll. e trasp.	29	912	4.871	12	102	325	4	26	2	15
3.10 D	Macchine utensili	241	6.638	42.537	173	1.071	4.482	9	93	6	23
3.10 E	Macch. operatrici per agric. e ind.	262	8.447	32.292	150	855	3.190	10	72	7	20
3.10 F	Minut. metall., stoviglie, armi, ecc.	513	10.494	45.661	358	2.252	9.198	56	189	51	119
3.10 G	Meccanica di precisione e affini	51	754	2.511	31	103	384	7	20	5	6
3.10 H	App. elettr. e di telecomunicazioni	104	2.829	6.061	71	405	724	10	43	8	34
3.10 I	Officine meccaniche	2.808	9.304	28.871	2.682	7.551	22.761	1.000	1.966	964	1.764
3.11	Costruzione mezzi di trasporto	97	10.298	75.805	38	251	766	7	57	4	21
3.12	Lavor. minerali non metalliferi	345	4.062	73.203	233	927	6.213	67	242	58	127
3.13	Ind. chim. e deriv. petrolio e carb.	57	1.339	15.866	21	84	203	18	842	11	44
3.13 A	Ind. prodotti chimici di base	14	735	12.433	4	18	73	2	698	-	-
3.13 B	Ind. prod. chimici per ind. e agric.	28	492	3.126	11	42	103	4	47	1	6
3.13 C	Ind. prodotti farmaceutici	4	20	87	-	-	-	6	76	4	17
3.13 D	Ind. prod. chimici per cons. non ind.	11	92	220	6	24	27	6	21	6	21
3.13 E	Ind. derivati petrolio e carbone	-	-	-	-	-	-	-	-	-	-
3.14	Industrie della gomma	65	507	3.080	55	130	360	9	17	9	17
3.15	Prod. cellul. per tess. e fibre chim.	-	-	-	-	-	-	-	-	-	-
3.16	Ind. della carta e cartotecnica	96	1.680	27.461	55	367	1.248	5	35	3	18
3.17	Ind. poligrafiche ed editoriali	146	1.516	2.632	122	527	1.025	36	130	26	58
3.18	Ind. foto-fono-cinematografiche	16	55	68	16	55	68	122	197	119	192
3.19	Ind. prodotti materie plastiche	153	2.674	16.618	91	433	2.643	8	34	7	19
3.20	Ind. manifatturiere varie	113	2.375	3.220	98	848	1.107	59	672	54	145
4	Costruzioni e install. di impianti	1.764	14.049	22.239	1.358	6.141	7.833	1.664	7.120	1.345	2.641
4.01	Ind. delle costruzioni	1.551	12.278	20.159	1.172	5.364	7.080	1.267	5.901	971	1.791
4.02	Ind. installazione di impianti	213	1.771	2.080	186	777	753	397	1.219	374	850
5	Energ. elettrica, vapore, gas e acqua	167	2.632	18.060	-	-	-	118	368	-	-
5.01	Prod. e distr. energia elettr., vapore	89	2.450	12.569	-	-	-	16	128	-	-
5.02	Produzione e distribuzione di gas	19	59	374	-	-	-	13	90	-	-
5.03	Raccolta e distrib. di acqua	59	123	5.117	-	-	-	89	150	-	-
	TOTALE	11.680	158.319	1.059.056	9.085	35.184	109.515	4.676	18.023	3.979	7.531

Tav. 9 - Unità locali operative con forza motrice, per tipo di motori e per ramo, classe e sottoclasse di attività economica

N. classifica-	RAMI, CLASSI E SOTTOCLASSI DI ATTIVITÀ ECONOMICA	TOTALE UNITÀ LOCALI CON FORZA MOTRICE	UNITÀ LOCALI CON								
			Motori primi			Generatori di energia elettrica			Motori elettrici		
			Unità locali	Motori primi	Potenza kW	Unità locali	Generatori di energia elettrica	Potenza kW	Unità locali	Motori elettrici	Potenza kW
1	Agricoltura, foreste, caccia e pesca	82	1	1	10	1	1	13	82	586	2.310,2
1.03	Foreste	1	-	-	-	-	-	-	1	2	2,0
1.05	Pesca	6	-	-	-	-	-	-	6	14	23,5
1.05 A	Pesca e allev. in acque dolci	6	-	-	-	-	-	-	6	14	23,5
1.05 B	Pesca e allev. acque marine e lagunari	-	-	-	-	-	-	-	-	-	-
1.06	Attiv. connesse con l'agricoltura	75	1	1	10	1	1	13	75	570	2.284,7
1.06 A	Att. trasf. annesse aziende agricole che lavorano prodotti propri	15	1	1	10	1	1	13	15	59	129,8
1.06 B	Att. trasf., conservazione, raccolta e vend. prod. agric., in forma associata	18	-	-	-	-	-	-	18	262	1.122,1
1.06 C	Esercizio macchine agricole	25	-	-	-	-	-	-	25	92	131,7
1.06 D	Altre associazioni operanti nell'agric.	17	-	-	-	-	-	-	17	157	901,1
2	Industrie estrattive	169	88	219	7.729	11	23	921	101	1.611	14.491,8
2.01	Estraz. minerali metalliferi	3	1	3	55	-	-	-	3	54	953,0
2.02	Estraz. minerali non metalliferi	166	87	216	7.674	11	23	921	98	1.557	13.538,8
2.02 A	Estr. comb. solidi, liquidi e gassosi	1	-	-	-	-	-	-	1	2	1,4
2.02 B	Estr. altri min. non metalliferi	3	-	-	-	-	-	-	3	972	6.196,0
2.02 C	Estr. materiali di cava	162	87	216	7.674	11	23	921	94	583	7.341,4
3	Industrie manifatturiere	9.498	185	611	85.762	102	239	97.553	9.477	195.289	989.297,7
3.01	Industrie alimentari e affini	592	29	95	1.602	11	27	1.536	587	7.930	25.906,7
3.01 A	Ind. molitoria e pastificazione	247	16	17	475	4	4	386	245	1.893	5.627,0
3.01 B	Industria dolciaria	68	-	-	-	-	-	-	68	826	1.546,8
3.01 C	Industria conserviera	73	3	15	455	3	14	513	73	1.299	4.235,6
3.01 D	Industria casearia	67	5	26	186	2	2	157	66	1.105	3.684,2
3.01 E	Ind. grassi vegetali e animali	23	1	1	14	-	-	-	22	656	2.221,9
3.01 F	Industrie alimentari varie	20	2	7	29	1	4	12	20	328	2.212,4
3.01 G	Ind. bevande alcoliche e distill. alcool	67	2	29	443	1	3	468	66	1.160	3.922,1
3.01 H	Ind. idromin. e bevande analcoliche	27	-	-	-	-	-	-	27	663	2.456,7
3.02	Industria del tabacco	-	-	-	-	-	-	-	-	-	-
3.03	Industrie tessili	697	18	52	18.927	13	28	21.709	695	29.928	76.412,5
3.03 A	Industria laniera	16	2	4	5.240	2	4	6.540	16	2.593	7.657,9
3.03 B	Industria cotoniera	109	6	20	10.818	5	9	13.380	109	13.127	48.416,4
3.03 C	Industria della seta	5	1	1	300	1	1	315	5	295	690,8
3.03 D	Ind. canapa, lino, iuta e simili	7	-	-	-	-	-	-	7	39	85,5
3.03 E	Lavor. fibre chimiche	9	1	1	350	1	1	368	9	566	3.432,7
3.03 F	Industria maglie e calze	477	5	10	834	2	2	664	476	10.924	10.991,5
3.03 G	Altre industrie tessili	74	3	16	1.385	2	11	442	73	2.384	5.137,7
3.04	Ind. vestiario, abbigl., arredamento	648	4	54	1.129	1	1	40	648	10.001	7.482,5
3.05	Industrie delle calzature	270	2	2	290	2	2	305	270	3.799	4.548,7
3.06	Ind. delle pelli e del cuoio	48	-	-	-	-	-	-	48	870	4.157,1
3.07	Industrie del legno	1.111	5	10	230	3	3	284	1.110	7.517	17.691,1
3.07 A	Ind. legno, sughero e affini	1.093	5	10	230	3	3	284	1.092	7.426	17.441,9
3.07 B	Ind. veic. e carpent. navale legno	18	-	-	-	-	-	-	18	91	249,2
3.08	Ind. mobilio e arredamento in legno	235	1	1	65	1	1	68	235	3.136	10.668,5
3.09	Industrie metallurgiche	242	17	31	31.928	13	24	36.928	242	27.646	414.136,7
3.10	Industrie meccaniche	4.567	73	206	8.298	35	62	8.907	4.555	70.054	210.964,6
3.10 A	Fonderie di 2ª fusione	199	9	36	1.767	7	11	2.074	199	6.764	27.711,0
3.10 B	Carpent. metall., arredi, app. termici	360	7	14	172	4	8	130	360	5.641	21.531,0
3.10 C	Macch. motr., app. imp. solli e trasp.	29	-	-	-	-	-	-	29	1.548	4.870,7
3.10 D	Macchine utensili	241	2	4	553	2	4	692	241	9.506	42.522,2
3.10 E	Macch. operatrici per agric. e ind.	262	4	9	231	1	1	125	262	10.889	32.148,2
3.10 F	Minut. metall., stoviglie, armi, ecc.	513	26	46	2.400	11	23	2.406	506	18.404	45.399,3
3.10 G	Meccanica di precisione e affini	51	-	-	-	-	-	-	51	1.292	2.507,8
3.10 H	App. elettr. e di telecomunicazioni	104	1	14	16	-	-	-	104	2.863	6.037,7
3.10 I	Officine meccaniche	2.808	24	83	3.155	10	15	3.480	2.803	13.147	28.236,7
3.11	Costruzione mezzi di trasporto	97	5	32	8.296	3	18	9.629	97	15.426	75.708,9
3.12	Lavor. minerali non metalliferi	345	12	20	5.603	7	13	6.989	345	7.306	72.935,1
3.13	Ind. chim. e deriv. petrolio e carb.	57	3	4	508	3	3	531	57	2.968	15.833,1
3.13 A	Ind. prodotti chimici di base	14	2	2	238	2	2	279	14	2.144	12.432,1
3.13 B	Ind. prod. chimici per ind. e agric.	28	1	2	270	1	1	252	28	601	3.095,0
3.13 C	Ind. prodotti farmaceutici	4	-	-	-	-	-	-	4	44	87,1
3.13 D	Ind. prod. chimici per cons. non ind.	11	-	-	-	-	-	-	11	179	218,9
3.13 E	Ind. derivati petrolio e carbone	-	-	-	-	-	-	-	-	-	-
3.14	Industrie della gomma	65	-	-	-	-	-	-	65	469	3.071,2
3.15	Prod. cellul. per tess. e fibre chim.	-	-	-	-	-	-	-	-	-	-
3.16	Ind. della carta e cartotecnica	96	10	74	8.728	7	54	10.498	96	2.468	27.337,1
3.17	Ind. poligrafiche ed editoriali	146	-	-	-	-	-	-	146	1.102	2.622,2
3.18	Ind. foto-fono-cinematografiche	16	-	-	-	-	-	-	16	45	64,6
3.19	Ind. prodotti materie plastiche	153	2	2	92	2	2	116	153	2.963	16.607,3
3.20	Ind. manifatturiere varie	113	4	28	70	1	1	13	112	1.661	3.149,8
4	Costruzioni e install. di impianti	1.764	76	178	4.556	13	24	1.291	1.733	6.063	18.650,3
4.01	Ind. delle costruzioni	1.551	73	169	4.519	13	24	1.291	1.521	5.305	16.639,9
4.02	Ind. installazione di impianti	213	3	9	37	-	-	-	212	758	2.010,4
5	Energ. elettrica, vapore, gas e acqua	167	59	154	728.847	52	130	819.193	163	3.012	17.530,3
5.01	Prod. e distr. energia elettr., vapore	89	52	137	728.378	52	130	819.193	89	2.674	12.514,8
5.02	Produzione e distribuzione di gas	19	1	1	42	-	-	-	19	122	327,3
5.03	Raccolta e distrib. di acqua	59	6	16	427	-	-	-	55	216	4.688,2
	TOTALE	11.680	409	1.163	826.904	179	417	918.971	11.556	206.561	1.042.280,3

Tav. 10 - Unità locali operative per potenza utilizzabile e per ramo, classe e sottoclasse di attività economica

N. classificazione	RAMI, CLASSI E SOTTOCLASSI DI ATTIVITÀ ECONOMICA	UNITÀ LOCALI CON POTENZA UTILIZZABILE (kW)												UNITÀ LOCALI SENZA POTENZA UTILIZZABILE
		fino a 5		5-10		10-50		50-100		100-500		500 e oltre		
		Unità locali	Potenza	Unità locali	Potenza	Unità locali	Potenza	Unità locali	Potenza	Unità locali	Potenza	Unità locali	Potenza	
1	Agricoltura, foreste, caccia e pesca	39	111	17	126	20	372	1	90	4	1.039	1	578	174
1.03	Foreste	1	2	-	-	-	-	-	-	-	-	-	-	9
1.05	Pesca	5	18	1	6	-	-	-	-	-	-	-	-	41
1.05 A	Pesca e allev. in acque dolci	5	18	1	6	-	-	-	-	-	-	-	-	41
1.05 B	Pesca e allev. acque marine e lagunari	-	-	-	-	-	-	-	-	-	-	-	-	-
1.06	Attiv. connesse con l'agricoltura	33	91	16	120	20	372	1	90	4	1.039	1	578	124
1.06 A	Att. trasf. annesse aziende agricole che lavorano prodotti propri	7	19	2	16	6	95	-	-	-	-	-	-	7
1.06 B	Att. trasf., conservazione, raccolta e vend. prod. agric., in forma associata	6	17	1	6	8	169	1	90	1	263	1	578	6
1.06 C	Esercizio macchine agricole	16	40	6	45	3	49	-	-	-	-	-	-	100
1.06 D	Altre associazioni operanti nell'agric.	4	15	7	53	3	59	-	-	3	776	-	-	11
2	Industrie estrattive	26	67	9	71	50	1.499	41	3.126	36	6.799	7	9.909	32
2.01	Estraz. minerali metalliferi	-	-	-	-	-	-	-	-	2	492	1	516	2
2.02	Estraz. minerali non metalliferi	26	67	9	71	50	1.499	41	3.126	34	6.307	6	9.393	30
2.02 A	Estr. comb. solidi, liquidi e gassosi	1	1	-	-	-	-	-	-	-	-	-	-	1
2.02 B	Estr. altri min. non metalliferi	-	-	-	-	-	-	-	-	1	113	2	6.083	1
2.02 C	Estr. materiali di cava	25	66	9	71	50	1.499	41	3.126	33	6.194	4	3.310	28
3	Industrie manifatturiere	3.965	10.303	1.756	13.535	2.442	55.679	519	36.701	566	123.559	250	755.193	2.688
3.01	Industrie alimentari e affini	238	668	124	940	139	3.288	44	3.088	37	8.159	10	10.104	116
3.01 A	Ind. molitoria e pastificazione	112	331	62	467	48	1.061	16	1.134	8	2.082	1	735	40
3.01 B	Industria dolciaria	30	99	16	116	14	328	3	170	5	843	-	-	12
3.01 C	Industria conserviera	33	76	13	101	15	343	3	206	7	1.446	2	2.071	34
3.01 D	Industria casearia	17	48	11	87	23	610	9	611	6	1.638	1	730	10
3.01 E	Ind. grassi vegetali e animali	3	6	3	18	10	193	4	315	1	125	2	1.579	-
3.01 F	Industrie alimentari varie	3	3	2	20	6	213	5	366	3	862	1	770	3
3.01 G	Ind. bevande alcoliche e distill. alcool	34	90	9	65	16	354	2	127	4	666	2	2.685	12
3.01 H	Ind. idromin. e bevande analcoliche	6	15	8	66	7	186	2	159	3	497	1	1.534	5
3.02	Industria del tabacco	-	-	-	-	-	-	-	-	-	-	-	-	1
3.03	Industrie tessili	250	705	145	1.140	183	4.114	34	2.485	53	12.049	32	57.209	154
3.03 A	Industria laniera	3	7	3	28	6	148	1	95	-	-	3	7.382	4
3.03 B	Industria cotoniera	16	52	7	48	24	584	12	964	28	6.353	22	40.437	2
3.03 C	Industria della seta	-	-	-	-	1	20	2	117	2	554	-	-	-
3.03 D	Ind. canapa, lino, iuta e simili	3	10	1	8	3	69	-	-	-	-	-	-	1
3.03 E	Lavor. fibre chimiche	-	-	-	3	27	-	1	90	3	708	2	2.608	-
3.03 F	Industria maglie e calze	195	538	122	948	129	2.741	13	887	16	3.576	2	2.554	102
3.03 G	Altre industrie tessili	33	98	9	81	20	552	5	332	4	858	3	4.228	45
3.04	Ind. vestiario, abbigl., arredamento	448	747	81	625	86	1.902	18	1.318	13	2.117	2	1.979	579
3.05	Industrie delle calzature	207	242	18	139	25	685	10	654	9	1.448	1	1.419	160
3.06	Ind. delle pelli e del cuoio	22	32	7	51	8	228	4	298	4	862	3	2.690	13
3.07	Industrie del legno	435	1.345	280	2.191	344	6.995	29	2.070	22	4.118	1	1.069	95
3.07 A	Ind. legno, sughero e affini	428	1.321	274	2.150	340	6.928	29	2.070	21	3.999	1	1.069	82
3.07 B	Ind. veic. e carpent. navale legno	7	24	6	41	4	67	-	-	1	119	-	-	13
3.08	Ind. mobilio e arredamento in legno	109	272	42	308	58	1.285	8	613	14	2.933	4	5.273	75
3.09	Industrie metallurgiche	16	54	18	135	53	1.373	23	1.658	47	10.702	85	401.045	16
3.10	Industrie meccaniche	1.926	5.310	863	6.628	1.238	28.384	247	17.530	228	49.439	65	104.902	1.148
3.10 A	Fonderie di 2ª fusione	25	81	19	156	78	2.037	25	1.790	42	8.519	10	15.200	14
3.10 B	Carpent. metall., arredi, app. termici	91	309	73	576	131	3.191	31	2.168	28	6.700	6	8.662	38
3.10 C	Macch. motr., app. imp. soll. e trasp.	2	5	1	10	16	385	4	313	3	885	3	3.273	4
3.10 D	Macchine utensili	16	57	36	291	120	2.952	34	2.533	28	6.264	7	30.440	9
3.10 E	Macch. operatrici per agric. e ind.	25	91	37	300	110	2.791	37	2.681	39	9.192	14	17.237	10
3.10 F	Minut. metall., stoviglie, armi, ecc.	106	296	88	690	189	4.729	56	4.004	55	10.707	19	25.235	56
3.10 G	Meccanica di precisione e affini	16	33	6	45	19	503	5	356	5	1.574	-	-	7
3.10 H	App. elettr. e di telecomunicazioni	47	114	17	138	25	594	4	290	8	2.170	3	2.755	10
3.10 I	Officine meccaniche	1.598	4.324	586	4.422	550	11.202	51	3.395	20	3.428	3	2.100	1.000
3.11	Costruzione mezzi di trasporto	4	10	12	85	34	884	14	1.017	21	4.715	12	69.094	7
3.12	Lavor. minerali non metalliferi	82	252	48	368	105	2.527	36	2.480	61	14.169	13	53.407	67
3.13	Ind. chim. e deriv. petrolio e carb.	13	43	7	48	18	382	6	398	10	2.586	3	12.409	18
3.13 A	Ind. prodotti chimici di base	-	-	1	6	5	95	3	213	4	1.142	1	10.977	2
3.13 B	Ind. prod. chimici per ind. e agric.	8	27	2	14	9	235	2	126	5	1.292	2	1.432	4
3.13 C	Ind. prodotti farmaceutici	-	-	2	14	1	14	1	59	-	-	-	-	6
3.13 D	Ind. prod. chimici per cons. non ind.	5	16	2	14	3	38	-	-	1	152	-	-	6
3.13 E	Ind. derivati petrolio e carbone	-	-	-	-	-	-	-	-	-	-	-	-	-
3.14	Industrie della gomma	37	102	14	109	8	156	2	109	1	118	3	2.486	9
3.15	Prod. cellul. per tess. e fibre chim.	-	-	-	-	-	-	-	-	-	-	-	-	-
3.16	Ind. della carta e cartotecnica	23	77	16	132	25	580	12	841	15	3.518	5	22.313	5
3.17	Ind. poligrafiche ed editoriali	63	195	41	321	34	719	5	319	2	229	1	849	36
3.18	Ind. foto-fono-cinematografiche	14	39	1	7	1	22	-	-	-	-	-	-	122
3.19	Ind. prodotti materie plastiche	26	80	23	188	50	1.451	23	1.587	22	4.932	9	8.380	8
3.20	Ind. manifatturiere varie	52	130	16	120	33	704	4	236	7	1.465	1	565	59
4	Costruzioni e install. di impianti	1.033	2.843	375	2.840	301	5.638	24	1.672	26	4.783	5	4.463	1.664
4.01	Ind. delle costruzioni	867	2.465	349	2.650	284	5.309	22	1.517	25	4.501	4	3.717	1.267
4.02	Ind. installazione di impianti	166	378	26	190	17	329	2	155	1	282	1	746	397
5	Energ. elettrica, vapore, gas e acqua	33	54	23	179	61	1.569	18	1.232	25	6.051	7	8.975	118
5.01	Prod. e distr. energia elettr., vapore	25	29	12	80	24	566	9	627	14	4.016	5	7.251	16
5.02	Produzione e distribuzione di gas	1	5	7	64	9	191	2	114	-	-	-	-	13
5.03	Raccolta e distrib. di acqua	7	20	4	35	28	812	7	491	11	2.035	2	1.724	89
	TOTALE	5.096	13.378	2.180	16.751	2.874	64.757	603	42.821	657	142.231	270	779.118	4.676

Tav. 11 - Addetti alle unità locali per categoria posizionale, sesso e per ramo, classe e sottoclasse di attività economica

A — TOTALE

N. classifica-zione	RAMI, CLASSI E SOTTOCLASSI DI ATTIVITÀ ECONOMICA	IMPREDITORI, TITOLARI, SOCI DI COOPERATIVA	FAMILIARI COADIUVANTI	DIRIGENTI, IMPIEGATI E CATEGORIE SPECIALI	OPERAI SPECIALIZZATI E QUALIFICATI	OPERAI COMUNI E MANOVALI	APPRENDISTI	ALTRO PERSONALE (Sorveglianti, custodi, ecc.)	TOTALE
1	Agricoltura, foreste, caccia e pesca	441	82	129	170	194	10	2	1.028
1.03	Foreste	8	5	-	-	22	-	-	35
1.05	Pesca	146	6	2	5	24	1	-	184
1.05 A	Pesca e allevamenti in acque dolci	146	6	2	5	24	1	-	184
1.05 B	Pesca e allevamenti in acque marine e lagunari	-	-	-	-	-	-	-	-
1.06	Attività connesse con l'agricoltura	287	71	127	165	148	9	2	809
1.06 A	Attività trasformatrici annesse ad aziende agricole che lavorano prodotti propri	26	11	9	29	10	-	-	85
1.06 B	Attività di trasformaz., conservazione, raccolta e vendita prod. agric., in forma associata	66	1	21	91	46	3	-	228
1.06 C	Esercizio di macchine agricole	171	57	2	39	23	4	1	297
1.06 D	Altre associazioni operanti nell'agricoltura	24	2	95	6	69	2	1	199
2	Industrie estrattive	255	73	129	840	336	14	13	1.660
2.01	Estrazione di minerali metalliferi	2	-	12	61	10	-	1	86
2.02	Estrazione di minerali non metalliferi	253	73	117	779	326	14	12	1.574
2.02 A	Estraz. di combustibili solidi, liquidi e gassosi	-	-	10	6	1	-	-	17
2.02 B	Estrazione di altri minerali non metalliferi	2	-	68	260	62	-	11	403
2.02 C	Estrazione di materiali di cava	251	73	39	513	263	14	1	1.154
3	Industrie manifatturiere	14.539	3.323	15.745	56.084	45.254	14.685	994	150.624
3.01	Industrie alimentari e affini	817	413	1.214	1.546	2.305	275	81	6.651
3.01 A	Industria molitoria e della pastificazione	341	204	47	164	159	58	9	982
3.01 B	Industria dolciaria	96	43	116	123	272	77	1	728
3.01 C	Industria conserviera	114	41	377	385	866	68	55	1.906
3.01 D	Industria casearia	87	35	91	283	223	21	2	742
3.01 E	Industria dei grassi vegetali e animali	24	8	45	74	79	-	5	235
3.01 F	Industrie alimentari varie	26	6	69	78	80	7	-	266
3.01 G	Industria bevande alcoliche e distillaz. di alcool	98	60	334	201	259	38	8	998
3.01 H	Industria idrominerale e bevande analcoliche	31	16	135	238	367	6	1	794
3.02	Industria del tabacco	-	-	15	-	-	-	-	15
3.03	Industrie tessili	965	296	1.379	10.793	3.645	2.477	90	19.645
3.03 A	Industria laniera	17	5	215	1.900	84	22	6	2.249
3.03 B	Industria cotoniera	124	35	446	4.096	1.624	517	27	6.869
3.03 C	Industria della seta	4	-	14	101	119	6	-	244
3.03 D	Industria canapa, lino, iuta e simili	10	4	1	11	21	14	-	61
3.03 E	Lavorazione fibre chimiche (artific. e sintetiche)	10	4	18	76	66	42	2	218
3.03 F	Industria delle maglie e calze	670	205	534	3.752	1.315	1.666	45	8.187
3.03 G	Altre industrie tessili	130	43	151	857	430	210	10	1.817
3.04	Industrie vestiario, abbigl., arredam. e affini	1.316	252	513	4.092	3.671	1.584	56	11.484
3.05	Industrie delle calzature	460	54	312	1.700	1.858	519	18	4.921
3.06	Industrie delle pelli e del cuoio	69	18	58	268	117	52	9	591
3.07	Industrie del legno	1.410	316	151	982	924	399	6	4.188
3.07 A	Industria del legno, del sughero e affini	1.368	295	137	899	891	373	5	3.968
3.07 B	Industria veicoli e carpenteria navale in legno	42	21	14	83	33	26	1	220
3.08	Industrie mobilio e arredamento in legno	366	83	294	843	696	332	7	2.621
3.09	Industrie metallurgiche	336	41	2.448	7.941	8.450	359	215	19.790
3.10	Industrie meccaniche	7.069	1.461	5.715	18.382	14.096	6.723	280	53.726
3.10 A	Fonderie di 2ª fusione	333	72	748	2.307	2.307	304	28	6.548
3.10 B	Carpenter. metallica, arredi, apparecchi termici	532	94	515	1.772	1.356	854	34	5.157
3.10 C	Macchine motr., appar. imp. sollev. e trasp.	48	6	124	430	216	117	4	945
3.10 D	Macchine utensili e utensileria	343	68	1.214	3.358	788	963	53	6.787
3.10 E	Macchine operatrici per agricoltura e industria	420	89	1.118	3.511	2.495	853	33	8.519
3.10 F	Minuteria metallica, stoviglie, armi e munizioni	732	233	1.226	4.129	3.490	960	68	10.838
3.10 G	Meccanica di precisione e affini	68	6	91	286	181	148	1	781
3.10 H	Apparecchi elettrici e di telecomunicazioni	148	18	379	689	1.226	379	39	2.878
3.10 I	Officine meccaniche	4.445	875	300	1.900	1.588	2.145	20	11.273
3.11	Costruzione mezzi di trasporto	140	27	1.581	3.976	4.058	456	143	10.381
3.12	Lavorazione minerali non metalliferi	557	103	447	1.728	1.315	192	8	4.350
3.13	Ind. chimiche e derivati petrolio e carbone	70	14	524	926	731	50	48	2.363
3.13 A	Industria prodotti chimici di base	10	1	285	704	383	19	31	1.433
3.13 B	Industria prodotti chimici per industria e agric.	30	6	127	160	190	15	12	540
3.13 C	Industria prodotti farmaceutici	13	-	74	54	123	8	5	277
3.13 D	Industria prod. chimici per cons. non industr.	17	7	38	8	35	8	-	113
3.13 E	Industria derivati petrolio e carbone	-	-	-	-	-	-	-	-
3.14	Industrie della gomma	83	17	56	108	204	50	6	524
3.15	Produz. cellulosa per tessuti e fibre chimiche	-	-	2	-	-	-	-	2
3.16	Industrie della carta e cartotecnica	130	49	131	547	594	258	6	1.715
3.17	Industrie poligrafiche ed editoriali	210	54	290	660	146	280	8	1.648
3.18	Industrie foto-fono-cinematografiche	137	41	11	21	7	34	1	252
3.19	Industrie prodotti materie plastiche	200	45	316	607	1.226	309	6	2.709
3.20	Industrie manifatturiere varie	204	39	288	964	1.211	336	6	3.048
4	Costruzioni e installazione di impianti	3.956	620	1.085	8.423	6.482	1.238	48	21.852
4.01	Industrie delle costruzioni	3.298	518	920	7.389	5.950	728	41	18.844
4.02	Industrie dell'installazione di impianti	658	102	165	1.034	532	510	7	3.008
5	Energia elettrica, vapore, gas e acqua	150	4	1.162	1.903	287	3	37	3.546
5.01	Produz. e distribuz. energia elettrica, vapore	8	-	1.091	1.782	205	-	19	3.105
5.02	Produzione e distribuzione di gas	12	2	51	70	24	3	-	162
5.03	Raccolta e distribuzione di acqua	130	2	20	51	58	-	18	279

Segue Tav. 11 - Addetti alle unità locali per categoria posizionale, sesso e per ramo, classe e sottoclasse di attività economica

Segue A — TOTALE

N. classificazione	RAMI, CLASSI E SOTTOCLASSI DI ATTIVITÀ ECONOMICA	IMPRENDITORI, TITOLARI, SOCI DI COOPERATIVA	FAMILIARI COADIUVANTI	DIRIGENTI, IMPIEGATI E CATEGORIE SPECIALI	OPERAI SPECIALIZZATI E QUALIFICATI	OPERAI COMUNI E MANOVALI	APPRENDISTI	ALTRO PERSONALE (Sorveglianti, custodi, ecc.)	TOTALE
6	Commercio	26.170	12.268	5.633	3.051	3.334	1.930	405	52.791
6.01	Commercio all'ingrosso	1.969	622	2.540	1.214	1.384	413	64	8.206
6.01 A	Materie prime agricole e tessili, animali vivi e semiprodotti di origine vegetale e animale	143	63	88	38	45	10	7	394
6.01 B	Prodotti alimentari e bevande	809	281	591	413	545	81	9	2.729
6.01 C	Combustibili, minerali, metalli e prodotti chimici	237	79	392	303	241	25	5	1.282
6.01 D	Legname, materiali da costruzione e articoli di installazione	179	45	167	101	163	17	2	674
6.01 E	Macchine, materiali (per l'industria, il commercio, ecc.) e veicoli	117	25	435	189	116	67	18	967
6.01 F	Mobili di qualsiasi tipo, elettrodomestici e articoli per la casa	111	31	233	82	80	44	1	582
6.01 G	Tessuti, articoli di abbigliamento e arredamento; calzature ed articoli in cuoio	163	38	402	24	51	108	1	787
6.01 H	Prodotti farmaceutici, articoli sanitari e da profumeria	37	7	90	15	46	39	10	244
6.01 I	Apparecchi ottici, fotografici, pietre preziose e altri prodotti non alimentari, n.a.c.	76	16	138	28	44	19	11	332
6.01 L	Materiali vari da recupero	97	37	4	21	53	3	-	215
6.02	Commercio al minuto	15.348	6.941	2.596	1.148	1.081	1.277	82	28.473
6.02 A	Generi alimentari, di bevande e tabacchi	7.973	4.445	409	417	425	440	26	14.135
6.02 B	Tessuti e articoli per l'abbigliamento	2.698	838	636	63	86	275	9	4.605
6.02 C	Articoli di arredamento, mobili, apparecchi e materiali per la casa	1.680	634	464	183	204	188	26	3.379
6.02 D	Autoveicoli, motoveicoli e natanti - Distributori di carburanti e lubrificanti	875	316	342	330	239	167	8	2.277
6.02 E	Prodotti farmaceutici, apparecchi sanitari, vernici, cosmetici, saponi e detersivi	453	119	194	27	34	47	4	878
6.02 F	Mobili, macchine e forniture per ufficio; librerie, giornali e riviste	580	193	112	58	12	44	-	999
6.02 G	Articoli vari - Grandi magazzini	1.089	396	439	70	81	116	9	2.200
6.03	Commercio ambulante	2.698	593	-	-	43	-	-	3.334
6.04	Intermediari commercio, imprese immobiliari, agenzie mediaz., mag. deposito e frigoriferi	407	63	207	145	114	34	30	1.000
6.05	Noleggio di beni mobili	24	5	21	13	2	1	-	66
6.06	Alberghi e pubblici esercizi	5.724	4.044	269	531	710	205	229	11.712
7	Trasporti e comunicazioni	1.961	241	2.267	3.197	1.485	45	957	10.153
7.01	Trasporti terrestri	1.719	219	748	2.586	951	26	80	6.329
7.02	Trasporti marittimi, lacuali e fluviali	48	4	31	29	11	-	11	134
7.03	Trasporti aerei	1	-	10	-	-	1	-	12
7.04	Attività complementari ai trasporti	74	12	82	7	21	10	15	221
7.05	Servizi ausiliari dei trasporti	116	6	142	65	476	8	-	813
7.06	Comunicazioni	3	-	1.254	510	26	-	851	2.644
8	Credito, assicurazione, imprese finanziarie di controllo, gestioni esattoriali	316	32	3.163	165	5	63	39	3.783
8.01	Credito	35	-	2.290	161	1	3	37	2.527
8.01 A	Imprese bancarie	34	-	2.217	154	1	2	35	2.443
8.01 B	Istituti speciali di credito e istituzioni finanziarie	1	-	73	7	-	1	2	84
8.02	Assicurazione	242	25	629	1	4	57	1	959
8.03	Imprese finanziarie di controllo e gestioni esattoriali	39	7	244	3	-	3	1	297
9	Servizi	3.087	591	362	483	906	496	90	6.015
9.01	Servizi per l'igiene e la pulizia	2.612	443	63	332	736	438	27	4.651
9.02	Servizi dello spettacolo e ricreativi	211	111	54	88	91	8	40	603
9.03	Servizi sanitari	2	-	8	33	57	-	-	100
9.03 B	Servizi sanitari privati	2	-	8	33	57	-	-	100
9.04	Servizi per l'istruzione	90	19	113	15	5	14	1	257
9.05	Servizi legali, commerciali, tecnici e artistici	2	-	-	-	-	-	-	2
9.08	Servizi vari, non altrove classificati	170	18	124	15	17	36	22	402
	TOTALE	50.875	17.234	29.675	74.316	58.283	18.484	2.585	251.452

Segue Tav. 11 - Addetti alle unità locali per categoria posizionale, sesso e per ramo, classe e sottoclasse di attività economica

B — MASCHI

N. classificazione	RAMI, CLASSI E SOTTOCLASSI DI ATTIVITÀ ECONOMICA	IMPREDITORI, TITOLARI, SOCI DI COOPERATIVA	FAMILIARI COADIUVANTI	DIRIGENTI, IMPIEGATI E CATEGORIE SPECIALI	OPERAI SPECIALIZZATI E QUALIFICATI	OPERAI COMUNI E MANOVALI	APPRENDISTI	ALTRO PERSONALE (Sorveglianti, custodi, ecc.)	TOTALE
1	Agricoltura, foreste, caccia e pesca	435	69	99	169	165	8	1	946
1.03	Foreste	8	3	-	-	22	-	-	33
1.05	Pesca	143	3	2	5	24	1	-	178
1.05 A	Pesca e allevamenti in acque dolci	143	3	2	5	24	1	-	178
1.05 B	Pesca e allevamenti in acque marine e lagunari	-	-	-	-	-	-	-	-
1.06	Attività connesse con l'agricoltura	284	63	97	164	119	7	1	735
1.06 A	Attività trasformatrici annesse ad aziende agricole che lavorano prodotti propri	26	6	6	28	10	-	-	76
1.06 B	Attività di trasformaz., conservazione, raccolta e vendita prod. agric., in forma associata	66	1	14	91	34	2	-	208
1.06 C	Esercizio di macchine agricole	169	55	2	39	23	4	1	293
1.06 D	Altre associazioni operanti nell'agricoltura	23	1	75	6	52	1	-	158
2	Industrie estrattive	248	72	99	838	327	12	12	1.608
2.01	Estrazione di minerali metalliferi	2	-	10	61	9	-	1	83
2.02	Estrazione di minerali non metalliferi	246	72	89	777	318	12	11	1.525
2.02 A	Estraz. di combustibili solidi, liquidi e gassosi	-	-	8	6	-	-	-	14
2.02 B	Estrazione di altri minerali non metalliferi	2	-	54	258	57	-	11	382
2.02 C	Estrazione di materiali di cava	244	72	27	513	261	12	-	1.129
3	Industrie manifatturiere	13.147	2.251	11.200	42.571	29.181	8.303	828	107.481
3.01	Industrie alimentari e affini	720	214	808	1.388	1.237	113	77	4.557
3.01 A	Industria molitoria e della pastificazione	309	96	30	152	100	29	8	724
3.01 B	Industria dolciaria	82	21	76	81	69	36	1	366
3.01 C	Industria conserviera	98	18	237	304	301	14	52	1.024
3.01 D	Industria casearia	80	28	69	277	208	18	2	682
3.01 E	Industria dei grassi vegetali e animali	20	6	21	73	51	-	5	176
3.01 F	Industrie alimentari varie	25	4	48	76	60	4	-	217
3.01 G	Industria bevande alcoliche e distillaz. di alcool	75	29	225	187	138	8	8	670
3.01 H	Industria idrominerale e bevande analcoliche	31	12	102	238	310	4	1	698
3.02	Industria del tabacco	-	-	10	-	-	-	-	10
3.03	Industrie tessili	578	106	939	3.077	866	273	57	5.896
3.03 A	Industria laniera	11	4	162	847	65	2	6	1.097
3.03 B	Industria cotoniera	96	15	356	1.363	508	77	22	2.437
3.03 C	Industria della seta	3	-	6	15	19	1	-	44
3.03 D	Industria canapa, lino, iuta e simili	9	2	-	6	3	2	-	22
3.03 E	Lavorazione fibre chimiche (artific. e sintetiche)	8	4	14	39	30	5	1	101
3.03 F	Industria delle maglie e calze	370	65	299	524	153	169	18	1.598
3.03 G	Altre industrie tessili	81	16	102	283	88	17	10	597
3.04	Industrie vestiario, abbigl., arredam. e affini	783	81	229	585	391	91	13	2.173
3.05	Industrie delle calzature	439	29	185	932	372	190	8	2.155
3.06	Industrie delle pelli e del cuoio	65	11	34	237	36	11	8	402
3.07	Industrie del legno	1.384	276	115	955	749	331	5	3.815
3.07 A	Industria del legno, del sughero e affini	1.346	262	104	872	716	308	5	3.613
3.07 B	Industria veicoli e carpenteria navale in legno	38	14	11	83	33	23	-	202
3.08	Industrie mobilio e arredamento in legno	359	70	195	769	487	202	6	2.088
3.09	Industrie metallurgiche	326	29	1.942	7.899	7.983	282	212	18.673
3.10	Industrie meccaniche	6.892	1.179	4.121	18.085	10.027	5.647	229	46.180
3.10 A	Fonderie di 2ª fusione	324	57	580	2.297	2.457	219	27	5.961
3.10 B	Carpenter. metallica, arredi, apparecchi termici	516	80	331	1.748	1.126	761	30	4.592
3.10 C	Macchine motr., appar. imp. sollev. e trasp.	47	6	84	430	168	115	4	854
3.10 D	Macchine utensili e utensileria	335	60	996	3.350	698	927	48	6.410
3.10 E	Macchine operatrici per agricoltura e industria	408	65	830	3.476	1.724	748	24	7.275
3.10 F	Minuteria metallica, stoviglie, armi e munizioni	692	179	829	4.044	1.793	627	61	8.225
3.10 G	Meccanica di precisione e affini	62	5	61	256	104	100	1	589
3.10 H	Apparecchi elettrici e di telecomunicazioni	135	8	237	612	587	165	21	1.765
3.10 I	Officine meccaniche	4.373	719	173	1.872	1.370	1.985	17	10.509
3.11	Costruzione mezzi di trasporto	135	23	1.235	3.941	3.637	391	133	9.495
3.12	Lavorazione minerali non metalliferi	534	86	311	1.682	1.144	107	6	3.870
3.13	Ind. chimiche e derivati petrolio e carbone	65	8	396	900	532	13	47	1.961
3.13 A	Industria prodotti chimici di base	9	-	256	692	350	7	30	1.344
3.13 B	Industria prodotti chimici per industria e agric.	29	4	71	157	146	5	12	428
3.13 C	Industria prodotti farmaceutici	12	-	57	44	23	-	5	141
3.13 D	Industria prod. chimici per cons. non industr.	15	4	12	7	13	1	-	52
3.13 E	Industria derivati petrolio e carbone	-	-	-	-	-	-	-	-
3.14	Industrie della gomma	81	14	36	105	161	35	4	436
3.15	Prod. cellulosa per tessuti e fibre chimiche	-	-	1	-	-	-	-	1
3.16	Industrie della carta e cartotecnica	112	25	93	435	372	80	6	1.123
3.17	Industrie poligrafiche ed editoriali	193	35	154	473	114	207	5	1.181
3.18	Industrie foto-fono-cinematografiche	125	20	3	11	4	20	1	184
3.19	Industrie prodotti materie plastiche	174	22	198	522	613	125	6	1.660
3.20	Industrie manifatturiere varie	182	23	195	575	456	185	5	1.621
4	Costruzioni e installazione di impianti	3.930	558	828	8.422	6.389	1.212	48	21.387
4.01	Industrie delle costruzioni	3.275	490	722	7.388	5.862	717	41	18.495
4.02	Industrie dell'installazione di impianti	655	68	106	1.034	527	495	7	2.892
5	Energia elettrica, vapore, gas e acqua	149	3	995	1.898	285	2	37	3.369
5.01	Prod. e distrib. energia elettrica, vapore	8	-	955	1.778	204	-	19	2.964
5.02	Produzione e distribuzione di gas	11	1	25	70	24	2	-	133
5.03	Raccolta e distribuzione di acqua	130	2	15	50	57	-	18	272

Segue Tav. 11 - Addetti alle unità locali per categoria posizionale, sesso e per ramo, classe e sottoclasse di attività economica

Segue B — MASCHI

N. classificazione	RAMI, CLASSI E SOTTOCLASSI DI ATTIVITÀ ECONOMICA	IMPRENDITORI, TITOLARI, SOCI DI COOPERATIVA	FAMILIARI COADIUVANTI	DIRIGENTI, IMPIEGATI E CATEGORIE SPECIALI	OPERAI SPECIALIZZATI E QUALIFICATI	OPERAI COMUNI E MANOVALI	APPRENDISTI	ALTRO PERSONALE (Sorveglianti, custodi, ecc.)	TOTALE
6	Commercio	15.270	4.711	3.043	2.622	2.534	938	223	29.341
6.01	Commercio all'ingrosso	1.823	371	1.644	1.183	1.208	186	55	6.470
6.01 A	Materie prime agricole e tessili, animali vivi e semiproducti di origine vegetale e animale	138	51	59	38	44	4	6	340
6.01 B	Prodotti alimentari e bevande	750	168	438	402	462	40	6	2.266
6.01 C	Combustibili, minerali, metalli e prodotti chimici	218	45	246	302	237	7	3	1.058
6.01 D	Legname, materiali da costruzione e articoli di installazione	166	33	95	101	162	13	1	571
6.01 E	Macchine, materiali (per l'industria, il commercio, ecc.) e veicoli	114	9	319	188	108	46	18	802
6.01 F	Mobili di qualsiasi tipo, elettrodomestici e articoli per la casa	98	15	143	77	64	27	1	425
6.01 G	Tessuti, articoli di abbigliamento e arredamento; calzature ed articoli in cuoio	148	18	235	14	31	34	1	481
6.01 H	Prodotti farmaceutici, articoli sanitari e da profumeria	31	3	29	13	34	5	9	124
6.01 I	Apparecchi ottici, fotografici, pietre preziose e altri prodotti non alimentari, n.a.c.	66	8	77	27	32	8	10	228
6.01 L	Materiali vari da recupero	94	21	3	21	34	2	-	175
6.02	Commercio al minuto	8.334	2.584	1.134	951	868	619	36	14.526
6.02 A	Generi alimentari, di bevande e tabacchi	4.219	1.624	198	323	330	271	11	6.976
6.02 B	Tessuti e articoli per l'abbigliamento	970	266	211	11	28	31	3	1.520
6.02 C	Articoli di arredamento, mobili, apparecchi e materiali per la casa	1.144	271	273	175	183	108	10	2.164
6.02 D	Autoveicoli, motoveicoli e natanti - Distributori di carburanti e lubrificanti	774	156	220	325	234	148	7	1.864
6.02 E	Prodotti farmaceutici, apparecchi sanitari, vernici, cosmetici, saponi e detersivi	261	35	71	8	12	9	1	397
6.02 F	Mobili, macchine e forniture per ufficio; librerie, giornali e riviste	235	67	47	46	8	20	-	423
6.02 G	Articoli vari - Grandi magazzini	731	165	114	63	73	32	4	1.182
6.03	Commercio ambulante	2.316	280	-	-	30	-	-	2.626
6.04	Intermediari commercio, imprese immobiliari, agenzie mediaz., mag. deposito e frigoriferi	390	25	118	145	111	12	28	829
6.05	Noleggio di beni mobili	21	4	16	13	2	1	-	57
6.06	Alberghi e pubblici esercizi	2.386	1.447	131	330	315	120	104	4.833
7	Trasporti e comunicazioni	1.916	213	1.458	3.027	1.453	25	712	8.804
7.01	Trasporti terrestri	1.694	198	625	2.582	930	17	57	6.103
7.02	Trasporti marittimi, lacuali e fluviali	45	4	29	29	11	-	11	129
7.03	Trasporti aerei	1	-	6	-	-	1	-	8
7.04	Attività complementari ai trasporti	66	6	80	7	21	7	15	202
7.05	Servizi ausiliari dei trasporti	108	5	78	65	465	-	-	721
7.06	Comunicazioni	2	-	640	344	26	-	629	1.641
8	Credito, assicurazione, imprese finanziarie di controllo, gestioni esattoriali	291	13	2.560	165	2	2	35	3.068
8.01	Credito	35	-	2.100	161	1	1	33	2.331
8.01 A	Imprese bancarie	34	-	2.035	154	1	1	31	2.256
8.01 B	Istituti speciali di credito e istituzioni finanziarie	1	-	65	7	-	-	2	75
8.02	Assicurazione	222	10	256	1	1	1	1	492
8.03	Imprese finanziarie di controllo e gestioni esattoriali	34	3	204	3	-	-	1	245
9	Servizi	1.654	233	173	403	543	110	72	3.188
9.01	Servizi per l'igiene e la pulizia	1.243	148	48	280	445	97	20	2.281
9.02	Servizi dello spettacolo e ricreativi	190	66	20	79	72	8	31	466
9.03	Servizi sanitari	2	-	-	17	11	-	-	30
9.03 B	Servizi sanitari privati	2	-	-	17	11	-	-	30
9.04	Servizi per l'istruzione	85	13	66	15	2	-	1	182
9.05	Servizi legali, commerciali, tecnici e artistici	2	-	-	-	-	-	-	2
9.08	Servizi vari, non altrove classificati	132	6	39	12	13	5	20	227
	TOTALE	37.040	8.123	20.455	60.115	40.879	10.612	1.968	179.192

Tav. 12 - Mezzi di trasporto terrestri in dotazione alle unità locali per tipo e per ramo, classe e sottoclasse di attività economica

N. classificazione	RAMI, CLASSI E SOTTOCLASSI DI ATTIVITÀ ECONOMICA	MOTOVEICOLI		AUTOVETTURE		AUTOCARRI		RIMORCHI		AUTOVEICOLI PER USI SPECIALI O PER TRASPORTO SPECIFICO	
		Unità locali	N	Unità locali	N	Unità locali	N	Unità locali	N	Unità locali	N
1	Agricoltura, foreste, caccia e pesca	10	11	48	65	36	42	3	3	13	31
1.03	Foreste	1	1	1	1	2	2	-	-	-	-
1.05	Pesca	1	1	3	3	3	3	-	-	1	2
1.05 A	Pesca e allev. in acque dolci	1	1	3	3	3	3	-	-	1	2
1.05 B	Pesca e allev. acque marine e lagunari	-	-	-	-	-	-	-	-	-	-
1.06	Attiv. connesse con l'agricoltura	8	9	44	61	31	37	3	3	12	29
1.06 A	Att. trasf. annesse aziende agricole che lavorano prodotti propri	-	-	5	5	6	6	-	-	-	-
1.06 B	Att. trasf., conservazione, raccolta e vend. prod. agric., in forma associata	3	3	2	3	6	8	-	-	-	-
1.06 C	Esercizio macchine agricole	4	5	34	50	7	9	3	3	12	29
1.06 D	Altre associazioni operanti nell'agric.	1	1	3	3	12	14	-	-	-	-
2	Industrie estrattive	3	3	43	65	68	141	4	7	18	51
2.01	Estraz. minerali metalliferi	-	-	2	3	2	3	-	-	1	2
2.02	Estraz. minerali non metalliferi	3	3	41	62	66	138	4	7	17	49
2.02 A	Estr. comb. solidi, liquidi e gassosi	-	-	2	8	-	-	-	-	-	-
2.02 B	Estr. altri min. non metalliferi	-	-	4	9	2	2	-	-	1	5
2.02 C	Estr. materiali di cava	3	3	35	45	64	136	4	7	16	44
3	Industrie manifatturiere	698	792	4.026	5.370	2.047	2.988	71	192	133	284
3.01	Industrie alimentari e affini	80	105	263	438	271	653	14	34	13	24
3.01 A	Ind. molitoria e pastificazione	40	49	75	90	79	119	4	7	1	2
3.01 B	Industria dolciaria	5	7	26	52	22	67	-	-	1	1
3.01 C	Industria conserviera	7	8	47	105	32	76	-	-	6	16
3.01 D	Industria casearia	7	11	33	45	45	121	2	7	1	1
3.01 E	Ind. grassi vegetali e animali	-	-	11	12	9	16	2	2	-	-
3.01 F	Industrie alimentari varie	2	2	6	13	15	62	1	1	-	-
3.01 G	Ind. bevande alcoliche e distill. alcool	7	8	53	93	44	74	2	9	3	3
3.01 H	Ind. idromin. e bevande analcoliche	12	20	12	28	25	118	3	8	1	1
3.02	Industria del tabacco	-	-	1	1	-	-	-	-	-	-
3.03	Industrie tessili	21	26	294	353	120	150	5	16	5	5
3.03 A	Industria laniera	2	2	7	11	3	3	-	-	-	-
3.03 B	Industria cotoniera	6	10	28	35	29	32	4	15	1	1
3.03 C	Industria della seta	-	-	1	2	1	1	-	-	-	-
3.03 D	Ind. canapa, lino, iuta e simili	-	-	4	4	3	4	-	-	-	-
3.03 E	Lavor. fibre chimiche	-	-	3	3	2	2	-	-	-	-
3.03 F	Industria maglie e calze	7	8	222	265	65	82	-	-	2	2
3.03 G	Altre industrie tessili	6	6	29	33	17	26	1	1	2	2
3.04	Ind. vestiario, abbigl., arredamento	31	33	197	236	72	119	-	-	3	3
3.05	Industrie delle calzature	2	2	54	88	28	46	1	3	3	3
3.06	Ind. delle pelli e del cuoio	4	5	14	22	9	10	-	-	1	1
3.07	Industrie del legno	72	76	365	411	180	199	6	10	15	19
3.07 A	Ind. legno, sughero e affini	71	75	357	402	177	193	5	6	15	19
3.07 B	Ind. veic. e carpent. navale legno	1	1	8	9	3	6	1	4	-	-
3.08	Ind. mobilio e arredamento in legno	16	17	95	118	69	91	-	-	2	3
3.09	Industrie metallurgiche	22	32	98	183	98	155	17	85	15	102
3.10	Industrie meccaniche	359	391	2.197	2.888	859	1.041	7	7	43	49
3.10 A	Fonderie di 2ª fusione	8	8	106	147	86	103	1	1	4	6
3.10 B	Carpent. metall., arredi, app. termici	23	28	140	182	142	168	-	-	5	6
3.10 C	Macch. motr., app. imp. soll. e trasp.	2	3	16	26	14	23	-	-	-	-
3.10 D	Macchine utensili	16	17	142	227	37	46	-	-	1	2
3.10 E	Macch. operatrici per agric. e ind.	22	28	143	276	90	133	-	-	3	3
3.10 F	Minut. metall., stoviglie, armi, ecc.	33	35	280	423	108	134	3	3	9	9
3.10 G	Meccanica di precisione e affini	5	5	17	24	11	13	-	-	-	-
3.10 H	App. elettr. e di telecomunicazioni	13	13	54	97	38	56	-	-	1	1
3.10 I	Officine meccaniche	37	254	1.299	1.486	333	365	3	3	20	22
3.11	Costruzione mezzi di trasporto	6	6	56	106	38	79	1	1	5	6
3.12	Lavor. minerali non metalliferi	24	31	125	175	124	178	13	25	17	56
3.13	Ind. chim. e deriv. petrolio e carb.	12	15	34	57	31	60	5	6	4	5
3.13 A	Ind. prodotti chimici di base	4	7	5	9	6	9	-	-	1	1
3.13 B	Ind. prod. chimici per ind. e agric.	5	5	13	22	18	37	4	5	1	2
3.13 C	Ind. prodotti farmaceutici	1	1	6	14	2	6	1	1	1	1
3.13 D	Ind. prod. chimici per cons. non ind.	2	2	10	12	5	8	-	-	1	1
3.13 E	Ind. derivati petrolio e carbone	-	-	-	-	-	-	-	-	-	-
3.14	Industrie della gomma	6	6	18	24	16	22	-	-	1	1
3.15	Prod. cellul. per tess. e fibre chim.	-	-	-	-	-	-	-	-	-	-
3.16	Ind. della carta e cartotecnica	7	7	29	31	41	58	1	1	2	2
3.17	Ind. poligrafiche ed editoriali	15	16	46	70	15	17	-	-	-	-
3.18	Ind. foto-fono-cinematografiche	2	3	30	34	-	-	-	-	-	-
3.19	Ind. prodotti materie plastiche	13	15	73	89	52	72	1	4	3	4
3.20	Ind. manifatturiere varie	6	6	37	46	24	38	-	-	1	1
4	Costruzioni e install. di impianti	499	556	1.391	1.876	770	1.040	25	60	78	122
4.01	Ind. delle costruzioni	413	454	1.041	1.374	637	863	22	52	70	109
4.02	Ind. installazione di impianti	86	102	350	502	133	177	3	8	8	13
5	Energ. elettrica, vapore, gas e acqua	46	160	55	228	42	180	17	23	26	56
5.01	Prod. e distr. energia elettr., vapore	22	128	41	207	33	152	16	22	26	56
5.02	Produzione e distribuzione di gas	9	14	8	14	6	25	1	1	-	-
5.03	Raccolta e distrib. di acqua	15	18	6	7	3	3	-	-	-	-

Segue Tav. 12 - Mezzi di trasporto terrestri in dotazione alle unità locali per tipo e per ramo, classe e sottoclasse di attività economica

N. classifica-zione	RAMI, CLASSI E SOTTOCLASSI DI ATTIVITÀ ECONOMICA	MOTOVEICOLI		AUTOVETTURE		AUTOCARRI		RIMORCHI		AUTOVEICOLI PER USI SPECIALI O PER TRASPORTO SPECIFICO	
		Unità locali	N	Unità locali	N	Unità locali	N	Unità locali	N	Unità locali	N
6	Commercio	1.853	1.967	4.938	5.635	2.022	2.933	59	73	110	236
6.01	Commercio all'ingrosso	223	260	665	980	901	1.648	41	50	59	176
6.01 A	Materie prime agricole e tessili e sem-pr. di origine vegetale e animale	7	7	44	59	75	114	5	7	-	-
6.01 B	Prodotti alimentari e bevande	96	114	293	390	433	829	4	5	14	38
6.01 C	Combustibili, minerali, metalli e prodotti chimici	23	25	73	124	128	292	13	18	31	115
6.01 D	Legname, materiali da costruzione e articoli di installazione	13	13	37	47	81	118	14	14	7	15
6.01 E	Macchine, materiali (per l'industria, commercio, ecc.) e veicoli	19	23	54	107	28	46	-	-	2	2
6.01 F	Mobili di qualsiasi tipo, elettrodomestici e articoli per la casa	17	18	47	93	45	80	-	-	1	2
6.01 G	Tessuti, articoli abbigl. e arredam.; calzature ed articoli in cuoio	23	25	57	76	29	47	-	-	2	2
6.01 H	Prodotti farmaceutici, articoli sanitari e profumeria	8	15	13	25	8	10	-	-	-	-
6.01 I	Apparecchi ottici, fotografici e altri prodotti non alimentari, n.a.c.	10	11	21	27	22	35	-	-	-	-
6.01 L	Materiali vari da recupero	7	9	26	32	52	77	5	6	2	2
6.02	Commercio al minuto	1.020	1.089	2.500	2.774	590	707	5	6	44	46
6.02 A	Generi alimentari, bevande e tabacchi	740	787	1.328	1.416	233	253	-	-	27	29
6.02 B	Tessuti e articoli di abbigliamento	29	31	296	317	31	35	-	-	2	2
6.02 C	Articoli di arredam., mobili, apparecchi e materiali per la casa	134	142	482	568	197	240	2	2	8	8
6.02 D	Autoveicoli, motov. e natanti - Distributori di carburanti e lubrificanti	29	38	110	166	38	59	1	1	4	4
6.02 E	Prod. farmaceutici, apparecchi sanitari, vernici, cosmetici, detersivi	14	14	47	52	5	6	-	-	-	-
6.02 F	Mobili, macchine e forniture per ufficio; librerie, giornali e riviste	20	23	57	68	8	12	-	-	-	-
6.02 G	Articoli vari - Grandi magazzini	54	54	180	187	78	102	2	3	3	3
6.03	Commercio ambulante	560	564	1.332	1.357	472	485	8	8	-	-
6.04	Intermediari comm., impr. immob., ag. mediaz., mag. depos. e frigorif.	13	16	86	130	44	77	3	3	3	4
6.05	Noleggio di beni mobili	1	1	14	33	-	-	-	-	1	7
6.06	Alberghi e pubblici esercizi	36	37	341	361	15	16	2	6	3	3
7	Trasporti e comunicazioni	46	48	461	780	1.132	1.735	278	605	35	73
7.01	Trasporti terrestri	41	41	423	526	1.117	1.718	276	505	31	59
7.02	Trasporti marittimi, lacuali e fluviali	-	-	1	1	1	1	-	-	-	-
7.03	Trasporti aerei	-	-	-	-	-	-	-	-	-	-
7.04	Attività complementari ai trasporti	2	4	7	9	3	3	-	-	2	3
7.05	Servizi ausiliari dei trasporti	3	3	12	23	10	12	1	65	1	10
7.06	Comunicazioni	-	-	18	221	1	1	1	35	1	1
8	Credito, assicurazione, impr. finanziarie controllo, gest. esattoriali	4	7	91	133	-	-	-	-	1	2
8.01	Credito	-	-	14	36	-	-	-	-	-	-
8.01 A	Imprese bancarie	-	-	13	34	-	-	-	-	-	-
8.01 B	Istituti speciali di credito e istituzioni finanziarie	-	-	1	2	-	-	-	-	-	-
8.02	Assicurazione	2	5	68	87	-	-	-	-	-	-
8.03	Imprese finanziarie di controllo e gestioni esattoriali	2	2	9	10	-	-	-	-	1	2
9	Servizi	58	167	289	437	63	74	10	14	35	96
9.01	Servizi per l'igiene e la pulizia	53	161	169	214	29	35	1	1	30	87
9.02	Servizi dello spettacolo e ricreativi	2	2	16	21	7	11	3	7	1	1
9.03	Servizi sanitari	1	1	2	2	-	-	-	-	-	-
9.03 B	Servizi sanitari privati	1	1	2	2	-	-	-	-	-	-
9.04	Servizi per l'istruzione	1	1	88	178	25	25	6	6	4	8
9.05	Servizi legali, commerciali e tecnici	-	-	-	-	-	-	-	-	-	-
9.08	Servizi vari, non altrove classificati	1	2	14	22	2	3	-	-	-	-
	TOTALE	3.217	3.711	11.342	14.589	6.180	9.133	467	977	449	951

Tav. 13 - Personale dipendente occupato nel 1970 per mese e per ramo, classe e sottoclasse di attività economica (1)

A — DIRIGENTI, IMPIEGATI E CATEGORIE SPECIALI

N. classifica- zione	RAMI, CLASSI E SOTTOCLASSI DI ATTIVITÀ ECONOMICA	GENNAIO	FEBBRAIO	MARZO	APRILE	MAGGIO	GIUGNO	LUGLIO	AGOSTO	SETTEMBRE	OTTOBRE	NOVEMBRE	DICEMBRE	MEDIA ANNUA
1	Agricoltura, foreste, caccia e pesca	122	125	127	126	125	124	124	121	121	123	124	124	124
1.03	Foreste	-	-	-	-	-	-	-	-	-	-	-	-	-
1.05	Pesca	2	2	2	2	2	2	2	2	2	2	2	2	2
1.05 A	Pesca e allev. in acque dolci	2	2	2	2	2	2	2	2	2	2	2	2	2
1.05 B	Pesca e allev. acque marine e lagunari	-	-	-	-	-	-	-	-	-	-	-	-	-
1.06 A	Attiv. connesse con l'agricoltura	120	123	125	124	123	122	122	119	119	121	122	122	122
1.06 A	Att. trasf. annesse aziende agricole che lavorano prodotti propri	4	4	4	4	4	4	4	4	4	4	4	4	4
1.06 B	Att. trasf., conservazione, raccolta e vend. prod. agric., in forma associata	19	20	19	17	17	17	18	18	17	18	19	19	18
1.06 C	Esercizio macchine agricole	-	-	-	-	-	-	-	-	-	-	-	-	-
1.06 D	Altre associazioni operanti nell'agric.	97	99	102	103	102	101	100	97	98	99	99	99	100
2	Industrie estrattive	100	101	100	101	102	102	102	104	105	107	107	107	103
2.01	Estraz. minerali metalliferi	10	10	10	11	11	11	11	11	11	11	11	11	11
2.02	Estraz. minerali non metalliferi	90	91	90	90	91	91	91	93	94	96	96	96	92
2.02 A	Estr. comb. solidi, liquidi e gassosi	9	9	9	9	9	8	8	8	8	9	9	9	9
2.02 B	Estr. altri min. non metalliferi	60	60	60	60	60	61	61	61	62	62	62	62	61
2.02 C	Estr. materiali di cava	21	22	21	21	22	22	22	24	24	25	25	25	23
3	Industrie manifatturiere	3.531	3.817	3.910	4.000	4.068	4.179	4.247	4.280	4.452	4.542	4.632	4.604	4.193
3.01	Industrie alimentari e affini	1.092	1.151	1.128	1.123	1.132	1.131	1.136	1.129	1.131	1.140	1.148	1.142	1.132
3.01 A	Ind. molitoria e pastificazione	46	47	47	48	49	50	50	50	50	51	51	51	49
3.01 B	Industria dolciaria	104	108	112	109	110	108	110	107	106	111	116	115	110
3.01 C	Industria conserviera	327	339	339	340	345	345	342	344	347	345	347	345	342
3.01 D	Industria casearia	95	95	97	96	96	96	96	97	96	97	99	99	97
3.01 E	Ind. grassi vegetali e animali	37	37	38	38	38	38	37	28	27	27	26	26	33
3.01 F	Industrie alimentari varie	82	83	83	83	81	81	80	81	82	82	84	84	82
3.01 G	Ind. bevande alcoliche e distill. alcool	284	331	299	297	307	306	306	308	312	307	307	305	305
3.01 H	Ind. idromin. e bevande analcoliche	117	111	113	112	116	106	115	116	115	115	118	116	114
3.02	Industria del tabacco	15	15	15	15	15	15	15	15	15	15	15	15	15
3.03	Industrie tessili	1.244	1.253	1.257	1.263	1.275	1.275	1.282	1.317	1.336	1.348	1.358	1.353	1.297
3.03 A	Industria laniera	241	243	239	240	243	242	236	238	235	232	233	225	237
3.03 B	Industria cotoniera	462	463	465	468	471	470	470	468	467	465	464	459	466
3.03 C	Industria della seta	16	16	15	14	14	14	14	16	16	17	15	15	15
3.03 D	Ind. canapa, lino, iuta e simili	-	-	-	-	-	-	-	-	-	-	-	-	-
3.03 E	Lavor. fibre chimiche	15	15	15	16	16	16	18	18	18	19	19	20	17
3.03 F	Industria maglie e calze	379	383	390	391	398	401	409	440	460	474	486	492	425
3.03 G	Altre industrie tessili	131	133	133	134	133	132	135	137	140	141	141	142	136
3.04	Ind. vestiario, abbigl., arredamento	403	430	434	443	448	448	452	450	464	470	478	475	450
3.05	Industrie delle calzature	207	209	213	212	207	212	214	210	221	220	224	226	215
3.06	Ind. delle pelli e del cuoio	35	35	34	34	34	40	46	46	46	48	47	47	41
3.07	Industrie del legno	128	129	128	130	139	139	140	141	150	146	147	144	138
3.07 A	Ind. legno, sughero e affini	121	122	121	122	129	129	130	129	137	133	134	133	128
3.07 B	Ind. veic. e carpent. navale legno	7	7	7	8	10	10	10	12	13	13	13	11	10
3.08	Ind. mobilio e arredamento in legno	241	241	242	251	250	253	249	252	248	248	250	251	248
3.09	Industrie metallurgiche	2.179	2.216	2.239	2.248	2.250	2.265	2.278	2.289	2.308	2.343	2.349	2.352	2.276
3.10	Industrie meccaniche	1.811	4.871	4.915	4.960	4.987	5.032	5.066	5.070	5.123	5.132	5.166	5.171	5.025
3.10 A	Fonderie di 2 ^a fusione	629	632	631	640	636	646	653	655	654	658	665	673	648
3.10 B	Carpent. metall., arredi, app. termici	394	402	408	421	421	432	434	433	438	438	437	437	425
3.10 C	Macch. motr., app. imp. soll. e trasport.	89	94	96	98	95	94	95	96	98	103	105	105	97
3.10 D	Macchine utensili	1.054	1.066	1.089	1.089	1.110	1.122	1.121	1.128	1.147	1.150	1.152	1.155	1.115
3.10 E	Macch. operatrici per agric. e ind.	963	980	993	1.001	1.012	1.006	1.014	1.006	1.022	1.010	1.033	1.028	1.006
3.10 F	Minut. metall., stoviglie, armi, ecc.	1.093	1.100	1.102	1.112	1.111	1.125	1.132	1.140	1.141	1.143	1.144	1.145	1.124
3.10 G	Mecanica di precisione e affini	58	57	56	56	54	55	54	53	54	56	58	57	56
3.10 H	App. elettr. e di telecomunicazioni	309	317	315	316	322	322	330	325	333	338	338	336	325
3.10 I	Officine meccaniche	222	223	225	227	226	230	233	234	236	236	234	235	230
3.11	Costruzione mezzi di trasporto	1.478	1.495	1.517	1.533	1.537	1.545	1.532	1.534	1.551	1.561	1.554	1.538	1.531
3.12	Lavor. minerali non metalliferi	417	418	424	425	425	430	433	430	434	434	435	435	428
3.13	Ind. chim. e deriv. petrolio e carb.	476	488	490	489	488	493	499	490	494	495	507	504	493
3.13 A	Ind. prodotti chimici di base	253	255	256	254	253	256	260	257	256	257	262	260	257
3.13 B	Ind. prod. chimici per ind. e agric.	129	129	130	132	132	133	134	129	133	132	138	138	132
3.13 C	Ind. prodotti farmaceutici	64	74	74	74	74	75	75	76	76	77	78	78	75
3.13 D	Ind. prod. chimici per cons. non ind.	30	30	30	29	29	29	30	28	29	29	29	28	29
3.13 E	Ind. derivati petrolio e carbone	-	-	-	-	-	-	-	-	-	-	-	-	-
3.14	Industrie della gomma	52	52	54	53	56	56	57	57	57	57	56	57	55
3.15	Prod. cellul. per tess. e fibre chim.	-	-	-	-	-	-	-	-	-	-	-	-	-
3.16	Ind. della carta e cartotecnica	105	104	104	103	103	106	105	103	103	102	109	111	105
3.17	Ind. poligrafiche ed editoriali	261	261	261	256	256	255	257	256	261	270	272	273	262
3.18	Ind. foto-fono-cinematografiche	3	3	3	3	3	3	3	3	3	3	4	4	3
3.19	Ind. prodotti materie plastiche	246	253	261	261	261	269	269	272	284	284	285	280	269
3.20	Ind. manifatturiere varie	188	193	191	198	202	212	214	216	223	226	228	226	210
4	Costruzioni e install. di impianti	737	740	761	775	794	792	792	788	786	790	796	774	777
4.01	Ind. delle costruzioni	587	588	609	622	641	641	639	634	632	640	644	623	625
4.02	Ind. installazione di impianti	150	152	152	153	153	151	153	154	154	150	152	151	152
5	Energ. elettrica, vapore, gas e acqua	1.121	1.124	1.122	1.117	1.114	1.114	1.117	1.115	1.121	1.124	1.122	1.124	1.120
5.01	Prod. e distr. energia elettr., vapore	1.070	1.072	1.070	1.065	1.063	1.063	1.067	1.066	1.071	1.074	1.072	1.074	1.069
5.02	Produzione e distribuzione di gas	33	34	34	34	33	33	32	32	32	32	32	32	33
5.03	Raccolta e distrib. di acqua	18	18	18	18	18	18	18	17	18	18	18	18	18

(1) I valori medi, riportati nell'ultima colonna, in corrispondenza dei totali relativi ai vari raggruppamenti (classi e rami), possono non corrispondere alla somma dei valori relativi ai loro componenti a causa degli arrotondamenti all'unità effettuati sui valori stessi.

Segue Tav. 13 - Personale dipendente occupato nel 1970 per mese e per ramo, classe e sottoclasse di attività economica (1)

Segue A — DIRIGENTI, IMPIEGATI E CATEGORIE SPECIALI

N. classificazione	RAMI, CLASSI E SOTTOCLASSI DI ATTIVITÀ ECONOMICA	GENNAIO	FEBBRAIO	MARZO	APRILE	MAGGIO	GIUGNO	LUGLIO	AGOSTO	SETTEMBRE	OTTOBRE	NOVEMBRE	DICEMBRE	MEDIA ANNUA
6	Commercio	4.593	4.848	5.066	5.205	5.043	5.064	5.158	5.091	4.966	5.225	5.158	5.232	5.054
6.01	Commercio all'ingrosso	2.071	2.103	2.112	2.145	2.160	2.156	2.170	2.173	2.179	2.221	2.230	2.242	2.164
6.01 A	Materie prime agricole e tessili e semipr. di origine vegetale e animale	40	40	43	45	45	47	48	48	46	48	45	45	45
6.01 B	Prodotti alimentari e bevande	490	505	503	517	521	517	529	528	528	530	538	544	521
6.01 C	Combustibili, minerali, metalli e prodotti chimici	359	359	362	364	357	359	359	360	364	359	362	360	360
6.01 D	Legname, materiali da costruzione e articoli di installazione	137	142	143	143	142	142	141	140	138	134	133	131	139
6.01 E	Macchine, materiali (per l'industria, commercio, ecc.) e veicoli	348	346	354	360	373	371	377	386	383	378	380	385	370
6.01 F	Mobili di qualsiasi tipo, elettrodomestici e articoli per la casa	179	183	183	183	184	187	186	189	194	194	195	198	188
6.01 G	Tessuti, articoli abbigl. e arredam.; calzature ed articoli in cuoio	315	316	313	320	320	319	319	318	317	367	366	369	330
6.01 H	Prodotti farmaceutici, articoli sanitari e profumeria	79	81	81	84	88	88	88	89	90	89	88	88	86
6.01 I	Apparecchi ottici, fotografici e altri prodotti non alimentari, n.a.c.	122	129	128	127	128	124	121	113	117	120	121	120	123
6.01 L	Materiali vari da recupero	2	2	2	2	2	2	2	2	2	2	2	2	2
6.02	Commercio al minuto	2.223	2.445	2.639	2.728	2.542	2.555	2.633	2.560	2.424	2.668	2.609	2.670	2.558
6.02 A	Generi alimentari, bevande e tabacchi	327	325	324	328	328	332	332	332	334	332	339	343	331
6.02 B	Tessuti e articoli di abbigliamento	503	504	503	500	505	511	507	514	523	519	523	532	512
6.02 C	Articoli di arredam., mobili, apparecchi e materiali per la casa	577	812	1.003	1.086	887	894	954	855	702	956	866	907	875
6.02 D	Autoveicoli, motov. e natanti - Distributori di carburanti e lubrificanti	305	305	304	306	309	306	315	319	322	323	323	325	314
6.02 E	Prod. farmaceutici, apparecchi sanitari, vernici, cosmetici, detersivi	151	148	148	151	154	153	152	154	153	155	158	157	153
6.02 F	Mobili, macchine e forniture per ufficio; librerie, giornali e riviste	70	79	80	81	82	84	83	83	85	87	90	90	83
6.02 G	Articoli vari - Grandi magazzini	290	272	277	276	277	275	290	303	305	296	310	316	291
6.03	Commercio ambulante	-	-	-	-	-	-	-	-	-	-	-	-	-
6.04	Intermediari comm., impr. immob., ag. mediaz., mag. depos. e frigorif.	149	153	153	153	153	153	153	152	156	158	156	155	154
6.05	Noleggio di beni mobili	18	17	17	17	18	18	19	22	23	21	21	20	19
6.06	Alberghi e pubblici esercizi	132	130	145	162	170	182	183	184	184	157	142	145	160
7	Trasporti e comunicazioni	2.122	2.118	2.132	2.144	2.185	2.233	2.241	2.232	2.233	2.337	2.218	2.225	2.202
7.01	Trasporti terrestri	653	655	668	673	694	726	727	726	727	730	726	729	703
7.02	Trasporti marittimi, lacuali e fluviali	38	38	38	38	39	39	39	39	39	39	39	39	39
7.03	Trasporti aerei	11	11	11	11	11	11	11	11	11	11	11	11	11
7.04	Attività complementari ai trasporti	72	72	72	73	75	78	79	79	79	76	74	74	75
7.05	Servizi ausiliari dei trasporti	125	126	127	130	133	134	136	136	135	138	134	133	132
7.06	Comunicazioni	1.223	1.216	1.216	1.219	1.233	1.245	1.249	1.241	1.242	1.343	1.234	1.239	1.242
8	Credito, assicurazione, impr. finanziarie controllo, gest. esattoriali	2.754	2.759	2.771	2.778	2.816	2.826	2.841	2.860	2.870	2.872	2.875	2.878	2.825
8.01	Credito	2.082	2.084	2.091	2.093	2.122	2.124	2.127	2.140	2.149	2.148	2.149	2.151	2.122
8.01 A	Imprese bancarie	2.018	2.020	2.028	2.029	2.057	2.059	2.062	2.074	2.082	2.083	2.082	2.083	2.056
8.01 B	Istituti speciali di credito e istituzioni finanziarie	64	64	63	64	65	65	65	66	67	65	67	68	65
8.02	Assicurazione	459	460	466	471	481	491	501	506	508	510	514	514	490
8.03	Imprese finanziarie di controllo e gestioni esattoriali	213	215	214	214	213	211	213	214	213	214	212	213	213
9	Servizi	276	291	298	298	301	301	300	302	305	307	307	294	298
9.01	Servizi per l'igiene e la pulizia	34	35	34	35	36	36	37	40	39	39	39	39	37
9.02	Servizi dello spettacolo e ricreativi	45	44	44	45	45	45	45	43	44	45	45	45	45
9.03	Servizi sanitari	4	4	7	8	9	9	9	9	9	9	8	6	8
9.03 B	Servizi sanitari privati	4	4	7	8	9	9	9	9	9	9	8	6	8
9.04	Servizi per l'istruzione	109	110	111	110	109	109	110	111	112	113	112	112	111
9.05	Servizi legali, commerciali e tecnici	-	-	-	-	-	-	-	-	-	-	-	-	-
9.08	Servizi vari, non altrove classificati	84	98	102	100	102	102	99	99	101	101	103	92	99
	TOTALE	25.406	25.923	26.287	26.544	26.548	26.735	26.922	26.893	26.959	27.427	27.339	27.362	26.695

(1) Cfr. corrispondente nota a pag. 55.

Segue Tav. 13 - Personale dipendente occupato nel 1970 per mese e per ramo, classe e sottoclasse di attività economica (1)

B — ALTRO PERSONALE

N. classifica-zione	RAMI, CLASSI E SOTTOCLASSI DI ATTIVITÀ ECONOMICA	GENNAIO	FEBBRAIO	MARZO	APRILE	MAGGIO	GIUGNO	LUGLIO	AGOSTO	SETTEMBRE	OTTOBRE	NOVEMBRE	DICEMBRE	MEDIA ANNUA
1	Agricoltura, foreste, caccia e pesca	317	299	279	297	291	288	297	305	319	332	327	323	306
1.03	Foreste	2	2	2	22	23	20	21	21	20	23	19	5	15
1.05	Pesca	14	14	14	16	14	14	14	15	14	12	12	11	14
1.05 A	Pesca e allev. in acque dolci	14	14	14	16	14	14	14	15	14	12	12	11	14
1.05 B	Pesca e allev. acque marine e lagunari	-	-	-	-	-	-	-	-	-	-	-	-	-
1.06	Attiv. connesse con l'agricoltura	301	283	263	259	254	254	262	269	285	297	296	307	278
1.06 A	Att. trasf. annesse aziende agricole che lavorano prodotti propri	37	35	35	35	35	35	35	35	35	35	37	38	36
1.06 B	Att. trasf., conservazione, raccolta e vend. prod. agric., in forma associata	140	139	135	134	136	135	134	134	135	132	134	144	136
1.06 C	Esercizio macchine agricole	61	59	59	58	59	60	62	60	59	63	59	59	60
1.06 D	Altre associazioni operanti nell'agric.	63	50	34	32	24	24	31	40	56	67	66	66	46
2	Industrie estrattive	1.085	1.104	1.111	1.122	1.126	1.136	1.146	1.141	1.141	1.162	1.149	1.149	1.131
2.01	Estraz. minerali metalliferi	57	58	62	60	62	60	59	60	62	61	68	67	61
2.02	Estraz. minerali non metalliferi	1.028	1.046	1.049	1.062	1.064	1.076	1.087	1.081	1.079	1.101	1.081	1.082	1.070
2.02 A	Estr. comb. solidi, liquidi e gassosi	5	5	5	5	5	5	5	5	5	5	5	6	5
2.02 B	Estr. altri min. non metalliferi	307	304	306	300	302	305	310	307	307	308	310	313	307
2.02 C	Estr. materiali di cava	716	737	738	757	757	766	772	769	767	788	766	763	758
3	Industrie manifatturiere	107099	108160	108670	109207	109697	110264	111332	110.776	112.611	113.032	113.347	113.089	110.607
3.01	Industrie alimentari e affini	3.813	3.973	3.912	4.011	4.102	4.233	4.245	4.226	4.102	4.051	4.054	4.071	4.066
3.01 A	Ind. molitoria e pastificazione	399	397	398	397	396	396	397	395	391	391	395	391	395
3.01 B	Industria dolciaria	406	394	386	385	389	390	383	379	400	409	434	428	399
3.01 C	Industria conserviera	1.103	1.129	1.152	1.193	1.260	1.299	1.289	1.296	1.293	1.285	1.278	1.274	1.238
3.01 D	Industria casearia	504	508	505	502	501	503	504	502	508	510	525	530	509
3.01 E	Ind. grassi vegetali e animali	160	156	134	129	128	129	129	129	125	126	145	158	137
3.01 F	Industrie alimentari varie	174	172	173	169	166	168	168	165	165	168	170	172	169
3.01 G	Ind. bevande alcoliche e distill. alcool	559	683	588	632	646	662	680	692	622	579	539	547	618
3.01 H	Ind. idromin. e bevande analcoliche	508	534	576	604	616	686	695	678	598	583	568	571	601
3.02	Industria del tabacco	-	-	-	-	-	-	-	-	-	-	-	-	-
3.03	Industrie tessili	17.018	17.049	17.105	17.125	17.164	17.195	17.251	17.188	17.637	17.761	17.721	17.598	17.318
3.03 A	Industria laniera	2.174	2.173	2.184	2.184	2.199	2.196	2.198	2.187	2.181	2.172	2.166	2.082	2.175
3.03 B	Industria cotoniera	6.775	6.758	6.750	6.772	6.778	6.758	6.781	6.760	6.847	6.890	6.852	6.786	6.791
3.03 C	Industria della seta	316	314	306	302	310	311	311	311	307	293	259	256	300
3.03 D	Ind. canapa, lino, iuta e simili	39	38	39	38	39	41	40	40	41	41	40	40	40
3.03 E	Lavor. fibre chimiche	131	139	138	140	139	133	134	132	153	159	167	172	145
3.03 F	Industria maglie e calze	6.098	6.144	6.195	6.215	6.224	6.299	6.304	6.278	6.583	6.693	6.712	6.730	6.373
3.03 G	Altre industrie tessili	1.485	1.483	1.493	1.474	1.475	1.457	1.483	1.480	1.525	1.523	1.525	1.532	1.495
3.04	Ind. vestiario, abbigl., arredamento	7.405	7.530	7.659	7.735	7.749	7.827	7.786	7.720	8.106	8.151	8.363	8.377	7.867
3.05	Industrie delle calzature	3.282	3.294	3.270	3.262	3.249	3.226	3.242	3.199	3.261	3.308	3.340	3.389	3.277
3.06	Ind. delle pelli e del cuoio	425	424	418	407	404	483	481	476	484	483	475	475	453
3.07	Industrie del legno	2.179	2.161	2.148	2.144	2.117	2.150	2.175	2.164	2.197	2.199	2.188	2.191	2.168
3.07 A	Ind. legno, sughero e affini	2.042	2.032	2.027	2.021	1.994	2.028	2.053	2.039	2.076	2.073	2.065	2.066	2.043
3.07 B	Ind. veic. e carpent. navale legno	137	129	121	123	123	122	122	125	121	126	123	125	125
3.08	Ind. mobilio e arredamento in legno	1.694	1.678	1.653	1.633	1.646	1.625	1.617	1.603	1.631	1.631	1.641	1.654	1.642
3.09	Industrie metallurgiche	15.799	15.830	15.947	16.034	16.139	16.169	16.260	16.292	16.481	16.558	16.632	16.545	16.224
3.10	Industrie meccaniche	37.009	37.206	37.295	37.476	37.651	37.706	38.051	37.947	38.456	38.637	38.631	38.563	37.886
3.10 A	Fonderie di 2 ^a fusione	5.477	5.518	5.507	5.537	5.566	5.555	5.531	5.506	5.577	5.539	5.553	5.546	5.534
3.10 B	Carpent. metall., arredi, app. termici	3.619	3.643	3.697	3.708	3.706	3.728	3.773	3.753	3.788	3.763	3.775	3.747	3.725
3.10 C	Macch. motr., app. imp. soll. e trasp.	737	749	745	757	752	749	756	755	765	757	757	750	803
3.10 D	Macchine utensili	4.620	4.628	4.660	4.676	4.690	4.712	4.814	4.892	4.980	5.029	5.043	5.040	4.815
3.10 E	Macch. operatrici per agric. e ind.	6.628	6.692	6.696	6.734	6.781	6.813	6.876	6.825	6.928	6.907	6.866	6.846	6.799
3.10 F	Minut. metall., stoviglie, armi, ecc.	8.461	8.506	8.481	8.543	8.556	8.524	8.575	8.528	8.578	8.587	8.556	8.565	8.538
3.10 G	Meccanica di precisione e affini	554	550	543	540	551	551	570	568	587	593	583	579	564
3.10 H	App. elettr. e di telecomunicazioni	2.103	2.109	2.138	2.167	2.209	2.205	2.231	2.214	2.253	2.245	2.261	2.251	2.199
3.10 I	Officine meccaniche	4.810	4.811	4.828	4.814	4.840	4.869	4.925	4.916	5.000	5.017	5.035	5.029	4.908
3.11	Costruzione mezzi di trasporto	7.141	7.464	7.594	7.647	7.755	7.843	8.083	8.098	8.188	8.190	8.210	8.183	7.866
3.12	Lavor. minerali non metalliferi	3.185	3.287	3.383	3.423	3.415	3.419	3.441	3.380	3.389	3.363	3.350	3.300	3.361
3.13	Ind. chim. e deriv. petrolio e carb.	1.586	1.616	1.634	1.644	1.637	1.642	1.648	1.661	1.676	1.677	1.689	1.715	1.652
3.13 A	Ind. prodotti chimici di base	1.071	1.103	1.105	1.116	1.098	1.098	1.113	1.125	1.129	1.127	1.138	1.149	1.114
3.13 B	Ind. prod. chimici per ind. e agric.	298	303	309	308	310	311	305	305	315	316	310	321	309
3.13 C	Ind. prodotti farmaceutici	190	183	191	193	202	206	202	201	200	202	207	209	199
3.13 D	Ind. prod. chimici per cons. non ind.	27	27	29	27	27	27	28	30	32	32	34	36	30
3.13 E	Ind. derivati petrolio e carbone	-	-	-	-	-	-	-	-	-	-	-	-	-
3.14	Industrie della gomma	303	305	301	302	305	308	313	311	322	324	321	324	312
3.15	Prod. cellul. per tess. e fibre chim.	-	-	-	-	-	-	-	-	-	-	-	-	-
3.16	Ind. della carta e cartotecnica	1.239	1.241	1.243	1.240	1.232	1.228	1.472	1.246	1.250	1.253	1.278	1.279	1.267
3.17	Ind. poligrafiche ed editoriali	1.070	1.068	1.072	1.064	1.063	1.068	1.067	1.067	1.075	1.069	1.074	1.081	1.070
3.18	Ind. foto-fono-cinematografiche	54	53	51	49	49	47	47	48	48	47	46	47	49
3.19	Ind. prodotti materie plastiche	1.850	1.884	1.889	1.893	1.888	1.937	1.974	1.961	2.024	2.035	2.023	1.971	1.944
3.20	Ind. manifatturiere varie	2.047	2.097	2.096	2.118	2.132	2.158	2.179	2.189	2.284	2.295	2.311	2.326	2.186
4	Costruzioni e install. di impianti	10.487	11.436	12.809	14.015	14.323	14.493	14.545	14.460	14.727	14.469	14.259	13.428	13.621
4.01	Ind. delle costruzioni	8.560	9.503	10.883	12.058	12.375	12.518	12.554	12.512	12.748	12.514	12.325	11.508	11.672
4.02	Ind. installazione di impianti	1.927	1.933	1.926	1.957	1.948	1.975	1.991	1.948	1.979	1.955	1.934	1.920	1.949
5	Energ. elettrica, vapore, gas e acqua	2.275	2.273	2.275	2.284	2.284	2.281	2.288	2.289	2.281	2.266	2.266	2.263 </	

Segue Tav. 13 - Personale dipendente occupato nel 1970 per mese e per ramo, classe e sottoclasse di attività economica (1)

Segue B — ALTRO PERSONALE

N. classifica-zione	RAMI, CLASSI E SOTTOCLASSI DI ATTIVITÀ ECONOMICA	GENNAIO	FEBBRAIO	MARZO	APRILE	MAGGIO	GIUGNO	LUGLIO	AGOSTO	SETTEMBRE	OTTOBRE	NOVEMBRE	DICEMBRE	MEDIA ANNUA
6	Commercio	7.591	7.680	7.955	8.692	8.945	9.249	9.544	9.511	9.389	8.742	8.091	8.072	8.622
6.01	Commercio all'ingrosso	2.700	2.724	2.730	2.757	2.756	2.749	2.774	2.774	2.810	2.986	2.893	2.886	2.795
6.01 A	Materie prime agricole e tessili e semipr. di origine vegetale e animale	78	78	82	84	83	82	80	80	82	82	83	85	82
6.01 B	Prodotti alimentari e bevande	852	876	890	886	896	903	922	924	925	1.064	937	952	919
6.01 C	Combustibili, minerali, metalli e prodotti chimici	541	541	536	551	541	547	538	538	554	563	574	573	550
6.01 D	Legname, materiali da costruzione e articoli di installazione	257	262	260	262	263	272	270	272	271	274	280	262	267
6.01 E	Macchine, materiali (per l'industria, commercio, ecc.) e veicoli	345	340	336	337	339	334	340	341	347	353	361	360	344
6.01 F	Mobili di qualsiasi tipo, elettrodomestici e articoli per la casa	169	169	175	183	181	180	183	180	190	194	200	200	184
6.01 G	Tessuti, articoli abbigl. e arredam.; calzature ed articoli in cuoio	142	145	144	148	148	146	149	151	149	162	163	163	151
6.01 H	Prodotti farmaceutici, articoli sanitari e profumeria	113	110	109	111	110	112	118	111	117	119	119	114	114
6.01 I	Apparecchi ottici, fotografici e altri prodotti non alimentari, n.a.c.	112	110	109	105	104	82	83	84	86	83	83	85	94
6.01 L	Materiali vari da recupero	91	93	89	90	91	91	91	93	89	92	93	92	91
6.02	Commercio al minuto	3.605	3.649	3.650	3.708	3.707	3.759	3.817	3.769	3.803	3.853	3.806	3.823	3.746
6.02 A	Generi alimentari, bevande e tabacchi	1.099	1.109	1.115	1.127	1.139	1.140	1.155	1.160	1.158	1.162	1.166	1.167	1.141
6.02 B	Tessuti e articoli di abbigliamento	387	395	400	416	431	436	438	438	448	442	424	427	424
6.02 C	Articoli di arredam., mobili, apparecchi e materiali per la casa	559	553	553	552	555	550	557	555	568	575	570	572	560
6.02 D	Autoveicoli, motov. e natanti - Distributori di carburanti e lubrificanti	992	1.037	1.026	1.056	1.022	1.063	1.093	1.064	1.074	1.092	1.037	1.043	1.050
6.02 E	Prod. farmaceutici, apparecchi sanitari, vernici, cosmetici, detersivi	102	101	103	102	104	106	105	106	110	111	110	112	106
6.02 F	Mobili, macchine e forniture per ufficio; librerie, giornali e riviste	110	115	113	114	114	113	114	113	114	114	114	113	113
6.02 G	Articoli vari - Grandi magazzini	356	339	340	341	342	351	355	333	331	357	385	389	352
6.03	Commercio ambulante	-	-	-	-	-	-	-	-	-	-	-	-	-
6.04	Intermediari comm., impr. immob., ag. mediaz., mag. depos. e frigorif.	264	267	266	270	265	270	270	270	277	278	280	281	272
6.05	Noleggio di beni mobili	17	19	18	17	17	17	17	15	14	13	15	15	16
6.06	Alberghi e pubblici esercizi	1.005	1.021	1.291	1.940	2.200	2.454	2.666	2.683	2.485	1.612	1.097	1.067	1.793
7	Trasporti e comunicazioni	5.239	5.283	5.345	5.406	5.355	5.384	5.423	5.419	5.484	5.512	5.493	5.536	5.407
7.01	Trasporti terrestri	3.320	3.374	3.411	3.450	3.397	3.422	3.451	3.468	3.468	3.493	3.479	3.512	3.437
7.02	Trasporti marittimi, lacuali e fluviali	72	72	74	74	74	74	74	74	74	74	72	72	73
7.03	Trasporti aerei	-	-	-	-	-	-	-	-	-	-	-	-	-
7.04	Attività complementari ai trasporti	38	37	45	46	49	51	48	48	48	49	38	38	45
7.05	Servizi ausiliari dei trasporti	446	441	443	448	453	460	465	457	493	506	513	508	469
7.06	Comunicazioni	1.363	1.359	1.372	1.388	1.382	1.377	1.385	1.372	1.401	1.390	1.391	1.406	1.382
8	Credito, assicurazione, impr. finanziarie controllo, gest. esattoriali	327	330	327	328	331	329	330	330	337	337	337	337	332
8.01	Credito	280	283	283	284	283	281	281	280	281	278	278	276	281
8.01 A	Imprese bancarie	266	269	269	270	269	267	266	266	267	264	264	262	267
8.01 B	Istituti speciali di credito e istituzioni finanziarie	14	14	14	14	14	14	15	14	14	14	14	14	14
8.02	Assicurazione	40	39	37	36	41	40	42	42	49	51	52	53	44
8.03	Imprese finanziarie di controllo e gestioni esattoriali	7	8	7	8	7	8	7	8	7	8	7	8	8
9	Servizi	1.478	1.487	1.514	1.549	1.597	1.635	1.638	1.650	1.671	1.676	1.604	1.596	1.591
9.01	Servizi per l'igiene e la pulizia	1.201	1.205	1.229	1.238	1.256	1.286	1.288	1.295	1.309	1.315	1.292	1.309	1.269
9.02	Servizi dello spettacolo e ricreativi	181	180	178	182	183	184	182	184	187	184	179	180	182
9.03	Servizi sanitari	-	-	4	27	54	60	60	69	69	68	29	-	37
9.03 B	Servizi sanitari privati	-	-	4	27	54	60	60	69	69	68	29	-	37
9.04	Servizi per l'istruzione	31	35	35	35	34	34	36	36	35	36	36	36	35
9.05	Servizi legali, commerciali e tecnici	-	-	-	-	-	-	-	-	-	-	-	-	-
9.08	Servizi vari, non altrove classificati	65	67	68	67	70	71	72	66	71	73	68	71	69
	TOTALE	135898	138052	140285	142900	143949	145059	146543	145.881	147.960	147.528	146.873	145.793	143.893

(1) Cfr. corrispondente nota a pag. 55.

Tav. 14 - Ore di lavoro prestate dal personale operaio nel 1970 per mese e per ramo, classe e sottoclasse di attività economica

N. classificazione	RAMI, CLASSI E SOTTOCLASSI DI ATTIVITÀ ECONOMICA	ORE DI LAVORO (centinaia)												TOTALE
		Gennaio	Febbraio	Marzo	Aprile	Maggio	Giugno	Luglio	Agosto	Settembre	Ottobre	Novembre	Dicembre	
1	Agricoltura, foreste, caccia e pesca	566	532	532	558	532	536	546	516	535	602	579	567	6.601
1.03	Foreste.	3	3	2	32	34	32	37	33	33	36	27	6	278
1.05	Pesca.	27	26	26	29	25	28	27	29	26	22	21	20	306
1.05 A	Pesca e allev. in acque dolci	27	26	26	29	25	28	27	29	26	22	21	20	306
1.05 B	Pesca e allev. acque marine e lagunari	-	-	-	-	-	-	-	-	-	-	-	-	-
1.06	Attiv. connesse con l'agricoltura	536	503	504	497	473	476	482	454	476	544	531	541	6.017
1.06 A	Att. trasf. annessi aziende agricole che lavorano prodotti propri	56	58	67	67	67	68	70	68	71	75	69	61	797
1.06 B	Att. trasf., conservazione, raccolta e vend. prod. agric., in forma associata	252	237	249	251	247	245	236	202	206	231	232	251	2.839
1.06 C	Esercizio macchine agricole	109	108	108	109	110	114	119	107	111	116	108	100	1.319
1.06 D	Altre associazioni operanti nell'agric.	119	100	80	70	49	49	57	77	88	122	122	129	1.062
2	Industrie estrattive	1.626	1.696	1.674	1.850	1.716	1.826	1.935	1.752	1.864	1.903	1.773	1.757	21.372
2.01	Estraz. minerali metalliferi	91	84	80	87	82	79	85	79	87	86	92	92	1.014
2.02	Estraz. minerali non metalliferi	1.545	1.612	1.594	1.763	1.634	1.747	1.850	1.673	1.777	1.817	1.681	1.665	20.358
2.02 A	Estr. comb. solidi, liquidi e gassosi	9	8	8	9	8	8	8	7	8	8	9	10	100
2.02 B	Estr. altri min. non metalliferi	493	505	479	504	471	484	547	477	500	516	504	510	5.990
2.02 C	Estr. materiali di cava	1.043	1.099	1.107	1.250	1.155	1.255	1.295	1.189	1.269	1.293	1.168	1.145	14.268
3	Industrie manifatturiere	173.595	170.566	174.685	179.795	162.682	174.025	190.215	149.141	188.526	189.075	177.160	173.745	2.103.210
3.01	Industrie alimentari e affini	6.783	6.789	6.854	7.020	6.924	7.345	7.774	6.873	7.124	7.250	6.980	6.987	84.703
3.01 A	Ind. molitoria e pastificazione	682	656	674	680	645	663	675	614	686	686	647	679	7.987
3.01 B	Industria dolciaria	721	680	702	712	665	667	671	635	720	744	751	765	8.433
3.01 C	Industria conserviera	1.928	1.867	1.930	1.985	2.014	2.134	2.234	2.008	2.128	2.234	2.165	2.126	24.753
3.01 D	Industria casearia	909	888	926	927	876	894	902	826	873	937	925	961	10.844
3.01 E	Ind. grassi vegetali e animali	303	292	265	256	243	231	215	172	211	211	211	244	2.854
3.01 F	Industrie alimentari varie	302	302	309	309	285	299	297	281	302	310	292	301	3.589
3.01 G	Ind. bevande alcoliche e distill. alcool	943	1.144	991	995	1.026	1.150	1.343	1.027	998	956	883	845	12.301
3.01 H	Ind. idromin. e bevande analcoliche	995	960	1.057	1.156	1.170	1.307	1.437	1.310	1.206	1.172	1.106	1.066	13.942
3.02	Industria del tabacco	-	-	-	-	-	-	-	-	-	-	-	-	-
3.03	Industrie tessili	26.187	24.388	23.984	24.303	23.921	25.696	27.690	22.551	27.597	27.381	26.049	24.948	304.695
3.03 A	Industria laniera	3.284	2.879	2.654	2.661	3.140	3.278	3.395	2.663	3.418	3.455	3.116	2.889	36.832
3.03 B	Industria cotoniera	9.962	8.801	8.402	8.523	8.813	9.543	10.656	8.319	10.246	10.323	9.407	8.915	111.910
3.03 C	Industria della seta	461	449	422	454	392	430	487	375	478	416	372	338	5.074
3.03 D	Ind. canapa, lino, iuta e simili	52	58	61	64	54	61	69	54	66	67	60	56	722
3.03 E	Lavor. fibre chimiche	222	227	238	250	224	229	241	196	259	279	277	270	2.912
3.03 F	Industria maglie e calze	9.955	9.904	10.097	10.229	9.221	9.911	10.390	9.006	10.758	10.411	10.619	10.345	120.846
3.03 G	Altre industrie tessili	2.251	2.070	2.110	2.122	2.077	2.244	2.452	1.938	2.372	2.430	2.198	2.135	26.399
3.04	Ind. vestiario, abbigl., arredamento	11.542	11.641	12.301	12.538	11.390	12.296	13.176	10.498	13.341	13.487	12.191	12.166	146.567
3.05	Industrie delle calzature	5.073	4.946	4.920	5.127	4.423	5.019	5.329	4.191	5.104	4.432	4.383	4.861	57.808
3.06	Ind. delle pelli e del cuoio	624	744	733	730	682	824	905	709	874	931	855	807	9.418
3.07	Industrie del legno	3.617	3.541	3.636	3.798	3.352	3.485	3.918	3.114	3.920	3.972	3.673	3.675	43.701
3.07 A	Ind. legno, sughero e affini	3.425	3.349	3.447	3.593	3.176	3.307	3.719	2.929	3.717	3.762	3.482	3.478	41.384
3.07 B	Ind. veic. e carpent. navale legno	192	192	189	205	176	178	199	185	203	210	191	197	2.317
3.08	Ind. mobilio e arredamento in legno	2.963	2.832	2.848	2.905	2.512	2.507	3.136	2.142	2.988	3.092	2.847	2.870	33.642
3.09	Industrie metallurgiche	26.576	25.266	26.355	26.683	24.217	25.394	28.087	21.865	27.480	27.642	26.052	25.091	310.708
3.10	Industrie meccaniche	60.721	59.888	61.233	63.550	56.711	60.447	67.704	50.425	66.058	66.336	62.049	61.374	736.496
3.10 A	Fonderie di 2ª fusione	8.147	8.126	8.186	8.374	7.669	8.102	8.768	6.915	8.502	8.565	8.113	7.936	97.403
3.10 B	Carpent. metall., arredi, app. termici	5.892	5.818	6.089	6.336	5.618	5.996	6.690	5.362	6.453	6.434	6.145	6.065	72.898
3.10 C	Macch. motr., app. imp. soll. e trasp.	1.234	1.209	1.230	1.278	1.125	1.219	1.360	1.004	1.350	1.584	1.460	1.457	15.510
3.10 D	Macchine utensili	7.909	7.657	7.802	7.988	7.214	7.774	8.815	6.377	8.992	8.946	8.498	8.361	96.333
3.10 E	Macch. operatrici per agric. e ind.	11.207	11.179	11.411	11.931	10.563	11.303	12.591	8.771	12.473	12.513	11.292	10.984	136.218
3.10 F	Minut. metall., stoviglie, armi, ecc.	13.785	13.608	13.870	14.532	12.464	13.354	15.500	11.043	14.624	14.436	13.431	13.419	164.066
3.10 G	Meccanica di precisione e affini	910	884	883	911	846	893	1.007	751	975	1.018	950	931	10.959
3.10 H	App. elettr. e di telecomunicazioni	3.671	3.613	3.749	3.882	3.470	3.751	4.297	2.932	4.127	4.104	3.836	3.817	45.249
3.10 I	Officine meccaniche	7.966	7.794	8.013	8.318	7.742	8.055	8.676	7.270	8.562	8.736	8.324	8.404	97.860
3.11	Costruzione mezzi di trasporto	11.163	11.797	12.220	12.896	10.358	11.676	11.474	10.557	13.880	13.700	12.477	11.661	143.359
3.12	Lavor. minerali non metalliferi	5.139	5.287	5.679	6.030	5.404	5.719	6.171	4.944	5.834	5.834	5.448	5.247	66.736
3.13	Ind. chim. e deriv. petrolio e carb.	2.858	2.854	2.983	3.031	2.804	2.920	3.005	2.568	2.929	3.076	2.949	2.970	34.947
3.13 A	Ind. prodotti chimici di base	1.966	1.961	2.055	2.050	1.930	1.976	2.014	1.753	1.959	2.080	1.998	1.996	23.738
3.13 B	Ind. prod. chimici per ind. e agric.	533	536	568	587	522	578	594	470	583	595	564	565	6.695
3.13 C	Ind. prodotti farmaceutici	304	301	301	334	296	311	335	290	319	332	318	338	3.779
3.13 D	Ind. prod. chimici per cons. non ind.	55	56	59	60	56	55	62	55	68	69	69	71	735
3.13 E	Ind. derivati petrolio e carbone	-	-	-	-	-	-	-	-	-	-	-	-	-
3.14	Industrie della gomma	538	524	522	522	534	538	557	519	559	586	555	563	6.517
3.15	Prod. cellul. per tess. e fibre chim.	-	-	-	-	-	-	-	-	-	-	-	-	-
3.16	Ind. della carta e cartotecnica	2.045	2.015	2.045	2.060	1.930	1.965	2.281	1.622	2.098	2.076	1.985	2.020	24.142
3.17	Ind. poligrafiche ed editoriali	1.734	1.710	1.798	1.794	1.560	1.632	1.797	1.478	1.811	1.830	1.715	1.783	20.642
3.18	Ind. foto-fono-cinematografiche	97	93	86	88	84	84	84	78	87	89	80	89	1.039
3.19	Ind. prodotti materie plastiche	3.012	3.033	3.102	3.235	2.802	3.047	3.476	2.579	3.351	3.442	3.123	3.026	37.228
3.20	Ind. manifatturiere varie	2.923	3.218	3.386	3.485	3.074	3.431	3.651	2.928	3.491	3.919	3.749	3.607	40.862
4	Costruzioni e install. di impianti	14.366	16.216	18.503	21.707	21.341	22.858	24.640	20.208	23.514	22.286	19.737	17.994	243.370
4.01	Ind. delle costruzioni	11.414	13.229	15.496	18.513	18.333	19.684	21.286	17.296	20.311	19.123	16.748	14.995	206.428
4.02	Ind. installazione di impianti	2.952	2.987	3.007	3.194	3.008	3.174	3.354	2.912	3.203	3.163	2.989	2.999	36.942
5	Eneg. elettrica, vapore, gas e acqua	3.565	3.223	3.462	4.045	3.624	3.749	3.950	3.568	3.908	3.898	3.904	3.551	

Segue Tav. 14 - Ore di lavoro prestate dal personale operaio nel 1970 per mese e per ramo, classe e sottoclasse di attività economica

N. classificazione	RAMI, CLASSI E SOTTOCLASSI DI ATTIVITÀ ECONOMICA	ORE DI LAVORO (centinaia)												TOTALE
		Gennaio	Febbraio	Marzo	Aprile	Maggio	Giugno	Luglio	Agosto	Settembre	Ottobre	Novembre	Dicembre	
6	Commercio	14.177	14.179	14.808	16.271	16.600	17.187	18.007	17.632	17.519	16.305	14.995	15.055	192.735
6.01	Commercio all'ingrosso	5.011	4.995	5.042	5.169	5.061	5.085	5.242	5.040	5.213	5.571	5.352	5.340	62.121
6.01 A	Materie prime agricole e tessili e semipr. di origine vegetale e animale	142	142	149	153	151	149	148	146	151	151	152	155	1.789
6.01 B	Prodotti alimentari e bevande	1.593	1.615	1.653	1.674	1.656	1.678	1.751	1.691	1.726	1.989	1.744	1.778	20.548
6.01 C	Combustibili, minerali, metalli e prodotti chimici	1.019	1.006	1.009	1.051	1.008	1.023	1.023	974	1.044	1.073	1.078	1.087	12.395
6.01 D	Legname, materiali da costruzione e articoli di installazione	472	483	476	493	485	503	507	490	497	507	514	480	5.907
6.01 E	Macchine, materiali (per l'industria, commercio, ecc.) e veicoli	615	607	598	613	601	596	637	608	625	641	657	633	7.431
6.01 F	Mobili di qualsiasi tipo, elettrodomestici e articoli per la casa	315	305	320	343	330	332	349	326	350	365	362	367	4.064
6.01 G	Tessuti, articoli abbigl. e arredam.; calzature ed articoli in cuoio	266	268	270	273	274	275	277	277	277	304	306	309	3.376
6.01 H	Prodotti farmaceutici, articoli sanitari e profumeria	209	199	198	204	196	204	219	203	212	212	213	199	2.468
6.01 I	Apparecchi ottici, fotografici e altri prodotti non alimentari, n.a.c.	207	203	202	196	193	154	158	156	163	160	158	163	2.113
6.01 L	Materiali vari da recupero	173	167	167	169	167	171	173	169	168	169	168	169	2.030
6.02	Commercio al minuto	6.760	6.761	6.834	6.941	6.867	6.995	7.156	6.973	7.111	7.209	7.078	7.175	83.860
6.02 A	Generi alimentari, bevande e tabacchi	2.093	2.086	2.127	2.153	2.156	2.171	2.211	2.207	2.205	2.221	2.220	2.236	26.086
6.02 B	Tessuti e articoli di abbigliamento	733	736	753	786	808	820	831	817	849	832	793	802	9.560
6.02 C	Articoli di arredam., mobili, apparecchi e materiali per la casa	1.034	1.013	1.024	1.030	1.021	1.015	1.045	1.013	1.053	1.079	1.049	1.063	12.439
6.02 D	Autoveicoli, motov. e natanti - Distributori di carburanti e lubrificanti	1.800	1.855	1.854	1.912	1.829	1.913	1.971	1.901	1.931	1.953	1.864	1.883	22.666
6.02 E	Prod. farmaceutici, apparecchi sanitari, vernici, cosmetici, detersivi	197	196	198	198	201	204	202	204	214	217	214	219	2.464
6.02 F	Mobili, macchine e forniture per ufficio; librerie, giornali e riviste	213	220	220	221	217	217	221	212	222	220	219	219	2.621
6.02 G	Articoli vari - Grandi magazzini	690	655	658	641	635	655	675	619	637	687	719	753	8.024
6.03	Commercio ambulante	-	-	-	-	-	-	-	-	-	-	-	-	-
6.04	Intermediari comm., impr. immob., ag. mediaz., mag. depos. e frigorif.	481	484	484	497	480	488	494	484	507	506	505	511	5.921
6.05	Noleggio di beni mobili	33	35	36	33	33	33	34	30	28	26	29	29	379
6.06	Alberghi e pubblici esercizi	1.892	1.904	2.412	3.631	4.159	4.586	5.081	5.105	4.660	2.993	2.031	2.000	40.454
7	Trasporti e comunicazioni	9.397	9.169	9.420	9.580	9.260	9.346	9.673	9.389	9.785	9.682	9.681	9.752	114.134
7.01	Trasporti terrestri	6.063	5.895	6.069	6.169	5.926	5.962	6.206	5.975	6.262	6.102	6.204	6.245	73.078
7.02	Trasporti marittimi, lacuali e fluviali	144	143	148	148	148	148	148	148	148	148	144	144	1.759
7.03	Trasporti aerei	-	-	-	-	-	-	-	-	-	-	-	-	-
7.04	Attività complementari ai trasporti	72	69	87	88	94	94	92	91	91	93	73	72	1.016
7.05	Servizi ausiliari dei trasporti	799	787	815	820	823	836	857	847	902	955	927	935	10.303
7.06	Comunicazioni	2.319	2.275	2.301	2.355	2.269	2.306	2.370	2.328	2.382	2.384	2.333	2.356	27.978
8	Credito, assicurazione, impr. finanziarie controllo, gest. esattoriali	617	618	615	625	608	612	630	618	642	641	631	641	7.498
8.01	Credito	525	527	527	539	511	517	530	517	532	528	516	525	6.294
8.01 A	Imprese bancarie	501	503	503	513	489	494	501	493	506	503	493	501	6.000
8.01 B	Istituti speciali di credito e istituzioni finanziarie	24	24	24	26	22	23	29	24	26	25	23	24	294
8.02	Assicurazione	76	75	72	70	81	79	84	85	94	97	99	100	1.012
8.03	Imprese finanziarie di controllo e gestioni esattoriali	16	16	16	16	16	16	16	16	16	16	16	16	192
9	Servizi	2.567	2.604	2.611	2.694	2.756	2.841	2.913	2.813	2.894	2.899	2.736	2.762	33.090
9.01	Servizi per l'igiene e la pulizia	2.071	2.107	2.110	2.153	2.153	2.224	2.302	2.193	2.256	2.269	2.197	2.252	26.287
9.02	Servizi dello spettacolo e ricreativi	320	314	313	319	321	322	314	322	325	322	310	317	3.819
9.03	Servizi sanitari	-	-	6	41	94	105	100	113	122	113	44	-	738
9.03 B	Servizi sanitari privati	-	-	6	41	94	105	100	113	122	113	44	-	738
9.04	Servizi per l'istruzione	59	64	65	64	63	62	67	66	64	67	66	68	775
9.05	Servizi legali, commerciali e tecnici	-	-	-	-	-	-	-	-	-	-	-	-	-
9.08	Servizi vari, non altrove classificati	117	119	117	117	125	128	130	119	127	128	119	125	1.471
	TOTALE	220476	218803	226310	237125	219119	232980	252509	205.637	249.187	247.291	231.196	225.824	2.766.457

Tav. 15 - Spese per il personale dipendente nel 1970 per titolo di spesa, gruppo posizionale del personale e per ramo, classe e sottoclasse di attività economica

Migliaia di lire

N. classifica-zione	RAMI, CLASSI E SOTTOCLASSI DI ATTIVITÀ ECONOMICA	SPESE IN TOTALE			STIPENDI, SALARI E ALTRE CORRE- SPONSIONI AL LORDO DELLE RITENUTE, PAGATI AL PERSONALE			CONTRIBUTI SOCIALI OBBLIGATORI A CARICO DEL DATORE DI LAVORO		
		Dirigenti, impiegati e categorie speciali	Altro personale	Totale	Dirigenti, impiegati e categorie speciali	Altro personale	Totale	Dirigenti, impiegati e categorie speciali	Altro personale	Totale
1	Agricoltura, foreste, caccia e pesca	547.289	622.716	1.170.005	338.090	427.277	765.367	128.369	170.736	299.105
1.03	Foreste	-	23.867	23.867	-	16.201	16.201	-	7.181	7.181
1.05	Pesca	4.635	20.101	24.736	3.150	14.310	17.460	1.233	5.207	6.440
1.05 A	Pesca e allev. in acque dolci	4.635	20.101	24.736	3.150	14.310	17.460	1.233	5.207	6.440
1.05 B	Pesca e allev. acque marine e lagunari	-	-	-	-	-	-	-	-	-
1.06	Attiv. connesse con l'agricoltura	542.654	578.748	1.121.402	334.940	396.766	731.706	127.136	158.348	285.484
1.06 A	Att. trasf. annesse aziende agricole che lavorano prodotti propri	7.464	58.978	66.442	5.400	42.800	48.200	1.512	14.622	16.134
1.06 B	Att. trasf., conservazione, raccolta e vend. prod. agric., in forma associata	80.077	335.742	415.819	53.329	228.392	281.721	19.942	90.952	110.894
1.06 C	Esercizio macchine agricole	-	98.144	98.144	-	67.951	67.951	-	27.057	27.057
1.06 D	Altre associazioni operanti nell'agric.	455.113	85.884	540.997	276.211	57.623	333.834	105.682	25.717	131.399
2	Industrie estrattive	490.261	2.214.446	2.704.707	310.920	1.441.156	1.752.076	111.548	699.512	811.060
2.01	Estraz. minerali metalliferi	60.773	122.509	183.282	39.026	77.831	116.857	15.891	41.553	57.444
2.02	Estraz. minerali non metalliferi	429.488	2.091.937	2.521.425	271.894	1.363.325	1.635.219	95.657	657.959	753.616
2.02 A	Estr. comb. solidi, liquidi e gassosi	57.913	20.520	78.433	36.281	12.712	48.993	10.158	4.822	14.980
2.02 B	Estr. altri min. non metalliferi	314.541	707.618	1.022.159	197.025	464.674	661.699	70.279	217.353	287.632
2.02 C	Estr. materiali di cava	57.034	1.363.799	1.420.833	38.588	885.939	924.527	15.220	435.784	451.004
3	Industrie manifatturiere	52561.346	205725367	258286713	34139.991	138675720	172815711	12318.848	56769.015	69087.863
3.01	Industrie alimentari e affini	4.263.442	8.265.877	12529.319	2.859.103	5.649.897	8.509.000	1.001.969	2.260.701	3.262.670
3.01 A	Ind. molitoria e pastificazione	117.969	669.375	787.344	79.587	465.619	545.206	30.564	184.004	214.568
3.01 B	Industria dolciaria	308.161	639.844	948.005	205.848	449.876	655.724	76.671	172.872	249.543
3.01 C	Industria casearia	1.445.514	2.426.120	3.871.634	993.468	1.669.840	2.663.308	305.811	640.767	946.578
3.01 D	Industria casearia	348.930	1.170.403	1.519.333	239.597	785.516	1.025.113	83.940	335.052	418.992
3.01 E	Ind. grassi vegetali e animali	111.008	273.094	384.102	72.832	174.873	247.705	32.279	91.359	123.638
3.01 F	Industrie alimentari varie	265.382	313.237	578.619	174.342	209.295	383.637	66.214	90.588	156.802
3.01 G	Ind. bevande alcoliche e distill. alcool	1.329.596	1.458.587	2.788.183	865.742	1.003.494	1.869.236	317.637	370.446	688.083
3.01 H	Ind. idromin. e bevande analcoliche	336.882	1.315.217	1.652.099	227.687	891.384	1.119.071	88.853	375.613	464.466
3.02	Industria del tabacco	55.731	-	55.731	39.809	-	39.809	11.942	-	11.942
3.03	Industrie tessili	4.775.355	26737.756	31513.111	3.080.367	18120.962	21201.329	1.163.652	7.121.034	8.284.686
3.03 A	Industria laniera	1.145.341	4.496.408	5.641.749	714.710	2.827.954	3.542.664	245.425	1.158.666	1.404.091
3.03 B	Industria cotoniera	1.598.016	10649.919	12247.935	1.042.078	7.077.387	8.119.465	388.137	2.969.105	3.357.242
3.03 C	Industria della seta	65.054	432.038	497.092	40.492	298.421	338.913	16.833	119.572	136.405
3.03 D	Ind. canapa, lino, iuta e simili	-	52.976	52.976	-	38.080	38.080	-	13.156	13.156
3.03 E	Lavor. fibre chimiche	52.973	233.823	286.796	35.499	163.440	198.939	12.535	58.446	70.981
3.03 F	Industria maglie e calze	1.470.803	8.596.928	10067.731	957.641	6.165.905	7.123.546	400.313	2.195.270	2.595.523
3.03 G	Altre industrie tessili	443.168	2.275.664	2.718.832	289.947	1.549.775	1.839.722	100.409	606.819	707.228
3.04	Ind. vestiario, abbigl., arredamento	1.215.005	10806.172	12021.177	826.877	7.728.122	8.554.999	297.342	2.748.728	3.046.070
3.05	Industrie delle calzature	520.127	4.466.530	4.986.657	353.503	3.176.113	3.529.616	123.030	1.113.309	1.236.339
3.06	Ind. delle pelli e del cuoio	119.374	698.586	817.960	77.353	478.190	555.543	31.733	198.457	230.190
3.07	Industrie del legno	388.387	3.327.083	3.715.470	259.010	2.264.716	2.523.726	100.631	933.885	1.034.516
3.07 A	Ind. legno, sughero e affini	367.991	3.132.878	3.500.869	245.637	2.136.619	2.382.256	95.244	875.843	971.087
3.07 B	Ind. veic. e carpent. navale legno	20.396	194.205	214.601	13.373	128.097	141.470	5.387	58.042	63.429
3.08	Ind. mobilio e arredamento in legno	697.624	2.662.992	3.360.616	465.801	1.789.268	2.255.069	168.075	753.451	921.526
3.09	Industrie metallurgiche	9.183.824	39053.424	48237.248	5.937.165	25548.719	31485.884	2.175.378	11298.511	13473.889
3.10	Industrie meccaniche	17549.560	69093.131	86642.691	11394.152	46497.612	57891.764	4.104.752	19026.818	23131.570
3.10 A	Fonderie di 2ª fusione	2.588.425	9.807.999	12396.424	1.690.295	6.372.024	8.062.319	616.452	2.863.916	3.480.368
3.10 B	Carpent. metall., arredi, app. termici	1.088.130	6.105.669	7.193.799	726.697	4.188.349	4.915.046	276.664	1.703.387	1.980.051
3.10 C	Macch. motr., app. imp. soll. e trasp.	282.649	1.380.106	1.662.755	192.685	948.757	1.141.442	68.188	376.710	444.898
3.10 D	Macchine utensili	4.269.321	9.701.513	13970.834	2.692.071	6.557.198	9.249.269	958.087	2.612.762	3.570.849
3.10 E	Macch. operatrici per agric. e ind.	3.208.887	12892.253	16101.140	2.126.446	8.684.200	10810.646	778.817	3.555.673	4.334.490
3.10 F	Minut. metall., stoviglie, armi, ecc.	4.280.880	17188.571	21469.451	2.722.795	11349.256	14072.051	964.213	4.702.101	5.666.314
3.10 G	Meccanica di precisione e affini	173.417	868.299	1.041.716	115.294	599.672	714.966	46.285	229.785	276.070
3.10 H	App. elettr. e di telecomunicazioni	1.132.632	3.849.141	4.981.773	764.041	2.636.306	3.400.347	269.571	1.060.933	1.330.504
3.10 I	Officine meccaniche	525.219	7.299.580	7.824.799	363.828	5.161.850	5.525.678	126.475	1.921.551	2.048.026
3.11	Costruzione mezzi di trasporto	7.222.926	18666.152	25889.078	4.570.927	12704.706	17275.633	1.583.780	5.152.492	6.736.272
3.12	Lavor. minerali non metalliferi	1.289.295	6.265.576	7.554.871	843.684	4.115.196	4.958.880	315.306	1.923.443	2.238.749
3.13	Ind. chim. e deriv. petrolio e carb.	2.369.152	4.470.604	6.839.756	1.555.731	2.957.986	4.513.717	554.519	1.245.029	1.799.548
3.13 A	Ind. prodotti chimici di base	1.374.772	3.164.413	4.539.185	862.218	2.048.398	2.910.616	329.781	884.690	1.214.471
3.13 B	Ind. prod. chimici per ind. e agric.	417.473	590.642	1.008.115	283.337	391.901	675.238	98.840	181.398	280.238
3.13 C	Ind. prodotti farmaceutici	453.011	661.901	1.114.912	323.205	480.598	803.803	95.929	163.725	259.654
3.13 D	Ind. prod. chimici per cons. non ind.	123.896	53.648	177.544	86.971	37.089	124.060	29.969	15.216	45.185
3.13 E	Ind. derivati petrolio e carbone	-	-	-	-	-	-	-	-	-
3.14	Industrie della gomma	172.340	543.372	715.712	114.602	366.290	480.892	44.286	155.199	199.485
3.15	Prod. cellul. per tess. e fibre chim.	-	-	-	-	-	-	-	-	-
3.16	Ind. della carta e cartotecnica	386.096	2.434.020	2.820.116	246.644	1.623.071	1.869.715	85.186	635.394	720.580
3.17	Ind. poligrafiche ed editoriali	1.144.731	2.160.343	3.305.074	711.054	1.438.278	2.149.332	252.001	559.282	811.283
3.18	Ind. foto-fono-cinematografiche	5.596	67.450	73.046	3.800	48.633	52.433	1.354	16.719	18.073
3.19	Ind. prodotti materie plastiche	730.281	2.890.055	3.620.336	496.597	2.005.679	2.502.276	185.445	790.597	976.042
3.20	Ind. manifatturiere varie	472.500	3.116.244	3.588.744	303.812	2.162.282	2.466.094	118.467	835.966	954.433
4	Costruzioni e install. di impianti	2.239.662	25255.539	27495.201	1.490.920	16453.459	17944.379	583.251	8.026.365	8.609.616
4.01	Ind. delle costruzioni	1.845.152	21990.401	23835.553	1.230.371	14236.023	15466.394	483.933	7.082.776	7.566.709
4.02	Ind. installazione di impianti	394.510	3.265.138	3.659.648	260.549	2.217.436	2.477.985	99.318	943.589	1.042.907
5	Energ. elettrica, vapore, gas e acqua	6.173.698	8.708.616	14882.314	4.023.428	5.639.068	9.662.496	1.259.819	2.040.115	3.299.934
5.01	Prod. e distr. energia elettr., vapore	6.038.525	8.342.032	14380.557	3.929.411	5.380.411	9.309.822	1.228.759	1.945.347	3.174.106
5.02	Produzione e distribuzione di gas	93.742	169.625	263.367	63.936	115.885	179.821	22.424	45.191	67.615
5.03	Raccolta e distrib. di acqua	41.431	196.959	238.390	30.181	142.772	172.953	8.636	49.577	58.213

Segue Tav. 15 - Spese per il personale dipendente nel 1970 per titolo di spesa, gruppo posizionale del personale e per ramo, classe e sottoclasse di attività economica

Migliaia di lire

N. classificazione	RAMI, CLASSI E SOTTOCLASSI DI ATTIVITÀ ECONOMICA	SPESE IN TOTALE			STIPENDI, SALARI E ALTRE CORRESPONSIONI AL LORDO DELLE RITENUTE, PAGATI AL PERSONALE			CONTRIBUTI SOCIALI OBBLIGATORI A CARICO DEL DATORE DI LAVORO		
		Dirigenti, impiegati e categorie speciali	Altro personale	Totale	Dirigenti, impiegati e categorie speciali	Altro personale	Totale	Dirigenti, impiegati e categorie speciali	Altro personale	Totale
6	Commercio	12729.583	14749.950	27479.533	8.746.724	10263.201	19009.925	3.184.384	3.812.089	6.996.473
6.01	Commercio all'ingrosso	6.434.060	5.268.908	11702.968	4.375.100	3.575.817	7.950.917	1.613.986	1.440.406	3.054.392
6.01 A	Materie prime agricole e tessili e semipr. di origine vegetale e animale	126.646	140.374	267.020	87.752	97.635	185.387	32.499	36.407	68.906
6.01 B	Prodotti alimentari e bevande	1.448.214	1.685.413	3.133.627	989.840	1.140.607	2.130.447	366.955	468.359	835.314
6.01 C	Combustibili, minerali, metalli e prodotti chimici	1.189.668	1.164.507	2.354.175	805.808	779.350	1.585.158	293.439	319.011	612.450
6.01 D	Legname, materiali da costruzione e articoli di installazione	337.591	480.698	818.289	232.071	326.748	558.819	86.764	134.421	221.185
6.01 E	Macchine, materiali (per l'industria, commercio, ecc.) e veicoli	1.604.411	725.423	2.329.834	1.077.661	486.863	1.564.524	385.580	202.437	588.017
6.01 F	Mobili di qualsiasi tipo, elettrodomestici e articoli per la casa	535.089	340.055	875.144	363.673	232.122	595.795	131.125	91.938	223.063
6.01 G	Tessuti, articoli abbigl. e arredam.; calzature ed articoli in cuoio	722.043	233.589	955.632	496.497	166.794	663.291	191.330	56.588	247.918
6.01 H	Prodotti farmaceutici, articoli sanitari e profumeria	165.334	173.121	338.455	115.367	122.860	238.227	43.129	43.598	86.727
6.01 I	Apparecchi ottici, fotografici e altri prodotti non alimentari, n.a.c.	301.577	159.276	460.853	204.031	110.265	314.296	82.228	40.998	123.226
6.01 L	Materiali vari da recupero	3.487	166.452	169.939	2.400	112.573	114.973	937	46.649	47.586
6.02	Commercio al minuto	5.416.811	6.067.568	11484.379	3.770.307	4.273.330	8.043.637	1.356.267	1.526.381	2.882.648
6.02 A	Generi alimentari, bevande e tabacchi	677.734	1.828.036	2.505.770	468.603	1.285.556	1.754.159	174.507	464.847	639.354
6.02 B	Tessuti e articoli di abbigliamento	1.060.346	639.159	1.699.505	734.037	458.171	1.192.208	274.895	153.535	428.430
6.02 C	Articoli di arredam., mobili, apparecchi e materiali per la casa	1.647.111	892.748	2.539.859	1.172.551	626.790	1.799.341	394.467	230.038	624.505
6.02 D	Autoveicoli, motov. e natanti - Distributori di carburanti e lubrificanti	746.853	1.712.434	2.459.287	505.674	1.212.301	1.717.975	199.491	427.072	626.563
6.02 E	Prod. farmaceutici, apparecchi sanitari, vernici, cosmetici, detersivi	443.917	183.573	627.490	316.074	130.328	446.402	106.997	45.223	152.220
6.02 F	Mobili, macchine e forniture per ufficio; librerie, giornali e riviste	188.309	201.361	389.670	131.621	141.545	273.166	47.750	51.191	98.941
6.02 G	Articoli vari - Grandi magazzini	652.541	610.257	1.262.798	441.747	418.639	860.386	158.160	154.475	312.635
6.03	Commercio ambulante	-	-	-	-	-	-	-	-	-
6.04	Intermediari comm., impr. immob., ag. mediaz., mag. depos. e frigorif.	391.770	566.007	957.777	268.979	378.157	647.136	96.119	150.945	247.064
6.05	Noleggio di beni mobili	107.031	27.621	134.652	74.287	18.637	92.924	24.430	7.713	32.143
6.06	Alberghi e pubblici esercizi	379.911	2.819.846	3.199.757	258.051	2.017.260	2.275.311	93.582	686.644	780.226
7	Trasporti e comunicazioni	6.901.375	13320.545	20221.920	5.301.058	9.753.217	15054.275	905.408	2.485.700	3.391.708
7.01	Trasporti terrestri	2.423.124	8.823.626	11246.750	1.779.232	6.365.731	8.144.963	394.786	1.753.031	2.147.817
7.02	Trasporti marittimi, lacuali e fluviali	230.510	123.919	354.429	165.778	89.329	255.107	56.686	30.506	87.192
7.03	Trasporti aerei	23.154	-	23.154	15.036	-	15.036	6.615	-	6.615
7.04	Attività complementari ai trasporti	279.845	72.429	352.274	190.993	51.930	242.923	67.527	17.929	85.456
7.05	Servizi ausiliari dei trasporti	371.874	686.622	1.058.496	258.669	504.972	763.641	92.411	163.665	256.076
7.06	Comunicazioni	3.572.868	3.613.949	7.186.817	2.891.350	2.741.255	5.632.605	287.383	520.569	807.952
8	Credito, assicurazione, impr. finanziarie controllo, gest. esattoriali	15606.491	1.082.358	16688.849	9.891.853	692.140	10583.993	3.283.169	236.321	3.519.490
8.01	Credito	13704.108	1.004.705	14708.813	8.604.057	635.444	9.239.501	2.883.677	221.053	3.104.730
8.01 A	Imprese bancarie	13283.867	953.313	14237.180	8.332.188	601.391	8.933.579	2.793.415	209.202	3.002.617
8.01 B	Istituti speciali di credito e istituzioni finanziarie	420.241	51.392	471.633	271.869	34.053	305.922	90.262	11.851	102.113
8.02	Assicurazione	1.253.605	61.759	1.315.364	854.506	45.629	900.135	247.772	11.547	259.319
8.03	Imprese finanziarie di controllo e gestioni esattoriali	648.778	15.894	664.672	433.290	11.067	444.357	151.720	3.721	155.441
9	Servizi	583.357	2.322.147	2.905.504	467.533	1.910.045	2.377.578	91.017	351.350	442.367
9.01	Servizi per l'igiene e la pulizia	91.464	1.876.724	1.968.188	69.023	1.550.867	1.619.890	17.305	278.401	295.706
9.02	Servizi dello spettacolo e ricreativi	83.979	248.066	332.045	66.831	201.231	268.062	13.127	38.538	51.665
9.03	Servizi sanitari	32.474	67.583	100.057	24.144	51.988	76.132	6.276	14.556	20.832
9.03 B	Servizi sanitari privati	32.474	67.583	100.057	24.144	51.988	76.132	6.276	14.556	20.832
9.04	Servizi per l'istruzione	165.099	44.504	209.603	134.400	35.241	169.641	25.446	7.886	33.332
9.05	Servizi legali, commerciali e tecnici	-	-	-	-	-	-	-	-	-
9.08	Servizi vari, non altrove classificati	210.341	85.270	295.611	173.135	70.718	243.853	28.863	11.969	40.832
	TOTALE	97833.062	274001684	371834746	64710.517	185255283	249965800	21865.813	74591.203	96457.016

DATI COMUNALI

Tav. 16 - Imprese e unità locali per comune

N. classifica-zione	RAMI E CLASSI DI ATTIVITÀ ECONOMICA	PROVINCIA				1. ACQUAFREDDA					
		Imprese	Unità locali				Imprese	Unità locali			
			Totale		artigiane			Totale		artigiane	
			N	Addetti	N	Addetti		N	Addetti	N	Addetti
1	Agric., foreste, caccia e pesca	233	258	1.028	155	378	-	-	-	-	-
1.03	Foreste	8	10	35	6	18	-	-	-	-	-
1.05	Pesca	46	49	184	38	116	-	-	-	-	-
1.06	Attività connesse con l'agricoltura	179	199	809	111	244	-	-	-	-	-
2	Industrie estrattive	163	253	1.660	95	360	-	-	-	-	-
2.01	Estraz. minerali metalliferi	2	6	86	-	-	-	-	-	-	-
2.02	Estraz. minerali non metalliferi	161	247	1.574	95	360	-	-	-	-	-
3	Industrie manifatturiere	11.906	12.253	150.624	10.111	33.195	30	30	251	24	80
3.01	Ind. alimentari e affini	666	718	6.651	520	1.558	2	2	2	2	2
3.02	Ind. del tabacco	-	1	15	-	-	-	-	-	-	-
3.03	Ind. tessili	821	856	19.645	604	2.870	16	16	166	11	55
3.04	Ind. vestiario, abbigl., arredam.	1.212	1.228	11.484	1.056	2.540	-	-	-	-	-
3.05	Ind. delle calzature	426	431	4.921	379	696	2	2	61	1	1
3.06	Ind. delle pelli e del cuoio	60	63	591	51	211	-	-	-	-	-
3.07	Ind. del legno	1.196	1.208	4.188	1.135	2.709	4	4	8	4	8
3.08	Ind. del mobilio e arredam. in legno	304	312	2.621	278	760	-	-	-	-	-
3.09	Ind. metallurgiche	232	262	19.790	94	504	-	-	-	-	-
3.10	Ind. meccaniche	5.626	5.736	53.726	4.974	17.088	6	6	14	6	14
3.11	Ind. costruzione mezzi di trasporto	97	106	10.381	42	272	-	-	-	-	-
3.12	Ind. lavoraz. minerali non metallif.	395	423	4.350	291	1.054	-	-	-	-	-
3.13	Ind. chimiche e derivati petrolio e carbone	66	77	2.363	32	128	-	-	-	-	-
3.14	Ind. della gomma	71	74	524	64	147	-	-	-	-	-
3.15	Ind. produzione di cellulosa per usi tessili e fibre chimiche	-	1	2	-	-	-	-	-	-	-
3.16	Ind. della carta e cartotecnica	98	101	1.715	58	381	-	-	-	-	-
3.17	Ind. poligrafiche ed editoriali	177	183	1.648	148	585	-	-	-	-	-
3.18	Ind. foto-fono-cinematografiche	134	138	252	135	247	-	-	-	-	-
3.19	Ind. prodotti materie plastiche	159	162	2.709	98	452	-	-	-	-	-
3.20	Ind. manifatturiere varie	166	173	3.048	152	993	-	-	-	-	-
4	Costruz. e install. di impianti	3.197	3.694	21.852	2.703	8.782	7	7	13	7	13
4.01	Ind. delle costruzioni	2.607	3.078	18.844	2.143	7.155	5	5	10	5	10
4.02	Ind. installazione di impianti	590	616	3.008	560	1.627	2	2	3	2	3
5	Energ. elettr., vap., gas e acqua	149	292	3.546	-	-	2	2	2	-	-
5.01	Produzione e distribuz. di energia elettrica, vapore e acqua calda	8	109	3.105	-	-	-	-	-	-	-
5.02	Produzione e distribuzione di gas	11	33	162	-	-	-	-	-	-	-
5.03	Raccolta e distribuzione di acqua	130	150	279	-	-	2	2	2	-	-
6	Commercio	25.077	26.052	52.791	-	-	35	37	52	-	-
6.01	Commercio all'ingrosso	1.622	1.834	8.206	-	-	2	3	3	-	-
6.02	Commercio al minuto	14.694	15.252	28.473	-	-	19	20	28	-	-
6.03	Commercio ambulante	2.698	2.698	3.334	-	-	4	4	4	-	-
6.04	Intermediari comm., impr. immob., agenz. mediaz., mag. dep. e frig.	372	516	1.000	-	-	4	4	6	-	-
6.05	Noleggio di beni mobili	23	26	66	-	-	-	-	-	-	-
6.06	Alberghi e pubblici esercizi	5.668	5.726	11.712	-	-	6	6	11	-	-
7	Trasporti e comunicazioni	1.693	2.165	10.153	1.521	2.356	5	6	7	5	5
7.01	Trasporti terrestri	1.548	1.665	6.329	1.463	2.183	5	5	5	5	5
7.02	Trasp. marittimi, lacuali e fluviali	39	50	134	-	-	-	-	-	-	-
7.03	Trasporti aerei	1	1	12	-	-	-	-	-	-	-
7.04	Attività complement. ai trasporti	54	77	221	52	105	-	-	-	-	-
7.05	Servizi ausiliari dei trasporti	48	61	813	6	68	-	-	-	-	-
7.06	Comunicazioni	3	311	2.644	-	-	-	1	2	-	-
8	Credito, assicuraz., impr. finanz. controllo, gest. esattor.	284	741	3.783	-	-	-	3	5	-	-
8.01	Credito	34	263	2.527	-	-	-	2	4	-	-
8.02	Assicurazione	211	296	959	-	-	-	-	-	-	-
8.03	Impr. finanz. controllo, gest. esatt.	39	182	297	-	-	-	1	1	-	-
9	Servizi	2.944	3.127	6.015	2.490	3.667	4	4	5	3	4
9.01	Servizi per l'igiene e la pulizia	2.524	2.632	4.651	2.489	3.665	4	4	5	3	4
9.02	Serv. dello spettacolo e ricreativi	189	210	603	-	-	-	-	-	-	-
9.03	Servizi sanitari	2	3	100	-	-	-	-	-	-	-
9.04	Servizi per l'istruzione	78	100	257	-	-	-	-	-	-	-
9.05	Serv. legali, commerciali e tecnici	1	1	2	1	2	-	-	-	-	-
9.08	Serv. vari, non altrove classificati	150	181	402	-	-	-	-	-	-	-
	TOTALE	45.646	48.835	251.452	17.075	48.738	83	89	335	39	102

e per ramo e classe di attività economica

2. ADRO					3. AGNÖSINE					4. ALFIANELLO					N. classificazione
Imprese	Unità locali				Imprese	Unità locali				Imprese	Unità locali				
	Totale		artigiane			Totale		artigiane			Totale		artigiane		
	N	Addetti	N	Addetti		N	Addetti	N	Addetti		N	Addetti	N	Addetti	
-	-	-	-	-	-	-	-	-	-	1	1	4	1	4	1
-	-	-	-	-	-	-	-	-	-	-	-	-	-	-	1.03
-	-	-	-	-	-	-	-	-	-	-	-	-	-	-	1.05
-	-	-	-	-	-	-	-	-	-	1	1	4	1	4	1.06
-	-	-	-	-	-	-	-	-	-	-	-	-	-	-	2
-	-	-	-	-	-	-	-	-	-	-	-	-	-	-	2.01
-	-	-	-	-	-	-	-	-	-	-	-	-	-	-	2.02
73	76	1.115	58	293	43	43	811	36	153	37	38	281	31	119	3
-	-	-	-	-	-	-	-	-	-	7	7	33	3	7	3.01
-	-	-	-	-	-	-	-	-	-	-	-	-	-	-	3.02
13	14	407	8	119	-	-	-	-	-	3	3	4	3	4	3.03
8	8	304	4	8	-	-	-	-	-	7	7	53	7	53	3.04
3	3	3	3	3	-	-	-	-	-	1	1	85	-	-	3.05
-	-	-	-	-	-	-	-	-	-	-	-	-	-	-	3.06
11	11	46	10	28	5	5	13	5	13	2	2	27	2	27	3.07
1	1	2	1	2	2	2	452	1	12	3	3	4	3	4	3.08
1	1	25	-	-	14	14	252	9	45	-	-	-	-	-	3.09
29	30	252	27	113	21	21	81	20	70	13	13	45	12	23	3.10
1	1	29	-	-	-	-	-	-	-	-	-	-	-	-	3.11
2	2	26	1	1	-	-	-	-	-	-	1	29	-	-	3.12
-	-	-	-	-	-	-	-	-	-	-	-	-	-	-	3.13
-	-	-	-	-	-	-	-	-	-	-	-	-	-	-	3.14
-	-	-	-	-	-	-	-	-	-	-	-	-	-	-	3.15
1	1	11	1	11	1	1	13	1	13	-	-	-	-	-	3.16
1	1	4	1	4	-	-	-	-	-	-	-	-	-	-	3.17
1	2	4	2	4	-	-	-	-	-	1	1	1	1	1	3.18
1	1	2	-	-	-	-	-	-	-	-	-	-	-	-	3.19
-	-	-	-	-	-	-	-	-	-	-	-	-	-	-	3.20
28	29	203	25	103	7	8	36	7	17	13	15	47	11	27	4
28	29	203	25	103	4	5	30	4	11	12	14	46	10	26	4.01
-	-	-	-	-	3	3	6	3	6	1	1	1	1	1	4.02
-	1	6	-	-	1	1	1	-	-	4	4	6	-	-	5
-	1	6	-	-	-	-	-	-	-	-	-	-	-	-	5.01
-	-	-	-	-	-	-	-	-	-	-	-	-	-	-	5.02
-	-	-	-	-	1	1	1	-	-	4	4	6	-	-	5.03
124	126	178	-	-	44	44	69	-	-	51	51	76	-	-	6
4	4	5	-	-	-	-	-	-	-	4	4	6	-	-	6.01
73	75	103	-	-	26	26	43	-	-	33	33	48	-	-	6.02
22	22	31	-	-	3	3	3	-	-	6	6	8	-	-	6.03
-	-	-	-	-	-	-	-	-	-	-	-	-	-	-	6.04
2	2	5	-	-	-	-	-	-	-	-	-	-	-	-	6.05
23	23	34	-	-	15	15	23	-	-	8	8	14	-	-	6.06
16	18	28	16	19	3	4	11	3	7	7	8	11	7	8	7
16	16	19	16	19	3	3	7	3	7	7	7	8	7	8	7.01
-	-	-	-	-	-	-	-	-	-	-	-	-	-	-	7.02
-	-	-	-	-	-	-	-	-	-	-	-	-	-	-	7.03
-	-	-	-	-	-	-	-	-	-	-	-	-	-	-	7.04
-	-	-	-	-	-	-	-	-	-	-	-	-	-	-	7.05
-	2	9	-	-	-	1	4	-	-	-	1	3	-	-	7.06
1	5	37	-	-	-	2	5	-	-	1	2	3	-	-	8
1	4	36	-	-	-	2	5	-	-	1	1	2	-	-	8.01
-	1	1	-	-	-	-	-	-	-	-	1	1	-	-	8.02
-	-	-	-	-	-	-	-	-	-	-	-	-	-	-	8.03
13	13	16	11	11	2	2	2	2	2	8	9	9	4	4	9
11	11	11	11	11	2	2	2	2	2	4	5	5	4	4	9.01
2	2	5	-	-	-	-	-	-	-	2	2	2	-	-	9.02
-	-	-	-	-	-	-	-	-	-	-	-	-	-	-	9.03
-	-	-	-	-	-	-	-	-	-	-	-	-	-	-	9.04
-	-	-	-	-	-	-	-	-	-	-	-	-	-	-	9.05
-	-	-	-	-	-	-	-	-	-	2	2	2	-	-	9.08
255	268	1.583	110	426	100	104	935	48	179	122	128	437	54	162	

Segue Tav. 16 - Imprese e unità locali per comune

N. classificazione	RAMI E CLASSI DI ATTIVITÀ ECONOMICA	5. ANFO					6. ANGOLO TERME				
		Imprese	Unità locali				Imprese	Unità locali			
			Totale		artigiane			Totale		artigiane	
			N	Addetti	N	Addetti		N	Addetti	N	Addetti
1	Agric., foreste, caccia e pesca	1	1	1	1	1	-	-	-	-	-
1.03	Foreste	-	-	-	-	-	-	-	-	-	-
1.05	Pesca	1	1	1	1	1	-	-	-	-	-
1.06	Attività connesse con l'agricoltura	-	-	-	-	-	-	-	-	-	-
2	Industrie estrattive	-	-	-	-	1	1	1	-	-	-
2.01	Estraz. minerali metalliferi	-	-	-	-	-	-	-	-	-	-
2.02	Estraz. minerali non metalliferi	-	-	-	-	1	1	1	-	-	-
3	Industrie manifatturiere	4	4	37	3	4	8	9	94	7	27
3.01	Ind. alimentari e affini	1	1	1	1	1	1	1	52	-	-
3.02	Ind. del tabacco	-	-	-	-	-	-	-	-	-	-
3.03	Ind. tessili	-	-	-	-	-	-	-	-	-	-
3.04	Ind. vestiario, abbigl., arredam.	-	-	-	-	1	2	28	1	13	
3.05	Ind. delle calzature	1	1	1	1	1	1	2	1	2	
3.06	Ind. delle pelli e del cuoio	-	-	-	-	-	-	-	-	-	-
3.07	Ind. del legno	-	-	-	-	1	1	2	1	2	
3.08	Ind. del mobilio e arredam. in legno	-	-	-	-	1	1	2	1	2	
3.09	Ind. metallurgiche	-	-	-	-	-	-	-	-	-	-
3.10	Ind. meccaniche	1	1	2	1	2	3	8	3	8	
3.11	Ind. costruzione mezzi di trasporto	-	-	-	-	-	-	-	-	-	-
3.12	Ind. lavoraz. minerali non metallif.	-	-	-	-	-	-	-	-	-	-
3.13	Ind. chimiche e derivati petrolio e carbone	-	-	-	-	-	-	-	-	-	-
3.14	Ind. della gomma	-	-	-	-	-	-	-	-	-	-
3.15	Ind. produzione di cellulosa per usi tessili e fibre chimiche	-	-	-	-	-	-	-	-	-	-
3.16	Ind. della carta e cartotecnica	-	-	-	-	-	-	-	-	-	-
3.17	Ind. poligrafiche ed editoriali	-	-	-	-	-	-	-	-	-	-
3.18	Ind. foto-fono-cinematografiche	-	-	-	-	-	-	-	-	-	-
3.19	Ind. prodotti materie plastiche	1	1	33	-	-	-	-	-	-	-
3.20	Ind. manifatturiere varie	-	-	-	-	-	-	-	-	-	-
4	Costruz. e install. di impianti	5	6	50	5	21	2	3	17	2	12
4.01	Ind. delle costruzioni	5	6	50	5	21	2	3	17	2	12
4.02	Ind. installazione di impianti	-	-	-	-	-	-	-	-	-	-
5	Energ. elettr., vap., gas e acqua	-	-	-	-	-	-	3	30	-	-
5.01	Produzione e distribuz. di energia elettrica, vapore e acqua calda	-	-	-	-	-	-	3	30	-	-
5.02	Produzione e distribuzione di gas	-	-	-	-	-	-	-	-	-	-
5.03	Raccolta e distribuzione di acqua	-	-	-	-	-	-	-	-	-	-
6	Commercio	18	19	31	-	-	62	63	115	-	-
6.01	Commercio all'ingrosso	-	-	-	-	-	-	-	-	-	-
6.02	Commercio al minuto	8	9	13	-	-	32	32	56	-	-
6.03	Commercio ambulante	-	-	-	-	-	1	1	2	-	-
6.04	Intermediari comm., impr. immob., agenz. mediaz., mag. dep. e frig.	-	-	-	-	-	-	-	-	-	-
6.05	Noleggio di beni mobili	-	-	-	-	-	-	-	-	-	-
6.06	Alberghi e pubblici esercizi	10	10	18	-	-	29	30	57	-	-
7	Trasporti e comunicazioni	-	1	2	-	-	-	1	4	-	-
7.01	Trasporti terrestri	-	-	-	-	-	-	-	-	-	-
7.02	Trasp. marittimi, lacuali e fluviali	-	-	-	-	-	-	-	-	-	-
7.03	Trasporti aerei	-	-	-	-	-	-	-	-	-	-
7.04	Attività complement. ai trasporti	-	-	-	-	-	-	-	-	-	-
7.05	Servizi ausiliari dei trasporti	-	-	-	-	-	-	-	-	-	-
7.06	Comunicazioni	-	1	2	-	-	-	1	4	-	-
8	Credito, assicuraz., impr. finanz. controllo, gest. esattor.	-	-	-	-	-	-	2	2	-	-
8.01	Credito	-	-	-	-	-	-	1	1	-	-
8.02	Assicurazione	-	-	-	-	-	-	-	-	-	-
8.03	Impr. finanz. controllo, gest. esatt.	-	-	-	-	-	-	1	1	-	-
9	Servizi	1	1	2	-	-	3	3	4	3	4
9.01	Servizi per l'igiene e la pulizia	1	1	2	-	-	3	3	4	3	4
9.02	Serv. dello spettacolo e ricreativi	-	-	-	-	-	-	-	-	-	-
9.03	Servizi sanitari	-	-	-	-	-	-	-	-	-	-
9.04	Servizi per l'istruzione	-	-	-	-	-	-	-	-	-	-
9.05	Serv. legali, commerciali e tecnici	-	-	-	-	-	-	-	-	-	-
9.08	Serv. vari, non altrove classificati	-	-	-	-	-	-	-	-	-	-
	TOTALE	29	32	123	9	26	76	85	267	12	43

e per ramo e classe di attività economica

7. ARTOGNE					8. AZZANO MELLA					9. BAGNOLO MELLA					N. classificazione
Imprese	Unità locali				Imprese	Unità locali				Imprese	Unità locali				
	Totale		artigiane			Totale		artigiane			Totale		artigiane		
	N	Addetti	N	Addetti		N	Addetti	N	Addetti		N	Addetti	N	Addetti	
-	-	-	-	-	-	1	1	-	-	3	3	60	1	3	1
-	-	-	-	-	-	-	-	-	-	-	-	-	-	-	1.03
-	-	-	-	-	-	1	1	-	-	3	3	60	1	3	1.05
-	-	-	-	-	-	-	-	-	-	-	-	-	-	-	1.06
1	1	1	-	-	-	-	-	-	-	1	1	4	1	4	2
1	1	1	-	-	-	-	-	-	-	1	1	4	1	4	2.01
16	17	181	11	27	24	24	161	19	63	94	99	1.393	76	275	3
2	2	2	2	2	4	4	35	3	14	7	8	43	3	3	3.01
-	-	-	-	-	-	-	-	-	-	-	-	-	-	-	3.02
1	1	6	1	6	1	1	8	1	8	10	10	483	7	51	3.03
-	-	-	-	-	2	2	45	1	1	10	10	16	10	16	3.04
-	-	-	-	-	3	3	22	3	22	6	6	49	4	4	3.05
3	3	13	2	8	-	-	-	-	-	1	1	2	1	2	3.06
1	2	70	-	-	2	2	4	2	4	11	11	45	10	16	3.07
5	5	48	4	8	2	2	4	2	4	1	1	86	-	-	3.08
-	-	-	-	-	1	1	5	-	-	1	2	357	-	-	3.09
1	1	18	-	-	7	7	12	7	12	31	33	188	30	153	3.10
-	-	-	-	-	1	1	13	-	-	-	-	-	-	-	3.11
1	1	21	-	-	1	1	15	-	-	8	8	81	4	11	3.12
-	-	-	-	-	-	-	-	-	-	1	2	24	-	-	3.13
-	-	-	-	-	-	-	-	-	-	2	2	3	2	3	3.14
-	-	-	-	-	-	-	-	-	-	-	-	-	-	-	3.15
1	1	2	1	2	-	-	-	-	-	-	-	-	-	-	3.16
1	1	1	1	1	-	-	-	-	-	2	2	11	2	11	3.17
-	-	-	-	-	-	-	-	-	-	2	2	2	2	2	3.18
-	-	-	-	-	-	-	-	-	-	1	1	3	1	3	3.19
-	-	-	-	-	-	-	-	-	-	-	-	-	-	-	3.20
9	10	42	9	39	4	4	4	4	4	29	31	165	24	76	4
9	10	42	9	39	4	4	4	4	4	25	27	151	20	62	4.01
-	-	-	-	-	-	-	-	-	-	4	4	14	4	14	4.02
1	2	7	-	-	-	-	-	-	-	2	4	27	-	-	5
-	1	6	-	-	-	-	-	-	-	-	2	17	-	-	5.01
1	1	1	-	-	-	-	-	-	-	1	1	8	-	-	5.02
1	1	1	-	-	-	-	-	-	-	1	1	2	-	-	5.03
62	62	130	-	-	28	28	31	-	-	224	226	452	-	-	6
6	6	35	-	-	1	1	1	-	-	16	17	103	-	-	6.01
36	36	61	-	-	17	17	20	-	-	135	136	246	-	-	6.02
4	4	5	-	-	3	3	3	-	-	28	28	30	-	-	6.03
-	-	-	-	-	-	-	-	-	-	4	4	7	-	-	6.04
16	16	29	-	-	-	-	-	-	-	-	-	-	-	-	6.05
16	16	29	-	-	7	7	7	-	-	41	41	66	-	-	6.06
10	12	27	7	15	2	3	5	2	3	14	16	34	13	18	7
9	10	20	7	15	2	2	3	2	3	14	15	25	13	18	7.01
-	-	-	-	-	-	-	-	-	-	-	-	-	-	-	7.02
-	-	-	-	-	-	-	-	-	-	-	-	-	-	-	7.03
1	1	2	-	-	-	-	-	-	-	-	-	-	-	-	7.04
-	-	-	-	-	-	-	-	-	-	-	-	-	-	-	7.05
-	1	5	-	-	-	1	2	-	-	-	1	9	-	-	7.06
1	3	5	-	-	-	1	1	-	-	1	5	18	-	-	8
-	1	3	-	-	-	-	-	-	-	-	2	11	-	-	8.01
1	1	1	-	-	-	-	-	-	-	-	1	2	-	-	8.02
-	1	1	-	-	-	1	1	-	-	1	2	5	-	-	8.03
2	3	4	2	2	2	2	4	2	4	27	30	45	24	33	9
2	3	4	2	2	2	2	4	2	4	24	26	35	24	33	9.01
-	-	-	-	-	-	-	-	-	-	1	1	5	-	-	9.02
-	-	-	-	-	-	-	-	-	-	-	-	-	-	-	9.03
-	-	-	-	-	-	-	-	-	-	1	2	4	-	-	9.04
-	-	-	-	-	-	-	-	-	-	-	-	-	-	-	9.05
-	-	-	-	-	-	-	-	-	-	1	1	1	-	-	9.08
102	110	397	29	83	60	63	207	27	74	395	415	2.198	139	409	

Segue Tav. 16 - Imprese e unità locali per comune

N. classificazione	RAMI E CLASSI DI ATTIVITÀ ECONOMICA	10. BAGOLINO				11. BARBARIGA					
		Imprese	Unità locali				Imprese	Unità locali			
			Totale		artigiane			Totale		artigiane	
			N	Addetti	N	Addetti		N	Addetti	N	Addetti
1	Agric., foreste, caccia e pesca	2	2	8	1	5	3	3	5	3	5
1.03	Foreste	-	-	-	-	-	-	-	-	-	-
1.05	Pesca	2	2	8	1	5	-	-	-	-	-
1.06	Attività connesse con l'agricoltura	-	-	-	-	-	3	3	5	3	5
2	Industrie estrattive	-	-	-	-	-	-	-	-	-	-
2.01	Estraz. minerali metalliferi	-	-	-	-	-	-	-	-	-	-
2.02	Estraz. minerali non metalliferi	-	-	-	-	-	-	-	-	-	-
3	Industrie manifatturiere	56	56	286	50	130	12	12	34	10	19
3.01	Ind. alimentari e affini	6	6	10	6	10	1	1	2	1	2
3.02	Ind. del tabacco	-	-	-	-	-	-	-	-	-	-
3.03	Ind. tessili	2	2	3	2	3	3	3	16	1	1
3.04	Ind. vestiario, abbigl., arredam.	6	6	103	4	7	1	1	2	1	2
3.05	Ind. delle calzature	2	2	2	2	2	-	-	-	-	-
3.06	Ind. delle pelli e del cuoio	-	-	-	-	-	-	-	-	-	-
3.07	Ind. del legno	11	11	40	10	33	3	3	3	3	3
3.08	Ind. del mobilio e arredam. in legno	-	-	-	-	-	-	-	-	-	-
3.09	Ind. metallurgiche	1	1	26	-	-	-	-	-	-	-
3.10	Ind. meccaniche	25	25	88	23	61	4	4	11	4	11
3.11	Ind. costruzione mezzi di trasporto	-	-	-	-	-	-	-	-	-	-
3.12	Ind. lavoraz. minerali non metallif.	1	1	3	1	3	-	-	-	-	-
3.13	Ind. chimiche e derivati petrolio e carbone	-	-	-	-	-	-	-	-	-	-
3.14	Ind. della gomma	-	-	-	-	-	-	-	-	-	-
3.15	Ind. produzione di cellulosa per usi tessili e fibre chimiche	-	-	-	-	-	-	-	-	-	-
3.16	Ind. della carta e cartotecnica	1	1	7	1	7	-	-	-	-	-
3.17	Ind. poligrafiche ed editoriali	-	-	-	-	-	-	-	-	-	-
3.18	Ind. foto-fono-cinematografiche	-	-	-	-	-	-	-	-	-	-
3.19	Ind. prodotti materie plastiche	-	-	-	-	-	-	-	-	-	-
3.20	Ind. manifatturiere varie	1	1	4	1	4	-	-	-	-	-
4	Costruz. e install. di impianti	14	14	93	13	66	7	10	37	2	2
4.01	Ind. delle costruzioni	13	13	91	12	64	5	8	35	-	-
4.02	Ind. installazione di impianti	1	1	2	1	2	2	2	2	2	2
5	Energ. elettr., vap., gas e acqua	1	3	25	-	-	6	6	11	-	-
5.01	Produzione e distribuz. di energia elettrica, vapore e acqua calda	-	2	23	-	-	-	-	-	-	-
5.02	Produzione e distribuzione di gas	-	-	-	-	-	-	-	-	-	-
5.03	Raccolta e distribuzione di acqua	1	1	2	-	-	6	6	11	-	-
6	Commercio	132	135	245	-	-	59	61	96	-	-
6.01	Commercio all'ingrosso	8	8	12	-	-	6	6	9	-	-
6.02	Commercio al minuto	74	76	133	-	-	29	31	54	-	-
6.03	Commercio ambulante	8	8	12	-	-	12	12	13	-	-
6.04	Intermediari comm., impr. immob., agenz. mediaz., mag. dep. e frig.	-	-	-	-	-	-	-	-	-	-
6.05	Noleggio di beni mobili	-	-	-	-	-	-	-	-	-	-
6.06	Alberghi e pubblici esercizi	42	43	88	-	-	12	12	20	-	-
7	Trasporti e comunicazioni	9	13	22	8	8	7	8	15	7	13
7.01	Trasporti terrestri	9	11	16	8	8	7	7	13	7	13
7.02	Trasp. marittimi, lacuali e fluviali	-	-	-	-	-	-	-	-	-	-
7.03	Trasporti aerei	-	-	-	-	-	-	-	-	-	-
7.04	Attività complement. ai trasporti	-	-	-	-	-	-	-	-	-	-
7.05	Servizi ausiliari dei trasporti	-	-	-	-	-	-	-	-	-	-
7.06	Comunicazioni	-	2	6	-	-	-	1	2	-	-
8	Credito, assicuraz., impr. finanz. controllo, gest. esattor.	-	3	3	-	-	2	4	7	-	-
8.01	Credito	-	1	2	-	-	-	1	2	-	-
8.02	Assicurazione	-	-	-	-	-	-	-	-	-	-
8.03	Impr. finanz. controllo, gest. esatt.	-	2	1	-	-	2	3	5	-	-
9	Servizi	8	10	12	8	9	6	6	8	4	5
9.01	Servizi per l'igiene e la pulizia	7	9	10	8	9	5	5	7	4	5
9.02	Serv. dello spettacolo e ricreativi	1	1	2	-	-	-	-	-	-	-
9.03	Servizi sanitari	-	-	-	-	-	-	-	-	-	-
9.04	Servizi per l'istruzione	-	-	-	-	-	-	-	-	-	-
9.05	Serv. legali, commerciali e tecnici	-	-	-	-	-	-	-	-	-	-
9.08	Serv. vari, non altrove classificati	-	-	-	-	-	1	1	1	-	-
	TOTALE	222	236	694	80	218	102	110	213	26	44

e per ramo e classe di attività economica

12. BARGHE					13. BASSANO BRESCIANO					14. BEDIZZOLE					N. classificazione
Imprese	Unità locali				Imprese	Unità locali				Imprese	Unità locali				
	Totale		artigiane			Totale		artigiane			Totale		artigiane		
	N	Addetti	N	Addetti		N	Addetti	N	Addetti		N	Addetti	N	Addetti	
-	-	-	-	-	1	1	1	1	1	2	3	6	2	3	1
-	-	-	-	-	-	-	-	-	-	-	-	-	-	-	1.03
-	-	-	-	-	-	-	-	-	-	-	-	-	-	-	1.05
-	-	-	-	-	1	1	1	1	1	2	3	6	2	3	1.06
-	-	-	-	-	-	-	-	-	-	1	1	6	1	6	2
-	-	-	-	-	-	-	-	-	-	-	-	-	-	-	2.01
-	-	-	-	-	-	-	-	-	-	1	1	6	1	6	2.02
10	10	60	9	19	21	22	274	16	52	73	74	443	69	223	3
-	-	-	-	-	2	2	20	1	1	2	2	7	1	2	3.01
-	-	-	-	-	-	-	-	-	-	-	-	-	-	-	3.02
-	-	-	-	-	2	2	5	2	5	5	5	10	5	10	3.03
-	-	-	-	-	7	7	47	6	29	6	6	39	5	19	3.04
-	-	-	-	-	1	1	149	-	-	3	3	3	3	3	3.05
-	-	-	-	-	-	-	-	-	-	-	-	-	-	-	3.06
3	3	8	3	8	2	2	3	2	3	8	8	23	8	23	3.07
-	-	-	-	-	-	-	-	-	-	6	6	39	6	39	3.08
1	1	41	-	-	-	-	-	-	-	1	1	95	-	-	3.09
4	4	8	4	8	5	6	19	5	14	28	28	105	27	71	3.10
-	-	-	-	-	-	-	-	-	-	-	-	-	-	-	3.11
-	-	-	-	-	1	1	12	-	-	12	12	51	12	51	3.12
-	-	-	-	-	1	1	19	-	-	-	-	-	-	-	3.13
-	-	-	-	-	-	-	-	-	-	-	-	-	-	-	3.14
-	-	-	-	-	-	-	-	-	-	-	-	-	-	-	3.15
-	-	-	-	-	-	-	-	-	-	1	2	69	1	3	3.16
-	-	-	-	-	-	-	-	-	-	-	-	-	-	-	3.17
-	-	-	-	-	-	-	-	-	-	1	1	2	1	2	3.18
2	2	3	2	3	-	-	-	-	-	-	-	-	-	-	3.19
-	-	-	-	-	-	-	-	-	-	-	-	-	-	-	3.20
3	3	15	2	14	7	7	31	6	30	37	39	185	30	113	4
3	3	15	2	14	6	6	30	5	29	32	34	142	26	103	4.01
-	-	-	-	-	1	1	1	1	1	5	5	43	4	10	4.02
1	1	1	-	-	-	1	3	-	-	1	2	3	-	-	5
-	-	-	-	-	-	1	3	-	-	1	1	2	-	-	5.01
1	1	1	-	-	-	-	-	-	-	-	1	1	-	-	5.02
-	-	-	-	-	-	-	-	-	-	-	-	-	-	-	5.03
29	29	40	-	-	26	26	39	-	-	135	139	219	-	-	6
2	2	6	-	-	-	-	-	-	-	10	10	16	-	-	6.01
17	17	21	-	-	18	18	28	-	-	87	91	145	-	-	6.02
-	-	-	-	-	2	2	2	-	-	5	5	5	-	-	6.03
-	-	-	-	-	-	-	-	-	-	1	1	1	-	-	6.04
10	10	13	-	-	6	6	9	-	-	32	32	52	-	-	6.05
-	-	-	-	-	-	-	-	-	-	-	-	-	-	-	6.06
1	2	3	1	1	3	4	9	3	7	8	9	17	8	10	7
1	1	1	1	1	3	3	7	3	7	8	8	10	8	10	7.01
-	-	-	-	-	-	-	-	-	-	-	-	-	-	-	7.02
-	-	-	-	-	-	-	-	-	-	-	-	-	-	-	7.03
-	-	-	-	-	-	-	-	-	-	-	-	-	-	-	7.04
-	-	-	-	-	-	-	-	-	-	-	-	-	-	-	7.05
-	1	2	-	-	-	1	2	-	-	-	1	7	-	-	7.06
-	-	-	-	-	-	1	3	-	-	1	3	12	-	-	8
-	-	-	-	-	-	1	3	-	-	1	2	11	-	-	8.01
-	-	-	-	-	-	-	-	-	-	-	-	-	-	-	8.02
-	-	-	-	-	-	-	-	-	-	-	1	1	-	-	8.03
-	-	-	-	-	2	2	4	2	4	12	13	23	10	17	9
-	-	-	-	-	2	2	4	2	4	10	10	17	10	17	9.01
-	-	-	-	-	-	-	-	-	-	2	2	4	-	-	9.02
-	-	-	-	-	-	-	-	-	-	-	-	-	-	-	9.03
-	-	-	-	-	-	-	-	-	-	-	1	2	-	-	9.04
-	-	-	-	-	-	-	-	-	-	-	-	-	-	-	9.05
-	-	-	-	-	-	-	-	-	-	-	-	-	-	-	9.06
44	45	119	12	34	60	64	364	28	94	270	283	914	120	372	

Segue Tav. 16 - Imprese e unità locali per comune

N. classificazione	RAMI E CLASSI DI ATTIVITÀ ECONOMICA	15. BERLINGO				16. BERZO DEMO					
		Imprese	Unità locali				Imprese	Unità locali			
			Totale		artigiane			Totale		artigiane	
			N	Addetti	N	Addetti		N	Addetti	N	Addetti
1	Agric., foreste, caccia e pesca	1	1	1	1	1	-	-	-	-	-
1.03	Foreste	-	-	-	-	-	-	-	-	-	-
1.05	Pesca	-	-	-	-	-	-	-	-	-	-
1.06	Attività connesse con l'agricoltura	1	1	1	1	1	-	-	-	-	-
2	Industrie estrattive	2	2	13	2	13	-	-	-	-	-
2.01	Estraz. minerali metalliferi	-	-	-	-	-	-	-	-	-	-
2.02	Estraz. minerali non metalliferi	2	2	13	2	13	-	-	-	-	-
3	Industrie manifatturiere	6	6	18	6	18	9	10	722	6	19
3.01	Ind. alimentari e affini	1	1	7	1	7	-	-	-	-	-
3.02	Ind. del tabacco	-	-	-	-	-	-	-	-	-	-
3.03	Ind. tessili	-	-	-	-	-	1	1	18	-	-
3.04	Ind. vestiario, abbigl., arredam.	1	1	1	1	1	2	2	41	-	-
3.05	Ind. delle calzature	-	-	-	-	-	-	-	-	-	-
3.06	Ind. delle pelli e del cuoio	-	-	-	-	-	-	-	-	-	-
3.07	Ind. del legno	1	1	1	1	1	3	3	5	3	5
3.08	Ind. del mobilio e arredam. in legno	-	-	-	-	-	-	-	-	-	-
3.09	Ind. metallurgiche	-	-	-	-	-	-	-	-	-	-
3.10	Ind. meccaniche	3	3	9	3	9	3	3	14	3	14
3.11	Ind. costruzione mezzi di trasporto	-	-	-	-	-	-	-	-	-	-
3.12	Ind. lavoraz. minerali non metallif.	-	-	-	-	-	-	-	-	-	-
3.13	Ind. chimiche e derivati petrolio e carbone	-	-	-	-	-	-	1	644	-	-
3.14	Ind. della gomma	-	-	-	-	-	-	-	-	-	-
3.15	Ind. produzione di cellulosa per usi tessili e fibre chimiche	-	-	-	-	-	-	-	-	-	-
3.16	Ind. della carta e cartotecnica	-	-	-	-	-	-	-	-	-	-
3.17	Ind. poligrafiche ed editoriali	-	-	-	-	-	-	-	-	-	-
3.18	Ind. foto-fono-cinematografiche	-	-	-	-	-	-	-	-	-	-
3.19	Ind. prodotti materie plastiche	-	-	-	-	-	-	-	-	-	-
3.20	Ind. manifatturiere varie	-	-	-	-	-	-	-	-	-	-
4	Costruz. e install. di impianti	12	12	55	12	55	10	11	66	8	24
4.01	Ind. delle costruzioni	12	12	55	12	55	7	8	63	5	21
4.02	Ind. installazione di impianti	-	-	-	-	-	3	3	3	3	3
5	Energ. elettr., vap., gas e acqua	-	-	-	-	-	1	2	20	-	-
5.01	Produzione e distribuz. di energia elettrica, vapore e acqua calda	-	-	-	-	-	-	1	19	-	-
5.02	Produzione e distribuzione di gas	-	-	-	-	-	-	-	-	-	-
5.03	Raccolta e distribuzione di acqua	-	-	-	-	-	1	1	1	-	-
6	Commercio	37	37	59	-	-	31	31	45	-	-
6.01	Commercio all'ingrosso	1	1	1	-	-	1	1	2	-	-
6.02	Commercio al minuto	23	23	38	-	-	18	18	25	-	-
6.03	Commercio ambulante	4	4	5	-	-	2	2	3	-	-
6.04	Intermediari comm., impr. immob., agenz. mediaz., mag. dep. e frig.	-	-	-	-	-	-	-	-	-	-
6.05	Noleggio di beni mobili	-	-	-	-	-	-	-	-	-	-
6.06	Alberghi e pubblici esercizi	9	9	15	-	-	10	10	15	-	-
7	Trasporti e comunicazioni	2	3	4	2	2	5	6	12	5	9
7.01	Trasporti terrestri	2	2	2	2	2	5	5	9	5	9
7.02	Trasp. marittimi, lacuali e fluviali	-	-	-	-	-	-	-	-	-	-
7.03	Trasporti aerei	-	-	-	-	-	-	-	-	-	-
7.04	Attività complement. ai trasporti	-	-	-	-	-	-	-	-	-	-
7.05	Servizi ausiliari dei trasporti	-	-	-	-	-	-	-	-	-	-
7.06	Comunicazioni	-	1	2	-	-	-	1	3	-	-
8	Credito, assicuraz., impr. finanz. controllo, gest. esattor.	-	1	1	-	-	-	-	-	-	-
8.01	Credito	-	-	-	-	-	-	-	-	-	-
8.02	Assicurazione	-	-	-	-	-	-	-	-	-	-
8.03	Impr. finanz. controllo, gest. esatt.	-	1	1	-	-	-	-	-	-	-
9	Servizi	1	1	1	1	1	1	1	1	1	1
9.01	Servizi per l'igiene e la pulizia	1	1	1	1	1	1	1	1	1	1
9.02	Serv. dello spettacolo e ricreativi	-	-	-	-	-	-	-	-	-	-
9.03	Servizi sanitari	-	-	-	-	-	-	-	-	-	-
9.04	Servizi per l'istruzione	-	-	-	-	-	-	-	-	-	-
9.05	Serv. legali, commerciali e tecnici	-	-	-	-	-	-	-	-	-	-
9.08	Serv. vari, non altrove classificati	-	-	-	-	-	-	-	-	-	-
	TOTALE	61	63	152	24	90	57	61	866	20	53

e per ramo e classe di attività economica

17. BERZO INFERIORE					18. BIENNO					19. BIONE					N. classificazione
Imprese	Unità locali				Imprese	Unità locali				Imprese	Unità locali				
	Totale		artigiane			Totale		artigiane			Totale		artigiane		
	N	Addetti	N	Addetti		N	Addetti	N	Addetti		N	Addetti	N	Addetti	
-	-	-	-	-	-	-	-	-	-	-	-	-	-	-	1
-	-	-	-	-	-	-	-	-	-	-	-	-	-	-	1.03
-	-	-	-	-	-	-	-	-	-	-	-	-	-	-	1.05
-	-	-	-	-	-	-	-	-	-	-	-	-	-	-	1.06
-	-	-	-	-	-	-	-	-	-	-	-	-	-	-	2
-	-	-	-	-	-	-	-	-	-	-	-	-	-	-	2.01
-	-	-	-	-	-	-	-	-	-	-	-	-	-	-	2.02
18	19	321	15	45	54	56	204	46	165	36	36	72	36	72	3
-	-	-	-	-	3	3	6	1	2	3	3	4	3	4	3.01
-	-	-	-	-	1	1	4	1	4	-	-	-	-	-	3.02
1	1	10	1	10	2	2	9	1	1	1	1	1	1	1	3.03
1	1	1	1	1	-	-	-	-	-	-	-	-	-	-	3.04
-	-	-	-	-	-	-	-	-	-	-	-	-	-	-	3.05
8	8	10	4	10	3	3	3	3	3	-	-	-	-	-	3.06
1	1	2	1	2	3	4	6	2	2	-	-	-	-	-	3.07
2	2	222	-	-	1	1	5	1	5	-	-	-	-	-	3.08
9	10	76	8	22	39	40	168	37	148	32	32	67	32	67	3.09
-	-	-	-	-	2	2	3	-	-	-	-	-	-	-	3.10
-	-	-	-	-	-	-	-	-	-	-	-	-	-	-	3.11
-	-	-	-	-	-	-	-	-	-	-	-	-	-	-	3.12
-	-	-	-	-	-	-	-	-	-	-	-	-	-	-	3.13
-	-	-	-	-	-	-	-	-	-	-	-	-	-	-	3.14
-	-	-	-	-	-	-	-	-	-	-	-	-	-	-	3.15
-	-	-	-	-	-	-	-	-	-	-	-	-	-	-	3.16
-	-	-	-	-	-	-	-	-	-	-	-	-	-	-	3.17
-	-	-	-	-	-	-	-	-	-	-	-	-	-	-	3.18
-	-	-	-	-	-	-	-	-	-	-	-	-	-	-	3.19
-	-	-	-	-	-	-	-	-	-	-	-	-	-	-	3.20
3	4	16	1	1	11	12	64	10	42	5	5	27	5	27	4
3	4	16	1	1	9	10	61	9	39	5	5	27	5	27	4.01
-	-	-	-	-	2	2	3	2	3	-	-	-	-	-	4.02
-	-	-	-	-	2	4	28	-	-	-	-	-	-	-	5
-	-	-	-	-	1	3	26	-	-	-	-	-	-	-	5.01
-	-	-	-	-	1	1	2	-	-	-	-	-	-	-	5.02
-	-	-	-	-	-	-	-	-	-	-	-	-	-	-	5.03
32	32	54	-	-	81	81	128	-	-	25	25	39	-	-	6
1	1	3	-	-	2	2	2	-	-	2	2	2	-	-	6.01
21	21	33	-	-	60	60	99	-	-	13	13	18	-	-	6.02
3	3	4	-	-	4	4	5	-	-	-	-	-	-	-	6.03
-	-	-	-	-	-	-	-	-	-	-	-	-	-	-	6.04
7	7	14	-	-	15	15	22	-	-	10	10	19	-	-	6.05
-	1	2	-	-	10	11	17	10	12	4	5	8	4	6	6.06
-	-	-	-	-	10	10	12	10	12	4	4	6	4	6	7
-	-	-	-	-	-	-	-	-	-	-	-	-	-	-	7.01
-	-	-	-	-	-	-	-	-	-	-	-	-	-	-	7.02
-	-	-	-	-	-	-	-	-	-	-	-	-	-	-	7.03
-	-	-	-	-	-	-	-	-	-	-	-	-	-	-	7.04
-	-	-	-	-	-	-	-	-	-	-	-	-	-	-	7.05
-	1	2	-	-	-	1	5	-	-	-	1	2	-	-	7.06
-	1	1	-	-	-	2	4	-	-	-	-	-	-	-	8
-	-	-	-	-	-	1	3	-	-	-	-	-	-	-	8.01
-	1	1	-	-	-	1	1	-	-	-	-	-	-	-	8.02
-	-	-	-	-	-	-	-	-	-	-	-	-	-	-	8.03
-	-	-	-	-	10	11	13	10	12	-	-	-	-	-	9
-	-	-	-	-	10	11	13	10	12	-	-	-	-	-	9.01
-	-	-	-	-	-	-	-	-	-	-	-	-	-	-	9.02
-	-	-	-	-	-	-	-	-	-	-	-	-	-	-	9.03
-	-	-	-	-	-	-	-	-	-	-	-	-	-	-	9.04
-	-	-	-	-	-	-	-	-	-	-	-	-	-	-	9.05
-	-	-	-	-	-	-	-	-	-	-	-	-	-	-	9.08
53	57	394	16	46	168	177	458	76	231	70	71	146	45	105	

Segue Tav. 16 - Imprese e unità locali per comune

N. classificazione	RAMI E CLASSI DI ATTIVITÀ ECONOMICA	20. BORGO SAN GIACOMO						21. BORGOSATOLLO					
		Imprese	Unità locali				Imprese	Unità locali					
			Totale		artigiane			Totale		artigiane			
			N	Addetti	N	Addetti		N	Addetti	N	Addetti		
1	Agric., foreste, caccia e pesca	1	1	6	1	6	3	3	4	1	2		
1.03	Foreste	-	-	-	-	-	-	-	-	-	-		
1.05	Pesca	-	-	-	-	-	3	3	4	1	2		
1.06	Attività connesse con l'agricoltura	1	1	6	1	6	-	-	-	-	-		
2	Industrie estrattive	-	-	-	-	-	2	4	24	1	4		
2.01	Estraz. minerali metalliferi	-	-	-	-	-	-	-	-	-	-		
2.02	Estraz. minerali non metalliferi	-	-	-	-	-	2	4	24	1	4		
3	Industrie manifatturiere	88	88	345	79	215	60	61	250	58	214		
3.01	Ind. alimentari e affini	2	2	5	1	2	3	3	8	3	8		
3.02	Ind. del tabacco	-	-	-	-	-	-	-	-	-	-		
3.03	Ind. tessili	45	45	225	39	141	6	6	54	6	54		
3.04	Ind. vestiario, abbigl., arredam.	3	3	3	3	3	6	6	47	4	14		
3.05	Ind. delle calzature	2	2	5	2	5	2	2	2	2	2		
3.06	Ind. delle pelli e del cuoio	-	-	-	-	-	-	-	-	-	-		
3.07	Ind. del legno	9	9	23	9	23	5	5	13	5	13		
3.08	Ind. del mobilio e arredam. in legno	4	4	4	4	4	3	3	8	3	8		
3.09	Ind. metallurgiche	-	-	-	-	-	-	-	-	-	-		
3.10	Ind. meccaniche	18	18	66	17	31	28	28	93	28	93		
3.11	Ind. costruzione mezzi di trasporto	-	-	-	-	-	1	1	5	1	5		
3.12	Ind. lavoraz. minerali non metallif.	3	3	12	2	4	2	2	5	2	5		
3.13	Ind. chimiche e derivati petrolio e carbone	-	-	-	-	-	-	1	3	-	-		
3.14	Ind. della gomma	1	1	1	1	1	-	-	-	-	-		
3.15	Ind. produzione di cellulosa per usi tessili e fibre chimiche	-	-	-	-	-	-	-	-	-	-		
3.16	Ind. della carta e cartotecnica	-	-	-	-	-	1	1	9	1	9		
3.17	Ind. poligrafiche ed editoriali	-	-	-	-	-	1	1	1	1	1		
3.18	Ind. foto-fono-cinematografiche	1	1	1	1	1	1	1	1	1	1		
3.19	Ind. prodotti materie plastiche	-	-	-	-	-	1	1	1	1	1		
3.20	Ind. manifatturiere varie	-	-	-	-	-	-	-	-	-	-		
4	Costruz. e install. di impianti	21	36	136	10	18	57	59	177	47	93		
4.01	Ind. delle costruzioni	20	35	135	9	17	48	50	155	38	71		
4.02	Ind. installazione di impianti	1	1	1	1	1	9	9	22	9	22		
5	Energ. elettr., vap., gas e acqua	-	-	-	-	-	1	2	3	-	-		
5.01	Produzione e distribuz. di energia elettrica, vapore e acqua calda	-	-	-	-	-	-	-	-	-	-		
5.02	Produzione e distribuzione di gas	-	-	-	-	-	-	1	1	-	-		
5.03	Raccolta e distribuzione di acqua	-	-	-	-	-	1	1	2	-	-		
6	Commercio	114	116	171	-	-	158	161	246	-	-		
6.01	Commercio all'ingrosso	10	10	18	-	-	6	6	19	-	-		
6.02	Commercio al minuto	61	63	93	-	-	88	89	142	-	-		
6.03	Commercio ambulante	15	15	19	-	-	38	38	41	-	-		
6.04	Intermediari comm., impr. immob., agenz. mediaz., mag. dep. e frig.	1	1	2	-	-	-	2	2	-	-		
6.05	Noleggio di beni mobili	-	-	-	-	-	-	-	-	-	-		
6.06	Alberghi e pubblici esercizi	27	27	39	-	-	26	26	42	-	-		
7	Trasporti e comunicazioni	12	14	30	11	11	10	11	17	10	12		
7.01	Trasporti terrestri	12	12	23	11	11	8	8	10	8	10		
7.02	Trasp. marittimi, lacuali e fluviali	-	-	-	-	-	-	-	-	-	-		
7.03	Trasporti aerei	-	-	-	-	-	-	-	-	-	-		
7.04	Attività complement. ai trasporti	-	-	-	-	-	1	1	1	1	1		
7.05	Servizi ausiliari dei trasporti	-	-	-	-	-	1	1	1	1	1		
7.06	Comunicazioni	-	2	7	-	-	-	1	5	-	-		
8	Credito, assicuraz., impr. finanz. controllo, gest. esattor.	2	3	10	-	-	1	3	8	-	-		
8.01	Credito	1	2	8	-	-	-	1	6	-	-		
8.02	Assicurazione	-	-	-	-	-	1	1	1	-	-		
8.03	Impr. finanz. controllo, gest. esatt.	1	1	2	-	-	-	1	1	-	-		
9	Servizi	7	8	9	7	8	21	22	28	17	19		
9.01	Servizi per l'igiene e la pulizia	7	7	8	7	8	17	18	20	17	19		
9.02	Serv. dello spettacolo e ricreativi	-	-	-	-	-	3	3	7	-	-		
9.03	Servizi sanitari	-	-	-	-	-	-	-	-	-	-		
9.04	Servizi per l'istruzione	-	-	-	-	-	1	1	1	-	-		
9.05	Serv. legali, commerciali e tecnici	-	-	-	-	-	-	-	-	-	-		
9.08	Serv. vari, non altrove classificati	-	1	1	-	-	-	-	-	-	-		
	TOTALE	245	266	707	108	258	313	326	757	134	344		

e per ramo e classe di attività economica

22. BORNO					23. BOTTICINO					24. BOVEGNO					N. classificazione
Imprese	Unità locali				Imprese	Unità locali				Imprese	Unità locali				
	Totale		artigiane			Totale		artigiane			Totale		artigiane		
	N	Addetti	N	Addetti		N	Addetti	N	Addetti		N	Addetti	N	Addetti	
1	1	1	1	1	-	-	-	-	-	1	1	2	1	2	1
1	1	1	1	1	-	-	-	-	-	1	1	2	1	2	1.03
-	-	-	-	-	-	-	-	-	-	-	-	-	-	-	1.05
-	-	-	-	-	-	-	-	-	-	-	-	-	-	-	1.06
-	-	-	-	-	14	19	215	12	47	-	1	10	-	-	2
-	-	-	-	-	-	-	-	-	-	-	1	10	-	-	2.01
-	-	-	-	-	14	19	215	12	47	-	-	-	-	-	2.02
27	27	95	25	92	138	138	1.005	123	399	17	18	106	17	38	3
2	2	4	1	2	2	2	9	1	3	4	4	5	4	5	3.01
-	-	-	-	-	-	-	-	-	-	-	-	-	-	-	3.02
-	-	-	-	-	55	55	562	47	171	-	1	68	-	-	3.03
4	4	51	4	51	3	3	4	3	4	1	1	1	1	1	3.04
2	2	2	2	2	2	2	2	2	2	1	1	1	1	1	3.05
-	-	-	-	-	-	-	-	-	-	-	-	-	-	-	3.06
10	10	22	10	22	8	8	19	8	19	2	2	4	2	4	3.07
1	1	3	1	3	4	4	8	4	8	1	1	1	1	1	3.08
-	-	-	-	-	-	-	-	-	-	-	-	-	-	-	3.09
6	6	11	5	10	60	60	390	54	181	8	8	26	8	26	3.10
-	-	-	-	-	3	3	9	3	9	-	-	-	-	-	3.11
-	-	-	-	-	-	-	-	-	-	-	-	-	-	-	3.12
-	-	-	-	-	1	1	2	1	2	-	-	-	-	-	3.13
-	-	-	-	-	-	-	-	-	-	-	-	-	-	-	3.14
-	-	-	-	-	-	-	-	-	-	-	-	-	-	-	3.15
-	-	-	-	-	-	-	-	-	-	-	-	-	-	-	3.16
-	-	-	-	-	-	-	-	-	-	-	-	-	-	-	3.17
2	2	2	2	2	-	-	-	-	-	-	-	-	-	-	3.18
-	-	-	-	-	-	-	-	-	-	-	-	-	-	-	3.19
-	-	-	-	-	-	-	-	-	-	-	-	-	-	-	3.20
7	9	65	6	52	37	38	114	35	83	8	10	22	5	6	4
5	6	56	4	46	30	31	100	28	69	7	9	21	4	5	4.01
2	3	9	2	6	7	7	14	7	14	1	1	1	1	1	4.02
-	1	13	-	-	1	1	2	-	-	-	1	7	-	-	5
-	1	13	-	-	-	-	-	-	-	-	1	7	-	-	5.01
-	-	-	-	-	1	1	2	-	-	-	-	-	-	-	5.02
-	-	-	-	-	-	-	-	-	-	-	-	-	-	-	5.03
103	103	139	-	-	160	163	272	-	-	75	75	95	-	-	6
4	4	6	-	-	12	12	45	-	-	-	-	-	-	-	6.01
65	65	72	-	-	104	105	158	-	-	47	47	59	-	-	6.02
-	-	-	-	-	12	12	13	-	-	4	4	6	-	-	6.03
1	1	1	-	-	1	3	3	-	-	-	-	-	-	-	6.04
-	-	-	-	-	-	-	-	-	-	-	-	-	-	-	6.05
33	33	60	-	-	1	31	53	-	-	24	24	30	-	-	6.06
10	11	15	9	10	9	11	21	9	12	5	6	11	5	5	7
9	9	10	9	10	9	9	12	9	12	5	5	5	5	5	7.01
-	-	-	-	-	-	-	-	-	-	-	-	-	-	-	7.02
-	-	-	-	-	-	-	-	-	-	-	-	-	-	-	7.03
-	-	-	-	-	-	-	-	-	-	-	-	-	-	-	7.04
-	-	-	-	-	-	-	-	-	-	-	-	-	-	-	7.05
1	2	5	-	-	-	2	9	-	-	-	1	6	-	-	7.06
1	3	5	-	-	-	2	7	-	-	1	3	4	-	-	8
-	2	3	-	-	-	1	6	-	-	1	2	3	-	-	8.01
1	1	2	-	-	-	1	1	-	-	-	1	1	-	-	8.02
-	-	-	-	-	-	-	-	-	-	-	-	-	-	-	8.03
10	10	13	9	10	24	26	33	22	28	7	7	8	6	7	9
9	9	10	9	10	22	23	29	22	28	6	6	7	6	7	9.01
1	1	3	-	-	2	2	3	-	-	-	-	-	-	-	9.02
-	-	-	-	-	-	-	-	-	-	-	-	-	-	-	9.03
-	-	-	-	-	-	-	-	-	-	-	-	-	-	-	9.04
-	-	-	-	-	-	-	-	-	-	-	-	-	-	-	9.05
-	-	-	-	-	-	1	1	-	-	1	1	1	-	-	9.08
159	165	346	50	165	383	398	1.669	201	569	114	122	265	34	58	

Segue Tav. 16 - Imprese e unità locali per comune

N. classificazione	RAMI E CLASSI DI ATTIVITÀ ECONOMICA	25. BOVEZZO				26. BRANDICO					
		Imprese	Unità locali				Imprese	Unità locali			
			Totale		artigiane			Totale		artigiane	
			N	Addetti	N	Addetti		N	Addetti	N	Addetti
1	Agric., foreste, caccia e pesca	-	-	-	-	-	-	-	-	-	-
1.03	Foreste	-	-	-	-	-	-	-	-	-	-
1.05	Pesca	-	-	-	-	-	-	-	-	-	-
1.06	Attività connesse con l'agricoltura	-	-	-	-	-	-	-	-	-	-
2	Industrie estrattive	-	-	-	-	-	-	-	-	-	-
2.01	Estraz. minerali metalliferi	-	-	-	-	-	-	-	-	-	-
2.02	Estraz. minerali non metalliferi	-	-	-	-	-	-	-	-	-	-
3	Industrie manifatturiere	41	42	282	37	105	8	8	98	7	28
3.01	Ind. alimentari e affini	1	2	4	-	-	-	-	-	-	-
3.02	Ind. del tabacco	-	-	-	-	-	-	-	-	-	-
3.03	Ind. tessili	1	1	20	-	-	-	-	-	-	-
3.04	Ind. vestiario, abbigl., arredam.	-	-	-	-	-	2	2	2	2	2
3.05	Ind. delle calzature	-	-	-	-	-	1	1	70	-	-
3.06	Ind. delle pelli e del cuoio	-	-	-	-	-	-	-	-	-	-
3.07	Ind. del legno	7	7	26	6	15	3	3	24	3	24
3.08	Ind. del mobilio e arredam. in legno	-	-	-	-	-	-	-	-	-	-
3.09	Ind. metallurgiche	-	-	-	-	-	-	-	-	-	-
3.10	Ind. meccaniche	28	28	78	28	78	2	2	2	2	2
3.11	Ind. costruzione mezzi di trasporto	-	-	-	-	-	-	-	-	-	-
3.12	Ind. lavoraz. minerali non metallif.	2	2	10	2	10	-	-	-	-	-
3.13	Ind. chimiche e derivati petrolio e carbone	-	-	-	-	-	-	-	-	-	-
3.14	Ind. della gomma	-	-	-	-	-	-	-	-	-	-
3.15	Ind. produzione di cellulosa per usi tessili e fibre chimiche	-	-	-	-	-	-	-	-	-	-
3.16	Ind. della carta e cartotecnica	-	-	-	-	-	-	-	-	-	-
3.17	Ind. poligrafiche ed editoriali	-	-	-	-	-	-	-	-	-	-
3.18	Ind. foto-fono-cinematografiche	-	-	-	-	-	-	-	-	-	-
3.19	Ind. prodotti materie plastiche	2	2	144	1	2	-	-	-	-	-
3.20	Ind. manifatturiere varie	-	-	-	-	-	-	-	-	-	-
4	Costruz. e install. di impianti	2	3	7	2	4	1	2	6	-	-
4.01	Ind. delle costruzioni	-	1	3	-	-	1	2	6	-	-
4.02	Ind. installazione di impianti	2	2	4	2	4	-	-	-	-	-
5	Energ. elettr., vap., gas e acqua	-	-	-	-	-	-	-	-	-	-
5.01	Produzione e distribuz. di energia elettrica, vapore e acqua calda	-	-	-	-	-	-	-	-	-	-
5.02	Produzione e distribuzione di gas	-	-	-	-	-	-	-	-	-	-
5.03	Raccolta e distribuzione di acqua	-	-	-	-	-	-	-	-	-	-
6	Commercio	77	78	134	-	-	15	15	27	-	-
6.01	Commercio all'ingrosso	7	7	35	-	-	-	-	-	-	-
6.02	Commercio al minuto	44	44	64	-	-	9	9	14	-	-
6.03	Commercio ambulante	10	10	11	-	-	-	-	-	-	-
6.04	Intermediari comm., impr. immob., agenz. mediaz., mag. dep. e frig.	-	1	-	-	-	-	-	-	-	-
6.05	Noleggio di beni mobili	-	-	-	-	-	-	-	-	-	-
6.06	Alberghi e pubblici esercizi	16	16	24	-	-	6	6	13	-	-
7	Trasporti e comunicazioni	1	2	6	1	2	-	1	2	-	-
7.01	Trasporti terrestri	-	-	-	-	-	-	-	-	-	-
7.02	Trasp. marittimi, lacuali e fluviali	-	-	-	-	-	-	-	-	-	-
7.03	Trasporti aerei	-	-	-	-	-	-	-	-	-	-
7.04	Attività complement. ai trasporti	1	1	2	1	2	-	-	-	-	-
7.05	Servizi ausiliari dei trasporti	-	-	-	-	-	-	-	-	-	-
7.06	Comunicazioni	-	1	4	-	-	-	1	2	-	-
8	Credito, assicuraz., impr. finanz. controllo, gest. esattor.	1	2	2	-	-	-	1	1	-	-
8.01	Credito	1	1	1	-	-	-	-	-	-	-
8.02	Assicurazione	-	-	-	-	-	-	-	-	-	-
8.03	Impr. finanz. controllo, gest. esatt.	-	1	1	-	-	-	1	1	-	-
9	Servizi	5	5	17	5	17	1	1	1	-	-
9.01	Servizi per l'igiene e la pulizia	5	5	17	5	17	1	1	1	-	-
9.02	Serv. dello spettacolo e ricreativi	-	-	-	-	-	-	-	-	-	-
9.03	Servizi sanitari	-	-	-	-	-	-	-	-	-	-
9.04	Servizi per l'istruzione	-	-	-	-	-	-	-	-	-	-
9.05	Serv. legali, commerciali e tecnici	-	-	-	-	-	-	-	-	-	-
9.08	Serv. vari, non altrove classificati	-	-	-	-	-	-	-	-	-	-
	TOTALE	127	132	448	45	128	25	28	135	7	28

e per ramo e classe di attività economica

27. BRAONE					28. BRENO					29. BRÈSCIA					N. classificazione
Imprese	Unità locali				Imprese	Unità locali				Imprese	Unità locali				
	Totale		artigiane			Totale		artigiane			Totale		artigiane		
	N	Addetti	N	Addetti		N	Addetti	N	Addetti		N	Addetti	N	Addetti	
-	-	-	-	-	-	-	-	-	-	4	5	88	1	1	1
-	-	-	-	-	-	-	-	-	-	-	-	-	-	-	1.03
-	-	-	-	-	-	-	-	-	-	-	1	1	1	1	1.05
-	-	-	-	-	-	-	-	-	-	4	4	87	-	-	1.06
-	-	-	-	-	-	-	-	-	-	11	18	162	2	10	2
-	-	-	-	-	-	-	-	-	-	1	1	5	-	-	2.01
-	-	-	-	-	-	-	-	-	-	10	17	157	2	10	2.02
3	3	56	2	4	54	56	669	47	134	2.486	2.593	40.994	2.115	6.895	3
-	-	-	-	-	6	6	14	6	14	109	124	2.627	83	276	3.01
-	-	-	-	-	-	-	-	-	-	-	1	15	-	-	3.02
-	-	-	-	-	1	1	1	1	1	104	107	1.306	74	364	3.03
1	1	52	-	-	7	7	84	3	30	318	320	1.500	300	658	3.04
-	-	-	-	-	1	1	1	1	1	109	112	229	106	124	3.05
-	-	-	-	-	-	-	-	-	-	23	24	280	18	49	3.06
-	-	-	-	-	10	10	16	10	16	165	169	758	150	326	3.07
-	-	-	-	-	2	2	3	2	3	67	69	418	63	157	3.08
-	-	-	-	-	1	1	457	-	-	38	45	6.096	15	70	3.09
1	1	1	1	1	18	19	59	17	51	1.171	1.215	16.217	1.006	3.412	3.10
-	-	-	-	-	-	-	-	-	-	26	31	7.015	11	83	3.11
1	1	3	1	3	3	4	13	3	4	43	47	605	29	140	3.12
-	-	-	-	-	1	1	2	1	2	26	30	1.122	10	52	3.13
-	-	-	-	-	-	-	-	-	-	16	17	54	15	27	3.14
-	-	-	-	-	-	-	-	-	-	-	1	2	-	-	3.15
-	-	-	-	-	-	-	-	-	-	19	19	148	16	108	3.16
-	-	-	-	-	3	3	11	2	4	86	92	1.272	66	298	3.17
-	-	-	-	-	-	-	-	-	-	42	42	102	42	102	3.18
-	-	-	-	-	1	1	8	1	8	30	31	342	21	111	3.19
-	-	-	-	-	-	-	-	-	-	94	97	886	90	538	3.20
1	2	32	1	11	21	23	214	14	57	302	416	4.985	207	816	4
1	2	32	1	11	17	18	174	11	47	201	308	3.824	123	348	4.01
-	-	-	-	-	4	5	40	3	10	101	108	1.161	84	468	4.02
1	2	1	-	-	-	3	237	-	-	8	17	1.358	-	-	5
-	1	-	-	-	-	3	237	-	-	1	8	1.322	-	-	5.01
-	-	-	-	-	-	-	-	-	-	3	4	25	-	-	5.02
1	1	1	-	-	-	-	-	-	-	4	5	11	-	-	5.03
18	18	23	-	-	156	162	328	-	-	5.637	6.078	17.180	-	-	6
-	-	-	-	-	7	10	39	-	-	554	708	4.465	-	-	6.01
11	11	14	-	-	103	105	184	-	-	3.380	3.569	9.119	-	-	6.02
1	1	2	-	-	3	3	4	-	-	659	659	758	-	-	6.03
-	-	-	-	-	5	6	18	-	-	205	291	700	-	-	6.04
-	-	-	-	-	-	-	-	-	-	7	10	32	-	-	6.05
6	6	7	-	-	38	38	83	-	-	832	841	2.106	-	-	6.06
-	1	2	-	-	7	11	99	5	14	273	345	4.986	211	419	7
-	-	-	-	-	7	9	50	5	14	199	227	2.814	172	290	7.01
-	-	-	-	-	-	-	-	-	-	-	-	-	-	-	7.02
-	-	-	-	-	-	-	-	-	-	1	1	12	-	-	7.03
-	-	-	-	-	-	-	-	-	-	37	42	120	35	65	7.04
-	-	-	-	-	-	-	-	-	-	35	47	723	4	64	7.05
-	1	2	-	-	-	2	49	-	-	1	28	1.317	-	-	7.06
-	1	1	-	-	7	10	59	-	-	90	159	2.036	-	-	8
-	-	-	-	-	1	2	43	-	-	6	43	1.437	-	-	8.01
-	-	-	-	-	4	5	12	-	-	78	107	571	-	-	8.02
-	1	1	-	-	2	3	4	-	-	6	9	28	-	-	8.03
-	-	-	-	-	16	18	37	14	22	941	999	2.484	780	1.255	9
-	-	-	-	-	15	15	25	14	22	782	820	1.918	779	1.253	9.01
-	-	-	-	-	-	1	4	-	-	36	43	186	-	-	9.02
-	-	-	-	-	-	-	-	-	-	-	-	-	-	-	9.03
-	-	-	-	-	1	2	8	-	-	28	28	97	-	-	9.04
-	-	-	-	-	-	-	-	-	-	1	1	2	1	2	9.05
-	-	-	-	-	-	-	-	-	-	94	107	281	-	-	9.08
23	27	115	3	15	261	283	1.643	80	227	9.752	10.630	74.273	3.316	9.396	

Segue Tav. 16 - Imprese e unità locali per comune

N. classificazione	RAMI E CLASSI DI ATTIVITÀ ECONOMICA	30. BRIONE						31. CAINO					
		Imprese	Unità locali				Imprese	Unità locali					
			Totale		artigiane			Totale		artigiane			
			N	Addetti	N	Addetti		N	Addetti	N	Addetti		
1	Agric., foreste, caccia e pesca	-	-	-	-	-	-	-	-	-	-		
1.03	Foreste	-	-	-	-	-	-	-	-	-	-		
1.05	Pesca	-	-	-	-	-	-	-	-	-	-		
1.06	Attività connesse con l'agricoltura	-	-	-	-	-	-	-	-	-	-		
2	Industrie estrattive	-	-	-	-	-	-	-	-	-	-		
2.01	Estraz. minerali metalliferi	-	-	-	-	-	-	-	-	-	-		
2.02	Estraz. minerali non metalliferi	-	-	-	-	-	-	-	-	-	-		
3	Industrie manifatturiere	-	-	-	-	24	24	231	16	85			
3.01	Ind. alimentari e affini	-	-	-	-	-	-	-	-	-			
3.02	Ind. del tabacco	-	-	-	-	-	-	-	-	-			
3.03	Ind. tessili	-	-	-	-	-	-	-	-	-			
3.04	Ind. vestiario, abbigl., arredam.	-	-	-	-	-	-	-	-	-			
3.05	Ind. delle calzature	-	-	-	-	-	-	-	-	-			
3.06	Ind. delle pelli e del cuoio	-	-	-	-	-	-	-	-	-			
3.07	Ind. del legno	-	-	-	-	1	1	2	1	2			
3.08	Ind. del mobilio e arredam. in legno	-	-	-	-	-	-	-	-	-			
3.09	Ind. metallurgiche	-	-	-	-	2	2	37	1	13			
3.10	Ind. meccaniche	-	-	-	-	6	6	27	5	18			
3.11	Ind. costruzione mezzi di trasporto	-	-	-	-	-	-	-	-	-			
3.12	Ind. lavoraz. minerali non metallif.	-	-	-	-	2	2	6	2	6			
3.13	Ind. chimiche e derivati petrolio e carbone	-	-	-	-	-	-	-	-	-			
3.14	Ind. della gomma	-	-	-	-	-	-	-	-	-			
3.15	Ind. produzione di cellulosa per usi tessili e fibre chimiche	-	-	-	-	-	-	-	-	-			
3.16	Ind. della carta e cartotecnica	-	-	-	-	12	12	158	6	45			
3.17	Ind. poligrafiche ed editoriali	-	-	-	-	-	-	-	-	-			
3.18	Ind. foto-fono-cinematografiche	-	-	-	-	-	-	-	-	-			
3.19	Ind. prodotti materie plastiche	-	-	-	-	1	1	1	1	1			
3.20	Ind. manifatturiere varie	-	-	-	-	-	-	-	-	-			
4	Costruz. e install. di impianti	1	1	1	1	2	2	12	2	12			
4.01	Ind. delle costruzioni	1	1	1	1	2	2	12	2	12			
4.02	Ind. installazione di impianti	-	-	-	-	-	-	-	-	-			
5	Energ. elettr., vap., gas e acqua	-	-	-	-	-	-	-	-	-			
5.01	Produzione e distribuz. di energia elettrica, vapore e acqua calda	-	-	-	-	-	-	-	-	-			
5.02	Produzione e distribuzione di gas	-	-	-	-	-	-	-	-	-			
5.03	Raccolta e distribuzione di acqua	-	-	-	-	-	-	-	-	-			
6	Commercio	19	19	29	-	30	31	53	-	-			
6.01	Commercio all'ingrosso	3	3	5	-	1	1	3	-	-			
6.02	Commercio al minuto	5	5	7	-	14	15	26	-	-			
6.03	Commercio ambulante	-	-	-	-	2	2	2	-	-			
6.04	Intermediari comm., impr. immob., agenz. mediaz., mag. dep. e frig.	-	-	-	-	-	-	-	-	-			
6.05	Noleggio di beni mobili	-	-	-	-	-	-	-	-	-			
6.06	Alberghi e pubblici esercizi	11	11	17	-	13	13	22	-	-			
7	Trasporti e comunicazioni	-	1	2	-	1	2	6	1	4			
7.01	Trasporti terrestri	-	-	-	-	1	1	4	1	4			
7.02	Trasp. marittimi, lacuali e fluviali	-	-	-	-	-	-	-	-	-			
7.03	Trasporti aerei	-	-	-	-	-	-	-	-	-			
7.04	Attività complement. ai trasporti	-	-	-	-	-	-	-	-	-			
7.05	Servizi ausiliari dei trasporti	-	-	-	-	-	-	-	-	-			
7.06	Comunicazioni	-	1	2	-	-	1	2	-	-			
8	Credito, assicuraz., impr. finanz. controllo, gest. esattor.	-	-	-	-	-	-	-	-	-			
8.01	Credito	-	-	-	-	-	-	-	-	-			
8.02	Assicurazione	-	-	-	-	-	-	-	-	-			
8.03	Impr. finanz. controllo, gest. esatt.	-	-	-	-	-	-	-	-	-			
9	Servizi	-	-	-	-	1	1	2	1	2			
9.01	Servizi per l'igiene e la pulizia	-	-	-	-	1	1	2	1	2			
9.02	Serv. dello spettacolo e ricreativi	-	-	-	-	-	-	-	-	-			
9.03	Servizi sanitari	-	-	-	-	-	-	-	-	-			
9.04	Servizi per l'istruzione	-	-	-	-	-	-	-	-	-			
9.05	Serv. legali, commerciali e tecnici	-	-	-	-	-	-	-	-	-			
9.08	Serv. vari, non altrove classificati	-	-	-	-	-	-	-	-	-			
	TOTALE	20	21	32	1	1	58	60	304	20	103		

e per ramo e classe di attività economica

32. CALCINATO					33. CALVAGESE DELLA RIVIERA					34. CALVISANO					N. classificazione
Imprese	Unità locali				Imprese	Unità locali				Imprese	Unità locali				
	Totale		artigiane			Totale		artigiane			Totale		artigiane		
	N	Addetti	N	Addetti		N	Addetti	N	Addetti		N	Addetti	N	Addetti	
1	1	4	1	4	-	-	-	-	-	5	5	11	4	7	1
-	-	-	-	-	-	-	-	-	-	-	-	-	-	-	1.03
-	-	-	-	-	-	-	-	-	-	-	-	-	-	-	1.05
1	1	4	1	4	-	-	-	-	-	5	5	11	4	7	1.06
-	-	-	-	-	-	-	-	-	-	2	2	6	1	2	2
-	-	-	-	-	-	-	-	-	-	-	-	-	-	-	2.01
-	-	-	-	-	-	-	-	-	-	2	2	6	1	2	2.02
101	103	1.774	75	303	33	33	209	27	75	74	76	703	64	182	3
7	7	170	3	7	1	1	2	1	2	5	6	43	4	22	3.01
-	-	-	-	-	-	-	-	-	-	-	-	-	-	-	3.02
10	10	362	4	15	3	3	13	3	13	6	6	237	3	17	3.03
6	6	299	5	5	3	3	3	3	3	10	10	11	10	11	3.04
4	4	21	4	21	3	3	39	2	9	10	10	238	7	24	3.05
-	-	-	-	-	-	-	-	-	-	-	-	-	-	-	3.06
12	12	44	11	28	2	2	3	2	3	11	11	38	11	38	3.07
4	4	16	4	16	1	1	7	1	7	-	-	-	-	-	3.08
2	2	41	-	-	1	1	2	1	2	-	-	-	-	-	3.09
39	39	352	35	140	15	15	85	11	31	28	29	129	26	65	3.10
4	4	85	1	1	-	-	-	-	-	-	-	-	-	-	3.11
6	7	217	2	4	3	3	5	3	5	1	1	1	1	1	3.12
2	2	3	2	3	1	1	50	-	-	-	-	-	-	-	3.13
2	2	69	1	8	-	-	-	-	-	1	1	2	-	-	3.14
-	-	-	-	-	-	-	-	-	-	-	-	-	-	-	3.15
-	-	-	-	-	-	-	-	-	-	-	-	-	-	-	3.16
1	1	2	1	2	-	-	-	-	-	1	1	3	1	3	3.17
1	1	1	1	1	-	-	-	-	-	1	1	1	1	1	3.18
-	-	40	-	-	-	-	-	-	-	-	-	-	-	-	3.19
1	1	52	1	52	-	-	-	-	-	-	-	-	-	-	3.20
25	27	175	20	63	15	15	37	13	31	37	38	189	34	135	4
19	21	158	14	46	14	14	35	12	29	30	31	173	27	119	4.01
6	6	17	6	17	1	1	2	1	2	7	7	16	7	16	4.02
1	3	5	-	-	1	1	4	-	-	-	-	-	-	-	5
1	1	3	-	-	1	1	4	-	-	-	-	-	-	-	5.01
-	1	1	-	-	-	-	-	-	-	-	-	-	-	-	5.02
-	1	1	-	-	-	-	-	-	-	-	-	-	-	-	5.03
178	181	320	-	-	60	60	83	-	-	137	146	246	-	-	6
14	14	58	-	-	1	1	2	-	-	8	8	33	-	-	6.01
114	117	182	-	-	34	34	44	-	-	66	74	116	-	-	6.02
7	7	9	-	-	13	13	18	-	-	25	25	28	-	-	6.03
1	1	3	-	-	1	1	1	-	-	3	3	11	-	-	6.04
-	-	-	-	-	-	-	-	-	-	-	-	-	-	-	6.05
42	42	68	-	-	11	11	18	-	-	35	36	58	-	-	6.06
19	22	35	19	23	5	8	9	5	5	13	15	28	13	15	7
19	19	23	19	23	5	5	5	5	5	13	14	21	13	15	7.01
-	-	-	-	-	-	-	-	-	-	-	-	-	-	-	7.02
-	-	-	-	-	-	-	-	-	-	-	-	-	-	-	7.03
-	-	-	-	-	-	-	1	-	-	-	-	-	-	-	7.04
-	-	-	-	-	-	-	-	-	-	-	-	-	-	-	7.05
-	3	12	-	-	-	2	4	-	-	-	1	7	-	-	7.06
1	3	12	-	-	-	1	1	-	-	2	4	11	-	-	8
-	2	9	-	-	-	-	-	-	-	1	2	8	-	-	8.01
-	-	-	-	-	-	-	-	-	-	1	1	1	-	-	8.02
1	1	3	-	-	-	1	1	-	-	-	1	2	-	-	8.03
21	22	26	21	25	5	6	6	4	4	17	17	27	12	15	9
21	21	25	21	25	4	5	5	4	4	14	14	22	12	15	9.01
-	-	-	-	-	1	1	1	-	-	1	1	2	-	-	9.02
-	-	-	-	-	-	-	-	-	-	-	-	-	-	-	9.03
-	1	1	-	-	-	-	-	-	-	1	1	2	-	-	9.04
-	-	-	-	-	-	-	-	-	-	-	-	-	-	-	9.05
-	-	-	-	-	-	-	-	-	-	1	1	1	-	-	9.08
347	362	2.351	136	418	119	124	349	49	115	287	303	1.221	128	356	

Segue Tav. 16 - Imprese e unità locali per comune

N. classificazione	RAMI E CLASSI DI ATTIVITÀ ECONOMICA	35. CAPO DI PONTE					36. CAPOVALLE				
		Imprese	Unità locali				Imprese	Unità locali			
			Totale		artigiane			Totale		artigiane	
			N	Addetti	N	Addetti		N	Addetti	N	Addetti
1	Agric., foreste, caccia e pesca	-	-	-	-	-	1	2	-	-	
1.03	Foreste	-	-	-	-	-	-	-	-	-	
1.05	Pesca	-	-	-	-	-	-	-	-	-	
1.06	Attività connesse con l'agricoltura	-	-	-	-	-	1	2	-	-	
2	Industrie estrattive	2	2	5	1	1	-	-	-	-	
2.01	Estraz. minerali metalliferi	-	-	-	-	-	-	-	-	-	
2.02	Estraz. minerali non metalliferi	2	2	5	1	1	-	-	-	-	
3	Industrie manifatturiere	18	19	114	16	34	3	4	16	4	
3.01	Ind. alimentari e affini	-	-	-	-	-	-	-	-	-	
3.02	Ind. del tabacco	-	-	-	-	-	-	-	-	-	
3.03	Ind. tessili	-	-	-	-	-	1	9	1	9	
3.04	Ind. vestiario, abbigl., arredam.	1	1	1	1	1	-	-	-	-	
3.05	Ind. delle calzature	1	1	1	1	1	-	-	-	-	
3.06	Ind. delle pelli e del cuoio	-	-	-	-	-	-	-	-	-	
3.07	Ind. del legno	3	3	12	3	12	2	2	6	2	
3.08	Ind. del mobilio e arredam. in legno	-	-	-	-	-	-	-	-	-	
3.09	Ind. metallurgiche	-	1	57	-	-	-	-	-	-	
3.10	Ind. meccaniche	11	11	20	10	19	1	1	1	1	
3.11	Ind. costruzione mezzi di trasporto	-	-	-	-	-	-	-	-	-	
3.12	Ind. lavoraz. minerali non metallif.	2	2	23	1	1	-	-	-	-	
3.13	Ind. chimiche e derivati petrolio e carbone	-	-	-	-	-	-	-	-	-	
3.14	Ind. della gomma	-	-	-	-	-	-	-	-	-	
3.15	Ind. produzione di cellulosa per usi tessili e fibre chimiche	-	-	-	-	-	-	-	-	-	
3.16	Ind. della carta e cartotecnica	-	-	-	-	-	-	-	-	-	
3.17	Ind. poligrafiche ed editoriali	-	-	-	-	-	-	-	-	-	
3.18	Ind. foto-fono-cinematografiche	-	-	-	-	-	-	-	-	-	
3.19	Ind. prodotti materie plastiche	-	-	-	-	-	-	-	-	-	
3.20	Ind. manifatturiere varie	-	-	-	-	-	-	-	-	-	
4	Costruz. e install. di impianti	3	9	382	2	3	5	5	17	5	
4.01	Ind. delle costruzioni	2	7	378	1	2	4	4	16	4	
4.02	Ind. installazione di impianti	1	2	4	1	1	1	1	1	1	
5	Energ. elettr., vap., gas e acqua	1	1	1	-	-	1	1	1	-	
5.01	Produzione e distribuz. di energia elettrica, vapore e acqua calda	-	-	-	-	-	-	-	-	-	
5.02	Produzione e distribuzione di gas	-	-	-	-	-	-	-	-	-	
5.03	Raccolta e distribuzione di acqua	1	1	1	-	-	1	1	1	-	
6	Commercio	73	73	142	-	-	19	19	34	-	
6.01	Commercio all'ingrosso	5	5	12	-	-	1	1	2	-	
6.02	Commercio al minuto	44	44	82	-	-	9	9	15	-	
6.03	Commercio ambulante	8	8	12	-	-	-	-	-	-	
6.04	Intermediari comm., impr. immob., agenz. mediaz., mag. dep. e frig.	-	-	-	-	-	-	-	-	-	
6.05	Noleggio di beni mobili	-	-	-	-	-	-	-	-	-	
6.06	Alberghi e pubblici esercizi	16	16	36	-	-	9	9	17	-	
7	Trasporti e comunicazioni	2	4	22	2	3	1	4	8	1	
7.01	Trasporti terrestri	2	3	16	2	3	1	1	1	1	
7.02	Trasp. marittimi, lacuali e fluviali	-	-	-	-	-	-	-	-	-	
7.03	Trasporti aerei	-	-	-	-	-	-	-	-	-	
7.04	Attività complement. ai trasporti	-	-	-	-	-	-	1	1	-	
7.05	Servizi ausiliari dei trasporti	-	-	-	-	-	-	-	-	-	
7.06	Comunicazioni	-	1	6	-	-	-	2	6	-	
8	Credito, assicuraz., impr. finanz. controllo, gest. esattor.	-	2	4	-	-	-	-	-	-	
8.01	Credito	-	1	3	-	-	-	-	-	-	
8.02	Assicurazione	-	-	-	-	-	-	-	-	-	
8.03	Impr. finanz. controllo, gest. esatt.	-	1	1	-	-	-	-	-	-	
9	Servizi	5	5	7	5	7	-	-	-	-	
9.01	Servizi per l'igiene e la pulizia	5	5	7	5	7	-	-	-	-	
9.02	Serv. dello spettacolo e ricreativi	-	-	-	-	-	-	-	-	-	
9.03	Servizi sanitari	-	-	-	-	-	-	-	-	-	
9.04	Servizi per l'istruzione	-	-	-	-	-	-	-	-	-	
9.05	Serv. legali, commerciali e tecnici	-	-	-	-	-	-	-	-	-	
9.08	Serv. vari, non altrove classificati	-	-	-	-	-	-	-	-	-	
	TOTALE	104	115	677	26	48	29	34	78	10	

e per ramo e classe di attività economica

37. CAPRIANO DEL COLLE					38. CAPRIOLO					39. CARPENÈDOLO					N. classificazione
Imprese	Unità locali				Imprese	Unità locali				Imprese	Unità locali				
	Totale		artigiane			Totale		artigiane			Totale		artigiane		
	N	Addetti	N	Addetti		N	Addetti	N	Addetti		N	Addetti	N	Addetti	
1	1	2	1	2	-	-	-	-	-	4	4	8	3	6	1
-	-	-	-	-	-	-	-	-	-	-	-	-	-	-	1.03
-	-	-	-	-	-	-	-	-	-	1	1	2	1	2	1.05
1	1	2	1	2	-	-	-	-	-	3	3	6	2	4	1.06
-	-	-	-	-	-	1	1	-	-	1	1	2	1	2	2
-	-	-	-	-	-	-	-	-	-	-	-	-	-	-	2.01
-	-	-	-	-	-	1	1	-	-	1	1	2	1	2	2.02
28	29	275	23	50	59	59	839	50	140	115	118	1.843	93	301	3
4	4	20	3	8	1	1	3	1	3	7	9	77	4	11	3.01
-	-	-	-	-	-	-	-	-	-	-	-	-	-	-	3.02
-	-	-	-	-	13	13	684	6	34	7	7	76	5	35	3.03
3	3	63	1	1	10	10	13	10	13	18	18	101	17	26	3.04
1	1	1	1	1	1	1	1	1	1	7	7	916	4	9	3.05
-	-	-	-	-	-	-	-	-	-	3	3	4	3	4	3.06
7	7	12	7	12	5	5	10	5	10	12	12	69	11	45	3.07
1	1	1	1	1	6	6	49	5	11	4	5	93	4	13	3.08
-	-	-	-	-	-	-	-	-	-	-	-	-	-	-	3.09
9	9	103	8	24	17	17	47	16	36	41	41	252	37	132	3.10
-	-	-	-	-	-	-	-	-	-	4	4	193	-	-	3.11
3	3	74	1	2	3	3	10	3	10	6	6	40	3	6	3.12
-	-	-	-	-	-	-	-	-	-	-	-	-	-	-	3.13
-	-	-	-	-	-	-	-	-	-	-	-	-	-	-	3.14
-	-	-	-	-	-	-	-	-	-	-	-	-	-	-	3.15
-	-	-	-	-	-	-	-	-	-	-	-	-	-	-	3.16
-	-	-	-	-	-	-	-	-	-	2	2	9	2	9	3.17
-	-	-	-	-	2	2	4	2	4	2	2	3	1	1	3.18
-	-	-	-	-	1	1	18	1	18	2	2	10	2	10	3.19
-	-	-	-	-	-	-	-	-	-	-	-	-	-	-	3.20
20	20	55	19	33	41	41	213	37	115	68	68	288	66	233	4
19	19	54	18	32	30	30	193	26	95	60	60	262	58	207	4.01
1	1	1	1	1	11	11	20	11	20	8	8	26	8	26	4.02
1	1	3	-	-	-	2	9	-	-	1	2	4	-	-	5
-	-	-	-	-	-	1	8	-	-	-	-	-	-	-	5.01
-	-	-	-	-	-	-	-	-	-	-	1	1	-	-	5.02
1	1	3	-	-	-	1	1	-	-	1	1	3	-	-	5.03
53	55	90	-	-	116	119	185	-	-	219	224	424	-	-	6
10	11	22	-	-	7	8	14	-	-	19	19	63	-	-	6.01
26	27	47	-	-	83	85	132	-	-	122	125	237	-	-	6.02
5	5	5	-	-	8	8	10	-	-	31	31	44	-	-	6.03
-	-	-	-	-	-	-	-	-	-	12	14	12	-	-	6.04
-	-	-	-	-	-	-	-	-	-	-	-	-	-	-	6.05
12	12	16	-	-	18	18	29	-	-	35	35	68	-	-	6.06
2	3	7	2	2	18	22	65	18	25	18	20	75	18	30	7
2	2	2	2	2	18	19	49	18	25	18	19	65	18	30	7.01
-	-	-	-	-	-	-	-	-	-	-	-	-	-	-	7.02
-	-	-	-	-	-	-	-	-	-	-	-	-	-	-	7.03
-	-	-	-	-	-	2	10	-	-	-	-	-	-	-	7.04
-	-	-	-	-	-	-	-	-	-	-	-	-	-	-	7.05
-	1	5	-	-	-	1	6	-	-	-	1	10	-	-	7.06
-	2	4	-	-	2	4	12	-	-	1	5	16	-	-	8
-	1	3	-	-	1	1	6	-	-	-	2	12	-	-	8.01
-	-	-	-	-	-	1	1	-	-	1	1	1	-	-	8.02
-	1	1	-	-	1	2	5	-	-	-	2	3	-	-	8.03
8	8	10	6	6	18	18	23	14	14	31	31	51	27	37	9
7	7	8	6	6	15	15	16	14	14	28	28	43	27	37	9.01
1	1	2	-	-	1	1	4	-	-	2	2	5	-	-	9.02
-	-	-	-	-	-	-	-	-	-	-	-	-	-	-	9.03
-	-	-	-	-	2	2	3	-	-	1	1	3	-	-	9.04
-	-	-	-	-	-	-	-	-	-	-	-	-	-	-	9.05
-	-	-	-	-	-	-	-	-	-	-	-	-	-	-	9.08
113	119	446	51	93	254	266	1.347	119	294	458	473	2.711	208	609	

Segue Tav. 16 - Imprese e unità locali per comune

N. classificazione	RAMI E CLASSI DI ATTIVITÀ ECONOMICA	40. CASTEGNATO					41. CASTELCOVATI				
		Imprese	Unità locali				Imprese	Unità locali			
			Totale		artigiane			Totale		artigiane	
			N	Addetti	N	Addetti		N	Addetti	N	Addetti
1	Agric., foreste, caccia e pesca	1	1	1	1	1	-	-	-	-	-
1.03	Foreste.	-	-	-	-	-	-	-	-	-	-
1.05	Pesca.	-	-	-	-	-	-	-	-	-	-
1.06	Attività connesse con l'agricoltura	1	1	1	1	1	-	-	-	-	-
2	Industrie estrattive	-	-	-	-	-	-	-	-	-	-
2.01	Estraz. minerali metalliferi.	-	-	-	-	-	-	-	-	-	-
2.02	Estraz. minerali non metalliferi.	-	-	-	-	-	-	-	-	-	-
3	Industrie manifatturiere.	55	55	544	44	230	26	26	296	20	62
3.01	Ind. alimentari e affini.	-	-	-	-	-	-	-	-	-	-
3.02	Ind. del tabacco.	-	-	-	-	-	-	-	-	-	-
3.03	Ind. tessili.	6	6	60	3	29	3	3	116	-	-
3.04	Ind. vestiario, abbigl., arredam.	7	7	10	7	10	-	-	-	-	-
3.05	Ind. delle calzature.	1	1	1	1	1	2	2	92	1	1
3.06	Ind. delle pelli e del cuoio.	-	-	-	-	-	-	-	-	-	-
3.07	Ind. del legno.	3	3	25	3	25	6	6	36	5	10
3.08	Ind. del mobilio e arredam. in legno.	-	-	-	-	-	-	-	-	-	-
3.09	Ind. metallurgiche.	1	1	15	-	-	-	-	-	-	-
3.10	Ind. meccaniche.	35	35	422	29	164	12	12	44	11	43
3.11	Ind. costruzione mezzi di trasporto.	1	1	10	-	-	-	-	-	-	-
3.12	Ind. lavoraz. minerali non metallif.	-	-	-	-	-	-	-	-	-	-
3.13	Ind. chimiche e derivati petrolio e carbone.	1	1	1	1	-	1	1	4	1	4
3.14	Ind. della gomma.	-	-	-	-	-	-	-	-	-	-
3.15	Ind. produzione di cellulosa per usi tessili e fibre chimiche.	-	-	-	-	-	-	-	-	-	-
3.16	Ind. della carta e cartotecnica.	-	-	-	-	-	-	-	-	-	-
3.17	Ind. poligrafiche ed editoriali.	-	-	-	-	-	-	-	-	-	-
3.18	Ind. foto-fono-cinematografiche.	-	-	-	-	-	1	1	1	1	1
3.19	Ind. prodotti materie plastiche.	-	-	-	-	-	-	-	-	-	-
3.20	Ind. manifatturiere varie.	-	-	-	-	-	1	1	3	1	3
4	Costruz. e install. di impianti	12	13	243	8	42	3	3	21	2	5
4.01	Ind. delle costruzioni.	11	12	238	8	42	3	3	21	2	5
4.02	Ind. installazione di impianti.	1	1	5	-	-	-	-	-	-	-
5	Energ. elettr., vap., gas e acqua	-	-	-	-	-	-	-	-	-	-
5.01	Produzione e distribuz. di energia elettrica, vapore e acqua calda.	-	-	-	-	-	-	-	-	-	-
5.02	Produzione e distribuzione di gas.	-	-	-	-	-	-	-	-	-	-
5.03	Raccolta e distribuzione di acqua.	-	-	-	-	-	-	-	-	-	-
6	Commercio	88	89	158	-	-	83	83	133	-	-
6.01	Commercio all'ingrosso.	8	8	42	-	-	-	-	-	-	-
6.02	Commercio al minuto.	55	56	81	-	-	54	54	84	-	-
6.03	Commercio ambulante.	8	8	10	-	-	9	9	9	-	-
6.04	Intermediari comm., impr. immob., agenz. mediaz., mag. dep. e frig.	-	-	-	-	-	-	-	-	-	-
6.05	Noleggio di beni mobili.	-	-	-	-	-	-	-	-	-	-
6.06	Alberghi e pubblici esercizi.	17	17	25	-	-	20	20	40	-	-
7	Trasporti e comunicazioni	9	11	22	8	9	1	2	5	1	2
7.01	Trasporti terrestri.	8	9	16	8	9	1	1	2	1	2
7.02	Trasp. marittimi, lacuali e fluviali.	-	-	-	-	-	-	-	-	-	-
7.03	Trasporti aerei.	-	-	-	-	-	-	-	-	-	-
7.04	Attività complement. ai trasporti.	-	-	-	-	-	-	-	-	-	-
7.05	Servizi ausiliari dei trasporti.	-	-	-	-	-	-	-	-	-	-
7.06	Comunicazioni.	1	2	6	-	-	-	1	3	-	-
8	Credito, assicuraz., impr. finanz. controllo, gest. esattor.	-	2	4	-	-	3	3	5	-	-
8.01	Credito.	-	1	3	-	-	1	1	3	-	-
8.02	Assicurazione.	-	-	-	-	-	2	2	2	-	-
8.03	Impr. finanz. controllo, gest. esattor.	-	1	1	-	-	-	-	-	-	-
9	Servizi	10	10	16	8	10	10	10	12	10	12
9.01	Servizi per l'igiene e la pulizia.	8	8	10	8	10	10	10	12	10	12
9.02	Serv. dello spettacolo e ricreativi.	2	2	6	-	-	-	-	-	-	-
9.03	Servizi sanitari.	-	-	-	-	-	-	-	-	-	-
9.04	Servizi per l'istruzione.	-	-	-	-	-	-	-	-	-	-
9.05	Serv. legali, commerciali e tecnici.	-	-	-	-	-	-	-	-	-	-
9.08	Serv. vari, non altrove classificati.	-	-	-	-	-	-	-	-	-	-
	TOTALE	175	181	988	69	292	126	127	472	33	81

e per ramo e classe di attività economica

42. CASTEL MELLA					43. CASTENÈDOLO					44. CASTO					N. classificazione
Imprese	Unità locali				Imprese	Unità locali				Imprese	Unità locali				
	Totale		artigiane			Totale		artigiane			Totale		artigiane		
	N	Addetti	N	Addetti		N	Addetti	N	Addetti		N	Addetti	N	Addetti	
-	-	-	-	-	3	3	5	2	3	-	-	-	-	-	1
-	-	-	-	-	-	-	-	-	-	-	-	-	-	-	1.03
-	-	-	-	-	-	-	-	-	-	-	-	-	-	-	1.05
-	-	-	-	-	3	3	5	2	3	-	-	-	-	-	1.06
-	-	-	-	-	-	1	5	-	-	-	-	-	-	-	2
-	-	-	-	-	-	-	-	-	-	-	-	-	-	-	2.01
-	-	-	-	-	-	1	5	-	-	-	-	-	-	-	2.02
25	26	226	21	51	98	99	1.139	81	291	60	61	510	56	320	3
-	-	-	-	-	4	5	14	4	13	1	1	1	-	-	3.01
1	1	37	-	-	8	8	46	7	30	-	-	-	-	-	3.02
1	1	1	1	1	18	18	336	14	57	-	-	-	-	-	3.03
2	2	2	2	2	1	1	2	1	2	-	-	-	-	-	3.04
-	-	-	-	-	1	1	3	1	3	-	-	-	-	-	3.05
2	2	5	2	5	6	6	9	6	9	1	1	1	1	1	3.06
1	1	3	1	3	2	2	21	2	21	-	-	-	-	-	3.07
1	1	48	-	-	1	1	19	-	-	4	5	156	3	11	3.08
14	14	76	12	33	40	40	207	37	127	52	52	346	50	302	3.09
-	-	-	-	-	3	3	160	1	7	-	-	-	-	-	3.10
-	1	47	-	-	5	5	86	4	7	-	-	-	-	-	3.11
-	-	-	-	-	-	-	-	-	-	-	-	-	-	-	3.12
-	-	-	-	-	-	-	-	-	-	-	-	-	-	-	3.13
-	-	-	-	-	-	-	-	-	-	-	-	-	-	-	3.14
-	-	-	-	-	3	3	60	1	5	-	-	-	-	-	3.15
-	-	-	-	-	-	-	-	-	-	-	-	-	-	-	3.16
1	1	2	1	2	1	1	1	1	1	-	-	-	-	-	3.17
1	1	3	1	3	4	4	170	1	4	2	2	6	2	6	3.18
1	1	2	1	2	1	1	5	1	5	-	-	-	-	-	3.19
15	15	67	15	67	33	36	227	31	120	4	4	9	4	9	3.20
13	13	60	13	60	24	27	187	22	80	4	4	9	4	9	4
2	2	7	2	7	9	9	40	9	40	3	3	8	3	8	4.01
-	-	-	-	-	1	2	3	-	-	1	1	1	-	-	4.02
-	-	-	-	-	-	-	-	-	-	-	-	-	-	-	5
-	-	-	-	-	-	1	1	-	-	-	-	-	-	-	5.01
-	-	-	-	-	1	1	2	-	-	1	1	1	-	-	5.02
-	-	-	-	-	-	-	-	-	-	-	-	-	-	-	5.03
94	97	181	-	-	157	159	246	-	-	30	33	45	-	-	6
5	6	15	-	-	7	7	11	-	-	-	-	-	-	-	6.01
54	56	98	-	-	112	114	180	-	-	15	18	25	-	-	6.02
17	17	22	-	-	10	10	10	-	-	2	2	3	-	-	6.03
-	-	-	-	-	-	-	-	-	-	-	-	-	-	-	6.04
18	18	46	-	-	28	28	45	-	-	13	13	17	-	-	6.05
10	11	25	10	22	12	14	25	12	15	5	6	11	5	7	6.06
10	10	22	10	22	12	12	15	12	15	5	5	7	5	7	7
-	-	-	-	-	-	-	-	-	-	-	-	-	-	-	7.01
-	-	-	-	-	-	-	-	-	-	-	-	-	-	-	7.02
-	-	-	-	-	-	-	-	-	-	-	-	-	-	-	7.03
-	-	-	-	-	-	-	-	-	-	-	-	-	-	-	7.04
-	1	3	-	-	-	-	-	-	-	-	-	-	-	-	7.05
-	-	-	-	-	2	2	10	-	-	1	1	4	-	-	7.06
-	1	1	-	-	-	3	9	-	-	-	2	3	-	-	8
-	-	-	-	-	-	2	7	-	-	-	1	2	-	-	8.01
-	1	1	-	-	-	1	2	-	-	-	1	1	-	-	8.02
-	-	-	-	-	-	-	-	-	-	-	-	-	-	-	8.03
9	9	12	8	11	17	20	37	14	26	1	1	1	1	1	9
8	8	11	8	11	12	15	27	14	26	1	1	1	1	1	9.01
1	1	1	-	-	4	4	9	-	-	-	-	-	-	-	9.02
-	-	-	-	-	-	-	-	-	-	-	-	-	-	-	9.03
-	-	-	-	-	-	-	-	-	-	-	-	-	-	-	9.04
-	-	-	-	-	1	1	1	-	-	-	-	-	-	-	9.05
-	-	-	-	-	-	-	-	-	-	-	-	-	-	-	9.08
153	159	512	54	151	321	337	1.696	140	455	101	108	580	66	337	

Segue Tav. 16 - Imprese e unità locali per comune

N. classificazione	RAMI E CLASSI DI ATTIVITÀ ECONOMICA	45. CASTREZZATO					46. CAZZAGO SAN MARTINO				
		Imprese	Unità locali				Imprese	Unità locali			
			Totale		artigiane			Totale		artigiane	
			N	Addetti	N	Addetti		N	Addetti	N	Addetti
1	Agric., foreste, caccia e pesca	5	5	14	3	10	1	1	2	1	2
1.03	Foreste	-	-	-	-	-	-	-	-	-	-
1.05	Pesca	-	-	-	-	-	-	-	-	-	-
1.06	Attività connesse con l'agricoltura	5	5	14	3	10	1	1	2	1	2
2	Industrie estrattive	1	1	2	1	2	-	-	-	-	-
2.01	Estraz. minerali metalliferi	-	-	-	-	-	-	-	-	-	-
2.02	Estraz. minerali non metalliferi	1	1	2	1	2	-	-	-	-	-
3	Industrie manifatturiere	22	22	325	20	86	82	85	903	67	196
3.01	Ind. alimentari e affini	3	3	14	3	14	4	4	90	3	7
3.02	Ind. del tabacco	-	-	-	-	-	-	-	-	-	-
3.03	Ind. tessili	2	2	129	1	10	2	3	19	2	2
3.04	Ind. vestiario, abbigl., arredam.	3	3	122	2	2	7	8	230	4	8
3.05	Ind. delle calzature	-	-	-	-	-	1	1	1	1	1
3.06	Ind. delle pelli e del cuoio	-	-	-	-	-	1	1	1	1	1
3.07	Ind. del legno	4	4	17	4	17	9	9	16	9	16
3.08	Ind. del mobilio e arredam. in legno	-	-	-	-	-	2	2	9	2	9
3.09	Ind. metallurgiche	-	-	-	-	-	-	-	-	-	-
3.10	Ind. meccaniche	6	6	28	6	28	46	47	336	41	139
3.11	Ind. costruzione mezzi di trasporto	-	-	-	-	-	3	3	144	-	-
3.12	Ind. lavoraz. minerali non metallif.	-	-	-	-	-	2	2	7	2	7
3.13	Ind. chimiche e derivati petrolio e carbone	-	-	-	-	-	-	-	-	-	-
3.14	Ind. della gomma	-	-	-	-	-	-	-	-	-	-
3.15	Ind. produzione di cellulosa per usi tessili e fibre chimiche	-	-	-	-	-	-	-	-	-	-
3.16	Ind. della carta e cartotecnica	-	-	-	-	-	3	3	44	-	-
3.17	Ind. poligrafiche ed editoriali	1	1	4	1	4	1	1	5	1	5
3.18	Ind. foto-fono-cinematografiche	1	1	1	1	1	1	1	1	1	1
3.19	Ind. prodotti materie plastiche	-	-	-	-	-	-	-	-	-	-
3.20	Ind. manifatturiere varie	2	2	10	2	10	-	-	-	-	-
4	Costruz. e install. di impianti	16	16	117	13	50	34	34	110	33	101
4.01	Ind. delle costruzioni	15	15	116	12	49	30	30	102	29	93
4.02	Ind. installazione di impianti	1	1	1	1	1	4	4	8	4	8
5	Energ. elettr., vap., gas e acqua	1	1	1	-	-	-	-	-	-	-
5.01	Produzione e distribuz. di energia elettrica, vapore e acqua calda	-	-	-	-	-	-	-	-	-	-
5.02	Produzione e distribuzione di gas	-	-	-	-	-	-	-	-	-	-
5.03	Raccolta e distribuzione di acqua	1	1	1	-	-	-	-	-	-	-
6	Commercio	99	99	155	-	-	168	170	301	-	-
6.01	Commercio all'ingrosso	2	2	3	-	-	11	11	26	-	-
6.02	Commercio al minuto	67	67	108	-	-	102	104	183	-	-
6.03	Commercio ambulante	8	8	8	-	-	14	14	20	-	-
6.04	Intermediari comm., impr. immob., agenz. mediaz., mag. dep. e frig.	-	-	-	-	-	2	2	3	-	-
6.05	Noleggio di beni mobili	1	1	1	-	-	-	-	-	-	-
6.06	Alberghi e pubblici esercizi	21	21	35	-	-	39	39	69	-	-
7	Trasporti e comunicazioni	1	3	15	1	1	7	10	29	7	14
7.01	Trasporti terrestri	1	2	10	1	1	7	8	21	7	14
7.02	Trasp. marittimi, lacuali e fluviali	-	-	-	-	-	-	-	-	-	-
7.03	Trasporti aerei	-	-	-	-	-	-	-	-	-	-
7.04	Attività complement. ai trasporti	-	-	-	-	-	-	-	-	-	-
7.05	Servizi ausiliari dei trasporti	-	-	-	-	-	-	-	-	-	-
7.06	Comunicazioni	-	1	5	-	-	-	2	8	-	-
8	Credito, assicuraz., impr. finanz. controllo, gest. esattor.	1	4	8	-	-	-	2	5	-	-
8.01	Credito	-	2	6	-	-	-	1	3	-	-
8.02	Assicurazione	1	1	1	-	-	-	-	-	-	-
8.03	Impr. finanz. controllo, gest. esatt.	-	1	1	-	-	-	1	2	-	-
9	Servizi	13	13	14	12	13	10	10	12	9	10
9.01	Servizi per l'igiene e la pulizia	12	12	13	12	13	10	10	12	9	10
9.02	Serv. dello spettacolo e ricreativi	1	1	1	-	-	-	-	-	-	-
9.03	Servizi sanitari	-	-	-	-	-	-	-	-	-	-
9.04	Servizi per l'istruzione	-	-	-	-	-	-	-	-	-	-
9.05	Serv. legali, commerciali e tecnici	-	-	-	-	-	-	-	-	-	-
9.08	Serv. vari, non altrove classificati	-	-	-	-	-	-	-	-	-	-
	TOTALE	159	164	651	50	162	302	312	1.362	117	323

e per ramo e classe di attività economica

47. CEDÈGOLO					48. CELLÀTICA					49. CERVENO					N. classifica- zione
Imprese	Unità locali				Imprese	Unità locali				Imprese	Unità locali				
	Totale		artigiane			Totale		artigiane			Totale		artigiane		
	N	Addetti	N	Addetti		N	Addetti	N	Addetti		N	Addetti	N	Addetti	
1	1	2	-	-	-	-	-	-	-	-	-	-	-	1	
-	-	-	-	-	-	-	-	-	-	-	-	-	-	1.03	
-	-	-	-	-	-	-	-	-	-	-	-	-	-	1.05	
1	1	2	-	-	-	-	-	-	-	-	-	-	-	1.06	
-	-	-	-	-	-	-	-	-	-	-	-	-	-	2	
-	-	-	-	-	-	-	-	-	-	-	-	-	-	2.01	
-	-	-	-	-	-	-	-	-	-	-	-	-	-	2.02	
13	13	15	13	15	45	47	490	31	123	1	1	1	1	3	
-	-	-	-	-	5	5	50	2	6	-	-	-	-	3.01	
-	-	-	-	-	-	-	-	-	-	-	-	-	-	3.02	
1	1	1	1	1	2	2	4	2	4	-	-	-	-	3.03	
3	3	3	3	3	5	5	31	4	4	-	-	-	-	3.04	
1	1	1	1	1	-	-	-	-	-	-	-	-	-	3.05	
-	-	-	-	-	-	-	-	-	-	-	-	-	-	3.06	
2	2	2	2	2	3	3	56	2	4	1	1	1	1	3.07	
-	-	-	-	-	-	-	-	-	-	-	-	-	-	3.08	
-	-	-	-	-	2	3	11	2	8	-	-	-	-	3.09	
6	6	8	6	8	20	21	275	13	67	-	-	-	-	3.10	
-	-	-	-	-	1	1	28	-	-	-	-	-	-	3.11	
-	-	-	-	-	4	4	10	4	10	-	-	-	-	3.12	
-	-	-	-	-	-	-	-	-	-	-	-	-	-	3.13	
-	-	-	-	-	-	-	-	-	-	-	-	-	-	3.14	
-	-	-	-	-	-	-	-	-	-	-	-	-	-	3.15	
-	-	-	-	-	-	-	-	-	-	-	-	-	-	3.16	
-	-	-	-	-	-	-	-	-	-	-	-	-	-	3.17	
-	-	-	-	-	-	-	-	-	-	-	-	-	-	3.18	
-	-	-	-	-	2	2	9	1	4	-	-	-	-	3.19	
-	-	-	-	-	1	1	16	1	16	-	-	-	-	3.20	
5	8	195	3	22	1	2	4	2	4	-	1	5	-	4	
3	5	62	2	17	1	2	4	2	4	-	1	5	-	4.01	
2	3	133	1	5	-	-	-	-	-	-	-	-	-	4.02	
1	5	145	-	-	1	1	1	-	-	-	-	-	-	5	
1	4	144	-	-	-	-	-	-	-	-	-	-	-	5.01	
-	-	-	-	-	-	-	-	-	-	-	-	-	-	5.02	
-	1	1	-	-	1	1	1	-	-	-	-	-	-	5.03	
60	61	112	-	-	73	75	142	-	-	14	14	23	-	6	
2	2	19	-	-	6	6	24	-	-	-	-	-	-	6.01	
42	43	69	-	-	42	44	65	-	-	11	11	19	-	6.02	
2	2	2	-	-	10	10	11	-	-	1	1	1	-	6.03	
-	-	-	-	-	1	1	13	-	-	-	-	-	-	6.04	
-	-	-	-	-	-	-	-	-	-	-	-	-	-	6.05	
14	14	22	-	-	14	14	29	-	-	2	2	3	-	6.06	
3	5	14	3	6	1	2	5	1	2	-	1	2	-	7	
3	3	6	3	6	1	1	2	1	2	-	-	-	-	7.01	
-	-	-	-	-	-	-	-	-	-	-	-	-	-	7.02	
-	-	-	-	-	-	-	-	-	-	-	-	-	-	7.03	
-	-	-	-	-	-	-	-	-	-	-	-	-	-	7.04	
-	-	-	-	-	-	-	-	-	-	-	-	-	-	7.05	
-	2	8	-	-	-	1	3	-	-	-	1	2	-	7.06	
1	6	13	-	-	-	2	4	-	-	-	1	1	-	8	
-	2	7	-	-	-	1	3	-	-	-	-	-	-	8.01	
1	3	5	-	-	-	-	-	-	-	-	1	1	-	8.02	
-	1	1	-	-	-	1	1	-	-	-	-	-	-	8.03	
5	5	5	5	5	7	8	9	7	8	-	-	-	-	9	
5	5	5	5	5	6	7	8	7	8	-	-	-	-	9.01	
-	-	-	-	-	1	1	1	-	-	-	-	-	-	9.02	
-	-	-	-	-	-	-	-	-	-	-	-	-	-	9.03	
-	-	-	-	-	-	-	-	-	-	-	-	-	-	9.04	
-	-	-	-	-	-	-	-	-	-	-	-	-	-	9.05	
-	-	-	-	-	-	-	-	-	-	-	-	-	-	9.08	
89	104	501	24	48	128	137	655	41	137	15	18	32	1	1	

Segue Tav. 16 - Imprese e unità locali per comune

N. classificazione	RAMI E CLASSI DI ATTIVITÀ ECONOMICA	50. CETO						51. CEVO					
		Imprese	Unità locali				Imprese	Unità locali					
			Totale		artigiane			Totale		artigiane			
			N	Addetti	N	Addetti		N	Addetti	N	Addetti		
1	Agric., foreste, caccia e pesca	-	-	-	-	-	-	-	-	-	-	-	-
1.03	Foreste	-	-	-	-	-	-	-	-	-	-	-	-
1.05	Pesca	-	-	-	-	-	-	-	-	-	-	-	-
1.06	Attività connesse con l'agricoltura	-	-	-	-	-	-	-	-	-	-	-	-
2	Industrie estrattive	-	-	-	-	-	-	-	-	-	-	-	-
2.01	Estraz. minerali metalliferi	-	-	-	-	-	-	-	-	-	-	-	-
2.02	Estraz. minerali non metalliferi	-	-	-	-	-	-	-	-	-	-	-	-
3	Industrie manifatturiere	11	12	281	10	24	7	7	8	7	8	7	8
3.01	Ind. alimentari e affini	-	-	-	-	-	-	-	-	-	-	-	-
3.02	Ind. del tabacco	-	-	-	-	-	-	-	-	-	-	-	-
3.03	Ind. tessili	-	1	243	-	-	-	-	-	-	-	-	-
3.04	Ind. vestiario, abbigl., arredam.	1	1	9	1	9	1	1	3	2	3	2	3
3.05	Ind. delle calzature	1	1	1	1	1	2	2	-	-	-	-	-
3.06	Ind. delle pelli e del cuoio	-	-	-	-	-	-	-	-	-	-	-	-
3.07	Ind. del legno	-	-	-	-	-	1	1	1	1	1	1	1
3.08	Ind. del mobilio e arredam. in legno	-	-	-	-	-	-	-	-	-	-	-	-
3.09	Ind. metallurgiche	-	-	-	-	-	-	-	-	-	-	-	-
3.10	Ind. meccaniche	5	5	18	4	4	2	2	2	2	2	2	2
3.11	Ind. costruzione mezzi di trasporto	-	-	-	-	-	-	-	-	-	-	-	-
3.12	Ind. lavoraz. minerali non metallif.	4	4	10	4	10	-	-	-	-	-	-	-
3.13	Ind. chimiche e derivati petrolio e carbone	-	-	-	-	-	-	-	-	-	-	-	-
3.14	Ind. della gomma	-	-	-	-	-	-	-	-	-	-	-	-
3.15	Ind. produzione di cellulosa per usi tessili e fibre chimiche	-	-	-	-	-	-	-	-	-	-	-	-
3.16	Ind. della carta e cartotecnica	-	-	-	-	-	-	-	-	-	-	-	-
3.17	Ind. poligrafiche ed editoriali	-	-	-	-	-	-	-	-	-	-	-	-
3.18	Ind. foto-fono-cinematografiche	-	-	-	-	-	-	-	-	-	-	-	-
3.19	Ind. prodotti materie plastiche	-	-	-	-	-	-	-	-	-	-	-	-
3.20	Ind. manifatturiere varie	-	-	-	-	-	-	-	-	-	-	-	-
4	Costruz. e install. di impianti	1	2	102	1	10	2	3	13	2	6	2	6
4.01	Ind. delle costruzioni	1	1	10	1	10	2	3	13	2	6	2	6
4.02	Ind. installazione di impianti	-	1	92	-	-	-	-	-	-	-	-	-
5	Energ. elettr., vap., gas e acqua	-	1	8	-	-	1	3	80	-	-	-	-
5.01	Produzione e distribuz. di energia elettrica, vapore e acqua calda	-	1	8	-	-	-	2	78	-	-	-	-
5.02	Produzione e distribuzione di gas	-	-	-	-	-	-	-	-	-	-	-	-
5.03	Raccolta e distribuzione di acqua	-	-	-	-	-	1	1	2	-	-	-	-
6	Commercio	46	46	73	-	-	48	48	63	-	-	-	-
6.01	Commercio all'ingrosso	2	2	4	-	-	-	-	-	-	-	-	-
6.02	Commercio al minuto	27	27	38	-	-	32	32	39	-	-	-	-
6.03	Commercio ambulante	2	2	3	-	-	-	-	-	-	-	-	-
6.04	Intermediari comm., impr. immob., agenz. mediaz., mag. dep. e frig.	-	-	-	-	-	-	-	-	-	-	-	-
6.05	Noleggio di beni mobili	-	-	-	-	-	-	-	-	-	-	-	-
6.06	Alberghi e pubblici esercizi	15	15	28	-	-	16	16	24	-	-	-	-
7	Trasporti e comunicazioni	1	3	4	1	1	2	3	5	2	2	2	2
7.01	Trasporti terrestri	1	2	2	1	1	2	2	2	2	2	2	2
7.02	Trasp. marittimi, lacuali e fluviali	-	-	-	-	-	-	-	-	-	-	-	-
7.03	Trasporti aerei	-	-	-	-	-	-	-	-	-	-	-	-
7.04	Attività complement. ai trasporti	-	-	-	-	-	-	-	-	-	-	-	-
7.05	Servizi ausiliari dei trasporti	-	-	-	-	-	-	-	-	-	-	-	-
7.06	Comunicazioni	-	1	2	-	-	-	1	3	-	-	-	-
8	Credito, assicuraz., impr. finanz. controllo, gest. esattor.	-	1	1	-	-	-	2	2	-	-	-	-
8.01	Credito	-	-	-	-	-	-	1	1	-	-	-	-
8.02	Assicurazione	-	-	-	-	-	-	-	-	-	-	-	-
8.03	Impr. finanz. controllo, gest. esatt.	-	1	1	-	-	-	1	1	-	-	-	-
9	Servizi	5	5	6	4	5	4	4	4	4	4	4	4
9.01	Servizi per l'igiene e la pulizia	4	4	5	4	5	4	4	4	4	4	4	4
9.02	Serv. dello spettacolo e ricreativi	-	-	-	-	-	-	-	-	-	-	-	-
9.03	Servizi sanitari	-	-	-	-	-	-	-	-	-	-	-	-
9.04	Servizi per l'istruzione	-	-	-	-	-	-	-	-	-	-	-	-
9.05	Serv. legali, commerciali e tecnici	-	-	-	-	-	-	-	-	-	-	-	-
9.08	Serv. vari, non altrove classificati	1	1	1	-	-	-	-	-	-	-	-	-
	TOTALE	64	70	475	16	40	64	70	175	15	20	15	20

e per ramo e classe di attività economica

52. CHIARI					53. CIGOLE					54. CIMBERGO					N. classificazione
Imprese	Unità locali				Imprese	Unità locali				Imprese	Unità locali				
	Totale		artigiane			Totale		artigiane			Totale		artigiane		
	N	Addetti	N	Addetti		N	Addetti	N	Addetti		N	Addetti	N	Addetti	
-	1	45	-	-	1	1	12	-	-	-	-	-	-	-	1
-	-	-	-	-	-	-	-	-	-	-	-	-	-	-	1.03
-	1	45	-	-	1	1	12	-	-	-	-	-	-	-	1.05
1	1	2	1	2	-	-	-	-	-	-	-	-	-	-	2
-	-	-	-	-	-	-	-	-	-	-	-	-	-	-	2.01
1	1	2	1	2	-	-	-	-	-	-	-	-	-	-	2.02
160	164	2.504	138	485	16	17	201	14	29	2	2	12	2	12	3
14	15	107	8	33	2	2	10	2	10	-	-	-	-	-	3.01
-	-	-	-	-	-	-	-	-	-	-	-	-	-	-	3.02
15	17	580	8	62	2	2	2	2	2	-	-	-	-	-	3.03
14	14	156	13	35	3	4	149	2	2	1	1	11	1	11	3.04
8	8	14	8	14	1	1	25	-	-	-	-	-	-	-	3.05
5	5	33	5	33	-	-	-	-	-	-	-	-	-	-	3.06
9	9	59	8	32	2	2	2	2	2	1	1	1	1	1	3.07
2	2	5	2	5	1	1	2	1	2	-	-	-	-	-	3.08
2	2	677	-	-	-	-	-	-	-	-	-	-	-	-	3.09
68	68	264	64	173	5	5	11	5	11	-	-	-	-	-	3.10
1	1	4	1	4	-	-	-	-	-	-	-	-	-	-	3.11
8	8	18	8	18	-	-	-	-	-	-	-	-	-	-	3.12
-	-	-	-	-	-	-	-	-	-	-	-	-	-	-	3.13
1	1	3	1	3	-	-	-	-	-	-	-	-	-	-	3.14
-	-	-	-	-	-	-	-	-	-	-	-	-	-	-	3.15
1	1	3	1	3	-	-	-	-	-	-	-	-	-	-	3.16
2	2	17	2	17	-	-	-	-	-	-	-	-	-	-	3.17
3	3	4	3	4	-	-	-	-	-	-	-	-	-	-	3.18
2	2	4	2	4	-	-	-	-	-	-	-	-	-	-	3.19
5	6	556	4	45	-	-	-	-	-	-	-	-	-	-	3.20
14	15	117	10	36	7	8	18	6	9	1	1	6	1	6	4
11	12	110	7	29	4	5	14	3	5	1	1	6	1	6	4.01
3	3	7	3	7	3	3	4	3	4	-	-	-	-	-	4.02
3	5	23	-	-	3	3	5	-	-	1	1	1	-	-	5
-	1	7	-	-	-	-	-	-	-	-	-	-	-	-	5.01
1	2	12	-	-	-	-	-	-	-	-	-	-	-	-	5.02
2	2	4	-	-	3	3	5	-	-	1	1	1	-	-	5.03
333	334	783	-	-	38	39	57	-	-	30	30	41	-	-	6
29	30	163	-	-	4	4	7	-	-	-	-	-	-	-	6.01
223	223	461	-	-	21	22	30	-	-	20	20	30	-	-	6.02
24	24	41	-	-	4	4	5	-	-	1	1	1	-	-	6.03
1	1	4	-	-	2	2	3	-	-	-	-	-	-	-	6.04
56	56	114	-	-	7	7	12	-	-	9	9	10	-	-	6.06
13	16	168	12	29	3	4	6	3	4	1	2	3	1	1	7
13	14	133	12	29	3	3	4	3	4	1	1	1	1	1	7.01
-	-	-	-	-	-	-	-	-	-	-	-	-	-	-	7.02
-	-	-	-	-	-	-	-	-	-	-	-	-	-	-	7.03
-	-	-	-	-	-	-	-	-	-	-	-	-	-	-	7.04
-	-	-	-	-	-	-	-	-	-	-	-	-	-	-	7.05
-	2	35	-	-	-	1	2	-	-	-	1	2	-	-	7.06
9	16	71	-	-	-	1	1	-	-	-	1	1	-	-	8
1	4	38	-	-	-	-	-	-	-	-	-	-	-	-	8.01
8	10	25	-	-	-	-	-	-	-	-	-	-	-	-	8.02
-	2	8	-	-	-	1	1	-	-	-	1	1	-	-	8.03
43	45	86	33	60	6	6	6	4	4	-	-	-	-	-	9
37	38	72	33	60	4	4	4	4	4	-	-	-	-	-	9.01
2	2	7	-	-	1	1	1	-	-	-	-	-	-	-	9.02
-	-	-	-	-	-	-	-	-	-	-	-	-	-	-	9.03
4	4	5	-	-	-	-	-	-	-	-	-	-	-	-	9.04
-	-	-	-	-	-	-	-	-	-	-	-	-	-	-	9.05
-	1	2	-	-	1	1	1	-	-	-	-	-	-	-	9.08
576	597	3.799	194	612	74	79	306	27	46	35	37	64	4	19	

Segue Tav. 16 - Imprese e unità locali per comune

N. classificazione	RAMI E CLASSI DI ATTIVITÀ ECONOMICA	55. CIVIDATE CAMUNO					56. COCCÀGLIO				
		Imprese	Unità locali				Imprese	Unità locali			
			Totale		artigiane			Totale		artigiane	
			N	Addetti	N	Addetti		N	Addetti	N	Addetti
1	Agric., foreste, caccia e pesca	-	-	-	-	-	1	1	5	1	5
1.03	Foreste	-	-	-	-	-	-	-	-	-	-
1.05	Pesca	-	-	-	-	-	-	-	-	-	-
1.06	Attività connesse con l'agricoltura	-	-	-	-	1	1	5	1	5	
2	Industrie estrattive	1	1	6	1	6	1	2	5	1	1
2.01	Estraz. minerali metalliferi	-	-	-	-	-	-	1	4	-	-
2.02	Estraz. minerali non metalliferi	1	1	6	1	6	1	1	1	1	1
3	Industrie manifatturiere	28	30	313	20	90	67	67	687	56	152
3.01	Ind. alimentari e affini	3	3	30	2	27	2	2	5	2	5
3.02	Ind. del tabacco	-	-	-	-	-	-	-	-	-	-
3.03	Ind. tessili	2	2	60	-	-	4	4	4	4	4
3.04	Ind. vestiario, abbigl., arredam.	-	-	-	-	-	12	12	107	8	12
3.05	Ind. delle calzature	-	-	-	-	-	2	2	2	2	2
3.06	Ind. delle pelli e del cuoio	-	-	-	-	-	1	1	1	1	1
3.07	Ind. del legno	4	4	27	4	27	8	8	15	8	15
3.08	Ind. del mobilio e arredam. in legno	-	-	-	-	-	-	-	-	-	-
3.09	Ind. metallurgiche	-	-	-	-	-	-	-	-	-	-
3.10	Ind. meccaniche	16	18	193	11	33	30	30	382	26	92
3.11	Ind. costruzione mezzi di trasporto	-	-	-	-	-	-	-	-	-	-
3.12	Ind. lavoraz. minerali non metallif.	2	2	2	2	2	1	1	2	1	2
3.13	Ind. chimiche e derivati petrolio e carbone	-	-	-	-	-	-	-	-	-	-
3.14	Ind. della gomma	-	-	-	-	-	1	1	3	1	3
3.15	Ind. produzione di cellulosa per usi tessili e fibre chimiche	-	-	-	-	-	-	-	-	-	-
3.16	Ind. della carta e cartotecnica	-	-	-	-	-	-	-	-	-	-
3.17	Ind. poligrafiche ed editoriali	-	-	-	-	-	1	1	4	1	4
3.18	Ind. foto-fono-cinematografiche	1	1	1	1	1	-	-	-	-	-
3.19	Ind. prodotti materie plastiche	-	-	-	-	-	4	4	151	1	1
3.20	Ind. manifatturiere varie	-	-	-	-	-	1	1	11	1	11
4	Costruz. e install. di impianti	8	9	45	7	37	34	36	166	34	120
4.01	Ind. delle costruzioni	8	9	45	7	37	30	32	143	30	97
4.02	Ind. installazione di impianti	-	-	-	-	-	4	4	23	4	23
5	Energ. elettr., vap., gas e acqua	-	1	24	-	-	-	3	169	-	-
5.01	Produzione e distribuz. di energia elettrica, vapore e acqua calda	-	1	24	-	-	-	2	168	-	-
5.02	Produzione e distribuzione di gas	-	-	-	-	-	-	1	1	-	-
5.03	Raccolta e distribuzione di acqua	-	-	-	-	-	-	-	-	-	-
6	Commercio	63	63	89	-	-	106	106	205	-	-
6.01	Commercio all'ingrosso	5	5	11	-	-	9	9	26	-	-
6.02	Commercio al minuto	44	44	58	-	-	58	58	105	-	-
6.03	Commercio ambulante	1	1	1	-	-	15	15	22	-	-
6.04	Intermediari comm., impr. immob., agenz. mediaz., mag. dep. e frig.	-	-	-	-	-	-	-	-	-	-
6.05	Noleggio di beni mobili	-	-	-	-	-	-	-	-	-	-
6.06	Alberghi e pubblici esercizi	13	13	19	-	-	24	24	52	-	-
7	Trasporti e comunicazioni	1	3	12	1	1	3	5	17	3	5
7.01	Trasporti terrestri	1	2	8	1	1	3	4	11	3	5
7.02	Trasp. marittimi, lacuali e fluviali	-	-	-	-	-	-	-	-	-	-
7.03	Trasporti aerei	-	-	-	-	-	-	-	-	-	-
7.04	Attività complement. ai trasporti	-	-	-	-	-	-	-	-	-	-
7.05	Servizi ausiliari dei trasporti	-	-	-	-	-	-	-	-	-	-
7.06	Comunicazioni	-	1	4	-	-	-	1	6	-	-
8	Credito, assicuraz., impr. finanz. controllo, gest. esattor.	-	2	3	-	-	-	2	4	-	-
8.01	Credito	-	1	2	-	-	-	1	3	-	-
8.02	Assicurazione	-	-	-	-	-	-	-	-	-	-
8.03	Impr. finanz. controllo, gest. esattor.	-	1	1	-	-	-	1	1	-	-
9	Servizi	3	3	4	3	4	11	11	16	11	16
9.01	Servizi per l'igiene e la pulizia	3	3	4	3	4	11	11	16	11	16
9.02	Serv. dello spettacolo e ricreativi	-	-	-	-	-	-	-	-	-	-
9.03	Servizi sanitari	-	-	-	-	-	-	-	-	-	-
9.04	Servizi per l'istruzione	-	-	-	-	-	-	-	-	-	-
9.05	Serv. legali, commerciali e tecnici	-	-	-	-	-	-	-	-	-	-
9.08	Serv. vari, non altrove classificati	-	-	-	-	-	-	-	-	-	-
	TOTALE	104	112	496	32	138	223	233	1.274	106	299

e per ramo e classe di attività economica

57. COLLEBEATO					58. CÒLLIO					59. COLOGNE					N. classificazione
Imprese	Unità locali				Imprese	Unità locali				Imprese	Unità locali				
	Totale		artigiane			Totale		artigiane			Totale		artigiane		
	N	Addetti	N	Addetti		N	Addetti	N	Addetti		N	Addetti	N	Addetti	
-	-	-	-	-	-	-	-	-	-	2	2	5	2	5	1
-	-	-	-	-	-	-	-	-	-	-	-	-	-	-	1.03
-	-	-	-	-	-	-	-	-	-	-	-	-	-	-	1.05
-	-	-	-	-	-	-	-	-	-	2	2	5	2	5	1.06
-	-	-	-	-	-	2	196	-	-	-	-	-	-	-	2
-	-	-	-	-	-	1	51	-	-	-	-	-	-	-	2.01
-	-	-	-	-	-	1	145	-	-	-	-	-	-	-	2.02
48	48	641	33	150	12	13	40	11	21	67	67	1.273	54	277	3
3	3	21	3	21	-	-	-	-	-	3	3	36	2	4	3.01
-	-	-	-	-	-	-	-	-	-	-	-	-	-	-	3.02
-	-	-	-	-	-	-	-	-	-	5	5	28	4	25	3.03
4	4	4	4	4	-	-	-	-	-	1	1	1	1	1	3.04
1	1	1	1	1	-	-	-	-	-	1	1	1	1	1	3.05
-	-	-	-	-	-	-	-	-	-	1	1	17	1	17	3.06
4	4	8	4	8	4	4	9	4	9	5	5	7	5	7	3.07
1	1	2	1	2	-	-	-	-	-	1	1	2	1	2	3.08
-	-	-	-	-	-	-	-	-	-	2	2	20	1	9	3.09
30	30	426	18	106	7	8	29	6	10	42	42	709	33	193	3.10
1	1	7	-	-	-	-	-	-	-	1	1	2	1	2	3.11
-	-	-	-	-	-	-	-	-	-	1	1	3	1	3	3.12
-	-	-	-	-	-	-	-	-	-	-	-	-	-	-	3.13
-	-	-	-	-	-	-	-	-	-	-	-	-	-	-	3.14
-	-	-	-	-	-	-	-	-	-	-	-	-	-	-	3.15
1	1	7	1	7	-	-	-	-	-	-	-	-	-	-	3.16
-	-	-	-	-	-	-	-	-	-	-	-	-	-	-	3.17
1	1	32	-	-	1	1	2	1	2	-	-	-	-	-	3.18
2	2	133	1	1	-	-	-	-	-	-	-	-	-	-	3.19
7	8	19	7	10	9	10	150	7	36	4	4	447	3	13	3.20
7	8	19	7	10	9	10	150	7	36	13	16	104	9	36	4
-	-	-	-	-	9	10	150	7	36	12	14	91	8	35	4.01
-	-	-	-	-	-	-	-	-	-	1	2	13	1	1	4.02
1	1	2	-	-	-	-	-	-	-	-	-	-	-	-	5
-	-	-	-	-	-	-	-	-	-	-	-	-	-	-	5.01
-	-	-	-	-	-	-	-	-	-	-	-	-	-	-	5.02
1	1	2	-	-	-	-	-	-	-	-	-	-	-	-	5.03
79	79	117	-	-	97	99	171	-	-	100	102	171	-	-	6
8	8	23	-	-	1	1	1	-	-	3	3	6	-	-	6.01
37	37	51	-	-	47	49	83	-	-	69	71	123	-	-	6.02
13	13	13	-	-	7	7	8	-	-	9	9	12	-	-	6.03
2	2	2	-	-	-	-	-	-	-	1	1	1	-	-	6.04
19	19	28	-	-	42	42	79	-	-	18	18	29	-	-	6.05
1	2	6	1	1	6	9	23	6	7	2	4	79	1	1	6.06
1	1	1	1	1	6	8	18	6	7	2	3	73	1	1	7
-	-	-	-	-	-	-	-	-	-	-	-	-	-	-	7.01
-	-	-	-	-	-	-	-	-	-	-	-	-	-	-	7.02
-	-	-	-	-	-	-	-	-	-	-	-	-	-	-	7.03
-	-	-	-	-	-	-	-	-	-	-	-	-	-	-	7.04
-	-	-	-	-	-	-	-	-	-	-	-	-	-	-	7.05
-	1	5	-	-	-	1	5	-	-	-	1	6	-	-	7.06
-	1	1	-	-	-	2	3	-	-	-	2	7	-	-	8
-	-	-	-	-	-	1	2	-	-	-	1	6	-	-	8.01
-	1	1	-	-	-	1	1	-	-	-	1	1	-	-	8.02
-	-	-	-	-	-	-	-	-	-	-	-	-	-	-	8.03
8	9	31	7	28	3	3	3	3	3	11	11	14	10	12	9
7	8	30	7	28	3	3	3	3	3	11	11	14	10	12	9.01
1	1	1	-	-	-	-	-	-	-	-	-	-	-	-	9.02
-	-	-	-	-	-	-	-	-	-	-	-	-	-	-	9.03
-	-	-	-	-	-	-	-	-	-	-	-	-	-	-	9.04
-	-	-	-	-	-	-	-	-	-	-	-	-	-	-	9.05
-	-	-	-	-	-	-	-	-	-	-	-	-	-	-	9.08
144	148	817	48	189	127	138	586	27	67	195	204	1.653	76	331	

Segue Tav. 16 - Imprese e unità locali per comune

N. classificazione	RAMI E CLASSI DI ATTIVITÀ ECONOMICA	60. COMEZANO-CIZZAGO					61. CONCÉSIO				
		Imprese	Unità locali				Imprese	Unità locali			
			Totale		artigiane			Totale		artigiane	
			N	Addetti	N	Addetti		N	Addetti	N	Addetti
1	Agric., foreste, caccia e pesca	1	1	3	1	3	-	-	-	-	-
1.03	Foreste.	-	-	-	-	-	-	-	-	-	-
1.05	Pesca.	-	-	-	-	-	-	-	-	-	-
1.06	Attività connesse con l'agricoltura	1	1	3	1	3	-	-	-	-	-
2	Industrie estrattive	1	1	1	1	1	-	-	-	-	-
2.01	Estraz. minerali metalliferi.	-	-	-	-	-	-	-	-	-	-
2.02	Estraz. minerali non metalliferi.	1	1	1	1	1	-	-	-	-	-
3	Industrie manifatturiere.	16	16	93	15	43	135	137	1.324	115	474
3.01	Ind. alimentari e affini.	3	3	6	3	6	8	8	63	6	45
3.02	Ind. del tabacco.	-	-	-	-	-	-	-	-	-	-
3.03	Ind. tessili	-	-	-	-	-	3	3	24	3	24
3.04	Ind. vestiario, abbigl., arredam.	2	2	51	1	1	7	7	9	7	9
3.05	Ind. delle calzature	1	1	1	1	1	3	3	3	3	3
3.06	Ind. delle pelli e del cuoio.	-	-	-	-	-	3	4	24	1	1
3.07	Ind. del legno	4	4	10	4	10	11	11	55	11	55
3.08	Ind. del mobilio e arredam. in legno	-	-	-	-	-	1	1	5	1	5
3.09	Ind. metallurgiche	1	1	8	1	8	3	3	233	2	6
3.10	Ind. meccaniche	3	3	3	3	3	78	78	608	67	259
3.11	Ind. costruzione mezzi di trasporto	-	-	-	-	-	-	-	-	-	-
3.12	Ind. lavoraz. minerali non metallif.	-	-	-	-	-	5	5	21	4	15
3.13	Ind. chimiche e derivati petrolio e carbone	-	-	-	-	-	1	1	22	-	-
3.14	Ind. della gomma	-	-	-	-	-	-	-	-	-	-
3.15	Ind. produzione di cellulosa per usi tessili e fibre chimiche	-	-	-	-	-	-	-	-	-	-
3.16	Ind. della carta e cartotecnica	-	-	-	-	-	3	3	48	1	4
3.17	Ind. poligrafiche ed editoriali.	-	-	-	-	-	-	-	-	-	-
3.18	Ind. foto-fono-cinematografiche	-	-	-	-	-	-	-	-	-	-
3.19	Ind. prodotti materie plastiche	-	-	-	-	-	7	8	190	7	29
3.20	Ind. manifatturiere varie.	2	2	14	2	14	2	2	19	2	19
4	Costruz. e install. di impianti	7	7	11	7	11	24	30	134	21	63
4.01	Ind. delle costruzioni	7	7	11	7	11	17	23	122	14	51
4.02	Ind. installazione di impianti.	-	-	-	-	-	7	7	12	7	12
5	Energ. elettr., vap., gas e acqua	-	-	-	-	-	-	2	4	-	-
5.01	Produzione e distribuz. di energia elettrica, vapore e acqua calda	-	-	-	-	-	-	1	3	-	-
5.02	Produzione e distribuzione di gas	-	-	-	-	-	-	-	-	-	-
5.03	Raccolta e distribuzione di acqua	-	-	-	-	-	-	1	1	-	-
6	Commercio	32	33	51	-	-	239	246	420	-	-
6.01	Commercio all'ingrosso	-	-	-	-	-	21	22	81	-	-
6.02	Commercio al minuto.	16	17	29	-	-	121	126	210	-	-
6.03	Commercio ambulante.	7	7	7	-	-	52	52	56	-	-
6.04	Intermediari comm., impr. immob., agenz. mediaz., mag. dep. e frig.	-	-	-	-	-	2	3	6	-	-
6.05	Noleggio di beni mobili.	-	-	-	-	-	-	-	-	-	-
6.06	Alberghi e pubblici esercizi	9	9	15	-	-	43	43	67	-	-
7	Trasporti e comunicazioni	2	2	2	2	2	19	21	35	19	26
7.01	Trasporti terrestri.	2	2	2	2	2	19	19	26	19	26
7.02	Trasp. marittimi, lacuali e fluviali	-	-	-	-	-	-	-	-	-	-
7.03	Trasporti aerei	-	-	-	-	-	-	-	-	-	-
7.04	Attività complement. ai trasporti	-	-	-	-	-	-	-	-	-	-
7.05	Servizi ausiliari dei trasporti.	-	-	-	-	-	-	-	-	-	-
7.06	Comunicazioni	-	-	-	-	-	-	2	9	-	-
8	Credito, assicuraz., impr. finanz. controllo, gest. esattor.	-	1	2	-	-	2	4	20	-	-
8.01	Credito	-	1	2	-	-	-	2	14	-	-
8.02	Assicurazione	-	-	-	-	-	1	1	2	-	-
8.03	Impr. finanz. controllo, gest. esatt.	-	-	-	-	-	1	1	4	-	-
9	Servizi	-	-	-	-	-	23	24	31	21	26
9.01	Servizi per l'igiene e la pulizia.	-	-	-	-	-	21	22	27	21	26
9.02	Serv. dello spettacolo e ricreativi	-	-	-	-	-	2	2	4	-	-
9.03	Servizi sanitari	-	-	-	-	-	-	-	-	-	-
9.04	Servizi per l'istruzione.	-	-	-	-	-	-	-	-	-	-
9.05	Serv. legali, commerciali e tecnici	-	-	-	-	-	-	-	-	-	-
9.08	Serv. vari, non altrove classificati	-	-	-	-	-	-	-	-	-	-
	TOTALE	59	61	163	26	60	442	464	1.968	176	589

e per ramo e classe di attività economica

62. CORTE FRANCA					63. CÒRTENO GOLGI					64. CORZANO					N. classificazione
Imprese	Unità locali				Imprese	Unità locali				Imprese	Unità locali				
	Totale		artigiane			Totale		artigiane			Totale		artigiane		
	N	Addetti	N	Addetti		N	Addetti	N	Addetti		N	Addetti	N	Addetti	
1	1	18	-	-	2	2	9	2	9	1	1	9	1	9	1
-	-	-	-	-	2	2	9	2	9	-	-	-	-	-	1.03
-	-	-	-	-	-	-	-	-	-	-	-	-	-	-	1.05
1	1	18	-	-	-	-	-	-	-	1	1	9	1	9	1.06
1	1	5	1	5	1	1	4	1	4	-	-	-	-	-	2
-	-	-	-	-	-	-	-	-	-	-	-	-	-	-	2.01
1	1	5	1	5	1	1	4	1	4	-	-	-	-	-	2.02
49	49	796	31	63	18	18	33	18	33	7	7	26	6	8	3
-	-	-	-	-	-	-	-	-	-	-	-	-	-	-	3.01
-	-	-	-	-	-	-	-	-	-	-	-	-	-	-	3.02
3	3	6	1	2	-	-	-	-	-	1	1	1	1	1	3.03
3	3	28	2	7	-	-	-	-	-	1	1	1	1	1	3.04
-	-	-	-	-	-	-	-	-	-	1	1	2	1	2	3.05
-	-	-	-	-	-	-	-	-	-	-	-	-	-	-	3.06
5	5	9	5	9	11	11	24	11	24	1	1	18	-	-	3.07
8	8	17	8	17	-	-	-	-	-	-	-	-	-	-	3.08
-	-	-	-	-	-	-	-	-	-	-	-	-	-	-	3.09
12	12	233	10	14	7	7	9	7	9	3	3	4	3	4	3.10
-	-	-	-	-	-	-	-	-	-	-	-	-	-	-	3.11
16	16	458	4	13	-	-	-	-	-	-	-	-	-	-	3.12
-	-	-	-	-	-	-	-	-	-	-	-	-	-	-	3.13
1	1	1	1	1	-	-	-	-	-	-	-	-	-	-	3.14
-	-	-	-	-	-	-	-	-	-	-	-	-	-	-	3.15
1	1	44	-	-	-	-	-	-	-	-	-	-	-	-	3.16
-	-	-	-	-	-	-	-	-	-	-	-	-	-	-	3.17
-	-	-	-	-	-	-	-	-	-	-	-	-	-	-	3.18
-	-	-	-	-	-	-	-	-	-	-	-	-	-	-	3.19
-	-	-	-	-	-	-	-	-	-	-	-	-	-	-	3.20
10	11	58	10	47	12	13	96	10	44	-	-	-	-	-	4
8	9	53	8	42	12	13	96	10	44	-	-	-	-	-	4.01
2	2	5	2	5	-	-	-	-	-	-	-	-	-	-	4.02
-	-	-	-	-	1	1	1	-	-	-	-	-	-	-	5
-	-	-	-	-	-	-	-	-	-	-	-	-	-	-	5.01
-	-	-	-	-	-	-	-	-	-	-	-	-	-	-	5.02
-	-	-	-	-	1	1	1	-	-	-	-	-	-	-	5.03
84	87	111	-	-	67	69	124	-	-	16	17	37	-	-	6
1	1	2	-	-	-	-	-	-	-	1	1	9	-	-	6.01
58	61	80	-	-	41	42	68	-	-	9	10	17	-	-	6.02
10	10	12	-	-	4	4	8	-	-	-	-	-	-	-	6.03
-	-	-	-	-	-	-	-	-	-	-	-	-	-	-	6.04
-	-	-	-	-	-	-	-	-	-	-	-	-	-	-	6.05
15	15	17	-	-	22	23	48	-	-	6	6	11	-	-	6.06
6	10	14	6	6	2	4	11	2	5	1	2	3	1	1	7
5	6	6	5	5	2	3	8	2	5	1	1	1	1	1	7.01
-	-	-	-	-	-	-	-	-	-	-	-	-	-	-	7.02
-	-	-	-	-	-	-	-	-	-	-	-	-	-	-	7.03
1	1	1	1	1	-	-	-	-	-	-	-	-	-	-	7.04
-	-	-	-	-	-	-	-	-	-	-	-	-	-	-	7.05
-	3	7	-	-	-	1	3	-	-	-	1	2	-	-	7.06
-	1	3	-	-	-	1	1	-	-	-	1	2	-	-	8
-	1	3	-	-	-	1	1	-	-	-	-	-	-	-	8.01
-	-	-	-	-	-	-	-	-	-	-	1	2	-	-	8.02
-	-	-	-	-	-	-	-	-	-	-	-	-	-	-	8.03
7	7	9	7	9	3	3	3	3	3	1	1	1	1	1	9
7	7	9	7	9	3	3	3	3	3	1	1	1	1	1	9.01
-	-	-	-	-	-	-	-	-	-	-	-	-	-	-	9.02
-	-	-	-	-	-	-	-	-	-	-	-	-	-	-	9.03
-	-	-	-	-	-	-	-	-	-	-	-	-	-	-	9.04
-	-	-	-	-	-	-	-	-	-	-	-	-	-	-	9.05
-	-	-	-	-	-	-	-	-	-	-	-	-	-	-	9.08
158	167	1.014	55	130	106	112	282	36	98	26	29	78	9	19	

Segue Tav. 16 - Imprese e unità locali per comune

N. classificazione	RAMI E CLASSI DI ATTIVITÀ ECONOMICA	65. DARFO BOARIO TERME					66. DELLO				
		Imprese	Unità locali				Imprese	Unità locali			
			Totale		artigiane			Totale		artigiane	
			N	Addetti	N	Addetti		N	Addetti	N	Addetti
1	Agric., foreste, caccia e pesca	1	2	8	-	-	1	1	2	1	2
1.03	Foreste	-	-	-	-	-	-	-	-	-	-
1.05	Pesca	1	1	5	-	-	-	-	-	-	-
1.06	Attività connesse con l'agricoltura	-	1	3	-	-	1	1	2	1	2
2	Industrie estrattive	1	2	11	-	-	-	-	-	-	-
2.01	Estraz. minerali metalliferi	-	-	-	-	-	-	-	-	-	-
2.02	Estraz. minerali non metalliferi	1	2	11	-	-	-	-	-	-	-
3	Industrie manifatturiere	112	120	1.665	101	335	29	30	562	25	78
3.01	Ind. alimentari e affini	12	13	537	9	18	3	3	15	2	6
3.02	Ind. del tabacco	-	-	-	-	-	-	-	-	-	-
3.03	Ind. tessili	-	1	233	-	-	2	2	102	1	10
3.04	Ind. vestiario, abbigl., arredam.	17	18	268	15	92	3	3	271	2	6
3.05	Ind. delle calzature	2	2	2	2	2	1	1	1	1	1
3.06	Ind. delle pelli e del cuoio	-	-	-	-	-	1	1	1	1	1
3.07	Ind. del legno	22	22	79	21	67	8	8	16	8	16
3.08	Ind. del mobilio e arredam. in legno	3	3	37	2	8	2	2	2	2	2
3.09	Ind. metallurgiche	1	2	293	-	-	-	-	-	-	-
3.10	Ind. meccaniche	44	48	188	42	121	7	8	146	6	28
3.11	Ind. costruzione mezzi di trasporto	-	-	-	-	-	1	1	7	1	7
3.12	Ind. lavoraz. minerali non metallif.	3	3	7	3	7	-	-	-	-	-
3.13	Ind. chimiche e derivati petrolio e carbone	-	-	-	-	-	-	-	-	-	-
3.14	Ind. della gomma	1	1	3	1	3	-	-	-	-	-
3.15	Ind. produzione di cellulosa per usi tessili e fibre chimiche	-	-	-	-	-	-	-	-	-	-
3.16	Ind. della carta e cartotecnica	-	-	-	-	-	-	-	-	-	-
3.17	Ind. poligrafiche ed editoriali	4	4	10	3	9	-	-	-	-	-
3.18	Ind. foto-fono-cinematografiche	3	3	8	3	8	1	1	1	1	1
3.19	Ind. prodotti materie plastiche	-	-	-	-	-	-	-	-	-	-
3.20	Ind. manifatturiere varie	-	-	-	-	-	-	-	-	-	-
4	Costruz. e install. di impianti	46	52	326	28	97	6	11	59	3	3
4.01	Ind. delle costruzioni	39	45	300	22	81	6	11	59	3	3
4.02	Ind. installazione di impianti	7	7	26	6	16	-	-	-	-	-
5	Energ. elettr., vap., gas e acqua	-	3	16	-	-	2	2	4	-	-
5.01	Produzione e distribuz. di energia elettrica, vapore e acqua calda	-	1	12	-	-	-	-	-	-	-
5.02	Produzione e distribuzione di gas	-	1	2	-	-	-	-	-	-	-
5.03	Raccolta e distribuzione di acqua	-	1	2	-	-	2	2	4	-	-
6	Commercio	378	394	817	-	-	86	88	149	-	-
6.01	Commercio all'ingrosso	15	16	68	-	-	8	8	18	-	-
6.02	Commercio al minuto	214	227	438	-	-	38	40	76	-	-
6.03	Commercio ambulante	17	17	23	-	-	14	14	17	-	-
6.04	Intermediari comm., impr. immob., agenz. mediaz., mag. dep. e frig.	1	2	2	-	-	-	-	-	-	-
6.05	Noleggio di beni mobili	1	1	2	-	-	-	-	-	-	-
6.06	Alberghi e pubblici esercizi	130	131	284	-	-	26	26	38	-	-
7	Trasporti e comunicazioni	16	23	95	13	33	5	8	17	4	4
7.01	Trasporti terrestri	15	16	53	13	33	5	5	11	4	4
7.02	Trasp. marittimi, lacuali e fluviali	-	-	-	-	-	-	-	-	-	-
7.03	Trasporti aerei	-	-	-	-	-	-	-	-	-	-
7.04	Attività complement. ai trasporti	-	1	1	-	-	-	-	-	-	-
7.05	Servizi ausiliari dei trasporti	1	1	17	-	-	-	-	-	-	-
7.06	Comunicazioni	-	5	24	-	-	-	3	6	-	-
8	Credito, assicuraz., impr. finanz. controllo, gest. esattor.	9	21	60	-	-	-	3	6	-	-
8.01	Credito	-	5	23	-	-	-	2	5	-	-
8.02	Assicurazione	9	15	34	-	-	-	-	-	-	-
8.03	Impr. finanz. controllo, gest. esatt.	-	1	3	-	-	-	1	1	-	-
9	Servizi	48	53	129	41	67	10	10	13	8	10
9.01	Servizi per l'igiene e la pulizia	43	45	88	41	67	8	8	10	8	10
9.02	Serv. dello spettacolo e ricreativi	2	4	14	-	-	1	1	2	-	-
9.03	Servizi sanitari	1	1	20	-	-	-	-	-	-	-
9.04	Servizi per l'istruzione	1	2	6	-	-	-	-	-	-	-
9.05	Serv. legali, commerciali e tecnici	-	-	-	-	-	-	-	-	-	-
9.06	Serv. vari, non altrove classificati	1	1	1	-	-	1	1	1	-	-
	TOTALE	611	670	3.127	183	532	139	153	812	41	97

e per ramo e classe di attività economica

67. DESENZANO DEL GARDA					68. ÈDOLO					69. ERBUSCO					N. classificazione
Imprese	Unità locali				Imprese	Unità locali				Imprese	Unità locali				
	Totale		artigiane			Totale		artigiane			Totale		artigiane		
	N	Addetti	N	Addetti		N	Addetti	N	Addetti		N	Addetti	N	Addetti	
9	9	36	3	4	2	2	5	-	-	2	2	8	1	2	1
-	-	-	-	-	-	-	-	-	-	-	-	-	-	-	1.03
2	2	2	2	2	-	-	-	-	-	-	-	-	-	-	1.05
7	7	34	1	2	2	2	5	-	-	2	2	8	1	2	1.06
3	3	4	-	-	-	-	-	-	-	-	-	-	-	-	2
-	-	-	-	-	-	-	-	-	-	-	-	-	-	-	2.01
3	3	4	-	-	-	-	-	-	-	-	-	-	-	-	2.02
208	215	1.679	185	489	64	64	513	61	152	73	74	633	63	249	3
13	16	119	10	36	5	5	23	5	23	4	4	11	4	11	3.01
-	-	-	-	-	-	-	-	-	-	-	-	-	-	-	3.02
13	13	192	9	50	1	1	1	1	1	11	12	283	6	45	3.03
28	28	48	27	36	6	6	249	5	7	9	9	96	8	23	3.04
9	9	47	8	8	4	4	7	4	7	4	4	4	4	4	3.05
-	-	-	-	-	1	1	1	1	1	-	-	-	-	-	3.06
20	20	110	17	46	15	15	35	14	18	8	8	16	8	16	3.07
4	5	7	4	5	3	3	8	3	8	1	1	1	1	1	3.08
-	-	-	-	-	-	-	-	-	-	-	-	-	-	-	3.09
92	94	351	91	247	21	21	172	20	70	26	26	168	24	122	3.10
2	3	642	-	-	21	21	172	20	70	26	26	168	24	122	3.11
6	6	30	4	16	3	3	8	3	8	5	5	11	5	11	3.12
1	1	2	-	-	-	-	-	-	-	-	-	-	-	-	3.13
-	-	-	-	-	2	2	3	2	3	-	-	-	-	-	3.14
-	-	-	-	-	-	-	-	-	-	-	-	-	-	-	3.15
-	-	-	-	-	-	-	-	-	-	2	2	39	1	13	3.16
11	11	76	8	23	1	1	3	1	3	-	-	-	-	-	3.17
4	4	18	4	18	2	2	3	2	3	1	1	1	1	1	3.18
4	4	36	2	3	-	-	-	-	-	2	2	3	1	2	3.19
1	1	1	1	1	-	-	-	-	-	-	-	-	-	-	3.20
70	78	453	59	158	25	28	104	22	60	34	35	112	32	86	4
62	70	416	52	137	20	22	87	17	46	30	31	104	28	78	4.01
8	8	37	7	21	5	6	17	5	14	4	4	8	4	8	4.02
2	4	51	-	-	2	5	61	-	-	-	-	-	-	-	5
-	1	38	-	-	1	4	59	-	-	-	-	-	-	-	5.01
1	2	9	-	-	-	-	-	-	-	-	-	-	-	-	5.02
1	1	4	-	-	1	1	2	-	-	-	-	-	-	-	5.03
539	565	1.226	-	-	143	145	281	-	-	101	105	292	-	-	6
24	28	125	-	-	14	15	47	-	-	14	14	33	-	-	6.01
313	330	655	-	-	77	77	134	-	-	50	53	99	-	-	6.02
47	47	56	-	-	8	8	14	-	-	19	19	22	-	-	6.03
15	18	19	-	-	-	-	-	-	-	-	-	-	-	-	6.04
2	2	3	-	-	-	-	-	-	-	-	-	-	-	-	6.05
138	140	368	-	-	44	45	86	-	-	18	19	138	-	-	6.06
45	55	308	39	55	11	16	49	10	14	12	14	32	12	27	7
38	40	151	37	53	11	13	34	10	14	12	12	27	12	27	7.01
4	5	76	-	-	-	-	-	-	-	-	-	-	-	-	7.02
-	-	-	-	-	-	-	-	-	-	-	-	-	-	-	7.03
2	5	25	2	2	-	-	-	-	-	-	-	-	-	-	7.04
1	1	3	-	-	-	-	-	-	-	-	-	-	-	-	7.05
-	4	53	-	-	-	3	15	-	-	-	2	5	-	-	7.06
14	22	83	-	-	-	6	20	-	-	-	2	4	-	-	8
-	4	38	-	-	-	2	12	-	-	-	1	3	-	-	8.01
13	16	38	-	-	-	3	5	-	-	-	-	-	-	-	8.02
1	2	7	-	-	-	1	3	-	-	-	1	1	-	-	8.03
83	92	170	71	111	15	19	40	12	21	12	12	14	12	14	9
68	76	130	71	111	12	13	26	12	21	12	12	14	12	14	9.01
7	7	22	-	-	2	3	7	-	-	-	-	-	-	-	9.02
-	-	-	-	-	-	-	-	-	-	-	-	-	-	-	9.03
3	3	9	-	-	1	3	7	-	-	-	-	-	-	-	9.04
-	-	-	-	-	-	-	-	-	-	-	-	-	-	-	9.05
5	6	9	-	-	-	-	-	-	-	-	-	-	-	-	9.08
973	1.043	4.010	357	817	262	285	1.073	105	247	234	244	1.095	120	378	

Segue Tav. 16 - Imprese e unità locali per comune

N. classifica- zione	RAMI E CLASSI DI ATTIVITÀ ECONOMICA	70. ÈSINE					71. FIESSE				
		Imprese	Unità locali				Imprese	Unità locali			
			Totale		artigiane			Totale		artigiane	
			N	Addetti	N	Addetti		N	Addetti	N	Addetti
1	Agric., foreste, caccia e pesca	1	1	2	1	2	3	3	3	3	3
1.03 _p	Foreste	-	-	-	-	-	-	-	-	-	-
1.05	pesca	1	1	2	1	2	-	-	-	-	-
1.06	Attività connesse con l'agricoltura	-	-	-	-	-	3	3	3	3	3
2	Industrie estrattive	-	-	-	-	-	-	-	-	-	-
2.01	Estraz. minerali metalliferi	-	-	-	-	-	-	-	-	-	-
2.02	Estraz. minerali non metalliferi	-	-	-	-	-	-	-	-	-	-
3	Industrie manifatturiere	35	35	306	29	119	29	31	163	27	75
3.01	Ind. alimentari e affini	4	4	5	4	5	3	4	26	2	3
3.02	Ind. del tabacco	-	-	-	-	-	-	-	-	-	-
3.03	Ind. tessili	1	1	140	-	-	2	3	55	2	14
3.04	Ind. vestiario, abbigl., arredam.	2	2	40	1	19	7	7	8	7	8
3.05	Ind. delle calzature	-	-	-	-	-	1	1	1	1	1
3.06	Ind. delle pelli e del cuoio	-	-	-	-	-	-	-	-	-	-
3.07	Ind. del legno	10	10	47	9	38	3	3	5	3	5
3.08	Ind. del mobilio e arredam. in legno	-	-	-	-	-	2	2	25	1	1
3.09	Ind. metallurgiche	1	1	7	-	-	-	-	-	-	-
3.10	Ind. meccaniche	15	15	53	13	43	7	7	21	7	21
3.11	Ind. costruzione mezzi di trasporto	-	-	-	-	-	-	-	-	-	-
3.12	Ind. lavoraz. minerali non metallif.	1	1	13	1	13	2	2	3	2	3
3.13	Ind. chimiche e derivati petrolio e carbone	-	-	-	-	-	-	-	-	-	-
3.14	Ind. della gomma	-	-	-	-	-	1	1	1	1	1
3.15	Ind. produzione di cellulosa per usi tessili e fibre chimiche	-	-	-	-	-	-	-	-	-	-
3.16	Ind. della carta e cartotecnica	-	-	-	-	-	-	-	-	-	-
3.17	Ind. poligrafiche ed editoriali	-	-	-	-	-	-	-	-	-	-
3.18	Ind. foto-fono-cinematografiche	1	1	1	1	1	-	-	-	-	-
3.19	Ind. prodotti materie plastiche	-	-	-	-	-	-	-	-	-	-
3.20	Ind. manifatturiere varie	-	-	-	-	-	1	1	18	1	18
4	Costruz. e install. di impianti	13	13	61	10	42	8	11	20	8	15
4.01	Ind. delle costruzioni	13	13	61	10	42	8	11	20	8	15
4.02	Ind. installazione di impianti	-	-	-	-	-	-	-	-	-	-
5	Energ. elettr., vap., gas e acqua	1	2	6	-	-	-	-	-	-	-
5.01	Produzione e distribuz. di energia elettrica, vapore e acqua calda	-	1	4	-	-	-	-	-	-	-
5.02	Produzione e distribuzione di gas	-	-	-	-	-	-	-	-	-	-
5.03	Raccolta e distribuzione di acqua	1	1	2	-	-	-	-	-	-	-
6	Commercio	92	92	146	-	-	46	48	66	-	-
6.01	Commercio all'ingrosso	3	3	14	-	-	3	3	3	-	-
6.02	Commercio al minuto	60	60	93	-	-	27	29	44	-	-
6.03	Commercio ambulante	12	12	13	-	-	6	6	6	-	-
6.04	Intermediari comm., impr. immob., agenz. mediaz., mag. dep. e frig.	-	-	-	-	-	3	3	3	-	-
6.05	Noleggio di beni mobili	-	-	-	-	-	-	-	-	-	-
6.06	Alberghi e pubblici esercizi	17	17	26	-	-	7	7	10	-	-
7	Trasporti e comunicazioni	11	12	27	11	22	11	12	19	11	15
7.01	Trasporti terrestri	11	11	22	11	22	11	11	15	11	15
7.02	Trasp. marittimi, lacuali e fluviali	-	-	-	-	-	-	-	-	-	-
7.03	Trasporti aerei	-	-	-	-	-	-	-	-	-	-
7.04	Attività complement. ai trasporti	-	-	-	-	-	-	-	-	-	-
7.05	Servizi ausiliari dei trasporti	-	-	-	-	-	-	-	-	-	-
7.06	Comunicazioni	-	1	5	-	-	-	1	4	-	-
8	Credito, assicuraz., impr. finanz. controllo, gest. esattor.	1	3	4	-	-	1	3	7	-	-
8.01	Credito	1	2	3	-	-	1	2	6	-	-
8.02	Assicurazione	-	-	-	-	-	-	-	-	-	-
8.03	Impr. finanz. controllo, gest. esatt.	-	1	1	-	-	-	1	1	-	-
9	Servizi	6	6	8	5	6	5	5	9	3	6
9.01	Servizi per l'igiene e la pulizia	5	5	6	5	6	3	3	6	3	6
9.02	Serv. dello spettacolo e ricreativi	1	1	2	-	-	-	-	-	-	-
9.03	Servizi sanitari	-	-	-	-	-	-	-	-	-	-
9.04	Servizi per l'istruzione	-	-	-	-	-	-	-	-	-	-
9.05	Serv. legali, commerciali e tecnici	-	-	-	-	-	-	-	-	-	-
9.08	Serv. vari, non altrove classificati	-	-	-	-	-	2	2	3	-	-
	TOTALE	160	164	560	56	191	103	113	287	52	114

e per ramo e classe di attività economica

72. FLERO					73. GÀMBARA					74. GARDONE RIVIERA					N. classificazione
Imprese	Unità locali				Imprese	Unità locali				Imprese	Unità locali				
	Totale		artigiane			Totale		artigiane			Totale		artigiane		
	N	Addetti	N	Addetti		N	Addetti	N	Addetti		N	Addetti	N	Addetti	
1	1	2	1	2	-	-	-	-	-	-	-	-	-	1	
-	-	-	-	-	-	-	-	-	-	-	-	-	-	1.03	
-	-	-	-	-	-	-	-	-	-	-	-	-	-	1.05	
1	1	2	1	2	-	-	-	-	-	-	-	-	-	1.06	
1	1	1	-	-	-	-	-	-	-	-	-	-	-	2	
-	-	-	-	-	-	-	-	-	-	-	-	-	-	2.01	
1	1	1	-	-	-	-	-	-	-	-	-	-	-	2.02	
46	46	323	40	120	50	51	663	47	105	20	20	48	19	46	3
-	-	-	-	-	2	2	8	2	8	-	-	-	-	-	3.01
-	-	-	-	-	-	-	-	-	-	-	-	-	-	-	3.02
1	1	4	1	4	3	3	5	3	5	-	-	-	-	-	3.03
4	4	24	3	3	12	12	88	11	24	6	6	13	6	13	3.04
2	2	2	2	2	2	2	457	1	1	1	1	1	1	1	3.05
-	-	-	-	-	-	-	-	-	-	-	-	-	-	-	3.06
3	3	6	3	6	8	8	35	7	11	4	4	17	4	17	3.07
1	1	1	1	1	1	1	2	1	2	1	1	1	1	1	3.08
-	-	-	-	-	-	-	-	-	-	-	-	-	-	-	3.09
31	31	228	27	75	19	20	49	20	49	6	6	12	6	12	3.10
1	1	1	1	1	-	-	-	-	-	-	-	-	-	-	3.11
2	2	50	1	21	2	2	16	1	2	-	-	-	-	-	3.12
-	-	-	-	-	-	-	-	-	-	-	-	-	-	-	3.13
-	-	-	-	-	-	-	-	-	-	-	-	-	-	-	3.14
-	-	-	-	-	-	-	-	-	-	-	-	-	-	-	3.15
-	-	-	-	-	-	-	-	-	-	-	-	-	-	-	3.16
-	-	-	-	-	1	1	3	1	3	2	2	4	1	2	3.17
-	-	-	-	-	-	-	-	-	-	-	-	-	-	-	3.18
1	1	7	1	7	-	-	-	-	-	-	-	-	-	-	3.19
-	-	-	-	-	-	-	-	-	-	-	-	-	-	-	3.20
26	34	128	19	24	20	22	98	19	53	20	23	139	17	34	4
20	28	87	14	16	16	18	93	15	48	14	17	122	11	17	4.01
6	6	41	5	8	4	4	5	4	5	6	6	17	6	17	4.02
-	1	4	-	-	-	-	-	-	-	-	-	-	-	-	5
-	1	4	-	-	-	-	-	-	-	-	-	-	-	-	5.01
-	-	-	-	-	-	-	-	-	-	-	-	-	-	-	5.02
-	-	-	-	-	-	-	-	-	-	-	-	-	-	-	5.03
66	67	122	-	-	98	102	154	-	-	169	170	375	-	-	6
2	3	14	-	-	4	4	16	-	-	1	1	3	-	-	6.01
47	47	84	-	-	73	74	105	-	-	99	100	185	-	-	6.02
3	3	3	-	-	5	5	5	-	-	4	4	6	-	-	6.03
-	-	-	-	-	3	6	5	-	-	-	-	-	-	-	6.04
-	-	-	-	-	-	-	-	-	-	-	-	-	-	-	6.05
14	14	21	-	-	13	13	23	-	-	65	65	181	-	-	6.06
3	4	6	3	3	8	10	26	8	10	17	20	41	11	11	7
3	3	3	3	3	8	9	19	8	10	12	12	15	11	11	7.01
-	-	-	-	-	-	-	-	-	-	4	5	7	-	-	7.02
-	-	-	-	-	-	-	-	-	-	-	-	-	-	-	7.03
-	-	-	-	-	-	-	-	-	-	-	-	-	-	-	7.04
-	-	-	-	-	-	-	-	-	-	1	1	5	-	-	7.05
-	1	3	-	-	-	1	7	-	-	-	2	14	-	-	7.06
-	2	3	-	-	3	5	10	-	-	2	4	16	-	-	8
-	1	2	-	-	1	2	5	-	-	-	1	8	-	-	8.01
-	-	-	-	-	2	2	3	-	-	1	1	2	-	-	8.02
-	1	1	-	-	-	1	2	-	-	1	2	6	-	-	8.03
6	6	9	4	6	9	9	15	8	13	16	16	28	12	19	9
4	4	6	4	6	8	8	13	8	13	14	14	24	12	19	9.01
1	1	2	-	-	-	-	-	-	-	2	2	4	-	-	9.02
-	-	-	-	-	-	-	-	-	-	-	-	-	-	-	9.03
-	-	-	-	-	1	1	2	-	-	-	-	-	-	-	9.04
-	-	-	-	-	-	-	-	-	-	-	-	-	-	-	9.05
1	1	1	-	-	-	-	-	-	-	-	-	-	-	-	9.08
149	162	598	67	155	188	199	966	82	181	244	253	647	59	110	

Segue Tav. 16 - Imprese e unità locali per comune

N. classificazione	RAMI E CLASSI DI ATTIVITÀ ECONOMICA	75. GARDONE VAL TRÒMPIA					76. GARGNANO				
		Imprese	Unità locali				Imprese	Unità locali			
			Totale		artigiane			Totale		artigiane	
			N	Addetti	N	Addetti		N	Addetti	N	Addetti
1	Agric., foreste, caccia e pesca	-	-	-	-	-	-	-	-	-	-
1.03	Foreste.	-	-	-	-	-	-	-	-	-	-
1.05	Pesca.	-	-	-	-	-	-	-	-	-	-
1.06	Attività connesse con l'agricoltura	-	-	-	-	-	-	-	-	-	-
2	Industrie estrattive	-	-	-	-	-	-	-	-	-	-
2.01	Estraz. minerali metalliferi.	-	-	-	-	-	-	-	-	-	-
2.02	Estraz. minerali non metalliferi.	-	-	-	-	-	-	-	-	-	-
3	Industrie manifatturiere.	210	214	4.244	175	571	39	39	331	36	79
3.01	Ind. alimentari e affini.	7	7	57	4	7	4	4	17	3	14
3.02	Ind. del tabacco.	-	-	-	-	-	-	-	-	-	-
3.03	Ind. tessili.	-	-	-	-	-	3	3	39	2	12
3.04	Ind. vestiario, abbigl., arredam.	3	3	3	3	3	8	8	232	7	10
3.05	Ind. delle calzature.	2	2	2	2	2	1	1	1	1	1
3.06	Ind. delle pelli e del cuoio.	-	-	-	-	-	1	1	7	1	7
3.07	Ind. del legno.	9	9	17	9	17	9	9	16	9	16
3.08	Ind. del mobilio e arredam. in legno	3	3	10	3	10	-	-	-	-	-
3.09	Ind. metallurgiche.	5	6	784	3	15	-	-	-	-	-
3.10	Ind. meccaniche.	168	171	2.837	141	498	11	11	17	11	17
3.11	Ind. costruzione mezzi di trasporto	3	3	511	1	3	-	-	-	-	-
3.12	Ind. lavoraz. minerali non metallif.	-	-	-	-	-	-	-	-	-	-
3.13	Ind. chimiche e derivati petrolio e carbone	-	-	-	-	-	-	-	-	-	-
3.14	Ind. della gomma.	-	-	-	-	-	-	-	-	-	-
3.15	Ind. produzione di cellulosa per usi tessili e fibre chimiche	-	-	-	-	-	-	-	-	-	-
3.16	Ind. della carta e cartotecnica.	3	3	7	3	7	-	-	-	-	-
3.17	Ind. poligrafiche ed editoriali.	2	2	4	2	4	1	1	1	1	1
3.18	Ind. foto-fono-cinematografiche.	2	2	3	2	3	1	1	1	1	1
3.19	Ind. prodotti materie plastiche.	1	1	7	-	-	-	-	-	-	-
3.20	Ind. manifatturiere varie.	2	2	2	2	2	-	-	-	-	-
4	Costruz. e install. di impianti	9	15	158	6	11	27	29	125	24	30
4.01	Ind. delle costruzioni.	9	15	158	6	11	20	22	116	17	21
4.02	Ind. installazione di impianti.	-	-	-	-	-	7	7	9	7	9
5	Energ. elettr., vap., gas e acqua	1	3	30	-	-	1	3	50	-	-
5.01	Produzione e distribuz. di energia elettrica, vapore e acqua calda	-	1	12	-	-	-	2	48	-	-
5.02	Produzione e distribuzione di gas	1	1	15	-	-	-	-	-	-	-
5.03	Raccolta e distribuzione di acqua	-	1	3	-	-	1	1	2	-	-
6	Commercio	243	264	417	-	-	142	146	260	-	-
6.01	Commercio all'ingrosso.	7	7	17	-	-	2	2	2	-	-
6.02	Commercio al minuto.	176	189	303	-	-	72	76	113	-	-
6.03	Commercio ambulante.	5	5	5	-	-	13	13	16	-	-
6.04	Intermediari comm., impr. immob., agenz. mediaz., mag. dep. e frig.	4	10	5	-	-	-	-	-	-	-
6.05	Noleggio di beni mobili.	-	-	-	-	-	-	-	-	-	-
6.06	Alberghi e pubblici esercizi.	51	53	87	-	-	55	55	129	-	-
7	Trasporti e comunicazioni	16	19	68	15	28	12	17	28	12	16
7.01	Trasporti terrestri.	16	17	47	15	28	12	13	17	12	16
7.02	Trasp. marittimi, lacuali e fluviali	-	-	-	-	-	-	1	1	-	-
7.03	Trasporti aerei.	-	-	-	-	-	-	-	-	-	-
7.04	Attività complement. ai trasporti	-	-	-	-	-	-	-	-	-	-
7.05	Servizi ausiliari dei trasporti.	-	-	-	-	-	-	-	-	-	-
7.06	Comunicazioni.	-	2	21	-	-	-	3	10	-	-
8	Credito, assicuraz., impr. finanz. controllo, gest. esattor.	6	14	45	-	-	-	2	6	-	-
8.01	Credito.	-	2	18	-	-	-	1	6	-	-
8.02	Assicurazione.	4	9	20	-	-	-	-	-	-	-
8.03	Impr. finanz. controllo, gest. esatt.	2	3	7	-	-	-	1	-	-	-
9	Servizi	34	38	75	27	43	15	16	23	13	16
9.01	Servizi per l'igiene e la pulizia.	27	29	51	27	43	14	14	21	13	16
9.02	Serv. dello spettacolo e ricreativi	5	5	16	-	-	-	-	-	-	-
9.03	Servizi sanitari.	-	-	-	-	-	-	-	-	-	-
9.04	Servizi per l'istruzione.	2	3	7	-	-	1	1	1	-	-
9.05	Serv. legali, commerciali e tecnici	-	-	-	-	-	-	-	-	-	-
9.08	Serv. vari, non altrove classificati	-	1	1	-	-	-	1	1	-	-
	TOTALE	519	567	5.037	223	653	236	252	823	85	141

e per ramo e classe di attività economica

77. GAVARDO					78. GHEDI					79. GIÀNICO					N. classificazione
Imprese	Unità locali				Imprese	Unità locali				Imprese	Unità locali				
	Totale		artigiane			Totale		artigiane			Totale		artigiane		
	N	Addetti	N	Addetti		N	Addetti	N	Addetti		N	Addetti	N	Addetti	
-	1	3	-	-	-	-	-	-	-	-	-	-	-	1	
-	-	-	-	-	-	-	-	-	-	-	-	-	-	1.03	
-	-	-	-	-	-	-	-	-	-	-	-	-	-	1.05	
-	1	3	-	-	-	-	-	-	-	-	-	-	-	1.06	
4	5	29	2	5	1	1	7	1	7	-	-	-	-	2	
-	-	-	-	-	-	-	-	-	-	-	-	-	-	2.01	
4	5	29	2	5	1	1	7	1	7	-	-	-	-	2.02	
84	85	939	69	277	104	107	1.142	86	280	3	4	103	3	3	
6	6	31	6	31	9	10	56	5	13	-	-	-	-	3.01	
-	-	-	-	-	-	-	-	-	-	-	-	-	-	3.02	
5	5	217	3	9	9	10	294	8	48	-	-	-	-	3.03	
6	6	53	4	22	14	14	280	10	31	1	1	5	1	5	3.04
7	7	174	6	43	5	5	5	5	5	-	-	-	-	-	3.05
-	-	-	-	-	-	-	-	-	-	-	-	-	-	-	3.06
11	12	42	10	22	14	14	59	12	27	1	1	4	1	4	3.07
8	8	80	6	17	3	3	5	3	5	-	-	-	-	-	3.08
3	3	21	2	16	1	1	8	1	8	-	1	93	-	-	3.09
29	29	267	25	93	38	38	212	35	127	1	1	1	1	1	3.10
-	-	-	-	-	-	-	-	-	-	-	-	-	-	-	3.11
4	4	34	2	4	4	5	12	4	6	-	-	-	-	-	3.12
1	1	1	1	1	2	2	105	1	7	-	-	-	-	-	3.13
1	1	4	1	4	-	-	-	-	-	-	-	-	-	-	3.14
-	-	-	-	-	-	-	-	-	-	-	-	-	-	-	3.15
-	-	-	-	-	1	1	26	-	-	-	-	-	-	-	3.16
1	1	6	1	6	2	2	5	1	1	-	-	-	-	-	3.17
1	1	1	1	1	-	-	-	-	-	-	-	-	-	-	3.18
-	-	-	-	-	1	1	2	1	2	-	-	-	-	-	3.19
1	1	8	1	8	1	1	73	-	-	-	-	-	-	-	3.20
27	28	99	26	81	16	19	103	15	50	9	11	17	9	12	4
25	26	97	24	79	12	15	90	11	37	9	11	17	9	12	4.01
2	2	2	2	2	4	4	13	4	13	-	-	-	-	-	4.02
1	4	33	-	-	-	1	9	-	-	1	1	2	-	-	5
-	3	29	-	-	-	1	9	-	-	-	-	-	-	-	5.01
-	-	-	-	-	-	-	-	-	-	-	-	-	-	-	5.02
1	1	4	-	-	-	-	-	-	-	1	1	2	-	-	5.03
221	225	400	-	-	270	273	410	-	-	32	33	59	-	-	6
10	11	34	-	-	5	5	19	-	-	2	2	11	-	-	6.01
129	132	243	-	-	162	165	249	-	-	18	19	29	-	-	6.02
41	41	52	-	-	55	55	62	-	-	3	3	6	-	-	6.03
-	-	-	-	-	-	-	-	-	-	-	-	-	-	-	6.04
-	-	-	-	-	-	-	-	-	-	-	-	-	-	-	6.05
41	41	71	-	-	48	48	80	-	-	9	9	13	-	-	6.06
17	18	45	16	35	8	12	85	7	10	2	3	9	2	7	7
16	16	35	16	35	8	9	18	7	10	2	2	7	2	7	7.01
-	-	-	-	-	-	-	-	-	-	-	-	-	-	-	7.02
-	-	-	-	-	-	-	-	-	-	-	-	-	-	-	7.03
-	-	-	-	-	-	-	-	-	-	-	-	-	-	-	7.04
1	1	1	-	-	-	1	42	-	-	-	-	-	-	-	7.05
-	1	9	-	-	-	2	25	-	-	-	1	2	-	-	7.06
6	7	18	-	-	3	6	27	-	-	-	-	-	-	-	8
-	1	8	-	-	1	3	18	-	-	-	-	-	-	-	8.01
5	5	8	-	-	2	2	6	-	-	-	-	-	-	-	8.02
1	1	2	-	-	-	1	3	-	-	-	-	-	-	-	8.03
30	35	50	24	33	33	33	47	28	36	4	4	5	4	5	9
25	26	35	24	33	29	29	38	28	36	4	4	5	4	5	9.01
3	3	9	-	-	3	3	7	-	-	-	-	-	-	-	9.02
-	-	-	-	-	-	-	-	-	-	-	-	-	-	-	9.03
-	3	3	-	-	1	1	2	-	-	-	-	-	-	-	9.04
-	-	-	-	-	-	-	-	-	-	-	-	-	-	-	9.05
2	3	3	-	-	-	-	-	-	-	-	-	-	-	-	9.08
390	408	1.616	137	431	435	452	1.830	137	383	51	56	195	18	34	

Segue Tav. 16 - Imprese e unità locali per comune

N. classificazione	RAMI E CLASSI DI ATTIVITÀ ECONOMICA	80. GOTTOLENGO					81. GUSSAGO				
		Imprese	Unità locali				Imprese	Unità locali			
			Totale		artigiane			Totale		artigiane	
			N	Addetti	N	Addetti		N	Addetti	N	Addetti
1	Agric., foreste, caccia e pesca	-	-	-	-	-	-	-	-	-	-
1.03	Foreste	-	-	-	-	-	-	-	-	-	-
1.05	Pesca	-	-	-	-	-	-	-	-	-	-
1.06	Attività connesse con l'agricoltura	-	-	-	-	-	-	-	-	-	-
2	Industrie estrattive	-	-	-	-	1	1	6	1	6	6
2.01	Estraz. minerali metalliferi	-	-	-	-	-	-	-	-	-	-
2.02	Estraz. minerali non metalliferi	-	-	-	-	1	1	6	1	6	6
3	Industrie manifatturiere	62	65	723	52	185	120	122	1.393	104	384
3.01	Ind. alimentari e affini	9	9	85	7	23	18	18	90	14	42
3.02	Ind. del tabacco	-	-	-	-	-	-	-	-	-	-
3.03	Ind. tessili	7	7	299	4	9	10	10	447	9	19
3.04	Ind. vestiario, abbigl., arredam.	11	12	61	10	37	11	10	100	9	29
3.05	Ind. delle calzature	1	1	1	1	1	2	2	2	2	2
3.06	Ind. delle pelli e del cuoio	-	-	-	-	-	-	-	-	-	-
3.07	Ind. del legno	4	4	21	3	8	12	12	34	12	34
3.08	Ind. del mobilio e arredam. in legno	2	3	79	1	2	6	6	92	4	8
3.09	Ind. metallurgiche	-	-	-	-	-	1	1	3	1	3
3.10	Ind. meccaniche	24	25	155	22	83	49	50	545	42	203
3.11	Ind. costruzione mezzi di trasporto	-	-	-	-	-	1	1	2	1	2
3.12	Ind. lavoraz. minerali non metallif.	2	2	12	2	12	1	2	6	1	1
3.13	Ind. chimiche e derivati petrolio e carbone	-	-	-	-	-	1	1	31	-	-
3.14	Ind. della gomma	-	-	-	-	-	1	1	6	1	6
3.15	Ind. produzione di cellulosa per usi tessili e fibre chimiche	-	-	-	-	-	-	-	-	-	-
3.16	Ind. della carta e cartotecnica	-	-	-	-	-	1	1	1	1	1
3.17	Ind. poligrafiche ed editoriali	-	-	-	-	-	1	1	2	1	2
3.18	Ind. foto-fono-cinematografiche	-	-	-	-	-	1	1	1	1	1
3.19	Ind. prodotti materie plastiche	1	1	8	1	8	1	1	10	1	10
3.20	Ind. manifatturiere varie	1	1	2	1	2	4	4	21	4	21
4	Costruz. e install. di impianti	27	28	138	24	86	44	46	254	42	129
4.01	Ind. delle costruzioni	24	25	125	21	73	38	40	236	36	111
4.02	Ind. installazione di impianti	3	3	13	3	13	6	6	18	6	18
5	Energ. elettr., vap., gas e acqua	-	-	-	-	-	1	3	18	-	-
5.01	Produzione e distribuz. di energia elettrica, vapore e acqua calda	-	-	-	-	-	-	-	-	-	-
5.02	Produzione e distribuzione di gas	-	-	-	-	-	-	2	14	-	-
5.03	Raccolta e distribuzione di acqua	-	-	-	-	-	1	1	4	-	-
6	Commercio	108	109	166	-	-	200	205	384	-	-
6.01	Commercio all'ingrosso	8	8	15	-	-	17	18	42	-	-
6.02	Commercio al minuto	69	70	104	-	-	115	117	229	-	-
6.03	Commercio ambulante	15	15	15	-	-	27	27	28	-	-
6.04	Intermediari comm., impr. immob., agenz. mediaz., mag. dep. e frig.	3	3	5	-	-	2	4	5	-	-
6.05	Noleggio di beni mobili	-	-	-	-	-	1	1	2	-	-
6.06	Alberghi e pubblici esercizi	13	13	27	-	-	38	38	78	-	-
7	Trasporti e comunicazioni	9	10	19	9	11	11	15	36	10	10
7.01	Trasporti terrestri	9	9	11	9	11	11	13	26	10	10
7.02	Trasp. marittimi, lacuali e fluviali	-	-	-	-	-	-	-	-	-	-
7.03	Trasporti aerei	-	-	-	-	-	-	-	-	-	-
7.04	Attività complement. ai trasporti	-	-	-	-	-	-	1	1	-	-
7.05	Servizi ausiliari dei trasporti	-	-	-	-	-	-	-	-	-	-
7.06	Comunicazioni	-	1	8	-	-	-	1	9	-	-
8	Credito, assicuraz., impr. finanz. controllo, gest. esattor.	-	2	5	-	-	3	5	13	-	-
8.01	Credito	-	1	4	-	-	-	1	6	-	-
8.02	Assicurazione	-	-	-	-	-	3	3	4	-	-
8.03	Impr. finanz. controllo, gest. esatt.	-	1	1	-	-	-	1	3	-	-
9	Servizi	17	17	26	13	16	26	26	41	23	34
9.01	Servizi per l'igiene e la pulizia	13	13	16	13	16	23	23	34	23	34
9.02	Serv. dello spettacolo e ricreativi	2	2	7	-	-	2	2	5	-	-
9.03	Servizi sanitari	-	-	-	-	-	-	-	-	-	-
9.04	Servizi per l'istruzione	1	1	2	-	-	1	1	2	-	-
9.05	Serv. legali, commerciali e tecnici	-	-	-	-	-	-	-	-	-	-
9.08	Serv. vari, non altrove classificati	1	1	1	-	-	-	-	-	-	-
	TOTALE	223	231	1.077	98	298	406	423	2.145	180	563

e per ramo e classe di attività economica

82. IDRO					83. INCÜDINE					84. IRMA					N. classificazione
Imprese	Unità locali				Imprese	Unità locali				Imprese	Unità locali				
	Totale		artigiane			Totale		artigiane			Totale		artigiane		
	N	Addetti	N	Addetti		N	Addetti	N	Addetti		N	Addetti	N	Addetti	
-	-	-	-	-	-	-	-	-	-	-	-	-	-	1	
-	-	-	-	-	-	-	-	-	-	-	-	-	-	1.03	
-	-	-	-	-	-	-	-	-	-	-	-	-	-	1.05	
-	-	-	-	-	-	-	-	-	-	-	-	-	-	1.06	
1	1	2	1	2	-	-	-	-	-	-	-	-	-	2	
-	-	-	-	-	-	-	-	-	-	-	-	-	-	2.01	
1	1	2	1	2	-	-	-	-	-	-	-	-	-	2.02	
11	12	59	10	55	2	2	2	2	2	2	2	3	2	3	
-	-	-	-	-	1	1	1	1	1	1	1	2	1	3.01	
1	1	3	1	3	-	-	-	-	-	-	-	-	-	3.02	
1	1	1	1	1	-	-	-	-	-	-	-	-	-	3.03	
-	-	-	-	-	-	-	-	-	-	-	-	-	-	3.04	
-	-	-	-	-	-	-	-	-	-	-	-	-	-	3.05	
-	-	-	-	-	-	-	-	-	-	-	-	-	-	3.06	
2	2	2	2	2	1	1	1	1	1	1	1	1	1	3.07	
-	-	-	-	-	-	-	-	-	-	-	-	-	-	3.08	
5	6	45	5	43	-	-	-	-	-	-	-	-	-	3.09	
-	-	-	-	-	-	-	-	-	-	-	-	-	-	3.10	
1	1	2	-	-	-	-	-	-	-	-	-	-	-	3.11	
-	-	-	-	-	-	-	-	-	-	-	-	-	-	3.12	
-	-	-	-	-	-	-	-	-	-	-	-	-	-	3.13	
-	-	-	-	-	-	-	-	-	-	-	-	-	-	3.14	
-	-	-	-	-	-	-	-	-	-	-	-	-	-	3.15	
-	-	-	-	-	-	-	-	-	-	-	-	-	-	3.16	
-	-	-	-	-	-	-	-	-	-	-	-	-	-	3.17	
-	-	-	-	-	-	-	-	-	-	-	-	-	-	3.18	
1	1	6	1	6	-	-	-	-	-	-	-	-	-	3.19	
-	-	-	-	-	-	-	-	-	-	-	-	-	-	3.20	
16	19	106	7	17	1	1	1	1	1	1	1	3	1	4	
14	17	104	5	15	1	1	1	1	1	1	1	3	1	4.01	
2	2	2	2	2	-	-	-	-	-	-	-	-	-	4.02	
1	2	3	-	-	1	1	1	-	-	-	-	-	-	5	
-	-	-	-	-	-	-	-	-	-	-	-	-	-	5.01	
-	-	-	-	-	-	-	-	-	-	-	-	-	-	5.02	
1	2	3	-	-	1	1	1	-	-	-	-	-	-	5.03	
54	54	104	-	-	16	16	19	-	-	5	6	8	-	6	
1	1	7	-	-	3	3	4	-	-	-	-	-	-	6.01	
23	23	34	-	-	6	6	8	-	-	3	4	5	-	6.02	
1	1	1	-	-	3	3	3	-	-	-	-	-	-	6.03	
-	-	-	-	-	-	-	-	-	-	-	-	-	-	6.04	
-	-	-	-	-	-	-	-	-	-	-	-	-	-	6.05	
29	29	62	-	-	4	4	4	-	-	2	2	3	-	6.06	
3	4	10	3	6	1	2	4	1	1	-	1	3	-	7	
3	3	6	3	6	1	1	1	1	1	-	-	-	-	7.01	
-	-	-	-	-	-	-	-	-	-	-	-	-	-	7.02	
-	-	-	-	-	-	-	-	-	-	-	-	-	-	7.03	
-	-	-	-	-	-	-	-	-	-	-	-	-	-	7.04	
-	-	-	-	-	-	-	-	-	-	-	-	-	-	7.05	
-	1	4	-	-	-	1	3	-	-	-	1	3	-	7.06	
-	2	4	-	-	-	-	-	-	-	-	-	-	-	8	
-	1	3	-	-	-	-	-	-	-	-	-	-	-	8.01	
-	1	1	-	-	-	-	-	-	-	-	-	-	-	8.02	
-	-	-	-	-	-	-	-	-	-	-	-	-	-	8.03	
5	5	5	4	4	-	-	-	-	-	-	-	-	-	9	
5	5	5	4	4	-	-	-	-	-	-	-	-	-	9.01	
-	-	-	-	-	-	-	-	-	-	-	-	-	-	9.02	
-	-	-	-	-	-	-	-	-	-	-	-	-	-	9.03	
-	-	-	-	-	-	-	-	-	-	-	-	-	-	9.04	
-	-	-	-	-	-	-	-	-	-	-	-	-	-	9.05	
-	-	-	-	-	-	-	-	-	-	-	-	-	-	9.08	
91	99	293	25	84	21	22	27	4	4	8	10	17	3	6	

Segue Tav. 16 - Imprese e unità locali per comune

N. classificazione	RAMI E CLASSI DI ATTIVITÀ ECONOMICA	85. ISEO						86. ISORELLA					
		Imprese	Unità locali				Imprese	Unità locali					
			Totale		artigiane			Totale		artigiane			
			N	Addetti	N	Addetti		N	Addetti	N	Addetti		
1	Agric., foreste, caccia e pesca	2	2	36	-	-	2	2	5	2	5		
1.03	Foreste	-	-	-	-	-	-	-	-	-	-		
1.05	Pesca	2	2	36	-	-	-	-	-	-	-		
1.06	Attività connesse con l'agricoltura	-	-	-	-	-	2	2	5	2	5		
2	Industrie estrattive	-	1	4	-	-	-	-	-	-	-		
2.01	Estraz. minerali metalliferi	-	-	-	-	-	-	-	-	-	-		
2.02	Estraz. minerali non metalliferi	-	1	4	-	-	-	-	-	-	-		
3	Industrie manifatturiere	86	90	596	77	228	52	58	540	46	155		
3.01	Ind. alimentari e affini	12	12	28	12	28	1	5	10	1	6		
3.02	Ind. del tabacco	-	-	-	-	-	-	-	-	-	-		
3.03	Ind. tessili	5	7	223	3	8	8	8	76	7	28		
3.04	Ind. vestiario, abbigl., arredam.	12	12	22	12	22	3	4	50	1	1		
3.05	Ind. delle calzature	4	4	38	3	16	3	3	28	3	28		
3.06	Ind. delle pelli e del cuoio	-	-	-	-	-	-	-	-	-	-		
3.07	Ind. del legno	11	11	32	11	32	5	6	157	5	15		
3.08	Ind. del mobilio e arredam. in legno	-	-	-	-	-	-	-	-	-	-		
3.09	Ind. metallurgiche	-	-	-	-	-	-	-	-	-	-		
3.10	Ind. meccaniche	33	35	190	29	101	28	28	207	25	65		
3.11	Ind. costruzione mezzi di trasporto	-	-	-	-	-	-	-	-	-	-		
3.12	Ind. lavoraz. minerali non metallif.	3	3	16	2	6	-	-	-	-	-		
3.13	Ind. chimiche e derivati petrolio e carbone	1	1	3	1	3	-	-	-	-	-		
3.14	Ind. della gomma	1	1	1	1	1	1	1	8	1	8		
3.15	Ind. produzione di cellulosa per usi tessili e fibre chimiche	-	-	-	-	-	-	-	-	-	-		
3.16	Ind. della carta e cartotecnica	-	-	-	-	-	-	-	-	-	-		
3.17	Ind. poligrafiche ed editoriali	2	2	5	2	5	1	1	2	1	2		
3.18	Ind. foto-fono-cinematografiche	-	-	-	-	-	1	1	1	1	1		
3.19	Ind. prodotti materie plastiche	2	2	38	1	6	1	1	1	1	1		
3.20	Ind. manifatturiere varie	-	-	-	-	-	-	-	-	-	-		
4	Costruz. e install. di impianti	15	17	114	13	51	12	20	90	5	9		
4.01	Ind. delle costruzioni	7	9	84	5	21	11	19	88	4	7		
4.02	Ind. installazione di impianti	8	8	30	8	30	1	1	2	1	2		
5	Energ. elettr., vap., gas e acqua	-	2	23	-	-	3	3	6	-	-		
5.01	Produzione e distribuz. di energia elettrica, vapore e acqua calda	-	1	22	-	-	-	-	-	-	-		
5.02	Produzione e distribuzione di gas	-	1	1	-	-	-	-	-	-	-		
5.03	Raccolta e distribuzione di acqua	-	-	-	-	-	3	3	6	-	-		
6	Commercio	259	260	568	-	-	65	78	98	-	-		
6.01	Commercio all'ingrosso	11	11	35	-	-	5	5	6	-	-		
6.02	Commercio al minuto	145	146	291	-	-	32	44	56	-	-		
6.03	Commercio ambulante	12	12	18	-	-	7	7	8	-	-		
6.04	Intermediari comm., impr. immob., agenz. mediaz., mag. dep. e frig.	1	1	4	-	-	10	10	10	-	-		
6.05	Noleggio di beni mobili	-	-	-	-	-	-	-	-	-	-		
6.06	Alberghi e pubblici esercizi	90	90	220	-	-	11	12	18	-	-		
7	Trasporti e comunicazioni	7	14	292	4	8	7	8	10	7	7		
7.01	Trasporti terrestri	5	8	268	3	7	7	7	7	7	7		
7.02	Trasp. marittimi, lacuali e fluviali	-	-	-	-	-	-	-	-	-	-		
7.03	Trasporti aerei	-	-	-	-	-	-	-	-	-	-		
7.04	Attività complement. ai trasporti	1	1	1	1	1	-	-	-	-	-		
7.05	Servizi ausiliari dei trasporti	1	1	3	-	-	-	-	-	-	-		
7.06	Comunicazioni	-	4	20	-	-	-	1	3	-	-		
8	Credito, assicuraz., impr. finanz. controllo, gest. esattor.	6	12	38	-	-	-	1	3	-	-		
8.01	Credito	-	2	15	-	-	-	1	3	-	-		
8.02	Assicurazione	4	7	15	-	-	-	-	-	-	-		
8.03	Impr. finanz. controllo, gest. esatt.	2	3	8	-	-	-	-	-	-	-		
9	Servizi	31	33	61	22	34	8	9	10	6	6		
9.01	Servizi per l'igiene e la pulizia	22	22	34	22	34	7	7	7	6	6		
9.02	Serv. dello spettacolo e ricreativi	4	5	15	-	-	1	1	2	-	-		
9.03	Servizi sanitari	-	-	-	-	-	-	-	-	-	-		
9.04	Servizi per l'istruzione	2	2	8	-	-	-	-	-	-	-		
9.05	Serv. legali, commerciali e tecnici	-	-	-	-	-	-	-	-	-	-		
9.08	Serv. vari, non altrove classificati	3	4	4	-	-	-	1	1	-	-		
	TOTALE	406	431	1.732	116	321	149	179	762	66	182		

e per ramo e classe di attività economica

87. LAVENONE					88. LENO					89. LIMONE SUL GARDA					N. classificazione
Imprese	Unità locali				Imprese	Unità locali				Imprese	Unità locali				
	Totale		artigiane			Totale		artigiane			Totale		artigiane		
	N	Addetti	N	Addetti		N	Addetti	N	Addetti		N	Addetti	N	Addetti	
2	4	12	1	2	5	5	15	4	11	9	9	9	8	8	1
2	4	12	1	2	-	-	-	-	-	-	-	-	-	-	1.03
-	-	-	-	-	1	1	2	1	2	8	8	8	8	8	1.05
-	-	-	-	-	4	4	13	3	9	1	1	1	-	-	1.06
-	-	-	-	-	1	2	8	1	3	-	-	-	-	-	2
-	-	-	-	-	-	-	-	-	-	-	-	-	-	-	2.01
-	-	-	-	-	1	2	8	1	3	-	-	-	-	-	2.02
11	11	36	10	32	106	107	956	96	321	9	9	18	9	18	3
1	1	2	1	2	9	10	126	5	11	2	2	4	2	4	3.01
-	-	-	-	-	-	-	-	-	-	-	-	-	-	-	3.02
-	-	-	-	-	10	10	74	8	53	-	-	-	-	-	3.03
-	-	-	-	-	18	18	30	18	30	2	2	2	2	2	3.04
1	1	1	1	1	7	7	324	5	17	-	-	-	-	-	3.05
-	-	-	-	-	-	-	-	-	-	-	-	-	-	-	3.06
1	1	2	1	2	13	13	29	13	29	1	1	1	1	1	3.07
-	-	-	-	-	2	2	9	2	9	-	-	-	-	-	3.08
-	-	-	-	-	1	1	12	1	12	-	-	-	-	-	3.09
6	6	23	6	23	40	40	303	39	131	3	3	9	3	9	3.10
1	1	4	1	4	2	2	21	1	1	-	-	-	-	-	3.11
-	-	-	-	-	-	-	-	-	-	-	-	-	-	-	3.12
-	-	-	-	-	-	-	-	-	-	-	-	-	-	-	3.13
-	-	-	-	-	-	-	-	-	-	-	-	-	-	-	3.14
-	-	-	-	-	-	-	-	-	-	-	-	-	-	-	3.15
-	-	-	-	-	-	-	-	-	-	-	-	-	-	-	3.16
-	-	-	-	-	1	1	4	1	4	-	-	-	-	-	3.17
-	-	-	-	-	1	1	2	1	2	-	-	-	-	-	3.18
1	1	4	-	-	2	2	22	2	22	1	1	2	1	2	3.19
-	-	-	-	-	-	-	-	-	-	-	-	-	-	-	3.20
3	3	10	3	10	52	54	219	47	114	4	6	29	1	4	4
2	2	9	2	9	38	40	193	33	88	4	6	29	1	4	4.01
1	1	1	1	1	14	14	26	14	26	-	-	-	-	-	4.02
1	1	1	-	-	-	-	-	-	-	-	-	-	-	-	5
-	-	-	-	-	-	-	-	-	-	-	-	-	-	-	5.01
-	-	-	-	-	-	-	-	-	-	-	-	-	-	-	5.02
1	1	1	-	-	-	-	-	-	-	-	-	-	-	-	5.03
20	21	31	-	-	197	202	329	-	-	104	116	191	-	-	6
2	2	3	-	-	10	11	24	-	-	1	1	2	-	-	6.01
9	10	15	-	-	122	126	209	-	-	44	48	73	-	-	6.02
1	1	2	-	-	16	16	20	-	-	6	6	7	-	-	6.03
-	-	-	-	-	3	3	3	-	-	-	-	-	-	-	6.04
-	-	-	-	-	-	-	-	-	-	2	2	3	-	-	6.05
8	8	11	-	-	46	46	73	-	-	51	59	106	-	-	6.06
1	3	5	1	1	23	25	36	23	25	4	6	9	2	2	7
1	1	1	1	1	21	21	23	21	23	2	2	2	2	2	7.01
-	-	-	-	-	-	-	-	-	-	-	1	1	-	-	7.02
-	-	-	-	-	-	-	-	-	-	-	-	-	-	-	7.03
-	-	-	-	-	2	2	2	2	2	-	-	-	-	-	7.04
-	-	-	-	-	-	-	-	-	-	2	2	2	-	-	7.05
-	2	4	-	-	-	2	11	-	-	-	1	4	-	-	7.06
-	-	-	-	-	8	11	25	-	-	-	2	3	-	-	8
-	-	-	-	-	1	3	13	-	-	-	1	2	-	-	8.01
-	-	-	-	-	4	4	5	-	-	-	-	-	-	-	8.02
-	-	-	-	-	3	4	7	-	-	-	1	1	-	-	8.03
1	1	1	1	1	23	25	47	18	31	5	5	8	5	8	9
1	1	1	1	1	18	19	32	18	31	5	5	8	5	8	9.01
-	-	-	-	-	2	2	8	-	-	-	-	-	-	-	9.02
-	-	-	-	-	-	-	-	-	-	-	-	-	-	-	9.03
-	-	-	-	-	1	2	5	-	-	-	-	-	-	-	9.04
-	-	-	-	-	-	-	-	-	-	-	-	-	-	-	9.05
-	-	-	-	-	2	2	2	-	-	-	-	-	-	-	9.08
39	44	96	16	46	415	431	1.635	189	505	135	153	267	25	40	

Segue Tav. 16 - Imprese e unità locali per comune

N. classificazione	RAMI E CLASSI DI ATTIVITÀ ECONOMICA	90. LODRINO					91. LOGRATO				
		Imprese	Unità locali				Imprese	Unità locali			
			Totale		artigiane			Totale		artigiane	
			N	Addetti	N	Addetti		N	Addetti	N	Addetti
1	Agric., foreste, caccia e pesca	-	-	-	-	-	1	2	-	-	
1.03	Foreste.	-	-	-	-	-	-	-	-	-	
1.05	Pesca.	-	-	-	-	-	-	-	-	-	
1.06	Attività connesse con l'agricoltura	-	-	-	-	-	1	2	-	-	
2	Industrie estrattive	-	-	-	-	-	-	-	-	-	
2.01	Estraz. minerali metalliferi.	-	-	-	-	-	-	-	-	-	
2.02	Estraz. minerali non metalliferi.	-	-	-	-	-	-	-	-	-	
3	Industrie manifatturiere.	19	19	77	17	74	19	19	69	17	50
3.01	Ind. alimentari e affini.	2	2	6	2	6	-	-	-	-	-
3.02	Ind. del tabacco.	-	-	-	-	-	-	-	-	-	-
3.03	Ind. tessili.	-	-	-	-	-	1	4	-	-	-
3.04	Ind. vestiario, abbigl., arredam.	-	-	-	-	-	3	6	3	6	
3.05	Ind. delle calzature.	-	-	-	-	-	1	2	1	2	
3.06	Ind. delle pelli e del cuoio.	-	-	-	-	-	-	-	-	-	
3.07	Ind. del legno.	2	2	4	1	2	4	20	4	20	
3.08	Ind. del mobilio e arredam. in legno	-	-	-	-	-	-	-	-	-	
3.09	Ind. metallurgiche.	-	-	-	-	-	-	-	-	-	
3.10	Ind. meccaniche.	15	15	67	14	66	9	35	8	20	
3.11	Ind. costruzione mezzi di trasporto	-	-	-	-	-	-	-	-	-	
3.12	Ind. lavoraz. minerali non metallif.	-	-	-	-	-	1	2	1	2	
3.13	Ind. chimiche e derivati petrolio e carbone	-	-	-	-	-	-	-	-	-	
3.14	Ind. della gomma.	-	-	-	-	-	-	-	-	-	
3.15	Ind. produzione di cellulosa per usi tessili e fibre chimiche	-	-	-	-	-	-	-	-	-	
3.16	Ind. della carta e cartotecnica	-	-	-	-	-	-	-	-	-	
3.17	Ind. poligrafiche ed editoriali.	-	-	-	-	-	-	-	-	-	
3.18	Ind. foto-fono-cinematografiche	-	-	-	-	-	-	-	-	-	
3.19	Ind. prodotti materie plastiche	-	-	-	-	-	-	-	-	-	
3.20	Ind. manifatturiere varie.	-	-	-	-	-	-	-	-	-	
4	Costruz. e install. di impianti	4	5	33	4	25	5	6	26	3	3
4.01	Ind. delle costruzioni	4	5	33	4	25	5	6	26	3	3
4.02	Ind. installazione di impianti	-	-	-	-	-	-	-	-	-	-
5	Energ. elettr., vap., gas e acqua	1	1	2	-	-	-	1	3	-	-
5.01	Produzione e distribuz. di energia elettrica, vapore e acqua calda	-	-	-	-	-	-	1	3	-	-
5.02	Produzione e distribuzione di gas	-	-	-	-	-	-	-	-	-	-
5.03	Raccolta e distribuzione di acqua	1	1	2	-	-	-	-	-	-	-
6	Commercio	19	25	30	-	-	63	63	124	-	-
6.01	Commercio all'ingrosso	-	-	-	-	-	2	6	-	-	-
6.02	Commercio al minuto	10	16	20	-	-	43	85	-	-	
6.03	Commercio ambulante.	1	1	1	-	-	8	13	-	-	
6.04	Intermediari comm., impr. immob., agenz. mediaz., mag. dep. e frig.	-	-	-	-	-	-	-	-	-	
6.05	Noleggio di beni mobili	-	-	-	-	-	-	-	-	-	
6.06	Alberghi e pubblici esercizi	8	8	9	-	-	10	20	-	-	
7	Trasporti e comunicazioni	5	7	11	5	7	-	1	4	-	-
7.01	Trasporti terrestri.	5	6	9	5	7	-	-	-	-	
7.02	Trasp. marittimi, lacuali e fluviali	-	-	-	-	-	-	-	-	-	
7.03	Trasporti aerei	-	-	-	-	-	-	-	-	-	
7.04	Attività complement. ai trasporti	-	-	-	-	-	-	-	-	-	
7.05	Servizi ausiliari dei trasporti.	-	-	-	-	-	-	-	-	-	
7.06	Comunicazioni	-	1	2	-	-	-	4	-	-	
8	Credito, assicuraz., impr. finanz. controllo, gest. esattor.	-	-	-	-	-	-	2	4	-	-
8.01	Credito	-	-	-	-	-	-	1	3	-	-
8.02	Assicurazione	-	-	-	-	-	-	-	1	-	-
8.03	Impr. finanz. controllo, gest. esatt.	-	-	-	-	-	-	1	1	-	-
9	Servizi	1	1	1	1	1	10	11	14	9	10
9.01	Servizi per l'igiene e la pulizia.	1	1	1	1	1	9	10	9	10	
9.02	Serv. dello spettacolo e ricreativi	-	-	-	-	-	1	3	-	-	
9.03	Servizi sanitari	-	-	-	-	-	-	-	-	-	
9.04	Servizi per l'istruzione.	-	-	-	-	-	-	1	1	-	
9.05	Serv. legali, commerciali e tecnici	-	-	-	-	-	-	-	-	-	
9.08	Serv. vari, non altrove classificati	-	-	-	-	-	-	-	-	-	
	TOTALE	49	58	154	27	107	97	104	246	29	63

e per ramo e classe di attività economica

92. LONATO					93. LONGHENA					94. LÒSINE					N. classificazione
Imprese	Unità locali				Imprese	Unità locali				Imprese	Unità locali				
	Totale		artigiane			Totale		artigiane			Totale		artigiane		
	N	Addetti	N	Addetti		N	Addetti	N	Addetti		N	Addetti	N	Addetti	
6	6	19	2	3	-	-	-	-	-	-	-	-	-	1	
-	-	-	-	-	-	-	-	-	-	-	-	-	-	1.03	
6	6	19	2	3	-	-	-	-	-	-	-	-	-	1.05	
2	4	46	2	11	-	-	-	-	-	-	-	-	-	1.06	
-	-	-	-	-	-	-	-	-	-	-	-	-	-	2	
2	4	46	2	11	-	-	-	-	-	-	-	-	-	2.01	
119	126	1.070	104	294	4	4	25	4	25	1	1	1	1	2.02	
5	5	18	4	11	1	1	2	1	2	1	1	1	1	3	
4	4	52	3	10	2	2	12	2	12	-	-	-	-	3.01	
13	13	27	12	26	1	1	11	1	11	-	-	-	-	3.02	
2	2	2	2	2	-	-	-	-	-	-	-	-	-	3.03	
-	-	-	-	-	-	-	-	-	-	-	-	-	-	3.04	
17	17	54	17	54	-	-	-	-	-	-	-	-	-	3.05	
8	9	16	9	16	-	-	-	-	-	-	-	-	-	3.06	
3	4	345	-	-	-	-	-	-	-	-	-	-	-	3.07	
55	55	283	49	149	-	-	-	-	-	-	-	-	-	3.08	
-	-	-	-	-	-	-	-	-	-	-	-	-	-	3.09	
6	9	195	4	22	-	-	-	-	-	-	-	-	-	3.10	
1	2	2	1	1	-	-	-	-	-	-	-	-	-	3.11	
1	1	1	1	1	-	-	-	-	-	-	-	-	-	3.12	
-	-	-	-	-	-	-	-	-	-	-	-	-	-	3.13	
-	1	24	-	-	-	-	-	-	-	-	-	-	-	3.14	
2	2	2	2	2	-	-	-	-	-	-	-	-	-	3.15	
-	-	-	-	-	-	-	-	-	-	-	-	-	-	3.16	
2	2	49	-	-	-	-	-	-	-	-	-	-	-	3.17	
-	-	-	-	-	-	-	-	-	-	-	-	-	-	3.18	
53	58	295	47	118	-	-	-	-	-	2	2	3	2	3	3.19
40	45	264	34	87	-	-	-	-	-	-	-	-	-	-	3.20
13	13	31	13	31	-	-	-	-	-	2	2	3	2	3	4
-	2	3	-	-	-	-	-	-	-	2	2	3	2	3	4.01
-	-	-	-	-	-	-	-	-	-	1	1	1	-	-	4.02
-	1	1	-	-	-	-	-	-	-	-	-	-	-	-	5
-	1	2	-	-	-	-	-	-	-	-	-	-	-	-	5.01
234	237	427	-	-	12	13	25	-	-	1	1	1	-	-	5.02
19	20	45	-	-	-	-	-	-	-	1	1	1	-	-	5.03
130	132	240	-	-	6	7	14	-	-	16	16	20	-	-	6
20	20	26	-	-	2	2	2	-	-	10	10	13	-	-	6.01
4	4	5	-	-	2	2	2	-	-	2	2	3	-	-	6.02
-	-	-	-	-	-	-	-	-	-	-	-	-	-	-	6.03
61	61	111	-	-	4	4	9	-	-	-	-	-	-	-	6.04
23	27	94	22	33	-	-	-	-	-	4	4	4	-	-	6.05
23	24	71	22	33	-	-	-	-	-	4	4	4	-	-	6.06
-	-	-	-	-	-	-	-	-	-	1	2	3	1	1	7
-	-	-	-	-	-	-	-	-	-	1	2	3	1	1	7.01
-	-	-	-	-	-	-	-	-	-	1	1	1	1	1	7.02
-	-	-	-	-	-	-	-	-	-	-	-	-	-	-	7.03
-	-	-	-	-	-	-	-	-	-	-	-	-	-	-	7.04
-	3	23	-	-	-	-	-	-	-	-	-	-	-	-	7.05
-	-	-	-	-	-	-	-	-	-	1	2	3	1	1	7.06
1	5	18	-	-	-	1	1	-	-	-	1	1	-	-	8
-	2	12	-	-	-	-	-	-	-	-	1	1	-	-	8.01
1	2	3	-	-	-	-	-	-	-	-	-	-	-	-	8.02
-	1	3	-	-	-	1	1	-	-	-	1	1	-	-	8.03
22	24	39	17	24	-	-	-	-	-	-	1	1	-	-	9
19	20	31	17	24	-	-	-	-	-	-	1	1	-	-	9.01
2	3	7	-	-	-	-	-	-	-	-	-	-	-	-	9.02
-	-	-	-	-	-	-	-	-	-	-	-	-	-	-	9.03
-	-	-	-	-	-	-	-	-	-	-	-	-	-	-	9.04
1	1	1	-	-	-	-	-	-	-	-	1	1	-	-	9.05
460	489	2.011	194	483	16	18	51	4	25	21	24	30	4	5	9.08

Segue Tav. 16 - Imprese e unità locali per comune

N. di classificazione	RAMI E CLASSI DI ATTIVITÀ ECONOMICA	95. LÒZIO					96. LUMEZZANE				
		Imprese	Unità locali				Imprese	Unità locali			
			Totale		artigiane			Totale		artigiane	
			N	Addetti	N	Addetti		N	Addetti	N	Addetti
1	Agric., foreste, caccia e pesca	-	-	-	-	-	-	-	-	-	-
1.03	Foreste	-	-	-	-	-	-	-	-	-	-
1.05	Pesca	-	-	-	-	-	-	-	-	-	-
1.06	Attività connesse con l'agricoltura	-	-	-	-	-	-	-	-	-	-
2	Industrie estrattive	1	1	2	1	2	-	-	-	-	-
2.01	Estraz. minerali metalliferi	-	-	-	-	-	-	-	-	-	-
2.02	Estraz. minerali non metalliferi	1	1	2	1	2	-	-	-	-	-
3	Industrie manifatturiere	-	-	-	-	-	777	787	8.220	625	2.569
3.01	Ind. alimentari e affini	-	-	-	-	-	1	1	1	1	1
3.02	Ind. del tabacco	-	-	-	-	-	-	-	-	-	-
3.03	Ind. tessili	-	-	-	-	-	1	1	3	1	3
3.04	Ind. vestiario, abbigl., arredam.	-	-	-	-	-	13	13	18	13	18
3.05	Ind. delle calzature	-	-	-	-	-	7	7	7	7	7
3.06	Ind. delle pelli e del cuoio	-	-	-	-	-	-	-	-	-	-
3.07	Ind. del legno	-	-	-	-	-	15	15	31	15	31
3.08	Ind. del mobilio e arredam. in legno	-	-	-	-	-	-	-	-	-	-
3.09	Ind. metallurgiche	-	-	-	-	-	19	21	1.057	8	41
3.10	Ind. meccaniche	-	-	-	-	-	683	690	6.733	555	2.375
3.11	Ind. costruzione mezzi di trasporto	-	-	-	-	-	6	6	163	3	11
3.12	Ind. lavoraz. minerali non metallif.	-	-	-	-	-	3	3	6	3	6
3.13	Ind. chimiche e derivati petrolio e carbone	-	-	-	-	-	2	3	40	1	8
3.14	Ind. della gomma	-	-	-	-	-	4	4	18	3	11
3.15	Ind. produzione di cellulosa per usi tessili e fibre chimiche	-	-	-	-	-	-	-	-	-	-
3.16	Ind. della carta e cartotecnica	-	-	-	-	-	11	11	108	5	27
3.17	Ind. poligrafiche ed editoriali	-	-	-	-	-	4	4	12	4	12
3.18	Ind. foto-fono-cinematografiche	-	-	-	-	-	2	2	2	2	2
3.19	Ind. prodotti materie plastiche	-	-	-	-	-	5	5	17	4	16
3.20	Ind. manifatturiere varie	-	-	-	-	-	1	1	4	-	-
4	Costruz. e install. di impianti	1	2	7	1	3	66	75	323	62	200
4.01	Ind. delle costruzioni	1	2	7	1	3	53	62	287	49	164
4.02	Ind. installazione di impianti	-	-	-	-	-	13	13	36	13	36
5	Energ. elettr., vap., gas e acqua	1	2	3	-	-	2	3	32	-	-
5.01	Produzione e distribuz. di energia elettrica, vapore e acqua calda	-	1	1	-	-	1	2	19	-	-
5.02	Produzione e distribuzione di gas	-	-	-	-	-	-	-	-	-	-
5.03	Raccolta e distribuzione di acqua	1	1	2	-	-	1	1	13	-	-
6	Commercio	13	13	19	-	-	454	469	894	-	-
6.01	Commercio all'ingrosso	-	-	-	-	-	22	26	129	-	-
6.02	Commercio al minuto	7	7	11	-	-	294	303	541	-	-
6.03	Commercio ambulante	-	-	-	-	-	29	29	34	-	-
6.04	Intermediari comm., impr. immob., agenz. mediaz., mag. dep. e frig.	-	-	-	-	-	1	3	3	-	-
6.05	Noleggio di beni mobili	-	-	-	-	-	-	-	-	-	-
6.06	Alberghi e pubblici esercizi	6	6	8	-	-	108	108	187	-	-
7	Trasporti e comunicazioni	2	3	4	2	2	30	34	115	27	49
7.01	Trasporti terrestri	2	2	2	2	2	29	29	75	26	46
7.02	Trasp. marittimi, lacuali e fluviali	-	-	-	-	-	-	-	-	-	-
7.03	Trasporti aerei	-	-	-	-	-	-	-	-	-	-
7.04	Attività complement. ai trasporti	-	-	-	-	-	1	1	3	1	3
7.05	Servizi ausiliari dei trasporti	-	-	-	-	-	-	-	-	-	-
7.06	Comunicazioni	-	1	2	-	-	-	4	37	-	-
8	Credito, assicuraz., impr. finanz. controllo, gest. esattor.	-	2	1	-	-	2	13	52	-	-
8.01	Credito	-	1	-	-	-	1	6	39	-	-
8.02	Assicurazione	-	-	-	-	-	1	6	8	-	-
8.03	Impr. finanz. controllo, gest. esatt.	-	1	1	-	-	-	1	5	-	-
9	Servizi	-	-	-	-	-	53	61	122	49	70
9.01	Servizi per l'igiene e la pulizia	-	-	-	-	-	50	53	106	49	70
9.02	Serv. dello spettacolo e ricreativi	-	-	-	-	-	3	5	10	-	-
9.03	Servizi sanitari	-	-	-	-	-	-	-	-	-	-
9.04	Servizi per l'istruzione	-	-	-	-	-	-	3	6	-	-
9.05	Serv. legali, commerciali e tecnici	-	-	-	-	-	-	-	-	-	-
9.08	Serv. vari, non altrove classificati	-	-	-	-	-	-	-	-	-	-
	TOTALE	18	23	36	4	7	1.384	1.442	9.758	763	2.888

e per ramo e classe di attività economica

97. MACLÒDIO					98. MAGASA					99. MAIRANO					N. classificazione
Imprese	Unità locali				Imprese	Unità locali				Imprese	Unità locali				
	Totale		artigiane			Totale		artigiane			Totale		artigiane		
	N	Addetti	N	Addetti		N	Addetti	N	Addetti		N	Addetti	N	Addetti	
1	1	3	1	3	1	1	1	-	-	1	1	3	1	3	1
-	-	-	-	-	-	-	-	-	-	-	-	-	-	-	1.03
-	-	-	-	-	1	1	1	-	-	-	-	-	-	-	1.05
1	1	3	1	3	-	-	-	-	-	1	1	3	1	3	1.06
-	-	-	-	-	-	-	-	-	-	-	-	-	-	-	2
-	-	-	-	-	-	-	-	-	-	-	-	-	-	-	2.01
-	-	-	-	-	-	-	-	-	-	-	-	-	-	-	2.02
5	5	30	4	14	2	2	2	2	2	19	19	103	16	23	3
1	1	4	1	4	1	1	1	1	1	1	1	2	1	2	3.01
-	-	-	-	-	-	-	-	-	-	-	-	-	-	-	3.02
-	-	-	-	-	-	-	-	-	-	1	1	1	1	1	3.03
1	1	16	-	-	-	-	-	-	-	1	1	1	1	1	3.04
-	-	-	-	-	-	-	-	-	-	1	1	1	1	1	3.05
-	-	-	-	-	-	-	-	-	-	-	-	-	-	-	3.06
-	-	-	-	-	1	1	1	1	1	5	5	8	5	8	3.07
-	-	-	-	-	-	-	-	-	-	1	1	1	1	1	3.08
-	-	-	-	-	-	-	-	-	-	1	1	11	-	-	3.09
2	2	8	2	8	-	-	-	-	-	6	6	43	5	7	3.10
-	-	-	-	-	-	-	-	-	-	-	-	-	-	-	3.11
-	-	-	-	-	-	-	-	-	-	-	-	-	-	-	3.12
-	-	-	-	-	-	-	-	-	-	-	-	-	-	-	3.13
-	-	-	-	-	-	-	-	-	-	-	-	-	-	-	3.14
-	-	-	-	-	-	-	-	-	-	-	-	-	-	-	3.15
1	1	2	1	2	-	-	-	-	-	-	-	-	-	-	3.16
-	-	-	-	-	-	-	-	-	-	-	-	-	-	-	3.17
-	-	-	-	-	-	-	-	-	-	1	1	2	1	2	3.18
-	-	-	-	-	-	-	-	-	-	-	-	-	-	-	3.19
-	-	-	-	-	-	-	-	-	-	1	1	33	-	-	3.20
1	1	2	1	2	-	-	-	-	-	3	3	8	2	7	4
1	1	2	1	2	-	-	-	-	-	3	3	8	2	7	4.01
-	-	-	-	-	-	-	-	-	-	-	-	-	-	-	4.02
-	-	-	-	-	1	1	1	-	-	-	-	-	-	-	5
-	-	-	-	-	-	-	-	-	-	-	-	-	-	-	5.01
-	-	-	-	-	-	-	-	-	-	-	-	-	-	-	5.02
-	-	-	-	-	1	1	1	-	-	-	-	-	-	-	5.03
14	14	20	-	-	6	6	6	-	-	52	54	73	-	-	6
1	1	3	-	-	-	-	-	-	-	7	7	15	-	-	6.01
6	6	8	-	-	3	3	3	-	-	20	22	29	-	-	6.02
2	2	3	-	-	-	-	-	-	-	15	15	16	-	-	6.03
-	-	-	-	-	-	-	-	-	-	-	-	-	-	-	6.04
-	-	-	-	-	-	-	-	-	-	-	-	-	-	-	6.05
5	5	6	-	-	3	3	3	-	-	10	10	13	-	-	6.06
1	1	1	1	1	-	-	-	-	-	2	3	6	2	3	7
1	1	1	1	1	-	-	-	-	-	2	2	3	2	3	7.01
-	-	-	-	-	-	-	-	-	-	-	-	-	-	-	7.02
-	-	-	-	-	-	-	-	-	-	-	-	-	-	-	7.03
-	-	-	-	-	-	-	-	-	-	-	-	-	-	-	7.04
-	-	-	-	-	-	-	-	-	-	-	-	-	-	-	7.05
-	-	-	-	-	-	-	-	-	-	-	1	3	-	-	7.06
-	2	2	-	-	-	-	-	-	-	-	2	4	-	-	8
-	1	1	-	-	-	-	-	-	-	-	1	3	-	-	8.01
-	1	1	-	-	-	-	-	-	-	-	1	1	-	-	8.02
-	-	-	-	-	-	-	-	-	-	-	-	-	-	-	8.03
-	-	-	-	-	-	-	-	-	-	9	9	9	7	7	9
-	-	-	-	-	-	-	-	-	-	7	7	7	7	7	9.01
-	-	-	-	-	-	-	-	-	-	2	2	2	-	-	9.02
-	-	-	-	-	-	-	-	-	-	-	-	-	-	-	9.03
-	-	-	-	-	-	-	-	-	-	-	-	-	-	-	9.04
-	-	-	-	-	-	-	-	-	-	-	-	-	-	-	9.05
-	-	-	-	-	-	-	-	-	-	-	-	-	-	-	9.08
22	24	58	7	20	10	10	10	2	2	86	91	206	28	43	

Segue Tav. 16 - Imprese e unità locali per comune

N. classificazione	RAMI E CLASSI DI ATTIVITÀ ECONOMICA	100. MALEGNO					101. MALONNO				
		Imprese	Unità locali				Imprese	Unità locali			
			Totale		artigiane			Totale		artigiane	
			N	Addetti	N	Addetti		N	Addetti	N	Addetti
1	Agric., foreste, caccia e pesca	-	-	-	-	-	3	3	8	1	4
1.03	Foreste	-	-	-	-	-	-	-	-	-	-
1.05	Pesca	-	-	-	-	1	1	4	1	4	
1.06	Attività connesse con l'agricoltura	-	-	-	-	2	2	4	-	-	
2	Industrie estrattive	-	-	-	-	-	-	-	-	-	-
2.01	Estraz. minerali metalliferi	-	-	-	-	-	-	-	-	-	-
2.02	Estraz. minerali non metalliferi	-	-	-	-	-	-	-	-	-	-
3	Industrie manifatturiere	27	29	280	24	90	22	23	154	19	67
3.01	Ind. alimentari e affini	1	1	1	-	-	1	1	1	1	1
3.02	Ind. del tabacco	-	-	-	-	-	-	-	-	-	-
3.03	Ind. tessili	-	-	-	-	-	1	1	15	-	-
3.04	Ind. vestiario, abbigl., arredam.	2	2	30	2	30	1	1	17	-	-
3.05	Ind. delle calzature	1	1	1	1	1	-	-	-	-	-
3.06	Ind. delle pelli e del cuoio	-	-	-	-	-	-	-	-	-	-
3.07	Ind. del legno	3	4	6	3	5	10	10	31	9	30
3.08	Ind. del mobilio e arredam. in legno	-	-	-	-	-	-	-	-	-	-
3.09	Ind. metallurgiche	3	4	196	1	8	-	-	-	-	-
3.10	Ind. meccaniche	15	15	42	15	42	9	9	36	9	36
3.11	Ind. costruzione mezzi di trasporto	-	-	-	-	-	-	-	-	-	-
3.12	Ind. lavoraz. minerali non metallif.	1	1	2	1	2	-	-	-	-	-
3.13	Ind. chimiche e derivati petrolio e carbone	-	-	-	-	-	-	1	54	-	-
3.14	Ind. della gomma	-	-	-	-	-	-	-	-	-	-
3.15	Ind. produzione di cellulosa per usi tessili e fibre chimiche	-	-	-	-	-	-	-	-	-	-
3.16	Ind. della carta e cartotecnica	-	-	-	-	-	-	-	-	-	-
3.17	Ind. poligrafiche ed editoriali	-	-	-	-	-	-	-	-	-	-
3.18	Ind. foto-fono-cinematografiche	-	-	-	-	-	-	-	-	-	-
3.19	Ind. prodotti materie plastiche	1	1	2	1	2	-	-	-	-	-
3.20	Ind. manifatturiere varie	-	-	-	-	-	-	-	-	-	-
4	Costruz. e install. di impianti	5	6	28	3	9	8	11	69	8	39
4.01	Ind. delle costruzioni	4	5	24	2	5	5	8	60	5	30
4.02	Ind. installazione di impianti	1	1	4	1	4	3	3	9	3	9
5	Energ. elettr., vap., gas e acqua	-	1	14	-	-	-	1	1	-	-
5.01	Produzione e distribuz. di energia elettrica, vapore e acqua calda	-	1	14	-	-	-	-	-	-	-
5.02	Produzione e distribuzione di gas	-	-	-	-	-	-	-	-	-	-
5.03	Raccolta e distribuzione di acqua	-	-	-	-	-	1	1	-	-	-
6	Commercio	59	61	93	-	-	87	93	127	-	-
6.01	Commercio all'ingrosso	2	2	5	-	-	3	3	4	-	-
6.02	Commercio al minuto	40	42	63	-	-	44	47	68	-	-
6.03	Commercio ambulante	3	3	4	-	-	8	8	8	-	-
6.04	Intermediari comm., impr. immob., agenz. mediaz., mag. dep. e frig.	-	-	-	-	-	-	-	-	-	-
6.05	Noleggio di beni mobili	-	-	-	-	-	-	-	-	-	-
6.06	Alberghi e pubblici esercizi	14	14	21	-	-	32	35	47	-	-
7	Trasporti e comunicazioni	3	5	9	3	3	2	4	15	2	2
7.01	Trasporti terrestri	3	4	5	3	3	2	3	10	2	2
7.02	Trasp. marittimi, lacuali e fluviali	-	-	-	-	-	-	-	-	-	-
7.03	Trasporti aerei	-	-	-	-	-	-	-	-	-	-
7.04	Attività complement. ai trasporti	-	-	-	-	-	-	-	-	-	-
7.05	Servizi ausiliari dei trasporti	-	-	-	-	-	-	-	-	-	-
7.06	Comunicazioni	-	1	4	-	-	-	1	5	-	-
8	Credito, assicuraz., impr. finanz. controllo, gest. esattor.	-	2	3	-	-	-	1	2	-	-
8.01	Credito	-	1	2	-	-	-	1	2	-	-
8.02	Assicurazione	-	-	-	-	-	-	-	-	-	-
8.03	Impr. finanz. controllo, gest. esatt.	-	1	1	-	-	-	-	-	-	-
9	Servizi	6	6	8	6	8	6	6	8	6	8
9.01	Servizi per l'igiene e la pulizia	6	6	8	6	8	6	6	8	6	8
9.02	Serv. dello spettacolo e ricreativi	-	-	-	-	-	-	-	-	-	-
9.03	Servizi sanitari	-	-	-	-	-	-	-	-	-	-
9.04	Servizi per l'istruzione	-	-	-	-	-	-	-	-	-	-
9.05	Serv. legali, commerciali e tecnici	-	-	-	-	-	-	-	-	-	-
9.08	Serv. vari, non altrove classificati	-	-	-	-	-	-	-	-	-	-
	TOTALE	100	110	435	36	110	128	142	384	36	120

e per ramo e classe di attività economica

102. MANERBA DEL GARDA					103. MANÈRBIO					104. MARCHENO					N. classificazione
Imprese	Unità locali				Imprese	Unità locali				Imprese	Unità locali				
	Totale		artigiane			Totale		artigiane			Totale		artigiane		
	N	Addetti	N	Addetti		N	Addetti	N	Addetti		N	Addetti	N	Addetti	
-	-	-	-	-	4	4	5	4	5	-	-	-	-	-	1
-	-	-	-	-	-	-	-	-	-	-	-	-	-	-	1.03
-	-	-	-	-	-	-	-	-	-	-	-	-	-	-	1.05
-	-	-	-	-	4	4	5	4	5	-	-	-	-	-	1.06
3	3	6	3	6	2	2	6	-	-	-	-	-	-	-	2
-	-	-	-	-	-	-	-	-	-	-	-	-	-	-	2.01
3	3	6	3	6	2	2	6	-	-	-	-	-	-	-	2.02
39	39	91	37	75	177	181	2.462	157	445	47	47	557	39	117	3
5	5	11	4	9	6	7	31	5	12	-	-	-	-	-	3.01
-	-	-	-	-	11	12	1.173	8	10	-	-	-	-	-	3.02
4	4	17	3	3	38	39	601	31	60	1	1	1	1	1	3.03
1	1	1	1	1	9	10	16	8	10	1	1	1	1	1	3.04
-	-	-	-	-	-	-	-	-	-	1	1	1	1	1	3.05
7	7	9	7	9	16	16	38	16	38	4	4	24	3	11	3.06
1	1	2	1	2	7	7	7	7	7	-	-	-	-	-	3.07
2	2	8	2	8	-	-	-	-	-	4	4	176	1	8	3.08
13	13	26	13	26	74	74	436	69	257	33	33	296	30	89	3.09
-	-	-	-	-	1	1	12	1	12	-	-	-	-	-	3.10
5	5	16	5	16	5	5	20	4	10	-	-	-	-	-	3.11
-	-	-	-	-	-	-	-	-	-	-	-	-	-	-	3.12
-	-	-	-	-	1	1	1	1	1	-	-	-	-	-	3.13
-	-	-	-	-	-	-	-	-	-	-	-	-	-	-	3.14
-	-	-	-	-	-	-	-	-	-	-	-	-	-	-	3.15
-	-	-	-	-	2	2	8	2	8	-	-	-	-	-	3.16
1	1	1	1	1	3	3	5	3	5	-	-	-	-	-	3.17
-	-	-	-	-	2	2	97	1	8	1	1	52	-	-	3.18
-	-	-	-	-	2	2	17	1	7	2	2	6	2	6	3.19
19	24	110	19	55	40	43	258	36	160	7	8	25	7	22	4
14	19	101	14	46	33	36	238	29	140	4	5	19	4	16	4.01
5	5	9	5	9	7	7	20	7	20	3	3	6	3	6	4.02
1	1	2	-	-	8	10	42	-	-	-	2	2	-	-	5
-	-	-	-	-	-	1	26	-	-	-	2	2	-	-	5.01
1	1	2	-	-	8	8	15	-	-	-	-	-	-	-	5.02
-	-	-	-	-	-	-	-	-	-	-	-	-	-	-	5.03
110	114	207	-	-	258	271	520	-	-	73	74	102	-	-	6
4	5	17	-	-	18	18	71	-	-	1	1	2	-	-	6.01
52	53	89	-	-	155	168	301	-	-	47	48	61	-	-	6.02
6	6	7	-	-	29	29	35	-	-	2	2	2	-	-	6.03
1	3	2	-	-	7	7	11	-	-	-	-	-	-	-	6.04
47	47	92	-	-	-	-	-	-	-	-	-	-	-	-	6.05
13	15	22	13	17	16	18	43	16	23	23	23	37	-	-	6.06
13	13	17	13	17	16	17	26	16	23	2	4	8	2	3	7
-	-	-	-	-	-	-	-	-	-	2	2	3	2	3	7.01
-	-	-	-	-	-	-	-	-	-	-	-	-	-	-	7.02
-	-	-	-	-	-	-	-	-	-	-	-	-	-	-	7.03
-	-	-	-	-	-	-	-	-	-	-	-	-	-	-	7.04
-	-	-	-	-	-	-	-	-	-	-	-	-	-	-	7.05
-	1	5	-	-	-	1	17	-	-	-	2	5	-	-	7.06
1	5	12	-	-	7	12	39	-	-	-	1	1	-	-	8
-	2	7	-	-	1	2	19	-	-	-	-	-	-	-	8.01
-	1	1	-	-	5	8	15	-	-	-	-	-	-	-	8.02
1	2	4	-	-	1	2	5	-	-	-	1	1	-	-	8.03
9	10	18	9	10	36	39	80	30	57	6	6	7	6	7	9
8	9	10	9	10	32	35	69	30	57	6	6	7	6	7	9.01
-	-	-	-	-	1	1	7	-	-	-	-	-	-	-	9.02
-	-	-	-	-	-	-	-	-	-	-	-	-	-	-	9.03
-	-	-	-	-	2	2	3	-	-	-	-	-	-	-	9.04
1	1	8	-	-	-	-	-	-	-	-	-	-	-	-	9.05
-	-	-	-	-	1	1	1	-	-	-	-	-	-	-	9.08
195	211	468	81	163	548	580	3.455	243	690	135	142	702	54	149	

Segue Tav. 16 - Imprese e unità locali per comune

N. classificazione	RAMI E CLASSI DI ATTIVITÀ ECONOMICA	105. MARMENTINO					106. MARONE				
		Imprese	Unità locali				Imprese	Unità locali			
			Totale		artigiane			Totale		artigiane	
			N	Addetti	N	Addetti		N	Addetti	N	Addetti
1	Agric., foreste, caccia e pesca	-	-	-	-	-	-	-	-	-	-
1.03	Foreste.	-	-	-	-	-	-	-	-	-	-
1.05	Pesca.	-	-	-	-	-	-	-	-	-	-
1.06	Attività connesse con l'agricoltura	-	-	-	-	-	-	-	-	-	-
2	Industrie estrattive	-	-	-	-	-	1	211	-	-	-
2.01	Estraz. minerali metalliferi.	-	-	-	-	-	1	211	-	-	-
2.02	Estraz. minerali non metalliferi.	-	-	-	-	-	-	-	-	-	-
3	Industrie manifatturiere.	8	8	22	8	22	22	24	397	18	51
3.01	Ind. alimentari e affini.	1	1	1	1	1	2	2	6	1	1
3.02	Ind. del tabacco.	-	-	-	-	-	2	4	279	1	1
3.03	Ind. tessili.	-	-	-	-	-	3	3	10	3	10
3.04	Ind. vestiario, abbigl., arredam.	-	-	-	-	-	2	2	2	2	2
3.05	Ind. delle calzature	-	-	-	-	-	-	-	-	-	-
3.06	Ind. delle pelli e del cuoio.	-	-	-	-	-	2	2	5	2	5
3.07	Ind. del legno	1	1	1	1	1	2	2	-	-	-
3.08	Ind. del mobilio e arredam. in legno	-	-	-	-	-	-	-	-	-	-
3.09	Ind. metallurgiche.	-	-	-	6	20	10	10	94	8	31
3.10	Ind. meccaniche	6	6	20	6	20	-	-	-	-	-
3.11	Ind. costruzione mezzi di trasporto	-	-	-	-	-	-	-	-	-	-
3.12	Ind. lavoraz. minerali non metallif.	-	-	-	-	-	-	-	-	-	-
3.13	Ind. chimiche e derivati petrolio e carbone	-	-	-	-	-	-	-	-	-	-
3.14	Ind. della gomma	-	-	-	-	-	-	-	-	-	-
3.15	Ind. produzione di cellulosa per usi tessili e fibre chimiche	-	-	-	-	-	-	-	-	-	-
3.16	Ind. della carta e cartotecnica	-	-	-	-	-	-	-	-	-	-
3.17	Ind. poligrafiche ed editoriali.	-	-	-	-	-	-	-	-	-	-
3.18	Ind. foto-fono-cinematografiche	-	-	-	-	-	-	-	-	-	-
3.19	Ind. prodotti materie plastiche	-	-	-	-	-	1	1	1	1	1
3.20	Ind. manifatturiere varie.	-	-	-	-	-	-	-	-	-	-
4	Costruz. e install. di impianti	3	4	12	3	9	14	16	54	13	20
4.01	Ind. delle costruzioni	3	4	12	3	9	13	15	53	12	19
4.02	Ind. installazione di impianti	-	-	-	-	-	1	1	1	1	1
5	Energ. elettr., vap., gas e acqua	-	-	-	-	-	-	-	-	-	-
5.01	Produzione e distribuz. di energia elettrica, vapore e acqua calda	-	-	-	-	-	-	-	-	-	-
5.02	Produzione e distribuzione di gas	-	-	-	-	-	-	-	-	-	-
5.03	Raccolta e distribuzione di acqua	-	-	-	-	-	-	-	-	-	-
6	Commercio	25	25	33	-	-	75	77	139	-	-
6.01	Commercio all'ingrosso	-	-	-	-	-	-	-	-	-	-
6.02	Commercio al minuto	11	11	14	-	-	46	48	80	-	-
6.03	Commercio ambulante	3	3	3	-	-	3	3	7	-	-
6.04	Intermediari comm., impr. immob., agenz. mediaz., mag. dep. e frig.	-	-	-	-	-	-	-	-	-	-
6.05	Noleggio di beni mobili.	-	-	-	-	-	-	-	-	-	-
6.06	Alberghi e pubblici esercizi	11	11	16	-	-	26	26	52	-	-
7	Trasporti e comunicazioni	3	4	5	3	3	10	13	31	10	15
7.01	Trasporti terrestri.	3	3	3	3	3	10	12	26	10	15
7.02	Trasp. marittimi, lacuali e fluviali	-	-	-	-	-	-	-	-	-	-
7.03	Trasporti aerei	-	-	-	-	-	-	-	-	-	-
7.04	Attività complement. ai trasporti	-	-	-	-	-	-	-	-	-	-
7.05	Servizi ausiliari dei trasporti	-	-	-	-	-	-	-	5	-	-
7.06	Comunicazioni	-	1	2	-	-	-	1	-	-	-
8	Credito, assicuraz., impr. finanz. controllo, gest. esattor.	-	-	-	-	-	-	2	4	-	-
8.01	Credito	-	-	-	-	-	-	1	3	-	-
8.02	Assicurazione	-	-	-	-	-	-	1	1	-	-
8.03	Impr. finanz. controllo, gest. esatt.	-	-	-	-	-	-	-	-	-	-
9	Servizi	-	-	-	-	-	6	6	7	6	7
9.01	Servizi per l'igiene e la pulizia.	-	-	-	-	-	6	6	7	6	7
9.02	Serv. dello spettacolo e ricreativi	-	-	-	-	-	-	-	-	-	-
9.03	Servizi sanitari	-	-	-	-	-	-	-	-	-	-
9.04	Servizi per l'istruzione.	-	-	-	-	-	-	-	-	-	-
9.05	Serv. legali, commerciali e tecnici	-	-	-	-	-	-	-	-	-	-
9.08	Serv. vari, non altrove classificati	-	-	-	-	-	-	-	-	-	-
	TOTALE	39	41	72	14	34	127	139	843	47	93

e per ramo e classe di attività economica

107. MAZZANO					108. MILZANO					109. MONIGA DEL GARDA					N. classificazione
Imprese	Unità locali				Imprese	Unità locali				Imprese	Unità locali				
	Totale		artigiane			Totale		artigiane			Totale		artigiane		
	N	Addetti	N	Addetti		N	Addetti	N	Addetti		N	Addetti	N	Addetti	
1	1	12	-	-	1	1	2	1	2	1	1	1	1	1	1
-	-	-	-	-	-	-	-	-	-	-	-	-	-	-	1.03
-	-	-	-	-	-	-	-	-	-	1	1	1	1	1	1.05
1	1	12	-	-	1	1	2	1	2	-	-	-	-	-	1.06
2	3	4	-	-	-	-	-	-	-	-	-	-	-	-	2
-	-	-	-	-	-	-	-	-	-	-	-	-	-	-	2.01
2	3	4	-	-	-	-	-	-	-	-	-	-	-	-	2.02
77	80	543	60	195	6	6	13	6	13	10	11	49	10	30	3
4	4	51	3	9	1	1	1	1	1	-	-	-	-	-	3.01
-	-	-	-	-	-	-	-	-	-	-	-	-	-	-	3.02
6	6	40	3	18	-	-	-	-	-	-	-	-	-	-	3.03
9	9	87	6	17	-	-	-	-	-	2	2	8	2	8	3.04
2	2	2	2	2	-	-	-	-	-	1	1	1	1	1	3.05
-	-	-	-	-	-	-	-	-	-	-	-	-	-	-	3.06
5	5	11	5	11	1	1	5	1	5	1	1	1	1	1	3.07
2	2	3	2	3	2	2	4	2	4	-	-	-	-	-	3.08
1	1	36	-	-	-	-	-	-	-	-	1	19	-	-	3.09
40	42	231	35	112	2	2	3	2	3	6	6	20	6	20	3.10
-	-	-	-	-	-	-	-	-	-	-	-	-	-	-	3.11
6	7	47	4	23	-	-	-	-	-	-	-	-	-	-	3.12
-	-	-	-	-	-	-	-	-	-	-	-	-	-	-	3.13
-	-	-	-	-	-	-	-	-	-	-	-	-	-	-	3.14
-	-	-	-	-	-	-	-	-	-	-	-	-	-	-	3.15
-	-	-	-	-	-	-	-	-	-	-	-	-	-	-	3.16
-	-	-	-	-	-	-	-	-	-	-	-	-	-	-	3.17
-	-	-	-	-	-	-	-	-	-	-	-	-	-	-	3.18
2	2	35	-	-	-	-	-	-	-	-	-	-	-	-	3.19
-	-	-	-	-	-	-	-	-	-	-	-	-	-	-	3.20
27	33	123	22	51	3	4	38	3	18	8	10	40	7	19	4
22	27	111	19	48	3	4	38	3	18	4	6	31	3	10	4.01
5	6	12	3	3	-	-	-	-	-	4	4	9	4	9	4.02
-	1	1	-	-	-	-	-	-	-	1	1	2	-	-	5
-	-	-	-	-	-	-	-	-	-	-	-	-	-	-	5.01
-	-	-	-	-	-	-	-	-	-	-	-	-	-	-	5.02
-	1	1	-	-	-	-	-	-	-	1	1	2	-	-	5.03
150	157	302	-	-	37	37	54	-	-	58	60	192	-	-	6
15	15	70	-	-	1	1	2	-	-	7	8	8R	-	-	6.01
88	94	151	-	-	19	19	29	-	-	25	26	39	-	-	6.02
13	13	15	-	-	8	8	8	-	-	-	-	-	-	-	6.03
1	1	4	-	-	-	-	-	-	-	-	-	-	-	-	6.04
33	34	62	-	-	9	9	15	-	-	26	26	65	-	-	6.05
19	22	35	19	27	1	2	3	1	1	5	6	11	5	8	7
19	19	27	19	27	1	1	1	1	1	5	5	8	5	8	7.01
-	-	-	-	-	-	-	-	-	-	-	-	-	-	-	7.02
-	-	-	-	-	-	-	-	-	-	-	-	-	-	-	7.03
-	-	-	-	-	-	-	-	-	-	-	-	-	-	-	7.04
-	-	-	-	-	-	-	-	-	-	-	-	-	-	-	7.05
-	3	8	-	-	-	1	2	-	-	-	1	3	-	-	7.06
1	5	7	-	-	-	1	1	-	-	-	-	-	-	-	8
-	1	3	-	-	-	1	1	-	-	-	-	-	-	-	8.01
1	1	1	-	-	-	-	-	-	-	-	-	-	-	-	8.02
-	3	3	-	-	-	-	-	-	-	-	-	-	-	-	8.03
17	18	21	14	15	5	5	7	4	4	4	4	4	4	4	9
15	16	19	14	15	4	4	4	4	4	4	4	4	4	4	9.01
2	2	2	-	-	1	1	3	-	-	-	-	-	-	-	9.02
-	-	-	-	-	-	-	-	-	-	-	-	-	-	-	9.03
-	-	-	-	-	-	-	-	-	-	-	-	-	-	-	9.04
-	-	-	-	-	-	-	-	-	-	-	-	-	-	-	9.05
-	-	-	-	-	-	-	-	-	-	-	-	-	-	-	9.08
294	320	1.048	115	288	53	56	118	15	38	87	93	299	27	62	

Segue Tav. 16 - Imprese e unità locali per comune

N. classificazione	RAMI E CLASSI DI ATTIVITÀ ECONOMICA	110. MONNO					111. MONTE ISOLA				
		Imprese	Unità locali				Imprese	Unità locali			
			Totale		artigiane			Totale		artigiane	
			N	Addetti	N	Addetti		N	Addetti	N	Addetti
1	Agric., foreste, caccia e pesca	-	-	-	-	-	2	2	52	1	36
1.03	Foreste	-	-	-	-	-	-	-	-	-	-
1.05	Pesca	-	-	-	-	-	2	2	52	1	36
1.06	Attività connesse con l'agricoltura	-	-	-	-	-	-	-	-	-	-
2	Industrie estrattive	-	-	-	-	-	-	1	4	-	-
2.01	Estraz. minerali metalliferi	-	-	-	-	-	-	-	-	-	-
2.02	Estraz. minerali non metalliferi	-	-	-	-	-	-	1	4	-	-
3	Industrie manifatturiere	3	3	4	3	4	21	22	178	18	50
3.01	Ind. alimentari e affini	1	1	1	1	1	1	1	3	1	3
3.02	Ind. del tabacco	-	-	-	-	-	-	-	-	-	-
3.03	Ind. tessili	-	-	-	-	-	12	13	155	9	27
3.04	Ind. vestiario, abbigl., arredam.	-	-	-	-	-	2	2	2	2	2
3.05	Ind. delle calzature	-	-	-	-	-	-	-	-	-	-
3.06	Ind. delle pelli e del cuoio	-	-	-	-	-	-	-	-	-	-
3.07	Ind. del legno	2	2	3	2	3	5	5	17	5	17
3.08	Ind. del mobilio e arredam. in legno	-	-	-	-	-	-	-	-	-	-
3.09	Ind. metallurgiche	-	-	-	-	-	-	-	-	-	-
3.10	Ind. meccaniche	-	-	-	-	-	-	-	-	-	-
3.11	Ind. costruzione mezzi di trasporto	-	-	-	-	-	-	-	-	-	-
3.12	Ind. lavoraz. minerali non metallif.	-	-	-	-	-	-	-	-	-	-
3.13	Ind. chimiche e derivati petrolio e carbone	-	-	-	-	-	-	-	-	-	-
3.14	Ind. della gomma	-	-	-	-	-	-	-	-	-	-
3.15	Ind. produzione di cellulosa per usi tessili e fibre chimiche	-	-	-	-	-	-	-	-	-	-
3.16	Ind. della carta e cartotecnica	-	-	-	-	-	-	-	-	-	-
3.17	Ind. poligrafiche ed editoriali	-	-	-	-	-	-	-	-	-	-
3.18	Ind. foto-fono-cinematografiche	-	-	-	-	-	1	1	1	1	1
3.19	Ind. prodotti materie plastiche	-	-	-	-	-	-	-	-	-	-
3.20	Ind. manifatturiere varie	-	-	-	-	-	-	-	-	-	-
4	Costruz. e install. di impianti	4	4	23	4	23	7	7	28	7	28
4.01	Ind. delle costruzioni	4	4	23	4	23	6	6	26	6	26
4.02	Ind. installazione di impianti	-	-	-	-	-	1	1	2	1	2
5	Energ. elettr., vap., gas e acqua	1	1	1	-	-	-	-	-	-	-
5.01	Produzione e distribuz. di energia elettrica, vapore e acqua calda	-	-	-	-	-	-	-	-	-	-
5.02	Produzione e distribuzione di gas	-	-	-	-	-	-	-	-	-	-
5.03	Raccolta e distribuzione di acqua	1	1	1	-	-	-	-	-	-	-
6	Commercio	13	14	25	-	-	62	62	107	-	-
6.01	Commercio all'ingrosso	-	-	-	-	-	1	1	7	-	-
6.02	Commercio al minuto	7	7	12	-	-	24	24	37	-	-
6.03	Commercio ambulante	-	-	-	-	-	19	19	27	-	-
6.04	Intermediari comm., impr. immob., agenz. mediaz., mag. dep. e frig.	-	-	-	-	-	-	-	-	-	-
6.05	Noleggio di beni mobili	-	-	-	-	-	-	-	-	-	-
6.06	Alberghi e pubblici esercizi	6	7	13	-	-	18	18	36	-	-
7	Trasporti e comunicazioni	2	4	5	2	2	9	11	22	2	2
7.01	Trasporti terrestri	2	3	3	2	2	2	2	2	2	2
7.02	Trasp. marittimi, lacuali e fluviali	-	-	-	-	-	7	7	16	-	-
7.03	Trasporti aerei	-	-	-	-	-	-	-	-	-	-
7.04	Attività complement. ai trasporti	-	-	-	-	-	-	-	-	-	-
7.05	Servizi ausiliari dei trasporti	-	-	-	-	-	-	-	-	-	-
7.06	Comunicazioni	-	1	2	-	-	-	2	4	-	-
8	Credito, assicuraz., impr. finanz. controllo, gest. esattor.	-	-	-	-	-	-	-	-	-	-
8.01	Credito	-	-	-	-	-	-	-	-	-	-
8.02	Assicurazione	-	-	-	-	-	-	-	-	-	-
8.03	Impr. finanz. controllo, gest. esatt.	-	-	-	-	-	-	-	-	-	-
9	Servizi	-	-	-	-	-	2	2	2	2	2
9.01	Servizi per l'igiene e la pulizia	-	-	-	-	-	2	2	2	2	2
9.02	Serv. dello spettacolo e ricreativi	-	-	-	-	-	-	-	-	-	-
9.03	Servizi sanitari	-	-	-	-	-	-	-	-	-	-
9.04	Servizi per l'istruzione	-	-	-	-	-	-	-	-	-	-
9.05	Serv. legali, commerciali e tecnici	-	-	-	-	-	-	-	-	-	-
9.08	Serv. vari, non altrove classificati	-	-	-	-	-	-	-	-	-	-
	TOTALE	23	26	58	9	29	103	107	393	30	118

e per ramo e classe di attività economica

112. MONTICELLI BRUSATI					113. MONTICHIARI					114. MONTIRONE					N. classificazione
Imprese	Unità locali				Imprese	Unità locali				Imprese	Unità locali				
	Totale		artigiane			Totale		artigiane			Totale		artigiane		
	N	Addetti	N	Addetti		N	Addetti	N	Addetti		N	Addetti	N	Addetti	
2	2	2	2	2	2	3	10	1	2	2	2	9	1	5	1
-	-	-	-	-	-	-	-	-	-	-	-	-	-	-	1.03
-	-	-	-	-	-	-	-	-	-	-	-	-	-	-	1.05
2	2	2	2	2	2	3	10	1	2	2	2	9	1	5	1.06
-	-	-	-	-	3	3	8	2	7	-	-	-	-	-	2
-	-	-	-	-	1	1	1	-	-	-	-	-	-	-	2.01
-	-	-	-	-	2	2	7	2	7	-	-	-	-	-	2.02
18	18	178	15	58	131	135	1.167	106	366	25	26	175	22	72	3
-	-	-	-	-	5	6	60	3	12	1	1	4	1	4	3.01
-	-	-	-	-	-	-	-	-	-	-	-	-	-	-	3.02
3	3	26	3	26	7	7	113	4	20	1	2	47	1	16	3.03
3	3	4	3	4	12	12	298	8	14	5	5	65	3	21	3.04
-	-	-	-	-	5	5	81	2	16	2	2	2	2	2	3.05
-	-	-	-	-	1	1	2	1	2	-	-	-	-	-	3.06
3	3	5	3	5	15	15	52	15	52	2	2	2	2	2	3.07
1	1	10	1	10	6	6	85	3	19	-	-	-	-	-	3.08
2	2	89	-	-	3	3	53	1	2	2	2	30	1	2	3.09
6	6	44	5	13	59	62	275	56	184	11	11	19	11	19	3.10
-	-	-	-	-	1	1	10	1	10	-	-	-	-	-	3.11
-	-	-	-	-	7	7	40	5	14	-	-	-	-	-	3.12
-	-	-	-	-	-	-	-	-	-	-	-	-	-	-	3.13
-	-	-	-	-	1	1	2	1	2	-	-	-	-	-	3.14
-	-	-	-	-	-	-	-	-	-	-	-	-	-	-	3.15
-	-	-	-	-	1	1	32	-	-	1	1	6	1	6	3.16
-	-	-	-	-	2	2	5	2	5	-	-	-	-	-	3.17
-	-	-	-	-	1	1	1	1	1	-	-	-	-	-	3.18
-	-	-	-	-	3	3	47	1	2	-	-	-	-	-	3.19
-	-	-	-	-	2	2	11	2	11	-	-	-	-	-	3.20
3	3	20	1	1	19	22	259	8	32	10	10	38	9	34	4
3	3	20	1	1	15	18	171	7	28	10	10	38	9	34	4.01
-	-	-	-	-	4	4	88	1	4	-	-	-	-	-	4.02
-	-	-	-	-	1	4	49	-	-	-	-	-	-	-	5
-	-	-	-	-	-	2	45	-	-	-	-	-	-	-	5.01
-	-	-	-	-	-	1	2	-	-	-	-	-	-	-	5.02
-	-	-	-	-	1	1	2	-	-	-	-	-	-	-	5.03
41	42	63	-	-	304	315	580	-	-	44	44	71	-	-	6
8	8	13	-	-	19	24	68	-	-	1	1	8	-	-	6.01
20	21	31	-	-	182	187	325	-	-	30	30	45	-	-	6.02
2	2	2	-	-	31	31	43	-	-	4	4	5	-	-	6.03
-	-	-	-	-	1	2	5	-	-	-	-	-	-	-	6.04
-	-	-	-	-	1	1	12	-	-	-	-	-	-	-	6.05
11	11	17	-	-	70	70	127	-	-	9	9	13	-	-	6.06
2	3	4	2	2	11	14	41	12	18	4	6	11	4	5	7
2	2	2	2	2	11	11	17	11	17	4	5	9	4	5	7.01
-	-	-	-	-	-	-	-	-	-	-	-	-	-	-	7.02
-	-	-	-	-	-	-	-	-	-	-	-	-	-	-	7.03
-	-	-	-	-	-	1	1	1	1	-	-	-	-	-	7.04
-	-	-	-	-	-	-	-	-	-	-	-	-	-	-	7.05
-	1	2	-	-	-	2	23	-	-	-	1	2	-	-	7.06
-	1	1	-	-	6	11	49	-	-	-	1	1	-	-	8
-	-	-	-	-	1	3	30	-	-	-	-	-	-	-	8.01
-	-	-	-	-	5	7	16	-	-	-	-	-	-	-	8.02
-	1	1	-	-	-	1	3	-	-	-	1	1	-	-	8.03
-	-	-	-	-	32	35	116	28	80	6	6	6	4	4	9
-	-	-	-	-	28	29	81	28	80	4	4	4	4	4	9.01
-	-	-	-	-	-	-	-	-	-	2	2	2	-	-	9.02
-	-	-	-	-	-	-	-	-	-	-	-	-	-	-	9.03
-	-	-	-	-	1	1	4	-	-	-	-	-	-	-	9.04
-	-	-	-	-	-	-	-	-	-	-	-	-	-	-	9.05
-	-	-	-	-	3	5	31	-	-	-	-	-	-	-	9.08
66	69	268	20	63	509	542	2.279	157	505	91	95	311	40	120	

Segue Tav. 16 - Imprese e unità locali per comune

N. classificazione	RAMI E CLASSI DI ATTIVITÀ ECONOMICA	115. MURA				116. MUSCOLINE					
		Imprese	Unità locali				Imprese	Unità locali			
			Totale		artigiane			Totale		artigiane	
			N	Addetti	N	Addetti		N	Addetti	N	Addetti
1	Agric., foreste, caccia e pesca	-	-	-	-	-	1	1	1	1	1
1.03	Foreste	-	-	-	-	-	-	-	-	-	-
1.05	Pesca	-	-	-	-	-	-	-	-	-	-
1.06	Attività connesse con l'agricoltura	-	-	-	-	1	1	1	1	1	1
2	Industrie estrattive	-	1	3	-	-	1	1	2	1	2
2.01	Estraz. minerali metalliferi	-	-	-	-	-	-	-	-	-	-
2.02	Estraz. minerali non metalliferi	-	1	3	-	-	1	1	2	1	2
3	Industrie manifatturiere	17	18	131	16	41	10	10	48	8	24
3.01	Ind. alimentari e affini	-	-	-	-	-	1	1	2	1	2
3.02	Ind. del tabacco	-	-	-	-	-	-	-	-	-	-
3.03	Ind. tessili	-	-	-	-	-	-	-	-	-	-
3.04	Ind. vestiario, abbigl., arredam.	-	-	-	-	-	2	2	21	1	1
3.05	Ind. delle calzature	1	1	1	1	1	-	-	-	-	-
3.06	Ind. delle pelli e del cuoio	-	-	-	-	-	-	-	-	-	-
3.07	Ind. del legno	1	1	1	1	1	-	-	-	-	-
3.08	Ind. del mobilio e arredam. in legno	-	-	-	-	-	1	1	1	1	1
3.09	Ind. metallurgiche	-	1	67	-	-	-	-	-	-	-
3.10	Ind. meccaniche	14	14	39	14	39	6	6	24	5	20
3.11	Ind. costruzione mezzi di trasporto	-	-	-	-	-	-	-	-	-	-
3.12	Ind. lavoraz. minerali non metallif.	-	-	-	-	-	-	-	-	-	-
3.13	Ind. chimiche e derivati petrolio e carbone	-	-	-	-	-	-	-	-	-	-
3.14	Ind. della gomma	-	-	-	-	-	-	-	-	-	-
3.15	Ind. produzione di cellulosa per usi tessili e fibre chimiche	-	-	-	-	-	-	-	-	-	-
3.16	Ind. della carta e cartotecnica	1	1	23	-	-	-	-	-	-	-
3.17	Ind. poligrafiche ed editoriali	-	-	-	-	-	-	-	-	-	-
3.18	Ind. foto-fono-cinematografiche	-	-	-	-	-	-	-	-	-	-
3.19	Ind. prodotti materie plastiche	-	-	-	-	-	-	-	-	-	-
3.20	Ind. manifatturiere varie	-	-	-	-	-	-	-	-	-	-
4	Costruz. e install. di impianti	7	7	23	7	23	5	5	14	5	14
4.01	Ind. delle costruzioni	5	5	21	5	21	4	4	12	4	12
4.02	Ind. installazione di impianti	2	2	2	2	2	1	1	2	1	2
5	Energ. elettr., vap., gas e acqua	1	2	8	-	-	-	-	-	-	-
5.01	Produzione e distribuz. di energia elettrica, vapore e acqua calda	-	1	7	-	-	-	-	-	-	-
5.02	Produzione e distribuzione di gas	-	-	-	-	-	-	-	-	-	-
5.03	Raccolta e distribuzione di acqua	1	1	1	-	-	-	-	-	-	-
6	Commercio	18	19	32	-	-	18	18	31	-	-
6.01	Commercio all'ingrosso	-	-	-	-	-	1	1	1	-	-
6.02	Commercio al minuto	9	10	16	-	-	12	12	22	-	-
6.03	Commercio ambulante	-	-	-	-	-	-	-	-	-	-
6.04	Intermediari comm., impr. immob., agenz. mediaz., mag. dep. e frig.	-	-	-	-	-	-	-	-	-	-
6.05	Noleggio di beni mobili	-	-	-	-	-	-	-	-	-	-
6.06	Alberghi e pubblici esercizi	9	9	16	-	-	5	5	8	-	-
7	Trasporti e comunicazioni	2	4	8	1	1	5	6	8	5	5
7.01	Trasporti terrestri	2	3	6	1	1	5	5	5	5	5
7.02	Trasp. marittimi, lacuali e fluviali	-	-	-	-	-	-	-	-	-	-
7.03	Trasporti aerei	-	-	-	-	-	-	-	-	-	-
7.04	Attività complement. ai trasporti	-	-	-	-	-	-	-	-	-	-
7.05	Servizi ausiliari dei trasporti	-	-	-	-	-	-	-	-	-	-
7.06	Comunicazioni	-	1	2	-	-	-	1	3	-	-
8	Credito, assicuraz., impr. finanz. controllo, gest. esattor.	-	-	-	-	-	-	-	-	-	-
8.01	Credito	-	-	-	-	-	-	-	-	-	-
8.02	Assicurazione	-	-	-	-	-	-	-	-	-	-
8.03	Impr. finanz. controllo, gest. esatt.	-	-	-	-	-	-	-	-	-	-
9	Servizi	-	-	-	-	-	1	1	1	1	1
9.01	Servizi per l'igiene e la pulizia	-	-	-	-	-	1	1	1	1	1
9.02	Serv. dello spettacolo e ricreativi	-	-	-	-	-	-	-	-	-	-
9.03	Servizi sanitari	-	-	-	-	-	-	-	-	-	-
9.04	Servizi per l'istruzione	-	-	-	-	-	-	-	-	-	-
9.05	Serv. legali, commerciali e tecnici	-	-	-	-	-	-	-	-	-	-
9.08	Serv. vari. non altrove classificati	-	-	-	-	-	-	-	-	-	-
	TOTALE	45	51	205	24	65	41	42	105	21	47

e per ramo e classe di attività economica

117. NAVE					118. NIARDO					119. NUVOLENTO					N. classifica- zione
Imprese	Unità locali				Imprese	Unità locali				Imprese	Unità locali				
	Totale		artigiane			Totale		artigiane			Totale		artigiane		
	N	Addetti	N	Addetti		N	Addetti	N	Addetti		N	Addetti	N	Addetti	
2	2	4	-	-	-	-	-	-	-	-	-	-	-	-	1
-	-	-	-	-	-	-	-	-	-	-	-	-	-	-	1.03
-	-	-	-	-	-	-	-	-	-	-	-	-	-	-	1.05
2	2	4	-	-	-	-	-	-	-	-	-	-	-	-	1.06
-	-	-	-	-	-	-	-	-	-	23	31	54	1	1	2
-	-	-	-	-	-	-	-	-	-	-	-	-	-	-	2.01
-	-	-	-	-	-	-	-	-	-	23	31	54	1	1	2.02
98	99	2.248	75	265	12	13	19	12	15	33	33	119	33	119	3
3	3	4	3	4	-	-	-	-	-	3	3	11	3	11	3.01
-	-	-	-	-	-	-	-	-	-	-	-	-	-	-	3.02
1	1	12	1	12	2	2	2	2	2	4	4	21	4	21	3.03
4	4	5	4	5	1	1	1	1	1	2	2	2	2	2	3.04
-	-	-	-	-	1	1	1	1	1	1	1	1	1	1	3.05
1	1	13	-	-	-	-	-	-	-	-	-	-	-	-	3.06
9	9	48	8	15	2	2	2	2	2	3	3	6	3	6	3.07
4	4	12	4	12	-	-	-	-	-	1	1	4	1	4	3.08
9	9	1.614	-	-	-	-	-	-	-	-	-	-	-	-	3.09
54	55	344	48	183	5	5	8	5	8	14	14	56	14	56	3.10
-	-	-	-	-	-	-	-	-	-	-	-	-	-	-	3.11
2	2	12	2	12	1	2	5	1	1	3	3	15	3	15	3.12
-	-	-	-	-	-	-	-	-	-	-	-	-	-	-	3.13
1	1	1	1	1	-	-	-	-	-	-	-	-	-	-	3.14
-	-	-	-	-	-	-	-	-	-	-	-	-	-	-	3.15
8	8	178	2	16	-	-	-	-	-	-	-	-	-	-	3.16
1	1	4	1	4	-	-	-	-	-	1	1	2	1	2	3.17
1	1	1	1	1	-	-	-	-	-	1	1	1	1	1	3.18
-	-	-	-	-	-	-	-	-	-	-	-	-	-	-	3.19
-	-	-	-	-	-	-	-	-	-	-	-	-	-	-	3.20
24	27	160	23	66	7	7	31	6	27	14	19	45	10	21	4
20	22	107	19	55	5	5	26	5	26	13	17	42	9	20	4.01
4	5	53	4	11	2	2	5	1	1	1	2	3	1	1	4.02
-	2	24	-	-	1	2	9	-	-	1	2	4	-	-	5
-	1	23	-	-	-	1	7	-	-	-	1	3	-	-	5.01
-	-	-	-	-	-	-	-	-	-	-	-	-	-	-	5.02
-	1	1	-	-	1	1	2	-	-	1	1	1	-	-	5.03
173	181	285	-	-	24	24	53	-	-	64	67	106	-	-	6
11	12	18	-	-	3	3	13	-	-	8	9	15	-	-	6.01
105	109	180	-	-	11	11	19	-	-	36	38	62	-	-	6.02
15	15	17	-	-	2	2	2	-	-	6	6	10	-	-	6.03
1	4	1	-	-	-	-	-	-	-	-	-	-	-	-	6.04
41	41	69	-	-	8	8	19	-	-	14	14	19	-	-	6.05
27	30	48	27	38	5	6	7	5	5	13	14	21	13	18	6.06
27	28	39	27	38	5	5	5	5	5	13	13	18	13	18	7.01
-	-	-	-	-	-	-	-	-	-	-	-	-	-	-	7.02
-	-	-	-	-	-	-	-	-	-	-	-	-	-	-	7.03
-	-	-	-	-	-	-	-	-	-	-	-	-	-	-	7.04
-	-	-	-	-	-	-	-	-	-	-	-	-	-	-	7.05
-	2	9	-	-	-	1	2	-	-	-	1	3	-	-	7.06
3	5	21	-	-	-	1	1	-	-	1	3	9	-	-	8
1	2	12	-	-	-	-	-	-	-	-	1	5	-	-	8.01
2	2	8	-	-	-	-	-	-	-	-	1	1	-	-	8.02
-	1	1	-	-	-	1	1	-	-	1	1	3	-	-	8.03
16	17	28	13	20	1	1	1	1	1	10	10	22	7	9	9
14	14	22	13	20	1	1	1	1	1	8	8	19	7	9	9.01
1	2	5	-	-	-	-	-	-	-	1	1	2	-	-	9.02
-	-	-	-	-	-	-	-	-	-	-	-	-	-	-	9.03
1	1	1	-	-	-	-	-	-	-	-	-	-	-	-	9.04
-	-	-	-	-	-	-	-	-	-	-	-	-	-	-	9.05
-	-	-	-	-	-	-	-	-	-	1	1	1	-	-	9.08
343	363	2.818	138	389	50	54	121	24	48	159	179	380	64	168	

Segue Tav. 16 - Imprese e unità locali per comune

N. classificazione	RAMI E CLASSI DI ATTIVITÀ ECONOMICA	120. NUVOLERA					121. ÒDOLO				
		Imprese	Unità locali				Imprese	Unità locali			
			Totale		artigiane			Totale		artigiane	
			N	Addetti	N	Addetti		N	Addetti	N	Addetti
1	Agric., foreste, caccia e pesca	-	-	-	-	-	-	-	-	-	-
1.03	Foreste	-	-	-	-	-	-	-	-	-	-
1.05	Pesca	-	-	-	-	-	-	-	-	-	-
1.06	Attività connesse con l'agricoltura	-	-	-	-	-	-	-	-	-	-
2	Industrie estrattive	18	47	185	10	38	-	-	-	-	-
2.01	Estraz. minerali metalliferi	-	-	-	-	-	-	-	-	-	-
2.02	Estraz. minerali non metalliferi	18	47	185	10	38	-	-	-	-	-
3	Industrie manifatturiere	19	22	147	17	61	58	58	1.415	39	140
3.01	Ind. alimentari e affini	1	1	1	1	1	2	2	8	-	-
3.02	Ind. del tabacco	-	-	-	-	-	-	-	-	-	-
3.03	Ind. tessili	3	3	28	2	13	2	2	2	2	2
3.04	Ind. vestiario, abbigl., arredam.	-	-	-	-	-	2	2	5	2	5
3.05	Ind. delle calzature	1	1	1	1	1	1	1	1	1	1
3.06	Ind. delle pelli e del cuoio	-	-	-	-	-	-	-	-	-	-
3.07	Ind. del legno	1	1	2	1	2	5	5	33	5	33
3.08	Ind. del mobilio e arredam. in legno	1	1	36	-	-	2	2	25	1	2
3.09	Ind. metallurgiche	1	1	3	1	3	11	11	1.171	-	-
3.10	Ind. meccaniche	7	7	21	7	21	27	27	154	23	82
3.11	Ind. costruzione mezzi di trasporto	-	-	-	-	-	-	-	-	-	-
3.12	Ind. lavoraz. minerali non metallif.	3	6	54	3	19	-	-	-	-	-
3.13	Ind. chimiche e derivati petrolio e carbone	-	-	-	-	-	-	-	-	-	-
3.14	Ind. della gomma	-	-	-	-	-	3	3	6	3	6
3.15	Ind. produzione di cellulosa per usi tessili e fibre chimiche	-	-	-	-	-	-	-	-	-	-
3.16	Ind. della carta e cartotecnica	-	-	-	-	-	2	2	9	1	8
3.17	Ind. poligrafiche ed editoriali	-	-	-	-	-	1	1	1	1	1
3.18	Ind. foto-fono-cinematografiche	-	-	-	-	-	-	-	-	-	-
3.19	Ind. prodotti materie plastiche	1	1	1	1	1	-	-	-	-	-
3.20	Ind. manifatturiere varie	-	-	-	-	-	-	-	-	-	-
4	Costruz. e install. di impianti	6	8	33	5	20	6	11	119	7	27
4.01	Ind. delle costruzioni	5	7	32	4	19	5	10	118	6	26
4.02	Ind. installazione di impianti	1	1	1	1	1	1	1	1	1	1
5	Energ. elettr., vap., gas e acqua	-	-	-	-	-	1	1	4	-	-
5.01	Produzione e distribuz. di energia elettrica, vapore e acqua calda	-	-	-	-	-	-	-	-	-	-
5.02	Produzione e distribuzione di gas	-	-	-	-	-	-	-	-	-	-
5.03	Raccolta e distribuzione di acqua	-	-	-	-	-	1	1	4	-	-
6	Commercio	56	57	85	-	-	61	64	110	-	-
6.01	Commercio all'ingrosso	1	1	1	-	-	6	7	25	-	-
6.02	Commercio al minuto	34	35	52	-	-	36	38	49	-	-
6.03	Commercio ambulante	4	4	4	-	-	2	2	2	-	-
6.04	Intermediari comm., impr. immob., agenz. mediaz., mag. dep. e frig.	2	2	5	-	-	-	-	-	-	-
6.05	Noleggio di beni mobili	-	-	-	-	-	-	-	-	-	-
6.06	Alberghi e pubblici esercizi	15	15	23	-	-	17	17	34	-	-
7	Trasporti e comunicazioni	8	9	13	8	10	17	18	33	13	21
7.01	Trasporti terrestri	8	8	10	8	10	17	17	28	13	21
7.02	Trasp. marittimi, lacuali e fluviali	-	-	-	-	-	-	-	-	-	-
7.03	Trasporti aerei	-	-	-	-	-	-	-	-	-	-
7.04	Attività complement. ai trasporti	-	-	-	-	-	-	-	-	-	-
7.05	Servizi ausiliari dei trasporti	-	-	-	-	-	-	-	-	-	-
7.06	Comunicazioni	-	1	3	-	-	-	1	5	-	-
8	Credito, assicuraz., impr. finanz. controllo, gest. esattor.	-	2	1	-	-	1	4	10	-	-
8.01	Credito	-	-	-	-	-	-	2	8	-	-
8.02	Assicurazione	-	-	-	-	-	1	1	1	-	-
8.03	Impr. finanz. controllo, gest. esatt.	-	2	1	-	-	-	1	1	-	-
9	Servizi	5	5	6	5	6	6	6	8	6	8
9.01	Servizi per l'igiene e la pulizia	5	5	6	5	6	6	6	8	6	8
9.02	Serv. dello spettacolo e ricreativi	-	-	-	-	-	-	-	-	-	-
9.03	Servizi sanitari	-	-	-	-	-	-	-	-	-	-
9.04	Servizi per l'istruzione	-	-	-	-	-	-	-	-	-	-
9.05	Serv. legali, commerciali e tecnici	-	-	-	-	-	-	-	-	-	-
9.08	Serv. vari, non altrove classificati	-	-	-	-	-	-	-	-	-	-
	TOTALE	112	150	470	45	135	150	162	1.699	65	196

e per ramo e classe di attività economica

122. OFFLAGA					123. OME					124. ONO SAN PIETRO					N. classificazione
Imprese	Unità locali				Imprese	Unità locali				Imprese	Unità locali				
	Totale		artigiane			Totale		artigiane			Totale		artigiane		
	N	Addetti	N	Addetti		N	Addetti	N	Addetti		N	Addetti	N	Addetti	
3	3	5	3	5	-	-	-	-	-	-	-	-	-	1	
-	-	-	-	-	-	-	-	-	-	-	-	-	-	1.03	
-	-	-	-	-	-	-	-	-	-	-	-	-	-	1.05	
3	3	5	3	5	-	-	-	-	-	-	-	-	-	1.06	
-	-	-	-	-	-	-	-	-	-	-	-	-	-	2	
-	-	-	-	-	-	-	-	-	-	-	-	-	-	2.01	
-	-	-	-	-	-	-	-	-	-	-	-	-	-	2.02	
22	22	144	19	77	29	29	160	25	94	2	2	2	2	3	
2	2	18	1	1	-	-	-	-	-	-	-	-	-	3.01	
-	-	-	-	-	-	-	-	-	-	-	-	-	-	3.02	
2	2	30	2	30	2	2	4	2	4	-	-	-	-	3.03	
3	3	52	2	21	2	2	2	2	2	-	-	-	-	3.04	
1	1	1	1	1	1	1	1	1	1	-	-	-	-	3.05	
-	-	-	-	-	1	1	12	1	12	-	-	-	-	3.06	
1	1	1	1	1	4	4	8	4	8	2	2	2	2	3.07	
2	2	3	2	3	-	-	-	-	-	-	-	-	-	3.08	
-	-	-	-	-	-	-	-	-	-	-	-	-	-	3.09	
11	11	39	10	20	15	15	74	14	66	-	-	-	-	3.10	
-	-	-	-	-	-	-	-	-	-	-	-	-	-	3.11	
-	-	-	-	-	3	3	58	-	-	-	-	-	-	3.12	
-	-	-	-	-	-	-	-	-	-	-	-	-	-	3.13	
-	-	-	-	-	-	-	-	-	-	-	-	-	-	3.14	
-	-	-	-	-	-	-	-	-	-	-	-	-	-	3.15	
-	-	-	-	-	-	-	-	-	-	-	-	-	-	3.16	
-	-	-	-	-	-	-	-	-	-	-	-	-	-	3.17	
-	-	-	-	-	-	-	-	-	-	-	-	-	-	3.18	
-	-	-	-	-	-	-	-	-	-	-	-	-	-	3.19	
-	-	-	-	-	1	1	1	1	1	-	-	-	-	3.20	
10	19	60	1	1	14	14	41	14	41	4	4	23	4	4	
9	18	59	-	-	14	14	41	14	41	3	3	22	3	4.01	
1	1	1	1	1	-	-	-	-	-	1	1	1	1	4.02	
-	-	-	-	-	1	1	2	-	-	1	1	1	-	5	
-	-	-	-	-	-	-	-	-	-	-	-	-	-	5.01	
-	-	-	-	-	-	-	-	-	-	-	-	-	-	5.02	
-	-	-	-	-	1	1	2	-	-	1	1	1	-	5.03	
63	67	93	-	-	53	53	75	-	-	15	15	26	-	6	
4	4	8	-	-	-	-	-	-	-	-	-	-	-	6.01	
37	40	60	-	-	34	34	51	-	-	9	9	16	-	6.02	
5	5	5	-	-	4	4	4	-	-	2	2	3	-	6.03	
-	-	-	-	-	-	-	-	-	-	-	-	-	-	6.04	
-	-	-	-	-	-	-	-	-	-	-	-	-	-	6.05	
17	18	20	-	-	15	15	20	-	-	4	4	7	-	6.06	
6	7	18	6	13	1	3	6	1	1	2	3	4	2	7	
6	6	13	6	13	1	2	3	1	1	2	2	2	2	7.01	
-	-	-	-	-	-	-	-	-	-	-	-	-	-	7.02	
-	-	-	-	-	-	-	-	-	-	-	-	-	-	7.03	
-	-	-	-	-	-	-	-	-	-	-	-	-	-	7.04	
-	-	-	-	-	-	-	-	-	-	-	-	-	-	7.05	
-	1	5	-	-	-	1	3	-	-	-	1	2	-	7.06	
-	2	3	-	-	-	1	1	-	-	-	1	1	-	8	
-	1	2	-	-	-	-	-	-	-	-	-	-	-	8.01	
-	-	-	-	-	-	-	-	-	-	-	-	-	-	8.02	
-	1	1	-	-	-	1	1	-	-	-	1	1	-	8.03	
4	4	4	4	4	3	3	4	3	4	2	2	2	2	9	
4	4	4	4	4	3	3	4	3	4	2	2	2	2	9.01	
-	-	-	-	-	-	-	-	-	-	-	-	-	-	9.02	
-	-	-	-	-	-	-	-	-	-	-	-	-	-	9.03	
-	-	-	-	-	-	-	-	-	-	-	-	-	-	9.04	
-	-	-	-	-	-	-	-	-	-	-	-	-	-	9.05	
-	-	-	-	-	-	-	-	-	-	-	-	-	-	9.08	
108	124	327	33	100	101	104	289	43	140	26	28	59	10	29	

Segue Tav. 16 - Imprese e unità locali per comune

N. classificazione	RAMI E CLASSI DI ATTIVITÀ ECONOMICA	125. ORZINUOVI						126. ORZIVECCHI					
		Imprese	Unità locali				Imprese	Unità locali					
			Totale		artigiane			Totale		artigiane			
			N	Addetti	N	Addetti		N	Addetti	N	Addetti		
1	Agric., foreste, caccia e pesca	5	7	30	2	16	1	1	3	1	3		
1.03	Foreste	-	-	-	-	-	-	-	-	-	-		
1.05	Pesca	1	1	2	-	-	-	-	-	-	-		
1.06	Attività connesse con l'agricoltura	4	6	28	2	16	1	1	3	1	3		
2	Industrie estrattive	2	3	5	2	4	1	1	2	1	2		
2.01	Estraz. minerali metalliferi	-	-	-	-	-	-	-	-	-	-		
2.02	Estraz. minerali non metalliferi	2	3	5	2	4	1	1	2	1	2		
3	Industrie manifatturiere	98	99	1.401	77	232	16	16	58	13	33		
3.01	Ind. alimentari e affini	8	8	176	5	20	3	3	7	1	2		
3.02	Ind. del tabacco	-	-	-	-	-	-	-	-	-	-		
3.03	Ind. tessili	2	2	54	-	-	2	2	7	2	7		
3.04	Ind. vestiario, abbigl., arredam.	21	21	359	14	34	2	2	21	1	1		
3.05	Ind. delle calzature	7	7	7	7	7	-	-	-	-	-		
3.06	Ind. delle pelli e del cuoio	-	-	-	-	-	-	-	-	-	-		
3.07	Ind. del legno	6	6	75	3	6	3	3	6	3	6		
3.08	Ind. del mobilio e arredam. in legno	5	5	32	4	12	-	-	-	-	-		
3.09	Ind. metallurgiche	1	1	5	-	-	-	-	-	-	-		
3.10	Ind. meccaniche	37	37	312	35	125	6	6	17	6	17		
3.11	Ind. costruzione mezzi di trasporto	2	3	350	1	5	-	-	-	-	-		
3.12	Ind. lavoraz. minerali non metallif.	3	3	12	2	4	-	-	-	-	-		
3.13	Ind. chimiche e derivati petrolio e carbone	-	-	-	-	-	-	-	-	-	-		
3.14	Ind. della gomma	2	2	4	2	4	-	-	-	-	-		
3.15	Ind. produzione di cellulosa per usi tessili e fibre chimiche	-	-	-	-	-	-	-	-	-	-		
3.16	Ind. della carta e cartotecnica	-	-	-	-	-	-	-	-	-	-		
3.17	Ind. poligrafiche ed editoriali	2	2	13	2	13	-	-	-	-	-		
3.18	Ind. foto-fono-cinematografiche	2	2	2	2	2	-	-	-	-	-		
3.19	Ind. prodotti materie plastiche	-	-	-	-	-	-	-	-	-	-		
3.20	Ind. manifatturiere varie	-	-	-	-	-	-	-	-	-	-		
4	Costruz. e install. di impianti	27	30	149	23	91	12	12	54	12	54		
4.01	Ind. delle costruzioni	17	19	106	13	51	12	12	54	12	54		
4.02	Ind. installazione di impianti	10	11	43	10	40	-	-	-	-	-		
5	Energ. elettr., vap., gas e acqua	-	1	22	-	-	-	-	-	-	-		
5.01	Produzione e distribuz. di energia elettrica, vapore e acqua calda	-	1	22	-	-	-	-	-	-	-		
5.02	Produzione e distribuzione di gas	-	-	-	-	-	-	-	-	-	-		
5.03	Raccolta e distribuzione di acqua	-	-	-	-	-	-	-	-	-	-		
6	Commercio	237	243	509	-	-	37	38	63	-	-		
6.01	Commercio all'ingrosso	17	18	61	-	-	2	2	2	-	-		
6.02	Commercio al minuto	137	140	300	-	-	26	27	44	-	-		
6.03	Commercio ambulante	36	36	52	-	-	-	-	-	-	-		
6.04	Intermediari comm., impr. immob., agenz. mediaz., mag. dep. e frig.	1	2	6	-	-	-	-	-	-	-		
6.05	Noleggio di beni mobili	1	1	2	-	-	-	-	-	-	-		
6.06	Alberghi e pubblici esercizi	45	46	88	-	-	9	9	17	-	-		
7	Trasporti e comunicazioni	11	16	56	10	17	8	9	11	8	9		
7.01	Trasporti terrestri	10	11	31	9	15	8	8	9	8	9		
7.02	Trasp. marittimi, lacuali e fluviali	-	-	-	-	-	-	-	-	-	-		
7.03	Trasporti aerei	-	-	-	-	-	-	-	-	-	-		
7.04	Attività complement. ai trasporti	1	2	2	1	2	-	-	-	-	-		
7.05	Servizi ausiliari dei trasporti	-	-	-	-	-	-	-	-	-	-		
7.06	Comunicazioni	-	3	23	-	-	-	1	2	-	-		
8	Credito, assicuraz., impr. finanz. controllo, gest. esattor.	9	17	55	-	-	-	2	3	-	-		
8.01	Credito	-	6	29	-	-	-	1	2	-	-		
8.02	Assicurazione	9	10	24	-	-	-	1	1	-	-		
8.03	Impr. finanz. controllo, gest. esatt.	-	1	2	-	-	-	-	-	-	-		
9	Servizi	29	30	54	23	35	3	3	3	3	3		
9.01	Servizi per l'igiene e la pulizia	23	23	35	23	35	3	3	3	3	3		
9.02	Serv. dello spettacolo e ricreativi	2	3	10	-	-	-	-	-	-	-		
9.03	Servizi sanitari	-	-	-	-	-	-	-	-	-	-		
9.04	Servizi per l'istruzione	2	2	7	-	-	-	-	-	-	-		
9.05	Serv. legali, commerciali e tecnici	-	-	-	-	-	-	-	-	-	-		
9.08	Serv. vari, non altrove classificati	2	2	2	-	-	-	-	-	-	-		
	TOTALE	418	446	2.281	137	395	78	82	197	38	104		

e per ramo e classe di attività economica

127. OSPITALETTO					128. ÒSSIMO					129. PADENGHE SUL GARDA					N. classificazione
Imprese	Unità locali				Imprese	Unità locali				Imprese	Unità locali				
	Totale		artigiane			Totale		artigiane			Totale		artigiane		
	N	Addetti	N	Addetti		N	Addetti	N	Addetti		N	Addetti	N	Addetti	
1	1	7	-	-	-	-	-	-	-	-	-	-	-	-	1
-	-	-	-	-	-	-	-	-	-	-	-	-	-	-	1.03
-	-	-	-	-	-	-	-	-	-	-	-	-	-	-	1.05
1	1	7	-	-	-	-	-	-	-	-	-	-	-	-	1.06
-	-	-	-	-	-	-	-	-	-	-	-	-	-	-	2
-	-	-	-	-	-	-	-	-	-	-	-	-	-	-	2.01
-	-	-	-	-	-	-	-	-	-	-	-	-	-	-	2.02
112	113	1.113	95	343	5	5	8	4	7	23	24	76	22	53	3
-	-	-	-	-	2	2	2	1	1	3	3	23	2	4	3.01
28	29	281	23	116	-	-	-	-	-	1	1	1	1	1	3.02
10	10	31	10	31	-	-	-	-	-	-	-	-	-	-	3.03
4	4	4	4	4	-	-	-	-	-	-	-	-	-	-	3.04
-	-	-	-	-	-	-	-	-	-	-	-	-	-	-	3.05
11	11	24	10	22	2	2	5	2	5	3	4	8	4	8	3.06
3	3	166	2	13	-	-	-	-	-	1	1	3	1	3	3.07
3	3	33	2	6	-	-	-	-	-	-	-	-	-	-	3.08
47	47	564	40	146	1	1	1	1	1	13	13	34	12	30	3.09
-	-	-	-	-	-	-	-	-	-	-	-	-	-	-	3.10
1	1	1	1	1	-	-	-	-	-	-	-	-	-	-	3.11
-	-	-	-	-	-	-	-	-	-	-	-	-	-	-	3.12
2	2	5	-	-	-	-	-	-	-	-	-	-	-	-	3.13
-	-	-	-	-	-	-	-	-	-	-	-	-	-	-	3.14
-	-	-	-	-	-	-	-	-	-	-	-	-	-	-	3.15
-	-	-	-	-	-	-	-	-	-	-	-	-	-	-	3.16
2	2	3	2	3	-	-	-	-	-	-	-	-	-	-	3.17
1	1	1	1	1	-	-	-	-	-	2	2	7	2	7	3.18
-	-	-	-	-	-	-	-	-	-	-	-	-	-	-	3.19
-	-	-	-	-	-	-	-	-	-	-	-	-	-	-	3.20
23	25	165	19	59	7	7	20	6	8	21	25	101	20	71	4
18	20	151	14	45	6	6	19	5	7	16	20	86	15	56	4.01
5	5	14	5	14	1	1	1	1	1	5	5	15	5	15	4.02
2	5	16	-	-	-	-	-	-	-	1	1	1	-	-	5
-	1	8	-	-	-	-	-	-	-	-	-	-	-	-	5.01
2	2	6	-	-	-	-	-	-	-	-	-	-	-	-	5.02
-	2	2	-	-	-	-	-	-	-	1	1	1	-	-	5.03
185	188	318	-	-	40	42	67	-	-	65	65	159	-	-	6
8	8	34	-	-	2	3	4	-	-	4	4	14	-	-	6.01
105	107	180	-	-	24	25	39	-	-	36	36	82	-	-	6.02
40	40	45	-	-	-	-	-	-	-	6	6	8	-	-	6.03
-	1	-	-	-	-	-	-	-	-	-	-	-	-	-	6.04
32	32	59	-	-	14	14	24	-	-	19	19	55	-	-	6.05
5.	7	29	5	5	2	5	19	1	1	2	3	6	2	3	7
5	6	22	5	5	2	2	11	1	1	2	2	3	2	3	7.01
-	-	-	-	-	-	-	-	-	-	-	-	-	-	-	7.02
-	-	-	-	-	-	-	-	-	-	-	-	-	-	-	7.03
-	-	-	-	-	-	-	-	-	-	-	-	-	-	-	7.04
-	-	-	-	-	-	-	-	-	-	-	-	-	-	-	7.05
-	1	7	-	-	-	3	8	-	-	-	1	3	-	-	7.06
-	3	13	-	-	-	1	1	-	-	2	2	8	-	-	8
-	2	11	-	-	-	-	-	-	-	1	1	5	-	-	8.01
-	-	-	-	-	-	-	-	-	-	-	-	-	-	-	8.02
-	1	2	-	-	-	1	1	-	-	1	1	3	-	-	8.03
25	28	39	20	23	2	2	2	2	2	6	6	12	5	10	9
22	24	31	20	23	2	2	2	2	2	5	5	10	5	10	9.01
2	2	6	-	-	-	-	-	-	-	1	1	2	-	-	9.02
-	-	-	-	-	-	-	-	-	-	-	-	-	-	-	9.03
-	-	-	-	-	-	-	-	-	-	-	-	-	-	-	9.04
-	-	-	-	-	-	-	-	-	-	-	-	-	-	-	9.05
1	2	2	-	-	-	-	-	-	-	-	-	-	-	-	9.08
353	370	1.700	139	430	56	62	117	13	18	120	126	363	49	137	

Segue Tav. 16 - Imprese e unità locali per comune

N. classificazione	RAMI E CLASSI DI ATTIVITÀ ECONOMICA	130. PADERNO FRANCIACORTA					131. PAISCO LOVENO				
		Imprese	Unità locali				Imprese	Unità locali			
			Totale		artigiane			Totale		artigiane	
			N	Addetti	N	Addetti		N	Addetti	N	Addetti
1	Agric., foreste, caccia e pesca	-	-	-	-	-	-	-	-	-	-
1.03	Foreste	-	-	-	-	-	-	-	-	-	-
1.05	Pesca	-	-	-	-	-	-	-	-	-	-
1.06	Attività connesse con l'agricoltura	-	-	-	-	-	-	-	-	-	-
2	Industrie estrattive	-	-	-	-	-	-	-	-	-	-
2.01	Estraz. minerali metalliferi	-	-	-	-	-	-	-	-	-	-
2.02	Estraz. minerali non metalliferi	-	-	-	-	-	-	-	-	-	-
3	Industrie manifatturiere	23	25	538	20	66	4	5	7	3	4
3.01	Ind. alimentari e affini	-	-	-	-	-	2	2	3	2	3
3.02	Ind. del tabacco	-	-	-	-	-	-	-	-	-	-
3.03	Ind. tessili	14	15	456	12	40	-	-	-	-	-
3.04	Ind. vestiario, abbigl., arredam.	2	2	2	2	2	-	-	-	-	-
3.05	Ind. delle calzature	1	1	1	1	1	-	-	-	-	-
3.06	Ind. delle pelli e del cuoio	1	1	19	1	19	-	-	-	-	-
3.07	Ind. del legno	1	1	1	1	1	2	3	4	1	1
3.08	Ind. del mobilio e arredam. in legno	-	-	-	-	-	-	-	-	-	-
3.09	Ind. metallurgiche	-	-	-	-	-	-	-	-	-	-
3.10	Ind. meccaniche	3	3	56	2	2	-	-	-	-	-
3.11	Ind. costruzione mezzi di trasporto	-	-	-	-	-	-	-	-	-	-
3.12	Ind. lavoraz. minerali non metallif.	-	1	2	-	-	-	-	-	-	-
3.13	Ind. chimiche e derivati petrolio e carbone	-	-	-	-	-	-	-	-	-	-
3.14	Ind. della gomma	-	-	-	-	-	-	-	-	-	-
3.15	Ind. produzione di cellulosa per usi tessili e fibre chimiche	-	-	-	-	-	-	-	-	-	-
3.16	Ind. della carta e cartotecnica	-	-	-	-	-	-	-	-	-	-
3.17	Ind. poligrafiche ed editoriali	-	-	-	-	-	-	-	-	-	-
3.18	Ind. foto-fonocinematografiche	1	1	1	1	1	-	-	-	-	-
3.19	Ind. prodotti materie plastiche	-	-	-	-	-	-	-	-	-	-
3.20	Ind. manifatturiere varie	-	-	-	-	-	-	-	-	-	-
4	Costruz. e install. di impianti	9	9	45	7	26	-	1	4	-	-
4.01	Ind. delle costruzioni	7	7	42	5	23	-	1	4	-	-
4.02	Ind. installazione di impianti	2	2	3	2	3	-	-	-	-	-
5	Energ. elettr., vap., gas e acqua	1	1	1	-	-	-	2	16	-	-
5.01	Produzione e distribuz. di energia elettrica, vapore e acqua calda	-	-	-	-	-	-	1	15	-	-
5.02	Produzione e distribuzione di gas	-	-	-	-	-	-	-	-	-	-
5.03	Raccolta e distribuzione di acqua	1	1	1	-	-	-	1	1	-	-
6	Commercio	55	57	81	-	-	20	20	31	-	-
6.01	Commercio all'ingrosso	1	1	2	-	-	-	-	-	-	-
6.02	Commercio al minuto	36	38	52	-	-	12	12	16	-	-
6.03	Commercio ambulante	8	8	9	-	-	-	-	-	-	-
6.04	Intermediari comm., impr. immob., agenz. mediaz., mag. dep. e frig.	-	-	-	-	-	-	-	-	-	-
6.05	Noleggio di beni mobili	-	-	-	-	-	-	-	-	-	-
6.06	Alberghi e pubblici esercizi	10	10	18	-	-	8	8	15	-	-
7	Trasporti e comunicazioni	1	3	6	1	1	-	1	2	-	-
7.01	Trasporti terrestri	1	2	3	1	1	-	-	-	-	-
7.02	Trasp. marittimi, lacuali e fluviali	-	-	-	-	-	-	-	-	-	-
7.03	Trasporti aerei	-	-	-	-	-	-	-	-	-	-
7.04	Attività complement. ai trasporti	-	-	-	-	-	-	-	-	-	-
7.05	Servizi ausiliari dei trasporti	-	-	-	-	-	-	-	-	-	-
7.06	Comunicazioni	-	1	3	-	-	-	1	2	-	-
8	Credito, assicuraz., impr. finanz. controllo, gest. esattor.	-	-	-	-	-	-	1	1	-	-
8.01	Credito	-	-	-	-	-	-	-	-	-	-
8.02	Assicurazione	-	-	-	-	-	-	-	-	-	-
8.03	Impr. finanz. controllo, gest. esatt.	-	-	-	-	-	-	1	1	-	-
9	Servizi	6	6	8	6	8	-	-	-	-	-
9.01	Servizi per l'igiene e la pulizia	6	6	8	6	8	-	-	-	-	-
9.02	Serv. dello spettacolo e ricreativi	-	-	-	-	-	-	-	-	-	-
9.03	Servizi sanitari	-	-	-	-	-	-	-	-	-	-
9.04	Servizi per l'istruzione	-	-	-	-	-	-	-	-	-	-
9.05	Serv. legali, commerciali e tecnici	-	-	-	-	-	-	-	-	-	-
9.08	Serv. vari, non altrove classificati	-	-	-	-	-	-	-	-	-	-
	TOTALE	95	101	679	34	101	24	30	61	3	4

e per ramo e classe di attività economica

132. PAITONE					133. PALAZZOLO SULL'ÒGLIO					134. PARÀTICO					N. classificazione
Imprese	Unità locali				Imprese	Unità locali				Imprese	Unità locali				
	Totale		artigiane			Totale		artigiane			Totale		artigiane		
	N	Addetti	N	Addetti		N	Addetti	N	Addetti		N	Addetti	N	Addetti	
-	-	-	-	-	1	2	12	-	-	1	1	2	1	2	1
-	-	-	-	-	-	-	-	-	-	-	-	-	-	-	1.03
-	-	-	-	-	-	-	-	-	-	1	1	2	1	2	1.05
-	-	-	-	-	1	2	12	-	-	-	-	-	-	-	1.06
12	17	64	7	27	-	-	-	-	-	1	1	1	1	1	2
-	-	-	-	-	-	-	-	-	-	-	-	-	-	-	2.01
12	17	64	7	27	-	-	-	-	-	1	1	1	1	1	2.02
24	26	161	20	82	222	226	3.976	176	660	36	36	646	26	79	3
1	1	6	1	6	6	7	32	4	14	3	3	9	3	9	3.01
-	-	-	-	-	-	-	-	-	-	-	-	-	-	-	3.02
1	1	6	1	6	22	22	608	13	78	5	5	398	1	13	3.03
1	1	9	1	9	33	33	1.052	19	74	3	3	4	3	4	3.04
1	1	1	1	1	5	5	6	5	6	1	1	1	1	1	3.05
-	-	-	-	-	2	2	11	2	11	-	-	-	-	-	3.06
2	2	3	2	3	18	18	39	18	39	6	6	113	4	10	3.07
-	-	-	-	-	4	4	5	4	5	-	-	-	-	-	3.08
-	1	15	-	-	3	3	21	3	21	-	-	-	-	-	3.09
5	5	16	5	16	96	97	1.911	81	298	9	9	24	9	24	3.10
-	-	-	-	-	-	-	-	-	-	1	1	6	-	-	3.11
13	14	105	9	41	6	7	71	5	10	5	5	32	3	11	3.12
-	-	-	-	-	3	3	36	-	-	1	1	6	1	6	3.13
-	-	-	-	-	3	4	8	4	8	2	2	53	1	1	3.14
-	-	-	-	-	-	-	-	-	-	-	-	-	-	-	3.15
-	-	-	-	-	3	3	17	3	17	-	-	-	-	-	3.16
-	-	-	-	-	3	3	13	3	13	-	-	-	-	-	3.17
-	-	-	-	-	4	4	4	4	4	-	-	-	-	-	3.18
-	-	-	-	-	6	6	38	4	21	-	-	-	-	-	3.19
-	-	-	-	-	5	5	104	4	41	-	-	-	-	-	3.20
1	1	1	1	1	35	41	243	26	109	24	26	52	23	40	4
1	1	1	1	1	26	32	209	18	78	20	22	48	19	36	4.01
-	-	-	-	-	9	9	34	8	31	4	4	4	4	4	4.02
1	1	1	-	-	1	3	27	-	-	-	-	-	-	-	5
-	-	-	-	-	-	1	17	-	-	-	-	-	-	-	5.01
-	-	-	-	-	-	1	8	-	-	-	-	-	-	-	5.02
1	1	1	-	-	1	1	2	-	-	-	-	-	-	-	5.03
25	26	38	-	-	386	403	715	-	-	62	68	156	-	-	6
-	-	-	-	-	24	25	87	-	-	5	7	42	-	-	6.01
12	13	20	-	-	248	257	428	-	-	27	30	45	-	-	6.02
-	-	-	-	-	50	50	73	-	-	12	12	15	-	-	6.03
1	1	1	-	-	3	8	7	-	-	1	2	3	-	-	6.04
-	-	-	-	-	1	1	1	-	-	-	-	-	-	-	6.05
12	12	17	-	-	60	62	119	-	-	17	17	51	-	-	6.06
3	4	5	3	3	22	26	142	19	33	9	10	15	9	12	7
3	3	3	3	3	22	23	117	19	33	9	9	12	9	12	7.01
-	-	-	-	-	-	-	-	-	-	-	-	-	-	-	7.02
-	-	-	-	-	-	-	-	-	-	-	-	-	-	-	7.03
-	-	-	-	-	-	1	-	-	-	-	-	-	-	-	7.04
-	-	-	-	-	-	-	-	-	-	-	-	-	-	-	7.05
-	1	2	-	-	-	2	25	-	-	-	1	3	-	-	7.06
-	-	-	-	-	7	11	88	-	-	-	-	-	-	-	8
-	-	-	-	-	1	5	78	-	-	-	-	-	-	-	8.01
-	-	-	-	-	5	5	9	-	-	-	-	-	-	-	8.02
-	-	-	-	-	1	1	1	-	-	-	-	-	-	-	8.03
2	2	2	2	2	50	51	74	41	54	6	6	6	5	5	9
2	2	2	2	2	43	43	58	41	54	5	5	5	5	5	9.01
-	-	-	-	-	4	4	9	-	-	1	1	1	-	-	9.02
-	-	-	-	-	-	-	-	-	-	-	-	-	-	-	9.03
-	-	-	-	-	3	3	5	-	-	-	-	-	-	-	9.04
-	-	-	-	-	-	-	-	-	-	-	-	-	-	-	9.05
-	-	-	-	-	-	1	2	-	-	-	-	-	-	-	9.08
68	77	272	33	115	724	763	5.277	262	856	139	148	878	65	139	

Segue Tav. 16 - Imprese e unità locali per comune

N. classificazione	RAMI E CLASSI DI ATTIVITÀ ECONOMICA	135. PASPARDO					136. PASSIRANO				
		Imprese	Unità locali				Imprese	Unità locali			
			Totale		artigiane			Totale		artigiane	
			N	Addetti	N	Addetti		N	Addetti	N	Addetti
1	Agric., foreste, caccia e pesca	-	-	-	-	-	3	4	7	3	4
1.03	Foreste	-	-	-	-	-	-	-	-	-	-
1.05	Pesca	-	-	-	-	-	-	-	-	-	-
1.06	Attività connesse con l'agricoltura	-	-	-	-	3	4	7	3	4	
2	Industrie estrattive	-	-	-	-	-	-	-	-	-	-
2.01	Estraz. minerali metalliferi	-	-	-	-	-	-	-	-	-	-
2.02	Estraz. minerali non metalliferi	-	-	-	-	-	-	-	-	-	-
3	Industrie manifatturiere	3	3	11	3	11	64	64	549	55	147
3.01	Ind. alimentari e affini	-	-	-	-	-	1	1	4	-	-
3.02	Ind. del tabacco	-	-	-	-	-	-	-	-	-	-
3.03	Ind. tessili	-	-	-	-	-	7	7	12	7	12
3.04	Ind. vestiario, abbigl., arredam.	1	1	9	1	9	4	4	4	4	4
3.05	Ind. delle calzature	-	-	-	-	-	1	1	1	1	1
3.06	Ind. delle pelli e del cuoio	-	-	-	-	-	1	1	2	1	2
3.07	Ind. del legno	2	2	2	2	2	9	9	18	9	18
3.08	Ind. del mobilio e arredam. in legno	-	-	-	-	-	6	6	30	6	30
3.09	Ind. metallurgiche	-	-	-	-	-	1	1	14	1	14
3.10	Ind. meccaniche	-	-	-	-	-	26	26	165	22	55
3.11	Ind. costruzione mezzi di trasporto	-	-	-	-	-	-	-	-	-	-
3.12	Ind. lavoraz. minerali non metallif.	-	-	-	-	-	2	2	4	2	4
3.13	Ind. chimiche e derivati petrolio e carbone	-	-	-	-	-	-	-	-	-	-
3.14	Ind. della gomma	-	-	-	-	-	1	1	196	-	-
3.15	Ind. produzione di cellulosa per usi tessili e fibre chimiche	-	-	-	-	-	-	-	-	-	-
3.16	Ind. della carta e cartotecnica	-	-	-	-	-	-	-	-	-	-
3.17	Ind. poligrafiche ed editoriali	-	-	-	-	-	2	2	22	1	2
3.18	Ind. foto-fono-cinematografiche	-	-	-	-	-	-	-	-	-	-
3.19	Ind. prodotti materie plastiche	-	-	-	-	-	3	3	77	1	5
3.20	Ind. manifatturiere varie	-	-	-	-	-	-	-	-	-	-
4	Costruz. e install. di impianti	1	1	5	1	5	28	29	125	27	111
4.01	Ind. delle costruzioni	1	1	5	1	5	24	25	115	23	101
4.02	Ind. installazione di impianti	-	-	-	-	-	4	4	10	4	10
5	Energ. elettr., vap., gas e acqua	1	1	1	-	-	1	2	7	-	-
5.01	Produzione e distribuz. di energia elettrica, vapore e acqua calda	-	-	-	-	-	-	1	5	-	-
5.02	Produzione e distribuzione di gas	-	-	-	-	-	-	-	-	-	-
5.03	Raccolta e distribuzione di acqua	1	1	1	-	-	1	1	2	-	-
6	Commercio	33	33	34	-	-	97	99	159	-	-
6.01	Commercio all'ingrosso	-	-	-	-	-	4	4	7	-	-
6.02	Commercio al minuto	24	24	25	-	-	64	66	114	-	-
6.03	Commercio ambulante	-	-	-	-	-	9	9	9	-	-
6.04	Intermediari comm., impr. immob., agenz. mediaz., mag. dep. e frig.	-	-	-	-	-	3	3	3	-	-
6.05	Noleggio di beni mobili	-	-	-	-	-	-	-	-	-	-
6.06	Alberghi e pubblici esercizi	9	9	9	-	-	17	17	26	-	-
7	Trasporti e comunicazioni	-	1	2	-	-	5	11	23	5	7
7.01	Trasporti terrestri	-	-	-	-	-	5	7	12	5	7
7.02	Trasp. marittimi, lacuali e fluviali	-	-	-	-	-	-	-	-	-	-
7.03	Trasporti aerei	-	-	-	-	-	-	-	-	-	-
7.04	Attività complement. ai trasporti	-	-	-	-	-	-	1	5	-	-
7.05	Servizi ausiliari dei trasporti	-	-	-	-	-	-	-	-	-	-
7.06	Comunicazioni	-	1	2	-	-	-	3	6	-	-
8	Credito, assicuraz., impr. finanz. controllo, gest. esattor.	-	1	1	-	-	-	3	9	-	-
8.01	Credito	-	-	-	-	-	-	2	8	-	-
8.02	Assicurazione	-	-	-	-	-	-	-	-	-	-
8.03	Impr. finanz. controllo, gest. esatt.	-	1	1	-	-	-	1	1	-	-
9	Servizi	-	-	-	-	-	8	8	9	7	8
9.01	Servizi per l'igiene e la pulizia	-	-	-	-	-	7	7	8	7	8
9.02	Serv. dello spettacolo e ricreativi	-	-	-	-	-	1	1	1	-	-
9.03	Servizi sanitari	-	-	-	-	-	-	-	-	-	-
9.04	Servizi per l'istruzione	-	-	-	-	-	-	-	-	-	-
9.05	Serv. legali, commerciali e tecnici	-	-	-	-	-	-	-	-	-	-
9.08	Serv. vari, non altrove classificati	-	-	-	-	-	-	-	-	-	-
	TOTALE	38	40	54	4	16	206	220	888	97	277

e per ramo e classe di attività economica

137. PAVONE DEL MELLA					138. PÈRTICA ALTA					139. PÈRTICA BASSA					N. classificazione
Imprese	Unità locali				Imprese	Unità locali				Imprese	Unità locali				
	Totale		artigiane			Totale		artigiane			Totale		artigiane		
	N	Addetti	N	Addetti		N	Addetti	N	Addetti		N	Addetti	N	Addetti	
-	-	-	-	-	-	-	-	-	-	-	-	-	-	-	1
-	-	-	-	-	-	-	-	-	-	-	-	-	-	-	1.03
-	-	-	-	-	-	-	-	-	-	-	-	-	-	-	1.05
-	-	-	-	-	-	-	-	-	-	-	-	-	-	-	1.06
-	-	-	-	-	-	-	-	-	-	-	-	-	-	-	2
-	-	-	-	-	-	-	-	-	-	-	-	-	-	-	2.01
-	-	-	-	-	-	-	-	-	-	-	-	-	-	-	2.02
28	28	543	22	119	4	4	37	3	4	5	5	31	3	16	3
2	2	25	1	17	-	-	-	-	-	-	-	-	-	-	3.01
-	-	-	-	-	-	-	-	-	-	-	-	-	-	-	3.02
-	-	-	-	-	-	-	-	-	-	2	2	15	-	-	3.03
1	1	1	1	1	-	-	-	-	-	-	-	-	-	-	3.04
1	1	1	1	1	-	-	-	-	-	-	-	-	-	-	3.05
-	-	-	-	-	-	-	-	-	-	-	-	-	-	-	3.06
6	6	11	6	11	2	2	3	2	3	1	1	1	1	1	3.07
2	2	13	2	13	-	-	-	-	-	-	-	-	-	-	3.08
1	1	2	1	2	-	-	-	-	-	-	-	-	-	-	3.09
12	12	201	9	15	2	2	34	1	1	2	2	15	2	15	3.10
-	-	-	-	-	-	-	-	-	-	-	-	-	-	-	3.11
1	1	5	-	-	-	-	-	-	-	-	-	-	-	-	3.12
-	-	-	-	-	-	-	-	-	-	-	-	-	-	-	3.13
-	-	-	-	-	-	-	-	-	-	-	-	-	-	-	3.14
-	-	-	-	-	-	-	-	-	-	-	-	-	-	-	3.15
-	-	-	-	-	-	-	-	-	-	-	-	-	-	-	3.16
-	-	-	-	-	-	-	-	-	-	-	-	-	-	-	3.17
-	-	-	-	-	-	-	-	-	-	-	-	-	-	-	3.18
-	-	-	-	-	-	-	-	-	-	-	-	-	-	-	3.19
2	2	284	1	59	-	-	-	-	-	-	-	-	-	-	3.20
8	12	50	5	7	4	4	8	4	8	6	6	23	6	23	4
8	12	50	5	7	4	4	8	4	8	6	6	23	6	23	4.01
-	-	-	-	-	-	-	-	-	-	-	-	-	-	-	4.02
1	1	5	-	-	1	1	1	-	-	1	1	1	-	-	5
-	-	-	-	-	-	-	-	-	-	-	-	-	-	-	5.01
-	-	-	-	-	-	-	-	-	-	-	-	-	-	-	5.02
1	1	5	-	-	1	1	1	-	-	1	1	1	-	-	5.03
67	67	99	-	-	31	31	39	-	-	27	28	41	-	-	6
5	5	6	-	-	-	-	-	-	-	-	-	-	-	-	6.01
46	46	69	-	-	13	13	15	-	-	15	15	20	-	-	6.02
4	4	5	-	-	-	-	-	-	-	1	1	1	-	-	6.03
-	-	-	-	-	-	-	-	-	-	-	1	1	-	-	6.04
-	-	-	-	-	-	-	-	-	-	-	-	-	-	-	6.05
12	12	19	-	-	18	18	24	-	-	11	11	19	-	-	6.06
9	11	15	9	10	1	2	4	1	2	-	1	2	-	-	7
8	9	11	8	9	1	1	2	1	2	-	-	-	-	-	7.01
-	-	-	-	-	-	-	-	-	-	-	-	-	-	-	7.02
-	-	-	-	-	-	-	-	-	-	-	-	-	-	-	7.03
1	1	1	1	1	-	-	-	-	-	-	-	-	-	-	7.04
-	-	-	-	-	-	-	-	-	-	-	-	-	-	-	7.05
-	1	3	-	-	-	1	2	-	-	-	1	2	-	-	7.06
-	2	4	-	-	-	-	-	-	-	-	-	-	-	-	8
-	1	3	-	-	-	-	-	-	-	-	-	-	-	-	8.01
-	1	1	-	-	-	-	-	-	-	-	-	-	-	-	8.02
-	-	-	-	-	-	-	-	-	-	-	-	-	-	-	8.03
10	10	13	8	9	-	-	-	-	-	-	-	-	-	-	9
10	10	13	8	9	-	-	-	-	-	-	-	-	-	-	9.01
-	-	-	-	-	-	-	-	-	-	-	-	-	-	-	9.02
-	-	-	-	-	-	-	-	-	-	-	-	-	-	-	9.03
-	-	-	-	-	-	-	-	-	-	-	-	-	-	-	9.04
-	-	-	-	-	-	-	-	-	-	-	-	-	-	-	9.05
-	-	-	-	-	-	-	-	-	-	-	-	-	-	-	9.08
123	131	729	44	145	41	42	89	8	14	39	41	98	9	39	

Segue Tav. 16 - Imprese e unità locali per comune

N. classificazione	RAMI E CLASSI DI ATTIVITÀ ECONOMICA	140. PEZZAZE				141. PIAN CAMUNO					
		Imprese	Unità locali				Imprese	Unità locali			
			Totale		artigiane			Totale		artigiane	
			N	Addetti	N	Addetti		N	Addetti	N	Addetti
1	Agric., foreste, caccia e pesca	-	-	-	-	-	-	-	-	-	
1.03	Foreste	-	-	-	-	-	-	-	-	-	
1.05	Pesca	-	-	-	-	-	-	-	-	-	
1.06	Attività connesse con l'agricoltura	-	-	-	-	-	-	-	-	-	
2	Industrie estrattive	-	1	15	-	-	1	1	4	1	4
2.01	Estraz. minerali metalliferi	-	1	15	-	-	-	-	-	-	-
2.02	Estraz. minerali non metalliferi	-	-	-	-	1	1	4	1	4	
3	Industrie manifatturiere	8	9	28	8	25	31	31	576	25	77
3.01	Ind. alimentari e affini	-	-	-	-	-	2	2	3	2	3
3.02	Ind. del tabacco	-	-	-	-	-	-	-	-	-	-
3.03	Ind. tessili	1	1	3	-	-	1	1	6	1	6
3.04	Ind. vestiario, abbigl., arredam.	-	-	-	-	-	7	7	57	6	36
3.05	Ind. delle calzature	1	1	1	1	1	1	1	1	1	1
3.06	Ind. delle pelli e del cuoio	-	-	-	-	-	-	-	-	-	-
3.07	Ind. del legno	1	1	9	1	9	3	3	9	3	9
3.08	Ind. del mobilio e arredam. in legno	-	-	-	-	-	-	-	-	-	-
3.09	Ind. metallurgiche	-	-	-	-	-	1	1	234	-	-
3.10	Ind. meccaniche	5	6	15	6	15	14	14	241	11	21
3.11	Ind. costruzione mezzi di trasporto	-	-	-	-	-	-	-	-	-	-
3.12	Ind. lavoraz. minerali non metallif.	-	-	-	-	-	-	-	-	-	-
3.13	Ind. chimiche e derivati petrolio e carbone	-	-	-	-	-	2	2	25	1	1
3.14	Ind. della gomma	-	-	-	-	-	-	-	-	-	-
3.15	Ind. produzione di cellulosa per usi tessili e fibre chimiche	-	-	-	-	-	-	-	-	-	-
3.16	Ind. della carta e cartotecnica	-	-	-	-	-	-	-	-	-	-
3.17	Ind. poligrafiche ed editoriali	-	-	-	-	-	-	-	-	-	-
3.18	Ind. foto-fono-cinematografiche	-	-	-	-	-	-	-	-	-	-
3.19	Ind. prodotti materie plastiche	-	-	-	-	-	-	-	-	-	-
3.20	Ind. manifatturiere varie	-	-	-	-	-	-	-	-	-	-
4	Costruz. e install. di impianti	9	10	66	8	45	7	13	69	5	26
4.01	Ind. delle costruzioni	9	10	66	8	45	6	12	68	4	25
4.02	Ind. installazione di impianti	-	-	-	-	-	1	1	1	1	1
5	Energ. elettr., vap., gas e acqua	1	1	1	-	-	-	2	43	-	-
5.01	Produzione e distribuz. di energia elettrica, vapore e acqua calda	-	-	-	-	-	-	1	2	-	-
5.02	Produzione e distribuzione di gas	-	-	-	-	-	-	1	41	-	-
5.03	Raccolta e distribuzione di acqua	1	1	1	-	-	-	-	-	-	-
6	Commercio	47	47	68	-	-	49	52	71	-	-
6.01	Commercio all'ingrosso	2	2	3	-	-	2	2	3	-	-
6.02	Commercio al minuto	28	28	38	-	-	30	33	43	-	-
6.03	Commercio ambulante	3	3	4	-	-	-	-	-	-	-
6.04	Intermediari comm., impr. immob., agenz. mediaz., mag. dep. e frigg.	-	-	-	-	-	-	-	-	-	-
6.05	Noleggio di beni mobili	-	-	-	-	-	-	-	-	-	-
6.06	Alberghi e pubblici esercizi	14	14	23	-	-	17	17	25	-	-
7	Trasporti e comunicazioni	6	8	15	6	11	16	18	52	14	27
7.01	Trasporti terrestri	6	7	13	6	11	16	17	46	14	27
7.02	Trasp. marittimi, lacuali e fluviali	-	-	-	-	-	-	-	-	-	-
7.03	Trasporti aerei	-	-	-	-	-	-	-	-	-	-
7.04	Attività complement. ai trasporti	-	-	-	-	-	-	-	-	-	-
7.05	Servizi ausiliari dei trasporti	-	-	-	-	-	-	-	-	-	-
7.06	Comunicazioni	-	1	2	-	-	-	1	6	-	-
8	Credito, assicuraz., impr. finanz. controllo, gest. esattor.	-	-	-	-	-	-	1	1	-	-
8.01	Credito	-	-	-	-	-	-	-	-	-	-
8.02	Assicurazione	-	-	-	-	-	-	-	-	-	-
8.03	Impr. finanz. controllo, gest. esatt.	-	-	-	-	-	-	1	1	-	-
9	Servizi	-	-	-	-	-	3	3	3	3	3
9.01	Servizi per l'igiene e la pulizia	-	-	-	-	-	3	3	3	3	3
9.02	Serv. dello spettacolo e ricreativi	-	-	-	-	-	-	-	-	-	-
9.03	Servizi sanitari	-	-	-	-	-	-	-	-	-	-
9.04	Servizi per l'istruzione	-	-	-	-	-	-	-	-	-	-
9.05	Serv. legali, commerciali e tecnici	-	-	-	-	-	-	-	-	-	-
9.08	Serv. vari, non altrove classificati	-	-	-	-	-	-	-	-	-	-
	TOTALE	71	76	193	22	81	107	121	819	48	137

e per ramo e classe di attività economica

142. PIANCOGNO					143. PISOGNE					144. POLÀVENO					N. classificazione
Imprese	Unità locali				Imprese	Unità locali				Imprese	Unità locali				
	Totale		artigiane			Totale		artigiane			Totale		artigiane		
	N	Addetti	N	Addetti		N	Addetti	N	Addetti		N	Addetti	N	Addetti	
1	1	4	-	-	-	-	-	-	-	-	-	-	-	1	
-	-	-	-	-	-	-	-	-	-	-	-	-	-	1.03	
1	1	4	-	-	-	-	-	-	-	-	-	-	-	1.05	
-	-	-	-	-	1	1	22	-	-	-	-	-	-	1.06	
-	-	-	-	-	-	-	-	-	-	-	-	-	-	2	
-	-	-	-	-	1	1	22	-	-	-	-	-	-	2.01	
27	28	898	26	79	76	80	1.325	62	223	13	13	30	13	30	2.02
2	2	11	2	11	5	5	16	5	16	1	1	3	1	3	3
1	2	810	1	8	7	7	66	5	16	1	1	1	1	1	3.01
3	3	23	2	6	5	5	20	5	20	1	1	1	1	1	3.02
2	2	3	2	3	2	2	3	2	3	-	-	-	-	-	3.03
-	-	-	-	-	-	-	-	-	-	-	-	-	-	-	3.04
5	5	19	5	19	10	10	27	10	27	4	4	5	4	5	3.05
-	-	-	-	-	3	3	273	2	14	-	-	-	-	-	3.06
-	-	-	-	-	11	13	614	5	52	-	-	-	-	-	3.07
12	12	30	12	30	24	25	204	22	62	4	4	11	4	11	3.08
1	1	1	1	1	5	5	25	4	10	1	1	7	1	7	3.09
-	-	-	-	-	1	1	71	-	-	-	-	-	-	-	3.10
-	-	-	-	-	1	1	2	-	-	-	-	-	-	-	3.11
-	-	-	-	-	-	-	-	-	-	-	-	-	-	-	3.12
-	-	-	-	-	-	-	-	-	-	-	-	-	-	-	3.13
-	-	-	-	-	-	-	-	-	-	-	-	-	-	-	3.14
-	-	-	-	-	1	1	2	1	2	-	-	-	-	-	3.15
1	1	1	1	1	-	1	1	-	-	-	-	-	-	-	3.16
-	-	-	-	-	-	-	-	-	-	-	-	-	-	-	3.17
-	-	-	-	-	1	1	1	1	1	1	1	2	1	2	3.18
9	9	53	8	45	22	25	155	20	63	2	4	23	2	7	3.19
7	7	48	6	40	19	22	150	17	58	2	4	23	2	7	3.20
2	2	5	2	5	3	3	5	3	5	-	-	-	-	-	4
1	1	2	-	-	1	6	74	-	-	-	-	-	-	-	4.01
-	-	-	-	-	-	5	72	-	-	-	-	-	-	-	4.02
1	1	2	-	-	1	1	2	-	-	-	-	-	-	-	5
96	97	192	-	-	185	186	314	-	-	34	36	56	-	-	5.01
6	7	44	-	-	7	7	11	-	-	2	2	2	-	-	5.02
62	62	99	-	-	114	115	182	-	-	18	20	30	-	-	5.03
9	9	12	-	-	8	8	10	-	-	2	2	3	-	-	6
-	-	-	-	-	-	-	-	-	-	-	-	-	-	-	6.01
-	-	-	-	-	-	-	-	-	-	-	-	-	-	-	6.02
19	19	37	-	-	56	56	111	-	-	12	12	21	-	-	6.03
2	4	8	2	3	24	28	98	19	38	1	2	4	1	2	6.04
2	3	5	2	3	22	23	75	18	35	1	1	2	1	2	6.05
-	-	-	-	-	-	-	-	-	-	-	-	-	-	-	6.06
-	-	-	-	-	-	-	-	-	-	-	-	-	-	-	7
-	-	-	-	-	2	2	10	1	3	-	-	-	-	-	7.01
-	1	3	-	-	-	3	13	-	-	-	1	2	-	-	7.02
-	-	-	-	-	-	-	-	-	-	-	-	-	-	-	7.03
-	-	-	-	-	-	-	-	-	-	-	-	-	-	-	7.04
-	-	-	-	-	-	-	-	-	-	-	-	-	-	-	7.05
-	3	5	-	-	2	7	19	-	-	-	-	-	-	-	7.06
-	2	4	-	-	-	3	14	-	-	-	-	-	-	-	8
-	-	-	-	-	2	3	3	-	-	-	-	-	-	-	8.01
-	1	1	-	-	-	1	2	-	-	-	-	-	-	-	8.02
12	12	14	10	10	19	21	28	17	22	-	-	-	-	-	8.03
10	10	10	10	10	17	18	24	17	22	-	-	-	-	-	9
2	2	4	-	-	2	2	3	-	-	-	-	-	-	-	9.01
-	-	-	-	-	-	-	-	-	-	-	-	-	-	-	9.02
-	-	-	-	-	-	1	1	-	-	-	-	-	-	-	9.03
-	-	-	-	-	-	-	-	-	-	-	-	-	-	-	9.04
-	-	-	-	-	-	-	-	-	-	-	-	-	-	-	9.05
148	155	1.176	46	137	330	354	2.035	118	346	50	55	113	16	39	9.08

Segue Tav. 16 - Imprese e unità locali per comune

N. classificazione	RAMI E CLASSI DI ATTIVITÀ ECONOMICA	145. POLPENAZZE DEL GARDA					146. POMPIANO				
		Imprese	Unità locali				Imprese	Unità locali			
			Totale		artigiane			Totale		artigiane	
			N	Addetti	N	Addetti		N	Addetti	N	Addetti
1	Agric., foreste, caccia e pesca	2	2	3	2	3	1	1	2	1	2
1.03	Foreste	-	-	-	-	-	-	-	-	-	-
1.05	Pesca	-	-	-	-	-	-	-	-	-	-
1.06	Attività connesse con l'agricoltura	2	2	3	2	3	1	1	2	1	2
2	Industrie estrattive	-	-	-	-	-	-	-	-	-	-
2.01	Estraz. minerali metalliferi	-	-	-	-	-	-	-	-	-	-
2.02	Estraz. minerali non metalliferi	-	-	-	-	-	-	-	-	-	-
3	Industrie manifatturiere	14	15	56	15	56	29	30	475	23	46
3.01	Ind. alimentari e affini	2	3	10	3	10	3	3	21	2	5
3.02	Ind. del tabacco	-	-	-	-	-	-	-	-	-	-
3.03	Ind. tessili	2	2	33	2	33	-	-	-	-	-
3.04	Ind. vestiario, abbigl., arredam.	4	4	6	4	6	6	6	309	4	7
3.05	Ind. delle calzature	1	1	1	1	1	2	2	2	2	2
3.06	Ind. delle pelli e del cuoio	-	-	-	-	-	-	-	-	-	-
3.07	Ind. del legno	1	1	1	1	1	1	1	4	-	-
3.08	Ind. del mobilio e arredam. in legno	-	-	-	-	-	-	-	-	-	-
3.09	Ind. metallurgiche	-	-	-	-	-	-	-	-	-	-
3.10	Ind. meccaniche	4	4	5	4	5	14	15	124	13	29
3.11	Ind. costruzione mezzi di trasporto	-	-	-	-	-	-	-	-	-	-
3.12	Ind. lavoraz. minerali non metallif.	-	-	-	-	-	-	-	-	-	-
3.13	Ind. chimiche e derivati petrolio e carbone	-	-	-	-	-	-	-	-	-	-
3.14	Ind. della gomma	-	-	-	-	-	1	1	1	1	1
3.15	Ind. produzione di cellulosa per usi tessili e fibre chimiche	-	-	-	-	-	-	-	-	-	-
3.16	Ind. della carta e cartotecnica	-	-	-	-	-	-	-	-	-	-
3.17	Ind. poligrafiche ed editoriali	-	-	-	-	-	-	-	-	-	-
3.18	Ind. foto-fono-cinematografiche	-	-	-	-	-	-	-	-	-	-
3.19	Ind. prodotti materie plastiche	-	-	-	-	-	2	2	14	1	2
3.20	Ind. manifatturiere varie	-	-	-	-	-	-	-	-	-	-
4	Costruz. e install. di impianti	5	5	20	4	17	3	3	37	2	21
4.01	Ind. delle costruzioni	5	5	20	4	17	2	2	29	1	13
4.02	Ind. installazione di impianti	-	-	-	-	-	1	1	8	1	8
5	Energ. elettr., vap., gas e acqua	-	-	-	-	-	-	-	-	-	-
5.01	Produzione e distribuz. di energia elettrica, vapore e acqua calda	-	-	-	-	-	-	-	-	-	-
5.02	Produzione e distribuzione di gas	-	-	-	-	-	-	-	-	-	-
5.03	Raccolta e distribuzione di acqua	-	-	-	-	-	-	-	-	-	-
6	Commercio	34	35	70	-	-	50	50	60	-	-
6.01	Commercio all'ingrosso	5	5	18	-	-	1	1	1	-	-
6.02	Commercio al minuto	17	18	29	-	-	32	32	36	-	-
6.03	Commercio ambulante	3	3	4	-	-	5	5	5	-	-
6.04	Intermediari comm., impr. immob., agenz. mediaz., mag. dep. e frig.	1	1	1	-	-	1	1	3	-	-
6.05	Noleggio di beni mobili	-	-	-	-	-	-	-	-	-	-
6.06	Alberghi e pubblici esercizi	8	8	18	-	-	11	11	15	-	-
7	Trasporti e comunicazioni	1	2	3	1	1	3	4	15	2	4
7.01	Trasporti terrestri	1	1	1	1	1	3	3	11	2	4
7.02	Trasp. marittimi, lacuali e fluviali	-	-	-	-	-	-	-	-	-	-
7.03	Trasporti aerei	-	-	-	-	-	-	-	-	-	-
7.04	Attività complement. ai trasporti	-	-	-	-	-	-	-	-	-	-
7.05	Servizi ausiliari dei trasporti	-	-	-	-	-	-	-	-	-	-
7.06	Comunicazioni	-	1	2	-	-	-	1	4	-	-
8	Credito, assicuraz., impr. finanz. controllo, gest. esattor.	-	1	1	-	-	2	2	6	-	-
8.01	Credito	-	-	-	-	-	1	1	4	-	-
8.02	Assicurazione	-	-	-	-	-	-	-	-	-	-
8.03	Impr. finanz. controllo, gest. esatt.	-	1	1	-	-	1	1	2	-	-
9	Servizi	4	4	4	4	4	6	6	7	5	5
9.01	Servizi per l'igiene e la pulizia	4	4	4	4	4	5	5	5	5	5
9.02	Serv. dello spettacolo e ricreativi	-	-	-	-	-	1	1	2	-	-
9.03	Servizi sanitari	-	-	-	-	-	-	-	-	-	-
9.04	Servizi per l'istruzione	-	-	-	-	-	-	-	-	-	-
9.05	Serv. legali, commerciali e tecnici	-	-	-	-	-	-	-	-	-	-
9.08	Serv. vari, non altrove classificati	-	-	-	-	-	-	-	-	-	-
	TOTALE	60	64	157	26	81	94	96	602	33	78

e per ramo e classe di attività economica

147. PONCARALE					148. PONTE DI LEGNO					149. PONTEVICO					N. classificazione
Imprese	Unità locali				Imprese	Unità locali				Imprese	Unità locali				
	Totale		artigiane			Totale		artigiane			Totale		artigiane		
	N	Addetti	N	Addetti		N	Addetti	N	Addetti		N	Addetti	N	Addetti	
-	-	-	-	-	-	-	-	-	-	3	3	9	2	6	1
-	-	-	-	-	-	-	-	-	-	-	-	-	-	-	1.03
-	-	-	-	-	-	-	-	-	-	1	1	1	1	1	1.05
-	-	-	-	-	-	-	-	-	-	2	2	8	1	5	1.06
-	-	-	-	-	1	1	9	1	9	-	-	-	-	-	2
-	-	-	-	-	-	-	-	-	-	-	-	-	-	-	2.01
-	-	-	-	-	1	1	9	1	9	-	-	-	-	-	2.02
19	19	89	17	50	27	28	68	27	67	76	77	916	59	142	3
2	2	5	2	5	-	-	-	-	-	1	1	5	-	-	3.01
-	-	-	-	-	-	-	-	-	-	-	-	-	-	-	3.02
-	-	-	-	-	1	1	2	1	2	5	5	35	3	4	3.03
3	3	14	2	2	1	1	1	1	1	14	14	297	10	17	3.04
1	1	1	1	1	3	3	3	3	3	5	5	61	3	3	3.05
-	-	-	-	-	-	-	-	-	-	1	1	8	1	8	3.06
2	2	3	2	3	6	6	21	6	21	11	11	37	10	21	3.07
-	-	-	-	-	5	5	12	5	12	-	-	-	-	-	3.08
-	-	-	-	-	-	-	-	-	-	1	1	2	1	2	3.09
9	9	35	9	35	8	9	23	8	22	28	29	238	25	64	3.10
-	-	-	-	-	-	-	-	-	-	2	2	180	-	-	3.11
1	1	27	-	-	-	-	-	-	-	5	5	38	4	15	3.12
1	1	4	1	4	-	-	-	-	-	-	-	-	-	-	3.13
-	-	-	-	-	-	-	-	-	-	-	-	-	-	-	3.14
-	-	-	-	-	-	-	-	-	-	-	-	-	-	-	3.15
-	-	-	-	-	-	-	-	-	-	1	1	7	-	-	3.16
-	-	-	-	-	-	-	-	-	-	2	2	8	2	8	3.17
-	-	-	-	-	2	2	5	2	5	-	-	-	-	-	3.18
-	-	-	-	-	-	-	-	-	-	-	-	-	-	-	3.19
-	-	-	-	-	1	1	1	1	1	-	-	-	-	-	3.20
5	8	41	3	4	15	18	128	14	70	13	13	202	11	48	4
4	7	40	2	3	12	14	111	11	63	11	11	57	10	45	4.01
1	1	1	1	1	3	4	17	3	7	2	2	145	1	3	4.02
-	-	-	-	-	1	2	5	-	-	1	2	9	-	-	5
-	-	-	-	-	-	1	3	-	-	-	1	5	-	-	5.01
-	-	-	-	-	-	-	-	-	-	-	-	-	-	-	5.02
-	-	-	-	-	1	1	2	-	-	1	1	4	-	-	5.03
54	58	88	-	-	141	141	376	-	-	149	149	256	-	-	6
1	1	1	-	-	-	-	-	-	-	8	8	13	-	-	6.01
35	38	60	-	-	70	70	125	-	-	85	85	152	-	-	6.02
4	4	4	-	-	-	-	-	-	-	16	16	19	-	-	6.03
-	-	-	-	-	-	-	-	-	-	2	2	2	-	-	6.04
-	-	-	-	-	-	-	-	-	-	-	-	-	-	-	6.05
14	15	23	-	-	71	71	251	-	-	38	38	70	-	-	6.06
2	4	9	2	2	9	13	72	7	12	10	11	21	10	14	7
2	3	6	2	2	9	12	65	7	12	10	10	14	10	14	7.01
-	-	-	-	-	-	-	-	-	-	-	-	-	-	-	7.02
-	-	-	-	-	-	-	-	-	-	-	-	-	-	-	7.03
-	-	-	-	-	-	-	-	-	-	-	-	-	-	-	7.04
-	-	-	-	-	-	-	-	-	-	-	-	-	-	-	7.05
-	1	3	-	-	-	1	7	-	-	-	1	7	-	-	7.06
-	1	1	-	-	-	3	7	-	-	-	3	10	-	-	8
-	-	-	-	-	-	2	5	-	-	-	2	8	-	-	8.01
-	-	-	-	-	-	-	-	-	-	-	-	-	-	-	8.02
-	1	1	-	-	-	1	2	-	-	-	1	2	-	-	8.03
4	4	4	4	4	10	10	17	9	14	22	22	30	18	21	9
4	4	4	4	4	9	9	14	9	14	18	18	21	18	21	9.01
-	-	-	-	-	1	1	3	-	-	3	3	6	-	-	9.02
-	-	-	-	-	-	-	-	-	-	-	-	-	-	-	9.03
-	-	-	-	-	-	-	-	-	-	1	1	3	-	-	9.04
-	-	-	-	-	-	-	-	-	-	-	-	-	-	-	9.05
-	-	-	-	-	-	-	-	-	-	-	-	-	-	-	9.08
84	94	232	26	60	204	216	682	58	172	274	280	1.453	100	231	

Segue Tav. 16 - Imprese e unità locali per comune

N. classifica- zione	RAMI E CLASSI DI ATTIVITÀ ECONOMICA	150. PONTÒGLIO					151. POZZOLENGO				
		Imprese	Unità locali				Imprese	Unità locali			
			Totale		artigiane			Totale		artigiane	
			N	Addetti	N	Addetti		N	Addetti	N	Addetti
1	Agric., foreste, caccia e pesca	1	1	2	1	2	5	5	10	3	7
1.03	Foreste.	-	-	-	-	-	-	-	-	-	-
1.05	Pesca.	-	-	-	-	-	-	-	-	-	-
1.06	Attività connesse con l'agricoltura	1	1	2	1	2	5	5	10	3	7
2	Industrie estrattive	-	-	-	-	-	-	-	-	-	-
2.01	Estraz. minerali metalliferi.	-	-	-	-	-	-	-	-	-	-
2.02	Estraz. minerali non metalliferi.	-	-	-	-	-	-	-	-	-	-
3	Industrie manifatturiere.	27	28	648	22	88	56	64	251	53	133
3.01	Ind. alimentari e affini.	5	5	45	4	21	2	4	8	2	6
3.02	Ind. del tabacco.	-	-	-	-	-	-	-	-	-	-
3.03	Ind. tessili.	-	1	343	-	-	10	11	90	8	24
3.04	Ind. vestiario, abbigl., arredam.	2	2	13	2	13	13	17	20	15	18
3.05	Ind. delle calzature.	-	-	-	-	-	3	3	24	3	24
3.06	Ind. delle pelli e del cuoio.	1	1	3	1	3	1	1	1	1	1
3.07	Ind. del legno.	3	3	10	3	10	6	7	24	5	6
3.08	Ind. del mobilio e arredam. in legno	-	-	-	-	-	3	3	15	2	5
3.09	Ind. metallurgiche.	-	-	-	-	-	-	-	-	-	-
3.10	Ind. meccaniche.	13	13	218	10	38	17	17	64	16	44
3.11	Ind. costruzione mezzi di trasporto	-	-	-	-	-	-	-	-	-	-
3.12	Ind. lavoraz. minerali non metallif.	2	2	15	1	2	-	-	-	-	-
3.13	Ind. chimiche e derivati petrolio e carbone.	-	-	-	-	-	-	-	-	-	-
3.14	Ind. della gomma.	-	-	-	-	-	-	-	-	-	-
3.15	Ind. produzione di cellulosa per usi tessili e fibre chimiche.	-	-	-	-	-	-	-	-	-	-
3.16	Ind. della carta e cartotecnica.	-	-	-	-	-	-	-	-	-	-
3.17	Ind. poligrafiche ed editoriali.	1	1	1	1	1	1	1	5	1	5
3.18	Ind. foto-fono-cinematografiche.	-	-	-	-	-	-	-	-	-	-
3.19	Ind. prodotti materie plastiche.	-	-	-	-	-	-	-	-	-	-
3.20	Ind. manifatturiere varie.	-	-	-	-	-	-	-	-	-	-
4	Costruz. e install. di impianti	2	2	14	2	14	25	26	54	25	52
4.01	Ind. delle costruzioni.	2	2	14	2	14	19	20	46	19	44
4.02	Ind. installazione di impianti.	-	-	-	-	-	6	6	8	6	8
5	Energ. elettr., vap., gas e acqua	-	-	-	-	-	1	1	1	-	-
5.01	Produzione e distribuz. di energia elettrica, vapore e acqua calda.	-	-	-	-	-	-	-	-	-	-
5.02	Produzione e distribuzione di gas	-	-	-	-	-	-	-	-	-	-
5.03	Raccolta e distribuzione di acqua.	-	-	-	-	-	1	1	1	-	-
6	Commercio	115	116	206	-	-	75	84	140	-	-
6.01	Commercio all'ingrosso.	4	4	24	-	-	7	7	30	-	-
6.02	Commercio al minuto.	79	79	125	-	-	39	46	66	-	-
6.03	Commercio ambulante.	12	12	17	-	-	14	14	21	-	-
6.04	Intermediari comm., impr. immob., agenz. mediaz., mag. dep. e frig.	-	1	-	-	-	-	-	-	-	-
6.05	Noleggio di beni mobili.	-	-	-	-	-	1	1	1	-	-
6.06	Alberghi e pubblici esercizi.	20	20	40	-	-	14	16	22	-	-
7	Trasporti e comunicazioni	1	2	7	-	-	13	14	20	12	15
7.01	Trasporti terrestri.	1	1	2	-	-	13	13	17	12	15
7.02	Trasp. marittimi, lacuali e fluviali.	-	-	-	-	-	-	-	-	-	-
7.03	Trasporti aerei.	-	-	-	-	-	-	-	-	-	-
7.04	Attività complement. ai trasporti	-	-	-	-	-	-	-	-	-	-
7.05	Servizi ausiliari dei trasporti.	-	-	-	-	-	-	-	-	-	-
7.06	Comunicazioni.	-	1	5	-	-	-	1	3	-	-
8	Credito, assicuraz., impr. fi- nanz. controllo, gest. esattor.	-	-	-	-	-	-	2	3	-	-
8.01	Credito.	-	-	-	-	-	-	1	2	-	-
8.02	Assicurazione.	-	-	-	-	-	-	-	-	-	-
8.03	Impr. finanz. controllo, gest. esatt.	-	-	-	-	-	-	1	1	-	-
9	Servizi	15	15	21	13	16	6	8	11	5	5
9.01	Servizi per l'igiene e la pulizia.	14	14	19	13	16	4	6	6	5	5
9.02	Serv. dello spettacolo e ricreativi	1	1	2	-	-	2	2	5	-	-
9.03	Servizi sanitari.	-	-	-	-	-	-	-	-	-	-
9.04	Servizi per l'istruzione.	-	-	-	-	-	-	-	-	-	-
9.05	Serv. legali, commerciali e tecnici	-	-	-	-	-	-	-	-	-	-
9.08	Serv. vari, non altrove classificati.	-	-	-	-	-	-	-	-	-	-
	TOTALE	161	164	898	38	120	181	204	490	98	212

e per ramo e classe di attività economica

152. PRALBOINO					153. PRESÈGLIE					154. PRÈSTINE					N. classificazione
Imprese	Unità locali				Imprese	Unità locali				Imprese	Unità locali				
	Totale		artigiane			Totale		artigiane			Totale		artigiane		
	N	Addetti	N	Addetti		N	Addetti	N	Addetti		N	Addetti	N	Addetti	
2	2	3	2	3	-	-	-	-	-	1	1	2	-	-	1
-	-	-	-	-	-	-	-	-	-	-	-	-	-	-	1.03
-	-	-	-	-	-	-	-	-	-	-	-	-	-	-	1.05
2	2	3	2	3	-	-	-	-	-	1	1	2	-	-	1.06
-	-	-	-	-	-	-	-	-	-	1	1	1	1	1	2
-	-	-	-	-	-	-	-	-	-	-	-	-	-	-	2.01
-	-	-	-	-	-	-	-	-	-	1	1	1	1	1	2.02
62	63	223	59	95	25	25	75	24	51	6	6	6	6	6	3
1	1	1	1	1	3	3	4	3	4	-	-	-	-	-	3.01
11	11	11	11	11	-	-	-	-	-	-	-	-	-	-	3.02
18	18	124	16	17	1	1	1	1	1	4	4	4	4	4	3.03
2	2	11	2	11	-	-	-	-	-	-	-	-	-	-	3.04
-	-	-	-	-	-	-	-	-	-	-	-	-	-	-	3.05
5	5	9	5	9	5	5	14	5	14	2	2	2	2	2	3.06
1	1	8	1	8	-	-	-	-	-	-	-	-	-	-	3.07
-	-	-	-	-	2	2	27	1	3	-	-	-	-	-	3.08
21	22	37	22	37	12	12	26	12	26	-	-	-	-	-	3.09
-	-	-	-	-	-	-	-	-	-	-	-	-	-	-	3.10
3	3	22	1	1	1	1	1	1	1	-	-	-	-	-	3.11
-	-	-	-	-	-	-	-	-	-	-	-	-	-	-	3.12
-	-	-	-	-	-	-	-	-	-	-	-	-	-	-	3.13
-	-	-	-	-	-	-	-	-	-	-	-	-	-	-	3.14
-	-	-	-	-	-	-	-	-	-	-	-	-	-	-	3.15
-	-	-	-	-	-	-	-	-	-	-	-	-	-	-	3.16
-	-	-	-	-	-	-	-	-	-	-	-	-	-	-	3.17
-	-	-	-	-	-	-	-	-	-	-	-	-	-	-	3.18
-	-	-	-	-	1	1	2	1	2	-	-	-	-	-	3.19
-	-	-	-	-	-	-	-	-	-	-	-	-	-	-	3.20
18	22	82	14	24	8	8	20	8	20	1	2	9	1	6	4
13	17	77	9	19	6	6	17	6	17	1	2	9	1	6	4.01
5	5	5	5	5	2	2	3	2	3	-	-	-	-	-	4.02
2	3	17	-	-	-	-	-	-	-	1	3	3	-	-	5
-	1	9	-	-	-	-	-	-	-	-	1	1	-	-	5.01
-	-	-	-	-	-	-	-	-	-	-	-	-	-	-	5.02
2	2	8	-	-	-	-	-	-	-	1	2	2	-	-	5.03
78	81	143	-	-	27	27	30	-	-	13	13	18	-	-	6
3	3	3	-	-	-	-	-	-	-	-	-	-	-	-	6.01
43	45	86	-	-	16	16	19	-	-	5	5	6	-	-	6.02
14	14	14	-	-	-	-	-	-	-	-	-	-	-	-	6.03
2	3	4	-	-	-	-	-	-	-	-	-	-	-	-	6.04
16	16	36	-	-	11	11	11	-	-	8	8	12	-	-	6.05
4	7	28	4	7	2	3	4	2	2	3	4	6	3	4	7
4	6	24	4	7	2	2	2	2	2	2	2	3	2	3	7.01
-	-	-	-	-	-	-	-	-	-	-	-	-	-	-	7.02
-	-	-	-	-	-	-	-	-	-	-	-	-	-	-	7.03
-	-	-	-	-	-	-	-	-	-	1	1	1	1	1	7.04
-	-	-	-	-	-	-	-	-	-	-	-	-	-	-	7.05
-	1	4	-	-	-	1	2	-	-	-	1	2	-	-	7.06
-	3	10	-	-	-	-	-	-	-	-	-	-	-	-	8
-	2	9	-	-	-	-	-	-	-	-	-	-	-	-	8.01
-	-	-	-	-	-	-	-	-	-	-	-	-	-	-	8.02
-	1	1	-	-	-	-	-	-	-	-	-	-	-	-	8.03
14	14	19	10	12	-	-	-	-	-	-	-	-	-	-	9
11	11	14	10	12	-	-	-	-	-	-	-	-	-	-	9.01
1	1	3	-	-	-	-	-	-	-	-	-	-	-	-	9.02
-	-	-	-	-	-	-	-	-	-	-	-	-	-	-	9.03
1	1	1	-	-	-	-	-	-	-	-	-	-	-	-	9.04
-	-	-	-	-	-	-	-	-	-	-	-	-	-	-	9.05
1	1	1	-	-	-	-	-	-	-	-	-	-	-	-	9.08
180	195	525	89	141	62	63	129	34	73	26	30	45	11	17	

Segue Tav. 16 - Imprese e unità locali per comune

N. classificazione	RAMI E CLASSI DI ATTIVITÀ ECONOMICA	155. PREVALLE					156. PROVÀGLIO D'ISEO				
		Imprese	Unità locali				Imprese	Unità locali			
			Totale		artigiane			Totale		artigiane	
			N	Addetti	N	Addetti		N	Addetti	N	Addetti
1	Agric., foreste, caccia e pesca	2	2	4	2	4	1	1	1	1	1
1.03	Foreste	-	-	-	-	-	-	-	-	-	-
1.05	Pesca	-	-	-	-	-	-	-	-	-	-
1.06	Attività connesse con l'agricoltura	2	2	4	2	4	1	1	1	1	1
2	Industrie estrattive	1	2	15	1	-	-	-	-	-	-
2.01	Estraz. minerali metalliferi	-	-	-	-	-	-	-	-	-	-
2.02	Estraz. minerali non metalliferi	1	2	15	-	-	-	-	-	-	-
3	Industrie manifatturiere	61	62	579	48	163	52	52	293	47	178
3.01	Ind. alimentari e affini	3	4	18	2	5	4	4	12	4	12
3.02	Ind. del tabacco	-	-	-	-	-	-	-	-	-	-
3.03	Ind. tessili	3	3	28	2	8	3	3	54	2	27
3.04	Ind. vestiario, abbigl., arredam.	2	2	2	2	2	6	6	11	6	11
3.05	Ind. delle calzature	-	-	-	-	-	-	-	-	-	-
3.06	Ind. delle pelli e del cuoio	-	-	-	-	-	-	-	-	-	-
3.07	Ind. del legno	2	2	6	2	6	4	4	7	4	7
3.08	Ind. del mobilio e arredam. in legno	6	6	13	6	13	3	3	15	3	15
3.09	Ind. metallurgiche	2	2	24	-	-	1	1	2	1	2
3.10	Ind. meccaniche	30	30	370	26	88	24	24	93	24	93
3.11	Ind. costruzione mezzi di trasporto	2	2	35	-	-	3	3	36	2	9
3.12	Ind. lavoraz. minerali non metallif.	7	7	36	6	19	-	-	-	-	-
3.13	Ind. chimiche e derivati petrolio e carbone	-	-	-	-	-	-	-	-	-	-
3.14	Ind. della gomma	-	-	-	-	-	-	-	-	-	-
3.15	Ind. produzione di cellulosa per usi tessili e fibre chimiche	-	-	-	-	-	-	-	-	-	-
3.16	Ind. della carta e cartotecnica	1	1	20	1	20	-	-	-	-	-
3.17	Ind. poligrafiche ed editoriali	-	-	-	-	-	-	-	-	-	-
3.18	Ind. foto-fono-cinematografiche	1	1	2	1	2	1	1	2	1	2
3.19	Ind. prodotti materie plastiche	2	2	25	-	-	3	3	61	-	-
3.20	Ind. manifatturiere varie	-	-	-	-	-	-	-	-	-	-
4	Costruz. e install. di impianti	25	26	98	23	71	12	12	39	12	39
4.01	Ind. delle costruzioni	21	22	91	19	64	11	11	38	11	38
4.02	Ind. installazione di impianti	4	4	7	4	7	1	1	1	1	1
5	Energ. elettr., vap., gas e acqua	2	4	7	-	-	1	1	3	-	-
5.01	Produzione e distribuz. di energia elettrica, vapore e acqua calda	-	2	4	-	-	-	-	-	-	-
5.02	Produzione e distribuzione di gas	1	1	1	-	-	-	-	-	-	-
5.03	Raccolta e distribuzione di acqua	1	1	2	-	-	1	1	3	-	-
6	Commercio	91	91	123	-	-	94	94	135	-	-
6.01	Commercio all'ingrosso	12	12	26	-	-	3	3	4	-	-
6.02	Commercio al minuto	51	51	66	-	-	62	62	89	-	-
6.03	Commercio ambulante	11	11	11	-	-	10	10	15	-	-
6.04	Intermediari comm., impr. immob., agenz. mediaz., mag. dep. e frig.	-	-	-	-	-	-	-	-	-	-
6.05	Noleggio di beni mobili	-	-	-	-	-	-	-	-	-	-
6.06	Alberghi e pubblici esercizi	17	17	20	-	-	19	19	27	-	-
7	Trasporti e comunicazioni	3	5	16	2	2	7	9	25	5	5
7.01	Trasporti terrestri	3	4	11	2	2	7	8	19	5	5
7.02	Trasp. marittimi, lacuali e fluviali	-	-	-	-	-	-	-	-	-	-
7.03	Trasporti aerei	-	-	-	-	-	-	-	-	-	-
7.04	Attività complement. ai trasporti	-	-	-	-	-	-	-	-	-	-
7.05	Servizi ausiliari dei trasporti	-	-	-	-	-	-	-	-	-	-
7.06	Comunicazioni	-	1	5	-	-	-	1	6	-	-
8	Credito, assicuraz., impr. finanz. controllo, gest. esattor.	1	2	5	-	-	-	1	3	-	-
8.01	Credito	-	1	3	-	-	-	1	3	-	-
8.02	Assicurazione	-	-	-	-	-	-	-	-	-	-
8.03	Impr. finanz. controllo, gest. esatt.	1	1	2	-	-	-	-	-	-	-
9	Servizi	8	9	11	8	10	10	10	15	9	13
9.01	Servizi per l'igiene e la pulizia	8	9	11	8	10	9	9	13	9	13
9.02	Serv. dello spettacolo e ricreativi	-	-	-	-	-	1	1	2	-	-
9.03	Servizi sanitari	-	-	-	-	-	-	-	-	-	-
9.04	Servizi per l'istruzione	-	-	-	-	-	-	-	-	-	-
9.05	Serv. legali, commerciali e tecnici	-	-	-	-	-	-	-	-	-	-
9.08	Serv. vari, non altrove classificati	-	-	-	-	-	-	-	-	-	-
	TOTALE	194	203	858	83	250	177	180	514	74	236

e per ramo e classe di attività economica

157. PROVÀGLIO VAL SÀBBIA					158. PUEGNAGO SUL GARDA					159. QUINZANO D'ÒGLIO					N. classificazione
Imprese	Unità locali				Imprese	Unità locali				Imprese	Unità locali				
	Totale		artigiane			Totale		artigiane			Totale		artigiane		
	N	Addetti	N	Addetti		N	Addetti	N	Addetti		N	Addetti	N	Addetti	
-	-	-	-	-	3	3	4	-	-	2	2	4	-	-	1
-	-	-	-	-	-	-	-	-	-	-	-	-	-	-	1.03
-	-	-	-	-	-	-	-	-	-	-	-	-	-	-	1.05
-	-	-	-	-	3	3	4	-	-	2	2	4	-	-	1.06
-	-	-	-	-	-	-	-	-	-	1	1	2	1	2	2
-	-	-	-	-	-	-	-	-	-	-	-	-	-	-	2.01
-	-	-	-	-	-	-	-	-	-	1	1	2	1	2	2.02
-	1	46	-	-	8	8	160	4	25	76	77	1.142	68	231	3
-	-	-	-	-	-	-	-	-	-	3	3	6	3	6	3.01
-	-	-	-	-	-	-	-	-	-	9	9	817	6	35	3.02
-	-	-	-	-	1	1	2	1	2	5	5	5	5	5	3.03
-	-	-	-	-	1	1	43	-	-	2	2	2	2	2	3.04
-	-	-	-	-	-	-	-	-	-	1	1	15	1	15	3.05
-	-	-	-	-	1	1	3	1	3	9	9	21	9	21	3.06
-	-	-	-	-	-	-	-	-	-	2	2	2	2	2	3.07
-	-	-	-	-	1	1	11	-	-	2	2	18	2	18	3.08
-	1	46	-	-	3	3	87	2	20	38	38	219	35	109	3.09
-	-	-	-	-	-	-	-	-	-	-	-	-	-	-	3.10
-	-	-	-	-	-	-	-	-	-	2	2	18	1	2	3.11
-	-	-	-	-	-	-	-	-	-	-	-	-	-	-	3.12
-	-	-	-	-	-	-	-	-	-	-	1	-	-	-	3.13
-	-	-	-	-	-	-	-	-	-	-	-	-	-	-	3.14
-	-	-	-	-	-	-	-	-	-	-	-	-	-	-	3.15
-	-	-	-	-	1	1	14	-	-	-	-	-	-	-	3.16
-	-	-	-	-	-	-	-	-	-	-	-	-	-	-	3.17
-	-	-	-	-	-	-	-	-	-	-	-	-	-	-	3.18
-	-	-	-	-	-	-	-	-	-	3	3	19	2	16	3.19
-	-	-	-	-	-	-	-	-	-	-	-	-	-	-	3.20
1	1	3	1	3	3	4	13	3	10	28	42	183	16	31	4
1	1	3	1	3	3	4	13	3	10	25	39	179	13	27	4.01
-	-	-	-	-	-	-	-	-	-	3	3	4	3	4	4.02
-	-	-	-	-	-	-	-	-	-	1	2	8	-	-	5
-	-	-	-	-	-	-	-	-	-	-	1	6	-	-	5.01
-	-	-	-	-	-	-	-	-	-	-	-	2	-	-	5.02
-	-	-	-	-	-	-	-	-	-	1	1	2	-	-	5.03
19	19	30	-	-	41	42	104	-	-	117	120	215	-	-	6
-	-	-	-	-	18	19	65	-	-	10	10	54	-	-	6.01
8	8	11	-	-	13	13	21	-	-	78	81	116	-	-	6.02
-	-	-	-	-	4	4	4	-	-	4	4	5	-	-	6.03
-	-	-	-	-	-	-	-	-	-	1	1	1	-	-	6.04
-	-	-	-	-	-	-	-	-	-	-	-	-	-	-	6.05
11	11	19	-	-	6	6	14	-	-	24	24	39	-	-	6.06
1	2	3	1	1	2	3	4	2	2	8	9	24	6	13	7
1	1	1	1	1	2	2	2	2	2	8	8	18	6	13	7.01
-	-	-	-	-	-	-	-	-	-	-	-	-	-	-	7.02
-	-	-	-	-	-	-	-	-	-	-	-	-	-	-	7.03
-	-	-	-	-	-	-	-	-	-	-	-	-	-	-	7.04
-	-	-	-	-	-	-	-	-	-	-	-	-	-	-	7.05
-	1	2	-	-	-	1	2	-	-	-	1	6	-	-	7.06
-	1	1	-	-	1	1	2	-	-	1	4	11	-	-	8
-	-	-	-	-	-	-	-	-	-	-	2	9	-	-	8.01
-	-	-	-	-	-	-	-	-	-	1	1	1	-	-	8.02
-	1	1	-	-	1	1	2	-	-	-	1	1	-	-	8.03
-	-	-	-	-	-	-	-	-	-	18	20	26	14	17	9
-	-	-	-	-	-	-	-	-	-	14	15	18	14	17	9.01
-	-	-	-	-	-	-	-	-	-	1	2	4	-	-	9.02
-	-	-	-	-	-	-	-	-	-	-	-	-	-	-	9.03
-	-	-	-	-	-	-	-	-	-	1	1	2	-	-	9.04
-	-	-	-	-	-	-	-	-	-	-	-	-	-	-	9.05
-	-	-	-	-	-	-	-	-	-	2	2	2	-	-	9.08
21	24	83	2	4	58	61	287	9	37	252	277	1.615	105	294	

Segue Tav. 16 - Imprese e unità locali per comune

N. classificazione	RAMI E CLASSI DI ATTIVITÀ ECONOMICA	160. REMEDELLO					161. REZZATO				
		Imprese	Unità locali				Imprese	Unità locali			
			Totale		artigiane			Totale		artigiane	
			N	Addetti	N	Addetti		N	Addetti	N	Addetti
1	Agric., foreste, caccia e pesca	6	6	9	6	9	1	1	6	-	-
1.03	Foreste	-	-	-	-	-	-	-	-	-	-
1.05	Pesca	-	-	-	-	-	-	-	-	-	-
1.06	Attività connesse con l'agricoltura	6	6	9	6	9	1	1	6	-	-
2	Industrie estrattive	-	-	-	-	-	2	5	39	1	8
2.01	Estraz. minerali metalliferi	-	-	-	-	-	-	-	-	-	-
2.02	Estraz. minerali non metalliferi	-	-	-	-	-	2	5	39	1	8
3	Industrie manifatturiere	43	45	468	38	99	173	183	2.759	135	587
3.01	Ind. alimentari e affini	3	4	32	3	11	11	13	94	10	37
3.02	Ind. del tabacco	-	-	-	-	-	-	-	-	-	-
3.03	Ind. tessili	10	10	62	9	34	19	19	242	14	82
3.04	Ind. vestiario, abbigl., arredam.	4	4	4	4	4	4	4	151	3	3
3.05	Ind. delle calzature	4	4	10	4	10	4	4	4	4	4
3.06	Ind. delle pelli e del cuoio	-	-	-	-	-	-	-	-	-	-
3.07	Ind. del legno	6	6	14	6	14	12	12	174	10	28
3.08	Ind. del mobilio e arredam. in legno	-	-	-	-	-	2	2	57	1	2
3.09	Ind. metallurgiche	1	1	5	-	-	2	2	23	1	9
3.10	Ind. meccaniche	15	15	170	12	26	59	62	578	52	200
3.11	Ind. costruzione mezzi di trasporto	-	-	-	-	-	11	11	265	6	45
3.12	Ind. lavoraz. minerali non metallif.	-	-	-	-	-	40	45	952	27	146
3.13	Ind. chimiche e derivati petrolio e carbone	-	-	-	-	-	1	1	3	1	3
3.14	Ind. della gomma	-	-	-	-	-	1	1	4	1	4
3.15	Ind. produzione di cellulosa per usi tessili e fibre chimiche	-	-	-	-	-	-	-	-	-	-
3.16	Ind. della carta e cartotecnica	-	-	-	-	-	1	1	8	1	8
3.17	Ind. poligrafiche ed editoriali	-	-	-	-	-	-	-	-	-	-
3.18	Ind. foto-fono-cinematografiche	-	-	-	-	-	2	2	5	2	5
3.19	Ind. prodotti materie plastiche	-	-	-	-	-	4	4	199	2	11
3.20	Ind. manifatturiere varie	-	1	171	-	-	-	-	-	-	-
4	Costruz. e install. di impianti	14	15	52	12	31	24	29	214	18	60
4.01	Ind. delle costruzioni	9	10	43	7	22	17	21	198	11	47
4.02	Ind. installazione di impianti	5	5	9	5	9	7	8	16	7	13
5	Energ. elettr., vap., gas e acqua	-	-	-	-	-	1	2	3	-	-
5.01	Produzione e distribuz. di energia elettrica, vapore e acqua calda	-	-	-	-	-	-	-	-	-	-
5.02	Produzione e distribuzione di gas	-	-	-	-	-	-	1	1	-	-
5.03	Raccolta e distribuzione di acqua	-	-	-	-	-	1	1	2	-	-
6	Commercio	68	68	110	-	-	208	218	491	-	-
6.01	Commercio all'ingrosso	5	5	9	-	-	9	11	86	-	-
6.02	Commercio al minuto	39	39	63	-	-	148	152	258	-	-
6.03	Commercio ambulante	6	6	6	-	-	18	18	23	-	-
6.04	Intermediari comm., impr. immob., agenz. mediaz., mag. dep. e frig.	3	3	3	-	-	-	1	1	-	-
6.05	Noleggio di beni mobili	-	-	-	-	-	-	-	-	-	-
6.06	Alberghi e pubblici esercizi	15	15	29	-	-	33	36	123	-	-
7	Trasporti e comunicazioni	7	10	19	7	8	21	25	147	19	29
7.01	Trasporti terrestri	7	8	14	7	8	21	23	133	19	29
7.02	Trasp. marittimi, lacuali e fluviali	-	-	-	-	-	-	-	-	-	-
7.03	Trasporti aerei	-	-	-	-	-	-	-	-	-	-
7.04	Attività complement. ai trasporti	-	-	-	-	-	-	-	-	-	-
7.05	Servizi ausiliari dei trasporti	-	-	-	-	-	-	-	-	-	-
7.06	Comunicazioni	-	2	5	-	-	-	2	14	-	-
8	Credito, assicuraz., impr. finanz. controllo, gest. esattor.	1	2	4	-	-	2	5	20	-	-
8.01	Credito	-	1	3	-	-	-	2	14	-	-
8.02	Assicurazione	-	-	-	-	-	2	2	4	-	-
8.03	Impr. finanz. controllo, gest. esatt.	1	1	1	-	-	-	1	2	-	-
9	Servizi	7	7	10	5	7	27	29	50	22	29
9.01	Servizi per l'igiene e la pulizia	5	5	7	5	7	22	24	36	22	29
9.02	Serv. dello spettacolo e ricreativi	1	1	1	-	-	3	3	10	-	-
9.03	Servizi sanitari	-	-	-	-	-	-	-	-	-	-
9.04	Servizi per l'istruzione	-	-	-	-	-	2	2	4	-	-
9.05	Serv. legali, commerciali e tecnici	-	-	-	-	-	-	-	-	-	-
9.08	Serv. vari, non altrove classificati	1	1	2	-	-	-	-	-	-	-
	TOTALE	146	153	672	68	154	459	497	3.729	195	713

e per ramo e classe di attività economica

162. ROCCAFRANCA					163. RODENGO-SAIANO					164. ROÈ VOLCIANO					N. classificazione
Imprese	Unità locali				Imprese	Unità locali				Imprese	Unità locali				
	Totale		artigiane			Totale		artigiane			Totale		artigiane		
	N	Addetti	N	Addetti		N	Addetti	N	Addetti		N	Addetti	N	Addetti	
2	3	12	2	5	1	1	1	1	1	2	2	3	1	1	1
-	-	-	-	-	-	-	-	-	-	-	-	-	-	-	1.03
-	-	-	-	-	-	-	-	-	-	-	-	-	-	-	1.05
2	3	12	2	5	1	1	1	1	1	2	2	3	1	1	1.06
-	-	-	-	-	-	-	-	-	-	-	-	-	-	-	2
-	-	-	-	-	-	-	-	-	-	-	-	-	-	-	2.01
-	-	-	-	-	-	-	-	-	-	-	-	-	-	-	2.02
18	19	126	11	21	34	35	542	29	86	49	50	424	42	103	3
6	7	39	3	6	5	5	22	5	22	5	5	23	4	8	3.01
-	-	-	-	-	-	-	-	-	-	-	-	-	-	-	3.02
2	2	39	1	3	2	3	62	2	7	4	4	33	2	9	3.03
2	2	33	1	3	1	1	1	1	1	4	4	4	4	4	3.04
1	1	1	1	1	-	-	-	-	-	3	3	173	2	6	3.05
-	-	-	-	-	-	-	-	-	-	-	-	-	-	-	3.06
2	2	4	1	1	5	5	13	5	13	6	6	9	6	9	3.07
-	-	-	-	-	2	2	3	2	3	-	-	-	-	-	3.08
-	-	-	-	-	1	1	64	-	-	1	1	50	-	-	3.09
4	4	7	3	4	16	16	365	12	28	21	22	78	20	52	3.10
-	-	-	-	-	-	-	-	-	-	1	1	39	-	-	3.11
-	-	-	-	-	1	1	11	1	11	3	3	8	3	8	3.12
-	-	-	-	-	-	-	-	-	-	1	1	7	1	7	3.13
-	-	-	-	-	1	1	1	1	1	-	-	-	-	-	3.14
-	-	-	-	-	-	-	-	-	-	-	-	-	-	-	3.15
-	-	-	-	-	-	-	-	-	-	-	-	-	-	-	3.16
-	-	-	-	-	-	-	-	-	-	-	-	-	-	-	3.17
-	-	-	-	-	-	-	-	-	-	-	-	-	-	-	3.18
-	-	-	-	-	-	-	-	-	-	-	-	-	-	-	3.19
1	1	3	1	3	-	-	-	-	-	-	-	-	-	-	3.20
-	-	-	-	-	-	-	-	-	-	-	-	-	-	-	-
6	7	27	6	21	14	14	38	12	23	24	24	58	19	44	4
6	7	27	6	21	12	12	36	10	21	19	19	52	14	38	4.01
-	-	-	-	-	2	2	2	2	2	5	5	6	5	6	4.02
-	-	-	-	-	-	-	-	-	-	-	1	-	-	-	5
-	-	-	-	-	-	-	-	-	-	-	1	-	-	-	5.01
-	-	-	-	-	-	-	-	-	-	-	-	-	-	-	5.02
-	-	-	-	-	-	-	-	-	-	-	-	-	-	-	5.03
56	57	90	-	-	71	76	142	-	-	83	85	142	-	-	6
3	3	5	-	-	5	5	32	-	-	8	9	14	-	-	6.01
38	39	59	-	-	47	52	77	-	-	51	52	85	-	-	6.02
2	2	3	-	-	2	2	2	-	-	-	-	-	-	-	6.03
-	-	-	-	-	-	-	-	-	-	-	-	-	-	-	6.04
13	13	23	-	-	1	1	2	-	-	-	-	-	-	-	6.05
-	-	-	-	-	16	16	29	-	-	24	24	43	-	-	6.06
5	7	15	5	11	6	7	13	6	10	4	5	8	4	4	7
5	5	11	5	11	6	6	10	6	10	4	4	4	4	4	7.01
-	-	-	-	-	-	-	-	-	-	-	-	-	-	-	7.02
-	-	-	-	-	-	-	-	-	-	-	-	-	-	-	7.03
-	-	-	-	-	-	-	-	-	-	-	-	-	-	-	7.04
-	-	-	-	-	-	-	-	-	-	-	-	-	-	-	7.05
-	2	4	-	-	-	1	3	-	-	-	1	4	-	-	7.06
1	2	4	-	-	-	2	4	-	-	1	3	5	-	-	8
1	1	2	-	-	-	1	3	-	-	-	1	3	-	-	8.01
-	1	2	-	-	-	1	1	-	-	1	2	2	-	-	8.02
-	-	-	-	-	-	-	-	-	-	-	-	-	-	-	8.03
4	4	5	4	5	6	7	8	7	8	9	9	9	9	9	9
4	4	5	4	5	6	7	8	7	8	9	9	9	9	9	9.01
-	-	-	-	-	-	-	-	-	-	-	-	-	-	-	9.02
-	-	-	-	-	-	-	-	-	-	-	-	-	-	-	9.03
-	-	-	-	-	-	-	-	-	-	-	-	-	-	-	9.04
-	-	-	-	-	-	-	-	-	-	-	-	-	-	-	9.05
-	-	-	-	-	-	-	-	-	-	-	-	-	-	-	9.08
92	99	279	28	63	132	142	748	55	128	172	179	649	75	161	

Segue Tav. 16 - Imprese e unità locali per comune

N. classificazione	RAMI E CLASSI DI ATTIVITÀ ECONOMICA	165. RONCADELLE					166. ROVATO				
		Imprese	Unità locali				Imprese	Unità locali			
			Totale		artigiane			Totale		artigiane	
			N	Addetti	N	Addetti		N	Addetti	N	Addetti
1	Agric., foreste, caccia e pesca	2	2	3	-	-	7	8	19	6	13
1.03	Foreste	-	-	-	-	-	-	-	-	-	-
1.05	Pesca	-	-	-	-	-	-	-	-	-	-
1.06	Attività connesse con l'agricoltura	2	2	3	-	-	7	8	19	6	13
2	Industrie estrattive	1	1	2	1	2	1	1	29	-	-
2.01	Estraz. minerali metalliferi	-	-	-	-	-	-	-	-	-	-
2.02	Estraz. minerali non metalliferi	1	1	2	1	2	1	1	29	-	-
3	Industrie manifatturiere	32	33	489	25	112	184	192	2.107	166	490
3.01	Ind. alimentari e affini	1	1	3	1	3	29	33	363	23	69
3.02	Ind. del tabacco	-	-	-	-	-	-	-	-	-	-
3.03	Ind. tessili	1	1	2	1	2	8	8	36	7	17
3.04	Ind. vestiario, abbigl., arredam.	1	1	3	1	3	13	13	98	12	36
3.05	Ind. delle calzature	1	1	1	1	1	6	6	6	6	6
3.06	Ind. delle pelli e del cuoio	-	-	-	-	-	3	3	3	3	3
3.07	Ind. del legno	1	1	6	1	6	14	14	20	14	20
3.08	Ind. del mobilio e arredam. in legno	2	2	11	2	11	4	4	17	3	5
3.09	Ind. metallurgiche	-	-	-	-	-	3	3	253	2	2
3.10	Ind. meccaniche	20	21	437	13	60	84	86	901	80	256
3.11	Ind. costruzione mezzi di trasporto	-	-	-	-	-	1	2	206	-	-
3.12	Ind. lavoraz. minerali non metallif.	1	1	8	1	8	5	5	29	4	11
3.13	Ind. chimiche e derivati petrolio e carbone	-	-	-	-	-	-	1	14	-	-
3.14	Ind. della gomma	-	-	-	-	-	4	4	12	4	12
3.15	Ind. produzione di cellulosa per usi tessili e fibre chimiche	-	-	-	-	-	-	-	-	-	-
3.16	Ind. della carta e cartotecnica	-	-	-	-	-	2	2	44	1	3
3.17	Ind. poligrafiche ed editoriali	-	-	-	-	-	2	2	17	2	17
3.18	Ind. foto-fono-cinematografiche	1	1	1	1	1	2	2	3	2	3
3.19	Ind. prodotti materie plastiche	2	2	8	2	8	3	3	71	2	16
3.20	Ind. manifatturiere varie	1	1	9	1	9	1	1	14	1	14
4	Costruz. e install. di impianti	10	15	103	8	21	34	37	137	30	89
4.01	Ind. delle costruzioni	9	14	102	7	20	29	32	118	25	70
4.02	Ind. installazione di impianti	1	1	1	1	1	5	5	19	5	19
5	Energ. elettr., vap., gas e acqua	-	-	-	-	-	2	3	6	-	-
5.01	Produzione e distribuz. di energia elettrica, vapore e acqua calda	-	-	-	-	-	-	-	-	-	-
5.02	Produzione e distribuzione di gas	-	-	-	-	-	-	-	-	-	-
5.03	Raccolta e distribuzione di acqua	-	-	-	-	-	2	3	6	-	-
6	Commercio	96	104	275	-	-	476	492	866	-	-
6.01	Commercio all'ingrosso	13	16	134	-	-	34	35	127	-	-
6.02	Commercio al minuto	55	57	97	-	-	216	228	356	-	-
6.03	Commercio ambulante	13	13	20	-	-	140	140	221	-	-
6.04	Intermediari comm., impr. immob., agenz. mediaz., mag. dep. e frig.	1	4	3	-	-	5	7	6	-	-
6.05	Noleggio di beni mobili	-	-	-	-	-	-	-	-	-	-
6.06	Alberghi e pubblici esercizi	14	14	21	-	-	81	82	156	-	-
7	Trasporti e comunicazioni	5	6	9	5	5	24	28	142	22	27
7.01	Trasporti terrestri	5	5	5	5	5	24	26	117	22	27
7.02	Trasp. marittimi, lacuali e fluviali	-	-	-	-	-	-	-	-	-	-
7.03	Trasporti aerei	-	-	-	-	-	-	-	-	-	-
7.04	Attività complement. ai trasporti	-	-	-	-	-	-	-	-	-	-
7.05	Servizi ausiliari dei trasporti	-	-	-	-	-	-	1	6	-	-
7.06	Comunicazioni	-	1	4	-	-	-	1	19	-	-
8	Credito, assicuraz., impr. finanz. controllo, gest. esattor.	-	2	6	-	-	7	14	63	-	-
8.01	Credito	-	1	5	-	-	-	4	34	-	-
8.02	Assicurazione	-	-	-	-	-	7	9	26	-	-
8.03	Impr. finanz. controllo, gest. esatt.	-	1	1	-	-	-	1	3	-	-
9	Servizi	8	8	27	7	10	46	53	88	43	61
9.01	Servizi per l'igiene e la pulizia	7	7	10	7	10	41	45	68	43	61
9.02	Serv. dello spettacolo e ricreativi	1	1	17	-	-	2	2	5	-	-
9.03	Servizi sanitari	-	-	-	-	-	-	-	-	-	-
9.04	Servizi per l'istruzione	-	-	-	-	-	1	2	6	-	-
9.05	Serv. legali, commerciali e tecnici	-	-	-	-	-	-	-	-	-	-
9.08	Serv. vari, non altrove classificati	-	-	-	-	-	2	4	9	-	-
	TOTALE	154	171	914	46	150	781	828	3.457	267	680

e per ramo e classe di attività economica

167. RUDIANO					168. SÀBBIO CHIESE					169. SALE MARASINO					N. classificazione
Imprese	Unità locali				Imprese	Unità locali				Imprese	Unità locali				
	Totale		artigiane			Totale		artigiane			Totale		artigiane		
	N	Addetti	N	Addetti		N	Addetti	N	Addetti		N	Addetti	N	Addetti	
1	1	1	1	1	-	-	-	-	-	-	-	-	-	-	1
-	-	-	-	-	-	-	-	-	-	-	-	-	-	-	1.03
-	-	-	-	-	-	-	-	-	-	-	-	-	-	-	1.05
1	1	1	1	1	-	-	-	-	-	-	-	-	-	-	1.06
-	1	5	1	5	5	6	21	5	16	-	-	-	-	-	2
-	-	-	-	-	-	-	-	-	-	-	-	-	-	-	2.01
-	1	5	1	5	5	6	21	5	16	-	-	-	-	-	2.02
30	33	385	25	91	29	29	300	26	48	47	48	425	37	125	3
1	1	3	1	3	-	-	-	-	-	2	2	8	2	8	3.01
-	-	-	-	-	-	-	-	-	-	-	-	-	-	-	3.02
1	2	68	1	20	1	1	19	-	-	8	8	76	3	16	3.03
8	9	101	6	25	1	1	1	1	1	7	7	21	6	6	3.04
2	3	120	-	-	-	-	-	-	-	-	-	-	-	-	3.05
-	-	-	-	-	-	-	-	-	-	-	-	-	-	-	3.06
3	3	7	3	7	4	4	6	4	6	7	8	21	7	13	3.07
-	-	-	-	-	-	-	-	-	-	-	-	-	-	-	3.08
-	-	-	-	-	-	-	-	-	-	1	1	2	1	2	3.09
10	10	65	9	15	20	20	268	18	35	15	15	242	12	55	3.10
-	-	-	-	-	-	-	-	-	-	-	-	-	-	-	3.11
1	1	5	1	5	2	2	4	2	4	2	2	4	2	4	3.12
-	-	-	-	-	1	1	2	1	2	-	-	-	-	-	3.13
-	-	-	-	-	-	-	-	-	-	1	1	30	-	-	3.14
-	-	-	-	-	-	-	-	-	-	-	-	-	-	-	3.15
1	1	7	1	7	-	-	-	-	-	-	-	-	-	-	3.16
-	-	-	-	-	-	-	-	-	-	-	-	-	-	-	3.17
-	-	-	-	-	-	-	-	-	-	1	1	1	1	1	3.18
-	-	-	-	-	-	-	-	-	-	2	2	18	2	18	3.19
3	3	9	3	9	-	-	-	-	-	1	1	2	1	2	3.20
17	18	72	11	50	11	13	50	12	40	25	26	69	24	65	4
16	17	71	10	49	7	9	42	8	32	22	23	63	21	59	4.01
1	1	1	1	1	4	4	8	4	8	3	3	6	3	6	4.02
-	-	-	-	-	-	-	-	-	-	-	-	-	-	-	5
-	-	-	-	-	-	-	-	-	-	-	-	-	-	-	5.01
-	-	-	-	-	-	-	-	-	-	-	-	-	-	-	5.02
-	-	-	-	-	-	-	-	-	-	-	-	-	-	-	5.03
90	92	147	-	-	59	62	101	-	-	74	76	137	-	-	6
2	2	3	-	-	-	1	4	-	-	1	1	2	-	-	6.01
45	47	77	-	-	37	39	64	-	-	49	51	78	-	-	6.02
29	29	41	-	-	6	6	10	-	-	2	2	3	-	-	6.03
1	1	2	-	-	-	-	-	-	-	-	-	-	-	-	6.04
1	1	1	-	-	-	-	-	-	-	-	-	-	-	-	6.05
12	12	23	-	-	16	16	23	-	-	22	22	54	-	-	6.06
4	5	7	4	5	6	7	12	6	9	9	11	17	8	8	7
4	4	5	4	5	6	6	9	6	9	9	10	12	8	8	7.01
-	-	-	-	-	-	-	-	-	-	-	-	-	-	-	7.02
-	-	-	-	-	-	-	-	-	-	-	-	-	-	-	7.03
-	-	-	-	-	-	-	-	-	-	-	-	-	-	-	7.04
-	-	-	-	-	-	-	-	-	-	-	-	-	-	-	7.05
-	1	2	-	-	-	1	3	-	-	-	1	5	-	-	7.06
-	1	3	-	-	-	1	3	-	-	-	3	7	-	-	8
-	1	3	-	-	-	1	3	-	-	-	1	4	-	-	8.01
-	-	-	-	-	-	-	-	-	-	-	1	2	-	-	8.02
-	-	-	-	-	-	-	-	-	-	-	1	1	-	-	8.03
9	10	12	9	10	8	9	13	8	10	9	9	12	8	11	9
9	10	12	9	10	7	8	10	8	10	8	9	11	8	11	9.01
-	-	-	-	-	1	1	3	-	-	1	1	1	-	-	9.02
-	-	-	-	-	-	-	-	-	-	-	-	-	-	-	9.03
-	-	-	-	-	-	-	-	-	-	-	-	-	-	-	9.04
-	-	-	-	-	-	-	-	-	-	-	-	-	-	-	9.05
-	-	-	-	-	-	-	-	-	-	-	-	-	-	-	9.08
151	161	632	51	162	118	127	500	57	123	164	173	667	77	209	

Segue Tav. 16 - Imprese e unità locali per comune

N. classificazione	RAMI E CLASSI DI ATTIVITÀ ECONOMICA	170. SALÒ					171. SAN FELICE DEL BENACO				
		Imprese	Unità locali				Imprese	Unità locali			
			Totale		artigiane			Totale		artigiane	
			N	Addetti	N	Addetti		N	Addetti	N	Addetti
1	Agric., foreste, caccia e pesca	1	1	1	-	-	6	6	8	4	5
1.03	Foreste.	-	-	-	-	-	-	-	-	-	-
1.05	Pesca.	-	-	-	-	-	4	4	5	4	5
1.06	Attività connesse con l'agricoltura	1	1	1	-	-	2	2	3	-	-
2	Industrie estrattive	-	-	-	-	-	-	-	-	-	-
2.01	Estraz. minerali metalliferi.	-	-	-	-	-	-	-	-	-	-
2.02	Estraz. minerali non metalliferi.	-	-	-	-	-	-	-	-	-	-
3	Industrie manifatturiere.	118	121	747	114	258	28	28	250	26	51
3.01	Ind. alimentari e affini.	10	11	156	8	31	1	1	1	1	1
3.02	Ind. del tabacco.	-	-	-	-	-	-	-	-	-	-
3.03	Ind. tessili.	6	6	12	6	12	-	-	-	-	-
3.04	Ind. vestiario, abbigl., arredam.	17	17	27	17	27	-	-	-	-	-
3.05	Ind. delle calzature	6	6	284	5	6	3	3	15	2	2
3.06	Ind. delle pelli e del cuoio.	-	-	-	-	-	-	-	-	-	-
3.07	Ind. del legno	10	10	21	10	21	9	9	18	9	18
3.08	Ind. del mobilio e arredam. in legno	1	1	3	1	3	1	1	2	1	2
3.09	Ind. metallurgiche.	-	-	-	-	-	1	1	1	1	1
3.10	Ind. meccaniche	54	55	188	53	122	13	13	213	12	27
3.11	Ind. costruzione mezzi di trasporto	-	-	-	-	-	-	-	-	-	-
3.12	Ind. lavoraz. minerali non metallif.	4	4	8	4	8	-	-	-	-	-
3.13	Ind. chimiche e derivati petrolio e carbone	1	1	5	1	5	-	-	-	-	-
3.14	Ind. della gomma	2	2	2	2	2	-	-	-	-	-
3.15	Ind. produzione di cellulosa per usi tessili e fibre chimiche	-	-	-	-	-	-	-	-	-	-
3.16	Ind. della carta e cartotecnica	-	-	-	-	-	-	-	-	-	-
3.17	Ind. poligrafiche ed editoriali.	3	3	13	3	13	-	-	-	-	-
3.18	Ind. foto-fono-cinematografiche	3	3	7	3	7	-	-	-	-	-
3.19	Ind. prodotti materie plastiche	-	-	-	-	-	-	-	-	-	-
3.20	Ind. manifatturiere varie.	1	2	21	1	1	-	-	-	-	-
4	Costruz. e install. di impianti	46	54	372	42	156	7	9	47	7	39
4.01	Ind. delle costruzioni	28	35	294	23	78	7	9	47	7	39
4.02	Ind. installazione di impianti	18	19	78	19	78	-	-	-	-	-
5	Energ. elettr., vap., gas e acqua	2	4	179	-	-	1	2	4	-	-
5.01	Produzione e distribuz. di energia elettrica, vapore e acqua calda	-	2	168	-	-	-	-	-	-	-
5.02	Produzione e distribuzione di gas	1	1	5	-	-	-	-	-	-	-
5.03	Raccolta e distribuzione di acqua	1	1	6	-	-	1	2	4	-	-
6	Commercio	409	430	989	-	-	79	83	192	-	-
6.01	Commercio all'ingrosso	22	24	101	-	-	11	11	24	-	-
6.02	Commercio al minuto	224	241	546	-	-	29	33	52	-	-
6.03	Commercio ambulante	58	58	70	-	-	2	2	3	-	-
6.04	Intermediari comm., impr. immob., agenz. mediaz., mag. dep. e frig.	1	2	4	-	-	-	-	-	-	-
6.05	Noleggio di beni mobili	1	1	2	-	-	-	-	-	-	-
6.06	Alberghi e pubblici esercizi	103	104	266	-	-	37	37	113	-	-
7	Trasporti e comunicazioni	24	29	108	23	25	-	3	5	-	-
7.01	Trasporti terrestri.	20	22	44	21	22	-	-	-	-	-
7.02	Trasp. marittimi, lacuali e fluviali	1	2	2	-	-	-	1	1	-	-
7.03	Trasporti aerei	-	-	-	-	-	-	-	-	-	-
7.04	Attività complement. ai trasporti	2	2	3	2	3	-	-	-	-	-
7.05	Servizi ausiliari dei trasporti.	1	1	1	-	-	-	-	-	-	-
7.06	Comunicazioni	-	2	58	-	-	-	2	4	-	-
8	Credito, assicuraz., impr. finanz. controllo, gest. esattor.	10	19	70	-	-	-	1	3	-	-
8.01	Credito	-	3	30	-	-	-	1	3	-	-
8.02	Assicurazione	10	15	37	-	-	-	-	-	-	-
8.03	Impr. finanz. controllo, gest. esatt.	-	1	3	-	-	-	-	-	-	-
9	Servizi	42	45	87	32	53	7	7	8	6	6
9.01	Servizi per l'igiene e la pulizia.	33	35	62	32	53	6	6	6	6	6
9.02	Serv. dello spettacolo e ricreativi	3	3	7	-	-	1	1	2	-	-
9.03	Servizi sanitari	-	-	-	-	-	-	-	-	-	-
9.04	Servizi per l'istruzione.	3	3	12	-	-	-	-	-	-	-
9.05	Serv. legali, commerciali e tecnici	-	-	-	-	-	-	-	-	-	-
9.08	Serv. vari, non altrove classificati	3	4	6	-	-	-	-	-	-	-
	TOTALE	652	703	2.553	211	492	128	139	517	43	101

e per ramo e classe di attività economica

172. SAN GERVASIO BRESCIANO					173. SAN PAOLO					174. SAN ZENO NAVIGLIO					N. classificazione
Imprese	Unità locali				Imprese	Unità locali				Imprese	Unità locali				
	Totale		artigiane			Totale		artigiane			Totale		artigiane		
	N	Addetti	N	Addetti		N	Addetti	N	Addetti		N	Addetti	N	Addetti	
3	3	4	2	2	2	3	6	2	4	-	1	1	-	-	1
-	-	-	-	-	-	-	-	-	-	-	-	-	-	-	1.03
3	3	4	2	2	2	3	6	2	4	-	1	1	-	-	1.05
-	-	-	-	-	-	-	-	-	-	-	-	-	-	-	1.06
-	-	-	-	-	-	-	-	-	-	-	-	-	-	-	2
-	-	-	-	-	-	-	-	-	-	-	-	-	-	-	2.01
-	-	-	-	-	-	-	-	-	-	-	-	-	-	-	2.02
14	14	166	11	39	29	30	398	22	53	25	25	355	20	94	3
2	2	9	1	5	3	3	12	2	5	2	2	5	2	5	3.01
-	-	-	-	-	-	-	-	-	-	-	-	-	-	-	3.02
3	3	22	3	22	2	2	9	2	9	2	2	22	2	22	3.03
1	1	121	-	-	2	2	283	-	-	1	1	1	1	1	3.04
-	-	-	-	-	1	1	1	1	1	-	-	-	-	-	3.05
2	2	4	1	2	8	8	19	7	17	1	1	7	1	7	3.06
-	-	-	-	-	-	-	-	-	-	-	-	-	-	-	3.07
-	-	-	-	-	-	-	-	-	-	-	-	-	-	-	3.08
6	6	10	6	10	11	11	63	9	14	2	2	210	-	-	3.09
-	-	-	-	-	-	-	-	-	-	13	13	82	11	42	3.10
-	-	-	-	-	2	3	11	1	7	1	1	10	1	10	3.11
-	-	-	-	-	-	-	-	-	-	-	-	-	-	-	3.12
-	-	-	-	-	-	-	-	-	-	1	1	11	-	-	3.13
-	-	-	-	-	-	-	-	-	-	-	-	-	-	-	3.14
-	-	-	-	-	-	-	-	-	-	-	-	-	-	-	3.15
-	-	-	-	-	-	-	-	-	-	1	1	6	1	6	3.16
-	-	-	-	-	-	-	-	-	-	1	1	1	1	1	3.17
-	-	-	-	-	-	-	-	-	-	-	-	-	-	-	3.18
-	-	-	-	-	-	-	-	-	-	-	-	-	-	-	3.19
-	-	-	-	-	-	-	-	-	-	-	-	-	-	-	3.20
5	6	41	5	17	10	15	70	5	9	8	10	101	6	28	4
2	3	34	2	10	7	12	65	2	4	5	7	92	3	19	4.01
3	3	7	3	7	3	3	5	3	5	3	3	9	3	9	4.02
-	-	-	-	-	-	-	-	-	-	-	-	-	-	-	5
-	-	-	-	-	-	-	-	-	-	-	-	-	-	-	5.01
-	-	-	-	-	-	-	-	-	-	-	-	-	-	-	5.02
-	-	-	-	-	-	-	-	-	-	-	-	-	-	-	5.03
45	45	79	-	-	69	70	115	-	-	76	79	123	-	-	6
3	3	11	-	-	8	8	26	-	-	2	3	17	-	-	6.01
19	19	33	-	-	37	38	61	-	-	41	41	53	-	-	6.02
15	15	18	-	-	8	8	9	-	-	16	16	18	-	-	6.03
1	1	1	-	-	-	-	-	-	-	-	2	5	-	-	6.04
7	7	16	-	-	16	16	19	-	-	17	17	30	-	-	6.05
-	1	2	-	-	5	6	10	5	5	3	5	66	2	2	6.06
-	-	-	-	-	5	5	5	5	5	3	4	62	2	2	7
-	-	-	-	-	-	-	-	-	-	-	-	-	-	-	7.01
-	-	-	-	-	-	-	-	-	-	-	-	-	-	-	7.02
-	-	-	-	-	-	-	-	-	-	-	-	-	-	-	7.03
-	-	-	-	-	-	-	-	-	-	-	-	-	-	-	7.04
-	1	2	-	-	-	1	5	-	-	-	1	4	-	-	7.05
-	-	-	-	-	-	-	-	-	-	-	-	-	-	-	7.06
-	2	3	-	-	-	3	6	-	-	-	2	4	-	-	8
-	1	2	-	-	-	2	4	-	-	-	1	3	-	-	8.01
-	1	1	-	-	-	1	2	-	-	-	1	1	-	-	8.02
-	-	-	-	-	-	-	-	-	-	-	-	-	-	-	8.03
3	3	5	2	3	6	6	7	3	4	3	4	4	3	3	9
2	2	3	2	3	3	3	4	3	4	3	4	4	3	3	9.01
1	1	2	-	-	-	-	-	-	-	-	-	-	-	-	9.02
-	-	-	-	-	-	-	-	-	-	-	-	-	-	-	9.03
-	-	-	-	-	-	-	-	-	-	-	-	-	-	-	9.04
-	-	-	-	-	3	3	3	-	-	-	-	-	-	-	9.05
-	-	-	-	-	-	-	-	-	-	-	-	-	-	-	9.08
70	74	300	20	61	121	133	612	37	75	115	126	654	31	127	

Segue Tav. 16 - Imprese e unità locali per comune

N. classifica-zione	RAMI E CLASSI DI ATTIVITÀ ECONOMICA	175. SAREZZO						176. SAVIORE DELL'ADAMELLO					
		Imprese	Unità locali				Imprese	Unità locali					
			Totale		artigiane			Totale		artigiane			
			N	Addetti	N	Addetti		N	Addetti	N	Addetti		
1	Agric., foreste, caccia e pesca	-	-	-	-	-	-	-	-	-	-	-	-
1.03	Foreste	-	-	-	-	-	-	-	-	-	-	-	-
1.05	Pesca	-	-	-	-	-	-	-	-	-	-	-	-
1.06	Attività connesse con l'agricoltura	-	-	-	-	-	-	-	-	-	-	-	-
2	Industrie estrattive	-	-	-	-	-	-	-	-	-	-	-	-
2.01	Estraz. minerali metalliferi	-	-	-	-	-	-	-	-	-	-	-	-
2.02	Estraz. minerali non metalliferi	-	-	-	-	-	-	-	-	-	-	-	-
3	Industrie manifatturiere	181	185	1.996	156	544	4	4	4	4	4	4	4
3.01	Ind. alimentari e affini	2	2	14	2	14	-	-	-	-	-	-	-
3.02	Ind. del tabacco	-	-	-	-	-	-	-	-	-	-	-	-
3.03	Ind. tessili	3	4	57	2	8	-	-	-	-	-	-	-
3.04	Ind. vestiario, abbigl., arredam.	6	6	6	6	6	1	1	1	1	1	1	1
3.05	Ind. delle calzature	4	4	6	4	6	-	-	-	-	-	-	-
3.06	Ind. delle pelli e del cuoio	-	-	-	-	-	-	-	-	-	-	-	-
3.07	Ind. del legno	14	14	29	14	29	3	3	3	3	3	3	3
3.08	Ind. del mobilio e arredam. in legno	-	-	-	-	-	-	-	-	-	-	-	-
3.09	Ind. metallurgiche	10	12	397	3	14	-	-	-	-	-	-	-
3.10	Ind. meccaniche	119	120	1.313	105	418	-	-	-	-	-	-	-
3.11	Ind. costruzione mezzi di trasporto	4	4	130	2	7	-	-	-	-	-	-	-
3.12	Ind. lavoraz. minerali non metallif.	3	3	10	2	8	-	-	-	-	-	-	-
3.13	Ind. chimiche e derivati petrolio e carbone	-	-	-	-	-	-	-	-	-	-	-	-
3.14	Ind. della gomma	2	2	5	2	5	-	-	-	-	-	-	-
3.15	Ind. produzione di cellulosa per usi tessili e fibre chimiche	-	-	-	-	-	-	-	-	-	-	-	-
3.16	Ind. della carta e cartotecnica	-	-	-	-	-	-	-	-	-	-	-	-
3.17	Ind. poligrafiche ed editoriali	2	2	7	2	7	-	-	-	-	-	-	-
3.18	Ind. foto-fono-cinematografiche	2	2	2	2	2	-	-	-	-	-	-	-
3.19	Ind. prodotti materie plastiche	5	5	15	5	15	-	-	-	-	-	-	-
3.20	Ind. manifatturiere varie	5	5	5	5	5	-	-	-	-	-	-	-
4	Costruz. e install. di impianti	25	29	164	23	87	4	6	44	4	4	21	21
4.01	Ind. delle costruzioni	19	23	142	17	65	3	5	43	3	3	20	20
4.02	Ind. installazione di impianti	6	6	22	6	22	1	1	1	1	1	1	1
5	Energ. elettr., vap., gas e acqua	-	2	36	-	-	1	2	10	-	-	-	-
5.01	Produzione e distribuz. di energia elettrica, vapore e acqua calda	-	2	36	-	-	-	1	9	-	-	-	-
5.02	Produzione e distribuzione di gas	-	-	-	-	-	-	-	-	-	-	-	-
5.03	Raccolta e distribuzione di acqua	-	-	-	-	-	1	1	1	-	-	-	-
6	Commercio	243	243	400	-	-	49	49	84	-	-	-	-
6.01	Commercio all'ingrosso	16	16	41	-	-	1	1	1	-	-	-	-
6.02	Commercio al minuto	162	162	269	-	-	32	32	55	-	-	-	-
6.03	Commercio ambulante	15	15	18	-	-	1	1	2	-	-	-	-
6.04	Intermediari comm., impr. immob., agenz. mediaz., mag. dep. e frig.	-	-	-	-	-	-	-	-	-	-	-	-
6.05	Noleggio di beni mobili	1	1	1	-	-	-	-	-	-	-	-	-
6.06	Alberghi e pubblici esercizi	49	49	71	-	-	15	15	26	-	-	-	-
7	Trasporti e comunicazioni	21	24	64	21	43	4	6	8	4	4	4	4
7.01	Trasporti terrestri	21	21	43	21	43	4	4	4	4	4	4	4
7.02	Trasp. marittimi, lacuali e fluviali	-	-	-	-	-	-	-	-	-	-	-	-
7.03	Trasporti aerei	-	-	-	-	-	-	-	-	-	-	-	-
7.04	Attività complement. ai trasporti	-	-	-	-	-	-	-	-	-	-	-	-
7.05	Servizi ausiliari dei trasporti	-	-	-	-	-	-	-	-	-	-	-	-
7.06	Comunicazioni	-	3	21	-	-	-	2	4	-	-	-	-
8	Credito, assicuraz., impr. finanz. controllo, gest. esattor.	4	7	26	-	-	-	1	1	-	-	-	-
8.01	Credito	-	2	12	-	-	-	-	-	-	-	-	-
8.02	Assicurazione	4	4	11	-	-	-	-	-	-	-	-	-
8.03	Impr. finanz. controllo, gest. esatt.	-	1	3	-	-	-	1	1	-	-	-	-
9	Servizi	25	27	41	22	33	-	-	-	-	-	-	-
9.01	Servizi per l'igiene e la pulizia	22	23	34	22	33	-	-	-	-	-	-	-
9.02	Serv. dello spettacolo e ricreativi	-	1	3	-	-	-	-	-	-	-	-	-
9.03	Servizi sanitari	-	-	-	-	-	-	-	-	-	-	-	-
9.04	Servizi per l'istruzione	1	1	2	-	-	-	-	-	-	-	-	-
9.05	Serv. legali, commerciali e tecnici	-	-	-	-	-	-	-	-	-	-	-	-
9.08	Serv. vari, non altrove classificati	2	2	2	-	-	-	-	-	-	-	-	-
	TOTALE	499	517	2.727	222	707	62	68	151	12	12	29	29

e per ramo e classe di attività economica

177. SELLERO					178. SENIGA					179. SERLE					N. classificazione
Imprese	Unità locali				Imprese	Unità locali				Imprese	Unità locali				
	Totale		artigiane			Totale		artigiane			Totale		artigiane		
	N	Addetti	N	Addetti		N	Addetti	N	Addetti		N	Addetti	N	Addetti	
-	-	-	-	-	2	3	11	-	-	-	-	-	-	-	1
-	-	-	-	-	-	-	-	-	-	-	-	-	-	-	1.03
-	-	-	-	-	2	3	11	-	-	-	-	-	-	-	1.05
-	-	-	-	-	-	-	-	-	-	12	20	101	12	60	2
-	-	-	-	-	-	-	-	-	-	-	-	-	-	-	2.01
-	-	-	-	-	-	-	-	-	-	12	20	101	12	60	2.02
3	4	93	1	2	22	25	279	17	72	7	7	27	6	10	3
-	-	-	-	-	4	4	19	3	6	1	1	1	1	1	3.01
-	-	-	-	-	-	-	-	-	-	-	-	-	-	-	3.02
-	-	-	-	-	2	2	31	1	11	-	-	-	-	-	3.03
-	-	-	-	-	2	3	32	2	15	1	1	17	-	-	3.04
-	-	-	-	-	1	1	1	1	1	-	-	-	-	-	3.05
-	-	-	-	-	-	-	-	-	-	-	-	-	-	-	3.06
-	-	-	-	-	2	3	20	2	2	2	2	2	2	2	3.07
1	1	2	1	2	2	2	28	1	4	-	-	-	-	-	3.08
1	1	37	-	-	-	-	-	-	-	-	-	-	-	-	3.09
1	1	33	-	-	7	8	126	5	11	3	3	7	3	7	3.10
-	-	21	-	-	-	-	-	-	-	-	-	-	-	-	3.11
-	-	-	-	-	2	2	22	2	22	-	-	-	-	-	3.12
-	-	-	-	-	-	-	-	-	-	-	-	-	-	-	3.13
-	-	-	-	-	-	-	-	-	-	-	-	-	-	-	3.14
-	-	-	-	-	-	-	-	-	-	-	-	-	-	-	3.15
-	-	-	-	-	-	-	-	-	-	-	-	-	-	-	3.16
-	-	-	-	-	-	-	-	-	-	-	-	-	-	-	3.17
-	-	-	-	-	-	-	-	-	-	-	-	-	-	-	3.18
-	-	-	-	-	-	-	-	-	-	-	-	-	-	-	3.19
-	-	-	-	-	-	-	-	-	-	-	-	-	-	-	3.20
3	8	267	-	-	9	9	37	8	32	6	7	58	5	22	4
3	7	264	-	-	7	7	34	6	29	5	6	57	4	21	4.01
-	1	3	-	-	2	2	3	2	3	1	1	1	1	1	4.02
1	1	1	-	-	-	-	-	-	-	-	-	-	-	-	5
-	-	-	-	-	-	-	-	-	-	-	-	-	-	-	5.01
-	-	-	-	-	-	-	-	-	-	-	-	-	-	-	5.02
1	1	1	-	-	-	-	-	-	-	-	-	-	-	-	5.03
40	41	60	-	-	44	48	64	-	-	75	75	118	-	-	6
5	6	7	-	-	2	3	4	-	-	6	6	14	-	-	6.01
26	26	38	-	-	21	23	31	-	-	42	42	58	-	-	6.02
1	1	2	-	-	10	10	10	-	-	2	2	2	-	-	6.03
-	-	-	-	-	-	1	-	-	-	-	-	-	-	-	6.04
-	-	-	-	-	-	-	-	-	-	-	-	-	-	-	6.05
8	8	13	-	-	11	11	19	-	-	25	25	44	-	-	6.06
1	3	7	1	1	2	3	4	2	2	-	2	8	-	-	7
1	2	5	1	1	2	2	2	2	2	-	1	4	-	-	7.01
-	-	-	-	-	-	-	-	-	-	-	-	-	-	-	7.02
-	-	-	-	-	-	-	-	-	-	-	-	-	-	-	7.03
-	-	-	-	-	-	-	-	-	-	-	-	-	-	-	7.04
-	-	-	-	-	-	-	-	-	-	-	-	-	-	-	7.05
-	1	2	-	-	-	1	2	-	-	-	1	4	-	-	7.06
-	-	-	-	-	2	3	6	-	-	-	-	-	-	-	8
-	-	-	-	-	1	2	4	-	-	-	-	-	-	-	8.01
-	-	-	-	-	-	-	-	-	-	-	-	-	-	-	8.02
-	-	-	-	-	1	1	2	-	-	-	-	-	-	-	8.03
2	2	2	-	-	7	7	7	6	6	3	3	3	3	3	9
1	1	1	-	-	6	6	6	6	6	3	3	3	3	3	9.01
1	1	1	-	-	-	-	-	-	-	-	-	-	-	-	9.02
-	-	-	-	-	-	-	-	-	-	-	-	-	-	-	9.03
-	-	-	-	-	-	-	-	-	-	-	-	-	-	-	9.04
-	-	-	-	-	1	1	1	-	-	-	-	-	-	-	9.05
-	-	-	-	-	-	-	-	-	-	-	-	-	-	-	9.08
50	59	430	2	3	88	98	408	33	112	103	114	315	26	95	

Segue Tav. 16 - Imprese e unità locali per comune

N. classifica-zione	RAMI E CLASSI DI ATTIVITÀ ECONOMICA	180. SIRMIONE					181. SOIANO DEL LAGO				
		Imprese	Unità locali				Imprese	Unità locali			
			Totale		artigiane			Totale		artigiane	
			N	Addetti	N	Addetti		N	Addetti	N	Addetti
1	Agric., foreste, caccia e pesca	4	4	34	3	32	-	-	-	-	-
1.03	Foreste	-	-	-	-	-	-	-	-	-	-
1.05	Pesca	3	3	32	3	32	-	-	-	-	-
1.06	Attività connesse con l'agricoltura	1	1	2	-	-	-	-	-	-	-
2	Industrie estrattive	-	-	-	-	-	-	-	-	-	-
2.01	Estraz. minerali metalliferi	-	-	-	-	-	-	-	-	-	-
2.02	Estraz. minerali non metalliferi	-	-	-	-	-	-	-	-	-	-
3	Industrie manifatturiere	43	44	106	42	95	3	3	7	3	7
3.01	Ind. alimentari e affini	5	6	14	5	13	1	1	3	1	3
3.02	Ind. del tabacco	-	-	-	-	-	-	-	-	-	-
3.03	Ind. tessili	1	1	1	1	1	-	-	-	-	-
3.04	Ind. vestiario, abbigl., arredam.	2	2	3	2	3	-	-	-	-	-
3.05	Ind. delle calzature	2	2	14	2	14	-	-	-	-	-
3.06	Ind. delle pelli e del cuoio	-	-	-	-	-	-	-	-	-	-
3.07	Ind. del legno	9	9	26	8	16	-	-	-	-	-
3.08	Ind. del mobilio e arredam. in legno	6	6	10	6	10	-	-	-	-	-
3.09	Ind. metallurgiche	-	-	-	-	-	-	-	-	-	-
3.10	Ind. meccaniche	16	16	35	16	35	2	2	4	2	4
3.11	Ind. costruzione mezzi di trasporto	-	-	-	-	-	-	-	-	-	-
3.12	Ind. lavoraz. minerali non metallif.	-	-	-	-	-	-	-	-	-	-
3.13	Ind. chimiche e derivati petrolio e carbone	-	-	-	-	-	-	-	-	-	-
3.14	Ind. della gomma	1	1	1	1	1	-	-	-	-	-
3.15	Ind. produzione di cellulosa per usi tessili e fibre chimiche	-	-	-	-	-	-	-	-	-	-
3.16	Ind. della carta e cartotecnica	-	-	-	-	-	-	-	-	-	-
3.17	Ind. poligrafiche ed editoriali	-	-	-	-	-	-	-	-	-	-
3.18	Ind. foto-fono-cinematografiche	1	1	2	1	2	-	-	-	-	-
3.19	Ind. prodotti materie plastiche	-	-	-	-	-	-	-	-	-	-
3.20	Ind. manifatturiere varie	-	-	-	-	-	-	-	-	-	-
4	Costruz. e install. di impianti	37	39	190	33	101	2	3	4	3	4
4.01	Ind. delle costruzioni	34	36	184	30	95	1	2	3	2	3
4.02	Ind. installazione di impianti	3	3	6	3	6	1	1	1	1	1
5	Energ. elettr., vap., gas e acqua	1	1	3	-	-	-	-	-	-	-
5.01	Produzione e distribuz. di energia elettrica, vapore e acqua calda	-	-	-	-	-	-	-	-	-	-
5.02	Produzione e distribuzione di gas	-	-	-	-	-	-	-	-	-	-
5.03	Raccolta e distribuzione di acqua	1	1	3	-	-	-	-	-	-	-
6	Commercio	263	272	726	-	-	9	9	20	-	-
6.01	Commercio all'ingrosso	9	9	17	-	-	1	1	5	-	-
6.02	Commercio al minuto	128	131	225	-	-	6	6	10	-	-
6.03	Commercio ambulante	8	8	9	-	-	-	-	-	-	-
6.04	Intermediari comm., impr. immob., agenz. mediaz., mag. dep. e frig.	6	6	6	-	-	-	-	-	-	-
6.05	Noleggio di beni mobili	1	1	1	-	-	-	-	-	-	-
6.06	Alberghi e pubblici esercizi	111	117	468	-	-	2	2	5	-	-
7	Trasporti e comunicazioni	37	40	64	13	17	-	1	2	-	-
7.01	Trasporti terrestri	13	13	17	13	17	-	-	-	-	-
7.02	Trasp. marittimi, lacuali e fluviali	22	23	25	-	-	-	-	-	-	-
7.03	Trasporti aerei	-	-	-	-	-	-	-	-	-	-
7.04	Attività complement. ai trasporti	-	1	11	-	-	-	-	-	-	-
7.05	Servizi ausiliari dei trasporti	2	2	5	-	-	-	-	-	-	-
7.06	Comunicazioni	-	1	6	-	-	-	1	2	-	-
8	Credito, assicuraz., impr. finanz. controllo, gest. esattor.	-	4	9	-	-	-	-	-	-	-
8.01	Credito	-	3	7	-	-	-	-	-	-	-
8.02	Assicurazione	-	-	-	-	-	-	-	-	-	-
8.03	Impr. finanz. controllo, gest. esatt.	-	1	2	-	-	-	-	-	-	-
9	Servizi	24	27	174	19	37	-	-	-	-	-
9.01	Servizi per l'igiene e la pulizia	20	22	87	19	37	-	-	-	-	-
9.02	Serv. dello spettacolo e ricreativi	3	3	7	-	-	-	-	-	-	-
9.03	Servizi sanitari	1	2	80	-	-	-	-	-	-	-
9.04	Servizi per l'istruzione	-	-	-	-	-	-	-	-	-	-
9.05	Serv. legali, commerciali e tecnici	-	-	-	-	-	-	-	-	-	-
9.08	Serv. vari, non altrove classificati	-	-	-	-	-	-	-	-	-	-
	TOTALE	409	431	1.306	110	282	14	16	33	6	11

e per ramo e classe di attività economica

182. SÒNICO					183. SULZANO					184. TAVÈRNOLE SUL MELLA					N. classificazione
Imprese	Unità locali				Imprese	Unità locali				Imprese	Unità locali				
	Totale		artigiane			Totale		artigiane			Totale		artigiane		
	N	Addetti	N	Addetti		N	Addetti	N	Addetti		N	Addetti	N	Addetti	
2	2	4	-	-	-	-	-	-	-	-	1	1	-	-	1
-	-	-	-	-	-	-	-	-	-	-	-	-	-	-	1.03
-	-	-	-	-	-	-	-	-	-	-	-	-	-	-	1.05
2	2	4	-	-	-	-	-	-	-	-	1	1	-	-	1.06
1	1	9	-	-	-	-	-	-	-	-	-	-	-	-	2
-	-	-	-	-	-	-	-	-	-	-	-	-	-	-	2.01
1	1	9	-	-	-	-	-	-	-	-	-	-	-	-	2.02
11	11	38	10	28	15	15	152	11	49	31	32	144	29	92	3
2	2	3	2	3	1	1	1	1	1	2	2	2	1	1	3.01
1	1	10	-	-	5	5	110	1	7	-	-	-	-	-	3.02
-	-	-	-	-	-	-	-	-	-	1	1	1	1	1	3.03
-	-	-	-	-	-	-	-	-	-	-	-	-	-	-	3.04
-	-	-	-	-	-	-	-	-	-	-	-	-	-	-	3.05
4	4	6	4	6	1	1	3	1	3	2	2	5	2	5	3.06
2	2	5	2	5	1	1	8	1	8	1	1	1	1	1	3.07
-	-	-	-	-	-	-	-	-	-	6	6	79	4	28	3.08
2	2	14	2	14	6	6	23	6	23	18	18	52	18	52	3.09
-	-	-	-	-	-	-	-	-	-	1	1	3	1	3	3.10
-	-	-	-	-	-	-	-	-	-	-	-	-	-	-	3.11
-	-	-	-	-	1	1	7	1	7	-	-	-	-	-	3.12
-	-	-	-	-	-	-	-	-	-	-	-	-	-	-	3.13
-	-	-	-	-	-	-	-	-	-	-	-	-	-	-	3.14
-	-	-	-	-	-	-	-	-	-	-	-	-	-	-	3.15
-	-	-	-	-	-	-	-	-	-	-	-	-	-	-	3.16
-	-	-	-	-	-	-	-	-	-	-	-	-	-	-	3.17
-	-	-	-	-	-	-	-	-	-	-	1	1	1	1	3.18
-	-	-	-	-	-	-	-	-	-	-	-	-	-	-	3.19
-	-	-	-	-	-	-	-	-	-	-	-	-	-	-	3.20
6	6	24	4	16	2	2	3	2	3	-	-	-	-	-	4
6	6	24	4	16	2	2	3	2	3	-	-	-	-	-	4.01
-	-	-	-	-	-	-	-	-	-	-	-	-	-	-	4.02
-	3	33	-	-	1	1	1	-	-	-	-	-	-	-	5
-	2	32	-	-	-	-	-	-	-	-	-	-	-	-	5.01
-	1	1	-	-	1	1	1	-	-	-	-	-	-	-	5.02
-	-	-	-	-	-	-	-	-	-	-	-	-	-	-	5.03
39	39	61	-	-	41	41	67	-	-	45	48	60	-	-	6
1	1	2	-	-	4	4	6	-	-	3	3	9	-	-	6.01
23	23	33	-	-	19	19	26	-	-	28	28	33	-	-	6.02
1	1	2	-	-	4	4	6	-	-	4	4	5	-	-	6.03
-	-	-	-	-	-	-	-	-	-	-	2	-	-	-	6.04
14	14	24	-	-	14	14	29	-	-	10	11	13	-	-	6.05
-	-	-	-	-	-	-	-	-	-	-	-	-	-	-	6.06
1	3	7	1	2	1	3	6	1	1	1	6	17	1	1	7
1	2	4	1	2	1	2	3	1	1	1	3	11	1	1	7.01
-	-	-	-	-	-	-	-	-	-	-	1	1	-	-	7.02
-	-	-	-	-	-	-	-	-	-	-	-	-	-	-	7.03
-	-	-	-	-	-	-	-	-	-	-	1	1	-	-	7.04
-	-	-	-	-	-	-	-	-	-	-	1	1	-	-	7.05
-	1	3	-	-	-	1	3	-	-	-	1	4	-	-	7.06
-	-	-	-	-	-	-	-	-	-	-	2	3	-	-	8
-	-	-	-	-	-	-	-	-	-	-	1	2	-	-	8.01
-	-	-	-	-	-	-	-	-	-	-	1	1	-	-	8.02
-	-	-	-	-	-	-	-	-	-	-	1	1	-	-	8.03
2	2	4	1	1	3	3	3	3	3	2	2	2	2	2	9
2	2	4	1	1	3	3	3	3	3	2	2	2	2	2	9.01
-	-	-	-	-	-	-	-	-	-	-	-	-	-	-	9.02
-	-	-	-	-	-	-	-	-	-	-	-	-	-	-	9.03
-	-	-	-	-	-	-	-	-	-	-	-	-	-	-	9.04
-	-	-	-	-	-	-	-	-	-	-	-	-	-	-	9.05
-	-	-	-	-	-	-	-	-	-	-	-	-	-	-	9.08
62	67	180	16	47	63	65	232	17	56	79	91	227	32	95	

Segue Tav. 16 - Imprese e unità locali per comune

N. classificazione	RAMI E CLASSI DI ATTIVITÀ ECONOMICA	185. TEMÙ						186. TIGNALE					
		Imprese	Unità locali				Imprese	Unità locali					
			Totale		artigiane			Totale		artigiane			
			N	Addetti	N	Addetti		N	Addetti	N	Addetti		
1	Agric., foreste, caccia e pesca	-	-	-	-	-	-	-	-	-	-		
1.03	Foreste	-	-	-	-	-	-	-	-	-	-		
1.05	Pesca	-	-	-	-	-	-	-	-	-	-		
1.06	Attività connesse con l'agricoltura	-	-	-	-	-	-	-	-	-	-		
2	Industrie estrattive	-	-	-	-	-	-	-	-	-	-		
2.01	Estraz. minerali metalliferi	-	-	-	-	-	-	-	-	-	-		
2.02	Estraz. minerali non metalliferi . .	-	-	-	-	-	-	-	-	-	-		
3	Industrie manifatturiere	11	11	33	10	20	14	14	31	12	13		
3.01	Ind. alimentari e affini	1	1	1	1	1	1	1	1	1	1		
3.02	Ind. del tabacco	-	-	-	-	-	-	-	-	-	-		
3.03	Ind. tessili	1	1	13	-	-	-	-	-	-	-		
3.04	Ind. vestiario, abbigl., arredam. . .	2	2	3	2	3	2	2	8	1	1		
3.05	Ind. delle calzature	-	-	-	-	-	1	1	1	1	1		
3.06	Ind. delle pelli e del cuoio	-	-	-	-	-	-	-	-	-	-		
3.07	Ind. del legno	4	4	6	4	6	3	3	3	3	3		
3.08	Ind. del mobilio e arredam. in legno	1	1	4	1	4	1	1	1	1	1		
3.09	Ind. metallurgiche	-	-	-	-	-	-	-	-	-	-		
3.10	Ind. meccaniche	2	2	6	2	6	5	5	15	4	4		
3.11	Ind. costruzione mezzi di trasporto	-	-	-	-	-	-	-	-	-	-		
3.12	Ind. lavoraz. minerali non metallif.	-	-	-	-	-	1	1	2	1	2		
3.13	Ind. chimiche e derivati petrolio e carbone	-	-	-	-	-	-	-	-	-	-		
3.14	Ind. della gomma	-	-	-	-	-	-	-	-	-	-		
3.15	Ind. produzione di cellulosa per usi tessili e fibre chimiche	-	-	-	-	-	-	-	-	-	-		
3.16	Ind. della carta e cartotecnica . . .	-	-	-	-	-	-	-	-	-	-		
3.17	Ind. poligrafiche ed editoriali . . .	-	-	-	-	-	-	-	-	-	-		
3.18	Ind. foto-fono-cinematografiche . .	-	-	-	-	-	-	-	-	-	-		
3.19	Ind. prodotti materie plastiche . . .	-	-	-	-	-	-	-	-	-	-		
3.20	Ind. manifatturiere varie	-	-	-	-	-	-	-	-	-	-		
4	Costruz. e install. di impianti . . .	16	16	82	15	63	11	12	52	11	49		
4.01	Ind. delle costruzioni	16	16	82	15	63	10	10	48	10	48		
4.02	Ind. installazione di impianti . . .	-	-	-	-	-	1	2	4	1	1		
5	Energ. elettr., vap., gas e acqua	1	2	49	-	-	-	-	-	-	-		
5.01	Produzione e distribuz. di energia elettrica, vapore e acqua calda . .	-	1	48	-	-	-	-	-	-	-		
5.02	Produzione e distribuzione di gas	-	-	-	-	-	-	-	-	-	-		
5.03	Raccolta e distribuzione di acqua . .	1	1	1	-	-	-	-	-	-	-		
6	Commercio	34	36	58	-	-	42	44	74	-	-		
6.01	Commercio all'ingrosso	-	-	-	-	-	2	2	2	-	-		
6.02	Commercio al minuto	18	18	23	-	-	22	24	34	-	-		
6.03	Commercio ambulante	-	-	-	-	-	1	1	2	-	-		
6.04	Intermediari comm., impr. immob., agenz. mediaz., mag. dep. e frigg.	-	-	-	-	-	-	-	-	-	-		
6.05	Noleggio di beni mobili	-	-	-	-	-	-	-	-	-	-		
6.06	Alberghi e pubblici esercizi	16	18	35	-	-	17	17	36	-	-		
7	Trasporti e comunicazioni	3	6	7	3	3	3	4	6	3	3		
7.01	Trasporti terrestri	3	4	4	3	3	3	3	3	3	3		
7.02	Trasp. marittimi, lacuali e fluviali .	-	-	-	-	-	-	-	-	-	-		
7.03	Trasporti aerei	-	-	-	-	-	-	-	-	-	-		
7.04	Attività complement. ai trasporti	-	-	-	-	-	-	-	-	-	-		
7.05	Servizi ausiliari dei trasporti	-	-	-	-	-	-	-	-	-	-		
7.06	Comunicazioni	-	2	3	-	-	-	1	3	-	-		
8	Credito, assicuraz., impr. fi- nanz. controllo, gest. esattor.	-	1	1	-	-	-	-	-	-	-		
8.01	Credito	-	1	1	-	-	-	-	-	-	-		
8.02	Assicurazione	-	-	-	-	-	-	-	-	-	-		
8.03	Impr. finanz. controllo, gest. esatt.	-	-	-	-	-	-	-	-	-	-		
9	Servizi	1	1	1	1	1	2	2	3	2	3		
9.01	Servizi per l'igiene e la pulizia . . .	1	1	1	1	1	2	2	3	2	3		
9.02	Serv. dello spettacolo e ricreativi	-	-	-	-	-	-	-	-	-	-		
9.03	Servizi sanitari	-	-	-	-	-	-	-	-	-	-		
9.04	Servizi per l'istruzione	-	-	-	-	-	-	-	-	-	-		
9.05	Serv. legali, commerciali e tecnici	-	-	-	-	-	-	-	-	-	-		
9.08	Serv. vari, non altrove classificati .	-	-	-	-	-	-	-	-	-	-		
	TOTALE	66	73	231	29	87	72	76	166	28	68		

e per ramo e classe di attività economica

187. TÒRBOLE CASÀGLIA					188. TOSCOLANO-MADERNO					189. TRAVAGLIATO					N. classificazione
Imprese	Unità locali				Imprese	Unità locali				Imprese	Unità locali				
	Totale		artigiane			Totale		artigiane			Totale		artigiane		
	N	Addetti	N	Addetti		N	Addetti	N	Addetti		N	Addetti	N	Addetti	
1	1	2	1	2	5	5	5	5	5	2	3	8	1	3	1
-	-	-	-	-	-	-	-	-	-	-	-	-	-	-	1.03
-	-	-	-	-	5	5	5	5	5	-	-	-	-	-	1.05
1	1	2	1	2	-	-	-	-	-	2	3	8	1	3	1.06
-	-	-	-	-	-	-	-	-	-	-	-	-	-	-	2
-	-	-	-	-	-	-	-	-	-	-	-	-	-	-	2.01
-	-	-	-	-	-	-	-	-	-	-	-	-	-	-	2.02
33	35	954	25	148	78	83	952	70	127	99	100	588	83	264	3
1	1	1	1	1	10	10	29	7	10	8	8	46	5	14	3.01
-	-	-	-	-	-	-	-	-	-	-	-	-	-	-	3.02
5	5	438	2	17	7	7	14	7	14	19	19	203	14	109	3.03
1	1	9	1	9	11	12	208	11	13	10	10	86	8	17	3.04
-	-	-	-	-	6	6	6	6	6	4	4	6	4	6	3.05
-	1	24	-	-	-	-	-	-	-	-	-	-	-	-	3.06
3	3	5	3	5	9	9	21	8	15	9	9	19	9	19	3.07
-	-	-	-	-	5	5	9	5	9	-	-	-	-	-	3.08
-	-	-	-	-	-	-	-	-	-	2	3	22	1	2	3.09
16	16	420	12	72	24	27	175	22	41	36	36	165	32	75	3.10
-	-	-	-	-	-	-	-	-	-	1	1	19	-	-	3.11
2	2	10	1	4	-	-	-	-	-	3	3	9	3	9	3.12
1	1	5	1	5	-	-	-	-	-	-	-	-	-	-	3.13
-	-	-	-	-	-	-	-	-	-	2	2	3	2	3	3.14
-	-	-	-	-	-	-	-	-	-	-	-	-	-	-	3.15
-	-	-	-	-	3	4	482	1	11	-	-	-	-	-	3.16
-	-	-	-	-	2	2	6	2	6	2	2	6	2	6	3.17
1	1	2	1	2	-	-	-	-	-	2	2	2	2	2	3.18
3	3	33	3	33	1	1	2	1	2	1	1	2	1	2	3.19
-	1	7	-	-	-	-	-	-	-	-	-	-	-	-	3.20
20	23	86	18	61	51	54	204	48	116	30	30	62	30	62	4
15	18	72	13	47	42	45	187	39	99	22	22	50	22	50	4.01
5	5	14	5	14	9	9	17	9	17	8	8	12	8	12	4.02
-	-	-	-	-	1	2	4	-	-	1	1	2	-	-	5
-	-	-	-	-	-	-	-	-	-	-	-	-	-	-	5.01
-	-	-	-	-	-	1	1	1	1	-	-	-	-	-	5.02
-	-	-	-	-	1	1	3	-	-	1	1	2	-	-	5.03
52	56	128	-	-	232	241	453	-	-	298	300	458	-	-	6
4	4	43	-	-	7	8	21	-	-	17	18	33	-	-	6.01
27	30	52	-	-	128	134	226	-	-	136	136	216	-	-	6.02
4	4	5	-	-	5	5	6	-	-	100	100	113	-	-	6.03
4	4	6	-	-	-	1	1	-	-	5	6	8	-	-	6.04
-	-	-	-	-	-	-	-	-	-	-	-	-	-	-	6.05
13	14	22	-	-	92	93	199	-	-	40	40	88	-	-	6.06
11	13	18	11	14	14	18	40	12	14	14	16	35	13	19	7
11	11	14	11	14	13	14	25	12	14	14	15	30	13	19	7.01
-	1	1	-	-	1	2	2	-	-	-	-	-	-	-	7.02
-	-	-	-	-	-	-	-	-	-	-	-	-	-	-	7.03
-	-	-	-	-	-	-	-	-	-	-	-	-	-	-	7.04
-	-	-	-	-	-	-	-	-	-	-	-	-	-	-	7.05
-	1	3	-	-	-	2	13	-	-	-	1	5	-	-	7.06
-	1	2	-	-	-	4	11	-	-	1	4	14	-	-	8
-	1	2	-	-	-	2	8	-	-	-	2	11	-	-	8.01
-	-	-	-	-	-	1	1	-	-	1	1	1	-	-	8.02
-	-	-	-	-	-	1	2	-	-	-	1	2	-	-	8.03
9	9	11	8	10	27	30	40	27	33	27	28	60	26	50	9
8	8	10	8	10	25	27	33	27	33	26	27	58	26	50	9.01
1	1	1	-	-	2	3	7	-	-	-	-	-	-	-	9.02
-	-	-	-	-	-	-	-	-	-	-	-	-	-	-	9.03
-	-	-	-	-	-	-	-	-	-	1	1	2	-	-	9.04
-	-	-	-	-	-	-	-	-	-	-	-	-	-	-	9.05
-	-	-	-	-	-	-	-	-	-	-	-	-	-	-	9.08
126	138	1.201	63	235	408	437	1.709	162	295	472	482	1.227	153	398	

Segue Tav. 16 - Imprese e unità locali per comune

N. classifica- zione	RAMI E CLASSI DI ATTIVITÀ ECONOMICA	190. TROMÒSINE						191. TRENZANO					
		Imprese	Unità locali				Imprese	Unità locali					
			Totale		artigiane			Totale		artigiane			
			N	Addetti	N	Addetti		N	Addetti	N	Addetti		
1	Agric., foreste, caccia e pesca	4	4	13	3	6	4	4	11	4	11		
1.03	Foreste	2	2	11	1	4	-	-	-	-	-		
1.05	Pesca	2	2	2	2	2	-	-	-	-	-		
1.06	Attività connesse con l'agricoltura	-	-	-	-	-	4	4	11	4	11		
2	Industrie estrattive	-	-	-	-	-	-	-	-	-	-		
2.01	Estraz. minerali metalliferi	-	-	-	-	-	-	-	-	-	-		
2.02	Estraz. minerali non metalliferi	-	-	-	-	-	-	-	-	-	-		
3	Industrie manifatturiere	15	16	423	15	18	38	38	249	35	62		
3.01	Ind. alimentari e affini	3	3	4	3	4	2	2	7	2	7		
3.02	Ind. del tabacco	-	-	-	-	-	-	-	-	-	-		
3.03	Ind. tessili	-	1	405	-	-	3	3	63	2	2		
3.04	Ind. vestiario, abbigl., arredam.	1	1	1	1	1	11	11	136	9	10		
3.05	Ind. delle calzature	-	-	-	-	-	1	1	1	1	1		
3.06	Ind. delle pelli e del cuoio	-	-	-	-	-	-	-	-	-	-		
3.07	Ind. del legno	7	7	9	7	9	5	5	8	5	8		
3.08	Ind. del mobilio e arredam. in legno	-	-	-	-	-	-	-	-	-	-		
3.09	Ind. metallurgiche	-	-	-	-	-	-	-	-	-	-		
3.10	Ind. meccaniche	4	4	4	4	4	15	15	25	15	25		
3.11	Ind. costruzione mezzi di trasporto	-	-	-	-	-	1	1	9	1	9		
3.12	Ind. lavoraz. minerali non metallif.	-	-	-	-	-	-	-	-	-	-		
3.13	Ind. chimiche e derivati petrolio e carbone	-	-	-	-	-	-	-	-	-	-		
3.14	Ind. della gomma	-	-	-	-	-	-	-	-	-	-		
3.15	Ind. produzione di cellulosa per usi tessili e fibre chimiche	-	-	-	-	-	-	-	-	-	-		
3.16	Ind. della carta e cartotecnica	-	-	-	-	-	-	-	-	-	-		
3.17	Ind. poligrafiche ed editoriali	-	-	-	-	-	-	-	-	-	-		
3.18	Ind. foto-fono-cinematografiche	-	-	-	-	-	-	-	-	-	-		
3.19	Ind. prodotti materie plastiche	-	-	-	-	-	-	-	-	-	-		
3.20	Ind. manifatturiere varie	-	-	-	-	-	-	-	-	-	-		
4	Costruz. e install. di impianti	6	9	79	4	8	21	22	93	20	66		
4.01	Ind. delle costruzioni	5	7	74	3	7	19	20	89	18	62		
4.02	Ind. installazione di impianti	1	2	5	1	1	2	2	4	2	4		
5	Energ. elettr., vap., gas e acqua	-	1	6	-	-	-	-	-	-	-		
5.01	Produzione e distribuz. di energia elettrica, vapore e acqua calda	-	1	6	-	-	-	-	-	-	-		
5.02	Produzione e distribuzione di gas	-	-	-	-	-	-	-	-	-	-		
5.03	Raccolta e distribuzione di acqua	-	-	-	-	-	-	-	-	-	-		
6	Commercio	74	75	113	-	-	102	102	153	-	-		
6.01	Commercio all'ingrosso	-	-	-	-	-	2	2	3	-	-		
6.02	Commercio al minuto	39	40	57	-	-	61	61	91	-	-		
6.03	Commercio ambulante	1	1	1	-	-	17	17	21	-	-		
6.04	Intermediari comm., impr. immob., agenz. mediaz., mag. dep. e frig.	-	-	-	-	-	2	2	3	-	-		
6.05	Noleggio di beni mobili	-	-	-	-	-	-	-	-	-	-		
6.06	Alberghi e pubblici esercizi	34	34	55	-	-	20	20	35	-	-		
7	Trasporti e comunicazioni	5	10	14	5	5	13	15	21	13	17		
7.01	Trasporti terrestri	5	6	7	5	5	13	13	17	13	17		
7.02	Trasp. marittimi, lacuali e fluviali	-	1	1	-	-	-	-	-	-	-		
7.03	Trasporti aerei	-	-	-	-	-	-	-	-	-	-		
7.04	Attività complement. ai trasporti	-	-	-	-	-	-	-	-	-	-		
7.05	Servizi ausiliari dei trasporti	-	-	-	-	-	-	-	-	-	-		
7.06	Comunicazioni	-	3	6	-	-	-	2	4	-	-		
8	Credito, assicuraz., impr. finanz. controllo, gest. esattor.	-	1	1	-	-	-	2	4	-	-		
8.01	Credito	-	-	-	-	-	-	1	3	-	-		
8.02	Assicurazione	-	-	-	-	-	-	-	-	-	-		
8.03	Impr. finanz. controllo, gest. esatt.	-	1	1	-	-	-	1	1	-	-		
9	Servizi	4	4	6	4	6	10	10	14	8	10		
9.01	Servizi per l'igiene e la pulizia	4	4	6	4	6	8	8	10	8	10		
9.02	Serv. dello spettacolo e ricreativi	-	-	-	-	-	2	2	4	-	-		
9.03	Servizi sanitari	-	-	-	-	-	-	-	-	-	-		
9.04	Servizi per l'istruzione	-	-	-	-	-	-	-	-	-	-		
9.05	Serv. legali, commerciali e tecnici	-	-	-	-	-	-	-	-	-	-		
9.08	Serv. vari, non altrove classificati	-	-	-	-	-	-	-	-	-	-		
	TOTALE	108	120	655	31	43	188	193	545	80	166		

e per ramo e classe di attività economica

192. TREVISO BRESCIANO					193. URAGO D'ÒGLIO					194. VÀLLIO					N. classificazione
Imprese	Unità locali				Imprese	Unità locali				Imprese	Unità locali				
	Totale		artigiane			Totale		artigiane			Totale		artigiane		
	N	Addetti	N	Addetti		N	Addetti	N	Addetti		N	Addetti	N	Addetti	
-	-	-	-	-	2	3	4	2	2	-	-	-	-	-	1
-	-	-	-	-	-	-	-	-	-	-	-	-	-	-	1.03
-	-	-	-	-	-	1	2	-	-	-	-	-	-	-	1.05
-	-	-	-	-	2	2	2	2	2	-	-	-	-	-	1.06
-	-	-	-	-	-	-	-	-	-	1	3	11	1	4	2
-	-	-	-	-	-	-	-	-	-	-	-	-	-	-	2.01
-	-	-	-	-	-	-	-	-	-	1	3	11	1	4	2.02
5	5	39	4	6	23	24	462	21	57	13	13	85	11	36	3
-	-	-	-	-	1	1	2	1	2	2	2	21	1	3	3.01
-	-	-	-	-	-	-	-	-	-	-	-	-	-	-	3.02
-	-	-	-	-	4	5	422	3	20	1	1	31	-	-	3.03
-	-	-	-	-	2	2	4	2	4	-	-	-	-	-	3.04
-	-	-	-	-	1	1	1	1	1	-	-	-	-	-	3.05
-	-	-	-	-	-	-	-	-	-	-	-	-	-	-	3.06
2	2	3	2	3	3	3	7	2	4	1	1	1	1	1	3.07
-	-	-	-	-	-	-	-	-	-	-	-	-	-	-	3.08
3	3	36	2	3	10	10	17	10	17	5	5	11	5	11	3.09
-	-	-	-	-	-	-	-	-	-	-	-	-	-	-	3.10
-	-	-	-	-	-	-	-	-	-	3	3	18	3	18	3.11
-	-	-	-	-	-	-	-	-	-	-	-	-	-	-	3.12
-	-	-	-	-	-	-	-	-	-	-	-	-	-	-	3.13
-	-	-	-	-	-	-	-	-	-	-	-	-	-	-	3.14
-	-	-	-	-	-	-	-	-	-	-	-	-	-	-	3.15
-	-	-	-	-	1	1	6	1	6	1	1	3	1	3	3.16
-	-	-	-	-	-	-	-	-	-	-	-	-	-	-	3.17
-	-	-	-	-	-	-	-	-	-	-	-	-	-	-	3.18
-	-	-	-	-	1	1	3	1	3	-	-	-	-	-	3.19
-	-	-	-	-	-	-	-	-	-	-	-	-	-	-	3.20
3	4	36	3	13	15	17	47	15	36	7	8	64	6	21	4
3	4	36	3	13	12	14	44	12	33	7	8	64	6	21	4.01
-	-	-	-	-	3	3	3	3	3	-	-	-	-	-	4.02
1	1	2	-	-	1	2	5	-	-	1	1	1	-	-	5
-	-	-	-	-	-	1	4	-	-	-	-	-	-	-	5.01
1	1	2	-	-	1	1	1	-	-	1	1	1	-	-	5.02
-	-	-	-	-	-	-	-	-	-	-	-	-	-	-	5.03
23	24	36	-	-	52	56	102	-	-	17	18	23	-	-	6
-	-	-	-	-	7	7	9	-	-	-	-	-	-	-	6.01
11	12	14	-	-	30	34	64	-	-	7	8	10	-	-	6.02
-	-	-	-	-	3	3	3	-	-	1	1	1	-	-	6.03
-	-	-	-	-	-	-	-	-	-	-	-	-	-	-	6.04
12	12	22	-	-	12	12	26	-	-	9	9	12	-	-	6.05
-	1	4	-	-	2	3	5	2	2	2	3	4	2	2	6.06
-	-	-	-	-	-	-	-	-	-	-	-	-	-	-	7
-	-	-	-	-	2	2	2	2	2	2	2	2	2	2	7.01
-	-	-	-	-	-	-	-	-	-	-	-	-	-	-	7.02
-	-	-	-	-	-	-	-	-	-	-	-	-	-	-	7.03
-	-	-	-	-	-	-	-	-	-	-	-	-	-	-	7.04
-	-	-	-	-	-	-	-	-	-	-	-	-	-	-	7.05
-	1	4	-	-	-	1	3	-	-	-	1	2	-	-	7.06
-	-	-	-	-	-	2	3	-	-	-	1	1	-	-	8
-	-	-	-	-	-	1	2	-	-	-	-	-	-	-	8.01
-	-	-	-	-	-	1	1	-	-	-	1	1	-	-	8.02
-	-	-	-	-	-	1	1	-	-	-	1	1	-	-	8.03
-	-	-	-	-	10	10	14	8	12	2	2	2	2	2	9
-	-	-	-	-	8	8	12	8	12	2	2	2	2	2	9.01
-	-	-	-	-	1	1	1	-	-	-	-	-	-	-	9.02
-	-	-	-	-	-	-	-	-	-	-	-	-	-	-	9.03
-	-	-	-	-	-	-	-	-	-	-	-	-	-	-	9.04
-	-	-	-	-	-	-	-	-	-	-	-	-	-	-	9.05
-	-	-	-	-	1	1	1	-	-	-	-	-	-	-	9.06
32	35	117	7	19	105	117	642	48	109	43	49	191	22	65	

Segue Tav. 16 - Imprese e unità locali per comune

N. classificazione	RAMI E CLASSI DI ATTIVITÀ ECONOMICA	195. VALVESTINO					196. VEROLANUOVA				
		Imprese	Unità locali				Imprese	Unità locali			
			Totale		artigiane			Totale		artigiane	
			N	Addetti	N	Addetti		N	Addetti	N	Addetti
1	Agric., foreste, caccia e pesca	-	-	-	-	-	5	5	109	2	2
1.03	Foreste	-	-	-	-	-	-	-	-	-	-
1.05	Pesca	-	-	-	-	-	-	-	-	-	-
1.06	Attività connesse con l'agricoltura	-	-	-	-	5	5	109	2	2	
2	Industrie estrattive	-	-	-	-	-	-	-	-	-	-
2.01	Estraz. minerali metalliferi	-	-	-	-	-	-	-	-	-	-
2.02	Estraz. minerali non metalliferi	-	-	-	-	-	-	-	-	-	-
3	Industrie manifatturiere	1	1	1	1	1	124	127	2.030	93	338
3.01	Ind. alimentari e affini	-	-	-	-	-	8	8	28	7	19
3.02	Ind. del tabacco	-	-	-	-	-	-	-	-	-	-
3.03	Ind. tessili	-	-	-	-	-	12	12	84	9	45
3.04	Ind. vestiario, abbigl., arredam.	-	-	-	-	-	21	21	222	14	60
3.05	Ind. delle calzature	-	-	-	-	-	13	13	386	6	18
3.06	Ind. delle pelli e del cuoio	-	-	-	-	-	2	2	95	1	6
3.07	Ind. del legno	1	1	1	1	1	15	15	49	15	49
3.08	Ind. del mobilio e arredam. in legno	-	-	-	-	-	1	1	1	1	1
3.09	Ind. metallurgiche	-	-	-	-	-	3	3	60	1	6
3.10	Ind. meccaniche	-	-	-	-	-	33	35	657	29	108
3.11	Ind. costruzione mezzi di trasporto	-	-	-	-	-	-	-	-	-	-
3.12	Ind. lavoraz. minerali non metallif.	-	-	-	-	-	1	2	116	1	1
3.13	Ind. chimiche e derivati petrolio e carbone	-	-	-	-	-	2	2	4	1	1
3.14	Ind. della gomma	-	-	-	-	-	2	2	9	2	9
3.15	Ind. produzione di cellulosa per usi tessili e fibre chimiche	-	-	-	-	-	-	-	-	-	-
3.16	Ind. della carta e cartotecnica	-	-	-	-	-	2	2	22	1	2
3.17	Ind. poligrafiche ed editoriali	-	-	-	-	-	2	2	10	2	10
3.18	Ind. foto-fono-cinematografiche	-	-	-	-	-	3	3	3	3	3
3.19	Ind. prodotti materie plastiche	-	-	-	-	-	4	4	284	-	-
3.20	Ind. manifatturiere varie	-	-	-	-	-	-	-	-	-	-
4	Costruz. e install. di impianti	1	2	4	1	1	20	32	165	10	14
4.01	Ind. delle costruzioni	-	1	3	-	-	19	31	163	9	12
4.02	Ind. installazione di impianti	1	1	1	1	1	1	1	2	1	2
5	Energ. elettr., vap., gas e acqua	1	1	1	-	-	4	5	14	-	-
5.01	Produzione e distribuz. di energia elettrica, vapore e acqua calda	-	-	-	-	-	-	1	6	-	-
5.02	Produzione e distribuzione di gas	-	-	-	-	-	-	-	-	-	-
5.03	Raccolta e distribuzione di acqua	1	1	1	-	-	4	4	8	-	-
6	Commercio	17	17	18	-	-	147	150	287	-	-
6.01	Commercio all'ingrosso	-	-	-	-	-	10	10	40	-	-
6.02	Commercio al minuto	7	7	7	-	-	88	90	162	-	-
6.03	Commercio ambulante	-	-	-	-	-	16	16	21	-	-
6.04	Intermediari comm., impr. immob., agenz. mediaz., mag. dep. e frig.	-	-	-	-	-	5	6	6	-	-
6.05	Noleggio di beni mobili	-	-	-	-	-	-	-	-	-	-
6.06	Alberghi e pubblici esercizi	10	10	11	-	-	28	28	58	-	-
7	Trasporti e comunicazioni	1	3	4	1	1	3	7	30	3	6
7.01	Trasporti terrestri	1	1	1	1	1	3	4	12	3	6
7.02	Trasp. marittimi, lacuali e fluviali	-	-	-	-	-	-	-	-	-	-
7.03	Trasporti aerei	-	-	-	-	-	-	-	-	-	-
7.04	Attività complement. ai trasporti	-	-	-	-	-	-	1	-	-	-
7.05	Servizi ausiliari dei trasporti	-	-	-	-	-	-	-	-	-	-
7.06	Comunicazioni	-	2	3	-	-	-	2	18	-	-
8	Credito, assicuraz., impr. finanz. controllo, gest. esattor.	1	1	2	-	-	2	5	26	-	-
8.01	Credito	1	1	2	-	-	-	3	18	-	-
8.02	Assicurazione	-	-	-	-	-	2	2	8	-	-
8.03	Impr. finanz. controllo, gest. esatt.	-	-	-	-	-	-	-	-	-	-
9	Servizi	-	-	-	-	-	21	23	43	18	32
9.01	Servizi per l'igiene e la pulizia	-	-	-	-	-	18	18	32	18	32
9.02	Serv. dello spettacolo e ricreativi	-	-	-	-	-	1	1	5	-	-
9.03	Servizi sanitari	-	-	-	-	-	-	-	-	-	-
9.04	Servizi per l'istruzione	-	-	-	-	-	1	2	4	-	-
9.05	Serv. legali, commerciali e tecnici	-	-	-	-	-	-	-	-	-	-
9.08	Serv. vari, non altrove classificati	-	-	-	-	-	1	2	2	-	-
	TOTALE	22	25	30	3	3	326	354	2.704	126	392

e per ramo e classe di attività economica

197. VEROLAVÈCCHIA					198. VESTONE					199. VEZZA D'ÒGLIO					N. classificazione
Imprese	Unità locali				Imprese	Unità locali				Imprese	Unità locali				
	Totale		artigiane			Totale		artigiane			Totale		artigiane		
	N	Addetti	N	Addetti		N	Addetti	N	Addetti		N	Addetti	N	Addetti	
1	1	3	1	3	-	1	4	-	-	1	1	2	1	2	1
-	-	-	-	-	-	-	-	-	-	-	-	-	-	-	1.03
-	-	-	-	-	-	-	-	-	-	1	1	2	1	2	1.05
1	1	3	1	3	-	1	4	-	-	-	-	-	-	-	1.06
-	-	-	-	-	-	-	-	-	-	-	-	-	-	-	2
-	-	-	-	-	-	-	-	-	-	-	-	-	-	-	2.01
-	-	-	-	-	-	-	-	-	-	-	-	-	-	-	2.02
45	48	232	43	170	74	74	735	60	167	14	15	20	15	20	3
1	2	2	-	-	3	3	7	3	7	2	2	3	2	3	3.01
-	-	-	-	-	-	-	-	-	-	-	-	-	-	-	3.02
3	4	15	4	15	1	1	1	1	1	-	-	-	-	-	3.03
8	8	18	8	18	10	10	13	10	13	1	1	1	1	1	3.04
6	6	77	4	41	2	2	2	2	2	-	-	-	-	-	3.05
-	-	-	-	-	-	-	-	-	-	-	-	-	-	-	3.06
3	3	5	3	5	7	7	15	6	12	7	7	9	7	9	3.07
3	3	6	3	6	1	1	3	1	3	-	-	-	-	-	3.08
-	-	-	-	-	4	4	79	-	-	-	-	-	-	-	3.09
17	18	59	18	59	34	34	403	32	114	4	4	6	4	6	3.10
-	-	-	-	-	-	-	-	-	-	-	-	-	-	-	3.11
1	1	2	1	2	1	1	1	1	1	-	-	-	-	-	3.12
-	-	-	-	-	-	-	-	-	-	-	-	-	-	-	3.13
-	-	-	-	-	-	-	-	-	-	-	-	-	-	-	3.14
-	-	-	-	-	-	-	-	-	-	-	-	-	-	-	3.15
1	1	10	1	10	-	-	-	-	-	-	-	-	-	-	3.16
-	-	-	-	-	1	1	7	1	7	-	-	-	-	-	3.17
-	-	-	-	-	1	1	3	1	3	-	-	-	-	-	3.18
-	-	-	-	-	9	9	201	2	4	-	1	1	1	1	3.19
2	2	38	1	14	-	-	-	-	-	-	-	-	-	-	3.20
8	11	47	5	6	24	27	97	23	72	12	12	36	11	28	4
7	10	46	4	5	19	21	81	18	64	12	12	36	11	28	4.01
1	1	1	1	1	5	6	16	5	8	-	-	-	-	-	4.02
3	3	6	-	-	-	2	45	-	-	1	1	1	-	-	5
-	-	-	-	-	-	2	45	-	-	-	-	-	-	-	5.01
-	-	-	-	-	-	-	-	-	-	-	-	-	-	-	5.02
3	3	6	-	-	-	-	-	-	-	1	1	1	-	-	5.03
104	112	174	-	-	159	162	247	-	-	41	42	72	-	-	6
8	8	16	-	-	8	8	17	-	-	-	-	-	-	-	6.01
50	57	90	-	-	82	85	124	-	-	26	27	40	-	-	6.02
25	25	33	-	-	34	34	53	-	-	1	1	1	-	-	6.03
-	-	-	-	-	2	2	3	-	-	-	-	-	-	-	6.04
-	-	-	-	-	-	-	-	-	-	-	-	-	-	-	6.05
21	22	35	-	-	33	33	50	-	-	14	14	31	-	-	6.06
6	7	13	6	9	26	30	61	26	36	1	2	5	1	2	7
6	6	9	6	9	25	26	48	25	35	1	1	2	1	2	7.01
-	-	-	-	-	-	-	-	-	-	-	-	-	-	-	7.02
-	-	-	-	-	-	-	-	-	-	-	-	-	-	-	7.03
-	-	-	-	-	1	1	1	1	1	-	-	-	-	-	7.04
-	-	-	-	-	-	-	-	-	-	-	-	-	-	-	7.05
-	1	4	-	-	-	3	12	-	-	-	1	3	-	-	7.06
1	3	8	-	-	2	4	27	-	-	-	3	4	-	-	8
1	2	7	-	-	1	2	24	-	-	-	2	3	-	-	8.01
-	1	1	-	-	1	1	1	-	-	-	-	-	-	-	8.02
-	-	-	-	-	-	1	2	-	-	-	1	1	-	-	8.03
9	9	15	6	7	12	13	29	9	19	5	5	7	4	5	9
6	6	7	6	7	10	10	22	9	19	4	4	5	4	5	9.01
2	2	7	-	-	1	1	4	-	-	1	1	2	-	-	9.02
-	-	-	-	-	-	-	-	-	-	-	-	-	-	-	9.03
-	-	-	-	-	1	2	3	-	-	-	-	-	-	-	9.04
-	-	-	-	-	-	-	-	-	-	-	-	-	-	-	9.05
1	1	1	-	-	-	-	-	-	-	-	-	-	-	-	9.08
177	194	498	61	195	297	313	1.245	118	294	75	81	147	32	57	

Segue Tav. 16 - Imprese e unità locali per comune

N. classificazione	RAMI E CLASSI DI ATTIVITÀ ECONOMICA	200. VILLA CARCINA					201. VILLACHIARA				
		Imprese	Unità locali				Imprese	Unità locali			
			Totale		artigiane			Totale		artigiane	
			N	Addetti	N	Addetti		N	Addetti	N	Addetti
1	Agric., foreste, caccia e pesca	-	-	-	-	-	1	2	-	-	
1.03	Foreste	-	-	-	-	-	-	-	-	-	
1.05	Pesca	-	-	-	-	-	-	-	-	-	
1.06	Attività connesse con l'agricoltura	-	-	-	-	-	1	2	-	-	
2	Industrie estrattive	3	3	9	3	9	-	-	-	-	
2.01	Estraz. minerali metalliferi	-	-	-	-	-	-	-	-	-	
2.02	Estraz. minerali non metalliferi	3	3	9	3	9	-	-	-	-	
3	Industrie manifatturiere	80	83	2.371	70	238	12	12	46	8	34
3.01	Ind. alimentari e affini	4	4	9	4	9	2	2	8	1	2
3.02	Ind. del tabacco	-	-	-	-	-	-	-	-	-	-
3.03	Ind. tessili	1	2	277	1	1	3	3	5	1	1
3.04	Ind. vestiario, abbigl., arredam.	6	6	9	6	9	1	1	4	1	4
3.05	Ind. delle calzature	-	-	-	-	-	1	1	1	1	1
3.06	Ind. delle pelli e del cuoio	1	1	8	1	8	-	-	-	-	-
3.07	Ind. del legno	8	8	30	7	17	1	1	2	-	-
3.08	Ind. del mobilio e arredam. in legno	-	-	-	-	-	-	-	-	-	-
3.09	Ind. metallurgiche	3	5	1.018	3	16	-	-	-	-	-
3.10	Ind. meccaniche	54	54	1.013	46	173	2	2	5	2	5
3.11	Ind. costruzione mezzi di trasporto	-	-	-	-	-	1	1	20	1	20
3.12	Ind. lavoraz. minerali non metallif.	2	2	5	2	5	1	1	1	1	1
3.13	Ind. chimiche e derivati petrolio e carbone	-	-	-	-	-	-	-	-	-	-
3.14	Ind. della gomma	-	-	-	-	-	-	-	-	-	-
3.15	Ind. produzione di cellulosa per usi tessili e fibre chimiche	-	-	-	-	-	-	-	-	-	-
3.16	Ind. della carta e cartotecnica	-	-	-	-	-	-	-	-	-	-
3.17	Ind. poligrafiche ed editoriali	-	-	-	-	-	-	-	-	-	-
3.18	Ind. foto-fono-cinematografiche	1	1	2	-	-	-	-	-	-	-
3.19	Ind. prodotti materie plastiche	-	-	-	-	-	-	-	-	-	-
3.20	Ind. manifatturiere varie	-	-	-	-	-	-	-	-	-	-
4	Costruz. e install. di impianti	25	28	108	15	39	-	-	-	-	-
4.01	Ind. delle costruzioni	19	22	90	9	21	-	-	-	-	-
4.02	Ind. installazione di impianti	6	6	18	6	18	-	-	-	-	-
5	Energ. elettr., vap., gas e acqua	-	1	1	-	-	1	1	1	-	-
5.01	Produzione e distribuz. di energia elettrica, vapore e acqua calda	-	-	-	-	-	-	-	-	-	-
5.02	Produzione e distribuzione di gas	-	1	1	-	-	-	-	-	-	-
5.03	Raccolta e distribuzione di acqua	-	-	-	-	-	1	1	1	-	-
6	Commercio	213	215	332	-	-	23	23	31	-	-
6.01	Commercio all'ingrosso	7	7	7	-	-	2	2	2	-	-
6.02	Commercio al minuto	129	131	216	-	-	11	11	14	-	-
6.03	Commercio ambulante	31	31	39	-	-	1	1	1	-	-
6.04	Intermediari comm., impr. immob., agenz. mediaz., mag. dep. e frigg.	2	2	4	-	-	-	-	-	-	-
6.05	Noleggio di beni mobili	-	-	-	-	-	-	-	-	-	-
6.06	Alberghi e pubblici esercizi	44	44	66	-	-	9	9	14	-	-
7	Trasporti e comunicazioni	17	20	38	17	27	2	3	5	2	2
7.01	Trasporti terrestri	17	17	27	17	27	2	2	2	2	2
7.02	Trasp. marittimi, lacuali e fluviali	-	-	-	-	-	-	-	-	-	-
7.03	Trasporti aerei	-	-	-	-	-	-	-	-	-	-
7.04	Attività complement. ai trasporti	-	-	-	-	-	-	-	-	-	-
7.05	Servizi ausiliari dei trasporti	-	-	-	-	-	-	-	-	-	-
7.06	Comunicazioni	-	3	11	-	-	-	1	3	-	-
8	Credito, assicuraz., impr. finanz. controllo, gest. esattor.	1	4	10	-	-	-	-	-	-	-
8.01	Credito	-	1	5	-	-	-	-	-	-	-
8.02	Assicurazione	-	1	2	-	-	-	-	-	-	-
8.03	Impr. finanz. controllo, gest. esatt.	1	2	3	-	-	-	-	-	-	-
9	Servizi	24	28	37	22	26	2	2	3	2	3
9.01	Servizi per l'igiene e la pulizia	22	24	28	22	26	2	2	3	2	3
9.02	Serv. dello spettacolo e ricreativi	2	3	6	-	-	-	-	-	-	-
9.03	Servizi sanitari	-	-	-	-	-	-	-	-	-	-
9.04	Servizi per l'istruzione	-	1	3	-	-	-	-	-	-	-
9.05	Serv. legali, commerciali e tecnici	-	-	-	-	-	-	-	-	-	-
9.08	Serv. vari, non altrove classificati	-	-	-	-	-	-	-	-	-	-
	TOTALE	363	382	2.906	127	339	40	42	88	12	39

e per ramo e classe di attività economica

202. VILLANUOVA SUL CLISI					203. VIONE					204. VISANO					N. classificazione
Imprese	Unità locali				Imprese	Unità locali				Imprese	Unità locali				
	Totale		artigiane			Totale		artigiane			Totale		artigiane		
	N	Addetti	N	Addetti		N	Addetti	N	Addetti		N	Addetti	N	Addetti	
-	-	-	-	-	-	-	-	-	-	1	1	1	1	1	1
-	-	-	-	-	-	-	-	-	-	-	-	-	-	-	1.03
-	-	-	-	-	-	-	-	-	-	-	-	-	-	-	1.05
-	-	-	-	-	-	-	-	-	-	1	1	1	1	1	1.06
-	-	-	-	-	-	-	-	-	-	-	-	-	-	-	2
-	-	-	-	-	-	-	-	-	-	-	-	-	-	-	2.01
-	-	-	-	-	-	-	-	-	-	-	-	-	-	-	2.02
47	49	2.239	43	179	14	14	24	14	24	23	23	217	19	65	3
1	1	2	1	2	6	6	6	6	6	1	1	1	1	1	3.01
6	8	1.761	5	24	-	-	-	-	-	7	7	56	6	35	3.02
3	3	221	2	7	2	2	11	2	11	1	1	1	1	1	3.03
8	8	8	8	8	5	5	6	5	6	2	2	5	2	5	3.04
-	-	-	-	-	-	-	-	-	-	1	1	2	1	2	3.05
21	21	180	20	104	-	-	-	-	-	1	1	29	-	-	3.06
1	1	12	1	12	-	-	-	-	-	10	10	123	8	21	3.07
3	3	15	3	15	1	1	1	1	1	-	-	-	-	-	3.08
-	-	-	-	-	-	-	-	-	-	-	-	-	-	-	3.09
-	-	-	-	-	-	-	-	-	-	-	-	-	-	-	3.10
-	-	-	-	-	-	-	-	-	-	-	-	-	-	-	3.11
-	-	-	-	-	-	-	-	-	-	-	-	-	-	-	3.12
-	-	-	-	-	-	-	-	-	-	-	-	-	-	-	3.13
-	-	-	-	-	-	-	-	-	-	-	-	-	-	-	3.14
-	-	-	-	-	-	-	-	-	-	-	-	-	-	-	3.15
-	-	-	-	-	-	-	-	-	-	-	-	-	-	-	3.16
1	1	3	1	3	-	-	-	-	-	-	-	-	-	-	3.17
1	1	1	1	1	-	-	-	-	-	-	-	-	-	-	3.18
2	2	36	1	3	-	-	-	-	-	-	-	-	-	-	3.19
-	-	-	-	-	-	-	-	-	-	-	-	-	-	-	3.20
17	19	102	17	75	4	6	22	5	13	4	6	44	4	22	4
13	14	86	12	59	3	5	21	4	12	2	4	42	2	20	4.01
4	5	16	5	16	1	1	1	1	1	2	2	2	2	2	4.02
-	1	2	-	-	1	1	1	-	-	-	-	-	-	-	5
-	-	-	-	-	-	-	-	-	-	-	-	-	-	-	5.01
-	1	2	-	-	-	-	-	-	-	-	-	-	-	-	5.02
-	-	-	-	-	1	1	1	-	-	-	-	-	-	-	5.03
107	109	189	-	-	34	34	36	-	-	36	37	51	-	-	6
4	5	13	-	-	1	1	1	-	-	1	1	1	-	-	6.01
70	71	128	-	-	24	24	25	-	-	17	18	29	-	-	6.02
13	13	18	-	-	2	2	2	-	-	6	6	6	-	-	6.03
-	-	-	-	-	-	-	-	-	-	2	2	4	-	-	6.04
20	20	30	-	-	7	7	8	-	-	10	10	11	-	-	6.05
11	13	28	10	15	1	3	4	1	1	3	5	9	3	3	6.06
11	11	20	10	15	1	1	1	1	1	3	4	6	3	3	7
-	-	-	-	-	-	-	-	-	-	-	-	-	-	-	7.01
-	-	-	-	-	-	-	-	-	-	-	-	-	-	-	7.02
-	-	-	-	-	-	-	-	-	-	-	-	-	-	-	7.03
-	-	-	-	-	-	-	-	-	-	-	-	-	-	-	7.04
-	-	-	-	-	-	-	-	-	-	-	-	-	-	-	7.05
-	2	8	-	-	-	2	3	-	-	-	1	3	-	-	7.06
-	3	6	-	-	-	-	-	-	-	-	1	1	-	-	8
-	1	4	-	-	-	-	-	-	-	-	-	-	-	-	8.01
-	1	1	-	-	-	-	-	-	-	-	-	-	-	-	8.02
-	1	1	-	-	-	-	-	-	-	-	1	1	-	-	8.03
17	18	24	15	18	1	1	1	1	1	4	4	5	3	3	9
15	16	19	15	18	1	1	1	1	1	3	3	3	3	3	9.01
2	2	5	-	-	-	-	-	-	-	1	1	2	-	-	9.02
-	-	-	-	-	-	-	-	-	-	-	-	-	-	-	9.03
-	-	-	-	-	-	-	-	-	-	-	-	-	-	-	9.04
-	-	-	-	-	-	-	-	-	-	-	-	-	-	-	9.05
-	-	-	-	-	-	-	-	-	-	-	-	-	-	-	9.08
199	212	2.590	85	287	55	59	88	21	39	71	77	328	30	94	

Segue Tav. 16 - Imprese e unità locali per comune e per ramo e classe di attività economica

N. classificazione	RAMI E CLASSI DI ATTIVITÀ ECONOMICA	205. VOBARNO					206. ZONE				
		Imprese	Unità locali				Imprese	Unità locali			
			Totale		artigiane			Totale		artigiane	
			N	Addetti	N	Addetti		N	Addetti	N	Addetti
1	Agric., foreste, caccia e pesca	1	1	1	1	1	-	-	-	-	-
1.03	Foreste	-	-	-	-	-	-	-	-	-	-
1.05	Pesca	1	1	1	1	1	-	-	-	-	-
1.06	Attività connesse con l'agricoltura	-	-	-	-	-	-	-	-	-	-
2	Industrie estrattive	2	2	15	1	6	-	-	-	-	-
2.01	Estraz. minerali metalliferi	-	-	-	-	-	-	-	-	-	-
2.02	Estraz. minerali non metalliferi	2	2	15	1	6	-	-	-	-	-
3	Industrie manifatturiere	62	64	1.729	52	124	12	12	55	11	33
3.01	Ind. alimentari e affini	7	8	23	7	17	2	2	3	2	3
3.02	Ind. del tabacco	-	-	-	-	-	-	-	-	-	-
3.03	Ind. tessili	2	2	7	2	7	1	1	15	1	15
3.04	Ind. vestiario, abbigl., arredam.	4	4	62	1	1	4	4	25	3	3
3.05	Ind. delle calzature	1	1	1	1	1	-	-	-	-	-
3.06	Ind. delle pelli e del cuoio	-	-	-	-	-	-	-	-	-	-
3.07	Ind. del legno	6	6	12	6	12	2	2	2	2	2
3.08	Ind. del mobilio e arredam. in legno	3	3	3	3	3	-	-	-	-	-
3.09	Ind. metallurgiche	1	2	1.382	-	-	-	-	-	-	-
3.10	Ind. meccaniche	32	32	219	28	78	1	1	1	1	1
3.11	Ind. costruzione mezzi di trasporto	-	-	-	-	-	2	2	9	2	9
3.12	Ind. lavoraz. minerali non metallif.	3	3	15	2	2	-	-	-	-	-
3.13	Ind. chimiche e derivati petrolio e carbone	-	-	-	-	-	-	-	-	-	-
3.14	Ind. della gomma	1	1	2	1	2	-	-	-	-	-
3.15	Ind. produzione di cellulosa per usi tessili e fibre chimiche	-	-	-	-	-	-	-	-	-	-
3.16	Ind. della carta e cartotecnica	-	-	-	-	-	-	-	-	-	-
3.17	Ind. poligrafiche ed editoriali	2	2	3	1	1	-	-	-	-	-
3.18	Ind. foto-fono-cinematografiche	-	-	-	-	-	-	-	-	-	-
3.19	Ind. prodotti materie plastiche	-	-	-	-	-	-	-	-	-	-
3.20	Ind. manifatturiere varie	-	-	-	-	-	-	-	-	-	-
4	Costruz. e install. di impianti	26	27	140	25	106	9	9	19	9	19
4.01	Ind. delle costruzioni	24	25	118	23	84	8	8	18	8	18
4.02	Ind. installazione di impianti	2	2	22	2	22	1	1	1	1	1
5	Energ. elettr., vap., gas e acqua	1	5	41	-	-	1	1	1	-	-
5.01	Produzione e distribuz. di energia elettrica, vapore e acqua calda	-	3	37	-	-	-	-	-	-	-
5.02	Produzione e distribuzione di gas	-	1	1	-	-	-	-	-	-	-
5.03	Raccolta e distribuzione di acqua	1	1	3	-	-	1	1	1	-	-
6	Commercio	193	196	298	-	-	20	24	46	-	-
6.01	Commercio all'ingrosso	8	8	20	-	-	-	-	-	-	-
6.02	Commercio al minuto	121	124	186	-	-	8	12	17	-	-
6.03	Commercio ambulante	17	17	19	-	-	-	-	-	-	-
6.04	Intermediari comm., impr. immob., agenz. mediaz., mag. dep. e frig.	1	1	1	-	-	-	-	-	-	-
6.05	Noleggio di beni mobili	-	-	-	-	-	-	-	-	-	-
6.06	Alberghi e pubblici esercizi	46	46	72	-	-	12	12	29	-	-
7	Trasporti e comunicazioni	28	30	83	28	74	4	5	8	4	6
7.01	Trasporti terrestri	27	27	55	27	55	4	4	6	4	6
7.02	Trasp. marittimi, lacuali e fluviali	-	-	-	-	-	-	-	-	-	-
7.03	Trasporti aerei	-	-	-	-	-	-	-	-	-	-
7.04	Attività complement. ai trasporti	1	1	19	1	19	-	-	-	-	-
7.05	Servizi ausiliari dei trasporti	-	-	-	-	-	-	-	-	-	-
7.06	Comunicazioni	-	2	9	-	-	-	1	2	-	-
8	Credito, assicuraz., impr. finanz. controllo, gest. esattor.	6	10	19	-	-	-	-	-	-	-
8.01	Credito	-	2	9	-	-	-	-	-	-	-
8.02	Assicurazione	5	6	7	-	-	-	-	-	-	-
8.03	Impr. finanz. controllo, gest. esatt.	1	2	3	-	-	-	-	-	-	-
9	Servizi	24	25	36	16	20	3	3	4	3	4
9.01	Servizi per l'igiene e la pulizia	17	17	22	16	20	3	3	4	3	4
9.02	Serv. dello spettacolo e ricreativi	4	4	6	-	-	-	-	-	-	-
9.03	Servizi sanitari	-	-	-	-	-	-	-	-	-	-
9.04	Servizi per l'istruzione	2	3	7	-	-	-	-	-	-	-
9.05	Serv. legali, commerciali e tecnici	-	-	-	-	-	-	-	-	-	-
9.08	Serv. vari, non altrove classificati	1	1	1	-	-	-	-	-	-	-
	TOTALE	343	360	2.362	123	331	49	54	133	27	62

Tav. 17 - Unità locali dei comuni capoluoghi, dei comuni con oltre 10.000 abitanti e degli altri comuni, per numero di addetti e per settore di attività economica

COMUNE CAPOLUOGO — COMUNI CON OLTRE 10.000 ABITANTI — ALTRI COMUNI	UNITÀ LOCALI CON ADDETTI										TOTALE	
	fino a 2		3-5		6-9		10-49		50 e oltre		Unità locali	Addetti
	Unità locali	Addetti	Unità locali	Addetti	Unità locali	Addetti	Unità locali	Addetti	Unità locali	Addetti		
A - TOTALE												
COMUNE CAPOLUOGO	6.951	9.519	2.048	7.471	722	5.172	740	14.354	169	37.757	10.630	74.273
COMUNI CON OLTRE 10.000 AB.	6.325	8.805	1.597	5.760	476	3.437	579	11.162	114	19.627	9.091	48.791
BAGNOLO MELLA	298	405	61	220	15	109	35	589	6	875	415	2.198
CHIARI	403	616	124	444	20	146	44	889	6	1.704	597	3.799
DARFO BOARIO TERME	461	639	135	483	36	261	32	591	6	1.153	670	3.127
DESENZANO DEL GARDA	739	1.020	198	719	52	377	46	860	8	1.034	1.043	4.010
GARDONE VAL TRÒMPIA	396	502	96	342	34	247	31	586	10	3.360	567	5.037
GHEDI	352	447	53	185	19	133	22	436	6	629	452	1.830
LONATO	353	470	79	286	24	169	29	653	4	433	489	2.011
LUMEZZANE	845	1.241	302	1.115	111	789	149	2.710	35	3.903	1.442	9.758
MANÈRBIO	424	572	90	330	20	146	42	776	4	1.631	580	3.455
MONTICHIARI	380	539	94	329	26	200	40	927	2	284	542	2.279
PALAZZOLO SULL'ÒGLIO	528	745	123	449	47	352	53	998	12	2.733	763	5.277
ROVATO	654	917	98	354	32	219	34	693	10	1.274	828	3.457
SALO*	492	692	144	504	40	289	22	454	5	614	703	2.553
ALTRI COMUNI	21.844	29.513	4.157	14.938	1.304	9.455	1.506	29.114	303	45.368	29.114	128.388
TOTALE PROVINCIA	35.120	47.837	7.802	28.169	2.502	18.064	2.825	54.630	586	102.752	48.835	251.452

B - INDUSTRIE

COMUNE CAPOLUOGO	1.477	1.998	665	2.492	327	2.364	456	9.324	124	31.409	3.049	47.587
COMUNI CON OLTRE 10.000 AB.	1.631	2.257	766	2.881	341	2.475	486	9.546	109	19.252	3.333	36.411
BAGNOLO MELLA	65	87	24	91	12	88	31	508	6	875	138	1.649
CHIARI	89	134	48	178	11	82	33	687	5	1.610	186	2.691
DARFO BOARIO TERME	81	109	51	191	17	122	24	451	6	1.153	179	2.026
DESENZANO DEL GARDA	179	233	59	228	34	246	31	639	6	877	309	2.223
GARDONE VAL TRÒMPIA	118	150	49	187	27	197	28	538	10	3.360	232	4.432
GHEDI	65	86	25	91	15	107	17	348	6	629	128	1.261
LONATO	113	150	35	127	18	126	26	597	4	433	196	1.433
LUMEZZANE	360	551	235	881	95	674	140	2.566	35	3.903	865	8.575
MANÈRBIO	142	180	43	163	14	107	37	692	4	1.631	240	2.773
MONTICHIARI	66	97	44	161	21	162	34	789	2	284	167	1.493
PALAZZOLO SULL'ÒGLIO	110	156	68	263	35	270	48	900	11	2.669	272	4.258
ROVATO	140	192	46	173	20	140	26	579	9	1.214	241	2.298
SALO*	103	132	39	147	22	154	11	252	5	614	180	1.299
ALTRI COMUNI	5.516	7.379	2.136	7.991	1.039	7.610	1.380	26.878	297	44.854	10.368	94.712
TOTALE PROVINCIA	8.624	11.634	3.567	13.364	1.707	12.449	2.322	45.748	530	95.515	16.750	178.710

Segue Tav. 17 - Unità locali dei comuni capoluoghi, dei comuni con oltre 10.000 abitanti e degli altri comuni, per numero di addetti e per settore di attività economica

COMUNE CAPOLUOGO — COMUNI CON OLTRE 10.000 ABITANTI — ALTRI COMUNI	UNITÀ LOCALI CON ADDETTI										TOTALE	
	fino a 2		3-5		6-9		10-49		50 e oltre		Unità locali	Addetti
	Unità locali	Addetti	Unità locali	Addetti	Unità locali	Addetti	Unità locali	Addetti	Unità locali	Addetti		
C - COMMERCIO												
COMUNE CAPOLUOGO	4.421	6.132	1.128	4.078	302	2.147	212	3.697	15	1.126	6.078	17.180
COMUNI CON OLTRE 10.000 AB.	3.885	5.489	664	2.279	78	549	46	779	-	-	4.673	9.096
BAGNOLO NELLA	190	260	31	105	1	6	4	81	-	-	226	452
CHIARI	263	412	61	211	4	25	6	135	-	-	334	783
DARFO BOARIO TERME	318	443	59	199	13	95	4	80	-	-	394	817
DESENZANO DEL GARDA	432	618	110	386	14	101	9	121	-	-	565	1.226
GARDONE VAL TRONPIA	229	295	32	100	2	12	1	10	-	-	264	417
GHEDI	249	316	22	73	-	-	2	21	-	-	273	410
LONATO	195	260	38	135	3	22	1	10	-	-	237	427
LUMEZZANE	403	580	54	189	9	63	3	62	-	-	469	894
MANERBIO	226	315	39	141	4	25	2	39	-	-	271	520
MONTICHIARI	269	383	41	136	3	22	2	39	-	-	315	580
PALAZZOLO SULL'OGGIO	347	497	49	165	6	41	1	12	-	-	403	715
ROVATO	442	637	42	144	4	26	4	59	-	-	492	866
SALO'	322	473	86	295	15	111	7	110	-	-	430	989
ALTRI COMUNI	13.494	18.595	1.567	5.316	159	1.105	80	1.398	1	101	15.301	26.515
TOTALE PROVINCIA	21.800	30.216	3.359	11.673	539	3.801	338	5.874	16	1.227	26.052	52.791

D - ALTRE ATTIVITA'

COMUNE CAPOLUOGO	1.053	1.389	255	901	93	661	72	1.333	30	5.222	1.503	9.506
COMUNI CON OLTRE 10.000 AB.	809	1.059	167	600	57	413	47	837	5	375	1.085	3.284
BAGNOLO NELLA	43	58	6	24	2	15	-	-	-	-	51	97
CHIARI	51	70	15	55	5	39	5	67	1	94	77	325
DARFO BOARIO TERME	62	87	25	93	6	44	4	60	-	-	97	284
DESENZANO DEL GARDA	128	169	29	105	4	30	6	100	2	157	169	561
GARDONE VAL TRONPIA	49	57	15	55	5	38	2	38	-	-	71	188
GHEDI	38	45	6	21	4	26	3	67	-	-	51	159
LONATO	45	60	6	24	3	21	2	46	-	-	56	151
LUMEZZANE	82	110	13	45	7	52	6	82	-	-	108	289
MANERBIO	56	77	8	26	2	14	3	45	-	-	69	162
MONTICHIARI	45	59	9	32	2	16	4	99	-	-	60	206
PALAZZOLO SULL'OGGIO	71	92	6	21	6	41	4	86	1	64	88	304
ROVATO	72	88	10	37	8	53	4	55	1	60	95	293
SALO'	67	87	19	62	3	24	4	92	-	-	93	265
ALTRI COMUNI	2.834	3.539	454	1.631	106	740	46	838	5	413	3.445	7.161
TOTALE PROVINCIA	4.696	5.987	876	3.132	256	1.814	165	3.008	40	6.010	6.033	19.951

ALLEGATI

Tabella di ragguglio tra la classificazione delle attività economiche adottata per il censimento del 1971 e la classificazione del 1961 (*)

Numero di categoria della classificazione		Numero di categoria della classificazione		Numero di categoria della classificazione		Numero di categoria della classificazione		Numero di categoria della classificazione		Numero di categoria della classificazione	
1971	1961	1971	1961	1971	1961	1971	1961	1971	1961	1971	1961
1.03.02	1.03.02	2.02.15 2.02.17	2.04.02	3.03.13 3.03.14	3.05.06	3.07.09 3.07.10	3.10.13 3.10.14	3.10.35 3.10.36	3.14.05 3.14.06	3.12.09 3.12.10	3.17.09 3.17.10
1.05.01 1.05.02	1.04.02	3.01.01 3.01.02 3.01.03	3.01.01 3.01.02 3.01.03	3.03.15 3.03.16	3.05.04 3.05.03	3.08.01	3.09.01 3.10.11	3.10.37 3.10.38 3.10.39	3.13.01 3.26.02	3.12.11 3.12.12	3.17.11 3.17.12
1.05.03	1.04.03 1.04.04 1.04.05	3.01.04	3.01.04	3.03.17	3.05.05 3.05.08	3.08.02 3.09.01 3.09.02 3.09.03	3.09.02 3.11.01 3.11.05 3.11.02	3.10.40 3.10.41 3.10.44		3.12.13 3.12.14 3.12.15	3.05.12 3.17.13
1.05.04	1.04.06	3.01.05	3.01.05 3.01.19	3.03.18 3.03.24	3.05.13	3.09.04	3.11.06 3.11.07	3.10.42 3.10.43	3.13.02	3.12.16 3.12.17 3.13.01	3.17.14 3.17.15 3.18.01
1.06.01 1.06.06	1.05.01	3.01.06 3.01.07 3.01.08 3.01.09 3.01.10	3.01.06 3.01.07 3.01.08 3.01.09 3.01.10	3.03.19 3.03.20 3.03.21 3.03.22	3.05.09 3.05.10 3.05.11 3.05.07	3.09.05	3.11.04 3.15.01	3.10.45 3.10.46 3.10.47 3.10.48 3.10.49	3.26.01 3.26.06 3.15.03 3.15.04 3.15.05	3.13.02 3.13.19 3.13.27	3.18.04 3.18.07 3.18.18 3.18.21
1.06.02 1.06.07	1.05.02	3.01.11 3.01.12 3.01.13 3.01.14	3.01.11 3.01.12 3.01.13 3.01.14		3.03.07 3.03.10 3.03.13	3.09.06	3.11.03 3.15.02				
1.06.03 1.06.08	1.05.03	3.01.15 3.01.16 3.01.17 3.01.18	3.01.15 3.01.16 3.18.10 3.01.18	3.03.23	3.04.07 3.05.14	3.10.01 3.10.02 3.10.03 3.10.04 3.10.05 3.10.06 3.10.07 3.10.08 3.10.09 3.10.10 3.10.11 3.10.12	3.12.01 3.12.02 3.12.17 3.12.18 3.12.19 3.12.22 3.12.20 3.12.23 3.12.03 3.12.04 3.12.05 3.12.07	3.10.50 3.10.51 3.10.53	3.15.06	3.13.03 3.13.18	3.18.03
1.06.04 1.06.09	1.05.04	3.01.19 3.01.20 3.01.21	3.01.19 3.01.20 3.01.26	3.04.01 3.04.02	3.06.04	3.10.15 3.10.16 3.10.17 3.10.18 3.10.19 3.10.20 3.10.21 3.10.22 3.10.23	3.12.09 3.12.10 3.12.11 3.12.14	3.10.52 3.10.54	3.15.07 3.15.08	3.13.13 3.13.05	3.18.12 3.18.13 3.19.03
1.06.05 1.06.10	1.05.05	3.01.22 3.01.25	3.01.22	3.04.03 3.04.04 3.04.05	3.06.05 3.06.01 3.06.02 3.06.03	3.10.13 3.10.14	3.12.08	3.10.55 3.10.56 3.10.57 3.10.58 3.10.59 3.10.60 3.10.61	3.15.10 3.15.11 3.15.13 3.15.14 3.15.16 3.15.15 3.15.09	3.13.06 3.13.17	3.18.05 3.18.06
1.06.11 1.06.12 1.06.13 1.06.14	1.05.06 1.05.07 1.05.08	3.01.23	3.01.23 3.18.08	3.04.06 3.04.07 3.04.08 3.04.09 3.04.10 3.04.11	3.06.05 3.06.01 3.06.02 3.06.03 3.06.07 3.06.09	3.10.15 3.10.16 3.10.17	3.12.09 3.12.10 3.12.11 3.12.14	3.10.60 3.10.61	3.15.11 3.15.13 3.15.14 3.15.16 3.15.15 3.15.09	3.13.07 3.13.08 3.13.09 3.13.10 3.13.11	3.18.16 3.18.19 3.18.02 3.18.09 3.01.17
2.01.01 2.01.02 2.02.10	2.03.01 2.03.02 2.03.03	3.01.24 3.01.26 3.01.27 3.02.01 3.02.02	3.01.24 2.04.05 3.01.25 3.02.01 3.02.02	3.04.12	3.06.08 3.06.10	3.10.18 3.10.19 3.10.20 3.10.21 3.10.22 3.10.23	3.12.09 3.12.10 3.12.11 3.12.14	3.11.01 3.11.02 3.11.03	3.16.01 3.16.02	3.13.14	3.18.15
2.02.01	2.01.01 2.01.02	3.03.01	3.04.01 3.04.02	3.04.13 3.04.14 3.05.01	3.06.11 3.06.12 3.07.01	3.10.18 3.10.19 3.10.20 3.10.21 3.10.22 3.10.23	3.12.12 3.12.13 3.12.15 3.12.16 3.12.24 3.12.25	3.11.04 3.11.05 3.11.06 3.11.07	3.16.03 3.16.04 3.16.05 3.16.06	3.13.15 3.13.16 3.13.28	3.18.17
2.02.02	2.01.03 2.01.05	3.03.02	3.04.03 3.04.04	3.05.02 3.05.03	3.07.02 3.07.03	3.10.24	3.12.26 3.12.27	3.11.08 3.11.09	3.12.21 3.16.07	3.13.20 3.13.21 3.13.22	3.18.14
2.02.03 2.02.04	2.02.01	3.03.03	3.04.05 3.04.06	3.06.01	3.08.01 3.26.04	3.10.24	3.11.08 3.12.26 3.12.27	3.11.09	3.12.06 3.16.08	3.13.25 3.13.26 3.13.29	3.18.20 3.26.05 3.19.02
2.02.05 2.02.06	2.02.02 2.04.04	3.03.04 3.03.05	3.03.08 3.03.09	3.06.02 3.06.03 3.07.01 3.07.02	3.08.02 3.08.03 3.10.01 3.10.02	3.10.25 3.10.26 3.10.27	3.12.28 3.12.29 3.12.30	3.11.10	3.16.09 3.16.10	3.13.30 3.13.31 3.14.01	3.19.01 3.19.04 3.20.01
2.02.07 2.02.08 2.02.12 2.02.13 2.02.18	2.01.04 2.01.06 2.04.07 2.04.08	3.03.06	3.03.01 3.03.02	3.07.03	3.10.03 3.10.10	3.10.28 3.10.30	3.14.03	3.12.01 3.12.02	3.17.01 3.17.02	3.14.02 3.14.03	3.20.02
2.02.09	2.04.03	3.03.07	3.03.03 3.03.04 3.03.05	3.07.04 3.07.05	3.10.04 3.10.09	3.10.29	3.14.02	3.12.05	3.17.04	3.15.01	3.21.01 3.21.02
2.02.11 2.02.16	2.04.06	3.03.08 3.03.09 3.03.10 3.03.11	3.03.06 3.05.01 3.05.02 3.03.11	3.07.06 3.07.07	3.10.05 3.10.12 3.10.06 3.10.08	3.10.31 3.10.32 3.10.33	3.14.01 3.14.08 3.14.09	3.12.06	3.17.05 3.17.06	3.16.01 3.16.02	3.22.01 3.22.02
2.02.14	2.04.01	3.03.12	3.03.12	3.07.08	3.10.07	3.10.34	3.14.04	3.12.07 3.12.08	3.17.07 3.17.08	3.17.01 3.17.02 3.17.03	3.23.01 3.23.02

(*) La tabella è limitata alle attività dei rami da 1 a 9 che hanno formato oggetto di rilevazione dei censimenti industriali e commerciali del 1971 e del 1961.

Segue: Tabella di ragguglio tra la classificazione delle attività economiche adottata per il censimento del 1971 e la classificazione del 1961 (*)

Numero di categoria della classificazione		Numero di categoria della classificazione		Numero di categoria della classificazione		Numero di categoria della classificazione		Numero di categoria della classificazione		Numero di categoria della classificazione	
1971	1961	1971	1961	1971	1961	1971	1961	1971	1961	1971	1961
3.17.04	3.23.03	6.01.06	6.01.24	6.01.48	6.01.50	6.02.21	6.03.06	6.02.57	6.03.11	7.03.01	
3.17.05	3.23.04	6.01.07	6.01.48	6.01.50	6.01.52	6.02.22	6.03.08	6.02.58	6.04.20	7.03.02	7.06.01
				6.01.51	6.01.53	6.02.23	6.03.05	6.02.59	6.03.12	7.03.03	7.06.02
3.18.01	3.24.01	6.01.08	6.01.54	6.01.53	6.01.49	6.02.24	6.03.09	6.02.60	6.03.23	7.03.04	
3.18.02		6.01.52		6.01.54	6.01.55				6.02.61	6.04.29	7.04.04
								6.02.62	6.04.26		
3.18.03	3.24.02	6.01.09	6.01.07	6.01.55	6.01.69	6.02.25	6.03.27	6.02.62	6.04.26	7.04.01	7.07.03
3.18.04		6.01.10		6.01.07		6.01.57	6.01.69	6.02.39	6.05.07	6.02.63	6.03.25
								6.05.10	6.08.13	7.04.03	
3.18.05	3.24.03	6.01.11	6.01.06	6.01.56	6.01.70		6.03.14	6.02.66	6.04.30	7.05.02	7.07.04
			6.01.08	6.01.59	6.01.46		6.04.02		6.05.12		
	3.25.01			6.01.60	6.01.44		6.04.04			7.05.01	7.07.02
	3.25.03	6.01.12	6.01.10	6.01.61	6.01.72	6.02.28	6.04.05	6.03.01	6.06.01	7.05.03	7.07.05
3.19.01	3.25.04	6.01.13	6.01.11	6.01.62	6.01.71	6.02.35	6.04.06				
	3.25.05	6.01.14	6.01.09	6.01.63	6.01.65	6.02.47	6.04.07				
		6.01.15	6.01.13	6.01.64	6.01.64		6.04.15	6.03.02	6.06.02	7.05.04	7.07.06
		6.01.16	6.01.12	6.01.65	6.01.63		6.05.09		6.06.03		7.07.07
3.19.02	3.25.02	6.01.17	6.01.15	6.01.66	6.01.61					7.05.05	7.07.01
		6.01.18	6.01.14	6.01.68	6.01.32	6.02.29	6.03.13		6.08.03	7.05.06	7.07.08
3.19.03	3.25.06	6.01.19	6.01.04	6.01.69	6.01.33			6.04.01	6.08.06		
3.19.04										6.08.07	7.06.01
3.19.06							6.03.18			7.06.02	7.08.03
			6.01.16		6.02.01	6.02.30	6.03.19			7.06.03	
			6.01.19		6.02.02		6.03.20	6.04.02	6.08.05		
3.19.05	3.25.09		6.01.20		6.02.03		6.08.10	9.08.03		7.06.04	7.08.02
					6.02.04						
	3.25.07	6.01.21	6.01.17		6.02.05	6.02.31	6.03.21	6.04.03	6.08.04	8.01.01	8.01.01
	3.25.08	6.01.22	6.01.21		6.02.05	6.02.32	6.03.15			8.01.02	
3.19.07	3.25.10	6.01.23	6.01.30		6.05.01	6.02.33	6.03.16		6.08.01		
	3.25.11	6.01.24	6.01.31					6.04.04	6.08.02	8.01.03	8.01.02
				6.02.02	6.02.06					8.01.05	8.01.05
3.20.01	3.26.03	6.01.25	6.01.25			6.02.34	6.04.01			8.01.04	8.01.06
			6.01.29				6.05.11	6.04.05	3.01.27	8.01.05	8.01.03
				6.02.03	6.02.07						
3.20.02	3.26.08		6.01.27		6.05.03		6.04.16	6.05.01	6.08.14	8.01.06	8.01.04
3.20.05	3.26.09	6.01.26	6.01.28			6.02.36	6.04.17	6.05.02		8.03.01	8.03.01
				6.02.04	6.02.08						
3.20.03	3.26.07	6.01.27	6.01.66	6.02.05	6.02.09	6.02.37		6.05.03			
3.20.04	3.14.07	6.01.28	6.01.47	6.02.06	6.02.10	6.02.38	6.03.17	6.05.04	7.07.09	8.02.01	8.02.01
		6.01.29	6.01.67	6.02.07	6.02.11					8.02.02	8.02.02
		6.01.30	6.01.23	6.02.08	6.02.13					8.02.03	8.02.03
4.01.01	4.01.01	6.01.31	6.01.26			6.02.40	6.04.10	6.05.05	6.08.15	8.02.04	8.02.04
4.01.05			6.01.31	6.01.26			6.02.41	6.04.11			8.03.02
				6.02.09	6.02.14			6.06.01	6.07.01	8.03.01	9.01.01
4.01.02	4.01.02	6.01.32	6.01.51		6.05.04	6.02.42	6.04.23	6.06.02		9.01.02	9.01.02
4.01.03	4.01.03	6.01.33	6.01.57			6.02.43	9.03.05				
4.01.04	4.01.04	6.01.44	6.01.60	6.02.10	6.02.15			6.06.03	6.07.03		
		6.01.49								9.01.03	9.01.03
						6.02.44	6.04.08		6.07.04	9.01.04	9.01.04
4.02.01	4.02.01		6.01.40	6.02.11	6.05.05	6.02.51	6.04.21	6.06.04	6.07.05	9.01.05	
	4.02.04	6.01.34	6.04.03						6.07.06		
				6.02.12	6.02.17	6.02.45	6.04.22			9.01.06	9.01.05
4.02.02	4.02.02			6.02.13	6.02.18			7.01.01		9.01.07	
4.02.03	4.02.03	6.01.35	6.01.35	6.02.14	—	6.02.46	6.04.19	7.01.03	7.01.01		
							6.04.27				
										9.02.01	9.02.01
5.01.01	5.01.01	6.01.36	6.01.36		6.02.12			7.01.02	7.01.02	9.02.02	9.02.02
	5.01.02	6.01.38	6.01.38		6.02.19	6.02.48	6.04.12			9.02.03	9.02.03
		6.01.45	6.01.39	6.02.15	6.05.02		6.04.28			9.02.04	6.07.07
5.01.02	—	6.01.58	6.01.43		6.05.06			7.01.04	7.01.03	9.02.05	
5.02.01	5.02.01	6.01.67	6.01.62			6.02.49	6.03.26	7.01.06	7.02.01	9.02.06	
5.02.02	5.02.03		6.01.73			6.02.65	6.04.13	7.01.07	7.02.03		
5.03.01	5.03.01			6.02.16	6.03.01			7.01.09	7.03.01	9.02.05	6.07.02
5.03.02	5.03.02	6.01.37	6.01.37						7.03.03	9.03.08	9.03.01
		6.01.39	6.01.45	6.02.17	6.03.04	6.02.50	6.04.14			9.04.05	9.04.03
		6.01.40	6.01.41	6.02.26	6.03.24			7.01.05	7.02.02	9.05.03	
6.01.01	6.01.01	6.01.41	6.01.56			6.02.52	6.03.10		7.03.02	9.05.05	3.18.22
		6.01.42	6.01.34	6.02.18	6.03.02	6.02.56	6.04.18			9.08.01	6.08.11
	6.01.02							7.01.08	5.02.02	9.08.02	6.08.09
	6.01.18			6.02.19	6.03.03	6.02.53	6.03.22	7.02.01	7.05.01	9.08.04	9.08.06
		6.01.43	6.01.59	6.02.27		6.02.54	6.04.09	7.02.02	7.05.02	9.08.05	9.08.03
6.01.03	6.01.03									9.08.06	6.08.08
6.01.04	6.01.22	6.01.46	6.01.68		6.03.07		6.04.24		7.04.01	9.08.07	8.03.03
6.01.05	6.01.05	6.01.47	6.01.58	6.02.20	6.05.08	6.02.55	6.04.25	7.02.03	7.04.02	9.08.08	6.08.12

(*) Cfr. la corrispondente nota alla pagina precedente.

CLASSIFICAZIONE DI DETERMINATE QUALIFICHE PROFESSIONALI RELATIVE A PARTICOLARI SETTORI DI ATTIVITÀ ECONOMICA

Qui di seguito sono riportate le categorie posizionali che figurano nel questionario di censimento (Mod. ISTAT/CIC/1). Accanto a ciascuna di esse sono indicate le qualifiche del personale addetto alle attività economiche considerate da includere in ciascuna delle predette categorie.

Per le categorie non riportate valgono le norme generali specificate nelle avvertenze del presente fascicolo.

I - PESCA

DIRIGENTI: comandanti, direttori di macchina (di naviglio per pesca oltre gli stretti).

IMPIEGATI DI CONCETTO CON FUNZIONI DIRETTIVE (Cat. I): ufficiali di coperta e di macchina, radiotelegrafisti (di naviglio per pesca oltre gli stretti).

CATEGORIE SPECIALI: nostromi, capi-barca.

OPERAI SPECIALIZZATI: retieri, capi-valle, capi-pesca, capi-pescicoltori, caporali di macchine, capi-squadra.

OPERAI QUALIFICATI: operai meccanici, elettricisti, frigoristi, cuochi, vallanti, pescicoltori, addetti alla pesca fissa.

OPERAI COMUNI E MANOVALI SPECIALIZZATI: marinai, camerieri, secondi cuochi, pescatori avventizi.

MANOVALI COMUNI: giovanotti, braccianti ed operai per la manutenzione delle valli, mano d'opera avventizia (per la pulizia).

II - COMMERCIO ALL'INGROSSO E AL MINUTO (escluse farmacie)

IMPIEGATI DI CONCETTO CON FUNZIONI DIRETTIVE (Cat. I): direttori, dirigenti, capi servizio (tecnici, amministrativi e di vendita, ecc.), capo dell'ufficio legale e contenzioso abilitato all'esercizio professionale, gestore o gerente (1).

IMPIEGATI DI CONCETTO SENZA FUNZIONI DIRETTIVE (Cat. II): personale che svolge mansioni di concetto: capo ufficio, ispettore, gestore o gerente (1), capo reparto, capo contabile, cassiere principale, contabile, segretario, interprete, corrispondente, magazzinieri consegnatari, capi campionaristi, vetrinisti, ecc.; personale con mansioni analoghe.

IMPIEGATI D'ORDINE (Cat. III - IV - V): contabili d'ordine e aiuto contabili, fatturisti, cassieri comuni, scritturali, commessi di vendite, campionaristi, magazzinieri, stenografi, dattilografi, esattori, traduttori, archivisti, addetti ai calcoli e ai registratori di cassa, ecc.; personale d'ordine in genere.

ALTRO PERSONALE: il personale indicato nei contratti di lavoro come appartenente alla categoria D, e cioè banconiere, aiuto banconiere, aiuto commesso, aiuti in genere, sorveglianti, fattorini, uscieri, inservienti, portieri, guardie, custodi, verificatori, telefonisti, porta pacchi, ecc..

III - FARMACIE

DIRIGENTI: direttore tecnico responsabile con funzioni amministrative, direttore tecnico responsabile.

IMPIEGATI DI CONCETTO CON FUNZIONI DIRETTIVE (Cat. I): collaboratori.

IV - ESERCIZI ALBERGHIERI ED EXTRALBERGHIERI

IMPIEGATI DI CONCETTO CON FUNZIONI DIRETTIVE (Cat. I): l'impiegato che esercita funzioni di carattere direttivo, ma non ha responsabilità nella gestione dell'azienda.

IMPIEGATI DI CONCETTO SENZA FUNZIONI DIRETTIVE (Cat. II): l'impiegato che coadiuva l'impiegato di 1ª categoria: capo del personale, chef de réception, cassiere, economo, ecc..

IMPIEGATI D'ORDINE (Cat. III - IV - V): segretari amministrativi, aiuto segretari, réception, cassieri, magazzinieri, depositari, controllo merci, controllori al peso delle merci.

OPERAI SPECIALIZZATI: capi camerieri (mâitres d'hotel), capo-cuoco, 1º portiere, portiere unico, prima governante e governante unica, per gli alberghi di lusso e 1ª categoria, primo barman, barman unico per gli alberghi di lusso, portiere di notte con conoscenza di almeno tre lingue negli alberghi di lusso e di 1ª categoria con almeno 200 letti, sotto capo-cuoco (sous-chef).

OPERAI QUALIFICATI: centralinisti qualificati negli esercizi con 150 apparecchi in derivazione, camerieri caposquadra (chef de rang), trinciatore (trancheur), cameriere ai vini, cameriere ai piani (chef d'etage), cuochi capi partita, primo cameriere dei corrieri, governante non rientrante nella prima categoria, prima guardarobiera e unica consegnataria, secondo portiere, portiere di turno, portiere di notte non compreso nella 1ª categoria, conduttore di stazione con conoscenza di almeno due lingue estere, controllo merci senza funzioni amministrative, capo caffettiere, capo cantiniere, capo dispensiere, capo stiratrice, dispensiere unico, caffettiere unico, stiratrice unica (limitatamente agli alberghi di lusso), capo lavandaio, secondo barman o barman.

OPERAI COMUNI: tutto il restante personale alberghiero compreso il personale ausiliario.

V - RISTORANTI, TRATTORIE, CAFFÈ, BAR ED ESERCIZI SIMILI

IMPIEGATI DI CONCETTO CON FUNZIONI DIRETTIVE (Cat. I): direttore (non munito di procura) che sovrintende all'esercizio.

IMPIEGATI DI CONCETTO SENZA FUNZIONI DIRETTIVE (Cat. II): 2º direttore o capo servizio o direttore dei servizi di sala.

IMPIEGATI D'ORDINE (Cat. III - IV - V): economo, controllore, addetto alla cassa o ai registratori di cassa, o marchieri o tablattisti, segretari contabili, dattilografi, scritturali, aiuti in genere, altri impiegati d'ordine; capo banconiere e banconieri di pasticceria e confetteria.

OPERAI SPECIALIZZATI: capo cameriere o maître d'hotel (per i locali extra o di prima categoria), capo cuoco; capo cameriere o capo servizi aventi un rango, capo gelatiere (che sia coadiuvato almeno da un secondo gelatiere qualificato), capo barista con conoscenza di lingue estere e specializzato nella preparazione dei cocktails; primo pasticciere o primo dolciere (con funzioni di capo laboratorio), primo pasticciere o primo dolciere (dove non esiste il capo laboratorio).

(1) I gestori o gerenti di negozio che gestiscono la licenza totalmente in proprio vanno considerati come se fossero i titolari, in luogo del titolare che figura effettivamente dalla licenza. I gestori o gerenti di negozio o filiale che invece ricevono un compenso fisso (con o senza percentuale sugli utili) vanno compresi tra gli impiegati di 1ª categoria se hanno almeno un anno di servizio con tale qualifica nella stessa azienda e almeno 10 lavoratori alle proprie dipendenze; gli altri invece devono essere compresi tra gli impiegati di 2ª categoria.

OPERAI QUALIFICATI : cameriere (chef de rang) con o senza commis, sotto capo cuoco (saucer), cuoco capopartita, cuoco unico, pizzaiolo, cameriere trinciatore (trancheur), cameriere ai vini, dispensiere, primo cantiniere, banconiere alle tavole calde o fredde, dispensiere unico, cantiniere unico ; barista (anche se con funzioni di capo o di capo squadra), cameriere, barista unico, addetto ai biliardi e ai giuochi, gelatiere, caffettiere, spillatore, banconiere di tavola calda o fredda, 2° banconiere (porgitore o porgitrice di pasticceria e confetteria), 2° pasticciere e 2° dolciere.

OPERAI COMUNI : guardarobiera al vestiario (quando il relativo servizio non è dato in gestione o in appalto), guardarobiere interno, tutto il rimanente personale (compresi gli aiuti al personale qualificato di cui sopra) ; aiuto barista, carrellista di stazione che non sia in gestione diretta, interni in genere, 3° pasticciere e 3° dolciere.

ALTRO PERSONALE : tutto il rimanente personale di pasticceria.

VI - TRASPORTI E COMUNICAZIONI

1. TRASPORTI TERRESTRI

a) *Trasporti ferroviari e filotramviari*

IMPIEGATI DI CONCETTO CON FUNZIONI DIRETTIVE (Cat. I) : ispettori, capi ufficio e simili.

IMPIEGATI DI CONCETTO SENZA FUNZIONI DIRETTIVE (Cat. II) : capi stazione, gestori, controllori, capi tecnici, applicati principali e simili.

IMPIEGATI D'ORDINE (Cat. III - IV - V) : dattilografi, telefonisti, applicati di 2ª e 3ª categoria e simili.

OPERAI SPECIALIZZATI : macchinisti, autisti, conducenti di tramvie e simili.

OPERAI QUALIFICATI : fuochisti, bigliettai di tramvie e simili.

OPERAI COMUNI E MANOVALI SPECIALIZZATI : frenatori, guardia sala, deviatori e simili.

MANOVALI COMUNI : guardiani, custodi, cantonieri e simili.

ALTRO PERSONALE : assuntori, ragazzi e simili.

b) *Trasporti su via ordinaria*

IMPIEGATI DI CONCETTO SENZA FUNZIONI DIRETTIVE (Cat. II) : controllori e simili.

OPERAI SPECIALIZZATI : autisti e simili.

2. TRASPORTI MARITTIMI, LACUALI E FLUVIALI

DIRIGENTI : comandanti, direttori di macchina, primi medici e simili.

IMPIEGATI DI CONCETTO CON FUNZIONI DIRETTIVE (Cat. I) : ufficiali di 1ª e 2ª classe e simili.

IMPIEGATI DI CONCETTO SENZA FUNZIONI DIRETTIVE (Cat. II) : ufficiali di 3ª classe e simili.

CATEGORIE SPECIALI : sottufficiali capi servizio, maestri di casa, caporali di macchina, nostromi e simili.

OPERAI SPECIALIZZATI : sottufficiali elettricisti di macchina, primi camerieri, capi panettieri e simili.

OPERAI QUALIFICATI : marinai, camerieri, panettieri e simili.

OPERAI COMUNI E MANOVALI SPECIALIZZATI : giovanotti, garzoni di 1ª e simili.

MANOVALI COMUNI : mozzi, garzoni di 2ª, piccoli e simili.

3. TRASPORTI AEREI

IMPIEGATI DI CONCETTO CON FUNZIONI DIRETTIVE (Cat. I) : funzionari di 1ª, 2ª e 3ª, 1° comandante, comandante e simili.

IMPIEGATI DI CONCETTO SENZA FUNZIONI DIRETTIVE (Cat. II) : impiegati di concetto, di 1ª, 2ª e 3ª, pilota di 1ª e 2ª, tecnico volo, allievo tecnico volo, assistente di volo responsabile capo, assistente di volo responsabile di 1ª e simili.

IMPIEGATI D'ORDINE (Cat. III - IV - V) : assistente di volo responsabile di 2ª, assistente di volo, allievo assistente volo e simili.

OPERAI SPECIALIZZATI : capi squadra specializzati, meccanici, motoristi e simili.

OPERAI QUALIFICATI : capi squadra, trattoristi e simili.

4. COMUNICAZIONI

IMPIEGATI DI CONCETTO SENZA FUNZIONI DIRETTIVE (Cat. II) : capitecnici, capicentrale e simili.

OPERAI SPECIALIZZATI : meccanici di centrale, giuntisti specializzati e simili.

OPERAI QUALIFICATI : apparecchiatori, guardafili, telefonisti e simili.

OPERAI COMUNI E MANOVALI SPECIALIZZATI : aiuti meccanici, aiuti apparecchiatori, aiuti guardafili e simili.

ALTRO PERSONALE : ricevitori di uffici postali in appalto e simili.

VII - CREDITO

IMPIEGATI DI CONCETTO CON FUNZIONI DIRETTIVE (Cat. I) : funzionari.

IMPIEGATI DI CONCETTO SENZA FUNZIONI DIRETTIVE (Cat. II) : impiegati di 1ª categoria.

IMPIEGATI D'ORDINE (Cat. III - IV - V) : impiegati di 2ª categoria.

OPERAI SPECIALIZZATI : commessi.

OPERAI QUALIFICATI : autisti, elettricisti, falegnami, idraulici, tipografi, macchinisti, ecc..

ALTRO PERSONALE : guardie notturne, uomini di fatica e donne di pulizia.

VIII - STABILIMENTI BALNEARI MARITTIMI, LACUALI E FLUVIALI

IMPIEGATI DI CONCETTO SENZA FUNZIONI DIRETTIVE (Cat. II) : capo del personale, ispettori.

IMPIEGATI D'ORDINE (Cat. III - IV - V) : contabili, cassieri, custodi valori, interpreti, magazzinieri, dattilografi, addetti alla vendita di biglietti, infermiere diplomate.

OPERAI SPECIALIZZATI : capo bagnini.

OPERAI QUALIFICATI : controllori di spiaggia, guardarobieri, infermieri, bagnini di stabilimento, bagnini di cabine e capanne, manicure, pedicure, massaggiatori, parrucchiere, guardiani notturni, custodi, marinai di salvataggio, falegnami, carpentieri, pittori, elettricisti, meccanici.

OPERAI COMUNI : manovali, lavandai, addetti ai servizi di pulizia e trasporto immondizie, inservienti ai gabinetti, maschere, tutto il restante personale operaio non qualificato.

IX - ALBERGHI DIURNI

IMPIEGATI D'ORDINE (Cat. III - IV - V) : contabili, aiuto-contabili, gerenti, dattilografi, bigliettai.

OPERAI QUALIFICATI : barbieri e parrucchieri per uomo, parrucchieri e acconciatori per signora, manicure, pedicure, macchinisti o meccanici con patente, addetti alle caldaie senza patente, fuochisti, cappellaie, stiratrici e pulitrici a secco.

OPERAI COMUNI : guardarobiere addette al deposito bagagli, bagnini, gabinettaie, lustrascarpe, facchini, commissionari, lavandaie, garzoni, altro personale operaio non qualificato.

Prezzo L. 2.500