

ISTITUTO CENTRALE DI STATISTICA

5° CENSIMENTO GENERALE DELL'INDUSTRIA E DEL COMMERCIO

25 OTTOBRE 1971

VOLUME II

DATI SULLE CARATTERISTICHE STRUTTURALI
DELLE IMPRESE E DELLE UNITÀ LOCALI

FASCICOLO 5

ASTI

DATI PROVINCIALI E COMUNALI



ROMA - 1975

ISTITUTO CENTRALE DI STATISTICA

5° CENSIMENTO GENERALE DELL'INDUSTRIA E DEL COMMERCIO

25 OTTOBRE 1971

VOLUME II

DATI SULLE CARATTERISTICHE STRUTTURALI
DELLE IMPRESE E DELLE UNITÀ LOCALI

FASCICOLO 5

ASTI

DATI PROVINCIALI E COMUNALI



ROMA - 1975

I N D I C E

AVVERTENZE	Pag.	V
----------------------	------	---

DATI PROVINCIALI

Tavola	1 - Imprese, unità locali e addetti per ramo, classe e sottoclasse di attività economica.	»	2
	» 2 - Imprese per forma giuridica e relativi addetti per ramo, classe e sottoclasse di attività economica	»	4
	» 3 - Imprese per numero di addetti e per ramo, classe e sottoclasse di attività economica		
	A - Totale	»	8
	B - Imprese individuali	»	12
	C - Società ed Enti	»	16
	» 4 - Imprese per numero di unità locali e per ramo, classe e sottoclasse di attività economica	»	20
	» 5 - Imprese per diffusione territoriale e per ramo, classe e sottoclasse di attività economica	»	24
	» 6 - Unità locali per tipo e per ramo, classe e sottoclasse di attività economica	»	26
	» 7 - Unità locali per numero di addetti e per ramo, classe, sottoclasse e categoria di attività economica	»	28
	» 8 - Unità locali operative con e senza forza motrice per ramo, classe e sottoclasse di attività economica.	»	46
	» 9 - Unità locali operative con forza motrice, per tipo di motori e per ramo, classe e sottoclasse di attività economica	»	47
	» 10 - Unità locali operative per potenza utilizzabile e per ramo, classe e sottoclasse di attività economica.	»	48
	» 11 - Addetti alle unità locali per categoria posizionale, sesso e per ramo, classe e sottoclasse di attività economica	»	49
	» 12 - Mezzi di trasporto terrestri in dotazione alle unità locali per tipo e per ramo, classe e sottoclasse di attività economica	»	53
	» 13 - Personale dipendente occupato nel 1970 per mese e per ramo, classe e sottoclasse di attività economica.	»	55
	» 14 - Ore di lavoro prestate dal personale operaio nel 1970 per mese e per ramo, classe e sottoclasse di attività economica	»	59
	» 15 - Spese per il personale dipendente nel 1970 per titolo di spesa, gruppo posizionale del personale e per ramo, classe e sottoclasse di attività economica	»	61

DATI COMUNALI

Tavola	16 - Imprese e unità locali per comune e per ramo e classe di attività economica. . .	»	64
	» 17 - Unità locali dei comuni capoluoghi, dei comuni con oltre 10.000 abitanti e degli altri comuni, per numero di addetti e per settore di attività economica	»	112

ALLEGATI

Tabella di ragguglio tra la classificazione delle attività economiche adottata per il censimento del 1971 e la classificazione del 1961	»	114
Classificazione di determinate qualifiche professionali relative a particolari settori di attività economica	»	116

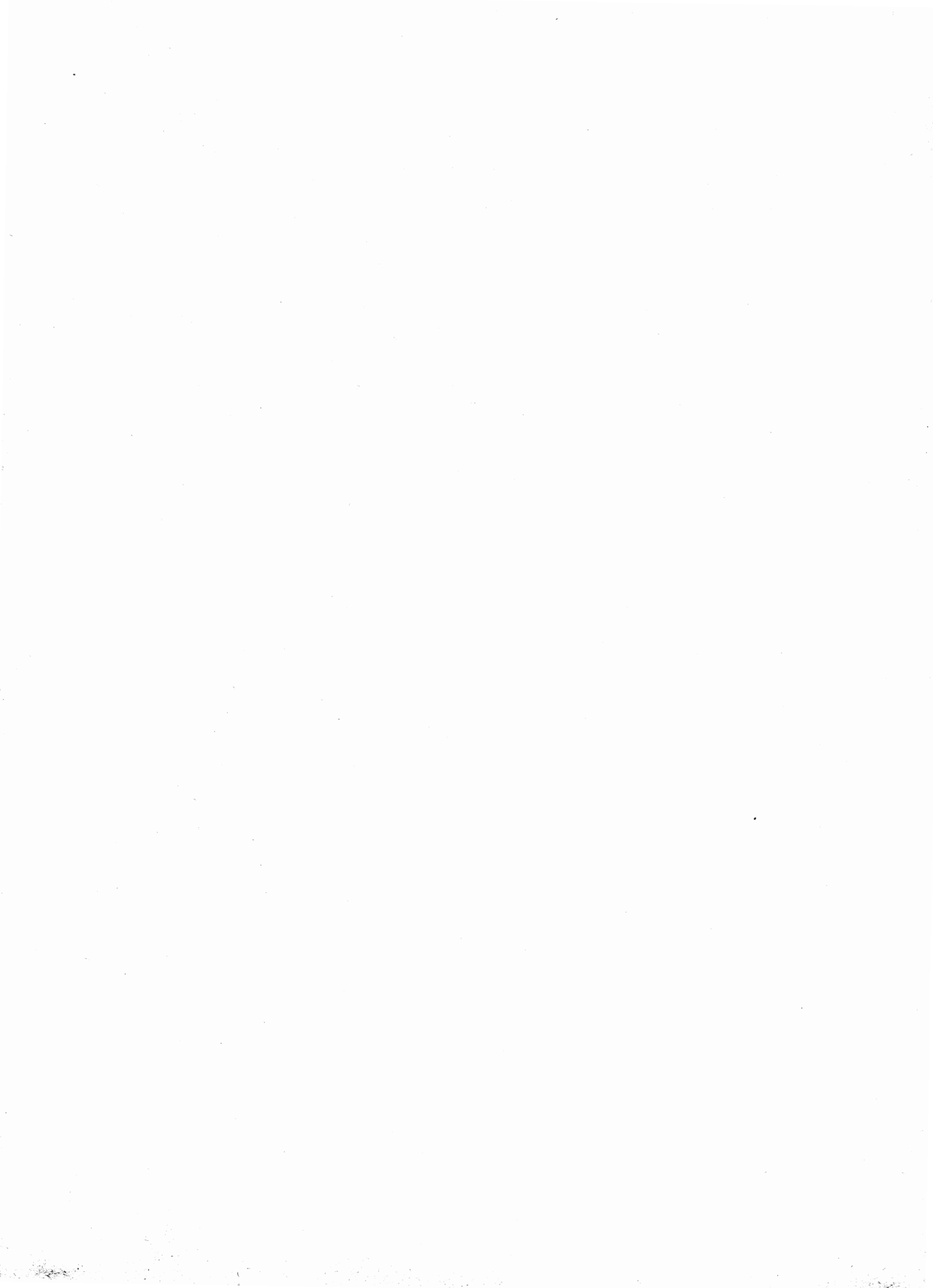

AVVERTENZE

Il 5° Censimento generale dell'industria e del commercio è stato effettuato con riferimento alla data del 25 ottobre 1971, in attuazione della legge 31 gennaio 1969, n. 14, e del relativo regolamento di esecuzione (D.P.R. del 23 ottobre 1971, n. 895).

Il piano di rilevazione del censimento e di elaborazione dei dati è stato predisposto sulla base delle proposte formulate da un'apposita Commissione di studio istituita presso l'Istituto Centrale di Statistica (1).

Nelle avvertenze che seguono sono illustrati i caratteri ai quali si riferiscono i dati riportati nel presente fascicolo allo scopo di assicurare una esatta interpretazione dei dati stessi.

Per una conoscenza più completa delle modalità tecniche seguite per l'esecuzione del censimento vedasi il fascicolo dell'Istituto Centrale di Statistica « 11° Censimento della popolazione - 5° Censimento industriale e commerciale, 24-25 ottobre 1971 - Disposizioni ed istruzioni per gli organi periferici », Roma, 1971.

1. Riferimento dei dati. — I dati riportati nel presente fascicolo fanno riferimento alla data del 25 ottobre 1971, ad eccezione di quelli concernenti il personale dipendente occupato nei singoli mesi (tav. 13), le ore di lavoro prestate dal personale operaio (tav. 14) e le spese per il personale dipendente (tav. 15), i quali si riferiscono, invece, all'anno 1970. Alla data del 25 ottobre 1971 fanno riferimento, altresì, la denominazione e le circoscrizioni territoriali dei Comuni e della Provincia.

2. Classificazione delle attività economiche. — La classificazione delle attività economiche utilizzata per il censimento è quella predisposta dall'Istituto Centrale di Statistica e adottata nelle statistiche ufficiali italiane (2). Detta classificazione si articola in dieci rami suddivisi in classi, alcune delle quali sono distinte in sottoclassi. Sia le classi che le sottoclassi sono ulteriormente articolate in categorie, le quali ultime costituiscono le componenti elementari della classificazione (3).

Tale classificazione, ottenuta dalla revisione e dal perfezionamento di quella utilizzata per la pubblicazione dei risultati del 4° Censimento generale dell'industria e del commercio (16 ottobre 1961) non si discosta sostanzialmente da quest'ultima, pur presentando numerose variazioni specie a livello di categoria. Al fine di permettere il corretto confronto dei dati del censimento del 1971 con quelli del censimento del 1961 è riportata, in allegato, la tabella di ragguaglio tra le classificazioni adottate nei due censimenti, con riferimento ai numeri di codice delle categorie.

(1) In tale Commissione erano rappresentati le seguenti Amministrazioni ed Enti: Ministero dell'Industria, del Commercio e dell'Artigianato; Ministero del Bilancio e della Programmazione Economica; Ministero del Lavoro e della Previdenza Sociale; Ministero dell'Agricoltura e delle Foreste; Assessorati dell'Industria e del Commercio delle Regioni a statuto speciale; Unione Italiana delle Camere di Commercio, Industria, Artigianato ed Agricoltura; Camere di Commercio, Industria, Artigianato ed Agricoltura; Uffici di Statistica dei Comuni capoluoghi; Confederazione Generale dell'Industria Italiana; Confederazione Generale Italiana del Commercio e del Turismo; Confederazione Generale Italiana dell'Artigianato; Associazione Sindacale Intersind; Confederazione Generale Italiana del Lavoro; Confederazione Italiana Sindacati Lavoratori; Unione Italiana del Lavoro; Docenti universitari.

(2) ISTAT, Classificazione delle attività economiche, Metodi e norme, Serie C, n. 5, Roma, gennaio 1971.

(3) Il grande numero (581) di categorie, nelle quali si articola la classificazione utilizzata per il censimento, permette a questa di conformarsi, con gli opportuni adattamenti, alle corrispondenti classificazioni raccomandate dalle competenti Organizzazioni internazionali (Cfr. CRII: Classification internationale type, par industrie, de toutes les branches d'activité économique - Etudes statistiques - Série M, n. 4, Rev. 2, Bureau de Statistique des Nations Unies, New York, 1969. NACE: Nomenclature générale des activités économiques dans les Communautés européennes 1970, Office Statistique des Communautés européennes, Luxembourg).

3. Campo di rilevazione. — Hanno formato oggetto del censimento tutte le imprese e le relative unità locali di qualsiasi ampiezza e da chiunque gestite — comprese quelle a carattere artigiano — esercitanti :

a) le attività del ramo 1 (Agricoltura, foreste, caccia e pesca) limitatamente alle seguenti classi e categorie :

classe 1.03 — Foreste (limitatamente alla categoria 1.03.02 - Aziende di utilizzazione del bosco)

classe 1.05 — Pesca

classe 1.06 — Attività connesse con l'agricoltura ;

b) tutte le attività comprese nei rami : 2 (Industrie estrattive), 3 (Industrie manifatturiere), 4 (Industrie delle costruzioni e della installazione di impianti), 5 (Produzione e distribuzione di energia elettrica, di vapore, di acqua calda e di gas - Raccolta e distribuzione di acqua), 6 (Commercio) (1), 7 (Trasporti e comunicazioni), 8 (Credito, assicurazione, imprese finanziarie di controllo e gestioni esattoriali) ;

c) le attività del ramo 9 (Servizi), limitatamente alle seguenti classi, sottoclassi e categorie :

classe 9.01 — Servizi per l'igiene e la pulizia

classe 9.02 — Servizi dello spettacolo e ricreativi (limitatamente alle categorie : 9.02.01 - Distribuzione di films ; 9.02.02 - Trasmissioni radiofoniche e televisive ; 9.02.03 - Esercizio di sale cinematografiche ; 9.02.04 - Servizi dello spettacolo ; 9.02.05 - Stabilimenti balneari marittimi, lacuali e fluviali ; 9.02.06 - Altri servizi dello spettacolo e ricreativi)

classe 9.03 — Servizi sanitari

sottoclasse 9.03 B — Servizi sanitari privati (limitatamente alla categoria 9.03.08 - (Stabilimenti idropinici e idrotermali)

classe 9.04 — Servizi per l'istruzione e la formazione professionale e culturale (limitatamente alla categoria 9.04.05 - Scuole di guida, pilotaggio e simili)

classe 9.05 — Servizi legali, commerciali, tecnici e artistici (limitatamente alle categorie : 9.05.03 - Studi per le ricerche di mercato e la consulenza organizzativa ; 9.05.05 - Studi di analisi chimiche e merceologiche)

classe 9.08 — Servizi vari, non altrove classificati (limitatamente alle categorie : 9.08.01 - Agenzie di pubblicità ; 9.08.02 - Agenzie di informazioni per la stampa, informazioni commerciali, richieste di certificati ed agenzie affini ; 9.08.03 - Gestioni di immobili ; 9.08.04 - Centri meccanografici ed elettronici per conto terzi ; 9.08.05 - Copisterie ; 9.08.06 - Agenzie di distribuzione di libri, giornali e riviste ; 9.08.07 - Ricevitorie del lotto, lottarie e concorsi pronostici ; 9.08.08 - Gestione di pubblici mercati).

Sono incluse nel censimento le imprese costituite all'estero, limitatamente alle sedi o rappresentanze stabili esistenti nel territorio nazionale, mentre sono escluse le unità locali situate all'estero dipendenti da imprese nazionali.

4. Impresa (Ditta). — Per impresa (ditta) s'intende, ai fini del censimento, un ente giuridico economico organizzato per la produzione o vendita di beni o la prestazione di servizi. Le imprese possono essere « unilocalizzate », vale a dire costituite da una sola unità locale (che coincide, pertanto, con la sede dell'impresa) o « plurilocalizzate », vale a dire costituite da due o più unità locali, delle quali una coincidente con la sede dell'impresa e l'altra (o le altre) situata o nello stesso comune o in comune diverso (della stessa provincia o anche di altra provincia).

I dati riportati nel presente fascicolo fanno riferimento a tutte le imprese ivi comprese quelle che svolgevano la propria attività in forma artigianale.

In relazione alla forma giuridica le imprese sono classificate in : imprese individuali, società per azioni, cooperative, in accomandita (semplice e per azioni), a responsabilità limitata, in nome collettivo, altre (società di fatto), enti pubblici e altre forme.

In particolare, si precisa che negli « Enti pubblici » sono comprese anche le Aziende municipalizzate, nonché altri Enti (quali ad esempio : le Associazioni con finalità economiche, gli Enti morali, ecc.) esercitanti una o più delle attività economiche che hanno formato oggetto del censimento.

Nelle « altre forme » sono compresi particolari tipi di consorzi ed altre forme associative di imprese che per la loro natura giuridica non sono classificabili nelle altre voci.

Ai fini del censimento, le imprese esercitanti il commercio ambulante sono classificate tra le imprese individuali.

(1) Per quanto riguarda il commercio ambulante, compreso nel ramo 6, è da tener presente che hanno formato oggetto del censimento soltanto gli esercizi i cui titolari esercitavano il commercio ambulante come attività esclusiva o prevalente. Non sono stati rilevati, pertanto, gli esercizi di commercio ambulante il cui titolare esercitava tale attività occasionalmente o in determinati periodi dell'anno.

5. Diffusione territoriale delle imprese. — Per quanto riguarda la diffusione territoriale delle imprese, sono considerate : a *diffusione comunale* tutte le imprese che hanno una sola unità locale (unilocalizzate) nonchè quelle aventi due o più unità locali (plurilocalizzate) ubicate tutte nello stesso comune sede dell'impresa ; a *diffusione provinciale* quelle che hanno unità locali in più comuni, appartenenti tutti alla medesima provincia sede dell'impresa ; a *diffusione regionale* quelle che hanno unità locali in comuni facenti parte di più provincie comprese nella stessa regione sede dell'impresa ; a *diffusione nazionale* quelle che hanno unità locali in comuni appartenenti a provincie di regioni diverse.

Le imprese esercitanti il commercio ambulante sono considerate a diffusione comunale.

6. Unità locale. — Per unità locale, s'intende, ai fini del censimento, l'impianto (o corpo di impianti) situato in un dato luogo, in cui si svolgono una o più attività economiche. Per talune specifiche attività, sempre ai fini del censimento, è stata considerata come unità locale :

— per le *aziende di utilizzazione del bosco* (categoria 1.03.02), l'insieme dei luoghi di abbattimento e segazione dipendenti da una stessa impresa ed esistenti in uno stesso comune ;

— per l'*industria della pesca* (classe 1.05), il complesso delle attrezzature e degli impianti fissi nonchè dei natanti gestiti da una stessa impresa ed esistenti in uno stesso comune ;

— per le *industrie estrattive* (ramo 2), nel caso di pozzi minerari, il complesso dei pozzi compresi in un'unica concessione mineraria e situati in uno stesso comune ; nel caso di cave, il complesso delle cave facenti capo ad una stessa impresa e situate in uno stesso comune ;

— per le *costruzioni edilizie e l'installazione di impianti* (ramo 4), il complesso dei cantieri dipendenti da una stessa impresa ed impiantanti in uno stesso comune ;

— per i *trasporti e le comunicazioni* (ramo 7), il complesso degli impianti, attrezzature e mezzi di trasporto gestiti da una stessa impresa in uno stesso comune ; costituiscono, tuttavia, unità locali a sé stanti i posteggi stradali e i singoli uffici postali, telegrafici e simili (1) ;

— per i *servizi di trasmissioni radiofoniche e televisive*, il complesso degli impianti, attrezzature, ecc., gestiti da una stessa impresa, o ente, e funzionanti nell'ambito di uno stesso comune.

Le unità locali sono distinte in :

a) unità locali operative, costituite da quelle unità dove si attua materialmente la produzione o la vendita di beni o la prestazione di servizi, cioè stabilimenti, laboratori, officine, miniere, negozi, grandi magazzini e simili.

Le unità locali operative sono distinte, a loro volta, in :

— « produttive o di esercizio », se in esse si attua la produzione o la vendita di beni o la prestazione di servizi a terzi ;

— « ausiliarie », se in esse si attua una prestazione di servizi destinata esclusivamente all'impresa (o a parte di essa) da cui le unità stesse dipendono ;

b) unità locali amministrative, costituite dalla sede centrale dell'impresa e dagli uffici direttivi, tecnici e amministrativi — nei quali vengono trattati gli affari inerenti la gestione dell'impresa — fisicamente o funzionalmente distinte dalle unità locali operative di cui alla precedente lettera *a*).

7. Classificazione delle imprese e delle unità locali per attività economica. — La classificazione delle imprese per ramo, classe e sottoclasse di attività economica è effettuata in base all'attività esercitata dall'impresa stessa e risultante dalla dichiarazione riportata nel questionario di censimento.

Nel caso di imprese esercitanti attività classificabili in rami, classi o sottoclassi differenti, tali imprese sono classificate nel ramo, classe o sottoclasse corrispondente alla attività prevalente.

La classificazione delle unità locali, per ramo, classe, sottoclasse e categoria di attività economica è effettuata, parimenti, in base al criterio dell'attività unica o prevalente svolta nelle unità locali stesse, indipendentemente dalla classificazione delle relative imprese.

Pertanto, la classificazione per attività economica delle imprese è indipendente da quella delle unità locali. Si ha coincidenza delle due classificazioni solo nel caso di imprese aventi una sola unità locale (unilocalizzate) o di imprese aventi più unità locali esercitanti tutte una attività prevalente compresa nella stessa categoria di attività economica dell'impresa.

(1) Tale criterio differisce dalla norma seguita nel 1961, allorchè per tali settori venne adottato il criterio dell'unità locale a carattere comunale. Analogamente, anche per « l'esercizio di macchine agricole » (sottoclasse 1.06 C) e per il « servizio di distribuzione stradale di carburanti e lubrificanti » (categoria 6.02.42), come unità locale sono stati considerati rispettivamente i singoli depositi di macchine agricole ed i singoli « punti di vendita » di carburanti e lubrificanti, a differenza dei criteri seguiti in occasione del censimento del 1961, allorchè per dette attività venne adottato il criterio dell'unità locale a carattere comunale.

Le unità locali operative ed ausiliarie sono classificate in base all'attività economica, unica o prevalente, in esse svolta, mentre le unità locali amministrative sono classificate in base all'attività economica, unica o prevalente, esercitata dalla relativa impresa.

8. Classificazione delle imprese e delle unità locali per circoscrizione territoriale. — Nella classificazione delle imprese e delle unità locali per circoscrizione territoriale, occorre precisare che mentre le imprese sono sempre classificate nel comune in cui sono ubicate, per quanto concerne le unità locali e gli addetti, la loro classificazione territoriale varia a seconda che le stesse siano considerate in rapporto all'impresa da cui dipendono o indipendentemente da esse.

Pertanto, nelle tavole in cui si riportano i dati relativi alle imprese, nel comune sede dell'impresa risultano classificate tutte le unità locali (con i relativi addetti) dipendenti dall'impresa stessa, anche se territorialmente le unità locali sono ubicate in comuni diversi.

Nelle tavole, invece, in cui si riportano i dati concernenti le unità locali, ciascuna unità locale (con i relativi addetti) è stata classificata nel comune in cui è effettivamente situata.

9. Addetti alle imprese e alle unità locali. — Sono rappresentati dalle persone, indipendenti e dipendenti, occupate alla data del 25 ottobre 1971 nelle unità stesse, anche se temporaneamente assenti per servizio, ferie, malattia, sospensione dal lavoro, ecc..

Gli addetti alle unità locali riguardano le seguenti categorie posizionali :

— *Imprenditori, titolari, gerenti, ecc.* — Titolari dell'impresa purchè partecipino direttamente alla gestione e non si servano di un gestore, di un coadiutore o di altra persona diversamente denominata. Nel caso di società sono la persona o le persone fisiche che risultano tali dagli atti amministrativi della società stessa (amministratore unico, consigliere delegato, ecc.).

— *Soci di cooperativa* — Soci di cooperative di produzione e lavoro, i quali come corrispettivo dell'opera prestata non percepiscono una remunerazione regolata da contratti di lavoro, bensì un compenso proporzionato alla prestazione, nonchè una quota parte degli utili dell'impresa.

In tale categoria sono compresi, pertanto, solo i soci di cooperativa che assumono la figura di lavoratori in proprio. Qualora, invece, i soci di cooperativa assumono la figura di lavoratori dipendenti, essi sono compresi nell'appropriata categoria di lavoratori dipendenti (operai specializzati, operai qualificati, operai comuni, ecc.).

— *Familiari coadiuvanti* — Coloro che, essendo parenti o affini di un titolare d'impresa e con esso generalmente coabitanti, prestano lavoro nell'impresa senza corrispettivo di una prefissata retribuzione contrattuale.

— *Dirigenti* — Coloro che esercitano, contro retribuzione, funzioni direttive (tecniche o amministrative) o di rappresentanza dell'impresa.

— *Impiegati* — Sono considerati impiegati :

a) di concetto con funzioni direttive (categoria I), coloro che esercitano, contro retribuzione, una funzione direttiva ma senza il carattere di responsabilità e di autonomia, inerente alle funzioni di dirigente. Tale personale, in genere, nei contratti collettivi di lavoro è indicato come personale impiegatizio con mansioni direttive o di I categoria o di categoria A ;

b) di concetto senza funzioni direttive (categoria II), coloro che esercitano, contro retribuzione, una funzione di concetto (tecnica o amministrativa). Tale personale, in genere, nei contratti collettivi di lavoro è indicato come personale di concetto o di II categoria o di categoria B ;

c) d'ordine (categorie III, IV, V), coloro che esercitano, contro retribuzione, una funzione esecutiva. Tale personale, in genere, nei contratti collettivi di lavoro è indicato come personale esecutivo o di III, IV, V categoria o di categoria C.

— *Categorie speciali* — Lavoratori (intermedi, ecc.) il cui rapporto di lavoro è regolato dagli accordi interconfederali del 30 marzo e del 23 maggio 1946, del 27 ottobre 1947 e dalle particolari successive regolamentazioni dei contratti di categoria, e che godono del trattamento previsto dal R.D.L. 13 novembre 1924, n. 1825 (capotreno di laminazione, contromaestro, maestro di più forni di riscaldamento, assistente tessile, caposquadra, sollecitatore semplice, marcatempo, ecc.).

— *Operai specializzati* — Coloro che, contro retribuzione, eseguono lavorazioni per l'esecuzione delle quali sono necessari conoscenza specifica del mestiere, capacità tecnico-pratica ed esperienza.

— *Operai qualificati* — Coloro che, contro retribuzione, eseguono lavorazioni per la cui esecuzione è richiesta una capacità pratica acquisita mediante adeguato tirocinio.

— *Operai comuni e manovali specializzati* — Coloro che, contro retribuzione, eseguono lavorazioni che un lavoratore di media abilità riesce a compiere con soddisfacente rendimento dopo un breve periodo di addestramento.

— *Manovali comuni* — Coloro che, contro retribuzione, prestano lavoro manuale non richiedente specifiche capacità né attitudini, rimanendo adibiti ad operazioni di pulizia, di trasporto, di carico e scarico e simili.

— *Apprendisti* — Coloro che, avendo generalmente l'età prescritta dalle vigenti norme, vengono assunti per apprendere quelle mansioni di impiegato d'ordine, operaio e simili, per le quali occorra un certo tirocinio.

— *Altro personale* — Coloro che, non essendo compresi nelle categorie precedenti, prestano, contro retribuzione, servizi di vigilanza, custodia, servizi interni, ecc..

Circa le categorie posizionali sopra elencate si precisa che esse sono state scelte in maniera tale da potersi adattare alle diverse attività economiche soggette al censimento. In tali categorie, pertanto, sono state ricondotte, attraverso una predisposta tabella di ragguaglio, riportata in allegato, le qualifiche professionali tipiche di alcuni particolari settori di attività economica, come la pesca, il commercio, i trasporti, il credito, ecc..

Si precisa, inoltre, che le unità locali senza addetti comprendono, di norma, quelle temporaneamente inattive alla data del censimento e quelle unità i cui addetti svolgono prevalentemente la propria attività in altre unità locali della stessa impresa.

10. Motori primi, generatori di energia elettrica, motori elettrici. — Per motori primi (idraulici, a vapore, a combustione interna, ecc.), si intendono quelli che utilizzano l'energia dei corsi d'acqua, del vapore, di combustibili, ecc., per trasformarla in energia meccanica; i motori primi per produzione di energia elettrica sono quelli che azionano generatori di energia elettrica i quali trasformano l'energia meccanica prodotta dai motori primi in energia elettrica; i motori primi per produzione di altra forza motrice sono quelli che azionano apparecchiature (macchine operatrici, pompe, sistemi di trasporto o sollevamento, ecc.) utilizzanti direttamente l'energia meccanica prodotta dai motori primi.

Per generatori di energia elettrica si intendono quelli che trasformano in energia elettrica l'energia meccanica prodotta dai motori primi (idraulici, a vapore, a combustione interna, ecc.) ad essi accoppiati. Non sono stati considerati tra i generatori di energia elettrica gli alternatori e le dinamo dei gruppi convertitori di qualsiasi specie (da corrente continua in alternata e viceversa, di fase, di frequenza, ecc.) nonchè le dinamo eccitatrici di alternatori.

Per motori elettrici si intendono le macchine alimentate da energia elettrica che trasformano quest'ultima in energia meccanica per azionare apparecchiature (macchine operatrici, pompe, sistemi di trasporto o sollevamento, ecc.). Non sono stati considerati tra i motori elettrici i motori dei gruppi convertitori di qualsiasi specie, da corrente continua in alternata e viceversa, di fase, di frequenza, ecc..

I dati sui motori primi, generatori e motori elettrici fanno riferimento agli impianti fissi per forza motrice sia in esercizio che in riserva, intendendosi per questi ultimi gli impianti installati e destinati ad essere azionati solo in caso di indisponibilità, per qualsiasi causa, di altri impianti o per interruzione di fornitura di energia elettrica.

La potenza dei motori primi, dei generatori di energia elettrica e dei motori elettrici è espressa in kW (chilowatt), mentre gli analoghi dati del censimento del 1961, limitatamente ai motori primi, furono espressi in HP (cavalli vapore) (1).

11. Potenza utilizzabile nelle unità locali. — La potenza utilizzabile (M) è stata determinata in base alla seguente formula:

$$M = P + E$$

dove P indica la potenza complessiva dei motori primi per produzione di altra forza motrice ed E la potenza complessiva dei motori elettrici.

I dati sulla potenza utilizzabile sono espressi in kW (chilowatt), mentre gli analoghi dati del censimento del 1961 furono espressi in HP (cavalli vapore) (1).

12. Mezzi di trasporto terrestri. — Si intendono tutti i mezzi di trasporto terrestri in dotazione all'unità locale e impiegati in funzione della attività esercitata dall'unità locale stessa. Sono, quindi, esclusi tutti i mezzi di trasporto che, pur trovandosi fisicamente nell'unità locale, non erano funzionalmente adibiti al servizio della stessa, come ad esempio gli autoveicoli di esclusivo uso privato degli addetti all'unità locale che potevano trovarsi, per qualsiasi ragione, presso l'unità stessa.

(1) Allo scopo di facilitare la comparabilità dei risultati tra i due censimenti, si rammenta che per ottenere la trasformazione in kW, occorre moltiplicare il numero di HP per 0,736.

Si precisa, inoltre, che nella voce « motoveicoli » sono compresi: motocarri, motocicli, motocarrozze, motoleggere, motofurgoncini, motoveicoli per uso speciale (escluse le biciclette a motore); nella voce « autovetture » sono compresi gli autoveicoli per trasporto promiscuo di persone e di cose, di peso complessivo a pieno carico fino a 35 q., capaci di contenere al massimo 9 posti compreso quello del conducente; nella voce « autoveicoli per usi speciali o per trasporto specifico » sono compresi: autoambulanze, autocisternati, autocarri per carni macellate, per immondizie, autospartineve, autopompe, autoscale, automezzi Radio-TV, autobetoniere, ecc..

13. Personale dipendente occupato nel 1970. — I dati si riferiscono a tutto il personale dipendente occupato nell'unità locale nei singoli mesi dell'anno 1970, distintamente per: dirigenti, impiegati e categorie speciali (intermedi) (1); altro personale dipendente.

Nel personale di cui sopra è incluso quello temporaneamente assente per servizio, per ferie, per malattia, ecc., con esclusione soltanto degli assenti per servizio militare di leva o per richiamo.

14. Ore di lavoro prestate dal personale operaio nel 1970. — Le ore di lavoro riguardano quelle effettivamente prestate dall'« altro personale dipendente » in ciascun mese dell'anno 1970. Tali ore, desunte di norma dai libri paga o da altri documenti contabili, prescritti per legge, comprendono anche quelle prestate in giorni festivi e per lavoro straordinario o notturno. Sono, invece, escluse le ore di lavoro non effettivamente eseguite ma conteggiate ai fini della corresponsione di premi e simili.

15. Spese per il personale dipendente nel 1970. — Riguardano gli stipendi, salari e altre corrisposizioni al lordo delle ritenute, pagati al personale, i contributi sociali obbligatori a carico del datore di lavoro, le quote accantonate per indennità di licenziamento, liquidazione, quiescenza, ecc. e le provvidenze varie al personale.

I dati sono riportati separatamente per i dirigenti, impiegati e categorie speciali (intermedi) (1) e per l'altro personale dipendente.

GLI STIPENDI, SALARI E ALTRE CORRESPONSIONI, AL LORDO DELLE RITENUTE, comprendono le seguenti voci:

a) *stipendi e salari*, costituiti dall'ammontare degli stipendi e dei salari, veri e propri, nonchè da tutti quegli emolumenti che vengono pagati con la stessa periodicità degli stipendi e salari, cioè in maniera continuativa durante l'anno e che costituiscono un contributo fisso allo stipendio o al salario percepito (ad esempio: indennità di contingenza, interessenze, provvigioni, lavoro straordinario, ecc.);

b) *altre erogazioni*, costituite da tutte quelle somme percepite una sola volta o in maniera saltuaria durante l'anno e che costituiscono un contributo allo stipendio o al salario percepito (ad esempio: compensi per ferie, festività, gratifica natalizia, ecc.);

c) *corresponsioni in natura*, costituite dal valore dei beni corrisposti in natura come integrazione fissa o saltuaria della retribuzione in contanti o come pagamento dovuto in base al contratto di lavoro; il valore di tali corresponsioni è determinato in base ai prezzi di costo per le merci fornite ed in base ai prezzi correnti di mercato per le altre corresponsioni (alloggio, ecc.), ovvero in base alle eventuali valutazioni convenzionali stabilite nei contratti di lavoro.

I CONTRIBUTI E ALTRE SPESE A CARICO DEL DATORE DI LAVORO comprendono le seguenti voci:

a) *contributi sociali obbligatori*, costituiti dall'ammontare complessivo delle spese sostenute dal datore di lavoro per contributi sociali obbligatori all'INPS, all'INAM, all'INAIL, alla GESCAL, ecc.. In particolare, per quanto riguarda gli assegni familiari, è stato considerato l'intero ammontare versato dal datore di lavoro, senza tener conto dei successivi conguagli con l'INPS;

b) *quote accantonate per indennità di licenziamento e simili*, costituite dall'ammontare complessivo delle quote accantonate dal datore di lavoro nell'anno 1970 per provvedere successivamente alla corresponsione al personale di indennità di licenziamento, di liquidazione, di quiescenza e simili;

c) *provvidenze varie al personale*, costituite dall'ammontare complessivo delle spese sostenute dal datore di lavoro per provvidenze varie al personale, quali le spese per colonie marine e montane, per nidi di infanzia, premi di nuzialità e simili, ad esclusione delle spese eventualmente sostenute per la costruzione di alloggi ed altri fabbricati destinati ad uso del personale.

16. Avvertenze particolari alle tavole. — Nella tav. 1 sono comprese tutte le imprese aventi sede in uno dei comuni della provincia; analogamente le unità locali (con i relativi addetti) sono quelle aventi sede in uno dei comuni della provincia, ivi comprese anche le unità locali gestite da imprese la cui sede è situata in altra provincia.

(1) Tale norma differisce dal criterio adottato per il censimento del 1961, allorchè gli appartenenti a categorie speciali (intermedi) furono considerati tra l'« altro personale dipendente ».

Per quanto riguarda la distribuzione per ramo, classe e sottoclasse di attività economica, è da tener presente che, in conformità a quanto già precisato al precedente punto 7, le imprese e le unità locali risultano classificate indipendentemente le une dalle altre, sulla base della propria attività unica o prevalente.

Nelle tavv. 2 e 3, mentre il numero delle imprese fa riferimento alle imprese aventi sede in uno dei comuni della provincia, il numero degli addetti, classificati secondo l'attività unica o prevalente dell'impresa, fa riferimento al totale degli addetti dipendenti dalle stesse imprese.

Con analogo criterio, nelle tavv. 4 e 5, il numero delle unità locali riguarda il complesso delle unità locali gestite dalle stesse imprese, sia che tali unità locali siano situate nella provincia sia in provincie diverse. Sono, pertanto, escluse da dette tavole le unità locali situate nella provincia ma gestite da imprese aventi sede in altra provincia. È da tener presente, inoltre, che la classificazione per attività economica delle unità locali e dei relativi addetti fa riferimento all'attività unica o prevalente dell'impresa da cui sono gestite.

Nelle tavv. 3 e 7 le classi di ampiezza degli addetti sono state determinate tenendo conto delle raccomandazioni internazionali ed al fine di assicurare la comparabilità con gli analoghi dati degli altri Paesi.

I dati riportati nelle tavv. da 6 a 15 e 17 si riferiscono alle unità locali situate in uno dei comuni della provincia, classificate secondo l'attività unica o prevalente svolta nelle unità locali stesse.

I dati riportati nelle tavv. 8, 9 e 10 si riferiscono alle sole unità locali operative dei rami di attività economica da 1 a 5. In particolare per quanto riguarda la tav. 9, con riferimento ai vari tipi di motori, le unità locali risultano ripetute tante volte quanti sono i tipi di motori in esse installati. Così, ad esempio, se una unità locale dispone sia di motori primi che di generatori, essa risulta indicata sia tra le unità locali che hanno motori primi sia tra quelle che hanno generatori. Per notizie più dettagliate sui motori e per il calcolo della potenza utilizzabile, si rimanda a quanto detto ai precedenti punti 10 e 11 delle presenti avvertenze.

Nella tav. 12, con riferimento ai vari tipi di mezzi di trasporto terrestri, le unità locali risultano indicate tante volte quanti sono i tipi di mezzi di trasporto in dotazione alle unità stesse.

Nella tav. 16 i comuni sono ordinati per ordine alfabetico e preceduti dal numero d'ordine progressivo che, per alcune provincie, non corrisponde sempre esattamente al numero di codice del comune.

Nella tav. 17, nel settore « Industrie » sono comprese anche le attività del ramo 1 « Agricoltura, foreste, caccia e pesca », che hanno formato oggetto di rilevazione, mentre il settore « Altre attività » comprende i rami 7, 8 e 9; nella classe di addetti « fino a 2 » sono comprese anche le unità locali senza addetti.

17. Piano di pubblicazione dei risultati. — Il piano di pubblicazione dei risultati del censimento si articola nei seguenti volumi :

- Vol. I - Unità locali e addetti (*Dati provvisori*)
 - Tomo 1 - Dati regionali e provinciali
 - Tomo 2 - Dati comunali
- Vol. II - Dati sulle caratteristiche strutturali delle imprese e delle unità locali (*94 fascicoli provinciali, 19 fascicoli regionali e 1 fascicolo nazionale*)
- Vol. III - Industrie
- Vol. IV - Commercio e servizi
- Vol. V - Trasporti e comunicazioni
- Vol. VI - Credito, assicurazione, imprese finanziarie e gestioni esattoriali
- Vol. VII - Artigianato
- Vol. VIII - Dati generali riassuntivi
- Vol. IX - Atti del censimento

Segni convenzionali :

Due puntini (. .) quando i dati non raggiungono la cifra significativa dell'ordine minimo considerato.



DATI PROVINCIALI

Tav. 1 - Imprese, unità locali e addetti per ramo, classe e sottoclasse di attività economica

N. classificazione	RAMI, CLASSI E SOTTOCLASSI DI ATTIVITÀ ECONOMICA	IMPRESE			UNITÀ LOCALI E ADDETTI					
		Comune capoluogo	Altri comuni	Totale	Comune capoluogo		Altri comuni		Totale	
					Unità locali	Addetti	Unità locali	Addetti	Unità locali	Addetti
1	Agricoltura, foreste, caccia e pesca	20	144	164	21	81	168	539	189	620
1.03	Foreste.	1	2	3	1	3	2	2	3	5
1.05	Pesca.	-	-	-	-	-	-	-	-	-
1.05 A	Pesca e allev. in acque dolci	-	-	-	-	-	-	-	-	-
1.05 B	Pesca e allev. acque marine e lagunari	-	-	-	-	-	-	-	-	-
1.06	Attiv. connesse con l'agricoltura	19	142	161	20	78	166	537	186	615
1.06 A	Att. trasf. annesse aziende agricole che lavorano prodotti propri	-	3	3	-	-	3	4	3	4
1.06 B	Att. trasf., conservazione, raccolta e vend. prod. agric., in forma associata	1	39	40	1	10	41	361	42	371
1.06 C	Esercizio macchine agricole	16	92	108	16	21	92	126	108	147
1.06 D	Altre associazioni operanti nell'agric.	2	8	10	3	47	30	46	33	93
2	Industrie estrattive	2	12	14	5	46	21	373	26	419
2.01	Estraz. minerali metalliferi	-	-	-	-	-	-	-	-	-
2.02	Estraz. minerali non metalliferi	2	12	14	5	46	21	373	26	419
2.02 A	Estr. comb. solidi, liquidi e gassosi	-	-	-	-	-	-	-	-	-
2.02 B	Estr. altri min. non metalliferi	-	-	-	-	-	-	-	-	-
2.02 C	Estr. materiali di cava	2	12	14	5	46	21	373	26	419
3	Industrie manifatturiere	779	1.889	2.668	797	11.784	1.938	11.180	2.735	22.964
3.01	Industrie alimentari e affini.	51	287	338	57	1.176	304	2.285	361	3.461
3.01 A	Ind. molitoria e pastificazione	23	155	178	24	118	157	381	181	499
3.01 B	Industria dolciaria	11	8	19	12	70	9	77	21	147
3.01 C	Industria conserviera	7	18	25	7	657	20	135	27	792
3.01 D	Industria casearia	-	3	3	1	24	3	6	4	30
3.01 E	Ind. grassi vegetali e animali	-	1	1	-	-	1	4	1	4
3.01 F	Industrie alimentari varie	1	3	4	-	2	3	11	4	13
3.01 G	Ind. bevande alcoliche e distill. alcool	9	96	105	12	305	107	1.649	119	1.954
3.01 H	Ind. idromin. e bevande analcoliche	-	3	3	-	-	4	22	4	22
3.02	Industria del tabacco.	-	-	-	-	-	-	-	-	-
3.03	Industrie tessili	28	91	119	28	128	91	386	119	514
3.03 A	Industria laniera	2	2	4	2	23	2	2	4	25
3.03 B	Industria cotoniera	2	9	11	2	11	9	34	11	45
3.03 C	Industria della seta	-	-	-	-	-	-	-	-	-
3.03 D	Ind. canapa, lino, iuta e simili	-	2	2	-	-	2	14	2	14
3.03 E	Lavor. fibre chimiche	-	-	-	-	-	-	-	-	-
3.03 F	Industria maglie e calze	20	60	80	20	85	60	146	80	231
3.03 G	Altre industrie tessili	4	18	22	4	9	18	190	22	199
3.04	Ind. vestiario, abbigl., arredamento	137	300	437	138	501	305	1.998	443	2.499
3.05	Industrie delle calzature	51	79	130	51	56	80	158	131	214
3.06	Ind. delle pelli e del cuoio	4	8	12	4	44	8	47	12	91
3.07	Industrie del legno	67	282	349	69	349	282	1.033	351	1.382
3.07 A	Ind. legno, sughero e affini	64	266	330	66	345	266	999	332	1.344
3.07 B	Ind. veic. e carpent. navale legno	3	16	19	3	4	16	34	19	38
3.08	Ind. mobilio e arredamento in legno	32	99	131	33	118	100	633	133	751
3.09	Industrie metallurgiche	2	4	6	2	56	4	194	6	250
3.10	Industrie meccaniche	315	612	927	321	4.367	617	2.424	938	6.791
3.10 A	Fonderie di 2ª fusione	5	-	5	5	65	-	-	5	65
3.10 B	Carpent. metall., arredi, app. termici	15	42	57	16	91	42	234	58	325
3.10 C	Macch. motr., app. imp. soll. e trasp.	4	1	5	4	233	2	195	6	428
3.10 D	Macchine utensili	2	3	5	2	40	3	151	5	191
3.10 E	Macch. operatrici per agric. e ind.	10	16	26	10	526	17	171	27	697
3.10 F	Minut. metall., stoviglie, armi, ecc.	8	18	26	8	161	18	199	26	360
3.10 G	Meccanica di precisione e affini	3	7	10	3	8	7	163	10	171
3.10 H	App. elettr. e di telecomunicazioni	11	12	23	12	2.475	14	210	26	2.685
3.10 I	Officine meccaniche	257	513	770	261	768	514	1.101	775	1.869
3.11	Costruzione mezzi di trasporto	10	13	23	10	3.254	13	133	23	3.387
3.12	Lavor. minerali non metalliferi	32	44	76	34	889	57	924	91	1.813
3.13	Ind. chim. e deriv. petrolio e carb.	5	12	17	5	64	14	143	19	207
3.13 A	Ind. prodotti chimici di base	1	3	4	1	57	5	100	6	157
3.13 B	Ind. prod. chimici per ind. e agric.	1	3	4	1	2	3	8	4	10
3.13 C	Ind. prodotti farmaceutici	-	-	-	-	-	-	-	-	-
3.13 D	Ind. prod. chimici per cons. non ind.	3	4	7	3	5	4	17	7	22
3.13 E	Ind. derivati petrolio e carbone	-	2	2	-	-	2	18	2	18
3.14	Industrie della gomma	5	10	15	5	23	11	224	16	247
3.15	Prod. cellul. per tess. e fibre chim.	-	-	-	-	-	-	-	-	-
3.16	Ind. della carta e cartotecnica	3	3	6	3	576	3	69	6	645
3.17	Ind. poligrafiche ed editoriali	17	14	31	17	106	15	68	32	174
3.18	Ind. foto-fono-cinematografiche	12	10	22	12	19	10	18	22	37
3.19	Ind. prodotti materie plastiche	5	14	19	5	54	17	404	22	458
3.20	Ind. manifatturiere varie	3	7	10	3	4	7	39	10	43
4	Costruzioni e install. di impianti	228	947	1.175	285	1.660	1.000	3.147	1.285	4.807
4.01	Ind. delle costruzioni	190	817	1.007	235	1.471	869	2.849	1.104	4.320
4.02	Ind. installazione di impianti	38	130	168	50	189	131	298	181	487
5	Energ. elettrica, vapore, gas e acqua	4	4	8	7	284	16	170	23	454
5.01	Prod. e distr. energia elettr., vapore	-	-	-	2	189	9	83	11	272
5.02	Produzione e distribuzione di gas	-	-	-	1	49	2	6	3	55
5.03	Raccolta e distrib. di acqua	4	4	8	4	46	5	81	9	127

Segue Tav. 1 - Imprese, unità locali e addetti per ramo, classe e sottoclasse di attività economica

N. classificazione	RAMI, CLASSI E SOTTOCLASSI DI ATTIVITÀ ECONOMICA	IMPRESE			UNITÀ LOCALI E ADDETTI					
		Comune capoluogo	Altri comuni	Totale	Comune capoluogo		Altri comuni		Totale	
					Unità locali	Addetti	Unità locali	Addetti	Unità locali	Addetti
6	Commercio	1.817	3.601	5.418	1.899	4.671	3.697	6.829	5.596	11.500
6.01	Commercio all'ingrosso	178	553	731	199	981	565	1.422	764	2.403
6.01 A	Materie prime agricole e tessili e sempr. di origine vegetale e animale	10	116	126	10	59	117	173	127	232
6.01 B	Prodotti alimentari e bevande	80	342	422	88	386	349	999	437	1.385
6.01 C	Combustibili, minerali, metalli e prodotti chimici	20	26	46	28	158	27	90	55	248
6.01 D	Legname, materiali da costruzione e articoli di installazione	13	47	60	15	62	47	104	62	166
6.01 E	Macchine, materiali (per l'industria, commercio, ecc.) e veicoli	15	5	20	15	102	7	27	22	129
6.01 F	Mobili di qualsiasi tipo, elettrodomestici e articoli per la casa	13	2	15	13	60	3	5	16	65
6.01 G	Tessuti, articoli abbigl. e arredam.; calzature ed articoli in cuoio	4	1	5	5	19	1	2	6	21
6.01 H	Prodotti farmaceutici, articoli sanitari e profumeria	7	2	9	8	67	2	2	10	69
6.01 I	Apparecchi ottici, fotografici e altri prodotti non alimentari, n.a.c.	8	4	12	9	51	4	7	13	58
6.01 L	Materiali vari da recupero	8	8	16	8	17	8	13	16	30
6.02	Commercio al minuto	1.123	2.064	3.187	1.181	2.670	2.139	3.679	3.320	6.349
6.02 A	Generi alimentari, bevande e tabacchi	564	1.192	1.756	583	1.187	1.200	2.230	1.783	3.417
6.02 B	Tessuti e articoli di abbigliamento	187	295	482	194	439	296	486	490	885
6.02 C	Articoli di arredam., mobili, apparecchi e materiali per la casa	113	187	300	119	296	192	345	311	641
6.02 D	Autoveicoli, motov. e natanti - Distributori di carburanti e lubrificanti	94	128	222	110	288	182	251	292	539
6.02 E	Prod. farmaceutici, apparecchi sanitari, vernici, cosmetici, detersivi	44	68	112	46	121	69	102	115	223
6.02 F	Mobili, macchine e forniture per ufficio; librerie, giornali e riviste	43	39	82	45	84	39	57	84	141
6.02 G	Articoli vari - Grandi magazzini	78	155	233	84	255	161	248	245	503
6.03	Commercio ambulante	201	426	627	201	355	426	638	627	993
6.04	Intermediari comm., impr. immob., ag. mediaz., mag. depos. e frigorif.	113	186	299	114	161	195	230	309	391
6.05	Noleggio di beni mobili	5	1	6	5	5	1	1	6	6
6.06	Alberghi e pubblici esercizi	197	371	568	199	499	371	859	570	1.358
7	Trasporti e comunicazioni	108	395	503	144	1.504	554	1.399	698	2.903
7.01	Trasporti terrestri	101	390	491	112	1.008	430	1.019	542	2.027
7.02	Trasporti marittimi, lacuali e fluviali	-	-	-	-	-	-	-	-	-
7.03	Trasporti aerei	-	-	-	-	-	-	-	-	-
7.04	Attività complementari ai trasporti	4	1	5	9	45	2	35	11	80
7.05	Servizi ausiliari dei trasporti	3	2	5	4	37	2	2	6	39
7.06	Comunicazioni	-	2	2	19	414	120	343	139	757
8	Credito, assicurazione, impr. finanziarie controllo, gest. esattoriali	39	48	87	67	555	171	427	238	982
8.01	Credito	1	1	2	17	355	81	267	98	622
8.01 A	Imprese bancarie	1	1	2	16	338	81	267	97	605
8.01 B	Istituti speciali di credito e istituzioni finanziarie	-	-	-	1	17	-	-	1	17
8.02	Assicurazione	36	28	64	43	136	34	61	77	197
8.03	Imprese finanziarie di controllo e gestioni esattoriali	2	19	21	7	64	56	99	63	163
9	Servizi	277	353	630	307	796	376	609	683	1.405
9.01	Servizi per l'igiene e la pulizia	239	294	533	258	678	308	464	566	1.142
9.02	Servizi dello spettacolo e ricreativi	12	26	38	14	40	26	87	40	127
9.03	Servizi sanitari	-	-	-	-	-	-	-	-	-
9.03 B	Servizi sanitari privati	-	-	-	-	-	-	-	-	-
9.04	Servizi per l'istruzione	8	5	13	8	23	6	10	14	33
9.05	Servizi legali, commerciali e tecnici	-	-	-	2	6	-	-	2	6
9.08	Servizi vari, non altrove classificati	18	28	46	25	49	36	48	61	97
	TOTALE	3.274	7.393	10.667	3.532	21.381	7.941	24.673	11.473	46.054

per ramo, classe e sottoclasse di attività economica

T A						ENTI PUBBLICI E ALTRE FORME						TOTALE		N. classificazione
in nome collettivo		altre		Totale		Totale		enti pubblici				Imprese	Addetti	
Imprese	Addetti	Imprese	Addetti	Imprese	Addetti	Imprese	Addetti	aziende municipalizzate		altri enti				
								Imprese	Addetti	Imprese	Addetti	Imprese	Addetti	
-	-	10	19	56	472	-	-	-	-	-	-	164	620	1
-	-	1	3	1	3	-	-	-	-	-	-	3	5	1.03
-	-	-	-	-	-	-	-	-	-	-	-	-	-	1.05
-	-	-	-	-	-	-	-	-	-	-	-	-	-	1.05 A
-	-	9	16	55	469	-	-	-	-	-	-	161	615	1.05 B
-	-	-	-	1	1	-	-	-	-	-	-	3	4	1.06
-	-	-	-	40	370	-	-	-	-	-	-	40	370	1.06 A
-	-	9	16	9	16	-	-	-	-	-	-	108	149	1.06 B
-	-	-	-	5	82	-	-	-	-	-	-	10	92	1.06 C
1	50	4	11	7	261	-	-	-	-	-	-	14	296	1.06 D
-	-	-	-	-	-	-	-	-	-	-	-	-	-	2
1	50	4	11	7	261	-	-	-	-	-	-	14	296	2.01
-	-	-	-	-	-	-	-	-	-	-	-	-	-	2.02
-	-	-	-	-	-	-	-	-	-	-	-	-	-	2.02 A
1	50	4	11	7	261	-	-	-	-	-	-	14	296	2.02 B
111	1.974	246	1.221	473	16.245	2	108	-	-	2	108	2.668	22.418	2.02 C
34	250	32	171	111	2.683	-	-	-	-	-	-	338	3.429	3.01
2	5	16	53	26	126	-	-	-	-	-	-	178	505	3.01 A
3	29	3	13	6	42	-	-	-	-	-	-	19	130	3.01 B
3	33	2	5	9	852	-	-	-	-	-	-	25	933	3.01 C
-	-	-	-	-	-	-	-	-	-	-	-	3	6	3.01 D
-	-	1	4	1	4	-	-	-	-	-	-	1	4	3.01 E
1	2	1	2	2	4	-	-	-	-	-	-	4	13	3.01 F
25	181	9	94	66	1.514	-	-	-	-	-	-	105	1.689	3.01 G
-	-	-	-	1	141	-	-	-	-	-	-	3	149	3.01 H
-	-	-	-	-	-	-	-	-	-	-	-	-	-	3.02
6	179	6	64	15	261	-	-	-	-	-	-	119	514	3.03
1	21	-	1	1	21	-	-	-	-	-	-	4	25	3.03 A
-	-	1	7	3	12	-	-	-	-	-	-	11	45	3.03 B
-	-	-	-	-	-	-	-	-	-	-	-	-	-	3.03 C
1	12	-	-	1	12	-	-	-	-	-	-	2	14	3.03 D
-	-	-	-	-	-	-	-	-	-	-	-	-	-	3.03 E
1	16	2	22	3	38	-	-	-	-	-	-	80	231	3.03 F
3	130	3	35	7	178	-	-	-	-	-	-	22	199	3.03 G
5	290	3	18	11	486	-	-	-	-	-	-	437	1.325	3.04
-	-	1	4	1	4	-	-	-	-	-	-	130	186	3.05
1	40	1	8	2	48	-	-	-	-	-	-	12	91	3.06
14	275	40	130	61	683	-	-	-	-	-	-	349	1.379	3.07
14	275	37	121	58	674	-	-	-	-	-	-	330	1.341	3.07 A
-	-	3	9	3	9	-	-	-	-	-	-	19	38	3.07 B
6	157	10	35	20	500	-	-	-	-	-	-	131	754	3.08
2	56	1	25	6	266	-	-	-	-	-	-	6	266	3.09
22	416	126	596	167	5.274	-	-	-	-	-	-	927	7.568	3.10
2	49	1	8	3	57	-	-	-	-	-	-	5	65	3.10 A
2	19	14	64	21	188	-	-	-	-	-	-	57	325	3.10 B
-	-	1	16	2	228	-	-	-	-	-	-	5	250	3.10 C
1	85	-	-	2	110	-	-	-	-	-	-	5	191	3.10 D
3	74	3	19	8	576	-	-	-	-	-	-	26	697	3.10 E
-	-	3	10	5	149	-	-	-	-	-	-	26	360	3.10 F
1	13	6	85	8	102	-	-	-	-	-	-	10	171	3.10 G
3	117	2	22	10	3.426	-	-	-	-	-	-	23	3.620	3.10 H
10	59	96	372	108	438	-	-	-	-	-	-	770	1.889	3.10 I
1	41	4	42	11	3.299	-	-	-	-	-	-	23	3.406	3.11
14	235	4	13	33	1.583	-	-	-	-	-	-	76	1.907	3.12
3	21	-	-	4	88	-	-	-	-	-	-	17	130	3.13
1	3	-	-	2	70	-	-	-	-	-	-	4	80	3.13 A
-	-	-	-	-	-	-	-	-	-	-	-	4	10	3.13 B
-	-	-	-	-	-	-	-	-	-	-	-	-	-	3.13 C
-	-	-	-	-	-	-	-	-	-	-	-	7	22	3.13 D
2	18	-	-	2	18	-	-	-	-	-	-	2	18	3.13 E
-	-	4	23	6	64	-	-	-	-	-	-	15	81	3.14
-	-	-	-	-	-	-	-	-	-	-	-	-	-	3.15
-	-	1	10	3	605	-	-	-	-	-	-	6	645	3.16
3	14	5	40	9	57	2	108	-	-	2	108	31	235	3.17
-	-	3	7	3	7	-	-	-	-	-	-	22	40	3.18
-	-	4	29	8	312	-	-	-	-	-	-	19	419	3.19
-	-	1	6	2	25	-	-	-	-	-	-	10	43	3.20
18	287	49	311	77	711	-	-	-	-	-	-	1.175	4.494	4
11	234	41	278	62	625	-	-	-	-	-	-	1.007	4.036	4.01
7	53	8	33	15	86	-	-	-	-	-	-	168	458	4.02
-	-	-	-	2	22	6	225	-	-	6	225	8	247	5
-	-	-	-	-	-	-	-	-	-	-	-	-	-	5.01
-	-	-	-	-	-	-	-	-	-	-	-	-	-	5.02
-	-	-	-	2	22	6	225	-	-	6	225	8	247	5.03

Segue Tav. 2 - Imprese per forma giuridica e relativi addetti

N. classifica-zione	RAMI, CLASSI E SOTTOCLASSI DI ATTIVITÀ ECONOMICA	S O C I E									
		IMPRESE INDIVIDUALI		per azioni		cooperative		in accomandita		a responsabilità limitata	
		Imprese	Addetti	Imprese	Addetti	Imprese	Addetti	Imprese	Addetti	Imprese	Addetti
6	Commercio	5.142	9.761	22	228	4	5	27	228	13	46
6.01	Commercio all'ingrosso	622	1.521	8	154	-	-	16	178	7	24
6.01 A	Materie prime agricole e tessili e semipr. di origine vegetale e animale	121	190	-	-	-	-	-	-	-	-
6.01 B	Prodotti alimentari e bevande	371	995	3	25	-	-	9	144	2	9
6.01 C	Combustibili, minerali, metalli e prodotti chimici	33	106	2	40	-	-	1	2	1	6
6.01 D	Legname, materiali da costruzione e articoli di installazione	45	103	-	-	-	-	3	23	-	-
6.01 E	Macchine, materiali (per l'industria, commercio, ecc.) e veicoli	13	31	1	60	-	-	1	2	1	1
6.01 F	Mobili di qualsiasi tipo, elettrodomestici e articoli per la casa	8	32	1	3	-	-	-	-	2	2
6.01 G	Tessuti, articoli abbigl. e arredam.; calzature ed articoli in cuoio	5	14	-	-	-	-	-	-	-	-
6.01 H	Prodotti farmaceutici, articoli sanitari e profumeria	4	9	1	26	-	-	1	2	-	-
6.01 I	Apparecchi ottici, fotografici e altri prodotti non alimentari, n.a.c.	8	18	-	-	-	-	1	5	1	6
6.01 L	Materiali vari da recupero	14	23	-	-	-	-	9	44	4	16
6.02	Commercio al minuto	3.059	5.618	1	53	2	3	-	-	-	-
6.02 A	Generi alimentari, bevande e tabacchi	1.715	3.220	-	-	1	2	-	-	-	-
6.02 B	Tessuti e articoli di abbigliamento	459	778	-	-	-	-	3	13	1	3
6.02 C	Articoli di arredam., mobili, apparecchi e materiali per la casa	274	540	-	-	-	-	3	16	1	7
6.02 D	Autoveicoli, motov. e natanti - Distributori di carburanti e lubrificanti	210	363	1	53	-	-	2	14	1	3
6.02 E	Prod. farmaceutici, apparecchi sanitari, vernici, cosmetici, detersivi	108	215	-	-	-	-	-	-	-	-
6.02 F	Mobili, macchine e forniture per ufficio; librerie, giornali e riviste	79	127	-	-	-	-	-	-	-	-
6.02 G	Articoli vari - Grandi magazzini	214	375	-	-	1	1	1	1	1	3
6.03	Commercio ambulante	627	993	-	-	-	-	-	-	-	-
6.04	Intermediari comm., impr. immob., ag. mediaz., mag. depos. e frigorif.	279	341	13	21	-	-	2	6	1	1
6.05	Noleggio di beni mobili	6	6	-	-	2	2	-	-	1	5
6.06	Alberghi e pubblici esercizi	549	1.282	-	-	-	-	-	-	3	101
7	Trasporti e comunicazioni	469	734	-	-	1	9	-	-	3	101
7.01	Trasporti terrestri	459	705	-	-	1	9	-	-	3	101
7.02	Trasporti marittimi, lacuali e fluviali	-	-	-	-	-	-	-	-	-	-
7.03	Trasporti aerei	-	-	-	-	-	-	-	-	-	-
7.04	Attività complementari ai trasporti	4	6	-	-	-	-	-	-	-	-
7.05	Servizi ausiliari dei trasporti	4	21	-	-	-	-	-	-	-	-
7.06	Comunicazioni	2	2	-	-	-	-	-	-	-	-
8	Credito, assicurazione, impr. finanziarie controllo, gest. esattoriali	72	182	-	-	1	18	-	-	3	17
8.01	Credito	-	-	-	-	1	18	-	-	-	-
8.01 A	Imprese bancarie	-	-	-	-	1	18	-	-	-	-
8.01 B	Istituti speciali di credito e istituzioni finanziarie	-	-	-	-	-	-	-	-	1	6
8.02	Assicurazione	57	147	-	-	-	-	-	-	2	11
8.03	Imprese finanziarie di controllo e gestioni esattoriali	15	35	-	-	-	-	-	-	-	-
9	Servizi	574	1.072	6	34	-	-	5	7	6	21
9.01	Servizi per l'igiene e la pulizia	501	890	-	-	-	-	-	-	1	13
9.02	Servizi dello spettacolo e ricreativi	33	109	4	31	-	-	-	-	-	-
9.03	Servizi sanitari	-	-	-	-	-	-	-	-	-	-
9.03 B	Servizi sanitari privati	-	-	-	-	-	-	-	-	-	-
9.04	Servizi per l'istruzione	11	24	-	-	-	-	-	-	-	-
9.05	Servizi legali, commerciali e tecnici	-	-	-	-	-	-	-	-	-	-
9.08	Servizi vari, non altrove classificati	29	49	2	3	-	-	5	7	5	8
	TOTALE	9.663	21.780	85	12.088	52	519	78	1.469	52	476

per ramo, classe e sottoclasse di attività economica

T A						ENTI PUBBLICI E ALTRE FORME						TOTALE		N. classifica- zione
in nome collettivo		altre		Totale		Totale		enti pubblici				Imprese	Addetti	
Imprese	Addetti	Imprese	Addetti	Imprese	Addetti	Imprese	Addetti	aziende municipalizzate		altri enti				
								Imprese	Addetti	Imprese	Addetti	Imprese	Addetti	
45	374	164	628	275	1.509	1	6	-	-	-	-	5.418	11.276	6
26	280	52	273	109	909	-	-	-	-	-	-	731	2.430	6.01
2	28	3	13	5	41	-	-	-	-	-	-	126	231	6.01 A
12	96	25	129	51	403	-	-	-	-	-	-	422	1.398	6.01 B
3	65	6	44	13	157	-	-	-	-	-	-	46	263	6.01 C
2	31	10	30	15	84	-	-	-	-	-	-	60	187	6.01 D
2	21	2	15	7	99	-	-	-	-	-	-	20	130	6.01 E
2	24	2	6	7	35	-	-	-	-	-	-	15	67	6.01 F
-	-	-	-	-	-	-	-	-	-	-	-	5	14	6.01 G
2	12	1	5	5	45	-	-	-	-	-	-	9	54	6.01 H
1	3	2	29	4	38	-	-	-	-	-	-	12	56	6.01 I
-	-	1	2	2	7	-	-	-	-	-	-	16	30	6.01 L
14	66	98	301	128	483	-	-	-	-	-	-	3.187	6.101	6.02
-	-	40	111	41	113	-	-	-	-	-	-	1.756	3.333	6.02 A
3	9	16	52	23	77	-	-	-	-	-	-	482	855	6.02 B
5	23	17	63	26	109	-	-	-	-	-	-	300	649	6.02 C
2	15	6	15	12	100	-	-	-	-	-	-	222	463	6.02 D
-	-	4	16	4	16	-	-	-	-	-	-	112	231	6.02 E
1	4	2	7	3	11	-	-	-	-	-	-	82	138	6.02 F
3	15	13	37	19	57	-	-	-	-	-	-	233	432	6.02 G
-	-	-	-	-	-	-	-	-	-	-	-	627	993	6.03
2	8	1	4	19	40	1	6	-	-	-	-	299	387	6.04
-	-	-	-	-	-	-	-	-	-	-	-	6	6	6.05
3	20	13	50	19	77	-	-	-	-	-	-	568	1.359	6.06
5	55	24	69	33	234	1	4	-	-	1	4	503	972	7
5	55	23	66	32	231	-	-	-	-	-	-	491	936	7.01
-	-	-	-	-	-	-	-	-	-	-	-	-	-	7.02
-	-	-	-	-	-	-	-	-	-	-	-	-	-	7.03
-	-	-	-	-	-	1	4	-	-	1	4	5	10	7.04
-	-	1	3	1	3	-	-	-	-	-	-	5	24	7.05
-	-	-	-	-	-	-	-	-	-	-	-	2	2	7.06
1	3	5	27	10	65	5	291	-	-	3	285	87	538	8
-	-	-	-	1	18	1	280	-	-	1	280	2	298	8.01
-	-	-	-	1	18	1	280	-	-	1	280	2	298	8.01 A
-	-	-	-	-	-	-	-	-	-	-	-	-	-	8.01 B
1	3	5	27	7	36	-	-	-	-	-	-	64	183	8.02
-	-	-	-	2	11	4	11	-	-	2	5	21	57	8.03
5	46	26	77	48	185	8	22	-	-	8	22	630	1.279	9
3	40	22	66	26	119	6	18	-	-	6	18	533	1.027	9.01
1	4	-	-	5	35	-	-	-	-	-	-	38	144	9.02
-	-	-	-	-	-	-	-	-	-	-	-	-	-	9.03
-	-	-	-	-	-	-	-	-	-	-	-	-	-	9.03 B
-	-	2	8	2	8	-	-	-	-	-	-	13	32	9.04
-	-	-	-	-	-	-	-	-	-	-	-	-	-	9.05
1	2	2	3	15	23	2	4	-	-	2	4	46	76	9.08
186	2.789	528	2.363	981	19.704	23	656	-	-	20	644	10.667	42.140	

Tav. 3 - Imprese per numero di addetti e per

A - TO

I M P R E S E

N. classificazione	RAMI, CLASSI E SOTTOCLASSI DI ATTIVITÀ ECONOMICA	I M P R E S E											
		1		2		3-5		6-9		10-19		20-49	
		Imprese	Imprese	Imprese	Addetti	Imprese	Addetti	Imprese	Addetti	Imprese	Addetti		
1	Agricoltura, foreste, caccia e pesca	86	30	23	82	10	70	9	108	5	143		
1.03	Foreste	2	-	1	3	-	-	-	-	-	-		
1.05	Pesca	-	-	-	-	-	-	-	-	-	-		
1.05 A	Pesca e allev. in acque dolci	-	-	-	-	-	-	-	-	-	-		
1.05 B	Pesca e allev. acque marine e lagunari	-	-	-	-	-	-	-	-	-	-		
1.06	Attiv. connesse con l'agricoltura	84	30	22	79	10	70	9	108	5	143		
1.06 A	Att. trasf. annesse aziende agricole che lavorano prodotti propri	2	1	-	-	-	-	-	-	-	-		
1.06 B	Att. trasf., conservazione, raccolta e vend. prod. agric., in forma associata	2	2	13	49	9	64	9	108	5	143		
1.06 C	Esercizio macchine agricole	77	24	7	24	-	-	-	-	-	-		
1.06 D	Altre associazioni operanti nell'agric.	3	3	2	6	1	6	-	-	-	-		
2	Industrie estrattive	2	3	4	15	1	7	2	30	-	-		
2.01	Estraz. minerali metalliferi	-	-	-	-	-	-	-	-	-	-		
2.02	Estraz. minerali non metalliferi	2	3	4	15	1	7	2	30	-	-		
2.02 A	Estr. comb. solidi, liquidi e gassosi	-	-	-	-	-	-	-	-	-	-		
2.02 B	Estr. altri min. non metalliferi	-	-	-	-	-	-	-	-	-	-		
2.02 C	Estr. materiali di cava	2	3	4	15	1	7	2	30	-	-		
3	Industrie manifatturiere	1.237	564	463	1.699	165	1.189	107	1.476	76	2.255		
3.01	Industrie alimentari e affini	100	90	76	263	25	180	20	288	17	502		
3.01 A	Ind. molitoria e pastificazione	51	70	41	136	8	58	7	97	1	23		
3.01 B	Industria dolciaria	1	4	7	25	3	20	2	29	2	47		
3.01 C	Industria conserviera	4	2	9	34	4	27	2	30	3	78		
3.01 D	Industria casearia	-	3	-	-	-	-	-	-	-	-		
3.01 E	Ind. grassi vegetali e animali	-	-	1	4	-	-	-	-	-	-		
3.01 F	Industrie alimentari varie	-	2	2	9	-	-	-	-	-	-		
3.01 G	Ind. bevande alcoliche e distill. alcool	44	8	16	55	9	69	9	132	11	354		
3.01 H	Ind. idromin. e bevande analcoliche	-	1	-	-	1	6	-	-	-	-		
3.02	Industria del tabacco	-	-	-	-	-	-	-	-	-	-		
3.03	Industrie tessili	75	12	10	44	5	37	14	195	2	41		
3.03 A	Industria laniera	2	1	-	-	-	-	-	-	-	-		
3.03 B	Industria cotoniera	3	3	3	13	1	7	1	16	-	-		
3.03 C	Industria della seta	-	-	-	-	-	-	-	-	-	-		
3.03 D	Ind. canapa, lino, iuta e simili	-	1	-	-	-	-	-	-	-	-		
3.03 E	Lavor. fibre chimiche	-	-	-	-	-	-	-	-	-	-		
3.03 F	Industria maglie e calze	58	5	5	21	4	30	8	112	-	-		
3.03 G	Altre industrie tessili	12	2	2	10	-	-	4	55	1	20		
3.04	Ind. vestiario, abbigl., arredamento	325	60	26	93	11	84	2	24	7	228		
3.05	Industrie delle calzature	111	16	1	4	-	-	1	15	1	24		
3.06	Ind. delle pelli e del cuoio	6	1	1	4	1	8	1	10	2	61		
3.07	Industrie del legno	157	86	67	249	21	145	9	120	3	81		
3.07 A	Ind. legno, sughero e affini	144	82	66	244	21	145	8	108	3	81		
3.07 B	Ind. veic. e carpent. navale legno	13	4	1	5	-	-	1	12	-	-		
3.08	Ind. mobilio e arredamento in legno	53	35	23	83	7	48	5	58	5	156		
3.09	Industrie metallurgiche	-	-	-	-	1	8	-	-	2	73		
3.10	Industrie meccaniche	368	229	208	765	58	421	37	499	14	397		
3.10 A	Fonderie di 2ª fusione	-	12	-	-	2	14	-	-	2	49		
3.10 B	Carpent. metall., arredi, app. termici	16	1	13	51	8	59	6	75	1	24		
3.10 C	Macch. motr., app. imp. soll. e trasp.	-	-	2	9	-	-	2	29	-	-		
3.10 D	Macchine utensili	-	-	-	-	-	-	1	10	3	96		
3.10 E	Macch. operatrici per agric. e ind.	2	3	7	27	5	36	4	51	4	120		
3.10 F	Minut. metall., stoviglie, armi, ecc.	3	6	5	19	5	37	4	54	1	33		
3.10 G	Meccanica di precisione e affini	1	1	2	9	1	9	2	30	2	52		
3.10 H	App. elettr. e di telecomunicazioni	6	4	2	8	1	7	5	81	-	-		
3.10 I	Officine meccaniche	340	202	177	642	36	259	13	169	1	103		
3.11	Costruzione mezzi di trasporto	5	3	3	10	2	12	3	55	3	26		
3.12	Lavor. minerali non metalliferi	8	6	20	73	16	116	7	92	13	365		
3.13	Lavor. chim. e deriv. petrolio e carb.	5	5	3	11	1	9	2	28	-	-		
3.13 A	Ind. prodotti chimici di base	1	-	1	3	1	9	-	-	-	-		
3.13 B	Ind. prod. chimici per ind. e agric.	1	2	1	5	-	-	-	-	-	-		
3.13 C	Ind. prodotti farmaceutici	-	-	-	-	-	-	-	-	-	-		
3.13 D	Ind. prod. chimici per cons. non ind.	2	3	1	3	-	-	1	11	-	-		
3.13 E	Ind. derivati petrolio e carbone	1	-	-	-	-	-	1	17	-	-		
3.14	Industrie della gomma	5	2	4	18	3	19	-	-	1	35		
3.15	Prod. cellul. per tess. e fibre chim.	-	-	-	-	-	-	-	-	-	-		
3.16	Ind. della carta e cartotecnica	-	1	-	-	1	7	1	10	2	62		
3.17	Ind. poligrafiche ed editoriali	5	4	12	46	7	49	-	-	-	-		
3.18	Ind. foto-fono-cinematografiche	9	10	3	11	-	-	-	-	1	21		
3.19	Ind. prodotti materie plastiche	1	3	3	13	5	40	3	44	3	103		
3.20	Ind. manifatturiere varie	4	1	3	12	1	6	1	19	-	-		
4	Costruzioni e install. di impianti	538	170	260	981	123	857	53	700	24	670		
4.01	Ind. delle costruzioni	451	134	233	884	113	787	47	624	22	614		
4.02	Ind. installazione di impianti	87	36	27	97	10	70	6	76	2	56		
5	Energ. elettrica, vapore, gas e acqua	-	-	4	16	1	8	2	30	-	-		
5.01	Prod. e distr. energia elettr., vapore	-	-	-	-	-	-	-	-	-	-		
5.02	Produzione e distribuzione di gas	-	-	-	-	-	-	-	-	-	-		
5.03	Raccolta e distrib. di acqua	-	-	4	16	1	8	2	30	-	-		

ramo, classe e sottoclasse di attività economica

TALE

CON ADDETTI										TOTALE				N. classificazione
50-99		100-199		200-499		500-999		1.000 e oltre		Imprese in totale		di cui artigiane		
Imprese	Addetti	Imprese	Addetti	Imprese	Addetti	Imprese	Addetti	Imprese	Addetti	Imprese	Addetti	Imprese	Addetti	
1	71	-	-	-	-	-	-	-	-	164	620	107	147	1
-	-	-	-	-	-	-	-	-	-	3	5	3	5	1.03
-	-	-	-	-	-	-	-	-	-	-	-	-	-	1.05
-	-	-	-	-	-	-	-	-	-	-	-	-	-	1.05 A
-	-	-	-	-	-	-	-	-	-	-	-	-	-	1.05 B
1	71	-	-	-	-	-	-	-	-	161	615	104	142	1.06
-	-	-	-	-	-	-	-	-	-	3	4	-	-	1.06 A
-	-	-	-	-	-	-	-	-	-	40	370	-	-	1.06 B
1	71	-	-	-	-	-	-	-	-	108	149	104	142	1.06 C
-	-	-	-	-	-	-	-	-	-	10	92	-	-	1.06 D
1	50	1	186	-	-	-	-	-	-	14	296	10	30	2
-	-	-	-	-	-	-	-	-	-	-	-	-	-	2.01
1	50	1	186	-	-	-	-	-	-	14	296	10	30	2.02
-	-	-	-	-	-	-	-	-	-	-	-	-	-	2.02 A
1	50	1	186	-	-	-	-	-	-	14	296	10	30	2.02 B
-	-	-	-	-	-	-	-	-	-	-	-	-	-	2.02 C
36	2.476	7	890	7	2.467	4	3.142	2	4.459	2.668	22.418	2.358	5.490	3
6	376	1	141	2	643	1	756	-	-	338	3.429	221	544	3.01
-	-	-	-	-	-	-	-	-	-	178	505	160	344	3.01 A
-	-	-	-	-	-	-	-	-	-	19	130	16	68	3.01 B
-	-	-	-	-	-	-	1	756	-	25	933	14	52	3.01 C
-	-	-	-	-	-	-	-	-	-	3	6	3	6	3.01 D
-	-	-	-	-	-	-	-	-	-	1	4	1	4	3.01 E
-	-	-	-	-	-	-	-	-	-	4	13	-	-	3.01 F
6	376	-	-	2	643	-	-	-	-	105	1.689	26	68	3.01 G
-	-	1	141	-	-	-	-	-	-	3	149	1	2	3.01 H
-	-	-	-	-	-	-	-	-	-	-	-	-	-	3.02
1	98	-	-	-	-	-	-	-	-	119	514	112	348	3.03
-	-	-	-	-	-	-	-	-	-	4	25	3	4	3.03 A
-	-	-	-	-	-	-	-	-	-	11	45	8	24	3.03 B
-	-	-	-	-	-	-	-	-	-	-	-	-	-	3.03 C
-	-	-	-	-	-	-	-	-	-	2	14	2	14	3.03 D
-	-	-	-	-	-	-	-	-	-	-	-	-	-	3.03 E
-	-	-	-	-	-	-	-	-	-	80	231	80	231	3.03 F
1	98	-	-	-	-	-	-	-	-	22	199	19	75	3.03 G
6	451	-	-	-	-	-	-	-	-	437	1.325	422	641	3.04
-	-	-	-	-	-	-	-	-	-	130	186	128	147	3.05
-	-	-	-	-	-	-	-	-	-	12	91	10	49	3.06
5	339	1	116	-	-	-	-	-	-	349	1.379	326	731	3.07
5	339	1	116	-	-	-	-	-	-	330	1.341	307	693	3.07 A
-	-	-	-	-	-	-	-	-	-	19	38	19	38	3.07 B
2	128	1	158	-	-	-	-	-	-	131	754	119	273	3.08
3	185	-	-	-	-	-	-	-	-	6	266	-	-	3.09
5	377	3	362	3	1.158	1	915	1	1.848	927	7.568	868	2.204	3.10
-	-	-	-	-	-	-	-	-	-	5	65	4	39	3.10 A
1	76	-	-	-	-	-	-	-	-	57	325	49	175	3.10 B
-	-	-	-	1	212	-	-	-	-	5	250	2	9	3.10 C
1	85	-	-	1	455	-	-	-	-	5	191	1	10	3.10 D
1	96	1	106	-	-	-	-	-	-	26	697	17	83	3.10 E
1	68	-	-	-	-	-	-	-	-	26	360	17	70	3.10 F
-	-	-	-	-	-	-	-	-	-	10	171	6	47	3.10 G
-	-	2	256	1	491	1	915	1	1.848	23	3.620	15	60	3.10 H
1	52	-	-	-	-	-	-	-	-	770	1.889	757	1.711	3.10 I
2	147	-	-	1	454	-	-	1	2.611	23	3.406	12	59	3.11
4	221	1	113	-	-	1	907	-	-	76	1.907	46	199	3.12
1	67	-	-	-	-	-	-	-	-	17	130	14	37	3.13
1	67	-	-	-	-	-	-	-	-	4	80	2	4	3.13 A
-	-	-	-	-	-	-	-	-	-	4	10	4	10	3.13 B
-	-	-	-	-	-	-	-	-	-	-	-	-	-	3.13 C
-	-	-	-	-	-	-	-	-	-	7	22	7	22	3.13 D
-	-	-	-	-	-	-	-	-	-	2	18	1	1	3.13 E
-	-	-	-	-	-	-	-	-	-	15	81	13	40	3.14
-	-	-	-	-	-	-	-	-	-	-	-	-	-	3.15
1	87	-	-	-	-	1	564	-	-	6	645	2	9	3.16
-	-	-	-	-	-	-	-	-	-	31	235	25	91	3.17
-	-	-	-	-	-	-	-	-	-	22	40	20	34	3.18
-	-	-	-	1	212	-	-	-	-	19	419	11	60	3.19
-	-	-	-	-	-	-	-	-	-	10	43	9	24	3.20
7	408	-	-	-	-	-	-	-	-	1.175	4.494	1.064	2.665	4
7	408	-	-	-	-	-	-	-	-	1.007	4.036	909	2.358	4.01
-	-	-	-	-	-	-	-	-	-	168	458	155	307	4.02
-	-	1	193	-	-	-	-	-	-	8	247	-	-	5
-	-	-	-	-	-	-	-	-	-	-	-	-	-	5.01
-	-	-	-	-	-	-	-	-	-	-	-	-	-	5.02
-	-	1	193	-	-	-	-	-	-	8	247	-	-	5.03

Segue Tav. 3 - Imprese per numero di addetti e per

Segue A —

N. classificazione	RAMI, CLASSI E SOTTOCLASSI DI ATTIVITÀ ECONOMICA	I M P R E S E									
		1	2	3-5		6-9		10-19		20-49	
		Imprese	Imprese	Imprese	Addetti	Imprese	Addetti	Imprese	Addetti	Imprese	Addetti
6	Commercio	2.334	2.091	822	2.866	110	775	45	605	13	318
6.01	Commercio all'ingrosso	316	173	151	570	46	342	31	421	12	292
6.01 A	Materie prime agricole e tessili e semipr. di origine vegetale e animale	92	21	8	31	2	14	2	26	1	26
6.01 B	Prodotti alimentari e bevande	164	109	93	348	31	231	21	283	3	71
6.01 C	Combustibili, minerali, metalli e prodotti chimici	10	10	15	58	5	38	2	31	4	106
6.01 D	Legname, materiali da costruzione e articoli di installazione	22	21	11	44	3	24	1	12	2	43
6.01 E	Macchine, materiali (per l'industria, commercio, ecc.) e veicoli	7	3	6	23	1	6	2	28	-	-
6.01 F	Mobili di qualsiasi tipo, elettrodomestici e articoli per la casa	6	1	5	18	1	9	1	12	1	20
6.01 G	Tessuti, articoli abbigl. e arredam.; calzature ed articoli in cuoio	-	1	4	12	-	-	-	-	-	-
6.01 H	Prodotti farmaceutici, articoli sanitari e profumeria	2	1	4	16	1	8	-	-	1	26
6.01 I	Apparecchi ottici, fotografici e altri prodotti non alimentari, n.a.c.	5	1	2	8	2	12	2	29	-	-
6.01 L	Materiali vari da recupero	8	5	3	12	-	-	-	-	-	-
6.02	Commercio al minuto	1.269	1.407	460	1.561	43	294	6	84	1	26
6.02 A	Generi alimentari, bevande e tabacchi	563	937	245	815	9	61	2	20	-	-
6.02 B	Tessuti e articoli di abbigliamento	263	139	72	254	7	44	1	16	-	-
6.02 C	Articoli di arredam., mobili, apparecchi e materiali per la casa	118	112	55	194	14	96	1	17	-	-
6.02 D	Autoveicoli, motov. e natanti - Distributori di carburanti e lubrificanti	121	77	15	52	6	45	1	12	1	26
6.02 E	Prod. farmaceutici, apparecchi sanitari, vernici, cosmetici, detersivi	49	39	21	72	2	13	1	19	-	-
6.02 F	Mobili, macchine e forniture per ufficio; librerie, giornali e riviste	43	30	8	28	1	7	-	-	-	-
6.02 G	Articoli vari - Grandi magazzini	112	73	44	146	4	28	-	-	-	-
6.03	Commercio ambulante	318	267	41	134	1	7	-	-	-	-
6.04	Intermediari comm., impr. immob., ag. mediaz., mag. depos. e frigorif.	274	12	7	29	4	27	2	33	-	-
6.05	Noleggio di beni mobili	6	-	-	-	-	-	-	-	-	-
6.06	Alberghi e pubblici esercizi	151	232	163	572	16	105	6	67	-	-
7	Trasporti e comunicazioni	358	84	46	172	7	49	4	61	3	102
7.01	Trasporti terrestri	352	82	43	162	7	49	3	45	3	102
7.02	Trasporti marittimi, lacuali e fluviali	-	-	-	-	-	-	-	-	-	-
7.03	Trasporti aerei	-	-	-	-	-	-	-	-	-	-
7.04	Attività complementari ai trasporti	2	2	1	4	-	-	-	-	-	-
7.05	Servizi ausiliari dei trasporti	2	-	2	6	-	-	1	16	-	-
7.06	Comunicazioni	2	-	-	-	-	-	-	-	-	-
8	Credito, assicurazione, impr. finanziarie controllo, gest. esattoriali	20	30	26	96	8	52	2	30	-	-
8.01	Credito	-	-	-	-	-	-	1	18	-	-
8.01 A	Imprese bancarie	-	-	-	-	-	-	1	18	-	-
8.01 B	Istituti speciali di credito e istituzioni finanziarie	-	-	-	-	-	-	-	-	-	-
8.02	Assicurazione	15	24	17	62	7	46	1	12	-	-
8.03	Imprese finanziarie di controllo e gestioni esattoriali	5	6	9	34	1	6	-	-	-	-
9	Servizi	339	174	97	338	11	75	6	77	3	102
9.01	Servizi per l'igiene e la pulizia	303	143	73	250	8	56	4	57	2	75
9.02	Servizi dello spettacolo e ricreativi	8	11	13	48	3	19	2	20	1	27
9.03	Servizi sanitari	-	-	-	-	-	-	-	-	-	-
9.03 B	Servizi sanitari privati	-	-	-	-	-	-	-	-	-	-
9.04	Servizi per l'istruzione	4	3	6	22	-	-	-	-	-	-
9.05	Servizi legali, commerciali e tecnici	-	-	-	-	-	-	-	-	-	-
9.08	Servizi vari, non altrove classificati	24	17	5	18	-	-	-	-	-	-
	TOTALE	4.914	3.146	1.745	6.265	436	3.082	230	3.117	124	3.590
	Imprese artigiane	2.461	958	801	2.949	251	1.757	56	701	4	86

ramo, classe e sottoclasse di attività economica

TOTALE

CON ADDETTI										TOTALE				N. classificazione
50-99		100-199		200-499		500-999		1.000 e oltre		Imprese in totale		di cui artigiane		
Imprese	Addetti	Imprese	Addetti	Imprese	Addetti	Imprese	Addetti	Imprese	Addetti	Imprese	Addetti	Imprese	Addetti	
3	196	-	-	-	-	-	-	-	-	5.418	11.276	-	-	6
2	143	-	-	-	-	-	-	-	-	731	2.430	-	-	6.01
-	-	-	-	-	-	-	-	-	-	126	231	-	-	6.01 A
1	83	-	-	-	-	-	-	-	-	422	1.398	-	-	6.01 B
-	-	-	-	-	-	-	-	-	-	46	263	-	-	6.01 C
-	-	-	-	-	-	-	-	-	-	60	187	-	-	6.01 D
1	60	-	-	-	-	-	-	-	-	20	130	-	-	6.01 E
-	-	-	-	-	-	-	-	-	-	15	67	-	-	6.01 F
-	-	-	-	-	-	-	-	-	-	5	14	-	-	6.01 G
-	-	-	-	-	-	-	-	-	-	9	54	-	-	6.01 H
-	-	-	-	-	-	-	-	-	-	12	56	-	-	6.01 I
1	53	-	-	-	-	-	-	-	-	16	30	-	-	6.01 L
-	-	-	-	-	-	-	-	-	-	3.187	6.101	-	-	6.02
-	-	-	-	-	-	-	-	-	-	1.756	3.333	-	-	6.02 A
-	-	-	-	-	-	-	-	-	-	482	855	-	-	6.02 B
-	-	-	-	-	-	-	-	-	-	300	649	-	-	6.02 C
1	53	-	-	-	-	-	-	-	-	222	463	-	-	6.02 D
-	-	-	-	-	-	-	-	-	-	112	231	-	-	6.02 E
-	-	-	-	-	-	-	-	-	-	82	138	-	-	6.02 F
-	-	-	-	-	-	-	-	-	-	233	432	-	-	6.02 G
-	-	-	-	-	-	-	-	-	-	627	993	-	-	6.03
-	-	-	-	-	-	-	-	-	-	299	387	-	-	6.04
-	-	-	-	-	-	-	-	-	-	6	6	-	-	6.05
-	-	-	-	-	-	-	-	-	-	568	1.359	-	-	6.06
1	62	-	-	-	-	-	-	-	-	503	972	477	685	7
1	62	-	-	-	-	-	-	-	-	491	936	471	677	7.01
-	-	-	-	-	-	-	-	-	-	-	-	-	-	7.02
-	-	-	-	-	-	-	-	-	-	-	-	-	-	7.03
-	-	-	-	-	-	-	-	-	-	5	10	4	6	7.04
-	-	-	-	-	-	-	-	-	-	5	24	2	2	7.05
-	-	-	-	-	-	-	-	-	-	2	2	-	-	7.06
-	-	-	-	1	280	-	-	-	-	87	538	-	-	8
-	-	-	-	1	280	-	-	-	-	2	298	-	-	8.01
-	-	-	-	1	280	-	-	-	-	2	298	-	-	8.01 A
-	-	-	-	-	-	-	-	-	-	64	183	-	-	8.01 B
-	-	-	-	-	-	-	-	-	-	21	57	-	-	8.03
-	-	-	-	-	-	-	-	-	-	630	1.279	515	853	9
-	-	-	-	-	-	-	-	-	-	533	1.027	515	853	9.01
-	-	-	-	-	-	-	-	-	-	38	144	-	-	9.02
-	-	-	-	-	-	-	-	-	-	-	-	-	-	9.03
-	-	-	-	-	-	-	-	-	-	13	32	-	-	9.03 B
-	-	-	-	-	-	-	-	-	-	-	-	-	-	9.04
-	-	-	-	-	-	-	-	-	-	-	-	-	-	9.05
-	-	-	-	-	-	-	-	-	-	46	76	-	-	9.08
49	3.263	9	1.269	8	2.747	4	3.142	2	4.459	10.667	42.140	4.531	9.870	
-	-	-	-	-	-	-	-	-	-	4.531	9.870	-	-	

Segue Tav. 3 - Imprese per numero di addetti e per

Segue B — IMPRESE

N. classificazione	RAMI, CLASSI E SOTTOCLASSI DI ATTIVITÀ ECONOMICA	I M P R E S E									
		1	2	3-5		6-9		10-19		20-49	
		Imprese	Imprese	Imprese	Addetti	Imprese	Addetti	Imprese	Addetti	Imprese	Addetti
6	Commercio	2.305	2.020	714	2.458	71	492	28	370	4	96
6.01	Commercio all'ingrosso	311	150	114	425	28	209	16	206	3	70
6.01 A	Materie prime agricole e tessili e semipr. di origine vegetale e animale	92	19	7	27	1	7	2	26	-	-
6.01 B	Prodotti alimentari e bevande	162	101	73	272	21	155	12	155	2	49
6.01 C	Combustibili, minerali, metalli e prodotti chimici	10	7	13	51	2	18	1	13	-	-
6.01 D	Legname, materiali da costruzione e articoli di installazione	22	15	6	22	1	8	-	-	1	21
6.01 E	Macchine, materiali (per l'industria, commercio, ecc.) e veicoli	6	2	4	15	1	6	-	-	-	-
6.01 F	Mobili di qualsiasi tipo, elettrodomestici e articoli per la casa	4	-	2	7	1	9	1	12	-	-
6.01 G	Tessuti, articoli abbigl. e arredam.; calzature ed articoli in cuoio	-	1	4	12	-	-	-	-	-	-
6.01 H	Prodotti farmaceutici, articoli sanitari e profumeria	2	-	2	7	-	-	-	-	-	-
6.01 I	Apparecchi ottici, fotografici e altri prodotti non alimentari, n.a.c.	5	1	1	5	1	6	-	-	-	-
6.01 L	Materiali vari da recupero	8	4	2	7	-	-	-	-	-	-
6.02	Commercio al minuto	1.261	1.364	401	1.347	26	172	6	84	1	26
6.02 A	Generi alimentari, bevande e tabacchi	561	914	231	767	7	44	2	20	-	-
6.02 B	Tessuti e articoli di abbigliamento	263	131	60	211	4	26	1	16	-	-
6.02 C	Articoli di arredam., mobili, apparecchi e materiali per la casa	117	106	43	147	7	47	1	17	-	-
6.02 D	Autoveicoli, motov. e natanti - Distributori di carburanti e lubrificanti	119	76	10	33	3	21	1	12	1	26
6.02 E	Prod. farmaceutici, apparecchi sanitari, vernici, cosmetici, detersivi	49	39	18	62	1	7	1	19	-	-
6.02 F	Mobili, macchine e forniture per ufficio; librerie, giornali e riviste	43	30	5	17	1	7	-	-	-	-
6.02 G	Articoli vari - Grandi magazzini	109	68	34	110	3	20	-	-	-	-
6.03	Commercio ambulante	318	267	41	134	1	7	-	-	-	-
6.04	Intermediari comm., impr. immob., ag. mediaz., mag. depos. e frigorif.	261	11	3	12	2	13	2	33	-	-
6.05	Noleggio di beni mobili	6	-	-	-	-	-	-	-	-	-
6.06	Alberghi e pubblici esercizi	148	228	155	540	14	91	4	47	-	-
7	Trasporti e comunicazioni	355	68	38	143	5	34	2	29	1	37
7.01	Trasporti terrestri	349	66	37	140	5	34	1	13	1	37
7.02	Trasporti marittimi, lacuali e fluviali	-	-	-	-	-	-	-	-	-	-
7.03	Trasporti aerei	-	-	-	-	-	-	-	-	-	-
7.04	Attività complementari ai trasporti	2	2	-	-	-	-	-	-	-	-
7.05	Servizi ausiliari dei trasporti	2	-	1	3	-	-	1	16	-	-
7.06	Comunicazioni	2	-	-	-	-	-	-	-	-	-
8	Credito, assicurazione, impr. finanziarie controllo, gest. esattoriali	20	27	20	74	5	34	-	-	-	-
8.01	Credito	-	-	-	-	-	-	-	-	-	-
8.01 A	Imprese bancarie	-	-	-	-	-	-	-	-	-	-
8.01 B	Istituti speciali di credito e istituzioni finanziarie	-	-	-	-	-	-	-	-	-	-
8.02	Assicurazione	15	23	14	52	5	34	-	-	-	-
8.03	Imprese finanziarie di controllo e gestioni esattoriali	5	4	6	22	-	-	-	-	-	-
9	Servizi	330	153	79	277	7	49	3	44	2	66
9.01	Servizi per l'igiene e la pulizia	302	130	60	208	5	37	3	44	1	39
9.02	Servizi dello spettacolo e ricreativi	8	11	11	40	2	12	-	-	1	27
9.03	Servizi sanitari	-	-	-	-	-	-	-	-	-	-
9.03 B	Servizi sanitari privati	-	-	-	-	-	-	-	-	-	-
9.04	Servizi per l'istruzione	4	3	4	14	-	-	-	-	-	-
9.05	Servizi legali, commerciali e tecnici	-	-	-	-	-	-	-	-	-	-
9.08	Servizi vari, non altrove classificati	16	9	4	15	-	-	-	-	-	-
	TOTALE	4.831	2.899	1.436	5.106	312	2.184	131	1.729	42	1.241
	Imprese artigiane	2.452	807	651	2.388	203	1.414	38	467	1	21

ramo, classe e sottoclasse di attività economica

INDIVIDUALI

CON ADDETTI										TOTALE				N. classificazione
50-99		100-199		200-499		500-999		1.000 e oltre		Imprese in totale		di cui artigiane		
Imprese	Addetti	Imprese	Addetti	Imprese	Addetti	Imprese	Addetti	Imprese	Addetti	Imprese	Addetti	Imprese	Addetti	
-	-	-	-	-	-	-	-	-	-	5.142	9.761	-	-	6
-	-	-	-	-	-	-	-	-	-	622	1.521	-	-	6.01
-	-	-	-	-	-	-	-	-	-	121	190	-	-	6.01 A
-	-	-	-	-	-	-	-	-	-	371	995	-	-	6.01 B
-	-	-	-	-	-	-	-	-	-	33	106	-	-	6.01 C
-	-	-	-	-	-	-	-	-	-	45	103	-	-	6.01 D
-	-	-	-	-	-	-	-	-	-	13	31	-	-	6.01 E
-	-	-	-	-	-	-	-	-	-	8	32	-	-	6.01 F
-	-	-	-	-	-	-	-	-	-	5	14	-	-	6.01 G
-	-	-	-	-	-	-	-	-	-	4	9	-	-	6.01 H
-	-	-	-	-	-	-	-	-	-	8	18	-	-	6.01 I
-	-	-	-	-	-	-	-	-	-	14	23	-	-	6.01 L
-	-	-	-	-	-	-	-	-	-	3.059	5.618	-	-	6.02
-	-	-	-	-	-	-	-	-	-	1.715	3.220	-	-	6.02 A
-	-	-	-	-	-	-	-	-	-	459	778	-	-	6.02 B
-	-	-	-	-	-	-	-	-	-	274	540	-	-	6.02 C
-	-	-	-	-	-	-	-	-	-	210	363	-	-	6.02 D
-	-	-	-	-	-	-	-	-	-	108	215	-	-	6.02 E
-	-	-	-	-	-	-	-	-	-	79	127	-	-	6.02 F
-	-	-	-	-	-	-	-	-	-	214	375	-	-	6.02 G
-	-	-	-	-	-	-	-	-	-	627	993	-	-	6.03
-	-	-	-	-	-	-	-	-	-	279	341	-	-	6.04
-	-	-	-	-	-	-	-	-	-	6	6	-	-	6.05
-	-	-	-	-	-	-	-	-	-	549	1.282	-	-	6.06
-	-	-	-	-	-	-	-	-	-	469	734	452	623	7
-	-	-	-	-	-	-	-	-	-	459	705	446	615	7.01
-	-	-	-	-	-	-	-	-	-	-	-	-	-	7.02
-	-	-	-	-	-	-	-	-	-	-	-	-	-	7.03
-	-	-	-	-	-	-	-	-	-	4	6	4	6	7.04
-	-	-	-	-	-	-	-	-	-	4	21	2	2	7.05
-	-	-	-	-	-	-	-	-	-	2	2	-	-	7.06
-	-	-	-	-	-	-	-	-	-	72	182	-	-	8
-	-	-	-	-	-	-	-	-	-	-	-	-	-	8.01
-	-	-	-	-	-	-	-	-	-	-	-	-	-	8.01 A
-	-	-	-	-	-	-	-	-	-	-	-	-	-	8.01 B
-	-	-	-	-	-	-	-	-	-	57	147	-	-	8.02
-	-	-	-	-	-	-	-	-	-	15	35	-	-	8.03
-	-	-	-	-	-	-	-	-	-	574	1.072	492	786	9
-	-	-	-	-	-	-	-	-	-	501	890	492	786	9.01
-	-	-	-	-	-	-	-	-	-	33	109	-	-	9.02
-	-	-	-	-	-	-	-	-	-	-	-	-	-	9.03
-	-	-	-	-	-	-	-	-	-	11	24	-	-	9.03 B
-	-	-	-	-	-	-	-	-	-	-	-	-	-	9.04
-	-	-	-	-	-	-	-	-	-	-	-	-	-	9.05
-	-	-	-	-	-	-	-	-	-	29	49	-	-	9.08
11	743	1	148	-	-	-	-	-	-	9.663	21.780	4.152	8.356	
-	-	-	-	-	-	-	-	-	-	4.152	8.356	-	-	

Segue Tav. 3 - Imprese per numero di addetti e per

C — SOCIETÀ

N. classificazione	RAMI, CLASSI E SOTTOCLASSI DI ATTIVITÀ ECONOMICA	I M P R E S E									
		1	2	3-5		6-9		10-19		20-49	
		Imprese	Imprese	Imprese	Addetti	Imprese	Addetti	Imprese	Addetti	Imprese	Addetti
1	Agricoltura, foreste, caccia e pesca	7	9	15	55	10	70	9	108	5	143
1.03	Foreste	-	-	1	3	-	-	-	-	-	-
1.05	Pesca	-	-	-	-	-	-	-	-	-	-
1.05 A	Pesca e allev. in acque dolci	-	-	-	-	-	-	-	-	-	-
1.05 B	Pesca e allev. acque marine e lagunari	-	-	-	-	-	-	-	-	-	-
1.06	Attiv. connesse con l'agricoltura	7	9	14	52	10	70	9	108	5	143
1.06 A	Att. trasf. annesse aziende agricole che lavorano prodotti propri	1	-	-	-	-	-	-	-	-	-
1.06 B	Att. trasf., conservazione, raccolta e vend. prod. agric., in forma associata	2	2	13	49	9	64	9	108	5	143
1.06 C	Esercizio macchine agricole	2	7	-	-	-	-	-	-	-	-
1.06 D	Altre associazioni operanti nell'agric.	2	-	1	3	1	6	-	-	-	-
2	Industrie estrattive	-	2	2	7	-	-	1	14	-	-
2.01	Estraz. minerali metalliferi	-	-	-	-	-	-	-	-	-	-
2.02	Estraz. minerali non metalliferi	-	2	2	7	-	-	1	14	-	-
2.02 A	Estr. comb. solidi, liquidi e gassosi	-	-	-	-	-	-	-	-	-	-
2.02 B	Estr. altri min. non metalliferi	-	-	-	-	-	-	-	-	-	-
2.02 C	Estr. materiali di cava	-	2	2	7	-	-	1	14	-	-
3	Industrie manifatturiere	32	104	127	479	52	386	55	787	57	1.674
3.01	Industrie alimentari e affini	26	21	19	69	10	82	12	174	13	374
3.01 A	Ind. molitoria e pastificazione	2	11	8	28	1	9	3	42	1	23
3.01 B	Industria dolciaria	-	1	3	11	1	8	-	-	1	21
3.01 C	Industria conserviera	-	2	2	6	1	8	-	-	3	78
3.01 D	Industria casearia	-	-	-	-	-	-	-	-	-	-
3.01 E	Ind. grassi vegetali e animali	-	-	1	4	-	-	-	-	-	-
3.01 F	Industrie alimentari varie	-	2	-	-	-	-	-	-	-	-
3.01 G	Ind. bevande alcoliche e distill. alcool	24	5	5	20	7	57	9	132	8	252
3.01 H	Ind. idromin. e bevande analcoliche	-	-	-	-	-	-	-	-	-	-
3.02	Industria del tabacco	-	-	-	-	-	-	-	-	-	-
3.03	Industrie tessili	1	-	2	9	2	13	7	99	2	41
3.03 A	Industria laniera	-	-	-	-	-	-	-	-	1	21
3.03 B	Industria cotoniera	1	-	1	4	1	7	-	-	-	-
3.03 C	Industria della seta	-	-	-	-	-	-	-	-	-	-
3.03 D	Ind. canapa, lino, iuta e simili	-	-	-	-	-	-	1	12	-	-
3.03 E	Lavor. fibre chimiche	-	-	-	-	-	-	-	-	-	-
3.03 F	Industria maglie e calze	-	-	-	-	1	6	2	32	-	-
3.03 G	Altre industrie tessili	-	-	1	5	-	-	4	55	1	20
3.04	Ind. vestiario, abbigl., arredamento	-	-	2	9	1	9	-	-	3	109
3.05	Industrie delle calzature	-	-	1	4	-	-	-	-	-	-
3.06	Ind. delle pelli e del cuoio	-	-	-	-	1	8	-	-	1	40
3.07	Industrie del legno	1	24	18	66	4	29	6	80	3	81
3.07 A	Ind. legno, sughero e affini	1	22	17	61	4	29	6	80	3	81
3.07 B	Ind. veic. e carpent. navale legno	-	2	1	5	-	-	-	-	-	-
3.08	Ind. mobilio e arredamento in legno	-	4	4	14	2	13	2	23	5	156
3.09	Industrie metallurgiche	-	-	-	-	1	8	-	-	2	73
3.10	Industrie meccaniche	1	50	64	244	16	114	16	224	11	295
3.10 A	Fonderie di 2ª fusione	-	-	-	-	1	8	-	-	2	49
3.10 B	Carpent. metall., arredi, app. termici	-	6	9	38	2	13	2	25	1	24
3.10 C	Macch. motr., app. imp. soll. e trasp.	-	-	-	-	-	-	1	16	-	-
3.10 D	Macchine utensili	-	-	-	-	-	-	-	-	1	25
3.10 E	Macch. operatrici per agric. e ind.	-	-	1	4	2	15	1	13	3	89
3.10 F	Minut. metall., stoviglie, armi, ecc.	-	1	2	8	-	-	-	-	1	33
3.10 G	Meccanica di precisione e affini	-	1	2	9	1	9	2	30	2	52
3.10 H	App. elettr. e di telecomunicazioni	-	1	1	5	1	7	3	50	-	-
3.10 I	Officine meccaniche	1	41	49	180	9	62	7	90	1	23
3.11	Costruzione mezzi di trasporto	1	-	2	6	-	-	2	36	3	106
3.12	Lavor. minerali non metalliferi	1	2	5	18	5	39	5	68	10	264
3.13	Ind. chim. e deriv. petrolio e carb.	1	-	1	3	-	-	1	17	-	-
3.13 A	Ind. prodotti chimici di base	-	-	1	3	-	-	-	-	-	-
3.13 B	Ind. prod. chimici per ind. e agric.	-	-	-	-	-	-	-	-	-	-
3.13 C	Ind. prodotti farmaceutici	-	-	-	-	-	-	-	-	-	-
3.13 D	Ind. prod. chimici per cons. non ind.	-	-	-	-	-	-	-	-	-	-
3.13 E	Ind. derivati petrolio e carbone	1	-	-	-	-	-	1	17	-	-
3.14	Industrie della gomma	-	-	2	10	3	19	-	-	1	35
3.15	Prod. cellul. per tess. e fibre chim.	-	-	-	-	-	-	-	-	-	-
3.16	Ind. della carta e cartotecnica	-	-	-	-	-	-	1	10	1	31
3.17	Ind. poligrafiche ed editoriali	-	1	4	14	3	22	1	19	1	21
3.18	Ind. foto-fono-cinematografiche	-	2	1	3	-	-	-	-	-	-
3.19	Ind. prodotti materie plastiche	-	-	2	10	3	24	1	18	1	48
3.20	Ind. manifatturiere varie	-	-	-	-	1	6	1	19	-	-
4	Costruzioni e install. di impianti	3	21	21	82	13	92	8	119	8	209
4.01	Ind. delle costruzioni	3	17	17	66	8	58	6	91	8	209
4.02	Ind. installazione di impianti	-	4	4	16	5	34	2	28	-	-
5	Energ. elettrica, vapore, gas e acqua	-	-	4	16	1	8	2	30	-	-
5.01	Prod. e distr. energia elettr., vapore	-	-	-	-	-	-	-	-	-	-
5.02	Produzione e distribuzione di gas	-	-	-	-	-	-	-	-	-	-
5.03	Raccolta e distrib. di acqua	-	-	4	16	1	8	2	30	-	-

ramo, classe e sottoclasse di attività economica

ED ENTI

CON ADDETTI										TOTALE				N. classificazione
50-99		100-199		200-499		500-999		1.000 e oltre		Imprese in totale		di cui artigiane		
Imprese	Addetti	Imprese	Addetti	Imprese	Addetti	Imprese	Addetti	Imprese	Addetti	Imprese	Addetti	Imprese	Addetti	
1	71	-	-	-	-	-	-	-	-	56	472	10	19	1
-	-	-	-	-	-	-	-	-	-	1	3	1	3	1.03
-	-	-	-	-	-	-	-	-	-	-	-	-	-	1.05
-	-	-	-	-	-	-	-	-	-	-	-	-	-	1.05 A
1	71	-	-	-	-	-	-	-	-	55	469	9	16	1.05 B
-	-	-	-	-	-	-	-	-	-	1	1	-	-	1.06
-	-	-	-	-	-	-	-	-	-	40	370	-	-	1.06 A
-	-	-	-	-	-	-	-	-	-	9	16	9	16	1.06 B
1	71	-	-	-	-	-	-	-	-	5	82	-	-	1.06 C
1	50	1	186	-	-	-	-	-	-	7	261	4	11	1.06 D
-	-	-	-	-	-	-	-	-	-	-	-	-	-	2.01
1	50	1	186	-	-	-	-	-	-	7	261	4	11	2.02
-	-	-	-	-	-	-	-	-	-	-	-	-	-	2.02 A
-	-	-	-	-	-	-	-	-	-	-	-	-	-	2.02 B
1	50	1	186	-	-	-	-	-	-	7	261	4	11	2.02 C
29	1.977	6	742	7	2.467	4	3.142	2	4.459	475	16.353	268	1.168	3
6	376	1	141	2	643	1	756	-	-	111	2.683	32	92	3.01
-	-	-	-	-	-	-	-	-	-	26	126	17	41	3.01 A
-	-	-	-	-	-	-	-	-	-	6	42	5	21	3.01 B
-	-	-	-	-	-	1	756	-	-	9	852	3	7	3.01 C
-	-	-	-	-	-	-	-	-	-	-	-	-	-	3.01 D
-	-	-	-	-	-	-	-	-	-	1	4	1	4	3.01 E
-	-	-	-	-	-	-	-	-	-	2	4	-	-	3.01 F
6	376	-	-	2	643	-	-	-	-	66	1.514	6	19	3.01 G
-	-	1	141	-	-	-	-	-	-	1	141	-	-	3.01 H
-	-	-	-	-	-	-	-	-	-	15	261	9	111	3.02
1	98	-	-	-	-	-	-	-	-	1	21	-	-	3.03
-	-	-	-	-	-	-	-	-	-	3	12	1	7	3.03 A
-	-	-	-	-	-	-	-	-	-	-	-	-	-	3.03 B
-	-	-	-	-	-	-	-	-	-	1	12	1	12	3.03 C
-	-	-	-	-	-	-	-	-	-	-	-	-	-	3.03 D
-	-	-	-	-	-	-	-	-	-	3	38	3	38	3.03 E
-	-	-	-	-	-	-	-	-	-	7	178	4	54	3.03 F
1	98	-	-	-	-	-	-	-	-	11	486	2	27	3.03 G
5	359	-	-	-	-	-	-	-	-	1	4	1	4	3.04
-	-	-	-	-	-	-	-	-	-	2	48	1	8	3.05
4	262	1	116	-	-	-	-	-	-	61	683	48	166	3.06
4	262	1	116	-	-	-	-	-	-	58	674	45	157	3.07
-	-	-	-	-	-	-	-	-	-	3	9	3	9	3.07 A
2	128	1	158	-	-	-	-	-	-	20	500	12	58	3.07 B
3	185	-	-	-	-	-	-	-	-	6	266	-	-	3.08
2	161	2	214	3	1.158	1	915	1	1.848	167	5.274	131	535	3.09
-	-	-	-	-	-	-	-	-	-	3	57	2	31	3.10
1	76	-	-	-	-	-	-	-	-	21	188	15	59	3.10 A
-	-	-	-	1	212	-	-	-	-	2	228	-	-	3.10 B
1	85	-	-	-	-	-	-	-	-	2	110	-	-	3.10 C
-	-	-	-	1	455	-	-	-	-	8	576	2	15	3.10 D
-	-	1	106	-	-	-	-	-	-	5	149	2	8	3.10 E
-	-	-	-	-	-	-	-	-	-	8	102	5	46	3.10 F
-	-	1	108	1	491	1	915	1	1.848	10	3.426	3	14	3.10 G
-	-	-	-	-	-	-	-	-	-	108	438	102	362	3.10 H
1	85	-	-	1	454	-	-	1	2.611	11	3.299	2	20	3.10 I
3	169	1	113	-	-	1	907	-	-	33	1.583	10	51	3.11
1	67	-	-	-	-	-	-	-	-	4	88	2	4	3.12
1	67	-	-	-	-	-	-	-	-	2	70	1	3	3.13
-	-	-	-	-	-	-	-	-	-	-	-	-	-	3.13 A
-	-	-	-	-	-	-	-	-	-	-	-	-	-	3.13 B
-	-	-	-	-	-	-	-	-	-	-	-	-	-	3.13 C
-	-	-	-	-	-	-	-	-	-	2	18	1	1	3.13 D
-	-	-	-	-	-	-	-	-	-	6	64	4	23	3.13 E
-	-	-	-	-	-	-	-	-	-	-	-	-	-	3.14
-	-	-	-	-	-	-	-	-	-	3	605	-	-	3.15
1	87	-	-	-	-	1	564	-	-	11	165	7	35	3.16
-	-	-	-	-	-	-	-	-	-	3	7	3	7	3.17
-	-	-	-	1	212	-	-	-	-	8	312	3	21	3.18
-	-	-	-	-	-	-	-	-	-	2	25	1	6	3.19
-	-	-	-	-	-	-	-	-	-	-	-	-	-	3.20
3	164	-	-	-	-	-	-	-	-	77	711	49	187	4
3	164	-	-	-	-	-	-	-	-	62	625	39	149	4.01
-	-	-	-	-	-	-	-	-	-	15	86	10	38	4.02
-	-	1	193	-	-	-	-	-	-	8	247	-	-	5
-	-	-	-	-	-	-	-	-	-	-	-	-	-	5.01
-	-	-	-	-	-	-	-	-	-	-	-	-	-	5.02
-	-	1	193	-	-	-	-	-	-	8	247	-	-	5.03

Segue Tav. 3 - Imprese per numero di addetti e per

Segue C — SOCIETÀ

I M P R E S E

N. classificazione	RAMI, CLASSI E SOTTOCLASSI DI ATTIVITÀ ECONOMICA	I M P R E S E									
		1	2	3-5		6-9		10-19		20-49	
		Imprese	Imprese	Imprese	Addetti	Imprese	Addetti	Imprese	Addetti	Imprese	Addetti
6	Commercio	29	71	108	408	39	283	17	235	9	222
6.01	Commercio all'ingrosso	5	23	37	145	18	133	15	215	9	222
6.01 A	Materie prime agricole e tessili e sempr. di origine vegetale e animale	-	2	1	4	1	7	-	-	1	26
6.01 B	Prodotti alimentari e bevande	2	8	20	76	10	76	9	128	1	22
6.01 C	Combustibili, minerali, metalli e prodotti chimici	-	3	2	7	3	20	1	18	4	106
6.01 D	Legname, materiali da costruzione e articoli di installazione	-	6	5	22	2	16	1	12	1	22
6.01 E	Macchine, materiali (per l'industria, commercio, ecc.) e veicoli	1	1	2	8	-	-	2	28	-	-
6.01 F	Mobili di qualsiasi tipo, elettrodomestici e articoli per la casa	2	1	3	11	-	-	-	-	1	20
6.01 G	Tessuti, articoli abbigl. e arredam.; calzature ed articoli in cuoio	-	-	-	-	-	-	-	-	-	-
6.01 H	Prodotti farmaceutici, articoli sanitari e profumeria	-	1	2	9	1	8	-	-	1	26
6.01 I	Apparecchi ottici, fotografici e altri prodotti non alimentari, n.a.c.	-	-	1	3	1	6	2	29	-	-
6.01 L	Materiali vari da recupero	-	1	1	5	-	-	-	-	-	-
6.02	Commercio al minuto	8	43	59	214	17	122	-	-	-	-
6.02 A	Generi alimentari, bevande e tabacchi	2	23	14	48	2	17	-	-	-	-
6.02 B	Tessuti e articoli di abbigliamento	-	8	12	43	3	18	-	-	-	-
6.02 C	Articoli di arredam., mobili, apparecchi e materiali per la casa	1	6	12	47	7	49	-	-	-	-
6.02 D	Autoveicoli, motov. e natanti - Distributori di carburanti e lubrificanti	2	1	5	19	3	24	-	-	-	-
6.02 E	Prod. farmaceutici, apparecchi sanitari, vernici, cosmetici, detersivi	-	-	3	10	1	6	-	-	-	-
6.02 F	Mobili, macchine e forniture per ufficio; librerie, giornali e riviste	-	-	3	11	-	-	-	-	-	-
6.02 G	Articoli vari - Grandi magazzini	3	5	10	36	1	8	-	-	-	-
6.03	Commercio ambulante	-	-	-	-	-	-	-	-	-	-
6.04	Intermediari comm., impr. immob., ag. mediaz., mag. depos. e frigorif.	13	1	4	17	2	14	-	-	-	-
6.05	Noleggio di beni mobili	-	-	-	-	-	-	-	-	-	-
6.06	Alberghi e pubblici esercizi	3	4	8	32	2	14	2	20	-	-
7	Trasporti e comunicazioni	3	16	8	29	2	15	2	32	2	65
7.01	Trasporti terrestri	3	16	6	22	2	15	2	32	2	65
7.02	Trasporti marittimi, lacuali e fluviali	-	-	-	-	-	-	-	-	-	-
7.03	Trasporti aerei	-	-	-	-	-	-	-	-	-	-
7.04	Attività complementari ai trasporti	-	-	1	4	-	-	-	-	-	-
7.05	Servizi ausiliari dei trasporti	-	-	1	3	-	-	-	-	-	-
7.06	Comunicazioni	-	-	-	-	-	-	-	-	-	-
8	Credito, assicurazione, impr. finanziarie controllo, gest. esattoriali	-	3	6	22	3	18	2	30	-	-
8.01	Credito	-	-	-	-	-	-	1	18	-	-
8.01 A	Imprese bancarie	-	-	-	-	-	-	1	18	-	-
8.01 B	Istituti speciali di credito e istituzioni finanziarie	-	-	-	-	-	-	-	-	-	-
8.02	Assicurazione	-	1	3	10	2	12	1	12	-	-
8.03	Imprese finanziarie di controllo e gestioni esattoriali	-	2	3	12	1	6	-	-	-	-
9	Servizi	9	21	18	61	4	26	3	33	1	36
9.01	Servizi per l'igiene e la pulizia	1	13	13	42	3	19	1	13	1	36
9.02	Servizi dello spettacolo e ricreativi	-	-	2	8	1	7	2	20	-	-
9.03	Servizi sanitari	-	-	-	-	-	-	-	-	-	-
9.03 B	Servizi sanitari privati	-	-	-	-	-	-	-	-	-	-
9.04	Servizi per l'istruzione	-	-	2	8	-	-	-	-	-	-
9.05	Servizi legali, commerciali e tecnici	-	-	-	-	-	-	-	-	-	-
9.08	Servizi vari, non altrove classificati	8	8	1	3	-	-	-	-	-	-
	TOTALE	83	247	309	1.159	124	898	99	1.388	82	2.349
	Imprese artigiane	9	151	150	561	48	343	18	234	3	65

ramo, classe e sottoclasse di attività economica

ED ENTI

CON ADDETTI										TOTALE				N. classificazione
50-99		100-199		200-499		500-999		1.000 e oltre		Imprese in totale		di cui artigiane		
Imprese	Addetti	Imprese	Addetti	Imprese	Addetti	Imprese	Addetti	Imprese	Addetti	Imprese	Addetti	Imprese	Addetti	
3	196	-	-	-	-	-	-	-	-	276	1.515	-	-	6
2	143	-	-	-	-	-	-	-	-	109	909	-	-	6.01
-	-	-	-	-	-	-	-	-	-	5	41	-	-	6.01 A
1	83	-	-	-	-	-	-	-	-	51	403	-	-	6.01 B
-	-	-	-	-	-	-	-	-	-	13	157	-	-	6.01 C
-	-	-	-	-	-	-	-	-	-	15	84	-	-	6.01 D
1	60	-	-	-	-	-	-	-	-	7	99	-	-	6.01 E
-	-	-	-	-	-	-	-	-	-	7	35	-	-	6.01 F
-	-	-	-	-	-	-	-	-	-	-	-	-	-	6.01 G
-	-	-	-	-	-	-	-	-	-	5	45	-	-	6.01 H
-	-	-	-	-	-	-	-	-	-	4	38	-	-	6.01 I
-	-	-	-	-	-	-	-	-	-	2	7	-	-	6.01 L
1	53	-	-	-	-	-	-	-	-	128	483	-	-	6.02
-	-	-	-	-	-	-	-	-	-	41	113	-	-	6.02 A
-	-	-	-	-	-	-	-	-	-	23	77	-	-	6.02 B
-	-	-	-	-	-	-	-	-	-	26	109	-	-	6.02 C
1	53	-	-	-	-	-	-	-	-	12	100	-	-	6.02 D
-	-	-	-	-	-	-	-	-	-	4	16	-	-	6.02 E
-	-	-	-	-	-	-	-	-	-	3	11	-	-	6.02 F
-	-	-	-	-	-	-	-	-	-	19	57	-	-	6.02 G
-	-	-	-	-	-	-	-	-	-	-	-	-	-	6.03
-	-	-	-	-	-	-	-	-	-	20	46	-	-	6.04
-	-	-	-	-	-	-	-	-	-	-	-	-	-	6.05
-	-	-	-	-	-	-	-	-	-	19	77	-	-	6.06
1	62	-	-	-	-	-	-	-	-	34	238	25	62	7
1	62	-	-	-	-	-	-	-	-	32	231	25	62	7.01
-	-	-	-	-	-	-	-	-	-	-	-	-	-	7.02
-	-	-	-	-	-	-	-	-	-	-	-	-	-	7.03
-	-	-	-	-	-	-	-	-	-	1	4	-	-	7.04
-	-	-	-	-	-	-	-	-	-	1	3	-	-	7.05
-	-	-	-	-	-	-	-	-	-	-	-	-	-	7.06
-	-	-	-	1	280	-	-	-	-	15	356	-	-	8
-	-	-	-	1	280	-	-	-	-	2	298	-	-	8.01
-	-	-	-	1	280	-	-	-	-	2	298	-	-	8.01 A
-	-	-	-	-	-	-	-	-	-	-	-	-	-	8.01 B
-	-	-	-	-	-	-	-	-	-	7	36	-	-	8.02
-	-	-	-	-	-	-	-	-	-	6	22	-	-	8.03
-	-	-	-	-	-	-	-	-	-	56	207	23	67	9
-	-	-	-	-	-	-	-	-	-	32	137	23	67	9.01
-	-	-	-	-	-	-	-	-	-	5	35	-	-	9.02
-	-	-	-	-	-	-	-	-	-	-	-	-	-	9.03
-	-	-	-	-	-	-	-	-	-	-	-	-	-	9.03 B
-	-	-	-	-	-	-	-	-	-	2	8	-	-	9.04
-	-	-	-	-	-	-	-	-	-	-	-	-	-	9.05
-	-	-	-	-	-	-	-	-	-	17	27	-	-	9.08
38	2.520	8	1.121	8	2.747	4	3.142	2	4.459	1.004	20.360	379	1.514	
-	-	-	-	-	-	-	-	-	-	379	1.514	-	-	

Tav. 4 - Imprese per numero di unità locali e per

N. classificazione	RAMI, CLASSI E SOTTOCLASSI DI ATTIVITÀ ECONOMICA	IMPRESE CON									
		1			2			3			Imprese
		Imprese	Unità locali	Addetti	Imprese	Unità locali	Addetti	Imprese	Unità locali	Addetti	
1	Agricoltura, foreste, caccia e pesca	160	160	495	3	6	54	-	-	-	-
1.03	Foreste	3	3	5	-	-	-	-	-	-	-
1.05	Pesca	-	-	-	-	-	-	-	-	-	-
1.05 A	Pesca e allev. in acque dolci	-	-	-	-	-	-	-	-	-	-
1.05 B	Pesca e allev. acque marine e lagunari	-	-	-	-	-	-	-	-	-	-
1.06	Attiv. connesse con l'agricoltura	157	157	490	3	6	54	-	-	-	-
1.06 A	Att. trasf. annesse aziende agricole che lavorano prodotti propri	3	3	4	-	-	-	-	-	-	-
1.06 B	Att. trasf., conservazione, raccolta e vend. prod. agric., in forma associata	39	39	324	1	2	46	-	-	-	-
1.06 C	Esercizio macchine agricole	106	106	141	2	4	8	-	-	-	-
1.06 D	Altre associazioni operanti nell'agric.	9	9	21	-	-	-	-	-	-	-
2	Industrie estrattive	10	10	30	1	2	14	2	6	66	-
2.01	Estraz. minerali metalliferi	-	-	-	-	-	-	-	-	-	-
2.02	Estraz. minerali non metalliferi	10	10	30	1	2	14	2	6	66	-
2.02 A	Estr. comb. solidi, liquidi e gassosi	-	-	-	-	-	-	-	-	-	-
2.02 B	Estr. altri min. non metalliferi	-	-	-	-	-	-	-	-	-	-
2.02 C	Estr. materiali di cava	10	10	30	1	2	14	2	6	66	-
3	Industrie manifatturiere	2.575	2.575	14.637	76	152	3.699	9	27	631	3
3.01	Industrie alimentari e affini	314	314	1.563	16	32	208	5	15	331	1
3.01 A	Ind. molitoria e pastificazione	170	170	469	7	14	28	1	3	8	-
3.01 B	Industria dolciaria	18	18	126	1	2	4	-	-	-	1
3.01 C	Industria conserviera	22	22	146	2	4	31	-	-	-	-
3.01 D	Industria casearia	3	3	6	-	-	-	-	-	-	-
3.01 E	Ind. grassi vegetali e animali	1	1	4	-	-	-	-	-	-	-
3.01 F	Industrie alimentari varie	4	4	13	-	-	-	-	-	-	-
3.01 G	Ind. bevande alcoliche e distill. alcool	94	94	791	6	12	145	4	12	323	-
3.01 H	Ind. idromin. e bevande analcoliche	2	2	8	-	-	-	-	-	-	-
3.02	Industria del tabacco	-	-	-	-	-	-	-	-	-	-
3.03	Industrie tessili	119	119	514	-	-	-	-	-	-	-
3.03 A	Industria laniera	4	4	25	-	-	-	-	-	-	-
3.03 B	Industria cotoniera	11	11	45	-	-	-	-	-	-	-
3.03 C	Industria della seta	-	-	-	-	-	-	-	-	-	-
3.03 D	Ind. canapa, lino, iuta e simili	2	2	14	-	-	-	-	-	-	-
3.03 E	Lavor. fibre chimiche	-	-	-	-	-	-	-	-	-	-
3.03 F	Industria maglie e calze	80	80	231	-	-	-	-	-	-	-
3.03 G	Altre industrie tessili	22	22	199	-	-	-	-	-	-	-
3.04	Ind. vestiario, abbigl., arredamento	434	434	1.191	2	4	69	1	3	65	-
3.05	Industrie delle calzature	130	130	186	-	-	-	-	-	-	-
3.06	Ind. delle pelli e del cuoio	11	11	51	1	2	40	-	-	-	-
3.07	Industrie del legno	345	345	1.351	4	8	28	-	-	-	-
3.07 A	Ind. legno, sughero e affini	326	326	1.313	4	8	28	-	-	-	-
3.07 B	Ind. veic. e carpent. navale legno	19	19	38	-	-	-	-	-	-	-
3.08	Ind. mobilio e arredamento in legno	124	124	562	7	14	192	-	-	-	-
3.09	Industrie metallurgiche	5	5	241	1	2	25	-	-	-	-
3.10	Industrie meccaniche	889	889	6.039	34	68	344	2	6	122	1
3.10 A	Fonderie di 2ª fusione	5	5	65	-	-	-	-	-	-	-
3.10 B	Carpent. metall., arredi, app. termici	56	56	310	1	2	15	-	-	-	-
3.10 C	Macch. motr., app. imp. soll. e trasp.	4	4	38	1	2	212	-	-	-	-
3.10 D	Macchine utensili	5	5	191	-	-	-	-	-	-	-
3.10 E	Macch. operatrici per agric. e ind.	25	25	661	1	2	36	-	-	-	-
3.10 F	Minut. metall., stoviglie, armi, ecc.	26	26	360	-	-	-	-	-	-	-
3.10 G	Meccanica di precisione e affini	10	10	171	-	-	-	-	-	-	-
3.10 H	App. elettr. e di telecomunicazioni	20	20	2.449	-	-	-	1	3	108	1
3.10 I	Officine meccaniche	738	738	1.794	31	62	81	1	3	14	-
3.11	Costruzione mezzi di trasporto	22	22	795	1	2	2.611	-	-	-	-
3.12	Lavor. minerali non metalliferi	69	69	746	5	10	141	1	3	113	1
3.13	Ind. chim. e deriv. petrolio e carb.	16	16	63	-	-	-	-	-	-	-
3.13 A	Ind. prodotti chimici di base	3	3	13	-	-	-	-	-	-	-
3.13 B	Ind. prod. chimici per ind. e agric.	4	4	10	-	-	-	-	-	-	-
3.13 C	Ind. prodotti farmaceutici	-	-	-	-	-	-	-	-	-	-
3.13 D	Ind. prod. chimici per cons. non ind.	7	7	22	-	-	-	-	-	-	-
3.13 E	Ind. derivati petrolio e carbone	2	2	18	-	-	-	-	-	-	-
3.14	Industrie della gomma	14	14	77	1	2	4	-	-	-	-
3.15	Prod. cellul. per tess. e fibre chim.	-	-	-	-	-	-	-	-	-	-
3.16	Ind. della carta e cartotecnica	6	6	645	-	-	-	-	-	-	-
3.17	Ind. poligrafiche ed editoriali	30	30	148	-	-	-	-	-	-	-
3.18	Ind. foto-fono-cinematografiche	20	20	34	2	4	6	-	-	-	-
3.19	Ind. prodotti materie plastiche	17	17	388	2	4	31	-	-	-	-
3.20	Ind. manifatturiere varie	10	10	43	-	-	-	-	-	-	-
4	Costruzioni e install. di impianti	1.106	1.106	3.087	50	100	963	14	42	323	2
4.01	Ind. delle costruzioni	952	952	2.742	37	74	857	13	39	316	2
4.02	Ind. installazione di impianti	154	154	345	13	26	106	1	3	7	-
5	Energ. elettrica, vapore, gas e acqua	6	6	36	1	2	18	-	-	-	-
5.01	Prod. e distr. energia elettr., vapore	-	-	-	-	-	-	-	-	-	-
5.02	Produzione e distribuzione di gas	-	-	-	-	-	-	-	-	-	-
5.03	Raccolta e distrib. di acqua	6	6	36	1	2	18	-	-	-	-

ramo, classe e sottoclasse di attività economica

UNITÀ LOCALI											TOTALE			N. classificazione
4		5			6-10			oltre 10			Imprese	Unità locali	Addetti	
Unità locali	Addetti	Imprese	Unità locali	Addetti	Imprese	Unità locali	Addetti	Imprese	Unità locali	Addetti				
-	-	-	-	-	-	-	-	1	23	71	164	189	620	1
-	-	-	-	-	-	-	-	-	-	-	3	3	5	1.03
-	-	-	-	-	-	-	-	-	-	-	-	-	-	1.05
-	-	-	-	-	-	-	-	-	-	-	-	-	-	1.05 A
-	-	-	-	-	-	-	-	-	-	-	-	-	-	1.05 B
-	-	-	-	-	-	-	-	1	23	71	161	186	615	1.06
-	-	-	-	-	-	-	-	-	-	-	3	3	4	1.06 A
-	-	-	-	-	-	-	-	-	-	-	40	41	370	1.06 B
-	-	-	-	-	-	-	-	-	-	-	108	110	149	1.06 C
-	-	-	-	-	-	-	-	1	23	71	10	32	92	1.06 D
-	-	-	-	-	1	9	186	-	-	-	14	27	296	2
-	-	-	-	-	-	-	-	-	-	-	-	-	-	2.01
-	-	-	-	-	1	9	186	-	-	-	14	27	296	2.02
-	-	-	-	-	-	-	-	-	-	-	-	-	-	2.02 A
-	-	-	-	-	-	-	-	-	-	-	-	-	-	2.02 B
-	-	-	-	-	1	9	186	-	-	-	14	27	296	2.02 C
12	2.578	-	-	-	4	29	786	1	11	87	2.668	2.806	22.418	3
4	756	-	-	-	2	14	571	-	-	-	338	379	3.429	3.01
-	-	-	-	-	-	-	-	-	-	-	178	187	505	3.01 A
-	-	-	-	-	-	-	-	-	-	-	19	20	130	3.01 B
4	756	-	-	-	-	-	-	-	-	-	25	30	933	3.01 C
-	-	-	-	-	-	-	-	-	-	-	3	3	6	3.01 D
-	-	-	-	-	-	-	-	-	-	-	1	1	4	3.01 E
-	-	-	-	-	-	-	-	-	-	-	4	4	13	3.01 F
-	-	-	-	-	1	8	430	-	-	-	105	126	1.689	3.01 G
-	-	-	-	-	1	6	141	-	-	-	3	8	149	3.01 H
-	-	-	-	-	-	-	-	-	-	-	-	-	-	3.02
-	-	-	-	-	-	-	-	-	-	-	119	119	514	3.03
-	-	-	-	-	-	-	-	-	-	-	4	4	25	3.03 A
-	-	-	-	-	-	-	-	-	-	-	11	11	45	3.03 B
-	-	-	-	-	-	-	-	-	-	-	-	-	-	3.03 C
-	-	-	-	-	-	-	-	-	-	-	2	2	14	3.03 D
-	-	-	-	-	-	-	-	-	-	-	-	-	-	3.03 E
-	-	-	-	-	-	-	-	-	-	-	80	80	231	3.03 F
-	-	-	-	-	-	-	-	-	-	-	22	22	199	3.03 G
-	-	-	-	-	-	-	-	-	-	-	437	441	1.325	3.04
-	-	-	-	-	-	-	-	-	-	-	130	130	186	3.05
-	-	-	-	-	-	-	-	-	-	-	12	13	91	3.06
-	-	-	-	-	-	-	-	-	-	-	349	353	1.379	3.07
-	-	-	-	-	-	-	-	-	-	-	330	334	1.341	3.07 A
-	-	-	-	-	-	-	-	-	-	-	19	19	38	3.07 B
-	-	-	-	-	-	-	-	-	-	-	131	138	754	3.08
4	915	-	-	-	1	6	148	-	-	-	6	7	266	3.09
-	-	-	-	-	-	-	-	-	-	-	927	973	7.568	3.10
-	-	-	-	-	-	-	-	-	-	-	5	5	65	3.10 A
-	-	-	-	-	-	-	-	-	-	-	57	58	325	3.10 B
-	-	-	-	-	-	-	-	-	-	-	5	6	250	3.10 C
-	-	-	-	-	-	-	-	-	-	-	5	5	191	3.10 D
-	-	-	-	-	-	-	-	-	-	-	26	27	697	3.10 E
-	-	-	-	-	-	-	-	-	-	-	26	26	360	3.10 F
4	915	-	-	-	1	6	148	-	-	-	10	10	171	3.10 G
-	-	-	-	-	-	-	-	-	-	-	23	33	3.620	3.10 H
-	-	-	-	-	-	-	-	-	-	-	770	803	1.889	3.10 I
4	907	-	-	-	-	-	-	-	-	-	23	24	3.406	3.11
-	-	-	-	-	-	-	-	-	-	-	76	86	1.907	3.12
-	-	-	-	-	1	9	67	-	-	-	17	25	130	3.13
-	-	-	-	-	1	9	67	-	-	-	4	12	80	3.13 A
-	-	-	-	-	-	-	-	-	-	-	4	4	10	3.13 B
-	-	-	-	-	-	-	-	-	-	-	-	-	-	3.13 C
-	-	-	-	-	-	-	-	-	-	-	7	7	22	3.13 D
-	-	-	-	-	-	-	-	-	-	-	2	2	18	3.13 E
-	-	-	-	-	-	-	-	-	-	-	15	16	81	3.14
-	-	-	-	-	-	-	-	-	-	-	-	-	-	3.15
-	-	-	-	-	-	-	-	-	-	-	6	6	645	3.16
-	-	-	-	-	-	-	-	1	11	87	31	41	235	3.17
-	-	-	-	-	-	-	-	-	-	-	22	24	40	3.18
-	-	-	-	-	-	-	-	-	-	-	19	21	419	3.19
-	-	-	-	-	-	-	-	-	-	-	10	10	43	3.20
8	49	2	10	34	1	6	38	-	-	-	1.175	1.272	4.494	4
8	49	2	10	34	1	6	38	-	-	-	1.007	1.089	4.036	4.01
-	-	-	-	-	-	-	-	-	-	-	168	183	458	4.02
-	-	1	5	193	-	-	-	-	-	-	8	13	247	5
-	-	-	-	-	-	-	-	-	-	-	-	-	-	5.01
-	-	-	-	-	-	-	-	-	-	-	-	-	-	5.02
-	-	1	5	193	-	-	-	-	-	-	8	13	247	5.03

Segue Tav. 4 - Imprese per numero di unità locali e per

N. classificazione	RAMI, CLASSI E SOTTOCLASSI DI ATTIVITÀ ECONOMICA	IMPRESE CON									
		1			2			3			Imprese
		Imprese	Unità locali	Addetti	Imprese	Unità locali	Addetti	Imprese	Unità locali	Addetti	
6	Commercio	5.336	5.336	10.562	71	142	453	9	27	165	1
6.01	Commercio all'ingrosso	705	705	2.024	18	36	199	6	18	111	1
6.01 A	Materie prime agricole e tessili e semipr. di origine vegetale e animale	125	125	205	1	2	26	-	-	-	-
6.01 B	Prodotti alimentari e bevande	416	416	1.275	3	6	17	2	6	23	1
6.01 C	Combustibili, minerali, metalli e prodotti chimici	36	36	122	5	10	40	4	12	88	-
6.01 D	Legname, materiali da costruzione e articoli di installazione	57	57	154	3	6	33	-	-	-	-
6.01 E	Macchine, materiali (per l'industria, commercio, ecc.) e veicoli	18	18	68	2	4	62	-	-	-	-
6.01 F	Mobili di qualsiasi tipo, elettrodomestici e articoli per la casa	13	13	55	2	4	12	-	-	-	-
6.01 G	Tessuti, articoli abbigl. e arredam.; calzature ed articoli in cuoio	5	5	14	-	-	-	-	-	-	-
6.01 H	Prodotti farmaceutici, articoli sanitari e profumeria	9	9	54	-	-	-	-	-	-	-
6.01 I	Apparecchi ottici, fotografici e altri prodotti non alimentari, n.a.c.	10	10	47	2	4	9	-	-	-	-
6.01 L	Materiali vari da recupero	16	16	30	-	-	-	-	-	-	-
6.02	Commercio al minuto	3.139	3.139	5.830	45	90	217	3	9	54	-
6.02 A	Generi alimentari, bevande e tabacchi	1.739	1.739	3.282	17	34	51	-	-	-	-
6.02 B	Tessuti e articoli di abbigliamento	478	478	838	4	8	17	-	-	-	-
6.02 C	Articoli di arredam., mobili, apparecchi e materiali per la casa	289	289	595	11	22	54	-	-	-	-
6.02 D	Autoveicoli, motov. e natanti - Distributori di carburanti e lubrificanti	212	212	345	8	16	83	2	6	35	-
6.02 E	Prod. farmaceutici, apparecchi sanitari, vernici, cosmetici, detersivi	110	110	210	1	2	2	1	3	19	-
6.02 F	Mobili, macchine e forniture per ufficio; librerie, giornali e riviste	81	81	135	1	2	3	-	-	-	-
6.02 G	Articoli vari - Grandi magazzini	230	230	425	3	6	7	-	-	-	-
6.03	Commercio ambulante	627	627	993	-	-	-	-	-	-	-
6.04	Intermediari comm., impr. immob., ag. mediaz., mag. depos. e frigorif.	298	298	370	1	2	17	-	-	-	-
6.05	Noleggio di beni mobili	6	6	6	-	-	-	-	-	-	-
6.06	Alberghi e pubblici esercizi	561	561	1.339	7	14	20	-	-	-	-
7	Trasporti e comunicazioni	489	489	763	9	18	50	4	12	122	1
7.01	Trasporti terrestri	478	478	731	9	18	50	3	9	118	1
7.02	Trasporti marittimi, lacuali e fluviali	-	-	-	-	-	-	-	-	-	-
7.03	Trasporti aerei	-	-	-	-	-	-	-	-	-	-
7.04	Attività complementari ai trasporti	4	4	6	-	-	-	1	3	4	-
7.05	Servizi ausiliari dei trasporti	5	5	24	-	-	-	-	-	-	-
7.06	Comunicazioni	2	2	2	-	-	-	-	-	-	-
8	Credito, assicurazione, impr. finanziarie controllo, gest. esattoriali	78	78	199	4	8	24	2	6	12	1
8.01	Credito	-	-	-	-	-	-	-	-	-	1
8.01 A	Imprese bancarie	-	-	-	-	-	-	-	-	-	1
8.01 B	Istituti speciali di credito e istituzioni finanziarie	-	-	-	-	-	-	-	-	-	-
8.02	Assicurazione	60	60	157	3	6	20	1	3	6	-
8.03	Imprese finanziarie di controllo e gestioni esattoriali	18	18	42	1	2	4	1	3	6	-
9	Servizi	609	609	1.152	15	30	65	3	9	18	3
9.01	Servizi per l'igiene e la pulizia	517	517	930	11	22	45	2	6	8	3
9.02	Servizi dello spettacolo e ricreativi	35	35	120	2	4	14	1	3	10	-
9.03	Servizi sanitari	-	-	-	-	-	-	-	-	-	-
9.03 B	Servizi sanitari privati	-	-	-	-	-	-	-	-	-	-
9.04	Servizi per l'istruzione	12	12	28	1	2	4	-	-	-	-
9.05	Servizi legali, commerciali e tecnici	-	-	-	-	-	-	-	-	-	-
9.08	Servizi vari, non altrove classificati	45	45	74	1	2	2	-	-	-	-
	TOTALE	10.369	10.369	30.961	230	460	5.340	43	129	1.337	11

ramo, classe e sottoclasse di attività economica

UNITÀ LOCALI												TOTALE			N. classificazione
4		5			6-10			oltre 10			Imprese	Unità locali	Addetti		
Unità locali	Addetti	Imprese	Unità locali	Addetti	Imprese	Unità locali	Addetti	Imprese	Unità locali	Addetti					
4	83	-	-	-	1	7	13	-	-	-	5.418	5.516	11.276	6	
4	83	-	-	-	1	7	13	-	-	-	731	770	2.430	6.01	
-	-	-	-	-	-	-	-	-	-	-	126	127	231	6.01 A	
4	83	-	-	-	-	-	-	-	-	-	422	432	1.398	6.01 B	
-	-	-	-	-	1	7	13	-	-	-	46	65	263	6.01 C	
-	-	-	-	-	-	-	-	-	-	-	60	63	187	6.01 D	
-	-	-	-	-	-	-	-	-	-	-	20	22	130	6.01 E	
-	-	-	-	-	-	-	-	-	-	-	15	17	67	6.01 F	
-	-	-	-	-	-	-	-	-	-	-	5	5	14	6.01 G	
-	-	-	-	-	-	-	-	-	-	-	9	9	54	6.01 H	
-	-	-	-	-	-	-	-	-	-	-	12	14	56	6.01 I	
-	-	-	-	-	-	-	-	-	-	-	16	16	30	6.01 L	
-	-	-	-	-	-	-	-	-	-	-	3.187	3.238	6.101	6.02	
-	-	-	-	-	-	-	-	-	-	-	1.756	1.773	3.333	6.02 A	
-	-	-	-	-	-	-	-	-	-	-	482	486	855	6.02 B	
-	-	-	-	-	-	-	-	-	-	-	300	311	649	6.02 C	
-	-	-	-	-	-	-	-	-	-	-	222	234	463	6.02 D	
-	-	-	-	-	-	-	-	-	-	-	112	115	231	6.02 E	
-	-	-	-	-	-	-	-	-	-	-	82	83	138	6.02 F	
-	-	-	-	-	-	-	-	-	-	-	233	236	432	6.02 G	
-	-	-	-	-	-	-	-	-	-	-	627	627	993	6.03	
-	-	-	-	-	-	-	-	-	-	-	299	300	387	6.04	
-	-	-	-	-	-	-	-	-	-	-	6	6	6	6.05	
-	-	-	-	-	-	-	-	-	-	-	568	575	1.359	6.06	
4	37	-	-	-	-	-	-	-	-	-	503	523	972	7	
4	37	-	-	-	-	-	-	-	-	-	491	509	936	7.01	
-	-	-	-	-	-	-	-	-	-	-	-	-	-	7.02	
-	-	-	-	-	-	-	-	-	-	-	-	-	-	7.03	
-	-	-	-	-	-	-	-	-	-	-	5	7	10	7.04	
-	-	-	-	-	-	-	-	-	-	-	5	5	24	7.05	
-	-	-	-	-	-	-	-	-	-	-	2	2	2	7.06	
4	18	1	5	5	-	-	-	1	55	280	87	156	538	8	
4	18	-	-	-	-	-	-	1	55	280	2	59	298	8.01	
4	18	-	-	-	-	-	-	1	55	280	2	59	298	8.01 A	
-	-	-	-	-	-	-	-	-	-	-	-	-	-	8.01 B	
-	-	-	-	-	-	-	-	-	-	-	64	69	183	8.02	
-	-	1	5	5	-	-	-	-	-	-	21	28	57	8.03	
12	44	-	-	-	-	-	-	-	-	-	630	660	1.279	9	
12	44	-	-	-	-	-	-	-	-	-	533	557	1.027	9.01	
-	-	-	-	-	-	-	-	-	-	-	38	42	144	9.02	
-	-	-	-	-	-	-	-	-	-	-	-	-	-	9.03	
-	-	-	-	-	-	-	-	-	-	-	-	-	-	9.03 B	
-	-	-	-	-	-	-	-	-	-	-	13	14	32	9.04	
-	-	-	-	-	-	-	-	-	-	-	-	-	-	9.05	
-	-	-	-	-	-	-	-	-	-	-	46	47	76	9.08	
44	2.809	4	20	232	7	51	1.023	3	89	438	10.667	11.162	42.140		

Tav. 5 - Imprese per diffusione territoriale e per ramo, classe e sottoclasse di attività economica

N. classifica-zione	RAMI, CLASSI E SOTTOCLASSI DI ATTIVITÀ ECONOMICA	IMPRESE A DIFFUSIONE									TOTALE		
		comunale			provinciale			regionale e nazionale			Imprese	Unità locali	Addetti
		Imprese	Unità locali	Addetti	Imprese	Unità locali	Addetti	Imprese	Unità locali	Addetti			
1	Agricoltura, foreste, caccia e pesca	163	166	549	1	23	71	-	-	-	164	189	620
1.03	Foreste	3	3	5	-	-	-	-	-	-	3	3	5
1.05	Pesca	-	-	-	-	-	-	-	-	-	-	-	-
1.05 A	Pesca e allev. in acque dolci	-	-	-	-	-	-	-	-	-	-	-	-
1.05 B	Pesca e allev. acque marine e lagunari	-	-	-	-	-	-	-	-	-	-	-	-
1.06	Attiv. connesse con l'agricoltura	160	163	544	1	23	71	-	-	-	161	186	615
1.06 A	Att. trasf. annesse aziende agricole che lavorano prodotti propri	3	3	4	-	-	-	-	-	-	3	3	4
1.06 B	Att. trasf., conservazione, raccolta e vend. prod. agric., in forma associata	40	41	370	-	-	-	-	-	-	40	41	370
1.06 C	Esercizio macchine agricole	108	110	149	-	-	-	-	-	-	108	110	149
1.06 D	Altre associazioni operanti nell'agric.	9	9	21	1	23	71	-	-	-	10	32	92
2	Industrie estrattive	10	10	30	3	8	80	1	9	186	14	27	296
2.01	Estraz. minerali metalliferi	-	-	-	-	-	-	-	-	-	-	-	-
2.02	Estraz. minerali non metalliferi	10	10	30	3	8	80	1	9	186	14	27	296
2.02 A	Estr. comb. solidi, liquidi e gassosi	-	-	-	-	-	-	-	-	-	-	-	-
2.02 B	Estr. altri min. non metalliferi	-	-	-	-	-	-	-	-	-	-	-	-
2.02 C	Estr. materiali di cava	10	10	30	3	8	80	1	9	186	14	27	296
3	Industrie manifatturiere	2.633	2.693	15.031	13	29	276	22	84	7.111	2.668	2.806	22.418
3.01	Industrie alimentari e affini	327	342	1.703	4	10	82	7	27	1.644	338	379	3.429
3.01 A	Ind. molitoria e pastificazione	178	187	505	-	-	-	-	-	-	178	187	505
3.01 B	Industria dolciaria	19	20	130	-	-	-	-	-	-	19	20	130
3.01 C	Industria conserviera	22	22	146	1	2	23	2	6	764	25	30	933
3.01 D	Industria casearia	3	3	6	-	-	-	-	-	-	3	3	6
3.01 E	Ind. grassi vegetali e animali	1	1	4	-	-	-	-	-	-	1	1	4
3.01 F	Industrie alimentari varie	4	4	13	-	-	-	-	-	-	4	4	13
3.01 G	Ind. bevande alcoliche e distill. alcool	98	103	891	3	8	59	4	15	739	105	126	1.689
3.01 H	Ind. idromin. e bevande analcoliche	2	2	8	-	-	-	1	6	141	3	8	149
3.02	Industria del tabacco	-	-	-	-	-	-	-	-	-	-	-	-
3.03	Industrie tessili	119	119	514	-	-	-	-	-	-	119	119	514
3.03 A	Industria laniera	4	4	25	-	-	-	-	-	-	4	4	25
3.03 B	Industria cotoniera	11	11	45	-	-	-	-	-	-	11	11	45
3.03 C	Industria della seta	-	-	-	-	-	-	-	-	-	-	-	-
3.03 D	Ind. canapa, lino, iuta e simili	2	2	14	-	-	-	-	-	-	2	2	14
3.03 E	Lavor. fibre chimiche	-	-	-	-	-	-	-	-	-	-	-	-
3.03 F	Industria maglie e calze	80	80	231	-	-	-	-	-	-	80	80	231
3.03 G	Altre industrie tessili	22	22	199	-	-	-	-	-	-	22	22	199
3.04	Ind. vestiario, abbigl., arredamento	435	436	1.199	1	2	61	1	3	65	437	441	1.325
3.05	Industrie delle calzature	130	130	186	-	-	-	-	-	-	130	130	186
3.06	Ind. delle pelli e del cuoio	11	11	51	-	-	-	1	2	40	12	13	91
3.07	Industrie del legno	347	349	1.360	1	2	12	1	2	7	349	353	1.379
3.07 A	Ind. legno, sughero e affini	328	330	1.322	1	2	12	1	2	7	330	334	1.341
3.07 B	Ind. veic. e carpent. navale legno	19	19	38	-	-	-	-	-	-	19	19	38
3.08	Ind. mobilio e arredamento in legno	130	136	596	-	-	-	1	2	158	131	138	754
3.09	Industrie metallurgiche	5	5	241	-	-	-	1	2	25	6	7	266
3.10	Industrie meccaniche	920	951	6.164	3	7	21	4	15	1.383	927	973	7.568
3.10 A	Fonderie di 2ª fusione	5	5	65	-	-	-	-	-	-	5	5	65
3.10 B	Carpent. metall., arredi, app. termici	57	58	325	-	-	-	-	-	-	57	58	325
3.10 C	Macch. motr., app. imp. soll. e trasp.	4	4	38	-	-	-	1	2	212	5	6	250
3.10 D	Macchine utensili	5	5	191	-	-	-	-	-	-	5	5	191
3.10 E	Macch. operatrici per agric. e ind.	26	27	697	-	-	-	-	-	-	26	27	697
3.10 F	Minut. metall., stoviglie, armi, ecc.	26	26	360	-	-	-	-	-	-	26	26	360
3.10 G	Meccanica di precisione e affini	10	10	171	-	-	-	-	-	-	10	10	171
3.10 H	App. elettr. e di telecomunicazioni	20	20	2.449	-	-	-	3	13	1.171	23	33	3.620
3.10 I	Officine meccaniche	767	796	1.868	3	7	21	-	-	-	770	803	1.889
3.11	Costruzione mezzi di trasporto	22	22	795	-	-	-	1	2	2.611	23	24	3.406
3.12	Lavor. minerali non metalliferi	72	75	818	2	4	69	2	7	1.020	76	86	1.907
3.13	Ind. chim. e deriv. petrolio e carb.	16	16	63	-	-	-	1	9	67	17	25	130
3.13 A	Ind. prodotti chimici di base	3	3	13	-	-	-	1	9	67	4	12	80
3.13 B	Ind. prod. chimici per ind. e agric.	4	4	10	-	-	-	-	-	-	4	4	10
3.13 C	Ind. prodotti farmaceutici	-	-	-	-	-	-	-	-	-	-	-	-
3.13 D	Ind. prod. chimici per cons. non ind.	7	7	22	-	-	-	-	-	-	7	7	22
3.13 E	Ind. derivati petrolio e carbone	2	2	18	-	-	-	-	-	-	2	2	18
3.14	Industrie della gomma	15	16	81	-	-	-	-	-	-	15	16	81
3.15	Prod. cellul. per tess. e fibre chim.	-	-	-	-	-	-	-	-	-	6	6	645
3.16	Ind. della carta e cartotecnica	6	6	645	-	-	-	1	11	87	31	41	235
3.17	Ind. poligrafiche ed editoriali	30	30	148	-	-	-	1	2	4	22	24	40
3.18	Ind. foto-fono-cinematografiche	21	22	36	-	-	-	-	-	-	19	21	419
3.19	Ind. prodotti materie plastiche	17	17	388	2	4	31	-	-	-	10	10	43
3.20	Ind. manifatturiere varie	10	10	43	-	-	-	-	-	-	-	-	-
4	Costruzioni e install. di impianti	1.146	1.186	3.922	20	55	421	9	31	151	1.175	1.272	4.494
4.01	Ind. delle costruzioni	980	1.008	3.479	20	55	421	7	26	136	1.007	1.089	4.036
4.02	Ind. installazione di impianti	166	178	443	-	-	-	2	5	15	168	183	458
5	Energ. elettrica, vapore, gas e acqua	7	11	229	-	-	-	1	2	18	8	13	247
5.01	Prod. e distr. energia elettr., vapore	-	-	-	-	-	-	-	-	-	-	-	-
5.02	Produzione e distribuzione di gas	-	-	-	-	-	-	-	-	-	-	-	-
5.03	Raccolta e distrib. di acqua	7	11	229	-	-	-	1	2	18	8	13	247

Segue Tav. 5 - Imprese per diffusione territoriale e per ramo, classe e sottoclasse di attività economica

N. classificazione	RAMI, CLASSI E SOTTOCLASSI DI ATTIVITÀ ECONOMICA	IMPRESE A DIFFUSIONE									TOTALE		
		comunale			provinciale			regionale e nazionale			Imprese	Unità locali	Addetti
		Imprese	Unità locali	Addetti	Imprese	Unità locali	Addetti	Imprese	Unità locali	Addetti			
6	Commercio	5.395	5.461	11.015	9	24	62	14	31	199	5.418	5.516	11.276
6.01	Commercio all'ingrosso	716	734	2.252	5	15	29	10	21	149	731	770	2.430
6.01 A	Materie prime agricole e tessili e semipr. di origine vegetale e animale												
6.01 B	Prodotti alimentari e bevande	418	423	1.364	1	2	2	3	7	32	422	432	1.398
6.01 C	Combustibili, minerali, metalli e prodotti chimici	42	52	232	2	9	16	2	4	15	46	65	263
6.01 D	Legname, materiali da costruzione e articoli di installazione	59	61	180	-	-	-	1	2	7	60	63	187
6.01 E	Macchine, materiali (per l'industria, commercio, ecc.) e veicoli	18	18	68	1	2	2	1	2	60	20	22	130
6.01 F	Mobili di qualsiasi tipo, elettrodomestici e articoli per la casa	13	13	55	1	2	9	1	2	3	15	17	67
6.01 G	Tessuti, articoli abbigl. e arredam.; calzature ed articoli in cuoio	5	5	14	-	-	-	-	-	-	5	5	14
6.01 H	Prodotti farmaceutici, articoli sanitari e profumeria	9	9	54	-	-	-	-	-	-	9	9	54
6.01 I	Apparecchi ottici, fotografici e altri prodotti non alimentari, n.a.c.	11	12	50	-	-	-	1	2	6	12	14	56
6.01 L	Materiali vari da recupero	16	16	30	-	-	-	-	-	-	16	16	30
6.02	Commercio al minuto	3.180	3.221	6.035	4	9	33	3	8	33	3.187	3.238	6.101
6.02 A	Generi alimentari, bevande e tabacchi	1.756	1.773	3.333	-	-	-	-	-	-	1.756	1.773	3.333
6.02 B	Tessuti e articoli di abbigliamento	481	484	852	1	2	3	-	-	-	482	486	855
6.02 C	Articoli di arredam., mobili, apparecchi e materiali per la casa	300	311	649	-	-	-	-	-	-	300	311	649
6.02 D	Autoveicoli, motov. e natanti - Distributori di carburanti e lubrificanti	218	224	421	2	5	28	2	5	14	222	234	463
6.02 E	Prod. farmaceutici, apparecchi sanitari, vernici, cosmetici, detersivi	110	110	210	1	2	2	1	3	19	112	115	231
6.02 F	Mobili, macchine e forniture per ufficio; librerie, giornali e riviste	82	83	138	-	-	-	-	-	-	82	83	138
6.02 G	Articoli vari - Grandi magazzini	233	236	432	-	-	-	-	-	-	233	236	432
6.03	Commercio ambulante	627	627	993	-	-	-	-	-	-	627	627	993
6.04	Intermediari comm., impr. immob., ag. mediaz., mag. depos. e frigorif.	298	298	370	-	-	-	1	2	17	299	300	387
6.05	Noleggio di beni mobili	6	6	6	-	-	-	-	-	-	6	6	6
6.06	Alberghi e pubblici esercizi	568	575	1.359	-	-	-	-	-	-	568	575	1.359
7	Trasporti e comunicazioni	499	510	817	1	3	62	3	10	93	503	523	972
7.01	Trasporti terrestri	487	496	781	1	3	62	3	10	93	491	509	936
7.02	Trasporti marittimi, lacuali e fluviali	-	-	-	-	-	-	-	-	-	-	-	-
7.03	Trasporti aerei	-	-	-	-	-	-	-	-	-	-	-	-
7.04	Attività complementari ai trasporti	5	7	10	-	-	-	-	-	-	5	7	10
7.05	Servizi ausiliari dei trasporti	5	5	24	-	-	-	-	-	-	5	5	24
7.06	Comunicazioni	2	2	2	-	-	-	-	-	-	2	2	2
8	Credito, assicurazione, impr. finanziarie controllo, gest. esattoriali	79	80	208	5	65	313	3	11	17	87	156	538
8.01	Credito	-	-	-	2	59	298	-	-	-	2	59	298
8.01 A	Imprese bancarie	-	-	-	2	59	298	-	-	-	2	59	298
8.01 B	Istituti speciali di credito e istituzioni finanziarie	-	-	-	-	-	-	-	-	-	-	-	-
8.02	Assicurazione	61	62	166	2	4	11	1	3	6	64	69	183
8.03	Imprese finanziarie di controllo e gestioni esattoriali	18	18	42	1	2	4	2	8	11	21	28	57
9	Servizi	621	639	1.218	5	12	29	4	9	32	630	660	1.279
9.01	Servizi per l'igiene e la pulizia	529	547	996	3	8	23	1	2	8	533	557	1.027
9.02	Servizi dello spettacolo e ricreativi	35	35	120	1	2	4	2	5	20	38	42	144
9.03	Servizi sanitari	-	-	-	-	-	-	-	-	-	-	-	-
9.03 B	Servizi sanitari privati	-	-	-	-	-	-	1	2	4	13	14	32
9.04	Servizi per l'istruzione	12	12	28	-	-	-	-	-	-	-	-	-
9.05	Servizi legali, commerciali e tecnici	-	-	-	-	-	-	-	-	-	-	-	-
9.08	Servizi vari, non altrove classificati	45	45	74	1	2	2	-	-	-	46	47	76
	TOTALE	10.553	10.756	33.019	57	219	1.314	57	187	7.807	10.667	11.162	42.140

Tav. 6 - Unità locali per tipo e per ramo, classe e sottoclasse di attività economica

N. classificazione	RAMI, CLASSI E SOTTOCLASSI DI ATTIVITÀ ECONOMICA	UNITÀ LOCALI OPERATIVE				UNITÀ LOCALI AMMINISTRATIVE		TOTALE			
		Totale		Produttive		Unità locali	Addetti	Unità locali in totale		di cui artigiane	
		Unità locali	Addetti	Unità locali	Addetti			Unità locali	Addetti	Unità locali	Addetti
1	Agricoltura, foreste, caccia e pesca	189	620	189	620	-	-	189	620	107	145
1.03	Foreste	3	5	3	5	-	-	3	5	3	5
1.05	Pesca	-	-	-	-	-	-	-	-	-	-
1.05 A	Pesca e allev. in acque dolci	-	-	-	-	-	-	-	-	-	-
1.05 B	Pesca e allev. acque marine e lagunari	-	-	-	-	-	-	-	-	-	-
1.06	Attiv. connesse con l'agricoltura	186	615	186	615	-	-	186	615	104	140
1.06 A	Att. trasf. annesse aziende agricole che lavorano prodotti propri	3	4	3	4	-	-	3	4	-	-
1.06 B	Att. trasf., conservazione, raccolta e vend. prod. agric., in forma associata	42	371	42	371	-	-	42	371	-	-
1.06 C	Esercizio macchine agricole	108	147	108	147	-	-	108	147	104	140
1.06 D	Altre associazioni operanti nell'agric.	33	93	33	93	-	-	33	93	-	-
2	Industrie estrattive	22	398	22	398	4	21	26	419	10	30
2.01	Estraz. minerali metalliferi	-	-	-	-	-	-	-	-	-	-
2.02	Estraz. minerali non metalliferi	22	398	22	398	4	21	26	419	10	30
2.02 A	Estr. comb. solidi, liquidi e gassosi	-	-	-	-	-	-	-	-	-	-
2.02 B	Estr. altri min. non metalliferi	-	-	-	-	-	-	-	-	-	-
2.02 C	Estr. materiali di cava	22	398	22	398	4	21	26	419	10	30
3	Industrie manifatturiere	2.720	22.900	2.720	22.900	15	64	2.735	22.964	2.361	5.437
3.01	Industrie alimentari e affini	356	3.448	356	3.448	5	13	361	3.461	222	537
3.01 A	Ind. molitoria e pastificazione	181	499	181	499	-	-	181	499	160	337
3.01 B	Industria dolciaria	21	147	21	147	-	-	21	147	17	68
3.01 C	Industria conserviera	27	792	27	792	-	-	27	792	14	52
3.01 D	Industria casearia	4	30	4	30	-	-	4	30	3	6
3.01 E	Ind. grassi vegetali e animali	1	4	1	4	-	-	1	4	1	4
3.01 F	Industrie alimentari varie	4	13	4	13	-	-	4	13	-	-
3.01 G	Ind. bevande alcoliche e distill. alcool	115	1.943	115	1.943	4	11	119	1.954	26	68
3.01 H	Ind. idromin. e bevande analcoliche	3	20	3	20	1	2	4	22	1	2
3.02	Industria del tabacco	-	-	-	-	-	-	-	-	-	-
3.03	Industrie tessili	119	514	119	514	-	-	119	514	112	348
3.03 A	Industria laniera	4	25	4	25	-	-	4	25	3	4
3.03 B	Industria cotoniera	11	45	11	45	-	-	11	45	8	24
3.03 C	Industria della seta	-	-	-	-	-	-	-	-	-	-
3.03 D	Ind. canapa, lino, iuta e simili	2	14	2	14	-	-	2	14	2	14
3.03 E	Lavor. fibre chimiche	-	-	-	-	-	-	-	-	-	-
3.03 F	Industria maglie e calze	80	231	80	231	-	-	80	231	80	231
3.03 G	Altre industrie tessili	22	199	22	199	-	-	22	199	19	75
3.04	Ind. vestiario, abbigl., arredamento	443	2.499	443	2.499	-	-	443	2.499	422	640
3.05	Industrie delle calzature	131	214	131	214	-	-	131	214	128	147
3.06	Ind. delle pelli e del cuoio	12	91	12	91	-	-	12	91	10	49
3.07	Industrie del legno	350	1.380	350	1.380	1	2	351	1.382	326	727
3.07 A	Ind. legno, sughero e affini	331	1.342	331	1.342	1	2	332	1.344	307	689
3.07 B	Ind. veic. e carpent. navale legno	19	38	19	38	-	-	19	38	19	38
3.08	Ind. mobilio e arredamento in legno	133	751	133	751	-	-	133	751	120	267
3.09	Industrie metallurgiche	6	250	6	250	-	-	6	250	-	-
3.10	Industrie meccaniche	936	6.782	936	6.782	2	9	938	6.791	868	2.171
3.10 A	Fonderie di 2ª fusione	5	65	5	65	-	-	5	65	4	39
3.10 B	Carpent. metall., arredi, app. termici	58	325	58	325	-	-	58	325	49	173
3.10 C	Macch. motr., app. imp. soll. e trasp.	6	428	6	428	-	-	6	428	2	9
3.10 D	Macchine utensili	5	191	5	191	-	-	5	191	1	10
3.10 E	Macch. operatrici per agric. e ind.	26	690	26	690	1	7	27	697	17	83
3.10 F	Minut. metall., stoviglie, armi, ecc.	26	360	26	360	-	-	26	360	17	70
3.10 G	Mechanica di precisione e affini	10	171	10	171	-	-	10	171	6	47
3.10 H	App. elettr. e di telecomunicazioni	25	2.683	25	2.683	1	2	26	2.685	15	60
3.10 I	Officine meccaniche	775	1.869	775	1.869	-	-	775	1.869	757	1.680
3.11	Costruzione mezzi di trasporto	23	3.387	23	3.387	-	-	23	3.387	12	59
3.12	Lavor. minerali non metalliferi	86	1.777	86	1.777	5	36	91	1.813	47	199
3.13	Ind. chim. e deriv. petrolio e carb.	19	207	19	207	-	-	19	207	14	37
3.13 A	Ind. prodotti chimici di base	6	157	6	157	-	-	6	157	2	4
3.13 B	Ind. prod. chimici per ind. e agric.	4	10	4	10	-	-	4	10	4	10
3.13 C	Ind. prodotti farmaceutici	-	-	-	-	-	-	-	-	-	-
3.13 D	Ind. prod. chimici per cons. non ind.	7	22	7	22	-	-	7	22	7	22
3.13 E	Ind. derivati petrolio e carbone	2	18	2	18	-	-	2	18	1	1
3.14	Industrie della gomma	16	247	16	247	-	-	16	247	13	39
3.15	Prod. cellul. per tess. e fibre chim.	-	-	-	-	-	-	-	-	-	-
3.16	Ind. della carta e cartotecnica	6	645	6	645	-	-	6	645	2	9
3.17	Ind. poligrafiche ed editoriali	31	171	31	171	1	3	32	174	25	91
3.18	Ind. foto-fono-cinematografiche	22	37	22	37	-	-	22	37	20	33
3.19	Ind. prodotti materie plastiche	21	457	21	457	1	1	22	458	11	60
3.20	Ind. manifatturiere varie	10	43	10	43	-	-	10	43	9	24
4	Costruzioni e install. di impianti	1.222	4.639	1.222	4.639	63	168	1.285	4.807	1.065	2.663
4.01	Ind. delle costruzioni	1.051	4.177	1.051	4.177	53	143	1.104	4.320	909	2.358
4.02	Ind. installazione di impianti	171	462	171	462	10	25	181	487	156	305
5	Energ. elettrica, vapore, gas e acqua	22	453	22	453	1	1	23	454	-	-
5.01	Prod. e distr. energia elettr., vapore	11	272	11	272	-	-	11	272	-	-
5.02	Produzione e distribuzione di gas	3	55	3	55	-	-	3	55	-	-
5.03	Raccolta e distrib. di acqua	8	126	8	126	1	1	9	127	-	-

Segue Tav. 6 - Unità locali per tipo e per ramo, classe e sottoclasse di attività economica

N. classificazione	RAMI, CLASSI E SOTTOCLASSI DI ATTIVITÀ ECONOMICA	UNITÀ LOCALI OPERATIVE				UNITÀ LOCALI AMMINISTRATIVE		TOTALE			
		Totale		Produttive		Unità locali	Addetti	Unità locali in totale		di cui artigiane	
		Unità locali	Addetti	Unità locali	Addetti			Unità locali	Addetti	Unità locali	Addetti
6	Commercio	5.591	11.481	5.582	11.475	5	19	5.596	11.500	-	-
6.01	Commercio all'ingrosso	760	2.385	760	2.385	4	18	764	2.403	-	-
6.01 A	Materie prime agricole e tessili e sempr. di origine vegetale e animale	127	232	127	232	-	-	127	232	-	-
6.01 B	Prodotti alimentari e bevande	437	1.385	437	1.385	-	-	437	1.385	-	-
6.01 C	Combustibili, minerali, metalli e prodotti chimici	51	230	51	230	4	18	55	248	-	-
6.01 D	Legname, materiali da costruzione e articoli di installazione	62	166	62	166	-	-	62	166	-	-
6.01 E	Macchine, materiali (per l'industria, commercio, ecc.) e veicoli	22	129	22	129	-	-	22	129	-	-
6.01 F	Mobili di qualsiasi tipo, elettrodomestici e articoli per la casa	16	65	16	65	-	-	16	65	-	-
6.01 G	Tessuti, articoli abbigl. e arredam.; calzature ed articoli in cuoio	6	21	6	21	-	-	6	21	-	-
6.01 H	Prodotti farmaceutici, articoli sanitari e profumeria	10	69	10	69	-	-	10	69	-	-
6.01 I	Apparecchi ottici, fotografici e altri prodotti non alimentari, n.a.c.	13	58	13	58	-	-	13	58	-	-
6.01 L	Materiali vari da recupero	16	30	16	30	-	-	16	30	-	-
6.02	Commercio al minuto	3.319	6.348	3.319	6.348	1	1	3.320	6.349	-	-
6.02 A	Generi alimentari, bevande e tabacchi	1.783	3.417	1.783	3.417	-	-	1.783	3.417	-	-
6.02 B	Tessuti e articoli di abbigliamento	490	885	490	885	-	-	490	885	-	-
6.02 C	Articoli di arredam., mobili, apparecchi e materiali per la casa	311	641	311	641	-	-	311	641	-	-
6.02 D	Autoveicoli, motov. e natanti - Distributori di carburanti e lubrificanti	291	538	291	538	1	1	292	539	-	-
6.02 E	Prod. farmaceutici, apparecchi sanitari, vernici, cosmetici, detersivi	115	223	115	223	-	-	115	223	-	-
6.02 F	Mobili, macchine e forniture per ufficio; librerie, giornali e riviste	84	141	84	141	-	-	84	141	-	-
6.02 G	Articoli vari - Grandi magazzini	245	503	245	503	-	-	245	503	-	-
6.03	Commercio ambulante	627	993	627	993	-	-	627	993	-	-
6.04	Intermediari comm., impr. immob., ag. mediaz., mag. depos. e frigorif.	309	391	300	385	-	-	309	391	-	-
6.05	Noleggio di beni mobili	6	6	6	6	-	-	6	6	-	-
6.06	Alberghi e pubblici esercizi	570	1.358	570	1.358	-	-	570	1.358	-	-
7	Trasporti e comunicazioni	686	2.809	686	2.809	12	94	698	2.903	477	682
7.01	Trasporti terrestri	532	1.989	532	1.989	10	38	542	2.027	471	674
7.02	Trasporti marittimi, lacuali e fluviali	-	-	-	-	-	-	-	-	-	-
7.03	Trasporti aerei	-	-	-	-	-	-	-	-	-	-
7.04	Attività complementari ai trasporti	10	78	10	78	1	2	11	80	4	6
7.05	Servizi ausiliari dei trasporti	6	39	6	39	-	-	6	39	2	2
7.06	Comunicazioni	138	703	138	703	1	54	139	757	-	-
8	Credito, assicurazione, impr. finanziarie controllo, gest. esattoriali	236	883	236	883	2	99	238	982	-	-
8.01	Credito	97	524	97	524	1	98	98	622	-	-
8.01 A	Imprese bancarie	96	507	96	507	1	98	97	605	-	-
8.01 B	Istituti speciali di credito e istituzioni finanziarie	1	17	1	17	-	-	1	17	-	-
8.02	Assicurazione	77	197	77	197	-	-	77	197	-	-
8.03	Imprese finanziarie di controllo e gestioni esattoriali	62	162	62	162	1	1	63	163	-	-
9	Servizi	680	1.402	680	1.402	3	3	683	1.405	524	853
9.01	Servizi per l'igiene e la pulizia	566	1.142	566	1.142	-	-	566	1.142	524	853
9.02	Servizi dello spettacolo e ricreativi	37	124	37	124	3	3	40	127	-	-
9.03	Servizi sanitari	-	-	-	-	-	-	-	-	-	-
9.03 B	Servizi sanitari privati	-	-	-	-	-	-	-	-	-	-
9.04	Servizi per l'istruzione	14	33	14	33	-	-	14	33	-	-
9.05	Servizi legali, commerciali e tecnici	2	6	2	6	-	-	2	6	-	-
9.08	Servizi vari, non altrove classificati	61	97	61	97	-	-	61	97	-	-
	TOTALE	11.368	45.585	11.359	45.579	105	469	11.473	46.054	4.544	9.810

Tav. 7 - Unità locali per numero di addetti e per ramo,

N. classificazione	RAMI, CLASSI, SOTTOCLASSI E CATEGORIE DI ATTIVITÀ ECONOMICA	UNITÀ LOCALI											
		1		2		3-5		6-9		10-19		20-49	
		Unità locali	Unità locali	Unità locali	Addetti	Unità locali	Addetti	Unità locali	Addetti	Unità locali	Addetti		
1	Agric., foreste, caccia e pesca.	105	34	23	81	10	70	10	118	7	178		
1.03	Foreste.	2	-	1	3	-	-	-	-	-	-		
1.03.02	Aziende utilizzazione del bosco	2	-	1	3	-	-	-	-	-	-		
1.05	Pesca.	-	-	-	-	-	-	-	-	-	-		
1.05 A	Pesca e allev. in acque dolci	-	-	-	-	-	-	-	-	-	-		
1.05.01	Pesca.	-	-	-	-	-	-	-	-	-	-		
1.05.02	Allevamenti.	-	-	-	-	-	-	-	-	-	-		
1.05 B	Pesca e allev. acque marine e lag.	-	-	-	-	-	-	-	-	-	-		
1.05.03	Pesca.	-	-	-	-	-	-	-	-	-	-		
1.05.04	Allev. pesci e molluschi bivalvi	-	-	-	-	-	-	-	-	-	-		
1.06	Attiv. connesse con l'agricoltura	103	34	22	78	10	70	10	118	7	178		
1.06 A	Att. trasf. annesse aziende agric. che lavorano prodotti propri	2	1	-	-	-	-	-	-	-	-		
1.06.01	Conserv. e trasf. frutta e ortaggi	-	-	-	-	-	-	-	-	-	-		
1.06.02	Trasformazione del latte	-	-	-	-	-	-	-	-	-	-		
1.06.03	Prod. olio oliva per spremitura	-	-	-	-	-	-	-	-	-	-		
1.06.04	Prod. vini e mosti concentrati	1	1	-	-	-	-	-	-	-	-		
1.06.05	Altre att. trasf. ann. ad az. agr.	1	-	-	-	-	-	-	-	-	-		
1.06 B	Att. trasf., conserv., raccolta e vend. prod. agr., in forma assoc.	3	2	13	49	9	64	9	108	6	143		
1.06.06	Conserv. e trasf. frutta e ortaggi	-	1	-	-	-	-	-	-	-	-		
1.06.07	Trasformazione del latte	-	-	1	3	-	-	-	-	-	-		
1.06.08	Prod. olio oliva per spremitura	-	-	-	-	-	-	-	-	-	-		
1.06.09	Prod. vini e mosti concentrati	1	1	8	33	6	44	8	98	6	143		
1.06.10	Altre att. trasf. in forma assoc.	1	-	4	13	3	20	1	10	-	-		
1.06.11	Raccolta e vend. prod. agric.	1	-	-	-	-	-	-	-	-	-		
1.06 C	Esercizio macchine agricole	77	25	6	20	-	-	-	-	-	-		
1.06.12	Macch. agricole conto terzi	77	25	6	20	-	-	-	-	-	-		
1.06.13	Macch. agr. di consorzi e cooper.	-	-	-	-	-	-	-	-	-	-		
1.06 D	Altre assoc. operanti nell'agric.	21	6	3	9	1	6	1	10	1	35		
1.06.14	Prod. e distrib. mezzi tecnici per l'agricoltura.	21	6	3	9	1	6	1	10	1	35		
2	Industrie estrattive	3	5	8	31	2	13	4	53	1	27		
2.01	Estraz. minerali metalliferi	-	-	-	-	-	-	-	-	-	-		
2.01.01	Estr. e ricerche min. ferrosi	-	-	-	-	-	-	-	-	-	-		
2.01.02	Estr. e ricerche min. metalliferi	-	-	-	-	-	-	-	-	-	-		
2.02	Estraz. minerali non metalliferi	3	5	8	31	2	13	4	53	1	27		
2.02 A	Estr. comb. solidi, liquidi e gass.	-	-	-	-	-	-	-	-	-	-		
2.02.01	Estr. e ricerche carboni fossili	-	-	-	-	-	-	-	-	-	-		
2.02.02	Estr. e ricerche lignite	-	-	-	-	-	-	-	-	-	-		
2.02.03	Estr. idrocarburi liquidi.	-	-	-	-	-	-	-	-	-	-		
2.02.04	Estr. idrocarburi gassosi.	-	-	-	-	-	-	-	-	-	-		
2.02.05	Ric. idrocarb. liquidi e gassosi	-	-	-	-	-	-	-	-	-	-		
2.02 B	Estr. altri min. non metalliferi	-	-	-	-	-	-	-	-	-	-		
2.02.06	Prod. sale marino e di evaporaz.	-	-	-	-	-	-	-	-	-	-		
2.02.07	Estr. e ricerche salgemma	-	-	-	-	-	-	-	-	-	-		
2.02.08	Estr. e ricerche sali di potassio e minerali fosfatici	-	-	-	-	-	-	-	-	-	-		
2.02.09	Estr. zolfo	-	-	-	-	-	-	-	-	-	-		
2.02.10	Estr. pirite	-	-	-	-	-	-	-	-	-	-		
2.02.11	Estr. dolomite	-	-	-	-	-	-	-	-	-	-		
2.02.12	Estr. e ricerche min. non metall. per edilizia e ind. ceramiche	-	-	-	-	-	-	-	-	-	-		
2.02.13	Estr. e ricerche min. non metall. per industrie varie	-	-	-	-	-	-	-	-	-	-		
2.02 C	Estr. materiali di cava	3	5	8	31	2	13	4	53	1	27		
2.02.14	Estr. marmo e pietre affini	-	-	-	-	-	-	-	-	-	-		
2.02.15	Estr. sabbia, ghiaia e pietrisco	3	4	6	25	2	13	3	40	1	27		
2.02.16	Estr. argilla, cem. artif. e gesso	-	1	-	-	-	-	-	-	-	-		
2.02.17	Estr. pozzolana e lapillo pomiceo.	-	-	-	-	-	-	-	-	-	-		
2.02.18	Estr. e ricerche altri materiali da costr. e terre refrattarie.	-	-	2	6	-	-	1	13	-	-		
3	Industrie manifatturiere.	1.268	568	468	1.727	164	1.181	117	1.626	88	2.610		
3.01	Industrie alimentari e affini	109	96	79	281	22	155	25	369	20	578		
3.01 A	Ind. molitoria e pastificazione	54	73	40	136	6	43	7	97	1	23		
3.01.01	Pilatura e altre lavor. cereali	1	3	2	6	-	-	-	-	-	-		
3.01.02	Molitura di cereali	27	40	22	74	4	29	5	67	1	23		
3.01.03	Prod. di pane.	25	28	14	48	1	8	2	30	-	-		
3.01.04	Prod. di pasta	1	2	2	8	1	6	-	-	-	-		
3.01 B	Industria dolciaria	2	4	7	24	3	20	3	46	2	47		
3.01.05	Prod. biscotti e pasticceria.	1	4	7	24	1	6	1	15	1	21		
3.01.06	Prod. cioccolato e caramelle	1	-	-	-	2	14	2	31	1	26		
3.01.07	Prod. gelati.	-	-	-	-	-	-	-	-	-	-		
3.01 C	Industria conserviera	7	2	9	34	3	19	2	30	3	77		
3.01.08	Macell., lavor. e conserv. carni	3	-	6	22	2	12	2	30	1	22		

classe, sottoclasse e categoria di attività economica

CON ADDETTI

CON ADDETTI												UNITÀ LOCALI SENZA ADDETTI	TOTALE		N. classi- fica- zione
50-99		100-199		200-499		500-999		1000 e oltre		Totale			Unità locali	Addetti	
Unità locali	Addetti	Unità locali	Addetti	Unità locali	Addetti	Unità locali	Addetti	Unità locali	Addetti	Unità locali	Addetti				
-	-	-	-	-	-	-	-	-	-	189	620	-	189	620	1
-	-	-	-	-	-	-	-	-	-	3	5	-	3	5	1.03
-	-	-	-	-	-	-	-	-	-	3	5	-	3	5	1.03.02
-	-	-	-	-	-	-	-	-	-	-	-	-	-	-	1.05
-	-	-	-	-	-	-	-	-	-	-	-	-	-	-	1.05 A
-	-	-	-	-	-	-	-	-	-	-	-	-	-	-	1.05.01
-	-	-	-	-	-	-	-	-	-	-	-	-	-	-	1.05.02
-	-	-	-	-	-	-	-	-	-	-	-	-	-	-	1.05 B
-	-	-	-	-	-	-	-	-	-	-	-	-	-	-	1.05.03
-	-	-	-	-	-	-	-	-	-	-	-	-	-	-	1.05.04
-	-	-	-	-	-	-	-	-	-	186	615	-	186	615	1.06
-	-	-	-	-	-	-	-	-	-	3	4	-	3	4	1.06 A
-	-	-	-	-	-	-	-	-	-	-	-	-	-	-	1.06.01
-	-	-	-	-	-	-	-	-	-	-	-	-	-	-	1.06.02
-	-	-	-	-	-	-	-	-	-	-	-	-	-	-	1.06.03
-	-	-	-	-	-	-	-	-	-	2	3	-	2	3	1.06.04
-	-	-	-	-	-	-	-	-	-	1	1	-	1	1	1.06.05
-	-	-	-	-	-	-	-	-	-	42	371	-	42	371	1.06 B
-	-	-	-	-	-	-	-	-	-	1	2	-	1	2	1.06.06
-	-	-	-	-	-	-	-	-	-	1	3	-	1	3	1.06.07
-	-	-	-	-	-	-	-	-	-	-	-	-	-	-	1.06.08
-	-	-	-	-	-	-	-	-	-	30	321	-	30	321	1.06.09
-	-	-	-	-	-	-	-	-	-	9	44	-	9	44	1.06.10
-	-	-	-	-	-	-	-	-	-	1	1	-	1	1	1.06.11
-	-	-	-	-	-	-	-	-	-	108	147	-	108	147	1.06 C
-	-	-	-	-	-	-	-	-	-	108	147	-	108	147	1.06.12
-	-	-	-	-	-	-	-	-	-	-	-	-	-	-	1.06.13
-	-	-	-	-	-	-	-	-	-	33	93	-	33	93	1.06 D
-	-	-	-	-	-	-	-	-	-	33	93	-	33	93	1.06.14
2	172	1	110	-	-	-	-	-	-	26	419	-	26	419	2
-	-	-	-	-	-	-	-	-	-	-	-	-	-	-	2.01
-	-	-	-	-	-	-	-	-	-	-	-	-	-	-	2.01.01
-	-	-	-	-	-	-	-	-	-	-	-	-	-	-	2.01.02
2	172	1	110	-	-	-	-	-	-	26	419	-	26	419	2.02
-	-	-	-	-	-	-	-	-	-	-	-	-	-	-	2.02 A
-	-	-	-	-	-	-	-	-	-	-	-	-	-	-	2.02.01
-	-	-	-	-	-	-	-	-	-	-	-	-	-	-	2.02.02
-	-	-	-	-	-	-	-	-	-	-	-	-	-	-	2.02.03
-	-	-	-	-	-	-	-	-	-	-	-	-	-	-	2.02.04
-	-	-	-	-	-	-	-	-	-	-	-	-	-	-	2.02.05
-	-	-	-	-	-	-	-	-	-	-	-	-	-	-	2.02 B
-	-	-	-	-	-	-	-	-	-	-	-	-	-	-	2.02.06
-	-	-	-	-	-	-	-	-	-	-	-	-	-	-	2.02.07
-	-	-	-	-	-	-	-	-	-	-	-	-	-	-	2.02.08
-	-	-	-	-	-	-	-	-	-	-	-	-	-	-	2.02.09
-	-	-	-	-	-	-	-	-	-	-	-	-	-	-	2.02.10
-	-	-	-	-	-	-	-	-	-	-	-	-	-	-	2.02.11
-	-	-	-	-	-	-	-	-	-	-	-	-	-	-	2.02.12
-	-	-	-	-	-	-	-	-	-	-	-	-	-	-	2.02.13
2	172	1	110	-	-	-	-	-	-	26	419	-	26	419	2.02 C
-	-	-	-	-	-	-	-	-	-	-	-	-	-	-	2.02.14
-	-	-	-	-	-	-	-	-	-	19	116	-	19	116	2.02.15
2	172	-	-	-	-	-	-	-	-	3	174	-	3	174	2.02.16
-	-	-	-	-	-	-	-	-	-	-	-	-	-	-	2.02.17
-	-	1	110	-	-	-	-	-	-	4	129	-	4	129	2.02.18
42	2.915	5	727	9	2.859	4	2.475	2	4.440	2.735	22.964	-	2.735	22.964	3
6	385	-	-	3	771	1	621	-	-	361	3.461	-	361	3.461	3.01
-	-	-	-	-	-	-	-	-	-	181	499	-	181	499	3.01 A
-	-	-	-	-	-	-	-	-	-	6	13	-	6	13	3.01.01
-	-	-	-	-	-	-	-	-	-	99	300	-	99	300	3.01.02
-	-	-	-	-	-	-	-	-	-	70	167	-	70	167	3.01.03
-	-	-	-	-	-	-	-	-	-	6	19	-	6	19	3.01.04
-	-	-	-	-	-	-	-	-	-	21	147	-	21	147	3.01 B
-	-	-	-	-	-	-	-	-	-	15	75	-	15	75	3.01.05
-	-	-	-	-	-	-	-	-	-	6	72	-	6	72	3.01.06
-	-	-	-	-	-	-	-	-	-	-	-	-	-	-	3.01.07
-	-	-	-	-	-	1	621	-	-	27	792	-	27	792	3.01 C
-	-	-	-	-	-	-	-	-	-	14	89	-	14	89	3.01.08

classe, sottoclasse e categoria di attività economica

CON ADDETTI

CON ADDETTI												UNITÀ LOCALI SENZA ADDETTI	TOTALE		N. classificazione
50-99		100-199		200-499		500-999		1000 e oltre		Totale			Unità locali	Addetti	
Unità locali	Addetti	Unità locali	Addetti	Unità locali	Addetti	Unità locali	Addetti	Unità locali	Addetti	Unità locali	Addetti				
-	-	-	-	-	-	-	-	-	-	-	-	-	-	3.01.09	
-	-	-	-	-	-	-	-	-	-	10	693	-	10	693	3.01.10
-	-	-	-	-	-	-	1	621	-	3	10	-	3	10	3.01.11
-	-	-	-	-	-	-	-	-	-	4	30	-	4	30	3.01.D
-	-	-	-	-	-	-	-	-	-	1	24	-	1	24	3.01.12
-	-	-	-	-	-	-	-	-	-	3	6	-	3	6	3.01.13
-	-	-	-	-	-	-	-	-	-	1	4	-	1	4	3.01.E
-	-	-	-	-	-	-	-	-	-	-	-	-	-	-	3.01.14
-	-	-	-	-	-	-	-	-	-	-	-	-	-	-	3.01.15
-	-	-	-	-	-	-	-	-	-	1	4	-	1	4	3.01.16
-	-	-	-	-	-	-	-	-	-	-	-	-	-	-	3.01.17
-	-	-	-	-	-	-	-	-	-	4	13	-	4	13	3.01.F
-	-	-	-	-	-	-	-	-	-	-	-	-	-	-	3.01.18
-	-	-	-	-	-	-	-	-	-	-	-	-	-	-	3.01.19
-	-	-	-	-	-	-	-	-	-	4	13	-	4	13	3.01.20
-	-	-	-	-	-	-	-	-	-	-	-	-	-	-	3.01.21
6	385	-	-	3	771	-	-	-	-	119	1.954	-	119	1.954	3.01.G
4	259	-	-	3	771	-	-	-	-	92	1.685	-	92	1.685	3.01.22
2	126	-	-	-	-	-	-	-	-	26	266	-	26	266	3.01.23
-	-	-	-	-	-	-	-	-	-	1	3	-	1	3	3.01.24
-	-	-	-	-	-	-	-	-	-	-	-	-	-	-	3.01.25
-	-	-	-	-	-	-	-	-	-	4	22	-	4	22	3.01.H
-	-	-	-	-	-	-	-	-	-	1	12	-	1	12	3.01.26
-	-	-	-	-	-	-	-	-	-	3	10	-	3	10	3.01.27
-	-	-	-	-	-	-	-	-	-	-	-	-	-	-	3.02
-	-	-	-	-	-	-	-	-	-	-	-	-	-	-	3.02.01
-	-	-	-	-	-	-	-	-	-	-	-	-	-	-	3.02.02
1	98	-	-	-	-	-	-	-	-	119	514	-	119	514	3.03
-	-	-	-	-	-	-	-	-	-	4	25	-	4	25	3.03.A
-	-	-	-	-	-	-	-	-	-	-	-	-	-	-	3.03.01
-	-	-	-	-	-	-	-	-	-	1	2	-	1	2	3.03.02
-	-	-	-	-	-	-	-	-	-	3	23	-	3	23	3.03.03
-	-	-	-	-	-	-	-	-	-	11	45	-	11	45	3.03.B
-	-	-	-	-	-	-	-	-	-	1	7	-	1	7	3.03.04
-	-	-	-	-	-	-	-	-	-	10	38	-	10	38	3.03.05
-	-	-	-	-	-	-	-	-	-	-	-	-	-	-	3.03.C
-	-	-	-	-	-	-	-	-	-	-	-	-	-	-	3.03.06
-	-	-	-	-	-	-	-	-	-	-	-	-	-	-	3.03.07
-	-	-	-	-	-	-	-	-	-	-	-	-	-	-	3.03.08
-	-	-	-	-	-	-	-	-	-	2	14	-	2	14	3.03.D
-	-	-	-	-	-	-	-	-	-	2	14	-	2	14	3.03.09
-	-	-	-	-	-	-	-	-	-	-	-	-	-	-	3.03.10
-	-	-	-	-	-	-	-	-	-	-	-	-	-	-	3.03.E
-	-	-	-	-	-	-	-	-	-	-	-	-	-	-	3.03.11
-	-	-	-	-	-	-	-	-	-	-	-	-	-	-	3.03.12
-	-	-	-	-	-	-	-	-	-	80	231	-	80	231	3.03.F
-	-	-	-	-	-	-	-	-	-	79	215	-	79	215	3.03.13
-	-	-	-	-	-	-	-	-	-	1	16	-	1	16	3.03.14
1	98	-	-	-	-	-	-	-	-	22	199	-	22	199	3.03.G
-	-	-	-	-	-	-	-	-	-	-	-	-	-	-	3.03.15
-	-	-	-	-	-	-	-	-	-	-	-	-	-	-	3.03.16
-	-	-	-	-	-	-	-	-	-	1	5	-	1	5	3.03.17
-	-	-	-	-	-	-	-	-	-	-	-	-	-	-	3.03.18
-	-	-	-	-	-	-	-	-	-	16	39	-	16	39	3.03.19
1	98	-	-	-	-	-	-	-	-	1	98	-	1	98	3.03.20
-	-	-	-	-	-	-	-	-	-	-	-	-	-	-	3.03.21
-	-	-	-	-	-	-	-	-	-	-	-	-	-	-	3.03.22
-	-	-	-	-	-	-	-	-	-	3	52	-	3	52	3.03.23
-	-	-	-	-	-	-	-	-	-	1	5	-	1	5	3.03.24
7	512	-	-	1	268	1	780	-	-	443	2.499	-	443	2.499	3.04
4	273	-	-	-	-	1	780	-	-	16	1.299	-	16	1.299	3.04.01
-	-	-	-	-	-	-	-	-	-	343	450	-	343	450	3.04.02
2	145	-	-	1	268	-	-	-	-	7	455	-	7	455	3.04.03
-	-	-	-	-	-	-	-	-	-	17	19	-	17	19	3.04.04
-	-	-	-	-	-	-	-	-	-	7	62	-	7	62	3.04.05
-	-	-	-	-	-	-	-	-	-	4	15	-	4	15	3.04.06
-	-	-	-	-	-	-	-	-	-	-	-	-	-	-	3.04.07
-	-	-	-	-	-	-	-	-	-	1	1	-	1	1	3.04.08
-	-	-	-	-	-	-	-	-	-	6	6	-	6	6	3.04.09
-	-	-	-	-	-	-	-	-	-	-	-	-	-	-	3.04.10
-	-	-	-	-	-	-	-	-	-	-	-	-	-	-	3.04.11
1	94	-	-	-	-	-	-	-	-	4	118	-	4	118	3.04.12
-	-	-	-	-	-	-	-	-	-	16	42	-	16	42	3.04.13
-	-	-	-	-	-	-	-	-	-	22	32	-	22	32	3.04.14
-	-	-	-	-	-	-	-	-	-	-	-	-	-	-	3.05
-	-	-	-	-	-	-	-	-	-	131	214	-	131	214	3.05
-	-	-	-	-	-	-	-	-	-	6	73	-	6	73	3.05.01
-	-	-	-	-	-	-	-	-	-	8	10	-	8	10	3.05.02
-	-	-	-	-	-	-	-	-	-	117	131	-	117	131	3.05.03

Segue Tav. 7 - Unità locali per numero di addetti e per ramo,

N. classifica-zione	RAMI, CLASSI, SOTTOCLASSI E CATEGORIE DI ATTIVITÀ ECONOMICA	UNITÀ LOCALI											
		1		2		3-5		6-9		10-19		20-49	
		Unità locali	Unità locali	Unità locali	Addetti	Unità locali	Addetti	Unità locali	Addetti	Unità locali	Addetti		
3.06	Ind. delle pelli e del cuoio . . .	6	1	1	4	1	8	1	10	2	61		
3.06.01	Conterie	-	-	-	-	-	-	-	-	1	40		
3.06.02	Concia, tintura pelli per pellicc. . .	-	1	-	-	-	-	-	-	-	-		
3.06.03	Prod. art. di cuoio e pelle . . .	6	-	1	4	1	8	1	10	1	21		
3.07	Industrie del legno	157	89	67	249	19	132	10	130	3	81		
3.07 A	Ind legno, sughero e affini.	144	85	66	244	19	132	9	118	3	81		
3.07.01	Stagionat. e conserv. del legno . . .	5	8	11	45	1	8	1	12	-	-		
3.07.02	Prod. compensati e tranciati.	-	-	1	3	1	7	-	-	-	-		
3.07.03	Costr. recipienti e imballaggi . . .	8	7	4	16	3	19	2	21	2	49		
3.07.04	Falegnameria industr. per l'edil. . .	5	7	2	6	2	16	3	40	-	-		
3.07.05	Laboratori di falegnameria.	112	57	43	152	8	55	-	-	1	32		
3.07.06	Prod. utensili e attrezzi	5	3	1	4	2	12	1	15	-	-		
3.07.07	Prod. art. di sughero e paglia . . .	9	3	4	18	2	15	2	30	-	-		
3.07.08	Prod. scope, spazzole e pennelli. . .	-	-	-	-	-	-	-	-	-	-		
3.07 B	Ind. veic. e carpent. navale legno . .	13	4	1	5	-	-	1	12	-	-		
3.07.09	Costr. e ripar. veicoli in legno. . .	13	4	1	5	-	-	1	12	-	-		
3.07.10	Cant. per carpent. navale in legno . .	-	-	-	-	-	-	-	-	-	-		
3.08	Ind. mobilio e arredam. in legno. . .	54	35	26	96	6	43	4	48	5	156		
3.08.01	Costr. mobili e arredam. in legno . .	29	27	25	93	6	43	4	48	5	156		
3.08.02	Lucidatura, laccat., dorat. mobili; ripar. e restauro di mobili. . .	25	8	1	3	-	-	-	-	-	-		
3.09	Industrie metallurgiche.	-	-	-	-	2	17	-	-	1	48		
3.09.01	Prod. ghisa, acciaio e ferroleghe. . .	-	-	-	-	-	-	-	-	-	-		
3.09.02	Prod. tubi senza saldatura.	-	-	-	-	-	-	-	-	-	-		
3.09.03	Trafilazione a freddo di tubi	-	-	-	-	1	8	-	-	-	-		
3.09.04	Prod. fili ferro e acciaio e mat. derivati dalla lavor. del filo . . .	-	-	-	-	1	9	-	-	-	-		
3.09.05	Prod. pezzi acciaio fucinati e stampati a caldo.	-	-	-	-	-	-	-	-	1	48		
3.09.06	Prod. e lav. metalli non ferrosi. . . .	-	-	-	-	-	-	-	-	-	-		
3.10	Industrie meccaniche.	387	221	205	759	60	434	36	483	16	455		
3.10 A	Fonderie di 2ª fusione	-	1	-	-	2	14	-	-	2	49		
3.10.01	Fond. di ghisa di 2ª fusione	-	-	-	-	1	6	-	-	1	26		
3.10.02	Fond. getti di met. non ferrosi. . . .	-	1	-	-	1	8	-	-	1	23		
3.10 B	Carpenteria metallica, mobili e arredi metallici, app. termici	16	13	13	51	8	59	6	73	1	24		
3.10.03	Carpenteria metallica	14	10	11	41	5	38	5	59	1	24		
3.10.04	Mobili e arredi metallici.	2	3	1	5	1	6	-	-	-	-		
3.10.05	Forni a comb. e app. termici	-	-	-	-	1	6	-	-	-	-		
3.10.06	Caldaie e serbatoi.	-	-	1	5	1	9	1	14	-	-		
3.10.07	App. termici per uso domestico	-	-	-	-	-	-	-	-	-	-		
3.10.08	App. igienico-sanitarie	-	-	-	-	-	-	-	-	-	-		
3.10 C	Macch. motr., app. imp. soll. e trasport.	-	-	2	9	-	-	2	29	-	-		
3.10.09	Macch. motrici non elettriche	-	-	-	-	-	-	-	-	-	-		
3.10.10	Trasmissioni e organi relativi	-	-	2	9	-	-	-	-	-	-		
3.10.11	App. imp. di sollev. e trasporto	-	-	-	-	-	-	2	29	-	-		
3.10 D	Macchine utensili.	-	-	-	-	-	-	1	10	3	96		
3.10.12	Macch. utensili per lav. metalli. . . .	-	-	-	-	-	-	-	-	3	96		
3.10.13	Macch. utensili per lav. legno, cuoio e calzature	-	-	-	-	-	-	-	-	-	-		
3.10.14	Macch. utensili per lav. prodotti mat. plastiche e gomma	-	-	-	-	-	-	-	-	-	-		
3.10.15	Utensileria per macch. utensili.	-	-	-	-	-	-	1	10	-	-		
3.10 E	Macch. operatrici per agric. e ind. . . .	2	3	7	27	6	43	4	51	4	113		
3.10.16	Macch. e attrez. per l'agric.	1	2	6	23	4	28	2	26	3	88		
3.10.17	Macch. per ind. estrattive, ecc.	-	-	-	-	-	-	-	-	-	-		
3.10.18	Macch. per ind. tessile e vest.	-	-	-	-	-	-	-	-	-	-		
3.10.19	Macch. per ind. carta e grafica.	-	-	-	-	-	-	1	12	-	-		
3.10.20	Macch. per ind. chimiche e alim.	1	-	-	-	1	6	-	-	-	-		
3.10.21	Pompe, compressori e simili.	-	1	1	4	1	9	1	13	1	25		
3.10 F	Minuteria metallica, bulloneria, stoviglie, armi da fuoco.	3	6	5	19	5	37	4	54	1	33		
3.10.22	Serramenta e minut. metalliche	2	4	4	16	3	23	2	24	-	-		
3.10.23	Scatolame e fustame metallico	-	-	-	-	1	6	-	-	-	-		
3.10.24	Catene fucin. e stamp., bulloneria . . .	-	2	1	3	1	8	1	19	1	33		
3.10.25	Stoviglie, vasellame, posateria	-	-	-	-	-	-	1	11	-	-		
3.10.26	Coltellerie e attr. per mestieri	-	-	-	-	-	-	-	-	-	-		
3.10.27	Armi da fuoco e mat. bellico	1	-	-	-	-	-	-	-	-	-		
3.10 G	Meccanica di precisione e affini	1	1	2	9	1	9	2	30	2	52		
3.10.28	Strumenti ottici.	-	-	-	-	-	-	-	-	-	-		
3.10.29	Orologi e movimenti orologeria	-	-	-	-	-	-	-	-	-	-		
3.10.30	Strumenti per foto-cine-proiez.	-	-	-	-	-	-	-	-	-	-		
3.10.31	App. per prove materiali, strum. per misure e bilance precis.	-	-	-	-	-	-	-	-	-	-		
3.10.32	Altri appar. e strum. di misura, controllo e regolazione	-	-	1	4	-	-	-	-	1	25		
3.10.33	Costr. di bilance	-	-	-	-	-	-	-	-	-	-		
3.10.34	Macch. autom. per la dosatura, confez. e imballaggio	-	-	-	-	1	9	2	30	1	27		

classe, sottoclasse e categoria di attività economica

CON ADDETTI

CON ADDETTI												UNITÀ LOCALI SENZA ADDETTI	TOTALE		N. classificazione
50-99		100-199		200-499		500-999		1000 e oltre		Totale			Unità locali	Addetti	
Unità locali	Addetti	Unità locali	Addetti	Unità locali	Addetti	Unità locali	Addetti	Unità locali	Addetti	Unità locali	Addetti				
-	-	-	-	-	-	-	-	-	-	12	91	-	12	91	3.06
-	-	-	-	-	-	-	-	-	-	1	40	-	1	40	3.06.01
-	-	-	-	-	-	-	-	-	-	1	2	-	1	2	3.06.02
-	-	-	-	-	-	-	-	-	-	10	49	-	10	49	3.06.03
5	339	1	116	-	-	-	-	-	-	351	1.382	-	351	1.382	3.07
5	339	1	116	-	-	-	-	-	-	332	1.344	-	332	1.344	3.07 A
-	-	-	-	-	-	-	-	-	-	26	86	-	26	86	3.07.01
3	212	-	-	-	-	-	-	-	-	5	222	-	5	222	3.07.02
1	50	1	116	-	-	-	-	-	-	28	293	-	28	293	3.07.03
-	-	-	-	-	-	-	-	-	-	19	81	-	19	81	3.07.04
-	-	-	-	-	-	-	-	-	-	221	465	-	221	465	3.07.05
-	-	-	-	-	-	-	-	-	-	12	42	-	12	42	3.07.06
1	77	-	-	-	-	-	-	-	-	21	155	-	21	155	3.07.07
-	-	-	-	-	-	-	-	-	-	-	-	-	-	-	3.07.08
-	-	-	-	-	-	-	-	-	-	19	38	-	19	38	3.07 B
-	-	-	-	-	-	-	-	-	-	19	38	-	19	38	3.07.09
-	-	-	-	-	-	-	-	-	-	-	-	-	-	-	3.07.10
2	128	1	156	-	-	-	-	-	-	133	751	-	133	751	3.08
2	128	1	156	-	-	-	-	-	-	99	707	-	99	707	3.08.01
-	-	-	-	-	-	-	-	-	-	34	44	-	34	44	3.08.02
3	185	-	-	-	-	-	-	-	-	6	250	-	6	250	3.09
-	-	-	-	-	-	-	-	-	-	-	-	-	-	-	3.09.01
1	55	-	-	-	-	-	-	-	-	1	55	-	1	55	3.09.02
1	69	-	-	-	-	-	-	-	-	2	77	-	2	77	3.09.03
-	-	-	-	-	-	-	-	-	-	1	9	-	1	9	3.09.04
-	-	-	-	-	-	-	-	-	-	1	48	-	1	48	3.09.05
1	61	-	-	-	-	-	-	-	-	1	61	-	1	61	3.09.06
7	541	2	288	3	1.154	-	-	1	1.848	938	6.791	-	938	6.791	3.10
-	-	-	-	-	-	-	-	-	-	5	65	-	5	65	3.10 A
-	-	-	-	-	-	-	-	-	-	2	32	-	2	32	3.10.01
-	-	-	-	-	-	-	-	-	-	3	33	-	3	33	3.10.02
1	76	-	-	-	-	-	-	-	-	58	325	-	58	325	3.10 B
1	76	-	-	-	-	-	-	-	-	47	272	-	47	272	3.10.03
-	-	-	-	-	-	-	-	-	-	7	19	-	7	19	3.10.04
-	-	-	-	-	-	-	-	-	-	1	6	-	1	6	3.10.05
-	-	-	-	-	-	-	-	-	-	3	28	-	3	28	3.10.06
-	-	-	-	-	-	-	-	-	-	-	-	-	-	-	3.10.07
-	-	-	-	-	-	-	-	-	-	-	-	-	-	-	3.10.08
-	-	1	182	1	208	-	-	-	-	6	428	-	6	428	3.10 C
-	-	-	-	-	-	-	-	-	-	-	-	-	-	-	3.10.09
-	-	1	182	1	208	-	-	-	-	4	399	-	4	399	3.10.10
-	-	-	-	-	-	-	-	-	-	2	29	-	2	29	3.10.11
1	85	-	-	-	-	-	-	-	-	5	191	-	5	191	3.10 D
1	85	-	-	-	-	-	-	-	-	4	181	-	4	181	3.10.12
-	-	-	-	-	-	-	-	-	-	-	-	-	-	-	3.10.13
-	-	-	-	-	-	-	-	-	-	-	-	-	-	-	3.10.14
-	-	-	-	-	-	-	-	-	-	1	10	-	1	10	3.10.15
-	-	-	-	1	455	-	-	-	-	27	697	-	27	697	3.10 E
-	-	-	-	-	-	-	-	-	-	18	170	-	18	170	3.10.16
-	-	-	-	1	455	-	-	-	-	1	455	-	1	455	3.10.17
-	-	-	-	-	-	-	-	-	-	-	-	-	-	-	3.10.18
-	-	-	-	-	-	-	-	-	-	1	12	-	1	12	3.10.19
-	-	-	-	-	-	-	-	-	-	2	7	-	2	7	3.10.20
-	-	-	-	-	-	-	-	-	-	5	53	-	5	53	3.10.21
1	96	1	106	-	-	-	-	-	-	26	360	-	26	360	3.10 F
-	-	-	-	-	-	-	-	-	-	15	73	-	15	73	3.10.22
1	96	1	106	-	-	-	-	-	-	2	112	-	2	112	3.10.23
-	-	-	-	-	-	-	-	-	-	7	163	-	7	163	3.10.24
-	-	-	-	-	-	-	-	-	-	1	11	-	1	11	3.10.25
-	-	-	-	-	-	-	-	-	-	-	-	-	-	-	3.10.26
-	-	-	-	-	-	-	-	-	-	1	1	-	1	1	3.10.27
1	68	-	-	-	-	-	-	-	-	10	171	-	10	171	3.10 G
-	-	-	-	-	-	-	-	-	-	-	-	-	-	-	3.10.28
-	-	-	-	-	-	-	-	-	-	-	-	-	-	-	3.10.29
-	-	-	-	-	-	-	-	-	-	-	-	-	-	-	3.10.30
-	-	-	-	-	-	-	-	-	-	-	-	-	-	-	3.10.31
-	-	-	-	-	-	-	-	-	-	2	29	-	2	29	3.10.32
-	-	-	-	-	-	-	-	-	-	-	-	-	-	-	3.10.33
1	68	-	-	-	-	-	-	-	-	5	134	-	5	134	3.10.34

Segue Tav. 7 - Unità locali per numero di addetti e per ramo,

N. classificazione	RAMI, CLASSI, SOTTOCLASSI E CATEGORIE DI ATTIVITÀ ECONOMICA	UNITÀ LOCALI											
		1		2		3-5		6-9		10-19		20-49	
		Unità locali	Unità locali	Unità locali	Addetti	Unità locali	Addetti	Unità locali	Addetti	Unità locali	Addetti		
3.13.16	Vernici, pitture, inchiostri.	-	1	-	-	-	-	-	-	-	-	-	-
3.13.17	Abrasivi artificiali	-	-	1	5	-	-	-	-	-	-	-	-
3.13.18	Fitofarmaci organici e inorgan.	1	-	-	-	-	-	-	-	-	-	-	-
3.13.19	Altri prodotti chimici	-	1	-	-	-	-	-	-	-	-	-	-
3.13 C	Ind. prodotti farmaceutici	-	-	-	-	-	-	-	-	-	-	-	-
3.13.20	Sost. chimiche farmaceut. di base	-	-	-	-	-	-	-	-	-	-	-	-
3.13.21	Prod. specialità medicinali	-	-	-	-	-	-	-	-	-	-	-	-
3.13.22	Prod. preparati galenici	-	-	-	-	-	-	-	-	-	-	-	-
3.13 D	Ind. prodotti chimici destinati al consumo non industriale	2	3	1	3	-	-	1	11	-	-	-	-
3.13.23	Detersivi	1	1	1	3	-	-	1	11	-	-	-	-
3.13.24	Prod. per cosmesi, igiene, profum.	1	1	-	-	-	-	-	-	-	-	-	-
3.13.25	Materiali sensibili	-	-	-	-	-	-	-	-	-	-	-	-
3.13.26	Carta carb., nastri macch. scriv.	-	-	-	-	-	-	-	-	-	-	-	-
3.13.27	Prod. ausil. per la casa, deodor.	-	1	-	-	-	-	-	-	-	-	-	-
3.13.28	Altri prodotti chimici	-	-	-	-	-	-	-	-	-	-	-	-
3.13 E	Ind. derivati petrolio e carbone.	1	-	-	-	-	-	1	17	-	-	-	-
3.13.29	Raffinerie di petrolio	-	-	-	-	-	-	-	-	-	-	-	-
3.13.30	Oli minerali, miscele lubrific.	1	-	-	-	-	-	1	17	-	-	-	-
3.13.31	Cokerie.	-	-	-	-	-	-	-	-	-	-	-	-
3.14	Industrie della gomma.	5	2	4	17	3	19	-	-	1	35	-	-
3.14.01	Art. gomma e rigenerato gomma	1	1	1	5	2	13	-	-	-	1	35	-
3.14.02	Ricostruzione di pneumatici	-	-	1	5	-	-	-	-	-	-	-	-
3.14.03	Vulcan. pneumatic., rip. ogg. gomma	4	1	2	7	1	6	-	-	-	-	-	-
3.15	Ind. produz. di cellulosa per usi tessili e fibre chimiche.	-	-	-	-	-	-	-	-	-	-	-	-
3.15.01	Cellulosa usi tess. e fibre chim.	-	-	-	-	-	-	-	-	-	-	-	-
3.16	Ind. della carta e cartotecnica.	-	1	-	-	1	7	1	10	2	62	-	-
3.16.01	Prod. di carta e cartone.	-	-	-	-	-	-	-	-	-	-	-	-
3.16.02	Trasform. carta e cartone	-	1	-	-	1	7	1	10	2	62	-	-
3.17	Ind. poligrafiche ed editoriali	5	4	13	49	7	49	1	19	2	44	-	-
3.17.01	Tipogr. stampa giornali quotid.	-	-	-	-	-	-	-	-	-	-	-	-
3.17.02	Altri stab. di arti grafiche.	3	3	11	43	7	49	1	19	2	44	-	-
3.17.03	Legatorie e rilegatorie.	2	1	-	-	-	-	-	-	-	-	-	-
3.17.04	Editorie	-	-	1	3	-	-	-	-	-	-	-	-
3.17.05	Riproduzione di disegni	-	-	1	3	-	-	-	-	-	-	-	-
3.18	Ind. foto-fono-cinematografiche	10	10	2	7	-	-	-	-	-	-	-	-
3.18.01	Studi fotografici	10	9	2	7	-	-	-	-	-	-	-	-
3.18.02	Stab. e labor. fotografici	-	-	-	-	-	-	-	-	-	-	-	-
3.18.03	Prod., sincron., doppiaggio films.	-	-	-	-	-	-	-	-	-	-	-	-
3.18.04	Sviluppo e stampa films cinem.	-	1	-	-	-	-	-	-	-	-	-	-
3.18.05	Incis., ediz., stampa dischi fon.	-	-	-	-	-	-	-	-	-	-	-	-
3.19	Ind. prodotti materie plastiche.	2	4	3	13	5	40	3	41	4	142	-	-
3.19.01	Art. tecnici per ind. manifattur.	-	-	1	5	3	25	-	-	1	39	-	-
3.19.02	Art. per l'edilizia	1	1	-	-	1	7	1	17	1	22	-	-
3.19.03	Art. per arredam., abbigliamento.	-	-	1	5	-	-	-	-	-	-	-	-
3.19.04	Art. casalinghi.	-	-	-	-	-	-	-	-	-	-	-	-
3.19.05	Art. per imballaggio e confez.	-	2	1	3	1	8	2	24	1	33	-	-
3.19.06	Barche, scafi e art. sportivi	-	-	-	-	-	-	-	-	-	-	-	-
3.19.07	Art. vari n.a.c.	1	1	-	-	-	-	-	-	1	48	-	-
3.20	Ind. manifatturiere varie	4	1	3	12	1	6	1	19	-	-	-	-
3.20.01	Strumenti musicali.	-	-	-	-	-	-	-	-	-	-	-	-
3.20.02	Giocattoli e loro parti	1	-	-	-	-	-	-	-	-	-	-	-
3.20.03	Armature e mont. per occhiali	-	-	-	-	-	-	-	-	-	-	-	-
3.20.04	Monete, oreficeria, argenteria	3	1	2	7	-	-	1	19	-	-	-	-
3.20.05	Altre ind. manifatturiere n.a.c.	-	-	1	5	1	6	-	-	-	-	-	-
4	Costruz. e install. di impianti.	555	199	311	1.169	134	948	58	741	22	667	-	-
4.01	Ind. delle costruzioni	465	158	278	1.055	126	887	51	657	20	611	-	-
4.01.01	Costr. edili; rest. e manut. fabbr.	280	113	251	955	111	781	43	550	17	503	-	-
4.01.02	Lavori stradali e mov. di terra.	16	6	7	26	9	61	4	54	2	73	-	-
4.01.03	Costr. opere specializzate	4	5	2	6	1	8	3	39	1	35	-	-
4.01.04	Finitura degli ambienti	155	29	15	55	3	23	1	14	-	-	-	-
4.01.05	Attiv. ausil. delle costruzioni.	10	5	3	13	2	14	-	-	-	-	-	-
4.02	Ind. installazione di impianti.	90	41	33	114	8	61	7	84	2	56	-	-
4.02.01	Imp. riscald., idrico-sanitari.	47	31	26	90	6	45	3	34	-	-	-	-
4.02.02	Imp. prod. e transf. energia elettr.	42	10	7	24	2	16	3	38	1	24	-	-
4.02.03	Imp. telegr., telef. e radiotelegr.	1	-	-	-	-	-	1	12	1	32	-	-

classe, sottoclasse e categoria di attività economica

CON ADDETTI												UNITÀ LOCALI SENZA ADDETTI	TOTALE		N. classificazione
50-99		100-199		200-499		500-999		1000 e oltre		Totale			Unità locali	Addetti	
Unità locali	Addetti	Unità locali	Addetti	Unità locali	Addetti	Unità locali	Addetti	Unità locali	Addetti	Unità locali	Addetti				
-	-	-	-	-	-	-	-	-	-	1	2	-	1	2	3.13.16
-	-	-	-	-	-	-	-	-	-	1	5	-	1	5	3.13.17
-	-	-	-	-	-	-	-	-	-	1	1	-	1	1	3.13.18
-	-	-	-	-	-	-	-	-	-	1	2	-	1	2	3.13.19
-	-	-	-	-	-	-	-	-	-	-	-	-	-	-	3.13 C
-	-	-	-	-	-	-	-	-	-	-	-	-	-	-	3.13.20
-	-	-	-	-	-	-	-	-	-	-	-	-	-	-	3.13.21
-	-	-	-	-	-	-	-	-	-	-	-	-	-	-	3.13.22
-	-	-	-	-	-	-	-	-	-	7	22	-	7	22	3.13 D
-	-	-	-	-	-	-	-	-	-	4	17	-	4	17	3.13.23
-	-	-	-	-	-	-	-	-	-	2	3	-	2	3	3.13.24
-	-	-	-	-	-	-	-	-	-	-	-	-	-	-	3.13.25
-	-	-	-	-	-	-	-	-	-	1	2	-	1	2	3.13.26
-	-	-	-	-	-	-	-	-	-	-	-	-	-	-	3.13.27
-	-	-	-	-	-	-	-	-	-	2	18	-	2	18	3.13.28
-	-	-	-	-	-	-	-	-	-	-	-	-	-	-	3.13 E
-	-	-	-	-	-	-	-	-	-	2	18	-	2	18	3.13.29
-	-	-	-	-	-	-	-	-	-	-	-	-	-	-	3.13.30
-	-	-	-	-	-	-	-	-	-	-	-	-	-	-	3.13.31
-	-	1	167	-	-	-	-	-	-	16	247	-	16	247	3.14
-	-	1	167	-	-	-	-	-	-	7	223	-	7	223	3.14.01
-	-	-	-	-	-	-	-	-	-	1	5	-	1	5	3.14.02
-	-	-	-	-	-	-	-	-	-	8	19	-	8	19	3.14.03
-	-	-	-	-	-	-	-	-	-	-	-	-	-	-	3.15
-	-	-	-	-	-	-	-	-	-	-	-	-	-	-	3.15.01
-	-	-	-	-	-	-	1	564	-	6	645	-	6	645	3.16
-	-	-	-	-	-	-	1	564	-	-	-	-	-	-	3.16.01
-	-	-	-	-	-	-	-	-	-	6	645	-	6	645	3.16.02
-	-	-	-	-	-	-	-	-	-	32	174	-	32	174	3.17
-	-	-	-	-	-	-	-	-	-	-	-	-	-	-	3.17.01
-	-	-	-	-	-	-	-	-	-	27	164	-	27	164	3.17.02
-	-	-	-	-	-	-	-	-	-	3	4	-	3	4	3.17.03
-	-	-	-	-	-	-	-	-	-	1	3	-	1	3	3.17.04
-	-	-	-	-	-	-	-	-	-	1	3	-	1	3	3.17.05
-	-	-	-	-	-	-	-	-	-	22	37	-	22	37	3.18
-	-	-	-	-	-	-	-	-	-	21	35	-	21	35	3.18.01
-	-	-	-	-	-	-	-	-	-	-	-	-	-	-	3.18.02
-	-	-	-	-	-	-	-	-	-	-	-	-	-	-	3.18.03
-	-	-	-	-	-	-	-	-	-	1	2	-	1	2	3.18.04
-	-	-	-	-	-	-	-	-	-	-	-	-	-	-	3.18.05
-	-	-	-	1	212	-	-	-	-	22	458	-	22	458	3.19
-	-	-	-	1	212	-	-	-	-	6	281	-	6	281	3.19.01
-	-	-	-	-	-	-	-	-	-	5	49	-	5	49	3.19.02
-	-	-	-	-	-	-	-	-	-	1	5	-	1	5	3.19.03
-	-	-	-	-	-	-	-	-	-	-	-	-	-	-	3.19.04
-	-	-	-	-	-	-	-	-	-	7	72	-	7	72	3.19.05
-	-	-	-	-	-	-	-	-	-	-	-	-	-	-	3.19.06
-	-	-	-	-	-	-	-	-	-	3	51	-	3	51	3.19.07
-	-	-	-	-	-	-	-	-	-	10	43	-	10	43	3.20
-	-	-	-	-	-	-	-	-	-	-	-	-	-	-	3.20.01
-	-	-	-	-	-	-	-	-	-	1	1	-	1	1	3.20.02
-	-	-	-	-	-	-	-	-	-	-	-	-	-	-	3.20.03
-	-	-	-	-	-	-	-	-	-	7	31	-	7	31	3.20.04
-	-	-	-	-	-	-	-	-	-	2	11	-	2	11	3.20.05
6	329	-	-	-	-	-	-	-	-	1.285	4.807	-	1.285	4.807	4
6	329	-	-	-	-	-	-	-	-	1.104	4.320	-	1.104	4.320	4.01
5	276	-	-	-	-	-	-	-	-	820	3.571	-	820	3.571	4.01.01
1	53	-	-	-	-	-	-	-	-	45	295	-	45	295	4.01.02
-	-	-	-	-	-	-	-	-	-	16	102	-	16	102	4.01.03
-	-	-	-	-	-	-	-	-	-	203	305	-	203	305	4.01.04
-	-	-	-	-	-	-	-	-	-	20	47	-	20	47	4.01.05
-	-	-	-	-	-	-	-	-	-	181	487	-	181	487	4.02
-	-	-	-	-	-	-	-	-	-	113	278	-	113	278	4.02.01
-	-	-	-	-	-	-	-	-	-	65	164	-	65	164	4.02.02
-	-	-	-	-	-	-	-	-	-	3	45	-	3	45	4.02.03

classe, sottoclasse e categoria di attività economica

CON ADDETTI

CON ADDETTI												UNITÀ LOCALI SENZA ADDETTI	TOTALE		N. classificazione
50-99		100-199		200-499		500-999		1000 e oltre		Totale			Unità locali	Addetti	
Unità locali	Addetti	Unità locali	Addetti	Unità locali	Addetti	Unità locali	Addetti	Unità locali	Addetti	Unità locali	Addetti				
1	61	1	168	-	-	-	-	-	-	23	454	-	23	454	5
-	-	1	168	-	-	-	-	-	-	11	272	-	11	272	5.01
-	-	1	168	-	-	-	-	-	-	11	272	-	11	272	5.01.01
-	-	-	-	-	-	-	-	-	-	-	-	-	-	-	5.01.02
-	-	-	-	-	-	-	-	-	-	3	55	-	3	55	5.02
-	-	-	-	-	-	-	-	-	-	3	55	-	3	55	5.02.01
-	-	-	-	-	-	-	-	-	-	-	-	-	-	-	5.02.02
1	61	-	-	-	-	-	-	-	-	9	127	-	9	127	5.03
1	61	-	-	-	-	-	-	-	-	8	123	-	8	123	5.03.01
-	-	-	-	-	-	-	-	-	-	1	4	-	1	4	5.03.02
3	167	-	-	-	-	-	-	-	-	5.590	11.500	6	5.596	11.500	6
1	57	-	-	-	-	-	-	-	-	762	2.403	2	764	2.403	6.01
-	-	-	-	-	-	-	-	-	-	127	232	-	127	232	6.01 A
-	-	-	-	-	-	-	-	-	-	7	15	-	7	15	6.01.01
-	-	-	-	-	-	-	-	-	-	26	73	-	26	73	6.01.02
-	-	-	-	-	-	-	-	-	-	4	4	-	4	4	6.01.03
-	-	-	-	-	-	-	-	-	-	1	1	-	1	1	6.01.04
-	-	-	-	-	-	-	-	-	-	87	136	-	87	136	6.01.05
-	-	-	-	-	-	-	-	-	-	2	3	-	2	3	6.01.06
-	-	-	-	-	-	-	-	-	-	-	-	-	-	-	6.01.07
-	-	-	-	-	-	-	-	-	-	-	-	-	-	-	6.01.08
-	-	-	-	-	-	-	-	-	-	435	1.385	2	437	1.385	6.01 B
-	-	-	-	-	-	-	-	-	-	4	16	-	4	16	6.01.09
-	-	-	-	-	-	-	-	-	-	2	11	-	2	11	6.01.10
-	-	-	-	-	-	-	-	-	-	8	35	-	8	35	6.01.11
-	-	-	-	-	-	-	-	-	-	-	-	-	-	-	6.01.12
-	-	-	-	-	-	-	-	-	-	1	3	-	1	3	6.01.13
-	-	-	-	-	-	-	-	-	-	8	39	-	8	39	6.01.14
-	-	-	-	-	-	-	-	-	-	3	10	-	3	10	6.01.15
-	-	-	-	-	-	-	-	-	-	15	68	-	15	68	6.01.16
-	-	-	-	-	-	-	-	-	-	13	30	-	13	30	6.01.17
-	-	-	-	-	-	-	-	-	-	321	919	-	321	919	6.01.18
-	-	-	-	-	-	-	-	-	-	32	113	-	32	113	6.01.19
-	-	-	-	-	-	-	-	-	-	8	74	-	8	74	6.01.20
-	-	-	-	-	-	-	-	-	-	13	43	1	14	43	6.01.21
-	-	-	-	-	-	-	-	-	-	7	24	1	8	24	6.01.22
-	-	-	-	-	-	-	-	-	-	55	248	-	55	248	6.01 C
-	-	-	-	-	-	-	-	-	-	8	23	-	8	23	6.01.23
-	-	-	-	-	-	-	-	-	-	27	180	-	27	180	6.01.24
-	-	-	-	-	-	-	-	-	-	-	-	-	-	-	6.01.25
-	-	-	-	-	-	-	-	-	-	4	11	-	4	11	6.01.26
-	-	-	-	-	-	-	-	-	-	2	6	-	2	6	6.01.27
-	-	-	-	-	-	-	-	-	-	14	28	-	14	28	6.01.28
-	-	-	-	-	-	-	-	-	-	-	-	-	-	-	6.01.29
-	-	-	-	-	-	-	-	-	-	62	166	-	62	166	6.01 D
-	-	-	-	-	-	-	-	-	-	33	100	-	33	100	6.01.30
-	-	-	-	-	-	-	-	-	-	27	62	-	27	62	6.01.31
-	-	-	-	-	-	-	-	-	-	2	4	-	2	4	6.01.32
-	-	-	-	-	-	-	-	-	-	-	-	-	-	-	6.01.33
1	57	-	-	-	-	-	-	-	-	22	129	-	22	129	6.01 E
-	-	-	-	-	-	-	-	-	-	11	28	-	11	28	6.01.34
-	-	-	-	-	-	-	-	-	-	-	-	-	-	-	6.01.35
-	-	-	-	-	-	-	-	-	-	-	-	-	-	-	6.01.36
-	-	-	-	-	-	-	-	-	-	1	1	-	1	1	6.01.37
1	57	-	-	-	-	-	-	-	-	5	64	-	5	64	6.01.38
-	-	-	-	-	-	-	-	-	-	4	25	-	4	25	6.01.39
-	-	-	-	-	-	-	-	-	-	1	11	-	1	11	6.01.40
-	-	-	-	-	-	-	-	-	-	16	65	-	16	65	6.01 F
-	-	-	-	-	-	-	-	-	-	2	2	-	2	2	6.01.41
-	-	-	-	-	-	-	-	-	-	4	40	-	4	40	6.01.42
-	-	-	-	-	-	-	-	-	-	2	3	-	2	3	6.01.43
-	-	-	-	-	-	-	-	-	-	6	18	-	6	18	6.01.44
-	-	-	-	-	-	-	-	-	-	-	-	-	-	-	6.01.45
-	-	-	-	-	-	-	-	-	-	2	2	-	2	2	6.01.46
-	-	-	-	-	-	-	-	-	-	-	-	-	-	-	6.01.47
-	-	-	-	-	-	-	-	-	-	6	21	-	6	21	6.01 G
-	-	-	-	-	-	-	-	-	-	1	3	-	1	3	6.01.48
-	-	-	-	-	-	-	-	-	-	-	-	-	-	-	6.01.49
-	-	-	-	-	-	-	-	-	-	-	-	-	-	-	6.01.50
-	-	-	-	-	-	-	-	-	-	4	16	-	4	16	6.01.51
-	-	-	-	-	-	-	-	-	-	-	-	-	-	-	6.01.52
-	-	-	-	-	-	-	-	-	-	1	2	-	1	2	6.01.53

classe, sottoclasse e categoria di attività economica

CON ADDETTI

CON ADDETTI												UNITÀ LOCALI SENZA ADDETTI	TOTALE		N. classificazione
50-99		100-199		200-499		500-999		1000 e oltre		Totale			Unità locali	Addetti	
Unità locali	Addetti	Unità locali	Addetti	Unità locali	Addetti	Unità locali	Addetti	Unità locali	Addetti	Unità locali	Addetti				
-	-	-	-	-	-	-	-	-	-	-	-	-	-	6.01.54	
-	-	-	-	-	-	-	-	-	-	10	69	-	10	69	6.01.H
-	-	-	-	-	-	-	-	-	-	6	54	-	6	54	6.01.55
-	-	-	-	-	-	-	-	-	-	-	-	-	-	-	6.01.56
-	-	-	-	-	-	-	-	-	-	4	15	-	4	15	6.01.57
-	-	-	-	-	-	-	-	-	-	13	58	-	13	58	6.01.I
-	-	-	-	-	-	-	-	-	-	1	1	-	1	1	6.01.58
-	-	-	-	-	-	-	-	-	-	-	-	-	-	-	6.01.59
-	-	-	-	-	-	-	-	-	-	1	1	-	1	1	6.01.60
-	-	-	-	-	-	-	-	-	-	-	-	-	-	-	6.01.61
-	-	-	-	-	-	-	-	-	-	1	1	-	1	1	6.01.62
-	-	-	-	-	-	-	-	-	-	5	32	-	5	32	6.01.63
-	-	-	-	-	-	-	-	-	-	1	1	-	1	1	6.01.64
-	-	-	-	-	-	-	-	-	-	1	6	-	1	6	6.01.65
-	-	-	-	-	-	-	-	-	-	1	6	-	1	6	6.01.66
-	-	-	-	-	-	-	-	-	-	3	16	-	3	16	6.01.67
-	-	-	-	-	-	-	-	-	-	16	30	-	16	30	6.01.L
-	-	-	-	-	-	-	-	-	-	7	14	-	7	14	6.01.68
-	-	-	-	-	-	-	-	-	-	9	16	-	9	16	6.01.69
2	110	-	-	-	-	-	-	-	-	3.320	6.349	-	3.320	6.349	6.02
-	-	-	-	-	-	-	-	-	-	1.783	3.417	-	1.783	3.417	6.02.A
-	-	-	-	-	-	-	-	-	-	327	591	-	327	591	6.02.01
-	-	-	-	-	-	-	-	-	-	26	42	-	26	42	6.02.02
-	-	-	-	-	-	-	-	-	-	47	111	-	47	111	6.02.03
-	-	-	-	-	-	-	-	-	-	5	9	-	5	9	6.02.04
-	-	-	-	-	-	-	-	-	-	68	104	-	68	104	6.02.05
-	-	-	-	-	-	-	-	-	-	89	132	-	89	132	6.02.06
-	-	-	-	-	-	-	-	-	-	174	457	-	174	457	6.02.07
-	-	-	-	-	-	-	-	-	-	23	50	-	23	50	6.02.08
-	-	-	-	-	-	-	-	-	-	73	100	-	73	100	6.02.09
-	-	-	-	-	-	-	-	-	-	77	140	-	77	140	6.02.10
-	-	-	-	-	-	-	-	-	-	34	64	-	34	64	6.02.11
-	-	-	-	-	-	-	-	-	-	123	219	-	123	219	6.02.12
-	-	-	-	-	-	-	-	-	-	2	45	-	2	45	6.02.13
-	-	-	-	-	-	-	-	-	-	-	-	-	-	-	6.02.14
-	-	-	-	-	-	-	-	-	-	715	1.353	-	715	1.353	6.02.15
-	-	-	-	-	-	-	-	-	-	490	885	-	490	885	6.02.B
-	-	-	-	-	-	-	-	-	-	52	104	-	52	104	6.02.16
-	-	-	-	-	-	-	-	-	-	179	250	-	179	250	6.02.17
-	-	-	-	-	-	-	-	-	-	59	161	-	59	161	6.02.18
-	-	-	-	-	-	-	-	-	-	91	164	-	91	164	6.02.19
-	-	-	-	-	-	-	-	-	-	76	143	-	76	143	6.02.20
-	-	-	-	-	-	-	-	-	-	3	4	-	3	4	6.02.21
-	-	-	-	-	-	-	-	-	-	8	21	-	8	21	6.02.22
-	-	-	-	-	-	-	-	-	-	9	19	-	9	19	6.02.23
-	-	-	-	-	-	-	-	-	-	3	5	-	3	5	6.02.24
-	-	-	-	-	-	-	-	-	-	10	14	-	10	14	6.02.25
-	-	-	-	-	-	-	-	-	-	311	641	-	311	641	6.02.C
-	-	-	-	-	-	-	-	-	-	7	14	-	7	14	6.02.26
-	-	-	-	-	-	-	-	-	-	-	-	-	-	-	6.02.27
-	-	-	-	-	-	-	-	-	-	40	101	-	40	101	6.02.28
-	-	-	-	-	-	-	-	-	-	1	3	-	1	3	6.02.29
-	-	-	-	-	-	-	-	-	-	11	13	-	11	13	6.02.30
-	-	-	-	-	-	-	-	-	-	1	2	-	1	2	6.02.31
-	-	-	-	-	-	-	-	-	-	-	-	-	-	-	6.02.32
-	-	-	-	-	-	-	-	-	-	79	157	-	79	157	6.02.33
-	-	-	-	-	-	-	-	-	-	37	72	-	37	72	6.02.34
-	-	-	-	-	-	-	-	-	-	113	243	-	113	243	6.02.35
-	-	-	-	-	-	-	-	-	-	-	-	-	-	-	6.02.36
-	-	-	-	-	-	-	-	-	-	8	10	-	8	10	6.02.37
-	-	-	-	-	-	-	-	-	-	1	5	-	1	5	6.02.38
-	-	-	-	-	-	-	-	-	-	13	21	-	13	21	6.02.39
1	52	-	-	-	-	-	-	-	-	292	539	-	292	539	6.02.D
1	52	-	-	-	-	-	-	-	-	26	143	-	26	143	6.02.40
-	-	-	-	-	-	-	-	-	-	28	62	-	28	62	6.02.41
-	-	-	-	-	-	-	-	-	-	238	334	-	238	334	6.02.42
-	-	-	-	-	-	-	-	-	-	115	223	-	115	223	6.02.E
-	-	-	-	-	-	-	-	-	-	69	134	-	69	134	6.02.43
-	-	-	-	-	-	-	-	-	-	7	18	-	7	18	6.02.44
-	-	-	-	-	-	-	-	-	-	13	22	-	13	22	6.02.45
-	-	-	-	-	-	-	-	-	-	26	49	-	26	49	6.02.46
-	-	-	-	-	-	-	-	-	-	84	141	-	84	141	6.02.F
-	-	-	-	-	-	-	-	-	-	4	11	-	4	11	6.02.47
-	-	-	-	-	-	-	-	-	-	34	48	-	34	48	6.02.48
-	-	-	-	-	-	-	-	-	-	13	32	-	13	32	6.02.49
-	-	-	-	-	-	-	-	-	-	33	50	-	33	50	6.02.50

Segue Tav. 7 - Unità locali per numero di addetti e per ramo,

N. classifica- zione	RAMI, CLASSI, SOTTOCLASSI E CATEGORIE DI ATTIVITÀ ECONOMICA	UNITÀ LOCALI									
		1	2	3-5		6-9		10-19		20-49	
		Unità locali	Unità locali	Unità locali	Addetti	Unità locali	Addetti	Unità locali	Addetti	Unità locali	Addetti
6.02 G	Articoli vari - Grandi magazzini . . .	122	74	44	147	4	28	-	-	-	-
6.02.51	App. ottici, fotogr., strum. precis.	7	6	4	14	1	6	-	-	-	-
6.02.52	Art. sportivi, attr. sport e camp.	5	2	4	15	-	-	-	-	-	-
6.02.53	Gioielli, orific., argent. e orolog.	9	11	6	19	-	-	-	-	-	-
6.02.54	Armi e munizioni	2	-	-	-	-	-	-	-	-	-
6.02.55	Combustibili per uso domestico . .	16	4	4	14	-	-	-	-	-	-
6.02.56	Giocattoli, art. per l'infanzia. . .	1	2	1	3	1	8	-	-	-	-
6.02.57	Art. gomma, effetti vest. gommati	3	-	-	-	1	7	-	-	-	-
6.02.58	Mater. da costruzione	4	4	5	16	1	7	-	-	-	-
6.02.59	Spagni, cordami, sacchi, tele iuta.	-	-	-	-	-	-	-	-	-	-
6.02.60	Fiori, piante ornam. e sem. giard.	18	11	8	24	-	-	-	-	-	-
6.02.61	Animali vivi	-	-	-	-	-	-	-	-	-	-
6.02.62	Sementi, concimi, antiparassitari .	45	33	11	38	-	-	-	-	-	-
6.02.63	Grandi mag. e mag. a prezzo unico	-	-	-	-	-	-	-	-	-	-
6.02.64	Forn. di bordo, casermaggio, ecc.	-	-	-	-	-	-	-	-	-	-
6.02.65	Mobili, indum. e oggetti usati . .	4	-	-	-	-	-	-	-	-	-
6.02.66	Articoli vari n.a.c.	8	1	1	4	-	-	-	-	-	-
6.03	Commercio ambulante.	318	267	41	134	1	7	-	-	-	-
6.03.01	Generi alimentari	155	139	12	41	1	7	-	-	-	-
6.03.02	Generi non alimentari.	163	128	29	93	-	-	-	-	-	-
6.04	Intermediari comm., impr. immo- bil., ag. mediaz., mag. depos. . .	278	14	7	29	4	27	2	29	-	-
6.04.01	Agenti e rappresentanti	246	9	5	21	1	7	2	29	-	-
6.04.02	Impr. immobil. per compr. immob.	13	2	-	-	-	-	-	-	-	-
6.04.03	Ag. mediaz. compr. e loc. immob.	14	1	-	-	-	-	-	-	-	-
6.04.04	Mag. generali e mag. cust. e dep.	5	2	1	4	1	6	-	-	-	-
6.04.05	Mag. frigoriferi, conto terzi . . .	-	-	1	4	2	14	-	-	-	-
6.05	Noleggio di beni mobili.	6	-	-	-	-	-	-	-	-	-
6.05.01	Macchinari e attrezz. varie.	2	-	-	-	-	-	-	-	-	-
6.05.02	Macch. scriv., contabili, elettron..	1	-	-	-	-	-	-	-	-	-
6.05.03	Autovetture	2	-	-	-	-	-	-	-	-	-
6.05.04	Altri mezzi di trasporto.	-	-	-	-	-	-	-	-	-	-
6.05.05	Oggetti vari	1	-	-	-	-	-	-	-	-	-
6.06	Alberghi e pubblici esercizi . . .	156	230	161	564	17	111	6	67	-	-
6.06.01	Esercizi alberghieri	5	13	24	93	7	45	1	10	-	-
6.06.02	Esercizi extraalberghieri.	-	-	-	-	-	-	1	11	-	-
6.06.03	Ristoranti, trattorie, rosticcerie. .	28	80	72	249	7	43	2	20	-	-
6.06.04	Caffè, bar ed esercizi simili . . .	123	137	65	222	3	23	2	26	-	-
7	Trasporti e comunicazioni. . .	382	169	96	347	22	150	17	224	5	152
7.01	Trasporti terrestri.	358	88	69	249	12	80	9	113	2	71
7.01.01	Ferrovie dello Stato.	1	3	20	69	3	20	4	50	1	44
7.01.02	Ferrovie in concessione	-	-	-	-	-	-	-	-	-	-
7.01.03	Eserc. vagoni letto e vag. ristor.	-	-	-	-	-	-	-	-	-	-
7.01.04	Trasp. urbani ed extraurb. persone con metrop., tram, filobus, autol.	-	-	8	32	2	14	1	11	1	27
7.01.05	Trasp. urbani ed extraurb. persone con veicoli da piazza o rimessa	41	4	3	9	-	-	-	-	-	-
7.01.06	Trasp. urbani ed extraurb. merci	316	81	38	139	7	46	4	52	-	-
7.01.07	Trasp. specializz. persone e merci	-	-	-	-	-	-	-	-	-	-
7.01.08	Trasporti per condotta	-	-	-	-	-	-	-	-	-	-
7.01.09	Trasporti terrestri n.a.c.	-	-	-	-	-	-	-	-	-	-
7.02	Trasp. marittimi, lacuali e fluviali	-	-	-	-	-	-	-	-	-	-
7.02.01	Navigazione di cabotaggio.	-	-	-	-	-	-	-	-	-	-
7.02.02	Navigazione internazionale	-	-	-	-	-	-	-	-	-	-
7.02.03	Navigazione interna	-	-	-	-	-	-	-	-	-	-
7.03	Trasporti aerei	-	-	-	-	-	-	-	-	-	-
7.03.01	Trasp. eserc. da comp. di bandiera	-	-	-	-	-	-	-	-	-	-
7.03.02	Trasp. intern. eserc. da comp. est.	-	-	-	-	-	-	-	-	-	-
7.03.03	Trasp. a carattere discontinuo . . .	-	-	-	-	-	-	-	-	-	-
7.03.04	Servizi aerei n.a.c.	-	-	-	-	-	-	-	-	-	-
7.04	Attiv. complementare ai trasporti	4	3	-	-	1	7	2	29	1	34
7.04.01	Trasporti terrestri	4	3	-	-	1	7	2	29	1	34
7.04.02	Trasporti marittimi	-	-	-	-	-	-	-	-	-	-
7.04.03	Trasporti di navigaz. interna	-	-	-	-	-	-	-	-	-	-
7.04.04	Trasporti aerei	-	-	-	-	-	-	-	-	-	-
7.05	Servizi ausiliari dei trasporti. . .	2	-	2	6	-	-	2	31	-	-
7.05.01	Serv. aus. delle ferrovie.	1	-	-	-	-	-	1	15	-	-

classe, sottoclasse e categoria di attività economica

CON ADDETTI

CON ADDETTI												UNITÀ LOCALI SENZA ADDETTI	TOTALE		N. classificazione
50-99		100-199		200-499		500-999		1000 e oltre		Totale			Unità locali	Addetti	
Unità locali	Addetti	Unità locali	Addetti	Unità locali	Addetti	Unità locali	Addetti	Unità locali	Addetti	Unità locali	Addetti				
1	58	-	-	-	-	-	-	-	-	245	503	-	245	503	6.02 G
-	-	-	-	-	-	-	-	-	-	18	39	-	18	39	6.02.51
-	-	-	-	-	-	-	-	-	-	11	24	-	11	24	6.02.52
-	-	-	-	-	-	-	-	-	-	26	50	-	26	50	6.02.53
-	-	-	-	-	-	-	-	-	-	2	2	-	2	2	6.02.54
-	-	-	-	-	-	-	-	-	-	24	38	-	24	38	6.02.55
-	-	-	-	-	-	-	-	-	-	5	16	-	5	16	6.02.56
-	-	-	-	-	-	-	-	-	-	4	10	-	4	10	6.02.57
-	-	-	-	-	-	-	-	-	-	14	35	-	14	35	6.02.58
-	-	-	-	-	-	-	-	-	-	-	-	-	-	-	6.02.59
-	-	-	-	-	-	-	-	-	-	37	64	-	37	64	6.02.60
-	-	-	-	-	-	-	-	-	-	89	149	-	89	149	6.02.61
1	58	-	-	-	-	-	-	-	-	1	58	-	1	58	6.02.62
-	-	-	-	-	-	-	-	-	-	-	-	-	-	-	6.02.63
-	-	-	-	-	-	-	-	-	-	4	4	-	4	4	6.02.64
-	-	-	-	-	-	-	-	-	-	10	14	-	10	14	6.02.65
-	-	-	-	-	-	-	-	-	-	-	-	-	-	-	6.02.66
-	-	-	-	-	-	-	-	-	-	627	993	-	627	993	6.03
-	-	-	-	-	-	-	-	-	-	307	481	-	307	481	6.03.01
-	-	-	-	-	-	-	-	-	-	320	512	-	320	512	6.03.02
-	-	-	-	-	-	-	-	-	-	305	391	4	309	391	6.04
-	-	-	-	-	-	-	-	-	-	263	321	-	263	321	6.04.01
-	-	-	-	-	-	-	-	-	-	15	17	-	15	17	6.04.02
-	-	-	-	-	-	-	-	-	-	15	16	-	15	16	6.04.03
-	-	-	-	-	-	-	-	-	-	9	19	4	13	19	6.04.04
-	-	-	-	-	-	-	-	-	-	3	18	-	3	18	6.04.05
-	-	-	-	-	-	-	-	-	-	6	6	-	6	6	6.05
-	-	-	-	-	-	-	-	-	-	2	2	-	2	2	6.05.01
-	-	-	-	-	-	-	-	-	-	1	1	-	1	1	6.05.02
-	-	-	-	-	-	-	-	-	-	2	2	-	2	2	6.05.03
-	-	-	-	-	-	-	-	-	-	-	-	-	-	-	6.05.04
-	-	-	-	-	-	-	-	-	-	1	1	-	1	1	6.05.05
-	-	-	-	-	-	-	-	-	-	570	1.358	-	570	1.358	6.06
-	-	-	-	-	-	-	-	-	-	50	179	-	50	179	6.06.01
-	-	-	-	-	-	-	-	-	-	1	11	-	1	11	6.06.02
-	-	-	-	-	-	-	-	-	-	189	500	-	189	500	6.06.03
-	-	-	-	-	-	-	-	-	-	330	668	-	330	668	6.06.04
3	194	3	389	-	-	1	727	-	-	698	2.903	-	698	2.903	7
2	140	1	113	-	-	1	727	-	-	542	2.027	-	542	2.027	7.01
1	87	1	113	-	-	1	727	-	-	35	1.117	-	35	1.117	7.01.01
-	-	-	-	-	-	-	-	-	-	-	-	-	-	-	7.01.02
-	-	-	-	-	-	-	-	-	-	-	-	-	-	-	7.01.03
1	53	-	-	-	-	-	-	-	-	13	137	-	13	137	7.01.04
-	-	-	-	-	-	-	-	-	-	48	58	-	48	58	7.01.05
-	-	-	-	-	-	-	-	-	-	446	715	-	446	715	7.01.06
-	-	-	-	-	-	-	-	-	-	-	-	-	-	-	7.01.07
-	-	-	-	-	-	-	-	-	-	-	-	-	-	-	7.01.08
-	-	-	-	-	-	-	-	-	-	-	-	-	-	-	7.01.09
-	-	-	-	-	-	-	-	-	-	-	-	-	-	-	7.02
-	-	-	-	-	-	-	-	-	-	-	-	-	-	-	7.02.01
-	-	-	-	-	-	-	-	-	-	-	-	-	-	-	7.02.02
-	-	-	-	-	-	-	-	-	-	-	-	-	-	-	7.02.03
-	-	-	-	-	-	-	-	-	-	-	-	-	-	-	7.03
-	-	-	-	-	-	-	-	-	-	-	-	-	-	-	7.03.01
-	-	-	-	-	-	-	-	-	-	-	-	-	-	-	7.03.02
-	-	-	-	-	-	-	-	-	-	-	-	-	-	-	7.03.03
-	-	-	-	-	-	-	-	-	-	-	-	-	-	-	7.03.04
-	-	-	-	-	-	-	-	-	-	11	80	-	11	80	7.04
-	-	-	-	-	-	-	-	-	-	11	80	-	11	80	7.04.01
-	-	-	-	-	-	-	-	-	-	-	-	-	-	-	7.04.02
-	-	-	-	-	-	-	-	-	-	-	-	-	-	-	7.04.03
-	-	-	-	-	-	-	-	-	-	-	-	-	-	-	7.04.04
-	-	-	-	-	-	-	-	-	-	6	39	-	6	39	7.05
-	-	-	-	-	-	-	-	-	-	2	16	-	2	16	7.05.01

Segue Tav. 7 - Unità locali per numero di addetti e per ramo,

N. classificazione	RAMI, CLASSI, SOTTOCLASSI E CATEGORIE DI ATTIVITÀ ECONOMICA	UNITÀ LOCALI											
		1		2		3-5		6-9		10-19		20-49	
		Unità locali	Unità locali	Unità locali	Addetti	Unità locali	Addetti	Unità locali	Addetti	Unità locali	Addetti		
7.05.02	Serv. aus. trasp. mar., lac. e fluv.	-	-	-	-	-	-	-	-	-	-	-	
7.05.03	Serv. aus. trasp. aerei	-	-	-	-	-	-	-	-	-	-	-	
7.05.04	Serv. portab., carico, scar. e facch.	1	-	-	-	-	-	1	16	-	-	-	
7.05.05	Agenzie di viaggi e turismo	-	-	1	3	-	-	-	-	-	-	-	
7.05.06	Spedizionieri, agenz. oper. dogan.	-	-	1	3	-	-	-	-	-	-	-	
7.06	Comunicazioni.	18	78	25	92	9	63	4	51	2	47		
7.06.01	Ammin. delle Poste e Telecomun.	14	76	25	92	7	49	3	39	2	47		
7.06.02	Serv. postelettronicomici	-	-	-	-	1	7	-	-	-	-		
7.06.03	Serv. telefonici	4	2	-	-	1	7	1	12	-	-		
7.06.04	Serv. radiocomunicazioni e telev.	-	-	-	-	-	-	-	-	-	-		
8	Credito, assicuraz., impr. finanz. controllo, gest. esattor.	82	64	60	223	12	80	12	166	5	150		
8.01	Credito.	23	26	27	105	5	36	10	137	4	116		
8.01 A	Imprese bancarie	23	26	27	105	5	36	9	120	4	116		
8.01.01	Autorità bancarie centrali	-	-	-	-	-	-	-	-	-	-		
8.01.02	Ist. credito di diritto pubblico . .	-	-	10	37	2	12	3	39	1	29		
8.01.03	Altre az. cred. e ist. centr. di cat.	23	26	17	68	3	24	6	81	2	57		
8.01.04	Serv. ausiliari del credito	-	-	-	-	-	-	-	-	-	-		
8.01 B	Ist. speciali cred. e ist. finanz. . .	-	-	-	-	-	-	1	17	-	-		
8.01.05	Ist. e sez. speciali di credito. . . .	-	-	-	-	-	-	1	17	-	-		
8.01.06	Istituzioni finanziarie	-	-	-	-	-	-	-	-	-	-		
8.02	Assicurazione	25	25	20	72	6	38	1	12	-	-		
8.02.01	Assicuraz. ramo vita e capit. . . .	-	-	-	-	-	-	-	-	-	-		
8.02.02	Assicuraz. ramo danni.	-	-	-	-	-	-	-	-	-	-		
8.02.03	Assicuraz. mista	4	1	2	7	-	-	-	-	-	-		
8.02.04	Serv. ausil. dell'assicuraz.	21	24	18	65	6	38	1	12	-	-		
8.03	Impr. finanz. controllo, gest. esatt.	34	13	13	46	1	6	1	17	1	34		
8.03.01	Impr. finanziarie di controllo . . .	1	-	-	-	-	-	-	-	-	-		
8.03.02	Impr. ed enti di gest. esattoriali . .	33	13	13	46	1	6	1	17	1	34		
9	Servizi.	386	185	93	327	10	68	4	46	4	133		
9.01	Servizi per l'igiene e la pulizia . . .	333	151	67	231	7	49	4	46	3	106		
9.01.01	Serv. igiene ed estet. persona . . .	252	99	44	147	1	6	-	-	-	-		
9.01.02	Lavatura, tintura, stirat. e affini . .	60	40	20	75	4	29	3	33	-	-		
9.01.03	Servizi pulizia.	5	-	-	-	-	-	-	-	-	-		
9.01.04	Serv. nettezza urbana	-	3	-	-	2	14	1	13	-	-		
9.01.05	Cern., incen. e trasf. biol. immond.	-	-	-	-	-	-	-	-	-	-		
9.01.06	Servizi funebri	6	4	2	6	-	-	-	-	-	-		
9.01.07	Amministr. di cimiteri	10	5	1	3	-	-	-	-	1	31		
9.02	Serv. dello spettacolo e ricreativi.	12	11	13	47	3	19	-	-	1	27		
9.02.01	Distribuzione di films	-	-	-	-	-	-	-	-	-	-		
9.02.02	Trasmiss. radiofoniche e telev. . . .	-	-	-	-	-	-	-	-	-	-		
9.02.03	Eserc. sale cinematografiche	6	7	9	31	3	19	-	-	-	-		
9.02.04	Serv. dello spettacolo	-	-	-	-	-	-	-	-	-	-		
9.02.05	Stab. balneari mar., lac. e fluv. . . .	-	-	-	-	-	-	-	-	1	27		
9.02.06	Altri serv. dello spett. e ricreativi . .	6	4	4	16	-	-	-	-	-	-		
9.03	Servizi sanitari	-	-	-	-	-	-	-	-	-	-		
9.03 B	Serv. sanitari privati	-	-	-	-	-	-	-	-	-	-		
9.03.08	Stab. idropinici e idrotermali	-	-	-	-	-	-	-	-	-	-		
9.04	Servizi per l'istruzione.	4	4	6	21	-	-	-	-	-	-		
9.04.05	Scuole guida, pilotaggio e simili. . .	4	4	6	21	-	-	-	-	-	-		
9.05	Serv. legali, commerciali e tecnici	1	-	1	5	-	-	-	-	-	-		
9.05.03	Studi ric. di mercato e cons. org. . .	-	-	-	-	-	-	-	-	-	-		
9.05.05	Studi anal. chimiche e merceol. . . .	1	-	1	5	-	-	-	-	-	-		
9.08	Serv. vari, non altrove classificati.	36	19	6	23	-	-	-	-	-	-		
9.08.01	Agenzie di pubblicità	7	1	2	8	-	-	-	-	-	-		
9.08.02	Ag. inform. per la stampa, inform. commerciali, richieste certif.	1	6	3	10	-	-	-	-	-	-		
9.08.03	Gestione di immobili	5	5	-	-	-	-	-	-	-	-		
9.08.04	Centri meccan., elettron. per c.t. . .	-	-	-	-	-	-	-	-	-	-		
9.08.05	Copisterie	1	-	-	-	-	-	-	-	-	-		
9.08.06	Ag. distrib. libri, giornali, riv. . . .	2	1	1	5	-	-	-	-	-	-		
9.08.07	Ric. lotto, lotterie, conc. pronost. . .	7	3	-	-	-	-	-	-	-	-		
9.08.08	Gestione pubblici mercati	13	3	-	-	-	-	-	-	-	-		
	TOTALE	5.265	3.326	1.895	6.835	475	3.366	270	3.604	149	4.371		

classe, sottoclasse e categoria di attività economica

CON ADDETTI

CON ADDETTI												UNITÀ LOCALI SENZA ADDETTI	TOTALE		N. classificazione
50-99		100-199		200-499		500-999		1000 e oltre		Totale			Unità locali	Addetti	
Unità locali	Addetti	Unità locali	Addetti	Unità locali	Addetti	Unità locali	Addetti	Unità locali	Addetti	Unità locali	Addetti				
-	-	-	-	-	-	-	-	-	-	-	-	-	-	-	7.05.02
-	-	-	-	-	-	-	-	-	-	-	-	-	-	-	7.05.03
-	-	-	-	-	-	-	-	-	-	2	17	-	2	17	7.05.04
-	-	-	-	-	-	-	-	-	-	1	3	-	1	3	7.05.05
-	-	-	-	-	-	-	-	-	-	1	3	-	1	3	7.05.06
1	54	2	276	-	-	-	-	-	-	139	757	-	139	757	7.06
1	54	1	107	-	-	-	-	-	-	129	554	-	129	554	7.06.01
-	-	1	169	-	-	-	-	-	-	1	7	-	1	7	7.06.02
-	-	-	-	-	-	-	-	-	-	9	196	-	9	196	7.06.03
-	-	-	-	-	-	-	-	-	-	-	-	-	-	-	7.06.04
2	153	-	-	-	-	-	-	-	-	237	982	1	238	982	8
2	153	-	-	-	-	-	-	-	-	97	622	1	98	622	8.01
2	153	-	-	-	-	-	-	-	-	96	605	1	97	605	8.01 A
-	-	-	-	-	-	-	-	-	-	1	30	-	1	30	8.01.01
-	-	-	-	-	-	-	-	-	-	16	117	-	16	117	8.01.02
2	153	-	-	-	-	-	-	-	-	79	458	1	80	458	8.01.03
-	-	-	-	-	-	-	-	-	-	-	-	-	-	-	8.01.04
-	-	-	-	-	-	-	-	-	-	1	17	-	1	17	8.01 B
-	-	-	-	-	-	-	-	-	-	1	17	-	1	17	8.01.05
-	-	-	-	-	-	-	-	-	-	-	-	-	-	-	8.01.06
-	-	-	-	-	-	-	-	-	-	77	197	-	77	197	8.02
-	-	-	-	-	-	-	-	-	-	-	-	-	-	-	8.02.01
-	-	-	-	-	-	-	-	-	-	-	-	-	-	-	8.02.02
-	-	-	-	-	-	-	-	-	-	7	13	-	7	13	8.02.03
-	-	-	-	-	-	-	-	-	-	70	184	-	70	184	8.02.04
-	-	-	-	-	-	-	-	-	-	63	163	-	63	163	8.03
-	-	-	-	-	-	-	-	-	-	1	1	-	1	1	8.03.01
-	-	-	-	-	-	-	-	-	-	62	162	-	62	162	8.03.02
1	75	-	-	-	-	-	-	-	-	683	1.405	-	683	1.405	9
1	75	-	-	-	-	-	-	-	-	566	1.142	-	566	1.142	9.01
-	-	-	-	-	-	-	-	-	-	396	603	-	396	603	9.01.01
-	-	-	-	-	-	-	-	-	-	127	277	-	127	277	9.01.02
-	-	-	-	-	-	-	-	-	-	7	80	-	7	80	9.01.03
1	75	-	-	-	-	-	-	-	-	7	108	-	7	108	9.01.04
-	-	-	-	-	-	-	-	-	-	-	-	-	-	-	9.01.05
-	-	-	-	-	-	-	-	-	-	12	20	-	12	20	9.01.06
-	-	-	-	-	-	-	-	-	-	17	54	-	17	54	9.01.07
-	-	-	-	-	-	-	-	-	-	40	127	-	40	127	9.02
-	-	-	-	-	-	-	-	-	-	-	-	-	-	-	9.02.01
-	-	-	-	-	-	-	-	-	-	-	-	-	-	-	9.02.02
-	-	-	-	-	-	-	-	-	-	25	70	-	25	70	9.02.03
-	-	-	-	-	-	-	-	-	-	-	-	-	-	-	9.02.04
-	-	-	-	-	-	-	-	-	-	-	-	-	-	-	9.02.05
-	-	-	-	-	-	-	-	-	-	15	57	-	15	57	9.02.06
-	-	-	-	-	-	-	-	-	-	-	-	-	-	-	9.03
-	-	-	-	-	-	-	-	-	-	-	-	-	-	-	9.03 B
-	-	-	-	-	-	-	-	-	-	-	-	-	-	-	9.03.08
-	-	-	-	-	-	-	-	-	-	14	33	-	14	33	9.04
-	-	-	-	-	-	-	-	-	-	14	33	-	14	33	9.04.05
-	-	-	-	-	-	-	-	-	-	2	6	-	2	6	9.05
-	-	-	-	-	-	-	-	-	-	-	-	-	-	-	9.05.03
-	-	-	-	-	-	-	-	-	-	2	6	-	2	6	9.05.05
-	-	-	-	-	-	-	-	-	-	61	97	-	61	97	9.08
-	-	-	-	-	-	-	-	-	-	10	17	-	10	17	9.08.01
-	-	-	-	-	-	-	-	-	-	10	23	-	10	23	9.08.02
-	-	-	-	-	-	-	-	-	-	10	15	-	10	15	9.08.03
-	-	-	-	-	-	-	-	-	-	-	-	-	-	-	9.08.04
-	-	-	-	-	-	-	-	-	-	1	1	-	1	1	9.08.05
-	-	-	-	-	-	-	-	-	-	4	9	-	4	9	9.08.06
-	-	-	-	-	-	-	-	-	-	10	13	-	10	13	9.08.07
-	-	-	-	-	-	-	-	-	-	16	19	-	16	19	9.08.08
60	4.066	10	1.394	9	2.859	5	3.202	2	4.440	11.466	46.054	7	11.473	46.054	

Tav. 8 - Unità locali operative con e senza forza motrice per ramo, classe e sottoclasse di attività economica

N. classificazione	RAMI, CLASSI E SOTTOCLASSI DI ATTIVITÀ ECONOMICA	UNITÀ LOCALI CON FORZA MOTRICE						UNITÀ LOCALI SENZA FORZA MOTRICE			
		Totale			di cui artigiane			Totale		di cui artigiane	
		Unità locali	Addetti	Potenza utilizzabile kW	Unità locali	Addetti	Potenza utilizzabile kW	Unità locali	Addetti	Unità locali	Addetti
1	Agricoltura, foreste, caccia e pesca	42	325	3.061	5	8	14	147	295	102	137
1.03	Foreste	-	-	-	-	-	-	3	5	3	5
1.05	Pesca	-	-	-	-	-	-	-	-	-	-
1.05 A	Pesca e allev. in acque dolci	-	-	-	-	-	-	-	-	-	-
1.05 B	Pesca e allev. acque marine e lagunari	-	-	-	-	-	-	-	-	-	-
1.06	Attiv. connesse con l'agricoltura	42	325	3.061	5	8	14	144	290	99	132
1.06 A	Att. trasf. annesse aziende agricole che lavorano prodotti propri	-	-	-	-	-	-	3	4	-	-
1.06 B	Att. trasf., conservazione, raccolta e vend. prod. agric., in forma associata	34	301	3.004	-	-	-	8	70	-	-
1.06 C	Esercizio macchine agricole	5	8	14	5	8	14	103	139	99	132
1.06 D	Altre associazioni operanti nell'agric.	3	16	43	-	-	-	30	77	-	-
2	Industrie estrattive	19	392	5.648	7	24	458	3	6	3	6
2.01	Estraz. minerali metalliferi	-	-	-	-	-	-	-	-	-	-
2.02	Estraz. minerali non metalliferi	19	392	5.648	7	24	458	3	6	3	6
2.02 A	Estr. comb. solidi, liquidi e gassosi	-	-	-	-	-	-	-	-	-	-
2.02 B	Estr. altri min. non metalliferi	-	-	-	-	-	-	-	-	-	-
2.02 C	Estr. materiali di cava	19	392	5.648	7	24	458	3	6	3	6
3	Industrie manifatturiere	1.444	11.178	50.552	1.209	3.543	14.631	1.276	11.722	1.152	1.894
3.01	Industrie alimentari e affini	240	1.890	8.590	167	431	2.939	116	1.558	55	106
3.01 A	Ind. molitoria e pastificazione	133	313	2.896	124	270	2.395	48	186	36	67
3.01 B	Industria dolciaria	13	111	323	10	53	142	8	36	7	15
3.01 C	Industria conserviera	19	143	389	11	42	97	8	649	3	10
3.01 D	Industria casearia	4	30	15	3	6	6	-	-	-	-
3.01 E	Ind. grassi vegetali e animali	1	4	20	1	4	20	-	-	-	-
3.01 F	Industrie alimentari varie	4	13	205	-	-	-	-	-	-	-
3.01 G	Ind. bevande alcoliche e distill. alcool	63	1.256	4.692	17	54	277	52	687	9	14
3.01 H	Ind. idromin. e bevande analcoliche	3	20	50	1	2	2	-	-	-	-
3.02	Industria del tabacco	-	-	-	-	-	-	-	-	-	-
3.03	Industrie tessili	35	346	703	30	202	222	84	168	82	146
3.03 A	Industria laniera	-	-	-	-	-	-	4	25	3	4
3.03 B	Industria cotoniera	9	37	108	7	17	49	2	8	1	7
3.03 C	Industria della seta	-	-	-	-	-	-	-	-	-	-
3.03 D	Ind. canapa, lino, iuta e simili	1	12	15	1	12	15	1	2	1	2
3.03 E	Lavor. fibre chimiche	-	-	-	-	-	-	-	-	-	-
3.03 F	Industria maglie e calze	16	116	115	16	116	115	64	115	64	115
3.03 G	Altre industrie tessili	9	181	465	6	57	43	13	18	13	18
3.04	Ind. vestiario, abbigl., arredamento	63	1.878	1.232	46	127	105	380	621	376	513
3.05	Industrie delle calzature	34	103	88	31	36	50	97	111	97	111
3.06	Ind. delle pelli e del cuoio	5	44	24	5	44	24	7	47	5	5
3.07	Industrie del legno	268	989	6.159	253	605	4.373	82	391	73	122
3.07 A	Ind. legno, sughero e affini	252	955	5.998	237	571	4.212	79	387	70	118
3.07 B	Ind. veic. e carpent. navale legno	16	34	161	16	34	161	3	4	3	4
3.08	Ind. mobilio e arredamento in legno	75	505	2.808	64	182	1.089	58	246	56	85
3.09	Industrie metallurgiche	4	126	361	-	-	-	2	124	-	-
3.10	Industrie meccaniche	572	3.037	11.294	520	1.538	4.030	364	3.745	348	633
3.10 A	Fonderie di 2ª fusione	5	65	226	4	39	146	-	-	-	-
3.10 B	Carpent. metall., arredi, app. termici	47	218	824	41	159	645	11	107	8	14
3.10 C	Macch. motr., app. imp. soll. e trasp.	6	428	3.288	2	9	47	-	-	-	-
3.10 D	Macchine utensili	5	191	334	1	10	12	-	-	-	-
3.10 E	Macch. operatrici per agric. e ind.	24	233	1.104	16	81	304	2	457	1	2
3.10 F	Minut. metall., stoviglie, armi, ecc.	19	244	1.151	13	64	267	7	116	4	6
3.10 G	Meccanica di precisione e affini	6	150	396	2	26	63	4	21	4	21
3.10 H	App. elettr. e di telecomunicazioni	17	255	894	10	39	95	8	2.428	5	21
3.10 I	Officine meccaniche	443	1.253	3.077	431	1.111	2.451	332	6.116	326	569
3.11	Costruzione mezzi di trasporto	15	291	1.394	8	29	102	8	3.096	4	30
3.12	Lavor. minerali non metalliferi	61	912	12.405	35	143	806	25	865	12	56
3.13	Ind. chim. e deriv. petrolio e carb.	14	199	573	9	29	97	5	8	5	8
3.13 A	Ind. prodotti chimici di base	6	157	441	2	4	25	-	-	-	-
3.13 B	Ind. prod. chimici per ind. e agric.	3	8	21	3	8	21	1	2	1	2
3.13 C	Ind. prodotti farmaceutici	-	-	-	-	-	-	-	-	-	-
3.13 D	Ind. prod. chimici per cons. non ind.	3	16	49	3	16	49	4	6	4	6
3.13 E	Ind. derivati petrolio e carbone	2	18	62	1	1	2	-	-	-	-
3.14	Industrie della gomma	10	206	1.764	8	33	129	6	41	5	6
3.15	Prod. cellul. per tess. e fibre chim.	-	-	-	-	-	-	-	-	-	-
3.16	Ind. della carta e cartotecnica	5	81	152	2	9	8	1	564	-	-
3.17	Ind. poligrafiche ed editoriali	21	106	176	18	73	115	10	65	7	18
3.18	Ind. foto-fono-cinematografiche	2	4	5	2	4	5	20	33	18	29
3.19	Ind. prodotti materie plastiche	16	432	2.790	8	48	526	5	25	3	12
3.20	Ind. manifatturiere varie	4	29	34	3	10	11	6	14	6	14
4	Costruzioni e install. di impianti	285	1.671	2.642	226	823	1.142	937	2.968	839	1.840
4.01	Ind. delle costruzioni	253	1.579	2.491	197	760	1.057	798	2.598	712	1.598
4.02	Ind. installazione di impianti	32	92	151	29	63	85	139	370	127	242
5	Energ. elettrica, vapore, gas e acqua	7	295	445	-	-	-	15	158	-	-
5.01	Prod. e distr. energia elettr., vapore	3	232	102	-	-	-	8	40	-	-
5.02	Produzione e distribuzione di gas	3	55	143	-	-	-	-	-	-	-
5.03	Raccolta e distrib. di acqua	1	8	200	-	-	-	7	118	-	-
	TOTALE	1.797	13.861	62.348	1.447	4.398	16.245	2.378	15.149	2.096	3.877

Tav. 9 - Unità locali operative con forza motrice, per tipo di motori e per ramo, classe e sottoclasse di attività economica

N. classificazione	RAMI, CLASSI E SOTTOCLASSI DI ATTIVITÀ ECONOMICA	TOTALE UNITÀ LOCALI CON FORZA MOTRICE	UNITÀ LOCALI CON								
			Motori primi			Generatori di energia elettrica			Motori elettrici		
			Unità locali	Motori primi	Potenza kW	Unità locali	Generatori di energia elettrica	Potenza kW	Unità locali	Motori elettrici	Potenza kW
1	Agricoltura, foreste, caccia e pesca	42	-	-	-	-	-	-	42	789	3.060,0
1.03	Foreste	-	-	-	-	-	-	-	-	-	-
1.05	Pesca	-	-	-	-	-	-	-	-	-	-
1.05 A	Pesca e allev. in acque dolci	-	-	-	-	-	-	-	-	-	-
1.05 B	Pesca e allev. acque marine e lagunari	-	-	-	-	-	-	-	-	-	-
1.06	Attiv. connesse con l'agricoltura	42	-	-	-	-	-	-	42	789	3.060,0
1.06 A	Att. trasf. annesse aziende agricole che lavorano prodotti propri	-	-	-	-	-	-	-	-	-	-
1.06 B	Att. trasf., conservazione, raccolta e vend. prod. agric., in forma associata	34	-	-	-	-	-	-	34	760	3.003,5
1.06 C	Esercizio macchine agricole	5	-	-	-	-	-	-	5	13	14,0
1.06 D	Altre associazioni operanti nell'agric.	3	-	-	-	-	-	-	3	16	42,5
2	Industrie estrattive	19	-	-	-	-	-	-	19	625	5.647,7
2.01	Estraz. minerali metalliferi	-	-	-	-	-	-	-	-	-	-
2.02	Estraz. minerali non metalliferi	19	-	-	-	-	-	-	19	625	5.647,7
2.02 A	Estr. comb. solidi, liquidi e gassosi	-	-	-	-	-	-	-	-	-	-
2.02 B	Estr. altri min. non metalliferi	-	-	-	-	-	-	-	-	-	-
2.02 C	Estr. materiali di cava	19	-	-	-	-	-	-	19	625	5.647,7
3	Industrie manifatturiere	1.444	6	9	136	2	2	35	1.443	17.422	50.439,0
3.01	Industrie alimentari e affini	240	2	2	30	-	-	-	239	2.909	8.558,0
3.01 A	Ind. molitoria e pastificazione	133	2	2	30	-	-	-	132	661	2.865,6
3.01 B	Industria dolciaria	13	-	-	-	-	-	-	13	125	322,5
3.01 C	Industria conserviera	19	-	-	-	-	-	-	19	153	388,4
3.01 D	Industria casearia	4	-	-	-	-	-	-	4	41	14,8
3.01 E	Ind. grassi vegetali e animali	1	-	-	-	-	-	-	1	10	20,0
3.01 F	Industrie alimentari varie	4	-	-	-	-	-	-	4	47	205,0
3.01 G	Ind. bevande alcoliche e distill. alcool	63	-	-	-	-	-	-	63	1.839	4.691,7
3.01 H	Ind. idromin. e bevande analcoliche	3	-	-	-	-	-	-	3	33	50,0
3.02	Industria del tabacco	-	-	-	-	-	-	-	35	556	703,0
3.03	Industrie tessili	35	-	-	-	-	-	-	-	-	-
3.03 A	Industria laniera	-	-	-	-	-	-	-	9	92	108,0
3.03 B	Industria cotoniera	9	-	-	-	-	-	-	-	-	-
3.03 C	Industria della seta	-	-	-	-	-	-	-	1	12	15,0
3.03 D	Ind. canapa, lino, iuta e simili	1	-	-	-	-	-	-	-	-	-
3.03 E	Lavor. fibre chimiche	-	-	-	-	-	-	-	16	120	115,0
3.03 F	Industria maglie e calze	16	-	-	-	-	-	-	9	332	465,0
3.03 G	Altre industrie tessili	9	-	-	-	-	-	-	63	1.624	1.231,7
3.04	Ind. vestiario, abbigl., arredamento	63	1	1	21	1	1	22	63	1.624	1.231,7
3.05	Industrie delle calzature	34	-	-	-	-	-	-	34	109	88,4
3.06	Ind. delle pelli e del cuoio	5	-	-	-	-	-	-	5	29	24,0
3.07	Industrie del legno	268	1	1	15	-	-	-	268	2.133	6.143,4
3.07 A	Ind. legno, sughero e affini	252	1	1	15	-	-	-	252	2.051	5.982,4
3.07 B	Ind. veic. e carpent. navale legno	16	-	-	-	-	-	-	16	82	161,0
3.08	Ind. mobilio e arredamento in legno	75	-	-	-	-	-	-	75	984	2.808,0
3.09	Industrie metallurgiche	4	-	-	-	-	-	-	4	144	361,0
3.10	Industrie meccaniche	572	1	1	10	1	1	13	572	4.626	11.289,1
3.10 A	Fonderie di 2ª fusione	5	-	-	-	-	-	-	5	83	226,0
3.10 B	Carpent. metall., arredi, app. termici	47	1	1	10	1	1	13	47	343	824,0
3.10 C	Macch. motr., app. imp. soll. e trasp.	6	-	-	-	-	-	-	6	812	3.287,8
3.10 D	Macchine utensili	5	-	-	-	-	-	-	5	136	334,0
3.10 E	Macch. operatrici per agric. e ind.	24	-	-	-	-	-	-	24	375	1.104,0
3.10 F	Minut. metall., stoviglie, armi, ecc.	19	-	-	-	-	-	-	19	557	1.151,0
3.10 G	Meccanica di precisione e affini	6	-	-	-	-	-	-	6	174	396,0
3.10 H	App. elettr. e di telecomunicazioni	17	-	-	-	-	-	-	17	307	893,1
3.10 I	Officine meccaniche	443	-	-	-	-	-	-	443	1.839	3.073,2
3.11	Costruzione mezzi di trasporto	15	-	-	-	-	-	-	15	401	1.394,2
3.12	Lavor. minerali non metalliferi	61	1	4	60	-	-	-	61	2.108	12.343,9
3.13	Ind. chim. e deriv. petrolio e carb.	14	-	-	-	-	-	-	14	304	573,1
3.13 A	Ind. prodotti chimici di base	6	-	-	-	-	-	-	6	268	441,1
3.13 B	Ind. prod. chimici per ind. e agric.	3	-	-	-	-	-	-	3	11	21,0
3.13 C	Ind. prodotti farmaceutici	-	-	-	-	-	-	-	-	-	-
3.13 D	Ind. prod. chimici per cons. non ind.	3	-	-	-	-	-	-	3	17	49,0
3.13 E	Ind. derivati petrolio e carbone	2	-	-	-	-	-	-	2	8	62,0
3.14	Industrie della gomma	10	-	-	-	-	-	-	10	643	1.764,2
3.15	Prod. cellul. per tess. e fibre chim.	-	-	-	-	-	-	-	-	-	-
3.16	Ind. della carta e cartotecnica	5	-	-	-	-	-	-	5	80	152,0
3.17	Ind. poligrafiche ed editoriali	21	-	-	-	-	-	-	21	98	176,0
3.18	Ind. foto-fono-cinematografiche	2	-	-	-	-	-	-	2	2	5,0
3.19	Ind. prodotti materie plastiche	16	-	-	-	-	-	-	16	649	2.790,0
3.20	Ind. manifatturiere varie	4	-	-	-	-	-	-	4	23	34,0
4	Costruzioni e install. di impianti	285	14	21	127	-	-	-	279	803	2.511,7
4.01	Ind. delle costruzioni	253	14	21	127	-	-	-	247	699	2.361,7
4.02	Ind. installazione di impianti	32	-	-	-	-	-	-	32	104	150,0
5	Energ. elettrica, vapore, gas e acqua	7	-	-	-	-	-	-	7	199	444,2
5.01	Prod. e distr. energia elettr., vapore	3	-	-	-	-	-	-	3	137	102,1
5.02	Produzione e distribuzione di gas	3	-	-	-	-	-	-	3	58	142,1
5.03	Raccolta e distrib. di acqua	1	-	-	-	-	-	-	1	4	200,0
	TOTALE	1.797	20	30	263	2	2	35	1.790	19.838	62.102,6

Tav. 10 - Unità locali operative per potenza utilizzabile e per ramo, classe e sottoclasse di attività economica

N. classificazione	RAMI, CLASSI E SOTTOCLASSI DI ATTIVITÀ ECONOMICA	UNITÀ LOCALI CON POTENZA UTILIZZABILE (kW)												UNITÀ LOCALI SENZA POTENZA UTILIZZABILE
		fino a 5		5-10		10-50		50-100		100-500		500 e oltre		
		Unità locali	Potenza	Unità locali	Potenza	Unità locali	Potenza	Unità locali	Potenza	Unità locali	Potenza	Unità locali	Potenza	
1	Agricoltura, foreste, caccia e pesca	8	16	2	14	10	332	9	644	13	2.055	-	-	147
1.03	Foreste	-	-	-	-	-	-	-	-	-	-	-	-	3
1.05	Pesca	-	-	-	-	-	-	-	-	-	-	-	-	-
1.05 A	Pesca e allev. in acque dolci	-	-	-	-	-	-	-	-	-	-	-	-	-
1.05 B	Pesca e allev. acque marine e lagunari	-	-	-	-	-	-	-	-	-	-	-	-	-
1.06	Attiv. connesse con l'agricoltura	8	16	2	14	10	332	9	644	13	2.055	-	-	144
1.06 A	Att. trasf. annesse aziende agricole che lavorano prodotti propri	-	-	-	-	-	-	-	-	-	-	-	-	3
1.06 B	Att. trasf. conservazione, raccolta e vend. prod. agric., in forma associata	2	4	1	7	9	294	9	644	13	2.055	-	-	8
1.06 C	Esercizio macchine agricole	4	7	1	7	-	-	-	-	-	-	-	-	103
1.06 D	Altre associazioni operanti nell'agric.	2	5	-	-	1	38	-	-	-	-	-	-	30
2	Industrie estrattive	4	13	-	-	5	154	-	-	7	1.506	3	3.975	3
2.01	Estraz. minerali metalliferi	-	-	-	-	-	-	-	-	-	-	-	-	-
2.02	Estraz. minerali non metalliferi	4	13	-	-	5	154	-	-	7	1.506	3	3.975	3
2.02 A	Estr. comb. solidi, liquidi e gassosi	-	-	-	-	-	-	-	-	-	-	-	-	-
2.02 B	Estr. altri min. non metalliferi	-	-	-	-	-	-	-	-	-	-	-	-	-
2.02 C	Estr. materiali di cava	4	13	-	-	5	154	-	-	7	1.506	3	3.975	3
3	Industrie manifatturiere	615	1.590	240	1.885	421	9.163	90	6.540	61	13.567	17	17.807	1.276
3.01	Industrie alimentari e affini	72	168	22	174	97	2.350	29	2.032	20	3.866	-	-	116
3.01 A	Ind. molitoria e pastificazione	49	103	8	62	59	1.421	15	1.047	2	263	-	-	48
3.01 B	Industria dolciaria	5	13	3	29	3	39	1	74	1	168	-	-	8
3.01 C	Industria conserviera	7	24	5	38	6	127	-	-	1	200	-	-	8
3.01 D	Industria casearia	3	6	1	9	-	-	-	-	-	-	-	-	-
3.01 E	Ind. grassi vegetali e animali	-	-	-	-	1	20	-	-	-	-	-	-	-
3.01 F	Industrie alimentari varie	-	-	-	-	3	95	-	-	1	110	-	-	-
3.01 G	Ind. bevande alcoliche e distill. alcool	7	20	4	27	24	609	13	911	15	3.125	-	-	52
3.01 H	Ind. idromin. e bevande analcoliche	1	2	1	9	1	39	-	-	-	-	-	-	-
3.02	Industria del tabacco	-	-	-	-	-	-	-	-	-	-	-	-	84
3.03	Industrie tessili	18	40	6	53	9	185	1	56	1	369	-	-	4
3.03 A	Industria laniera	-	-	-	-	1	11	1	56	-	-	-	-	2
3.03 B	Industria cotoniera	4	11	3	30	-	-	-	-	-	-	-	-	-
3.03 C	Industria della seta	-	-	-	-	-	-	-	-	-	-	-	-	1
3.03 D	Ind. canapa, lino, iuta e simili	-	-	-	-	1	15	-	-	-	-	-	-	-
3.03 E	Lavor. fibre chimiche	-	-	-	-	-	-	-	-	-	-	-	-	64
3.03 F	Industria maglie e calze	11	22	3	23	2	70	-	-	-	-	-	-	13
3.03 G	Altre industrie tessili	3	7	-	-	5	89	-	-	1	369	-	-	380
3.04	Ind. vestiario, abbigl., arredamento	44	66	7	55	9	239	2	155	-	-	1	717	97
3.05	Industrie delle calzature	30	43	1	7	3	38	-	-	-	-	-	-	7
3.06	Ind. delle pelli e del cuoio	4	9	-	-	1	15	-	-	-	-	-	-	82
3.07	Industrie del legno	64	206	63	513	123	2.511	9	620	8	1.691	1	618	79
3.07 A	Ind. legno, sughero e affini	58	190	60	487	116	2.392	9	620	8	1.691	1	618	3
3.07 B	Ind. veic. e carpent. navale legno	6	16	3	26	7	119	-	-	-	-	-	-	58
3.08	Ind. mobilio e arredamento in legno	25	83	8	65	30	671	7	601	4	795	1	593	2
3.09	Industrie metallurgiche	-	-	-	-	2	33	1	61	1	267	-	-	2
3.10	Industrie meccaniche	314	854	115	870	108	2.177	25	1.853	6	1.228	4	4.312	364
3.10 A	Fonderie di 2ª fusione	-	-	1	10	2	58	2	158	-	-	-	-	11
3.10 B	Carpent. metall., arredi, app. termici	14	49	9	68	20	384	3	213	1	110	-	-	2
3.10 C	Macch. motr., app. imp. soll. e trasf.	-	-	-	-	3	91	1	80	-	-	2	3.117	-
3.10 D	Macchine utensili	-	-	-	-	2	47	2	147	1	140	-	-	2
3.10 E	Macch. operatrici per agric. e ind.	2	8	4	31	10	231	7	528	1	306	-	-	7
3.10 F	Minut. metall., stoviglie, armi, ecc.	2	9	3	26	10	234	2	166	1	131	1	585	4
3.10 G	Meccanica di precisione e affini	1	5	-	-	2	63	2	137	1	191	-	-	8
3.10 H	App. elettr. e di telecomunicazioni	6	11	2	16	6	137	2	120	-	-	1	610	8
3.10 I	Officine meccaniche	289	772	96	719	53	932	4	304	3	593	1	625	332
3.11	Costruzione mezzi di trasporto	3	7	3	25	4	90	1	54	3	593	1	625	8
3.12	Lavor. minerali non metalliferi	14	34	6	51	16	401	7	601	11	2.891	7	8.427	25
3.13	Ind. chim. e deriv. petrolio e carb.	5	14	1	10	4	99	3	168	1	282	-	-	5
3.13 A	Ind. prodotti chimici di base	1	4	-	-	2	47	2	108	1	282	-	-	1
3.13 B	Ind. prod. chimici per ind. e agric.	2	6	-	-	1	15	-	-	-	-	-	-	4
3.13 C	Ind. prodotti farmaceutici	-	-	-	-	-	-	-	-	-	-	-	-	-
3.13 D	Ind. prod. chimici per cons. non ind.	1	2	1	10	1	37	-	-	-	-	-	-	6
3.13 E	Ind. derivati petrolio e carbone	1	2	-	-	-	-	1	60	-	-	-	-	1.625
3.14	Industrie della gomma	3	9	2	18	4	112	-	-	-	-	1	1.625	6
3.15	Prod. cellul. per tess. e fibre chim.	-	-	-	-	-	-	-	-	-	-	-	-	1
3.16	Ind. della carta e cartotecnica	2	8	-	-	1	15	2	129	-	-	-	-	10
3.17	Ind. poligrafiche ed editoriali	10	31	5	38	6	107	-	-	-	-	-	-	20
3.18	Ind. foto-fono-cinematografiche	2	5	-	-	-	-	-	-	-	-	-	-	5
3.19	Ind. prodotti materie plastiche	3	8	-	-	3	97	3	210	6	1.585	1	890	6
3.20	Ind. manifatturiere varie	2	5	1	6	1	23	-	-	-	-	-	-	937
4	Costruzioni e install. di impianti	188	464	40	308	48	1.033	6	350	3	487	-	-	798
4.01	Ind. delle costruzioni	160	404	38	290	47	1.019	5	291	3	487	-	-	139
4.02	Ind. installazione di impianti	28	60	2	18	1	14	1	59	-	-	-	-	15
5	Energ. elettrica, vapore, gas e acqua	2	7	-	-	2	33	1	79	2	326	-	-	8
5.01	Prod. e distr. energia elettr., vapore	1	2	-	-	1	21	1	79	-	-	-	-	7
5.02	Produzione e distribuzione di gas	1	5	-	-	1	12	-	-	1	126	-	-	7
5.03	Raccolta e distrib. di acqua	-	-	-	-	-	-	-	-	1	200	-	-	-
TOTALE		817	2.090	282	2.207	486	10.715	106	7.613	86	17.			

Tav. 11 - Addetti alle unità locali per categoria posizionale, sesso e per ramo, classe e sottoclasse di attività economica

A - TOTALE

N. classificazione	RAMI, CLASSI E SOTTOCLASSI DI ATTIVITÀ ECONOMICA	IMPREDITORI, TITOLARI, SOCI DI COOPERATIVA	FAMILIARI COADIUVANTI	DIRIGENTI, IMPIEGATI E CATEGORIE SPECIALI	OPERAI SPECIALIZZATI E QUALIFICATI	OPERAI COMUNI E MANOVALI	APPRENDISTI	ALTRO PERSONALE (Sorveglianti, custodi, ecc.)	TOTALE
1	Agricoltura, foreste, caccia e pesca	175	30	131	80	203	1	-	620
1.03	Foreste	5	-	-	-	-	-	-	5
1.05	Pesca	-	-	-	-	-	-	-	-
1.05 A	Pesca e allevamenti in acque dolci	-	-	-	-	-	-	-	-
1.05 B	Pesca e allevamenti in acque marine e lagunari	-	-	-	-	-	-	-	-
1.06	Attività connesse con l'agricoltura	170	30	131	80	203	1	-	615
1.06 A	Attività trasformatrici annesse ad aziende agricole che lavorano prodotti propri	3	1	-	-	-	-	-	4
1.06 B	Attività di trasformaz., conservazione, raccolta e vendita prod. agric., in forma associata	42	-	68	72	189	-	-	371
1.06 C	Esercizio di macchine agricole	113	24	-	1	8	1	-	147
1.06 D	Altre associazioni operanti nell'agricoltura	12	5	63	7	6	-	-	93
2	Industrie estrattive	19	3	47	231	116	3	-	419
2.01	Estrazione di minerali metalliferi	-	-	-	-	-	-	-	-
2.02	Estrazione di minerali non metalliferi	19	3	47	231	116	3	-	419
2.02 A	Estraz. di combustibili solidi, liquidi e gassosi	-	-	-	-	-	-	-	-
2.02 B	Estrazione di altri minerali non metalliferi	-	-	-	-	-	-	-	-
2.02 C	Estrazione di materiali di cava	19	3	47	231	116	3	-	419
3	Industrie manifatturiere	3.072	711	2.420	7.095	8.319	1.246	101	22.964
3.01	Industrie alimentari e affini	409	182	732	593	1.452	79	14	3.461
3.01 A	Industria molitoria e della pastificazione	198	122	20	53	87	19	-	499
3.01 B	Industria dolciaria	24	13	3	21	54	32	-	147
3.01 C	Industria conserviera	31	20	136	110	486	9	-	792
3.01 D	Industria casearia	3	3	4	6	13	-	1	30
3.01 E	Industria dei grassi vegetali e animali	2	-	-	-	2	-	-	4
3.01 F	Industrie alimentari varie	5	-	-	1	7	-	-	13
3.01 G	Industria bevande alcoliche e distillaz. di alcool	143	23	567	399	790	19	13	1.954
3.01 H	Industria idrominerale e bevande analcoliche	3	1	2	3	13	-	-	22
3.02	Industria del tabacco	-	-	-	-	-	-	-	-
3.03	Industrie tessili	132	19	22	151	58	132	-	514
3.03 A	Industria laniera	4	-	3	-	14	4	-	25
3.03 B	Industria cotoniera	12	7	3	10	8	5	-	45
3.03 C	Industria della seta	-	-	-	-	-	-	-	-
3.03 D	Industria canapa, lino, iuta e simili	3	1	1	4	1	4	-	14
3.03 E	Lavorazione fibre chimiche (artific. e sintetiche)	-	-	-	-	-	-	-	-
3.03 F	Industria delle maglie e calze	84	9	-	33	25	80	-	231
3.03 G	Altre industrie tessili	29	2	15	104	20	39	-	199
3.04	Industrie vestiario, abbigl., arredam. e affini	447	71	138	1.184	511	134	14	2.499
3.05	Industrie delle calzature	131	19	1	9	35	19	-	214
3.06	Industrie delle pelli e del cuoio	14	2	14	34	5	20	2	91
3.07	Industrie del legno	408	102	41	226	518	86	1	1.382
3.07 A	Industria del legno, del sughero e affini	386	98	41	222	513	83	1	1.344
3.07 B	Industria veicoli e carpenteria navale in legno	22	4	-	4	5	3	-	38
3.08	Industrie mobilio e arredamento in legno	151	50	53	176	241	68	12	751
3.09	Industrie metallurgiche	9	-	38	65	110	25	3	250
3.10	Industrie meccaniche	1.094	192	638	1.953	2.317	571	26	6.791
3.10 A	Fonderie di 2ª fusione	8	-	10	21	26	-	-	65
3.10 B	Carpenter. metallica, arredi, apparecchi termici	75	9	16	80	98	47	-	325
3.10 C	Macchine motr., appar. imp. sollev. e trasp.	6	1	65	138	200	14	4	428
3.10 D	Macchine utensili e utensileria	9	-	31	109	33	8	1	191
3.10 E	Macchine operatrici per agricoltura e industria	34	10	94	355	156	48	-	697
3.10 F	Minuteria metallica, stoviglie, armi e munizioni	30	8	19	92	169	41	1	360
3.10 G	Meccanica di precisione e affini	16	-	22	73	29	31	-	171
3.10 H	Apparecchi elettrici e di telecomunicazioni	33	6	323	843	1.426	37	17	2.685
3.10 I	Officine meccaniche	883	158	58	242	180	345	3	1.869
3.11	Costruzione mezzi di trasporto	31	5	324	1.217	1.772	22	16	3.387
3.12	Lavorazione minerali non metalliferi	98	25	216	940	515	17	2	1.813
3.13	Ind. chimiche e derivati petrolio e carbone	19	8	46	53	76	4	1	207
3.13 A	Industria prodotti chimici di base	5	2	36	51	62	-	1	157
3.13 B	Industria prodotti chimici per industria e agric.	4	3	-	1	2	-	-	10
3.13 C	Industria prodotti farmaceutici	-	-	-	-	-	-	-	-
3.13 D	Industria prod. chimici per cons. non industr.	7	3	1	-	8	3	-	22
3.13 E	Industria derivati petrolio e carbone	3	-	9	1	4	1	-	18
3.14	Industrie della gomma	19	3	20	128	65	9	3	247
3.15	Prod. cellulosa per tessuti e fibre chimiche	-	-	-	-	-	-	-	-
3.16	Industrie della carta e cartotecnica	9	-	86	204	336	4	6	645
3.17	Industrie poligrafiche ed editoriali	39	9	6	71	25	24	-	174
3.18	Industrie foto-fono-cinematografiche	25	7	-	2	-	3	-	37
3.19	Industrie prodotti materie plastiche	25	10	44	84	270	24	1	458
3.20	Industrie manifatturiere varie	12	7	1	5	13	5	-	43
4	Costruzioni e installazione di impianti	1.245	162	155	1.210	1.782	253	-	4.807
4.01	Industrie delle costruzioni	1.061	132	138	1.152	1.670	167	-	4.320
4.02	Industrie dell'installazione di impianti	184	30	17	58	112	86	-	487
5	Energia elettrica, vapore, gas e acqua	8	-	133	280	28	-	5	454
5.01	Prod. e distrib. energia elettrica, vapore	-	-	83	182	7	-	-	272
5.02	Produzione e distribuzione di gas	-	-	15	36	4	-	-	55
5.03	Raccolta e distribuzione di acqua	8	-	35	62	17	-	5	127

Segue Tav. 11 - Addetti alle unità locali per categoria posizionale, sesso e per ramo, classe e sottoclasse di attività economica

Segue A — TOTALE

N. classificazione	RAMI, CLASSI E SOTTOCLASSI DI ATTIVITÀ ECONOMICA	IMPREDITORI, TITOLARI, SOCI DI COOPERATIVA	FAMILIARI COADIUVANTI	DIRIGENTI, IMPIEGATI E CATEGORIE SPECIALI	OPERAI SPECIALIZZATI E QUALIFICATI	OPERAI COMUNI E MANOVALI	APPRENDISTI	ALTRO PERSONALE (Sorveglianti, custodi, ecc.)	TOTALE
6	Commercio	5.628	3.272	806	460	932	359	43	11.500
6.01	Commercio all'ingrosso	822	341	388	216	564	61	11	2.403
6.01 A	Materie prime agricole e tessili, animali vivi e semiprodotti di origine vegetale e animale	130	27	15	11	46	2	1	232
6.01 B	Prodotti alimentari e bevande	471	251	137	95	396	26	9	1.385
6.01 C	Combustibili, minerali, metalli e prodotti chimici	55	21	68	61	40	2	1	248
6.01 D	Legname, materiali da costruzione e articoli di installazione	74	16	20	19	33	4	-	166
6.01 E	Macchine, materiali (per l'industria, il commercio, ecc.) e veicoli	27	3	73	13	8	5	-	129
6.01 F	Mobili di qualsiasi tipo, elettrodomestici e articoli per la casa	17	7	15	6	14	6	-	65
6.01 G	Tessuti, articoli di abbigliamento e arredamento; calzature ed articoli in cuoio	5	3	9	-	2	2	-	21
6.01 H	Prodotti farmaceutici, articoli sanitari e da profumeria	11	3	29	4	14	8	-	69
6.01 I	Apparecchi ottici, fotografici, pietre preziose e altri prodotti non alimentari, n.a.c.	15	6	21	3	7	6	-	58
6.01 L	Materiali vari da recupero	17	4	1	4	4	-	-	30
6.02	Commercio al minuto	3.291	2.078	372	157	197	241	13	6.349
6.02 A	Generi alimentari, di bevande e tabacchi	1.786	1.367	54	43	92	73	2	3.417
6.02 B	Tessuti e articoli per l'abbigliamento	499	193	110	9	10	61	3	885
6.02 C	Articoli di arredamento, mobili, apparecchi e materiali per la casa	328	171	45	30	24	43	-	641
6.02 D	Autoveicoli, motoveicoli e natanti - Distributori di carburanti e lubrificanti	231	129	56	54	41	25	3	539
6.02 E	Prodotti farmaceutici, apparecchi sanitari, vernici, cosmetici, saponi e detersivi	115	59	23	3	17	3	3	223
6.02 F	Mobili, macchine e forniture per ufficio; librerie, giornali e riviste	85	36	11	3	-	6	-	141
6.02 G	Articoli vari - Grandi magazzini	247	123	73	15	13	30	2	503
6.03	Commercio ambulante	627	294	-	-	72	-	-	993
6.04	Intermediari commercio, imprese immobiliari, agenzie mediaz., mag. deposito e frigoriferi	304	19	28	22	11	5	2	391
6.05	Noleggio di beni mobili	6	-	-	-	-	-	-	6
6.06	Alberghi e pubblici esercizi	578	540	18	65	88	52	17	1.358
7	Trasporti e comunicazioni	535	94	667	909	356	-	342	2.903
7.01	Trasporti terrestri	523	89	265	736	335	-	79	2.027
7.02	Trasporti marittimi, lacuali e fluviali	-	-	-	-	-	-	-	-
7.03	Trasporti aerei	-	-	-	-	-	-	-	-
7.04	Attività complementari ai trasporti	5	1	57	10	4	-	3	80
7.05	Servizi ausiliari dei trasporti	5	2	5	14	13	-	-	39
7.06	Comunicazioni	2	2	340	149	4	-	260	757
8	Credito, assicurazione, imprese finanziarie di controllo, gestioni esattoriali	94	21	823	20	2	2	20	982
8.01	Credito	2	-	586	19	-	-	15	622
8.01 A	Imprese bancarie	2	-	570	18	-	-	15	605
8.01 B	Istituti speciali di credito e istituzioni finanziarie	-	-	16	1	-	-	-	17
8.02	Assicurazione	71	8	116	-	-	2	-	197
8.03	Imprese finanziarie di controllo e gestioni esattoriali	21	13	121	1	2	-	5	163
9	Servizi	664	146	74	98	245	166	12	1.405
9.01	Servizi per l'igiene e la pulizia	556	90	20	83	220	164	9	1.142
9.02	Servizi dello spettacolo e ricreativi	38	41	16	12	20	-	-	127
9.03	Servizi sanitari	-	-	-	-	-	-	-	-
9.03 B	Servizi sanitari privati	-	-	-	-	-	-	-	-
9.04	Servizi per l'istruzione	15	6	10	1	1	-	-	33
9.05	Servizi legali, commerciali, tecnici e artistici	-	-	3	-	3	-	-	6
9.08	Servizi vari, non altrove classificati	55	9	25	2	1	2	3	97
	TOTALE	11.440	4.439	5.256	10.383	11.983	2.030	523	46.054

Seque Tav. 11 - Addetti alle unità locali per categoria posizionale, sesso e per ramo, classe e sottoclasse di attività economica

B — MASCHI

N. classificazione	RAMI, CLASSI E SOTTOCLASSI DI ATTIVITÀ ECONOMICA	IMPREDITORI, TITOLARI, SOCI DI COOPERATIVA	FAMILIARI COADIUVANTI	DIRIGENTI, IMPIEGATI E CATEGORIE SPECIALI	OPERAI SPECIALIZZATI E QUALIFICATI	OPERAI COMUNI E MANOVALI	APPRENDISTI	ALTRO PERSONALE (Sorveglianti, custodi, ecc.)	TOTALE
1	Agricoltura, foreste, caccia e pesca	174	26	89	67	186	1	-	543
1.03	Foreste	5	-	-	-	-	-	-	5
1.05	Pesca	-	-	-	-	-	-	-	-
1.05 A	Pesca e allevamenti in acque dolci	-	-	-	-	-	-	-	-
1.05 B	Pesca e allevamenti in acque marine e lagunari	-	-	-	-	-	-	-	-
1.06	Attività connesse con l'agricoltura	169	26	89	67	186	1	-	538
1.06 A	Attività trasformatrici annesse ad aziende agricole che lavorano prodotti propri	3	1	-	-	-	-	-	4
1.06 B	Attività di trasformaz., conservazione, raccolta e vendita prod. agric., in forma associata	42	-	44	59	172	-	-	317
1.06 C	Esercizio di macchine agricole	112	22	-	1	8	1	-	144
1.06 D	Altre associazioni operanti nell'agricoltura	12	3	45	7	6	-	-	73
2	Industrie estrattive	19	3	26	231	108	3	-	390
2.01	Estrazione di minerali metalliferi	-	-	-	-	-	-	-	-
2.02	Estrazione di minerali non metalliferi	19	3	26	231	108	3	-	390
2.02 A	Estraz. di combustibili solidi, liquidi e gassosi	-	-	-	-	-	-	-	-
2.02 B	Estrazione di altri minerali non metalliferi	-	-	-	-	-	-	-	-
2.02 C	Estrazione di materiali di cava	19	3	26	231	108	3	-	390
3	Industrie manifatturiere	2.611	343	1.608	5.729	4.493	799	85	15.668
3.01	Industrie alimentari e affini	385	72	467	539	593	33	13	2.102
3.01 A	Industria molitoria e della pastificazione	187	45	13	52	76	13	-	386
3.01 B	Industria dolciaria	19	5	2	15	14	8	-	63
3.01 C	Industria conserviera	29	8	74	110	139	9	-	369
3.01 D	Industria casearia	2	1	3	6	13	-	1	26
3.01 E	Industria dei grassi vegetali e animali	2	-	-	-	2	-	-	4
3.01 F	Industrie alimentari varie	5	-	-	1	7	-	-	13
3.01 G	Industria bevande alcoliche e distillaz. di alcool	139	13	373	352	334	3	12	1.226
3.01 H	Industria idrominerale e bevande analcoliche	2	-	2	3	8	-	-	15
3.02	Industria del tabacco	-	-	-	-	-	-	-	-
3.03	Industrie tessili	38	6	11	26	10	12	-	103
3.03 A	Industria laniera	1	-	-	-	2	-	-	3
3.03 B	Industria cotoniera	9	2	2	-	3	3	-	19
3.03 C	Industria della seta	-	-	-	-	-	-	-	-
3.03 D	Industria canapa, lino, iuta e simili	3	1	-	1	1	-	-	6
3.03 E	Lavorazione fibre chimiche (artific. e sintetiche)	-	-	-	-	-	-	-	-
3.03 F	Industria delle maglie e calze	12	2	-	3	1	2	-	20
3.03 G	Altre industrie tessili	13	1	9	22	3	7	-	55
3.04	Industrie vestiario, abbigl., arredam. e affini	168	12	68	203	29	3	6	489
3.05	Industrie delle calzature	128	3	1	3	9	3	-	147
3.06	Industrie delle pelli e del cuoio	12	1	10	22	5	6	1	57
3.07	Industrie del legno	397	64	19	213	267	61	1	1.022
3.07 A	Industria del legno, del sughero e affini	375	62	19	209	262	58	1	986
3.07 B	Industria veicoli e carpenteria navale in legno	22	2	-	4	5	3	-	36
3.08	Industrie mobilio e arredamento in legno	148	33	27	172	146	57	12	595
3.09	Industrie metallurgiche	8	-	22	65	101	24	3	223
3.10	Industrie meccaniche	1.074	121	426	1.846	1.266	525	21	5.279
3.10 A	Fonderie di 2° fusione	8	-	7	21	21	-	-	57
3.10 B	Carpenter. metallica, arredi, apparecchi termici	74	6	9	80	97	45	-	311
3.10 C	Macchine motr., appar. imp. sollev. e trasp.	6	-	48	138	165	14	4	375
3.10 D	Macchine utensili e utensileria	9	-	19	106	25	8	1	168
3.10 E	Macchine operatrici per agricoltura e industria	33	7	74	355	152	46	-	667
3.10 F	Minuteria metallica, stoviglie, armi e munizioni	26	6	10	81	67	27	-	217
3.10 G	Meccanica di precisione e affini	16	-	12	68	29	27	-	152
3.10 H	Apparecchi elettrici e di telecomunicazioni	29	2	231	758	574	19	15	1.628
3.10 I	Officine meccaniche	873	100	16	239	136	339	1	1.704
3.11	Costruzione mezzi di trasporto	29	3	261	1.213	1.223	10	16	2.755
3.12	Lavorazione minerali non metalliferi	89	11	170	931	490	17	1	1.709
3.13	Ind. chimiche e derivati petrolio e carbone	17	6	22	53	30	3	1	132
3.13 A	Industria prodotti chimici di base	4	2	18	51	21	-	1	97
3.13 B	Industria prodotti chimici per industria e agric.	4	2	-	1	2	-	-	9
3.13 C	Industria prodotti farmaceutici	-	-	-	-	-	-	-	-
3.13 D	Industria prod. chimici per cons. non industr.	6	2	-	-	3	3	-	14
3.13 E	Industria derivati petrolio e carbone	3	-	4	1	4	-	-	12
3.14	Industrie della gomma	19	-	14	115	20	9	3	180
3.15	Prod. cellulosa per tessuti e fibre chimiche	-	-	-	-	-	-	-	-
3.16	Industrie della carta e cartotecnica	9	-	58	181	142	1	6	397
3.17	Industrie poligrafiche ed editoriali	36	1	4	64	21	18	-	144
3.18	Industrie foto-fono-cinematografiche	21	3	-	1	-	1	-	26
3.19	Industrie prodotti materie plastiche	23	2	28	77	135	16	1	282
3.20	Industrie manifatturiere varie	10	5	-	5	6	-	-	26
4	Costruzioni e installazione di impianti	1.242	129	89	1.210	1.782	253	-	4.705
4.01	Industrie delle costruzioni	1.060	111	88	1.152	1.670	167	-	4.248
4.02	Industrie dell'installazione di impianti	182	18	1	58	112	86	-	457
5	Energia elettrica, vapore, gas e acqua	8	-	113	280	28	-	3	432
5.01	Prod. e distrib. energia elettrica, vapore	-	-	70	182	7	-	-	259
5.02	Produzione e distribuzione di gas	-	-	12	36	4	-	-	52
5.03	Raccolta e distribuzione di acqua	8	-	31	62	17	-	3	121

Segue Tav. 11 - Addetti alle unità locali per categoria posizionale, sesso e per ramo, classe e sottoclasse di attività economica

Segue B — MASCHI

N. classificazione	RAMI, CLASSI E SOTTOCLASSI DI ATTIVITÀ ECONOMICA	IMPREDITORI, TITOLARI, SOCI DI COOPERATIVA	FAMILIARI COADIUVANTI	DIRIGENTI, IMPIEGATI E CATEGORIE SPECIALI	OPERAI SPECIALIZZATI E QUALIFICATI	OPERAI COMUNI E MANOVALI	APPRENDISTI	ALTRO PERSONALE (Sorveglianti, custodi, ecc.)	TOTALE
6	Commercio	3.717	1.080	334	405	628	168	14	6.346
6.01	Commercio all'ingrosso	760	150	205	209	413	31	4	1.772
6.01 A	Materie prime agricole e tessili, animali vivi e semiprodotti di origine vegetale e animale	128	10	10	11	16	2	1	178
6.01 B	Prodotti alimentari e bevande	439	107	78	89	282	15	2	1.012
6.01 C	Combustibili, minerali, metalli e prodotti chimici	47	12	30	61	38	-	1	189
6.01 D	Legname, materiali da costruzione e articoli di installazione	63	9	8	19	33	3	-	135
6.01 E	Macchine, materiali (per l'industria, il commercio, ecc.) e veicoli	25	3	45	13	8	4	-	98
6.01 F	Mobili di qualsiasi tipo, elettrodomestici e articoli per la casa	15	2	7	6	13	6	-	49
6.01 G	Tessuti, articoli di abbigliamento e arredamento; calzature ed articoli in cuoio	5	1	2	-	2	-	-	10
6.01 H	Prodotti farmaceutici, articoli sanitari e da profumeria	9	1	18	3	10	1	-	42
6.01 I	Apparecchi ottici, fotografici, pietre preziose e altri prodotti non alimentari, n.a.c.	12	2	6	3	7	-	-	30
6.01 L	Materiali vari da recupero	17	3	1	4	4	-	-	29
6.02	Commercio al minuto	1.856	634	108	134	133	95	5	2.965
6.02 A	Generi alimentari, di bevande e tabacchi	996	403	18	36	56	31	-	1.540
6.02 B	Tessuti e articoli per l'abbigliamento	167	57	29	1	2	5	1	262
6.02 C	Articoli di arredamento, mobili, apparecchi e materiali per la casa	212	55	13	29	19	25	-	353
6.02 D	Autoveicoli, motoveicoli e natanti - Distributori di carburanti e lubrificanti	190	46	28	52	38	22	3	379
6.02 E	Prodotti farmaceutici, apparecchi sanitari, vernici, cosmetici, saponi e detersivi	77	18	6	-	11	1	-	113
6.02 F	Mobili, macchine e forniture per ufficio; librerie, giornali e riviste	39	13	2	2	-	2	-	58
6.02 G	Articoli vari - Grandi magazzini	175	42	12	14	7	9	1	260
6.03	Commercio ambulante	469	101	-	-	33	-	-	603
6.04	Intermediari commercio, imprese immobiliari, agenzie mediaz., mag. deposito e frigoriferi	298	7	12	15	10	2	2	346
6.05	Noleggio di beni mobili	6	-	-	-	-	-	-	6
6.06	Alberghi e pubblici esercizi	328	188	9	47	39	40	3	654
7	Trasporti e comunicazioni	523	51	482	866	339	-	252	2.513
7.01	Trasporti terrestri	512	48	243	736	319	-	29	1.887
7.02	Trasporti marittimi, lacuali e fluviali	-	-	-	-	-	-	-	-
7.03	Trasporti aerei	-	-	-	-	-	-	-	-
7.04	Attività complementari ai trasporti	5	-	54	10	4	-	3	76
7.05	Servizi ausiliari dei trasporti	4	1	4	14	12	-	-	35
7.06	Comunicazioni	2	2	181	106	4	-	220	515
8	Credito, assicurazione, imprese finanziarie di controllo, gestioni esattoriali	92	7	643	20	1	-	18	781
8.01	Credito	2	-	520	19	-	-	14	555
8.01 A	Imprese bancarie	2	-	508	18	-	-	14	542
8.01 B	Istituti speciali di credito e istituzioni finanziarie	-	-	12	1	-	-	-	13
8.02	Assicurazione	69	4	21	-	-	-	-	94
8.03	Imprese finanziarie di controllo e gestioni esattoriali	21	3	102	1	1	-	4	132
9	Servizi	327	52	39	62	152	13	8	653
9.01	Servizi per l'igiene e la pulizia	245	21	13	47	135	13	8	482
9.02	Servizi dello spettacolo e ricreativi	28	22	8	12	12	-	-	82
9.03	Servizi sanitari	-	-	-	-	-	-	-	-
9.03 B	Servizi sanitari privati	-	-	-	-	-	-	-	-
9.04	Servizi per l'istruzione	13	4	6	1	1	-	-	25
9.05	Servizi legali, commerciali, tecnici e artistici	-	-	3	-	3	-	-	6
9.08	Servizi vari, non altrove classificati	41	5	9	2	1	-	-	58
	TOTALE	8.713	1.691	3.423	8.870	7.717	1.237	380	32.031

Tav. 12 - Mezzi di trasporto terrestri in dotazione alle unità locali per tipo e per ramo, classe e sottoclasse di attività economica

N. classificazione	RAMI, CLASSI E SOTTOCLASSI DI ATTIVITÀ ECONOMICA	MOTOVEICOLI		AUTOVETTURE		AUTOCARRI		RIMORCHI		AUTOVEICOLI PER USI SPECIALI O PER TRASPORTO SPECIFICO	
		Unità locali	N	Unità locali	N	Unità locali	N	Unità locali	N	Unità locali	N
1	Agricoltura, foreste, caccia e pesca	1	1	22	27	19	21	11	21	5	9
1.03	Foreste.	-	-	2	2	-	-	-	-	-	-
1.05	Pesca.	-	-	-	-	-	-	-	-	-	-
1.05 A	Pesca e allev. in acque dolci	-	-	-	-	-	-	-	-	-	-
1.05 B	Pesca e allev. acque marine e lagunari	-	-	-	-	-	-	-	-	-	-
1.06	Attiv. connesse con l'agricoltura	1	1	20	25	19	21	11	21	5	9
1.06 A	Att. trasf. annesse aziende agricole che lavorano prodotti propri	-	-	2	3	1	1	2	2	-	-
1.06 B	Att. trasf., conservazione, raccolta e vend. prod. agric., in forma associata	-	-	4	4	5	5	1	8	-	-
1.06 C	Esercizio macchine agricole	-	-	10	10	4	5	8	11	5	9
1.06 D	Altre associazioni operanti nell'agric.	1	1	4	8	9	10	-	-	-	-
2	Industrie estrattive	4	7	8	18	14	60	4	7	4	22
2.01	Estraz. minerali metalliferi	-	-	-	-	-	-	-	-	-	-
2.02	Estraz. minerali non metalliferi	4	7	8	18	14	60	4	7	4	22
2.02 A	Estr. comb. solidi, liquidi e gassosi	-	-	-	-	-	-	-	-	-	-
2.02 B	Estr. altri min. non metalliferi	-	-	-	-	-	-	-	-	-	-
2.02 C	Estr. materiali di cava	4	7	8	18	14	60	4	7	4	22
3	Industrie manifatturiere	96	110	685	923	566	724	26	60	31	84
3.01	Industrie alimentari e affini	18	22	123	189	135	170	9	11	8	17
3.01 A	Ind. molitoria e pastificazione	7	8	52	62	74	88	4	6	-	-
3.01 B	Industria dolciaria	3	3	8	9	8	13	-	-	-	-
3.01 C	Industria conserviera	1	3	15	22	9	15	1	1	4	5
3.01 D	Industria casearia	-	-	2	2	3	5	-	-	-	-
3.01 E	Ind. grassi vegetali e animali	-	-	1	2	1	1	1	1	-	-
3.01 F	Industrie alimentari varie	-	-	-	-	2	3	-	-	-	-
3.01 G	Ind. bevande alcoliche e distill. alcool	7	8	43	90	37	44	3	3	4	12
3.01 H	Ind. idromin. e bevande analcoliche	-	-	2	2	1	1	-	-	-	-
3.02	Industria del tabacco	-	-	-	-	-	-	-	-	-	-
3.03	Industrie tessili	1	1	16	21	14	14	-	-	-	-
3.03 A	Industria laniera	-	-	1	2	1	1	-	-	-	-
3.03 B	Industria cotoniera	1	1	2	3	6	6	-	-	-	-
3.03 C	Industria della seta	-	-	-	-	-	-	-	-	-	-
3.03 D	Ind. canapa, lino, iuta e simili	-	-	-	-	1	1	-	-	-	-
3.03 E	Lavor. fibre chimiche	-	-	-	-	-	-	-	-	-	-
3.03 F	Industria maglie e calze	-	-	9	9	4	4	-	-	-	-
3.03 G	Altre industrie tessili	-	-	4	7	2	2	-	-	-	-
3.04	Ind. vestiario, abbigl., arredamento	6	6	30	38	11	15	-	-	-	-
3.05	Industrie delle calzature	3	3	12	14	1	1	-	-	-	-
3.06	Ind. delle pelli e del cuoio	1	2	2	6	1	6	-	-	-	-
3.07	Industrie del legno	11	12	92	105	98	104	2	3	2	2
3.07 A	Ind. legno, sughero e affini	9	10	87	100	96	102	2	3	2	2
3.07 B	Ind. veic. e carpent. navale legno	2	2	5	5	2	2	-	-	-	-
3.08	Ind. mobilio e arredamento in legno	3	3	33	38	48	63	1	1	1	1
3.09	Industrie metallurgiche	-	-	3	4	5	7	2	2	2	2
3.10	Industrie meccaniche	39	43	291	364	180	224	3	4	12	12
3.10 A	Fonderie di 2ª fusione	-	-	-	-	1	1	-	-	-	-
3.10 B	Carpent. metall., arredi, app. termici	2	2	16	20	26	29	-	-	-	-
3.10 C	Macch. motr., app. imp. soll. e trasf.	-	-	6	11	4	8	-	-	-	-
3.10 D	Macchine utensili	-	-	4	5	3	3	-	-	-	-
3.10 E	Macch. operatrici per agric. e ind.	1	1	15	24	16	25	-	-	-	-
3.10 F	Minut. metall., stoviglie, armi, ecc.	2	2	8	14	14	15	-	-	-	-
3.10 G	Meccanica di precisione e affini	-	-	4	9	-	-	-	-	-	-
3.10 H	App. elettr. e di telecomunicazioni	1	1	8	14	8	17	1	1	-	-
3.10 I	Officine meccaniche	33	37	230	267	108	126	2	3	11	11
3.11	Costruzione mezzi di trasporto	2	2	7	27	11	13	1	1	-	-
3.12	Lavor. minerali non metalliferi	7	11	33	52	37	72	7	19	8	52
3.13	Ind. chim. e deriv. petrolio e carb.	2	2	9	14	7	8	-	-	-	-
3.13 A	Ind. prodotti chimici di base	1	1	3	8	3	3	-	-	-	-
3.13 B	Ind. prod. chimici per ind. e agric.	-	-	4	4	1	1	-	-	-	-
3.13 C	Ind. prodotti farmaceutici	-	-	-	-	-	-	-	-	-	-
3.13 D	Ind. prod. chimici per cons. non ind.	1	1	2	2	2	3	-	-	-	-
3.13 E	Ind. derivati petrolio e carbone	-	-	-	-	1	1	-	-	-	-
3.14	Industrie della gomma	-	-	7	8	5	6	-	-	-	-
3.15	Prod. cellul. per tess. e fibre chim.	-	-	-	-	-	-	-	-	-	-
3.16	Ind. della carta e cartotecnica	1	1	4	8	4	12	1	19	-	-
3.17	Ind. poligrafiche ed editoriali	1	1	8	12	2	2	-	-	-	-
3.18	Ind. foto-fono-cinematografiche	-	-	4	6	-	-	-	-	-	-
3.19	Ind. prodotti materie plastiche	1	1	8	14	6	6	-	-	-	-
3.20	Ind. manifatturiere varie	-	-	3	3	1	1	-	-	-	-
4	Costruzioni e install. di impianti	120	123	510	608	375	457	8	8	19	23
4.01	Ind. delle costruzioni	98	101	414	487	313	384	8	8	16	20
4.02	Ind. installazione di impianti	22	22	96	121	62	73	-	-	3	3
5	Energ. elettrica, vapore, gas e acqua	1	1	10	67	12	50	7	14	9	21
5.01	Prod. e distr. energia elettr., vapore	-	-	5	37	9	29	6	13	9	21
5.02	Produzione e distribuzione di gas	-	-	2	8	1	1	-	-	-	-
5.03	Raccolta e distrib. di acqua	1	1	3	22	2	20	1	1	-	-

Segue Tav. 12 - Mezzi di trasporto terrestri in dotazione alle unità locali per tipo e per ramo, classe e sottoclasse di attività economica

N. classificazione	RAMI, CLASSI E SOTTOCLASSI DI ATTIVITÀ ECONOMICA	MOTOVEICOLI		AUTOVETTURE		AUTOCARRI		RIMORCHI		AUTOVEICOLI PER USI SPECIALI O PER TRASPORTO SPECIFICO	
		Unità locali	N	Unità locali	N	Unità locali	N	Unità locali	N	Unità locali	N
6	Commercio	211	241	1.530	1.695	907	1.134	19	26	25	57
6.01	Commercio all'ingrosso	49	71	283	370	443	619	17	24	15	47
6.01 A	Materie prime agricole e tessili e sempr. di origine vegetale e animale	2	2	47	54	89	104	3	3	-	-
6.01 B	Prodotti alimentari e bevande	30	40	172	232	266	374	4	4	3	4
6.01 C	Combustibili, minerali, metalli e prodotti chimici	7	11	18	24	34	72	3	8	6	37
6.01 D	Legname, materiali da costruzione e articoli di installazione	1	1	14	17	28	38	7	9	5	5
6.01 E	Macchine, materiali (per l'industria, commercio, ecc.) e veicoli	-	-	9	15	4	5	-	-	1	1
6.01 F	Mobili di qualsiasi tipo, elettrodomestici e articoli per la casa	2	3	5	5	4	5	-	-	-	-
6.01 G	Tessuti, articoli abbigl. e arredam.; calzature ed articoli in cuoio	1	1	3	3	1	1	-	-	-	-
6.01 H	Prodotti farmaceutici, articoli sanitari e profumeria	2	8	6	9	1	2	-	-	-	-
6.01 I	Apparecchi ottici, fotografici e altri prodotti non alimentari, n.a.c.	3	4	5	7	4	4	-	-	-	-
6.01 L	Materiali vari da recupero	1	1	4	4	12	14	-	-	-	-
6.02	Commercio al minuto	97	104	738	784	216	244	1	1	8	8
6.02 A	Generi alimentari, bevande e tabacchi	65	70	504	527	98	104	1	1	5	5
6.02 B	Tessuti e articoli di abbigliamento	1	1	50	51	8	8	-	-	-	-
6.02 C	Articoli di arredam., mobili, apparecchi e materiali per la casa	18	19	90	101	34	44	-	-	2	2
6.02 D	Autoveicoli, motov. e natanti - Distributori di carburanti e lubrificanti	4	4	18	20	4	5	-	-	1	1
6.02 E	Prod. farmaceutici, apparecchi sanitari, vernici, cosmetici, detersivi	-	-	16	18	3	3	-	-	-	-
6.02 F	Mobili, macchine e forniture per ufficio; librerie, giornali e riviste	1	1	7	7	-	-	-	-	-	-
6.02 G	Articoli vari - Grandi magazzini	8	9	53	60	69	80	-	-	-	-
6.03	Commercio ambulante	53	53	275	283	228	248	1	1	-	-
6.04	Intermediari comm., impr. immob., ag. mediaz., mag. depos. e frigorif.	5	5	155	163	12	15	-	-	1	1
6.05	Noleggio di beni mobili	-	-	2	7	-	-	-	-	1	1
6.06	Alberghi e pubblici esercizi	7	8	77	88	8	8	-	-	-	-
7	Trasporti e comunicazioni	13	15	105	154	421	598	89	147	8	11
7.01	Trasporti terrestri	13	15	96	125	412	532	88	145	6	9
7.02	Trasporti marittimi, lacuali e fluviali	-	-	-	-	-	-	-	-	-	-
7.03	Trasporti aerei	-	-	-	-	-	-	-	-	-	-
7.04	Attività complementari ai trasporti	-	-	1	1	1	4	-	-	1	1
7.05	Servizi ausiliari dei trasporti	-	-	-	-	2	6	1	2	-	-
7.06	Comunicazioni	-	-	8	28	6	56	-	-	1	1
8	Credito, assicurazione, impr. finanziarie controllo, gest. esattoriali	1	1	39	52	-	-	-	-	-	-
8.01	Credito	1	1	7	14	-	-	-	-	-	-
8.01 A	Imprese bancarie	1	1	7	14	-	-	-	-	-	-
8.01 B	Istituti speciali di credito e istituzioni finanziarie	-	-	-	-	-	-	-	-	-	-
8.02	Assicurazione	-	-	15	21	-	-	-	-	-	-
8.03	Imprese finanziarie di controllo e gestioni esattoriali	-	-	17	17	-	-	-	-	-	-
9	Servizi	7	14	54	70	13	21	1	4	9	22
9.01	Servizi per l'igiene e la pulizia	6	13	32	38	9	14	-	-	9	22
9.02	Servizi dello spettacolo e ricreativi	-	-	7	8	3	6	1	4	-	-
9.03	Servizi sanitari	-	-	-	-	-	-	-	-	-	-
9.03 B	Servizi sanitari privati	-	-	-	-	-	-	-	-	-	-
9.04	Servizi per l'istruzione	-	-	13	22	-	-	-	-	-	-
9.05	Servizi legali, commerciali e tecnici	-	-	-	-	-	-	-	-	-	-
9.08	Servizi vari, non altrove classificati	1	1	2	2	1	1	-	-	-	-
	TOTALE	454	513	2.963	3.614	2.327	3.065	165	287	110	249

Tav. 13 - Personale dipendente occupato nel 1970 per mese e per ramo, classe e sottoclasse di attività economica (1)
A — DIRIGENTI, IMPIEGATI E CATEGORIE SPECIALI

N. classifica-zione	RAMI, CLASSI E SOTTOCLASSI DI ATTIVITÀ ECONOMICA	GENNAIO	FEBBRAIO	MARZO	APRILE	MAGGIO	GIUGNO	LUGLIO	AGOSTO	SETTEMBRE	OTTOBRE	NOVEMBRE	DICEMBRE	MEDIA ANNUA
1	Agricoltura, foreste, caccia e pesca	63	63	63	61	61	63	63	62	63	63	64	63	63
1.03	Foreste	-	-	-	-	-	-	-	-	-	-	-	-	-
1.05	Pesca	-	-	-	-	-	-	-	-	-	-	-	-	-
1.05 A	Pesca e allev. in acque dolci	-	-	-	-	-	-	-	-	-	-	-	-	-
1.05 B	Pesca e allev. acque marine e lagunari	-	-	-	-	-	-	-	-	-	-	-	-	-
1.06	Attiv. connesse con l'agricoltura	63	63	63	61	61	63	63	62	63	63	64	63	63
1.06 A	Att. trasf. annesse aziende agricole che lavorano prodotti propri	-	-	-	-	-	-	-	-	-	-	-	-	-
1.06 B	Att. trasf., conservazione, raccolta e vend. prod. agric., in forma associata	61	61	61	60	60	62	61	60	61	61	62	61	61
1.06 C	Esercizio macchine agricole	-	-	-	-	-	-	-	-	-	-	-	-	-
1.06 D	Altre associazioni operanti nell'agric.	2	2	2	1	1	1	2	2	2	2	2	2	2
2	Industrie estrattive	39	39	40	38	38	38	38	38	39	37	38	39	38
2.01	Estraz. minerali metalliferi	-	-	-	-	-	-	-	-	-	-	-	-	-
2.02	Estraz. minerali non metalliferi	39	39	40	38	38	38	38	38	39	37	38	39	38
2.02 A	Estr. comb. solidi, liquidi e gassosi	-	-	-	-	-	-	-	-	-	-	-	-	-
2.02 B	Estr. altri min. non metalliferi	-	-	-	-	-	-	-	-	-	-	-	-	-
2.02 C	Estr. materiali di cava	39	39	40	38	38	38	38	38	39	37	38	39	38
3	Industrie manifatturiere	1.462	1.492	1.499	1.530	1.531	1.538	1.549	1.549	1.559	1.576	1.602	1.611	1.542
3.01	Industrie alimentari e affini	406	401	398	407	405	407	409	409	407	410	415	416	408
3.01 A	Ind. molitoria e pastificazione	17	18	17	17	17	17	17	17	17	17	17	17	17
3.01 B	Industria dolciaria	2	2	2	2	2	2	2	3	3	3	3	2	2
3.01 C	Industria conserviera	100	99	100	104	104	106	107	107	105	104	110	110	105
3.01 D	Industria casearia	5	5	5	5	5	5	5	5	5	5	5	5	5
3.01 E	Ind. grassi vegetali e animali	-	-	-	-	-	-	-	-	-	-	-	-	-
3.01 F	Industrie alimentari varie	-	-	-	1	1	1	1	1	1	1	1	1	1
3.01 G	Ind. bevande alcoliche e distill. alcool	281	276	273	277	275	275	276	275	275	280	279	281	277
3.01 H	Ind. idromin. e bevande analcoliche	1	1	1	1	1	1	1	1	1	1	1	1	1
3.02	Industria del tabacco	-	-	-	-	-	-	-	-	-	-	-	-	-
3.03	Industrie tessili	14	14	15	16	16	16	16	16	16	16	18	17	16
3.03 A	Industria laniera	3	3	3	3	3	3	3	3	3	3	3	3	3
3.03 B	Industria cotoniera	3	3	3	3	3	3	3	3	3	3	3	3	3
3.03 C	Industria della seta	-	-	-	-	-	-	-	-	-	-	-	-	-
3.03 D	Ind. canapa, lino, iuta e simili	1	1	1	1	1	1	1	1	1	1	1	1	1
3.03 E	Lavor. fibre chimiche	-	-	-	-	-	-	-	-	-	-	-	-	-
3.03 F	Industria maglie e calze	-	-	-	-	-	-	-	-	-	-	-	-	-
3.03 G	Altre industrie tessili	7	7	8	9	9	9	9	9	9	9	11	10	9
3.04	Ind. vestiario, abbigl., arredamento	121	120	122	126	125	127	128	127	132	129	129	132	127
3.05	Industrie delle calzature	-	-	-	-	-	1	1	1	1	1	1	1	1
3.06	Ind. delle pelli e del cuoio	-	-	-	-	-	-	-	-	-	-	-	-	-
3.07	Industrie del legno	35	36	37	37	37	37	38	38	38	38	40	40	38
3.07 A	Ind. legno, sughero e affini	34	35	36	36	36	36	37	37	37	37	39	39	37
3.07 B	Ind. veic. e carpent. navale legno	1	1	1	1	1	1	1	1	1	1	1	1	1
3.08	Ind. mobilio e arredamento in legno	20	24	25	24	24	25	23	23	22	23	23	21	23
3.09	Industrie metallurgiche	32	33	34	33	33	37	37	37	38	38	39	40	36
3.10	Industrie meccaniche	505	522	525	533	530	526	528	530	535	547	557	567	534
3.10 A	Fonderie di 2ª fusione	10	10	10	10	10	10	10	10	10	10	10	10	10
3.10 B	Carpent. metall., arredi, app. termici	11	12	14	12	12	12	11	11	11	13	15	15	12
3.10 C	Macch. motr., app. imp. soll. e trasf.	66	68	68	69	69	70	70	70	70	69	69	69	69
3.10 D	Macchine utensili	29	30	28	28	28	28	28	28	30	33	32	32	30
3.10 E	Macch. operatrici per agric. e ind.	84	83	82	83	82	83	84	84	84	85	88	88	84
3.10 F	Minut. metall., stoviglie, armi, ecc.	15	15	16	16	16	16	16	16	16	16	16	16	16
3.10 G	Meccanica di precisione e affini	15	15	15	15	15	15	17	17	18	18	18	18	16
3.10 H	App. elettr. e di telecomunicazioni	224	238	241	247	245	240	238	240	244	249	259	269	245
3.10 I	Officine meccaniche	51	51	51	53	53	52	54	54	52	54	50	50	52
3.11	Costruzione mezzi di trasporto	59	64	63	65	66	65	69	69	68	69	72	73	67
3.12	Lavor. minerali non metalliferi	109	113	112	110	108	108	109	110	113	115	116	116	112
3.13	Ind. chim. e deriv. petrolio e carb.	41	42	41	41	44	45	45	44	42	43	43	43	43
3.13 A	Ind. prodotti chimici di base	34	35	35	35	36	36	36	35	34	35	35	36	35
3.13 B	Ind. prod. chimici per ind. e agric.	-	-	-	-	-	-	-	-	-	-	-	-	-
3.13 C	Ind. prodotti farmaceutici	-	-	-	-	-	-	-	-	-	-	-	-	-
3.13 D	Ind. prod. chimici per cons. non ind.	1	1	1	1	1	1	1	1	1	1	1	1	1
3.13 E	Ind. derivati petrolio e carbone	6	6	5	5	7	8	8	8	7	7	7	6	7
3.14	Industrie della gomma	13	14	14	15	15	14	15	14	15	15	16	16	15
3.15	Prod. cellul. per tess. e fibre chim.	-	-	-	-	-	-	-	-	-	-	-	-	-
3.16	Ind. della carta e cartotecnica	80	81	82	82	82	82	81	81	81	81	83	82	82
3.17	Ind. poligrafiche ed editoriali	3	3	3	3	4	4	4	4	4	4	4	4	4
3.18	Ind. foto-fono-cinematografiche	-	-	-	-	-	-	-	-	-	-	-	-	-
3.19	Ind. prodotti materie plastiche	21	22	25	35	39	41	43	43	44	44	43	40	37
3.20	Ind. manifatturiere varie	3	3	3	3	3	3	3	3	3	3	3	3	3
4	Costruzioni e install. di impianti	111	113	114	117	118	116	120	120	119	123	123	123	118
4.01	Ind. delle costruzioni	97	98	100	102	102	100	104	104	103	107	105	105	102
4.02	Ind. installazione di impianti	14	15	14	15	16	16	16	16	16	16	18	18	16
5	Energ. elettrica, vapore, gas e acqua	113	113	113	112	111	111	113	114	114	114	114	113	113
5.01	Prod. e distr. energia elettr., vapore	81	81	81	81	80	80	81	81	81	81	81	80	81
5.02	Produzione e distribuzione di gas	14	14	14	13	13	13	13	14	15	15	15	15	14
5.03	Raccolta e distrib. di acqua	18	18	18	18	18	18	19	19	18	18	18	18	18

(1) I valori medi, riportati nell'ultima colonna, in corrispondenza dei totali relativi ai vari raggruppamenti (classi e rami), possono non corrispondere alla somma dei valori relativi ai loro componenti a causa degli arrotondamenti all'unità effettuati sui valori stessi.

Segue Tav. 13 - Personale dipendente occupato nel 1970 per mese e per ramo, classe e sottoclasse di attività economica (1)

Segue A — DIRIGENTI, IMPIEGATI E CATEGORIE SPECIALI

N. classifica- zione	RAMI, CLASSI E SOTTOCLASSI DI ATTIVITÀ ECONOMICA	GENNAIO	FEBBRAIO	MARZO	APRILE	MAGGIO	GIUGNO	LUGLIO	AGOSTO	SETTEMBRE	OTTOBRE	NOVEMBRE	DICEMBRE	MEDIA ANNUA
6	Commercio	680	685	686	683	681	684	682	680	687	701	705	704	688
6.01	Commercio all'ingrosso	355	357	356	354	354	353	353	350	355	364	369	368	357
6.01 A	Materie prime agricole e tessili e sem- mipr. di origine vegetale e animale	15	15	15	15	15	15	15	15	15	15	15	15	15
6.01 B	Prodotti alimentari e bevande	126	126	126	125	124	125	126	126	126	129	129	129	126
6.01 C	Combustibili, minerali, metalli e pro- dotti chimici	57	56	56	57	59	59	61	59	59	59	62	63	59
6.01 D	Legname, materiali da costruzione e articoli di installazione	18	18	19	19	19	19	18	17	17	19	19	19	18
6.01 E	Macchine, materiali (per l'industria, commercio, ecc.) e veicoli	71	74	73	71	70	70	70	70	72	75	77	75	72
6.01 F	Mobili di qualsiasi tipo, elettrodome- stici e articoli per la casa	18	18	18	17	17	15	14	14	16	16	16	16	16
6.01 G	Tessuti, articoli abbigl. e arredam.; calzature ed articoli in cuoio	1	1	1	1	1	1	1	1	2	2	2	2	1
6.01 H	Prodotti farmaceutici, articoli sanitari e profumeria	28	27	26	27	27	27	26	26	26	27	27	27	27
6.01 I	Apparecchi ottici, fotografici e altri prodotti non alimentari, n.a.c.	21	22	22	22	22	22	22	22	22	22	22	22	22
6.01 L	Materiali vari da recupero	-	-	-	-	-	-	-	-	-	-	-	-	-
6.02	Commercio al minuto	292	296	297	297	294	297	296	297	298	304	303	303	298
6.02 A	Generi alimentari, bevande e tabac- chi	35	37	37	37	37	36	36	37	36	36	37	37	37
6.02 B	Tessuti e articoli di abbigliamento	112	112	112	112	111	111	110	110	111	111	110	110	111
6.02 C	Articoli di arredam., mobili, apparecchi e materiali per la casa	40	41	43	43	41	42	41	41	42	45	45	45	42
6.02 D	Autoveicoli, motov. e natanti - Distri- butori di carburanti e lubrificanti	44	44	44	44	44	45	46	47	47	48	47	47	46
6.02 E	Prod. farmaceutici, apparecchi sanitari, vernici, cosmetici, detersivi	29	29	29	29	29	29	29	28	28	28	28	28	29
6.02 F	Mobili, macchine e forniture per uffì- cio; librerie, giornali e riviste	8	8	8	8	8	9	9	9	9	10	10	10	9
6.02 G	Articoli vari - Grandi magazzini	24	25	24	24	24	25	25	25	25	26	26	26	25
6.03	Commercio ambulante	-	-	-	-	-	-	-	-	-	-	-	-	-
6.04	Intermediari comm., impr. immob., ag. mediaz., mag. depos. e frigorif. Noleggio di beni mobili	24	24	24	23	24	25	26	26	27	24	24	24	25
6.05	Alberghi e pubblici esercizi	9	8	9	9	9	9	7	7	7	9	9	9	8
7	Trasporti e comunicazioni	560	561	569	577	596	598	596	592	590	586	580	586	583
7.01	Trasporti terrestri	222	221	220	221	222	223	224	223	222	220	220	225	222
7.02	Trasporti marittimi, lacuali e flu- viali	-	-	-	-	-	-	-	-	-	-	-	-	-
7.03	Trasporti aerei	-	-	-	-	-	-	-	-	-	-	-	-	-
7.04	Attività complementari ai tra- sporti	37	37	36	36	36	37	37	37	37	38	37	36	37
7.05	Servizi ausiliari dei trasporti	1	1	1	1	1	1	1	1	1	1	1	1	1
7.06	Comunicazioni	300	302	312	319	337	337	334	331	330	327	322	324	323
8	Credito, assicurazione, impr. finan- ziarie controllo, gest. esattoriali	753	756	758	760	758	758	760	762	764	766	766	766	761
8.01	Credito	569	573	574	577	576	576	577	578	578	577	576	577	576
8.01 A	Imprese bancarie	553	557	558	561	560	560	561	562	562	561	560	561	560
8.01 B	Istituti speciali di credito e istituzioni finanziarie	16	16	16	16	16	16	16	16	16	16	16	16	16
8.02	Assicurazione	83	82	82	82	81	81	83	83	85	88	89	88	84
8.03	Imprese finanziarie di controllo e ge- stioni esattoriali	101	101	102	101	101	101	100	101	101	101	101	101	101
9	Servizi	48	47	48	56	57	57	57	56	56	57	50	50	53
9.01	Servizi per l'igiene e la pulizia	10	10	10	10	10	10	10	10	10	10	10	10	10
9.02	Servizi dello spettacolo e ricrea- tivi	9	8	9	17	18	18	18	18	17	17	9	9	18
9.03	Servizi sanitari	-	-	-	-	-	-	-	-	-	-	-	-	-
9.03 B	Servizi sanitari privati	-	-	-	-	-	-	-	-	-	-	-	-	-
9.04	Servizi per l'istruzione	9	9	9	9	9	9	9	9	9	9	9	9	9
9.05	Servizi legali, commerciali e tec- nici	3	3	3	3	3	3	3	3	3	3	3	3	3
9.08	Servizi vari, non altrove classifi- cati	17	17	17	17	17	17	17	16	17	18	19	19	17
	TOTALE	3.829	3.869	3.890	3.934	3.951	3.963	3.978	3.973	3.991	4.023	4.042	4.055	3.958

(1) Cfr. corrispondente nota a pag. 55.

Segue Tav. 13 - Personale dipendente occupato nel 1970 per mese e per ramo, classe e sottoclasse di attività economica (1)

B — ALTRO PERSONALE

N. classifica-	RAMI, CLASSI E SOTTOCLASSI DI ATTIVITÀ ECONOMICA	GENNAIO	FEBBRAIO	MARZO	APRILE	MAGGIO	GIUGNO	LUGLIO	AGOSTO	SETTEMBRE	OTTOBRE	NOVEMBRE	DICEMBRE	MEDIA ANNUA
1	Agricoltura, foreste, caccia e pesca	131	135	132	136	133	134	134	141	242	318	255	177	172
1.03	Foreste.	-	-	-	-	-	-	-	-	-	-	-	-	-
1.05	Pesca.	-	-	-	-	-	-	-	-	-	-	-	-	-
1.05 A	Pesca e allev. in acque dolci	-	-	-	-	-	-	-	-	-	-	-	-	-
1.05 B	Pesca e allev. acque marine e lagunari	-	-	-	-	-	-	-	-	-	-	-	-	-
1.06	Attiv. connesse con l'agricoltura	131	135	132	136	133	134	134	141	242	318	255	177	172
1.06 A	Att. trasf. annesse aziende agricole che lavorano prodotti propri	-	-	-	-	-	-	-	-	-	-	-	-	-
1.06 B	Att. trasf., conservazione, raccolta e vend. prod. agric., in forma associata	116	120	117	119	118	117	116	121	224	301	239	161	156
1.06 C	Esercizio macchine agricole	1	1	1	1	1	3	4	5	2	2	2	2	2
1.06 D	Altre associazioni operanti nell'agric.	14	14	14	16	14	14	14	15	16	15	14	14	15
2	Industrie estrattive	366	367	364	374	370	374	383	378	389	390	383	379	376
2.01	Estraz. minerali metalliferi	-	-	-	-	-	-	-	-	-	-	-	-	-
2.02	Estraz. minerali non metalliferi	366	367	364	374	370	374	383	378	389	390	383	379	376
2.02 A	Estr. comb. solidi, liquidi e gassosi	-	-	-	-	-	-	-	-	-	-	-	-	-
2.02 B	Estr. altri min. non metalliferi	-	-	-	-	-	-	-	-	-	-	-	-	-
2.02 C	Estr. materiali di cava	366	367	364	374	370	374	383	378	389	390	383	379	376
3	Industrie manifatturiere.	12.221	12.345	12.525	12.583	12.588	12.685	12.703	12.619	12.983	13.185	13.329	13.069	12.736
3.01	Industrie alimentari e affini.	1.559	1.544	1.524	1.492	1.476	1.472	1.430	1.409	1.522	1.619	1.795	1.581	1.535
3.01 A	Ind. molitoria e pastificazione	152	151	154	156	159	159	158	157	152	154	152	151	155
3.01 B	Industria dolciaria	88	84	84	72	69	71	66	65	74	80	79	80	76
3.01 C	Industria conserviera	365	370	359	367	375	392	339	320	377	373	448	280	364
3.01 D	Industria casearia	23	23	23	23	23	23	23	23	23	23	23	23	23
3.01 E	Ind. grassi vegetali e animali	5	5	4	3	4	4	3	3	3	3	3	3	4
3.01 F	Industrie alimentari varie	7	7	7	9	9	9	9	9	9	7	8	8	8
3.01 G	Ind. bevande alcoliche e distill. alcool	903	888	877	846	820	798	814	814	866	962	1.068	1.022	890
3.01 H	Ind. idromin. e bevande analcoliche	16	16	16	16	17	16	18	18	18	17	14	14	16
3.02	Industria del tabacco.	-	-	-	-	-	-	-	-	-	-	-	-	-
3.03	Industrie tessili	275	282	279	277	280	281	279	270	286	283	291	287	281
3.03 A	Industria laniera	19	20	19	18	20	20	22	20	20	19	21	21	20
3.03 B	Industria cotoniera	29	29	28	28	28	28	28	27	28	27	25	23	27
3.03 C	Industria della seta	-	-	-	-	-	-	-	-	-	-	-	-	-
3.03 D	Ind. canapa, lino, iuta e simili	9	9	9	9	9	9	9	9	9	9	9	9	9
3.03 E	Lavor. fibre chimiche	-	-	-	-	-	-	-	-	-	-	-	-	-
3.03 F	Industria maglie e calze	104	108	106	104	106	104	101	98	103	107	108	103	104
3.03 G	Altre industrie tessili	114	116	117	118	117	120	119	116	126	121	128	131	120
3.04	Ind. vestiario, abbigl., arredamento	1.895	1.889	1.899	1.878	1.918	1.892	1.890	1.883	1.924	1.920	1.911	1.894	1.899
3.05	Industrie delle calzature	25	36	35	36	35	68	63	62	62	63	63	62	51
3.06	Ind. delle pelli e del cuoio	36	37	34	40	39	39	37	36	36	36	35	36	37
3.07	Industrie del legno	780	781	775	770	756	758	760	749	761	766	762	761	765
3.07 A	Ind. legno, sughero e affini	772	774	768	763	749	751	753	742	754	757	753	752	757
3.07 B	Ind. veic. e carpent. navale legno	8	7	7	7	7	7	7	7	7	9	9	9	8
3.08	Ind. mobilio e arredamento in legno	293	296	295	297	307	318	321	312	317	331	334	332	313
3.09	Industrie metallurgiche	184	185	188	185	184	186	182	185	208	208	207	204	192
3.10	Industrie meccaniche	4.286	4.349	4.407	4.423	4.408	4.445	4.471	4.471	4.555	4.620	4.611	4.623	4.472
3.10 A	Fonderie di 2 ^a fusione	56	56	55	51	53	54	54	53	54	56	56	54	54
3.10 B	Carpent. metall., arredi, app. termici	143	153	149	142	148	156	164	158	159	171	181	185	159
3.10 C	Macch. motr., app. imp. soll. e trasp.	388	391	391	387	387	391	402	395	399	396	398	393	393
3.10 D	Macchine utensili	100	101	105	106	105	122	130	131	131	132	134	147	120
3.10 E	Macch. operatrici per agric. e ind.	529	530	527	531	531	528	537	533	548	558	556	554	539
3.10 F	Minut. metall., stoviglie, armi, ecc.	261	267	266	266	265	268	280	283	299	300	298	313	281
3.10 G	Meccanica di precisione e affini	118	122	123	122	125	126	128	126	125	121	121	126	124
3.10 H	App. elettr. e di telecomunicazioni	2.045	2.079	2.134	2.162	2.140	2.148	2.127	2.149	2.179	2.219	2.208	2.187	2.148
3.10 I	Officine meccaniche	646	650	657	656	654	652	649	643	661	667	659	664	655
3.11	Costruzione mezzi di trasporto	531	542	588	623	633	656	670	665	673	699	705	689	640
3.12	Lavor. minerali non metalliferi	1.177	1.205	1.236	1.242	1.226	1.232	1.262	1.252	1.267	1.263	1.238	1.222	1.235
3.13	Ind. chim. e deriv. petrolio e carb.	150	153	152	150	143	139	136	131	135	136	135	136	141
3.13 A	Ind. prodotti chimici di base	133	136	135	132	128	125	122	118	121	122	120	119	126
3.13 B	Ind. prod. chimici per ind. e agric.	2	2	2	2	2	2	2	2	2	2	1	1	2
3.13 C	Ind. prodotti farmaceutici	-	-	-	-	-	-	-	-	-	-	-	-	-
3.13 D	Ind. prod. chimici per cons. non ind.	6	6	6	6	6	6	6	5	6	6	7	8	6
3.13 E	Ind. derivati petrolio e carbone	9	9	9	10	7	6	6	6	6	6	7	8	7
3.14	Industrie della gomma	187	199	200	199	201	205	212	209	222	216	219	216	207
3.15	Prod. cellul. per tess. e fibre chim.	-	-	-	-	-	-	-	-	-	-	-	-	-
3.16	Ind. della carta e cartotecnica	564	562	559	566	560	556	554	552	560	564	558	558	559
3.17	Ind. poligrafiche ed editoriali	114	112	117	114	115	113	116	113	117	113			

Segue Tav. 13 - Personale dipendente occupato nel 1970 per mese e per ramo, classe e sottoclasse di attività economica (1)

Segue B — ALTRO PERSONALE

N. classificazione	RAMI, CLASSI E SOTTOCLASSI DI ATTIVITÀ ECONOMICA	GENNAIO	FEBBRAIO	MARZO	APRILE	MAGGIO	GIUGNO	LUGLIO	AGOSTO	SETTEMBRE	OTTOBRE	NOVEMBRE	DICEMBRE	MEDIA ANNUA
6	Commercio	1.416	1.415	1.423	1.443	1.450	1.457	1.477	1.477	1.526	1.540	1.557	1.530	1.476
6.01	Commercio all'ingrosso	725	715	705	701	698	694	704	712	740	754	759	747	721
6.01 A	Materie prime agricole e tessili e semipr. di origine vegetale e animale	53	45	41	34	34	35	36	42	59	58	60	53	46
6.01 B	Prodotti alimentari e bevande	436	430	423	424	422	427	439	442	448	457	453	447	437
6.01 C	Combustibili, minerali, metalli e prodotti chimici	87	89	87	85	84	84	82	81	86	94	95	98	88
6.01 D	Legname, materiali da costruzione e articoli di installazione	50	48	48	52	51	43	41	41	43	41	43	44	45
6.01 E	Macchine, materiali (per l'industria, commercio, ecc.) e veicoli	26	26	25	24	24	24	25	25	24	25	24	22	25
6.01 F	Mobili di qualsiasi tipo, elettrodomestici e articoli per la casa	16	17	17	17	17	18	19	20	22	22	24	24	19
6.01 G	Tessuti, articoli abbigl. e arredam.; calzature ed articoli in cuoio	10	10	10	9	11	10	9	10	9	8	9	9	10
6.01 H	Prodotti farmaceutici, articoli sanitari e profumeria	28	27	31	32	33	30	30	29	28	29	30	30	30
6.01 I	Apparecchi ottici, fotografici e altri prodotti non alimentari, n.a.c.	15	13	14	14	13	14	15	13	13	13	13	12	14
6.01 L	Materiali vari da recupero	4	10	9	10	9	9	8	9	8	7	8	8	8
6.02	Commercio al minuto	504	506	520	539	542	544	548	543	557	562	575	562	542
6.02 A	Generi alimentari, bevande e tabacchi	172	172	180	185	189	185	187	185	186	193	192	191	185
6.02 B	Tessuti e articoli di abbigliamento	60	60	64	66	66	66	65	65	67	69	71	72	66
6.02 C	Articoli di arredam., mobili, apparecchi e materiali per la casa	71	71	75	80	79	80	80	79	84	80	81	82	79
6.02 D	Autoveicoli, motov. e natanti - Distributori di carburanti e lubrificanti	75	75	71	76	77	76	75	77	83	91	85	84	79
6.02 E	Prod. farmaceutici, apparecchi sanitari, vernici, cosmetici, detersivi	25	27	27	27	27	26	27	27	28	28	28	28	27
6.02 F	Mobili, macchine e forniture per ufficio; librerie, giornali e riviste	9	8	8	8	8	6	6	6	7	8	8	8	8
6.02 G	Articoli vari - Grandi magazzini	92	93	95	97	96	105	108	104	102	93	110	97	99
6.03	Commercio ambulante	-	-	-	-	-	-	-	-	-	-	-	-	-
6.04	Intermediari comm., impr. immob., ag. mediaz., mag. depos. e frigorif.	42	42	42	42	40	41	46	43	49	48	47	40	44
6.05	Noleggio di beni mobili	-	-	-	-	-	-	-	-	-	-	-	-	-
6.06	Alberghi e pubblici esercizi	145	152	156	161	170	178	179	179	180	176	176	181	169
7	Trasporti e comunicazioni	1.483	1.481	1.484	1.492	1.497	1.502	1.511	1.515	1.527	1.518	1.528	1.535	1.506
7.01	Trasporti terrestri	1.076	1.072	1.077	1.080	1.080	1.083	1.079	1.080	1.086	1.083	1.089	1.109	1.083
7.02	Trasporti marittimi, lacuali e fluviali	-	-	-	-	-	-	-	-	-	-	-	-	-
7.03	Trasporti aerei	-	-	-	-	-	-	-	-	-	-	-	-	-
7.04	Attività complementari ai trasporti	10	13	11	15	16	16	15	15	15	16	16	16	15
7.05	Servizi ausiliari dei trasporti	-	-	-	-	-	-	14	14	14	15	15	15	7
7.06	Comunicazioni	397	396	396	397	401	403	403	406	412	404	408	395	402
8	Credito, assicurazione, impr. finanziarie controllo, gest. esattoriali	42	42	43	43	43	44	45	46	46	47	47	47	45
8.01	Credito	35	35	36	36	36	37	38	39	39	40	40	40	38
8.01 A	Imprese bancarie	34	34	35	35	35	36	37	38	38	39	39	39	37
8.01 B	Istituti speciali di credito e istituzioni finanziarie	1	1	1	1	1	1	1	1	1	1	1	1	1
8.02	Assicurazione	2	2	2	2	2	2	2	2	2	2	2	2	2
8.03	Imprese finanziarie di controllo e gestioni esattoriali	5	5	5	5	5	5	5	5	5	5	5	5	5
9	Servizi	366	428	373	378	387	385	379	385	393	391	388	389	387
9.01	Servizi per l'igiene e la pulizia	321	322	325	329	338	333	331	333	337	335	334	347	332
9.02	Servizi dello spettacolo e ricreativi	34	95	37	38	38	41	37	40	43	43	41	29	43
9.03	Servizi sanitari	-	-	-	-	-	-	-	-	-	-	-	-	-
9.03 B	Servizi sanitari privati	-	-	-	-	-	-	-	-	-	-	-	-	-
9.04	Servizi per l'istruzione	3	3	3	3	3	3	3	3	3	3	3	3	3
9.05	Servizi legali, commerciali e tecnici	2	2	2	2	2	2	2	2	3	3	3	3	2
9.08	Servizi vari, non altrove classificati	6	6	6	6	6	6	6	7	7	7	7	7	6
	TOTALE	18.138	18.783	19.480	19.875	19.964	20.088	20.177	20.039	20.617	20.856	20.826	20.210	19.921

(1) Cfr. corrispondente nota a pag. 55.

Tav. 14 - Ore di lavoro prestate dal personale operaio nel 1970 per mese e per ramo, classe e sottoclasse di attività economica

N. classificazione	RAMI, CLASSI E SOTTOCLASSI DI ATTIVITÀ ECONOMICA	ORE DI LAVORO (centinaia)												TOTALE
		Gennaio	Febbraio	Marzo	Aprile	Maggio	Giugno	Luglio	Agosto	Settembre	Ottobre	Novembre	Dicembre	
1	Agricoltura, foreste, caccia e pesca	245	245	246	253	244	240	256	241	398	638	429	321	3.756
1.03	Foreste.	-	-	-	-	-	-	-	-	-	-	-	-	-
1.05	Pesca.	-	-	-	-	-	-	-	-	-	-	-	-	-
1.05 A	Pesca e allev. in acque dolci	-	-	-	-	-	-	-	-	-	-	-	-	-
1.05 B	Pesca e allev. acque marine e lagunari	-	-	-	-	-	-	-	-	-	-	-	-	-
1.06	Attiv. connesse con l'agricoltura	245	245	246	253	244	240	256	241	398	638	429	321	3.756
1.06 A	Att. trasf. annesse aziende agricole che lavorano prodotti propri	-	-	-	-	-	-	-	-	-	-	-	-	-
1.06 B	Att. trasf., conservazione, raccolta e vend. prod. agric., in forma associata	218	221	221	224	220	214	223	214	375	609	400	293	3.432
1.06 C	Esercizio macchine agricole	1	1	1	1	1	3	5	6	3	3	3	3	31
1.06 D	Altre associazioni operanti nell'agric.	26	23	24	28	23	23	28	21	20	26	26	25	293
2	Industrie estrattive	671	668	670	709	670	700	770	674	751	750	680	643	8.356
2.01	Estraz. minerali metalliferi	-	-	-	-	-	-	-	-	-	-	-	-	-
2.02	Estraz. minerali non metalliferi	671	668	670	709	670	700	770	674	751	750	680	643	8.356
2.02 A	Estr. comb. solidi, liquidi e gassosi	-	-	-	-	-	-	-	-	-	-	-	-	-
2.02 B	Estr. altri min. non metalliferi	-	-	-	-	-	-	-	-	-	-	-	-	-
2.02 C	Estr. materiali di cava	671	668	670	709	670	700	770	674	751	750	680	643	8.356
3	Industrie manifatturiere	19.716	19.697	20.184	21.430	19.414	20.835	22.554	16.336	22.673	23.227	21.519	20.517	248.102
3.01	Industrie alimentari e affini.	2.674	2.731	2.674	2.757	2.602	2.676	2.678	1.914	2.835	3.110	3.214	2.985	32.850
3.01 A	Ind. molitoria e pastificazione	278	266	269	267	270	271	295	249	272	281	263	265	3.246
3.01 B	Industria dolciaria	139	139	138	124	106	101	95	91	129	136	126	139	1.463
3.01 C	Industria conserviera	650	730	670	698	808	788	622	395	701	697	712	617	8.088
3.01 D	Industria casearia	33	32	33	32	30	33	32	32	31	32	33	33	386
3.01 E	Ind. grassi vegetali e animali	11	10	7	6	5	5	5	6	6	6	5	7	79
3.01 F	Industrie alimentari varie	13	13	13	17	16	17	17	14	15	12	15	14	176
3.01 G	Ind. bevande alcoliche e distill. alcool	1.521	1.514	1.515	1.584	1.339	1.434	1.578	1.096	1.652	1.923	2.036	1.886	19.078
3.01 H	Ind. idromin. e bevande analcoliche	29	27	29	29	28	27	34	31	29	23	24	24	334
3.02	Industria del tabacco.	-	-	-	-	-	-	-	-	-	-	-	-	-
3.03	Industrie tessili	447	454	457	475	434	451	504	331	487	499	505	439	5.483
3.03 A	Industria laniera	27	31	28	26	24	29	33	24	29	24	25	25	325
3.03 B	Industria cotoniera	51	48	48	49	44	46	48	32	48	48	42	36	540
3.03 C	Industria della seta	-	-	-	-	-	-	-	-	-	-	-	-	-
3.03 D	Ind. canapa, lino, iuta e simili	14	14	14	14	14	14	14	14	14	14	14	14	168
3.03 E	Lavor. fibre chimiche	-	-	-	-	-	-	-	-	-	-	-	-	-
3.03 F	Industria maglie e calze	176	172	170	175	169	169	168	123	174	176	181	156	2.009
3.03 G	Altre industrie tessili	179	189	197	211	183	193	241	138	222	237	243	208	2.441
3.04	Ind. vestiario, abbigl., arredamento	2.834	2.840	2.855	3.058	2.718	2.901	2.745	2.291	3.149	3.132	2.735	2.506	33.764
3.05	Industrie delle calzature	40	62	60	64	58	119	109	85	93	103	103	91	987
3.06	Ind. delle pelli e del cuoio	54	49	52	66	57	60	68	44	60	63	58	55	686
3.07	Industrie del legno	1.250	1.228	1.237	1.293	1.150	1.232	1.307	1.004	1.281	1.301	1.244	1.207	14.734
3.07 A	Ind. legno, sughero e affini	1.235	1.214	1.223	1.277	1.136	1.218	1.292	995	1.267	1.280	1.226	1.188	14.551
3.07 B	Ind. veic. e carpent. navale legno	15	14	14	16	14	14	15	9	14	21	18	19	183
3.08	Ind. mobilio e arredamento in legno	472	459	461	497	469	506	578	413	546	580	553	537	6.071
3.09	Industrie metallurgiche	335	320	347	347	320	321	358	234	370	388	350	324	4.014
3.10	Industrie meccaniche	6.867	6.811	7.002	7.366	6.593	7.139	8.019	5.643	7.897	7.919	7.244	7.168	85.668
3.10 A	Fonderie di 2ª fusione	96	94	97	92	80	95	100	69	99	107	95	88	1.112
3.10 B	Carpent. metall., arredi, app. termici	220	229	229	230	218	250	286	216	266	297	299	292	3.032
3.10 C	Macch. motr., app. imp. soll. e trasp.	677	680	655	672	608	673	759	478	742	724	710	675	8.053
3.10 D	Macchine utensili	145	136	147	148	139	167	198	170	195	202	203	208	2.058
3.10 E	Macch. operatrici per agric. e ind.	884	844	884	913	756	869	985	667	945	934	885	843	10.409
3.10 F	Minut. metall., stoviglie, armi, ecc.	393	391	397	413	371	405	448	354	480	479	463	465	5.059
3.10 G	Meccanica di precisione e affini	183	185	200	204	186	202	234	174	211	203	203	205	2.397
3.10 H	App. elettr. e di telecomunicazioni	3.195	3.177	3.281	3.543	3.169	3.365	3.845	2.605	3.800	3.771	3.265	3.271	40.287
3.10 I	Officine meccaniche	1.074	1.075	1.112	1.151	1.066	1.113	1.164	910	1.159	1.195	1.121	1.121	13.261
3.11	Costruzione mezzi di trasporto	858	845	946	1.040	921	1.033	1.221	814	1.187	1.216	1.139	1.095	12.315
3.12	Lavor. minerali non metalliferi	1.835	1.911	2.028	2.128	1.995	2.101	2.374	1.813	2.274	2.319	2.057	1.782	24.617
3.13	Ind. chim. e deriv. petrolio e carb.	294	296	297	311	253	264	293	184	282	300	253	251	3.278
3.13 A	Ind. prodotti chimici di base	256	262	262	273	222	235	264	166	251	269	274	217	2.901
3.13 B	Ind. prod. chimici per ind. e agric.	3	3	3	3	3	3	3	3	3	3	1	1	32
3.13 C	Ind. prodotti farmaceutici	-	-	-	-	-	-	-	-	-	-	-	-	-
3.13 D	Ind. prod. chimici per cons. non ind.	11	10	11	12	11	10	10	8	12	12	12	11	130
3.13 E	Ind. derivati petrolio e carbone	24	21	21	23	17	16	16	7	16	16	16	22	215
3.14	Industrie della gomma	329	341	368	381	343	360	420	293	395	412	297	403	4.342
3.15	Prod. cellul. per tess. e fibre chim.	-	-	-	-	-	-	-	-	-	-	-	-	-
3.16	Ind. della carta e cartotecnica	973	890	852	947	791	924	1.037	683	1.005	1.026	935	909	10.966
3.17	Ind. poligrafiche ed editoriali	190	174	184	196	180	180	205	155	193	189	179	184	2.209
3.18	Ind. foto-fono-cinematografiche	8	8	9	6	8	7	8	6	7	7	7	8	89
3.19	Ind. prodotti materie plastiche	226	245	321	470	492	530	595	405	579	630	610	536	5.639
3.20	Ind. manifatturiere varie	30	33	34	34	30	31	35	24	33	33	36	37	390
4	Costruzioni e install. di impianti	2.382	3.037	4.080	4.964	4.877	5.209	5.790	4.659	5.358	5.050	4.428	3.684	53.518
4.01	Ind. delle costruzioni	2.059	2.708	3.745	4.598	4.537	4.862	5.404	4.331	4.972	4.658	4.045	3.325	49.244
4.02	Ind. installazione di impianti	323	329	335	366	340	347	386	328	386	392	383	359	4.274
5	Energ. elettrica, vapore, gas e acqua	452	453	438	479	495	468	526	477	474	497	487	492	5.738
5.01	Prod. e distr. energia elettr., vapore	252	262	238	268	294	253	288	287	247	266	285	262	3.202
5.02	Produzione e distribuzione di gas.	85	92	95	98	84	86	101	64	99	97	91	88	1.080
5.03	Raccolta e distrib. di acqua	115	99	105	113	117	129	137	126	128	134	111	142	1.456

Segue Tav. 14 - Ore di lavoro prestate dal personale operaio nel 1970 per mese e per ramo, classe e sottoclasse di attività economica

N. classificazione	RAMI, CLASSI E SOTTOCLASSI DI ATTIVITÀ ECONOMICA	ORE DI LAVORO (centinaia)												TOTALE
		Gennaio	Febbraio	Marzo	Aprile	Maggio	Giugno	Luglio	Agosto	Settembre	Ottobre	Novembre	Dicembre	
6	Commercio	2.643	2.624	2.653	2.695	2.691	2.700	2.762	2.701	2.844	2.898	2.883	2.852	32.946
6.01	Commercio all'ingrosso	1.350	1.335	1.312	1.318	1.307	1.295	1.326	1.299	1.378	1.418	1.411	1.389	16.138
6.01 A	Materie prime agricole e tessili e sempr. di origine vegetale e animale	99	86	75	67	67	68	71	78	108	111	111	98	1.039
6.01 B	Prodotti alimentari e bevande	800	789	777	785	779	782	812	795	824	844	828	816	9.631
6.01 C	Combustibili, minerali, metalli e prodotti chimici	169	173	167	162	161	161	161	151	166	182	184	190	2.027
6.01 D	Legname, materiali da costruzione e articoli di installazione	93	91	92	99	97	83	80	75	82	79	82	83	1.036
6.01 E	Macchine, materiali (per l'industria, commercio, ecc.) e veicoli	50	49	48	47	46	46	48	48	46	48	46	43	565
6.01 F	Mobili di qualsiasi tipo, elettrodomestici e articoli per la casa	30	32	31	33	31	34	36	37	41	42	45	45	437
6.01 G	Tessuti, articoli abbigl. e arredam.; calzature ed articoli in cuoio	19	19	19	17	20	19	17	19	17	16	17	17	216
6.01 H	Prodotti farmaceutici, articoli sanitari e profumeria	55	54	60	63	64	59	58	56	54	58	59	59	699
6.01 I	Apparecchi ottici, fotografici e altri prodotti non alimentari, n.a.c.	28	25	26	26	25	26	28	24	25	25	24	23	305
6.01 L	Materiali vari da recupero	7	17	17	19	17	17	15	16	15	13	15	15	183
6.02	Commercio al minuto	950	932	974	1.006	1.000	1.008	1.026	1.002	1.047	1.067	1.065	1.060	12.137
6.02 A	Generi alimentari, bevande e tabacchi	324	321	342	349	359	350	354	348	352	369	365	363	4.196
6.02 B	Tessuti e articoli di abbigliamento	111	111	116	120	121	121	120	119	124	128	132	133	1.456
6.02 C	Articoli di arredam., mobili, apparecchi e materiali per la casa	134	131	140	149	148	151	154	147	157	153	153	156	1.773
6.02 D	Autoveicoli, motov. e natanti - Distributori di carburanti e lubrificanti	142	135	131	139	137	139	140	140	154	164	151	151	1.723
6.02 E	Prod. farmaceutici, apparecchi sanitari, vernici, cosmetici, detersivi	48	51	53	53	52	50	52	52	55	54	55	55	630
6.02 F	Mobili, macchine e forniture per ufficio; librerie, giornali e riviste	17	15	15	15	15	12	12	12	14	16	15	15	173
6.02 G	Articoli vari - Grandi magazzini	174	168	177	181	168	185	194	184	191	183	194	187	2.186
6.03	Commercio ambulante	-	-	-	-	-	-	-	-	-	-	-	-	-
6.04	Intermediari comm., impr. immob., ag. mediaz., mag. depos. e frigorif.	77	77	77	77	74	74	84	78	89	88	86	74	955
6.05	Noleggio di beni mobili	-	-	-	-	-	-	-	-	-	-	-	-	-
6.06	Alberghi e pubblici esercizi	266	280	290	294	310	323	326	322	330	325	321	329	3.716
7	Trasporti e comunicazioni	2.759	2.734	2.755	2.808	2.725	2.766	2.855	2.786	2.831	2.837	2.789	2.803	33.448
7.01	Trasporti terrestri	2.031	2.017	2.040	2.070	2.000	2.029	2.071	2.002	2.034	2.043	2.012	2.050	24.399
7.02	Trasporti marittimi, lacuali e fluviali	-	-	-	-	-	-	-	-	-	-	-	-	-
7.03	Trasporti aerei	-	-	-	-	-	-	-	-	-	-	-	-	-
7.04	Attività complementari ai trasporti	20	26	22	30	32	32	30	30	30	32	32	32	348
7.05	Servizi ausiliari dei trasporti	-	-	-	-	-	-	28	28	28	30	30	30	174
7.06	Comunicazioni	708	691	693	708	693	705	726	726	739	732	715	691	8.527
8	Credito, assicurazione, impr. finanziarie controllo, gest. esattoriali	80	75	78	85	79	81	85	84	84	89	85	88	993
8.01	Credito	66	61	64	71	65	67	71	70	70	75	71	74	825
8.01 A	Imprese bancarie	64	59	62	69	63	65	69	68	68	73	69	72	801
8.01 B	Istituti speciali di credito e istituzioni finanziarie	2	2	2	2	2	2	2	2	2	2	2	2	24
8.02	Assicurazione	4	4	4	4	4	4	4	4	4	4	4	4	48
8.03	Imprese finanziarie di controllo e gestioni esattoriali	10	10	10	10	10	10	10	10	10	10	10	10	120
9	Servizi	669	739	667	683	688	690	683	670	716	720	702	695	8.322
9.01	Servizi per l'igiene e la pulizia	587	566	581	592	599	596	597	578	612	614	604	615	7.141
9.02	Servizi dello spettacolo e ricreativi	60	151	64	69	67	72	64	70	79	80	72	54	902
9.03	Servizi sanitari	-	-	-	-	-	-	-	-	-	-	-	-	-
9.03 B	Servizi sanitari privati	-	-	-	-	-	-	-	-	-	-	-	-	-
9.04	Servizi per l'istruzione	6	6	6	6	6	6	6	6	6	6	6	6	72
9.05	Servizi legali, commerciali e tecnici	4	4	4	4	4	4	4	4	6	6	6	6	56
9.08	Servizi vari, non altrove classificati	12	12	12	12	12	12	12	12	13	14	14	14	151
	TOTALE	29.617	30.272	31.771	34.106	31.883	33.689	36.281	28.628	36.129	36.706	34.002	32.095	395.179

Tav. 15 - Spese per il personale dipendente nel 1970 per titolo di spesa, gruppo posizionale del personale e per ramo, classe e sottoclasse di attività economica

Migliaia di lire

N. classificazione	RAMI, CLASSI E SOTTOCLASSI DI ATTIVITÀ ECONOMICA	SPESE IN TOTALE			STIPENDI, SALARI E ALTRE CORRESPONSIONI AL LORDO DELLE RITENUTE, PAGATI AL PERSONALE			CONTRIBUTI SOCIALI OBBLIGATORI A CARICO DEL DATORE DI LAVORO		
		Dirigenti, impiegati e categorie speciali	Altro personale	Totale	Dirigenti, impiegati e categorie speciali	Altro personale	Totale	Dirigenti, impiegati e categorie speciali	Altro personale	Totale
1	Agricoltura, foreste, caccia e pesca	183.892	303.667	487.559	121.420	202.375	323.795	50.735	88.839	139.574
1.03	Foreste	-	-	-	-	-	-	-	-	-
1.05	Pesca	-	-	-	-	-	-	-	-	-
1.05 A	Pesca e allev. in acque dolci	-	-	-	-	-	-	-	-	-
1.05 B	Pesca e allev. acque marine e lagunari	-	-	-	-	-	-	-	-	-
1.06	Attiv. connesse con l'agricoltura	183.892	303.667	487.559	121.420	202.375	323.795	50.735	88.839	139.574
1.06 A	Att. trasf. annesse aziende agricole che lavorano prodotti propri	-	-	-	-	-	-	-	-	-
1.06 B	Att. trasf., conservazione, raccolta e vend. prod. agric., in forma associata	180.975	267.175	448.150	119.320	178.330	297.650	50.086	79.416	129.502
1.06 C	Esercizio macchine agricole	-	3.083	3.083	-	2.270	2.270	-	747	747
1.06 D	Altre associazioni operanti nell'agric.	2.917	33.409	36.326	2.100	21.775	23.875	649	8.676	9.325
2	Industrie estrattive	154.914	916.645	1.071.559	103.142	600.151	703.293	43.282	296.494	339.776
2.01	Estraz. minerali metalliferi	-	-	-	-	-	-	-	-	-
2.02	Estraz. minerali non metalliferi	154.914	916.645	1.071.559	103.142	600.151	703.293	43.282	296.494	339.776
2.02 A	Estr. comb. solidi, liquidi e gassosi	-	-	-	-	-	-	-	-	-
2.02 B	Estr. altri min. non metalliferi	-	-	-	-	-	-	-	-	-
2.02 C	Estr. materiali di cava	154.914	916.645	1.071.559	103.142	600.151	703.293	43.282	296.494	339.776
3	Industrie manifatturiere	4.936.986	23614.385	28551.371	3.301.911	15995.193	19297.104	1.203.677	6.792.841	7.996.518
3.01	Industrie alimentari e affini	1.270.483	3.019.383	4.289.866	860.752	2.044.563	2.905.315	314.431	872.923	1.187.354
3.01 A	Ind. molitoria e pastificazione	65.927	295.728	361.655	42.849	198.050	240.899	14.392	88.720	103.112
3.01 B	Industria dolciaria	4.579	112.857	117.436	3.021	77.850	80.871	1.317	31.965	33.282
3.01 C	Industria conserviera	269.206	656.044	925.250	181.760	447.572	629.332	72.303	194.096	266.399
3.01 D	Industria casearia	19.644	74.651	94.295	14.221	52.204	66.425	3.981	17.227	21.208
3.01 E	Ind. grassi vegetali e animali	-	5.363	5.363	-	3.440	3.440	-	1.664	1.664
3.01 F	Industrie alimentari varie	963	12.377	13.340	656	8.604	9.260	255	3.496	3.751
3.01 G	Ind. bevande alcoliche e distill. alcool	906.224	1.837.750	2.743.974	615.686	1.240.422	1.856.108	221.006	528.055	749.061
3.01 H	Ind. idromin. e bevande analcoliche	3.940	24.613	28.553	2.559	16.421	18.980	1.177	7.700	8.877
3.02	Industria del tabacco	-	-	-	-	-	-	-	-	-
3.03	Industrie tessili	43.770	378.365	422.135	28.784	273.431	302.215	12.685	95.406	108.091
3.03 A	Industria laniera	8.986	27.114	36.100	5.836	19.120	24.956	2.684	6.870	9.554
3.03 B	Industria cotoniera	6.476	38.721	45.197	4.425	26.240	30.665	1.697	11.697	13.394
3.03 C	Industria della seta	-	-	-	-	-	-	-	-	-
3.03 D	Ind. canapa, lino, iuta e simili	1.632	11.750	13.382	1.200	8.640	9.840	336	2.851	3.187
3.03 E	Lavor. fibre chimiche	-	-	-	-	-	-	-	-	-
3.03 F	Industria maglie e calze	-	136.244	136.244	-	100.160	100.160	-	33.047	33.047
3.03 G	Altre industrie tessili	26.676	164.536	191.212	17.323	119.271	136.594	7.968	40.941	48.909
3.04	Ind. vestiario, abbigl., arredamento	451.063	2.845.635	3.296.698	291.502	1.955.359	2.246.861	104.098	761.360	865.458
3.05	Industrie delle calzature	1.078	66.364	67.442	700	48.800	49.500	322	16.102	16.424
3.06	Ind. delle pelli e del cuoio	-	47.976	47.976	-	35.280	35.280	-	11.640	11.640
3.07	Industrie del legno	78.957	1.114.678	1.193.635	52.559	742.893	795.452	20.499	329.207	349.706
3.07 A	Ind. legno, sughero e affini	77.140	1.103.788	1.180.928	51.359	735.205	786.564	19.978	326.235	346.213
3.07 B	Ind. veic. e carpent. navale legno	1.817	10.890	12.707	1.200	7.688	8.888	521	2.972	3.493
3.08	Ind. mobilio e arredamento in legno	42.654	468.666	511.320	29.904	319.112	349.016	10.113	137.678	147.791
3.09	Industrie metallurgiche	110.669	420.023	530.692	77.357	293.564	370.921	25.931	114.795	140.726
3.10	Industrie meccaniche	1.744.406	8.753.864	10.498.270	1.161.891	5.967.718	7.129.609	417.743	2.466.533	2.884.276
3.10 A	Fonderie di 2 ^a fusione	23.990	110.327	134.317	15.187	71.150	86.337	6.518	36.053	42.571
3.10 B	Carpent. metall., arredi, app. termici	32.565	240.325	272.890	23.886	173.068	196.954	6.769	61.640	68.409
3.10 C	Macch. motr., app. imp. soll. e trasp.	195.068	825.000	1.020.068	134.714	568.386	703.100	46.687	227.379	274.066
3.10 D	Macchine utensili	78.346	274.763	353.109	54.777	194.025	248.802	19.068	74.352	93.420
3.10 E	Macch. operatrici per agric. e ind.	366.540	1.389.539	1.756.079	231.713	952.908	1.184.621	81.595	376.275	457.870
3.10 F	Minut. metall., stoviglie, armi, ecc.	33.895	499.585	533.480	21.625	317.119	338.744	9.031	151.913	160.944
3.10 G	Meccanica di precisione e affini	37.693	185.305	222.998	24.946	129.168	154.114	10.714	52.236	62.950
3.10 H	App. elettr. e di telecomunicazioni	881.383	4.266.918	5.148.301	588.227	2.882.590	3.470.817	214.852	1.226.483	1.441.335
3.10 I	Officine meccaniche	94.926	962.102	1.057.028	66.816	679.304	746.120	22.509	260.202	282.711
3.11	Costruzione mezzi di trasporto	244.265	1.425.076	1.669.341	162.782	969.462	1.132.244	61.231	417.236	478.467
3.12	Lavor. minerali non metalliferi	321.409	2.455.102	2.776.511	213.123	1.605.750	1.818.873	85.640	769.469	855.109
3.13	Ind. chim. e deriv. petrolio e carb.	137.460	305.714	443.174	95.278	202.857	298.135	32.409	96.740	129.149
3.13 A	Ind. prodotti chimici di base	121.519	283.640	405.159	83.556	188.057	271.613	29.127	89.908	119.035
3.13 B	Ind. prod. chimici per ind. e agric.	-	2.462	2.462	-	1.760	1.760	-	650	650
3.13 C	Ind. prodotti farmaceutici	-	-	-	-	-	-	-	-	-
3.13 D	Ind. prod. chimici per cons. non ind.	1.632	8.590	10.222	1.200	5.920	7.120	336	2.493	2.829
3.13 E	Ind. derivati petrolio e carbone	14.309	11.022	25.331	10.522	7.120	17.642	2.946	3.689	6.635
3.14	Industrie della gomma	67.369	429.339	496.708	42.818	286.746	329.564	17.689	133.623	151.312
3.15	Prod. cellul. per tess. e fibre chim.	-	-	-	-	-	-	-	-	-
3.16	Ind. della carta e cartotecnica	295.673	1.221.987	1.517.660	198.092	789.833	987.925	69.136	385.384	454.520
3.17	Ind. poligrafiche ed editoriali	6.385	198.506	204.891	4.400	137.255	141.655	1.633	56.074	57.707
3.18	Ind. foto-fono-cinematografiche	-	5.486	5.486	-	3.840	3.840	-	1.318	1.318
3.19	Ind. prodotti materie plastiche	116.449	427.713	544.162	78.369	297.789	376.158	29.109	119.198	148.307
3.20	Ind. manifatturiere varie	4.896	30.508	35.404	3.600	20.941	24.541	1.008	8.155	9.163
4	Costruzioni e install. di impianti	304.267	4.869.408	5.173.675	209.203	3.225.624	3.434.827	74.487	1.489.333	1.563.820
4.01	Ind. delle costruzioni	277.524	4.515.212	4.792.736	190.203	2.983.535	3.173.738	68.310	1.388.649	1.456.959
4.02	Ind. installazione di impianti	26.743	354.196	380.939	19.000	242.089	261.089	6.177	100.684	106.861
5	Energ. elettrica, vapore, gas e acqua	519.563	1.130.552	1.650.115	329.902	715.956	1.045.858	115.318	284.635	399.953
5.01	Prod. e distr. energia elettr., vapore	383.211	709.372	1.092.583	243.065	449.292	692.357	81.005	172.937	253.942
5.02	Produzione e distribuzione di gas	73.151	153.269	226.420	46.978	99.690	146.668	20.961	46.422	67.383
5.03	Raccolta e distrib. di acqua	63.201	267.911	331.112	39.859	166.974	206.833	13.352	65.276	78.628

Segue Tav. 15 - Spese per il personale dipendente nel 1970 per titolo di spesa, gruppo posizionale del personale e per ramo, classe e sottoclasse di attività economica

Migliaia di lire

N. classificazione	RAMI, CLASSI E SOTTOCLASSI DI ATTIVITÀ ECONOMICA	SPESE IN TOTALE			STIPENDI, SALARI E ALTRE CORRESPONSIONI AL LORDO DELLE RITENUTE, PAGATI AL PERSONALE			CONTRIBUTI SOCIALI OBBLIGATORI A CARICO DEL DATORE DI LAVORO		
		Dirigenti, impiegati e categorie speciali	Altro personale	Totale	Dirigenti, impiegati e categorie speciali	Altro personale	Totale	Dirigenti, impiegati e categorie speciali	Altro personale	Totale
6	Commercio	1.517.587	2.368.246	3.885.833	1.050.703	1.638.019	2.688.722	377.093	625.945	1.003.038
6.01	Commercio all'ingrosso	856.106	1.192.627	2.048.733	588.471	816.522	1.404.993	213.675	328.303	541.978
6.01 A	Materie prime agricole e tessili e semipr. di origine vegetale e animale	35.784	79.938	115.722	23.275	53.868	77.143	11.106	22.897	34.003
6.01 B	Prodotti alimentari e bevande	304.564	704.240	1.008.804	212.884	481.928	694.812	75.838	194.739	270.577
6.01 C	Combustibili, minerali, metalli e prodotti chimici	124.791	160.635	285.426	88.020	109.433	197.453	30.043	44.192	74.235
6.01 D	Legname, materiali da costruzione e articoli di installazione	33.139	72.937	106.076	23.157	49.309	72.466	8.678	20.849	29.527
6.01 E	Macchine, materiali (per l'industria, commercio, ecc.) e veicoli	227.720	49.648	277.368	152.648	34.452	187.100	53.382	13.212	66.594
6.01 F	Mobili di qualsiasi tipo, elettrodomestici e articoli per la casa	29.489	35.158	64.647	20.230	23.672	43.902	8.203	10.088	18.291
6.01 G	Tessuti, articoli abbigl. e arredam.; calzature ed articoli in cuoio	2.191	13.928	16.119	1.600	9.868	11.468	511	3.568	4.079
6.01 H	Prodotti farmaceutici, articoli sanitari e profumeria	61.082	41.872	102.954	40.357	30.405	70.762	16.183	9.505	25.688
6.01 I	Apparecchi ottici, fotografici e altri prodotti non alimentari, n.a.c.	37.346	20.276	57.622	26.300	14.150	40.450	9.731	5.326	15.057
6.01 L	Materiali vari da recupero	-	13.995	13.995	-	9.437	9.437	-	3.927	3.927
6.02	Commercio al minuto	581.646	843.974	1.425.620	407.471	588.539	996.010	142.790	214.425	357.215
6.02 A	Generi alimentari, bevande e tabacchi	71.667	294.597	366.264	50.667	202.714	253.381	16.772	79.224	95.996
6.02 B	Tessuti e articoli di abbigliamento	205.908	94.378	300.286	144.169	68.575	212.744	52.096	22.117	74.213
6.02 C	Articoli di arredam., mobili, apparecchi e materiali per la casa	81.134	118.871	200.005	57.117	84.403	141.520	19.763	29.847	49.610
6.02 D	Autoveicoli, motov. e natanti - Distributori di carburanti e lubrificanti	89.881	134.451	224.332	62.364	93.229	155.593	21.788	35.471	57.259
6.02 E	Prod. farmaceutici, apparecchi sanitari, vernici, cosmetici, detersivi	60.248	40.609	100.857	42.455	28.589	71.044	15.256	10.524	25.780
6.02 F	Mobili, macchine e forniture per ufficio; librerie, giornali e riviste	14.682	10.505	25.187	10.600	7.659	18.259	3.266	2.362	5.628
6.02 G	Articoli vari - Grandi magazzini	58.126	150.563	208.689	40.099	103.370	143.469	13.849	34.880	48.729
6.03	Commercio ambulante	-	-	-	-	-	-	-	-	-
6.04	Intermediari comm., impr. immob., ag. mediaz., mag. depos. e frigorif.	65.616	71.196	136.812	44.561	48.864	93.425	17.238	18.547	35.785
6.05	Noleggio di beni mobili	-	-	-	-	-	-	-	-	-
6.06	Alberghi e pubblici esercizi	14.219	260.449	274.668	10.200	184.094	194.294	3.390	64.670	68.060
7	Trasporti e comunicazioni	2.242.054	3.986.000	6.228.054	1.767.245	2.992.888	4.760.133	180.705	466.312	647.017
7.01	Trasporti terrestri	709.232	2.904.392	3.613.624	539.997	2.178.349	2.718.346	46.748	305.380	352.128
7.02	Trasporti marittimi, lacuali e fluviali	-	-	-	-	-	-	-	-	-
7.03	Trasporti aerei	-	-	-	-	-	-	-	-	-
7.04	Attività complementari ai trasporti	137.689	36.528	174.217	100.484	26.823	127.307	30.647	8.349	38.996
7.05	Servizi ausiliari dei trasporti	1.609	14.164	15.773	1.200	9.447	10.647	385	4.225	4.610
7.06	Comunicazioni	1.393.524	1.030.916	2.424.440	1.125.564	778.269	1.903.833	102.925	148.358	251.283
8	Credito, assicurazione, impr. finanziarie controllo, gest. esattoriali	4.302.120	174.182	4.476.302	2.746.827	114.412	2.861.239	874.529	33.105	907.634
8.01	Credito	3.781.962	158.510	3.940.472	2.388.605	102.973	2.491.578	765.254	30.129	795.383
8.01 A	Imprese bancarie	3.678.304	154.942	3.833.246	2.313.354	100.344	2.413.698	746.933	29.471	776.404
8.01 B	Istituti speciali di credito e istituzioni finanziarie	103.658	3.568	107.226	75.251	2.629	77.880	18.321	658	18.979
8.02	Assicurazione	184.842	4.282	189.124	130.505	3.245	133.750	35.489	713	36.202
8.03	Imprese finanziarie di controllo e gestioni esattoriali	335.316	11.390	346.706	227.717	8.194	235.911	73.786	2.263	76.049
9	Servizi	114.439	503.192	617.631	90.910	411.096	502.006	19.219	79.730	98.949
9.01	Servizi per l'igiene e la pulizia	18.324	431.516	449.840	14.881	354.098	368.979	2.807	66.822	69.629
9.02	Servizi dello spettacolo e ricreativi	31.959	54.092	86.051	25.053	43.527	68.580	6.243	9.474	15.717
9.03	Servizi sanitari	-	-	-	-	-	-	-	-	-
9.03 B	Servizi sanitari privati	-	-	-	-	-	-	-	-	-
9.04	Servizi per l'istruzione	13.815	3.907	17.722	10.900	3.020	13.920	2.518	776	3.294
9.05	Servizi legali, commerciali e tecnici	11.544	3.627	15.171	8.489	2.729	11.218	2.207	763	2.970
9.08	Servizi vari, non altrove classificati	38.797	10.050	48.847	31.587	7.722	39.309	5.444	1.895	7.339
	TOTALE	14275.822	37866.277	52142.099	9.721.263	25895.714	35616.977	2.939.045	10157.234	13096.279

DATI COMUNALI

Tav. 16 - Imprese e unità locali per comune

N. classifica- zione	RAMI E CLASSI DI ATTIVITÀ ECONOMICA	PROVINCIA					1. AGLIANO				
		Imprese	Unità locali				Imprese	Unità locali			
			Totale		artigiane			Totale		artigiane	
			N	Addetti	N	Addetti		N	Addetti	N	Addetti
1	Agric., foreste, caccia e pesca	164	189	620	107	145	7	7	16	5	7
1.03	Foreste.	3	3	5	3	5	-	-	-	-	-
1.05	Pesca.	-	-	-	-	-	-	-	-	-	-
1.06	Attività connesse con l'agricoltura	161	186	615	104	140	7	7	16	5	7
2	Industrie estrattive	14	26	419	10	30	-	-	-	-	-
2.01	Estraz. minerali metalliferi.	-	-	-	-	-	-	-	-	-	-
2.02	Estraz. minerali non metalliferi.	14	26	419	10	30	-	-	-	-	-
3	Industrie manifatturiere.	2.668	2.735	22.964	2.361	5.437	23	24	39	23	38
3.01	Ind. alimentari e affini.	338	361	3.461	222	537	5	6	10	5	9
3.02	Ind. del tabacco.	-	-	-	-	-	-	-	-	-	-
3.03	Ind. tessili	119	119	514	112	348	-	-	-	-	-
3.04	Ind. vestiario, abbigl., arredam.	437	443	2.499	422	640	4	4	6	4	6
3.05	Ind. delle calzature	130	131	214	128	147	2	2	2	2	2
3.06	Ind. delle pelli e del cuoio.	12	12	91	10	49	-	-	-	-	-
3.07	Ind. del legno	349	351	1.382	326	727	2	2	3	2	3
3.08	Ind. del mobilio e arredam. in legno	131	133	751	120	267	1	1	1	1	1
3.09	Ind. metallurgiche.	6	6	250	-	-	-	-	-	-	-
3.10	Ind. meccaniche.	927	938	6.791	868	2.171	8	8	15	8	15
3.11	Ind. costruzione mezzi di trasporto	23	23	3.387	12	59	-	-	-	-	-
3.12	Ind. lavoraz. minerali non metallif.	76	91	1.813	47	199	-	-	-	-	-
3.13	Ind. chimiche e derivati petrolio e carbone	17	19	207	14	37	-	-	-	-	-
3.14	Ind. della gomma	15	16	247	13	39	-	-	-	-	-
3.15	Ind. produzione di cellulosa per usi tessili e fibre chimiche	-	-	-	-	-	-	-	-	-	-
3.16	Ind. della carta e cartotecnica	6	6	645	2	9	-	-	-	-	-
3.17	Ind. poligrafiche ed editoriali.	31	32	174	25	91	-	-	-	-	-
3.18	Ind. foto-fono-cinematografiche.	22	22	37	20	33	-	-	-	-	-
3.19	Ind. prodotti materie plastiche.	19	22	458	11	60	1	1	2	1	2
3.20	Ind. manifatturiere varie.	10	10	43	9	24	-	-	-	-	-
4	Costruz. e install. di impianti	1.175	1.285	4.807	1.065	2.663	8	8	24	8	24
4.01	Ind. delle costruzioni	1.007	1.104	4.320	909	2.358	7	7	21	7	21
4.02	Ind. installazione di impianti.	168	181	487	156	305	1	1	3	1	3
5	Energ. elettr., vap., gas e acqua	8	23	454	-	-	-	1	4	-	-
5.01	Produzione e distribuz. di energia elettrica, vapore e acqua calda	-	11	272	-	-	-	1	4	-	-
5.02	Produzione e distribuzione di gas	-	3	55	-	-	-	-	-	-	-
5.03	Raccolta e distribuzione di acqua	8	9	127	-	-	-	-	-	-	-
6	Commercio	5.418	5.596	11.500	-	-	55	56	92	-	-
6.01	Commercio all'ingrosso	731	764	2.403	-	-	8	8	10	-	-
6.02	Commercio al minuto	3.187	3.320	6.349	-	-	27	28	45	-	-
6.03	Commercio ambulante.	627	627	993	-	-	3	3	5	-	-
6.04	Intermediari comm., impr. immob., agenz. mediaz., mag. dep. e frig.	299	309	391	-	-	8	8	8	-	-
6.05	Noleggio di beni mobili.	6	6	6	-	-	-	-	-	-	-
6.06	Alberghi e pubblici esercizi	568	570	1.358	-	-	9	9	24	-	-
7	Trasporti e comunicazioni	503	698	2.903	477	682	7	9	15	7	8
7.01	Trasporti terrestri.	491	542	2.027	471	674	7	8	11	7	8
7.02	Trasp. marittimi, lacuali e fluviali	-	-	-	-	-	-	-	-	-	-
7.03	Trasporti aerei	-	-	-	-	-	-	-	-	-	-
7.04	Attività complement. ai trasporti	5	11	80	4	6	-	-	-	-	-
7.05	Servizi ausiliari dei trasporti.	5	6	39	2	2	-	-	-	-	-
7.06	Comunicazioni	2	139	757	-	-	-	1	4	-	-
8	Credito, assicuraz., impr. fi- nanz. controllo, gest. esattor.	87	238	982	-	-	-	2	3	-	-
8.01	Credito	2	98	622	-	-	-	1	2	-	-
8.02	Assicurazione	64	77	197	-	-	-	-	-	-	-
8.03	Impr. finanz. controllo, gest. esatt.	21	63	163	-	-	-	1	1	-	-
9	Servizi	630	683	1.405	524	853	6	6	9	5	7
9.01	Servizi per l'igiene e la pulizia.	533	566	1.142	524	853	6	6	9	5	7
9.02	Serv. dello spettacolo e ricreativi	38	40	127	-	-	-	-	-	-	-
9.03	Servizi sanitari	-	-	-	-	-	-	-	-	-	-
9.04	Servizi per l'istruzione.	13	14	33	-	-	-	-	-	-	-
9.05	Serv. legali, commerciali e tecnici	-	2	6	-	-	-	-	-	-	-
9.08	Serv. vari, non altrove classificati	46	61	97	-	-	-	-	-	-	-
	TOTALE	10.667	11.473	46.054	4.544	9.810	106	113	202	48	84

e per ramo e classe di attività economica

2. ALBUGNANO					3. ANTIGNANO					4. ARAMENGO					N. classificazione
Imprese	Unità locali				Imprese	Unità locali				Imprese	Unità locali				
	Totale		artigiane			Totale		artigiane			Totale		artigiane		
	N	Addetti	N	Addetti		N	Addetti	N	Addetti		N	Addetti	N	Addetti	
-	-	-	-	-	1	1	4	-	-	1	1	2	1	2	1
-	-	-	-	-	-	-	-	-	-	-	-	-	-	-	1.03
-	-	-	-	-	1	1	4	-	-	1	1	2	1	2	1.05
-	-	-	-	-	1	1	5	1	5	-	-	-	-	-	1.06
-	-	-	-	-	-	-	-	-	-	-	-	-	-	-	2
-	-	-	-	-	1	1	5	1	5	-	-	-	-	-	2.01
-	-	-	-	-	1	1	5	1	5	-	-	-	-	-	2.02
2	2	3	2	3	7	7	20	7	20	6	6	10	5	6	3
1	1	2	1	2	2	2	5	2	5	1	1	4	-	-	3.01
-	-	-	-	-	-	-	-	-	-	-	-	-	-	-	3.02
-	-	-	-	-	-	-	-	-	-	1	1	1	1	1	3.03
-	-	-	-	-	1	1	1	1	1	-	-	-	-	-	3.04
-	-	-	-	-	-	-	-	-	-	-	-	-	-	-	3.05
-	-	-	-	-	2	2	2	2	2	2	2	2	2	2	3.06
-	-	-	-	-	-	-	-	-	-	1	1	1	1	1	3.07
-	-	-	-	-	-	-	-	-	-	-	-	-	-	-	3.08
1	1	1	1	1	2	2	12	2	12	1	1	2	1	2	3.09
-	-	-	-	-	-	-	-	-	-	-	-	-	-	-	3.10
-	-	-	-	-	-	-	-	-	-	-	-	-	-	-	3.11
-	-	-	-	-	-	-	-	-	-	-	-	-	-	-	3.12
-	-	-	-	-	-	-	-	-	-	-	-	-	-	-	3.13
-	-	-	-	-	-	-	-	-	-	-	-	-	-	-	3.14
-	-	-	-	-	-	-	-	-	-	-	-	-	-	-	3.15
-	-	-	-	-	-	-	-	-	-	-	-	-	-	-	3.16
-	-	-	-	-	-	-	-	-	-	-	-	-	-	-	3.17
-	-	-	-	-	-	-	-	-	-	-	-	-	-	-	3.18
-	-	-	-	-	-	-	-	-	-	-	-	-	-	-	3.19
-	-	-	-	-	-	-	-	-	-	-	-	-	-	-	3.20
1	1	4	1	4	11	11	20	10	19	4	4	14	4	14	4
1	1	4	1	4	9	9	17	8	16	4	4	14	4	14	4.01
-	-	-	-	-	2	2	3	2	3	-	-	-	-	-	4.02
-	-	-	-	-	-	-	-	-	-	-	-	-	-	-	5
-	-	-	-	-	-	-	-	-	-	-	-	-	-	-	5.01
-	-	-	-	-	-	-	-	-	-	-	-	-	-	-	5.02
-	-	-	-	-	-	-	-	-	-	-	-	-	-	-	5.03
9	9	15	-	-	16	16	28	-	-	20	20	38	-	-	6
-	-	-	-	-	2	2	3	-	-	7	7	11	-	-	6.01
5	5	8	-	-	11	11	20	-	-	10	10	17	-	-	6.02
-	-	-	-	-	-	-	-	-	-	-	-	-	-	-	6.03
-	-	-	-	-	-	-	-	-	-	-	-	-	-	-	6.04
4	4	7	-	-	3	3	5	-	-	3	3	10	-	-	6.05
-	1	2	-	-	-	1	2	-	-	1	3	6	1	2	6.06
-	-	-	-	-	-	-	-	-	-	1	1	2	1	2	7
-	-	-	-	-	-	-	-	-	-	-	-	-	-	-	7.01
-	-	-	-	-	-	-	-	-	-	-	-	-	-	-	7.02
-	-	-	-	-	-	-	-	-	-	-	-	-	-	-	7.03
-	-	-	-	-	-	-	-	-	-	-	-	-	-	-	7.04
-	1	2	-	-	-	1	2	-	-	-	2	4	-	-	7.05
-	-	-	-	-	-	-	-	-	-	-	-	-	-	-	7.06
-	-	-	-	-	-	1	2	-	-	-	-	-	-	-	8
-	-	-	-	-	-	1	2	-	-	-	-	-	-	-	8.01
-	-	-	-	-	-	-	-	-	-	-	-	-	-	-	8.02
-	-	-	-	-	-	-	-	-	-	-	-	-	-	-	8.03
-	-	-	-	-	1	1	1	1	1	2	2	2	-	-	9
-	-	-	-	-	1	1	1	1	1	-	-	-	-	-	9.01
-	-	-	-	-	-	-	-	-	-	2	2	2	-	-	9.02
-	-	-	-	-	-	-	-	-	-	-	-	-	-	-	9.03
-	-	-	-	-	-	-	-	-	-	-	-	-	-	-	9.04
-	-	-	-	-	-	-	-	-	-	-	-	-	-	-	9.05
-	-	-	-	-	-	-	-	-	-	-	-	-	-	-	9.08
12	13	24	3	7	37	39	82	19	45	34	36	72	11	24	

N. classificazione	RAMI E CLASSI DI ATTIVITÀ ECONOMICA	5. ASTI					6. AZZANO D'ASTI				
		Imprese	Unità locali				Imprese	Unità locali			
			Totale		artigiane			Totale		artigiane	
			N	Addetti	N	Addetti		N	Addetti	N	Addetti
1	Agric., foreste, caccia e pesca	20	21	81	17	24	-	-	-	-	-
1.03	Foreste	1	1	3	1	3	-	-	-	-	-
1.05	Pesca	-	-	-	-	-	-	-	-	-	-
1.06	Attività connesse con l'agricoltura	19	20	78	16	21	-	-	-	-	-
2	Industrie estrattive	2	5	46	-	-	-	1	5	-	-
2.01	Estraz. minerali metalliferi	-	-	-	-	-	-	-	-	-	-
2.02	Estraz. minerali non metalliferi	2	5	46	-	-	-	1	5	-	-
3	Industrie manifatturiere	779	797	11.784	702	1.849	1	1	16	-	-
3.01	Ind. alimentari e affini	51	57	1.176	36	109	-	-	-	-	-
3.02	Ind. del tabacco	-	-	-	-	-	-	-	-	-	-
3.03	Ind. tessili	28	28	128	26	103	-	-	-	-	-
3.04	Ind. vestiario, abbigl., arredam.	137	138	501	134	240	-	-	-	-	-
3.05	Ind. delle calzature	51	51	56	51	56	-	-	-	-	-
3.06	Ind. delle pelli e del cuoio	4	4	44	2	2	-	-	-	-	-
3.07	Ind. del legno	67	69	349	62	162	-	-	-	-	-
3.08	Ind. del mobilio e arredam. in legno	32	33	118	31	65	-	-	-	-	-
3.09	Ind. metallurgiche	2	2	56	-	-	-	-	-	-	-
3.10	Ind. meccaniche	315	321	4.367	293	852	-	-	-	-	-
3.11	Ind. costruzione mezzi di trasporto	10	10	3.254	4	40	-	-	-	-	-
3.12	Ind. lavoraz. minerali non metallif.	32	34	889	24	101	1	1	16	-	-
3.13	Ind. chimiche e derivati petrolio e carbone	5	5	64	4	7	-	-	-	-	-
3.14	Ind. della gomma	5	5	23	4	17	-	-	-	-	-
3.15	Ind. produzione di cellulosa per usi tessili e fibre chimiche	-	-	-	-	-	-	-	-	-	-
3.16	Ind. della carta e cartotecnica	3	3	576	1	2	-	-	-	-	-
3.17	Ind. poligrafiche ed editoriali	17	17	106	13	54	-	-	-	-	-
3.18	Ind. foto-fono-cinematografiche	12	12	19	12	19	-	-	-	-	-
3.19	Ind. prodotti materie plastiche	5	5	54	2	16	-	-	-	-	-
3.20	Ind. manifatturiere varie	3	3	4	3	4	-	-	-	-	-
4	Costruz. e install. di impianti	228	285	1.660	186	442	5	6	14	5	7
4.01	Ind. delle costruzioni	190	235	1.471	156	357	5	6	14	5	7
4.02	Ind. installazione di impianti	38	50	189	30	85	-	-	-	-	-
5	Energ. elettr., vap., gas e acqua	4	7	284	-	-	-	-	-	-	-
5.01	Produzione e distribuz. di energia elettrica, vapore e acqua calda	-	2	189	-	-	-	-	-	-	-
5.02	Produzione e distribuzione di gas	-	1	49	-	-	-	-	-	-	-
5.03	Raccolta e distribuzione di acqua	4	4	46	-	-	-	-	-	-	-
6	Commercio	1.817	1.899	4.671	-	-	7	7	9	-	-
6.01	Commercio all'ingrosso	178	199	981	-	-	-	-	-	-	-
6.02	Commercio al minuto	1.123	1.181	2.670	-	-	-	-	-	-	-
6.03	Commercio ambulante	201	201	355	-	-	4	4	5	-	-
6.04	Intermediari comm., impr. immob., agenz. mediaz., mag. dep. e frig.	113	114	161	-	-	2	2	3	-	-
6.05	Noleggio di beni mobili	5	5	5	-	-	-	-	-	-	-
6.06	Alberghi e pubblici esercizi	197	199	499	-	-	1	1	1	-	-
7	Trasporti e comunicazioni	108	144	1.504	92	131	-	1	1	-	-
7.01	Trasporti terrestri	101	112	1.008	89	126	-	-	-	-	-
7.02	Trasp. marittimi, lacuali e fluviali	-	-	-	-	-	-	-	-	-	-
7.03	Trasporti aerei	-	-	-	-	-	-	-	-	-	-
7.04	Attività complement. ai trasporti	4	9	45	3	5	-	-	-	-	-
7.05	Servizi ausiliari dei trasporti	3	4	37	-	-	-	-	-	-	-
7.06	Comunicazioni	-	19	414	-	-	-	1	1	-	-
8	Credito, assicuraz., impr. finanz. controllo, gest. esattor.	39	67	555	-	-	-	-	-	-	-
8.01	Credito	1	17	355	-	-	-	-	-	-	-
8.02	Assicurazione	36	43	136	-	-	-	-	-	-	-
8.03	Impr. finanz. controllo, gest. esatt.	2	7	64	-	-	-	-	-	-	-
9	Servizi	277	307	796	234	439	-	-	-	-	-
9.01	Servizi per l'igiene e la pulizia	239	258	678	234	439	-	-	-	-	-
9.02	Serv. dello spettacolo e ricreativi	12	14	40	-	-	-	-	-	-	-
9.03	Servizi sanitari	-	-	-	-	-	-	-	-	-	-
9.04	Servizi per l'istruzione	8	8	23	-	-	-	-	-	-	-
9.05	Serv. legali, commerciali e tecnici	-	2	6	-	-	-	-	-	-	-
9.08	Serv. vari, non altrove classificati	18	25	49	-	-	-	-	-	-	-
	TOTALE	3.274	3.532	21.381	1.231	2.885	13	16	45	5	7

e per ramo e classe di attività economica

7. BALDICHIERI D'ASTI					8. BELVÈGLIO					9. BERZANO DI SAN PIETRO					N. classificazione
Imprese	Unità locali				Imprese	Unità locali				Imprese	Unità locali				
	Totale		artigiane			Totale		artigiane			Totale		artigiane		
	N	Addetti	N	Addetti		N	Addetti	N	Addetti		N	Addetti	N	Addetti	
-	1	1	-	-	-	-	-	-	-	1	1	1	1	1	1
-	-	-	-	-	-	-	-	-	-	-	-	-	-	-	1.03
-	1	1	-	-	-	-	-	-	-	1	1	1	1	1	1.05
-	-	-	-	-	-	-	-	-	-	-	-	-	-	-	1.06
-	-	-	-	-	-	-	-	-	-	-	-	-	-	-	2
-	-	-	-	-	-	-	-	-	-	-	-	-	-	-	2.01
-	-	-	-	-	-	-	-	-	-	-	-	-	-	-	2.02
16	16	91	15	71	5	5	8	5	8	2	2	4	2	4	3
5	5	12	5	12	1	1	1	1	1	-	-	-	-	-	3.01
1	1	16	1	16	-	-	-	-	-	-	-	-	-	-	3.02
1	1	1	1	1	2	2	3	2	3	-	-	-	-	-	3.03
-	-	-	-	-	-	-	-	-	-	-	-	-	-	-	3.04
-	-	-	-	-	-	-	-	-	-	-	-	-	-	-	3.05
1	1	1	1	1	-	-	-	-	-	1	1	1	1	1	3.06
-	-	-	-	-	-	-	-	-	-	-	-	-	-	-	3.07
-	-	-	-	-	-	-	-	-	-	-	-	-	-	-	3.08
6	6	39	6	39	2	2	4	2	4	1	1	3	1	3	3.09
1	1	20	-	-	-	-	-	-	-	-	-	-	-	-	3.10
-	-	-	-	-	-	-	-	-	-	-	-	-	-	-	3.11
1	1	2	1	2	-	-	-	-	-	-	-	-	-	-	3.12
-	-	-	-	-	-	-	-	-	-	-	-	-	-	-	3.13
-	-	-	-	-	-	-	-	-	-	-	-	-	-	-	3.14
-	-	-	-	-	-	-	-	-	-	-	-	-	-	-	3.15
-	-	-	-	-	-	-	-	-	-	-	-	-	-	-	3.16
-	-	-	-	-	-	-	-	-	-	-	-	-	-	-	3.17
-	-	-	-	-	-	-	-	-	-	-	-	-	-	-	3.18
-	-	-	-	-	-	-	-	-	-	-	-	-	-	-	3.19
-	-	-	-	-	-	-	-	-	-	-	-	-	-	-	3.20
6	7	58	4	14	-	1	2	-	-	2	2	6	2	6	4
4	5	24	3	12	-	1	2	-	-	2	2	6	2	6	4.01
2	2	34	1	2	-	-	-	-	-	-	-	-	-	-	4.02
-	-	-	-	-	-	-	-	-	-	-	-	-	-	-	5
-	-	-	-	-	-	-	-	-	-	-	-	-	-	-	5.01
-	-	-	-	-	-	-	-	-	-	-	-	-	-	-	5.02
-	-	-	-	-	-	-	-	-	-	-	-	-	-	-	5.03
39	41	87	-	-	13	13	19	-	-	6	6	11	-	-	6
9	9	33	-	-	4	4	6	-	-	1	1	1	-	-	6.01
18	20	37	-	-	6	6	9	-	-	3	3	4	-	-	6.02
5	5	7	-	-	-	-	-	-	-	-	-	-	-	-	6.03
3	3	3	-	-	1	1	1	-	-	-	-	-	-	-	6.04
4	4	7	-	-	2	2	3	-	-	2	2	6	-	-	6.05
5	7	15	5	6	-	1	1	-	-	-	1	1	-	-	6.06
5	6	13	5	6	-	-	-	-	-	-	-	-	-	-	7
-	-	-	-	-	-	-	-	-	-	-	-	-	-	-	7.01
-	-	-	-	-	-	-	-	-	-	-	-	-	-	-	7.02
-	-	-	-	-	-	-	-	-	-	-	-	-	-	-	7.03
-	-	-	-	-	-	-	-	-	-	-	-	-	-	-	7.04
-	-	-	-	-	-	-	-	-	-	-	-	-	-	-	7.05
-	1	2	-	-	-	1	1	-	-	-	1	1	-	-	7.06
1	2	5	-	-	-	-	-	-	-	-	-	-	-	-	8
-	1	1	-	-	-	-	-	-	-	-	-	-	-	-	8.01
-	-	-	-	-	-	-	-	-	-	-	-	-	-	-	8.02
1	1	4	-	-	-	-	-	-	-	-	-	-	-	-	8.03
4	4	11	4	11	-	-	-	-	-	-	-	-	-	-	9
4	4	11	4	11	-	-	-	-	-	-	-	-	-	-	9.01
-	-	-	-	-	-	-	-	-	-	-	-	-	-	-	9.02
-	-	-	-	-	-	-	-	-	-	-	-	-	-	-	9.03
-	-	-	-	-	-	-	-	-	-	-	-	-	-	-	9.04
-	-	-	-	-	-	-	-	-	-	-	-	-	-	-	9.05
-	-	-	-	-	-	-	-	-	-	-	-	-	-	-	9.08
71	78	268	28	102	18	20	30	5	8	11	12	23	5	11	

Segue Tav. 16 - Imprese e unità locali per comune

N. classifica- zione	RAMI E CLASSI DI ATTIVITÀ ECONOMICA	10. BRUNO					11. BÙBBIO				
		Imprese	Unità locali				Imprese	Unità locali			
			Totale		artigiane			Totale		artigiane	
			N	Addetti	N	Addetti		N	Addetti	N	Addetti
1	Agric., foreste, caccia e pesca	-	-	-	-	-	1	2	3	1	2
1.03	Foreste	-	-	-	-	-	-	-	-	-	-
1.05	Pesca	-	-	-	-	-	-	-	-	-	-
1.06	Attività connesse con l'agricoltura	-	-	-	-	1	2	3	1	2	
2	Industrie estrattive	-	-	-	-	-	-	-	-	-	-
2.01	Estraz. minerali metalliferi	-	-	-	-	-	-	-	-	-	-
2.02	Estraz. minerali non metalliferi	-	-	-	-	-	-	-	-	-	-
3	Industrie manifatturiere	7	7	18	6	17	20	21	92	18	29
3.01	Ind. alimentari e affini	3	3	5	2	4	4	4	29	3	8
3.02	Ind. del tabacco	-	-	-	-	-	-	-	-	-	-
3.03	Ind. tessili	-	-	-	-	-	1	1	1	1	1
3.04	Ind. vestiario, abbigl., arredam.	-	-	-	-	-	4	4	17	3	3
3.05	Ind. delle calzature	-	-	-	-	-	2	3	30	2	2
3.06	Ind. delle pelli e del cuoio	-	-	-	-	-	-	-	-	-	-
3.07	Ind. del legno	2	2	9	2	9	4	4	7	4	7
3.08	Ind. del mobilio e arredam. in legno	-	-	-	-	-	-	-	-	-	-
3.09	Ind. metallurgiche	-	-	-	-	-	-	-	-	-	-
3.10	Ind. meccaniche	2	2	4	2	4	5	5	8	5	8
3.11	Ind. costruzione mezzi di trasporto	-	-	-	-	-	-	-	-	-	-
3.12	Ind. lavoraz. minerali non metallif.	-	-	-	-	-	-	-	-	-	-
3.13	Ind. chimiche e derivati petrolio e carbone	-	-	-	-	-	-	-	-	-	-
3.14	Ind. della gomma	-	-	-	-	-	-	-	-	-	-
3.15	Ind. produzione di cellulosa per usi tessili e fibre chimiche	-	-	-	-	-	-	-	-	-	-
3.16	Ind. della carta e cartotecnica	-	-	-	-	-	-	-	-	-	-
3.17	Ind. poligrafiche ed editoriali	-	-	-	-	-	-	-	-	-	-
3.18	Ind. foto-fono-cinematografiche	-	-	-	-	-	-	-	-	-	-
3.19	Ind. prodotti materie plastiche	-	-	-	-	-	-	-	-	-	-
3.20	Ind. manifatturiere varie	-	-	-	-	-	-	-	-	-	-
4	Costruz. e install. di impianti	2	2	2	2	2	10	10	21	10	21
4.01	Ind. delle costruzioni	2	2	2	2	2	9	9	20	9	20
4.02	Ind. installazione di impianti	-	-	-	-	-	1	1	1	1	1
5	Energ. elettr., vap., gas e acqua	-	-	-	-	-	-	1	5	-	-
5.01	Produzione e distribuz. di energia elettrica, vapore e acqua calda	-	-	-	-	-	-	1	5	-	-
5.02	Produzione e distribuzione di gas	-	-	-	-	-	-	-	-	-	-
5.03	Raccolta e distribuzione di acqua	-	-	-	-	-	-	-	-	-	-
6	Commercio	9	9	20	-	-	22	22	32	-	-
6.01	Commercio all'ingrosso	1	1	7	-	-	-	-	-	-	-
6.02	Commercio al minuto	6	6	11	-	-	16	16	21	-	-
6.03	Commercio ambulante	1	1	1	-	-	3	3	5	-	-
6.04	Intermediari comm., impr. immob., agenz. mediaz., mag. dep. e frig.	-	-	-	-	-	-	-	-	-	-
6.05	Noleggio di beni mobili	-	-	-	-	-	-	-	-	-	-
6.06	Alberghi e pubblici esercizi	1	1	1	-	-	3	3	6	-	-
7	Trasporti e comunicazioni	-	2	7	-	-	2	3	4	2	2
7.01	Trasporti terrestri	-	1	5	-	-	2	2	2	2	2
7.02	Trasp. marittimi, lacuali e fluviali	-	-	-	-	-	-	-	-	-	-
7.03	Trasporti aerei	-	-	-	-	-	-	-	-	-	-
7.04	Attività complement. ai trasporti	-	-	-	-	-	-	-	-	-	-
7.05	Servizi ausiliari dei trasporti	-	-	-	-	-	-	-	-	-	-
7.06	Comunicazioni	-	1	2	-	-	-	1	2	-	-
8	Credito, assicuraz., impr. finanz. controllo, gest. esattor.	-	-	-	-	-	1	3	3	-	-
8.01	Credito	-	-	-	-	-	-	1	1	-	-
8.02	Assicurazione	-	-	-	-	-	-	1	1	-	-
8.03	Impr. finanz. controllo, gest. esatt.	-	-	-	-	-	1	1	1	-	-
9	Servizi	-	1	1	-	-	1	1	2	1	2
9.01	Servizi per l'igiene e la pulizia	-	1	1	-	-	1	1	2	1	2
9.02	Serv. dello spettacolo e ricreativi	-	-	-	-	-	-	-	-	-	-
9.03	Servizi sanitari	-	-	-	-	-	-	-	-	-	-
9.04	Servizi per l'istruzione	-	-	-	-	-	-	-	-	-	-
9.05	Serv. legali, commerciali e tecnici	-	-	-	-	-	-	-	-	-	-
9.08	Serv. vari, non altrove classificati	-	-	-	-	-	-	-	-	-	-
	TOTALE	18	21	48	8	19	57	63	162	32	56

e per ramo e classe di attività economica

12. BUTTIGLIERA D'ASTI					13. CALAMANDRANA					14. CALLIANO					N. classificazione
Imprese	Unità locali				Imprese	Unità locali				Imprese	Unità locali				
	Totale		artigiane			Totale		artigiane			Totale		artigiane		
	N	Addetti	N	Addetti		N	Addetti	N	Addetti		N	Addetti	N	Addetti	
4	4	7	3	5	2	2	22	1	1	-	-	-	-	-	1
-	-	-	-	-	-	-	-	-	-	-	-	-	-	-	1.03
-	-	-	-	-	-	-	-	-	-	-	-	-	-	-	1.05
4	4	7	3	5	2	2	22	1	1	-	-	-	-	-	1.06
-	-	-	-	-	-	-	-	-	-	-	-	-	-	-	2
-	-	-	-	-	-	-	-	-	-	-	-	-	-	-	2.01
-	-	-	-	-	-	-	-	-	-	-	-	-	-	-	2.02
42	42	162	34	88	22	24	242	18	39	18	18	67	16	32	3
4	4	11	3	10	3	5	26	2	7	3	3	9	3	9	3.01
-	-	-	-	-	-	-	-	-	-	-	-	-	-	-	3.02
12	12	65	8	22	-	-	-	-	-	-	-	-	-	-	3.03
11	11	29	9	16	3	3	47	2	2	3	3	4	3	4	3.04
-	-	-	-	-	1	1	1	1	1	2	2	3	2	3	3.05
-	-	-	-	-	-	-	-	-	-	-	-	-	-	-	3.06
4	4	7	4	7	4	4	70	3	9	2	2	4	2	4	3.07
1	1	1	1	1	1	1	78	-	-	-	-	-	-	-	3.08
-	-	-	-	-	-	-	-	-	-	-	-	-	-	-	3.09
8	8	23	8	23	9	9	17	9	17	5	5	10	5	10	3.10
-	-	-	-	-	-	-	-	-	-	-	-	-	-	-	3.11
-	-	-	-	-	1	1	3	1	3	3	3	37	1	2	3.12
1	1	17	-	-	-	-	-	-	-	-	-	-	-	-	3.13
-	-	-	-	-	-	-	-	-	-	-	-	-	-	-	3.14
-	-	-	-	-	-	-	-	-	-	-	-	-	-	-	3.15
-	-	-	-	-	-	-	-	-	-	-	-	-	-	-	3.16
-	-	-	-	-	-	-	-	-	-	-	-	-	-	-	3.17
-	-	-	-	-	-	-	-	-	-	-	-	-	-	-	3.18
1	1	9	1	9	-	-	-	-	-	-	-	-	-	-	3.19
-	-	-	-	-	-	-	-	-	-	-	-	-	-	-	3.20
12	13	46	9	27	17	18	34	14	21	15	16	52	14	35	4
9	10	41	6	22	14	15	31	11	18	12	13	43	11	26	4.01
3	3	5	3	5	3	3	3	3	3	3	3	9	3	9	4.02
-	-	-	-	-	-	-	-	-	-	-	-	-	-	-	5
-	-	-	-	-	-	-	-	-	-	-	-	-	-	-	5.01
-	-	-	-	-	-	-	-	-	-	-	-	-	-	-	5.02
-	-	-	-	-	-	-	-	-	-	-	-	-	-	-	5.03
37	38	67	-	-	40	41	78	-	-	45	45	83	-	-	6
5	5	6	-	-	17	17	32	-	-	6	6	11	-	-	6.01
18	18	40	-	-	18	19	33	-	-	27	27	51	-	-	6.02
7	7	9	-	-	-	-	-	-	-	4	4	7	-	-	6.03
3	4	5	-	-	2	2	2	-	-	4	4	4	-	-	6.04
4	4	7	-	-	3	3	11	-	-	4	4	10	-	-	6.05
-	-	-	-	-	-	-	-	-	-	-	-	-	-	-	6.06
3	4	9	3	6	3	5	12	3	4	7	8	11	7	9	7
3	3	6	3	6	3	4	9	3	4	7	7	9	7	9	7.01
-	-	-	-	-	-	-	-	-	-	-	-	-	-	-	7.02
-	-	-	-	-	-	-	-	-	-	-	-	-	-	-	7.03
-	-	-	-	-	-	-	-	-	-	-	-	-	-	-	7.04
-	-	-	-	-	-	-	-	-	-	-	-	-	-	-	7.05
-	1	3	-	-	-	1	3	-	-	-	1	2	-	-	7.06
1	3	7	-	-	-	2	3	-	-	1	2	4	-	-	8
-	1	3	-	-	-	1	1	-	-	-	1	2	-	-	8.01
1	2	4	-	-	-	1	2	-	-	1	1	2	-	-	8.02
-	-	-	-	-	-	-	-	-	-	-	-	-	-	-	8.03
14	14	23	5	9	5	6	6	5	5	3	3	11	2	8	9
5	5	9	5	9	5	5	5	5	5	2	2	8	2	8	9.01
1	1	1	-	-	-	-	-	-	-	1	1	3	-	-	9.02
-	-	-	-	-	-	-	-	-	-	-	-	-	-	-	9.03
-	-	-	-	-	-	-	-	-	-	-	-	-	-	-	9.04
-	-	-	-	-	-	-	-	-	-	-	-	-	-	-	9.05
8	8	13	-	-	-	1	1	-	-	-	-	-	-	-	9.08
113	118	321	54	135	89	98	397	41	70	89	92	228	39	84	

Segue Tav. 16 - Imprese e unità locali per comune

N. classificazione	RAMI E CLASSI DI ATTIVITÀ ECONOMICA	15. CALOSSO					16. CAMERANO CASASCO				
		Imprese	Unità locali				Imprese	Unità locali			
			Totale		artigiane			Totale		artigiane	
			N	Addetti	N	Addetti		N	Addetti	N	Addetti
1	Agric., foreste, caccia e pesca	4	5	12	3	5	1	1	2	1	2
1.03	Foreste	-	-	-	-	-	-	-	-	-	-
1.05	Pesca	-	-	-	-	-	-	-	-	-	-
1.06	Attività connesse con l'agricoltura	4	5	12	3	5	1	1	2	1	2
2	Industrie estrattive	-	-	-	-	-	-	-	-	-	-
2.01	Estraz. minerali metalliferi	-	-	-	-	-	-	-	-	-	-
2.02	Estraz. minerali non metalliferi	-	-	-	-	-	-	-	-	-	-
3	Industrie manifatturiere	18	18	32	18	32	9	9	34	8	11
3.01	Ind. alimentari e affini	3	3	6	3	6	1	1	1	1	1
3.02	Ind. del tabacco	-	-	-	-	-	-	-	-	-	-
3.03	Ind. tessili	1	1	1	1	1	-	-	-	-	-
3.04	Ind. vestiario, abbigl., arredam.	6	6	7	6	7	1	1	1	1	1
3.05	Ind. delle calzature	1	1	2	1	2	1	1	1	1	1
3.06	Ind. delle pelli e del cuoio	-	-	-	-	-	-	-	-	-	-
3.07	Ind. del legno	2	2	5	2	5	1	1	3	1	3
3.08	Ind. del mobilio e arredam. in legno	-	-	-	-	-	1	1	2	1	2
3.09	Ind. metallurgiche	-	-	-	-	-	-	-	-	-	-
3.10	Ind. meccaniche	5	5	11	5	11	3	3	3	3	3
3.11	Ind. costruzione mezzi di trasporto	-	-	-	-	-	-	-	-	-	-
3.12	Ind. lavoraz. minerali non metallif.	-	-	-	-	-	1	1	23	-	-
3.13	Ind. chimiche e derivati petrolio e carbone	-	-	-	-	-	-	-	-	-	-
3.14	Ind. della gomma	-	-	-	-	-	-	-	-	-	-
3.15	Ind. produzione di cellulosa per usi tessili e fibre chimiche	-	-	-	-	-	-	-	-	-	-
3.16	Ind. della carta e cartotecnica	-	-	-	-	-	-	-	-	-	-
3.17	Ind. poligrafiche ed editoriali	-	-	-	-	-	-	-	-	-	-
3.18	Ind. foto-fono-cinematografiche	-	-	-	-	-	-	-	-	-	-
3.19	Ind. prodotti materie plastiche	-	-	-	-	-	-	-	-	-	-
3.20	Ind. manifatturiere varie	-	-	-	-	-	-	-	-	-	-
4	Costruz. e install. di impianti	14	14	32	14	32	7	7	14	7	14
4.01	Ind. delle costruzioni	11	11	26	11	26	6	6	13	6	13
4.02	Ind. installazione di impianti	3	3	6	3	6	1	1	1	1	1
5	Energ. elettr., vap., gas e acqua	-	-	-	-	-	-	-	-	-	-
5.01	Produzione e distribuz. di energia elettrica, vapore e acqua calda	-	-	-	-	-	-	-	-	-	-
5.02	Produzione e distribuzione di gas	-	-	-	-	-	-	-	-	-	-
5.03	Raccolta e distribuzione di acqua	-	-	-	-	-	-	-	-	-	-
6	Commercio	37	37	58	-	-	16	17	26	-	-
6.01	Commercio all'ingrosso	10	10	14	-	-	1	1	1	-	-
6.02	Commercio al minuto	22	22	35	-	-	8	9	16	-	-
6.03	Commercio ambulante	2	2	2	-	-	1	1	2	-	-
6.04	Intermediari comm., impr. immob., agenz. mediaz., mag. dep. e frig.	-	-	-	-	-	5	5	5	-	-
6.05	Noleggio di beni mobili	-	-	-	-	-	-	-	-	-	-
6.06	Alberghi e pubblici esercizi	3	3	7	-	-	1	1	2	-	-
7	Trasporti e comunicazioni	5	6	10	5	6	3	4	5	3	4
7.01	Trasporti terrestri	5	5	6	5	6	3	3	4	3	4
7.02	Trasp. marittimi, lacuali e fluviali	-	-	-	-	-	-	-	-	-	-
7.03	Trasporti aerei	-	-	-	-	-	-	-	-	-	-
7.04	Attività complement. ai trasporti	-	-	-	-	-	-	-	-	-	-
7.05	Servizi ausiliari dei trasporti	-	-	-	-	-	-	-	-	-	-
7.06	Comunicazioni	-	1	4	-	-	-	1	1	-	-
8	Credito, assicuraz., impr. finanz. controllo, gest. esattor.	-	1	4	-	-	-	-	-	-	-
8.01	Credito	-	1	4	-	-	-	-	-	-	-
8.02	Assicurazione	-	-	-	-	-	-	-	-	-	-
8.03	Impr. finanz. controllo, gest. esatt.	-	-	-	-	-	-	-	-	-	-
9	Servizi	3	3	3	2	2	1	1	3	1	3
9.01	Servizi per l'igiene e la pulizia	2	2	2	2	2	1	1	3	1	3
9.02	Serv. dello spettacolo e ricreativi	-	-	-	-	-	-	-	-	-	-
9.03	Servizi sanitari	-	-	-	-	-	-	-	-	-	-
9.04	Servizi per l'istruzione	-	-	-	-	-	-	-	-	-	-
9.05	Serv. legali, commerciali e tecnici	-	-	-	-	-	-	-	-	-	-
9.08	Serv. vari, non altrove classificati	1	1	1	-	-	-	-	-	-	-
	TOTALE	81	84	151	42	77	37	39	84	20	34

e per ramo e classe di attività economica

17. CANELLI					18. CANTARANA					19. CAPRIGLIO					N. classificazione
Imprese	Unità locali				Imprese	Unità locali				Imprese	Unità locali				
	Totale		artigiane			Totale		artigiane			Totale		artigiane		
	N	Addetti	N	Addetti		N	Addetti	N	Addetti		N	Addetti	N	Addetti	
7	9	56	1	1	-	-	-	-	-	1	1	2	-	-	1
-	-	-	-	-	-	-	-	-	-	-	-	-	-	-	1.03
-	-	-	-	-	-	-	-	-	-	-	-	-	-	-	1.05
7	9	56	1	1	-	-	-	-	-	1	1	2	-	-	1.06
1	1	2	-	-	-	-	-	-	-	-	-	-	-	-	2
-	-	-	-	-	-	-	-	-	-	-	-	-	-	-	2.01
1	1	2	-	-	-	-	-	-	-	-	-	-	-	-	2.02
233	238	1.902	161	409	10	11	76	8	12	1	2	3	1	2	3
71	75	1.025	16	32	2	2	4	2	4	-	1	1	-	-	3.01
-	-	-	-	-	-	-	-	-	-	-	-	-	-	-	3.02
4	4	7	4	7	-	-	-	-	-	-	-	-	-	-	3.03
26	26	73	24	32	-	-	-	-	-	-	-	-	-	-	3.04
9	9	11	9	11	-	-	-	-	-	-	-	-	-	-	3.05
-	-	-	-	-	-	-	-	-	-	-	-	-	-	-	3.06
29	29	302	24	75	3	3	3	3	3	1	1	2	1	2	3.07
10	10	117	7	12	-	-	-	-	-	-	-	-	-	-	3.08
-	-	-	-	-	-	-	-	-	-	-	-	-	-	-	3.09
71	71	312	68	209	5	5	30	3	5	-	-	-	-	-	3.10
1	1	1	1	1	-	-	-	-	-	-	-	-	-	-	3.11
4	5	34	3	19	-	-	-	-	-	-	-	-	-	-	3.12
1	1	1	1	1	-	-	-	-	-	-	-	-	-	-	3.13
1	1	2	1	2	-	-	-	-	-	-	-	-	-	-	3.14
-	-	-	-	-	-	-	-	-	-	-	-	-	-	-	3.15
-	-	-	-	-	-	-	-	-	-	-	-	-	-	-	3.16
3	3	12	2	7	-	-	-	-	-	-	-	-	-	-	3.17
3	3	5	1	1	-	-	-	-	-	-	-	-	-	-	3.18
-	-	-	-	-	-	-	-	-	-	-	-	-	-	-	3.19
-	-	-	-	-	-	1	39	-	-	-	-	-	-	-	3.20
77	82	289	69	173	2	2	12	1	8	-	-	-	-	-	4
68	73	265	61	156	2	2	12	1	8	-	-	-	-	-	4.01
9	9	24	8	17	-	-	-	-	-	-	-	-	-	-	4.02
1	3	49	-	-	-	-	-	-	-	-	-	-	-	-	5
-	1	43	-	-	-	-	-	-	-	-	-	-	-	-	5.01
-	1	2	-	-	-	-	-	-	-	-	-	-	-	-	5.02
1	1	4	-	-	-	-	-	-	-	-	-	-	-	-	5.03
352	358	711	-	-	9	9	17	-	-	8	8	13	-	-	6
41	44	160	-	-	1	1	2	-	-	3	3	4	-	-	6.01
193	194	351	-	-	5	5	9	-	-	2	2	4	-	-	6.02
60	60	93	-	-	1	1	2	-	-	2	2	4	-	-	6.03
28	30	37	-	-	-	-	-	-	-	-	-	-	-	-	6.04
-	-	-	-	-	-	-	-	-	-	-	-	-	-	-	6.05
30	30	70	-	-	2	2	4	-	-	1	1	1	-	-	6.06
59	64	155	56	77	2	3	47	2	3	-	-	-	-	-	7
58	61	118	55	76	2	3	47	2	3	-	-	-	-	-	7.01
-	-	-	-	-	-	-	-	-	-	-	-	-	-	-	7.02
-	-	-	-	-	-	-	-	-	-	-	-	-	-	-	7.03
1	1	1	1	1	-	-	-	-	-	-	-	-	-	-	7.04
-	-	-	-	-	-	-	-	-	-	-	-	-	-	-	7.05
-	2	36	-	-	-	-	-	-	-	-	-	-	-	-	7.06
10	20	91	-	-	-	-	-	-	-	-	-	-	-	-	8
-	6	58	-	-	-	-	-	-	-	-	-	-	-	-	8.01
9	12	25	-	-	-	-	-	-	-	-	-	-	-	-	8.02
1	2	8	-	-	-	-	-	-	-	-	-	-	-	-	8.03
50	53	116	43	65	-	-	-	-	-	-	-	-	-	-	9
44	45	76	43	65	-	-	-	-	-	-	-	-	-	-	9.01
3	3	33	-	-	-	-	-	-	-	-	-	-	-	-	9.02
-	-	-	-	-	-	-	-	-	-	-	-	-	-	-	9.03
1	2	3	-	-	-	-	-	-	-	-	-	-	-	-	9.04
-	-	-	-	-	-	-	-	-	-	-	-	-	-	-	9.05
2	3	4	-	-	-	-	-	-	-	-	-	-	-	-	9.08
790	828	3.371	330	725	23	25	152	11	23	10	11	18	1	2	

Segue Tav. 16 - Imprese e unità locali per comune

N. classificazione	RAMI E CLASSI DI ATTIVITÀ ECONOMICA	20. CASORZO					21. CASSINASCO				
		Imprese	Unità locali				Imprese	Unità locali			
			Totale		artigiane			Totale		artigiane	
			N	Addetti	N	Addetti		N	Addetti	N	Addetti
1	Agric., foreste, caccia e pesca	1	1	12	-	-	1	1	1	-	-
1.03	Foreste	-	-	-	-	-	-	-	-	-	-
1.05	Pesca	-	-	-	-	-	-	-	-	-	-
1.06	Attività connesse con l'agricoltura	1	1	12	-	-	1	1	1	-	-
2	Industrie estrattive	-	-	-	-	-	-	-	-	-	-
2.01	Estraz. minerali metalliferi	-	-	-	-	-	-	-	-	-	-
2.02	Estraz. minerali non metalliferi	-	-	-	-	-	-	-	-	-	-
3	Industrie manifatturiere	13	13	18	13	18	5	5	18	5	18
3.01	Ind. alimentari e affini	1	1	1	1	1	2	2	4	2	4
3.02	Ind. del tabacco	-	-	-	-	-	-	-	-	-	-
3.03	Ind. tessili	1	1	1	1	1	-	-	-	-	-
3.04	Ind. vestiario, abbigl., arredam.	6	6	6	6	6	1	1	9	1	9
3.05	Ind. delle calzature	-	-	-	-	-	-	-	-	-	-
3.06	Ind. delle pelli e del cuoio	-	-	-	-	-	-	-	-	-	-
3.07	Ind. del legno	2	2	3	2	3	2	2	5	2	5
3.08	Ind. del mobilio e arredam. in legno	-	-	-	-	-	-	-	-	-	-
3.09	Ind. metallurgiche	-	-	-	-	-	-	-	-	-	-
3.10	Ind. meccaniche	3	3	7	3	7	-	-	-	-	-
3.11	Ind. costruzione mezzi di trasporto	-	-	-	-	-	-	-	-	-	-
3.12	Ind. lavoraz. minerali non metallif.	-	-	-	-	-	-	-	-	-	-
3.13	Ind. chimiche e derivati petrolio e carbone	-	-	-	-	-	-	-	-	-	-
3.14	Ind. della gomma	-	-	-	-	-	-	-	-	-	-
3.15	Ind. produzione di cellulosa per usi tessili e fibre chimiche	-	-	-	-	-	-	-	-	-	-
3.16	Ind. della carta e cartotecnica	-	-	-	-	-	-	-	-	-	-
3.17	Ind. poligrafiche ed editoriali	-	-	-	-	-	-	-	-	-	-
3.18	Ind. foto-fono-cinematografiche	-	-	-	-	-	-	-	-	-	-
3.19	Ind. prodotti materie plastiche	-	-	-	-	-	-	-	-	-	-
3.20	Ind. manifatturiere varie	-	-	-	-	-	-	-	-	-	-
4	Costruz. e install. di impianti	7	7	21	7	21	-	-	-	-	-
4.01	Ind. delle costruzioni	3	3	16	3	16	-	-	-	-	-
4.02	Ind. installazione di impianti	4	4	5	4	5	-	-	-	-	-
5	Energ. elettr., vap., gas e acqua	-	-	-	-	-	-	-	-	-	-
5.01	Produzione e distribuz. di energia elettrica, vapore e acqua calda	-	-	-	-	-	-	-	-	-	-
5.02	Produzione e distribuzione di gas	-	-	-	-	-	-	-	-	-	-
5.03	Raccolta e distribuzione di acqua	-	-	-	-	-	-	-	-	-	-
6	Commercio	31	31	42	-	-	14	14	18	-	-
6.01	Commercio all'ingrosso	2	2	2	-	-	-	-	-	-	-
6.02	Commercio al minuto	20	20	29	-	-	6	6	8	-	-
6.03	Commercio ambulante	4	4	4	-	-	6	6	8	-	-
6.04	Intermediari comm., impr. immob., agenz. mediaz., mag. dep. e frig.	4	4	4	-	-	-	-	-	-	-
6.05	Noleggio di beni mobili	-	-	-	-	-	-	-	-	-	-
6.06	Alberghi e pubblici esercizi	1	1	3	-	-	2	2	2	-	-
7	Trasporti e comunicazioni	4	5	6	4	4	1	2	3	1	1
7.01	Trasporti terrestri	4	4	4	4	4	1	1	1	1	1
7.02	Trasp. marittimi, lacuali e fluviali	-	-	-	-	-	-	-	-	-	-
7.03	Trasporti aerei	-	-	-	-	-	-	-	-	-	-
7.04	Attività complement. ai trasporti	-	-	-	-	-	-	-	-	-	-
7.05	Servizi ausiliari dei trasporti	-	-	-	-	-	-	-	-	-	-
7.06	Comunicazioni	-	1	2	-	-	-	1	2	-	-
8	Credito, assicuraz., impr. finanz. controllo, gest. esattor.	-	1	2	-	-	-	-	-	-	-
8.01	Credito	-	1	2	-	-	-	-	-	-	-
8.02	Assicurazione	-	-	-	-	-	-	-	-	-	-
8.03	Impr. finanz. controllo, gest. esatt.	-	-	-	-	-	-	-	-	-	-
9	Servizi	1	1	1	-	-	1	1	1	1	1
9.01	Servizi per l'igiene e la pulizia	-	-	-	-	-	1	1	1	1	1
9.02	Serv. dello spettacolo e ricreativi	1	1	1	-	-	-	-	-	-	-
9.03	Servizi sanitari	-	-	-	-	-	-	-	-	-	-
9.04	Servizi per l'istruzione	-	-	-	-	-	-	-	-	-	-
9.05	Serv. legali, commerciali e tecnici	-	-	-	-	-	-	-	-	-	-
9.08	Serv. vari, non altrove classificati	-	-	-	-	-	-	-	-	-	-
	TOTALE	57	59	102	24	43	22	23	41	7	20

e per ramo e classe di attività economica

22. CASTAGNOLE DELLE LANZE					23. CASTAGNOLE MONFERRATO					24. CASTEL BOGLIONE					N. classificazione
Imprese	Unità locali				Imprese	Unità locali				Imprese	Unità locali				
	Totale		artigiane			Totale		artigiane			Totale		artigiane		
	N	Addetti	N	Addetti		N	Addetti	N	Addetti		N	Addetti	N	Addetti	
1	1	3	-	-	3	4	20	2	5	1	1	20	-	-	1
-	-	-	-	-	-	-	-	-	-	-	-	-	-	-	1.03
-	-	-	-	-	-	-	-	-	-	-	-	-	-	-	1.05
1	1	3	-	-	3	4	20	2	5	1	1	20	-	-	1.06
-	1	12	-	-	-	-	-	-	-	-	-	-	-	-	2
-	-	-	-	-	-	-	-	-	-	-	-	-	-	-	2.01
-	1	12	-	-	-	-	-	-	-	-	-	-	-	-	2.02
50	51	411	44	105	17	18	64	17	29	6	6	9	6	9	3
11	11	122	8	23	2	2	4	2	4	1	1	3	1	3	3.01
-	-	-	-	-	-	-	-	-	-	-	-	-	-	-	3.02
2	2	2	2	2	2	2	2	2	2	1	1	1	1	1	3.03
5	5	6	5	6	4	4	4	4	4	-	-	-	-	-	3.04
2	2	3	2	3	2	2	2	2	2	-	-	-	-	-	3.05
-	-	-	-	-	-	-	-	-	-	-	-	-	-	-	3.06
4	4	13	4	13	1	1	1	1	1	3	3	4	3	4	3.07
8	8	181	6	13	2	2	7	2	7	-	-	-	-	-	3.08
-	-	-	-	-	-	-	-	-	-	-	-	-	-	-	3.09
16	16	37	16	37	4	4	9	4	9	1	1	1	1	1	3.10
-	-	-	-	-	-	-	-	-	-	-	-	-	-	-	3.11
2	3	47	1	8	-	1	35	-	-	-	-	-	-	-	3.12
-	-	-	-	-	-	-	-	-	-	-	-	-	-	-	3.13
-	-	-	-	-	-	-	-	-	-	-	-	-	-	-	3.14
-	-	-	-	-	-	-	-	-	-	-	-	-	-	-	3.15
-	-	-	-	-	-	-	-	-	-	-	-	-	-	-	3.16
-	-	-	-	-	-	-	-	-	-	-	-	-	-	-	3.17
-	-	-	-	-	-	-	-	-	-	-	-	-	-	-	3.18
-	-	-	-	-	-	-	-	-	-	-	-	-	-	-	3.19
-	-	-	-	-	-	-	-	-	-	-	-	-	-	-	3.20
38	38	130	36	114	10	10	28	10	28	7	8	20	7	16	4
30	30	118	28	102	10	10	28	10	28	3	4	16	3	12	4.01
8	8	12	8	12	-	-	-	-	-	4	4	4	4	4	4.02
-	-	-	-	-	-	-	-	-	-	-	-	-	-	-	5
-	-	-	-	-	-	-	-	-	-	-	-	-	-	-	5.01
-	-	-	-	-	-	-	-	-	-	-	-	-	-	-	5.02
-	-	-	-	-	-	-	-	-	-	-	-	-	-	-	5.03
97	102	184	-	-	36	38	60	-	-	8	8	13	-	-	6
9	9	24	-	-	2	2	3	-	-	-	-	-	-	-	6.01
65	70	122	-	-	19	21	38	-	-	7	7	11	-	-	6.02
9	9	15	-	-	1	1	1	-	-	-	-	-	-	-	6.03
7	7	9	-	-	12	12	12	-	-	-	-	-	-	-	6.04
-	-	-	-	-	-	-	-	-	-	-	-	-	-	-	6.05
7	7	14	-	-	2	2	6	-	-	1	1	2	-	-	6.06
15	18	125	15	31	1	2	3	1	1	-	1	2	-	-	7
15	16	118	15	31	1	1	1	1	1	-	-	-	-	-	7.01
-	-	-	-	-	-	-	-	-	-	-	-	-	-	-	7.02
-	-	-	-	-	-	-	-	-	-	-	-	-	-	-	7.03
-	-	-	-	-	-	-	-	-	-	-	-	-	-	-	7.04
-	-	-	-	-	-	-	-	-	-	-	-	-	-	-	7.05
-	2	7	-	-	-	1	2	-	-	-	1	2	-	-	7.06
-	4	10	-	-	1	3	6	-	-	-	1	1	-	-	8
-	2	7	-	-	-	2	4	-	-	-	-	-	-	-	8.01
-	1	1	-	-	-	-	-	-	-	-	-	-	-	-	8.02
-	1	2	-	-	1	1	2	-	-	-	1	1	-	-	8.03
16	16	20	16	20	2	2	2	2	2	2	2	2	1	1	9
16	16	20	16	20	2	2	2	2	2	1	1	1	1	1	9.01
-	-	-	-	-	-	-	-	-	-	-	-	-	-	-	9.02
-	-	-	-	-	-	-	-	-	-	-	-	-	-	-	9.03
-	-	-	-	-	-	-	-	-	-	-	-	-	-	-	9.04
-	-	-	-	-	-	-	-	-	-	1	1	1	-	-	9.05
-	-	-	-	-	-	-	-	-	-	-	-	-	-	-	9.08
217	231	895	111	270	70	77	183	32	65	24	27	67	14	26	

Segue Tav. 16 - Imprese e unità locali per comune

N. classificazione	RAMI E CLASSI DI ATTIVITÀ ECONOMICA	25. CASTELL'ALFERO				26. CASTELLERO					
		Imprese	Unità locali				Imprese	Unità locali			
			Totale		artigiane			Totale		artigiane	
			N	Addetti	N	Addetti		N	Addetti	N	Addetti
1	Agric., foreste, caccia e pesca	-	1	2	-	-	-	-	-	-	
1.03	Foreste	-	-	-	-	-	-	-	-	-	
1.05	Pesca	-	-	-	-	-	-	-	-	-	
1.06	Attività connesse con l'agricoltura	-	1	2	-	-	-	-	-	-	
2	Industrie estrattive	-	-	-	-	-	-	-	-	-	
2.01	Estraz. minerali metalliferi	-	-	-	-	-	-	-	-	-	
2.02	Estraz. minerali non metalliferi	-	-	-	-	-	-	-	-	-	
3	Industrie manifatturiere	40	40	241	33	62	-	-	-	-	
3.01	Ind. alimentari e affini	1	1	22	-	-	-	-	-	-	
3.02	Ind. del tabacco	-	-	-	-	-	-	-	-	-	
3.03	Ind. tessili	4	4	4	4	4	-	-	-	-	
3.04	Ind. vestiario, abbigl., arredam.	5	5	12	5	12	-	-	-	-	
3.05	Ind. delle calzature	-	-	-	-	-	-	-	-	-	
3.06	Ind. delle pelli e del cuoio	-	-	-	-	-	-	-	-	-	
3.07	Ind. del legno	9	9	14	9	14	-	-	-	-	
3.08	Ind. del mobilio e arredam. in legno	1	1	4	1	4	-	-	-	-	
3.09	Ind. metallurgiche	-	-	-	-	-	-	-	-	-	
3.10	Ind. meccaniche	18	18	131	13	25	-	-	-	-	
3.11	Ind. costruzione mezzi di trasporto	-	-	-	-	-	-	-	-	-	
3.12	Ind. lavoraz. minerali non metallif.	2	2	54	1	3	-	-	-	-	
3.13	Ind. chimiche e derivati petrolio e carbone	-	-	-	-	-	-	-	-	-	
3.14	Ind. della gomma	-	-	-	-	-	-	-	-	-	
3.15	Ind. produzione di cellulosa per usi tessili e fibre chimiche	-	-	-	-	-	-	-	-	-	
3.16	Ind. della carta e cartotecnica	-	-	-	-	-	-	-	-	-	
3.17	Ind. poligrafiche ed editoriali	-	-	-	-	-	-	-	-	-	
3.18	Ind. foto-fono-cinematografiche	-	-	-	-	-	-	-	-	-	
3.19	Ind. prodotti materie plastiche	-	-	-	-	-	-	-	-	-	
3.20	Ind. manifatturiere varie	-	-	-	-	-	-	-	-	-	
4	Costruz. e install. di impianti	18	18	50	18	50	1	1	4	1	
4.01	Ind. delle costruzioni	16	16	46	16	46	1	1	4	1	
4.02	Ind. installazione di impianti	2	2	4	2	4	-	-	-	-	
5	Energ. elettr., vap., gas e acqua	-	-	-	-	-	-	-	-	-	
5.01	Produzione e distribuz. di energia elettrica, vapore e acqua calda	-	-	-	-	-	-	-	-	-	
5.02	Produzione e distribuzione di gas	-	-	-	-	-	-	-	-	-	
5.03	Raccolta e distribuzione di acqua	-	-	-	-	-	-	-	-	-	
6	Commercio	51	53	105	-	-	2	2	4	-	
6.01	Commercio all'ingrosso	8	8	28	-	-	-	-	-	-	
6.02	Commercio al minuto	28	30	53	-	-	-	2	4	-	
6.03	Commercio ambulante	1	1	1	-	-	-	-	-	-	
6.04	Intermediari comm., impr. immob., agenz. mediaz., mag. dep. e frig.	8	8	9	-	-	-	-	-	-	
6.05	Noleggio di beni mobili	-	-	-	-	-	-	-	-	-	
6.06	Alberghi e pubblici esercizi	6	6	14	-	-	-	-	-	-	
7	Trasporti e comunicazioni	5	8	18	5	10	-	-	-	-	
7.01	Trasporti terrestri	5	6	14	5	10	-	-	-	-	
7.02	Trasp. marittimi, lacuali e fluviali	-	-	-	-	-	-	-	-	-	
7.03	Trasporti aerei	-	-	-	-	-	-	-	-	-	
7.04	Attività complement. ai trasporti	-	-	-	-	-	-	-	-	-	
7.05	Servizi ausiliari dei trasporti	-	-	-	-	-	-	-	-	-	
7.06	Comunicazioni	-	2	4	-	-	-	-	-	-	
8	Credito, assicuraz., impr. finanz. controllo, gest. esattor.	-	1	2	-	-	-	-	-	-	
8.01	Credito	-	1	2	-	-	-	-	-	-	
8.02	Assicurazione	-	-	-	-	-	-	-	-	-	
8.03	Impr. finanz. controllo, gest. esatt.	-	-	-	-	-	-	-	-	-	
9	Servizi	3	3	3	3	3	-	-	-	-	
9.01	Servizi per l'igiene e la pulizia	3	3	3	3	3	-	-	-	-	
9.02	Serv. dello spettacolo e ricreativi	-	-	-	-	-	-	-	-	-	
9.03	Servizi sanitari	-	-	-	-	-	-	-	-	-	
9.04	Servizi per l'istruzione	-	-	-	-	-	-	-	-	-	
9.05	Serv. legali, commerciali e tecnici	-	-	-	-	-	-	-	-	-	
9.08	Serv. vari, non altrove classificati	-	-	-	-	-	-	-	-	-	
	TOTALE	117	124	421	59	125	3	3	8	1	

e per ramo e classe di attività economica

27. CASTELLETTO MOLINA					28. CASTELLO DI ANNONE					29. CASTELNUOVO BELBO					N. classificazione
Imprese	Unità locali				Imprese	Unità locali				Imprese	Unità locali				
	Totale		artigiane			Totale		artigiane			Totale		artigiane		
	N	Addetti	N	Addetti		N	Addetti	N	Addetti		N	Addetti	N	Addetti	
-	-	-	-	-	1	2	3	1	2	1	1	9	-	-	1
-	-	-	-	-	-	-	-	-	-	-	-	-	-	-	1.03
-	-	-	-	-	-	-	-	-	-	-	-	-	-	-	1.05
-	-	-	-	-	1	2	3	1	2	1	1	9	-	-	1.06
-	-	-	-	-	-	1	110	-	-	-	-	-	-	-	2
-	-	-	-	-	-	-	-	-	-	-	-	-	-	-	2.01
-	-	-	-	-	-	1	110	-	-	-	-	-	-	-	2.02
-	-	-	-	-	21	22	71	18	38	14	14	30	13	15	3
-	-	-	-	-	4	4	12	4	12	2	2	16	1	1	3.01
-	-	-	-	-	-	-	-	-	-	-	-	-	-	-	3.02
-	-	-	-	-	2	2	2	2	2	-	-	-	-	-	3.03
-	-	-	-	-	3	3	3	3	3	2	2	2	2	2	3.04
-	-	-	-	-	2	2	2	2	2	-	-	-	-	-	3.05
-	-	-	-	-	-	-	-	-	-	-	-	-	-	-	3.06
-	-	-	-	-	4	4	9	4	9	3	3	3	3	3	3.07
-	-	-	-	-	-	-	-	-	-	-	-	-	-	-	3.08
-	-	-	-	-	-	-	-	-	-	-	-	-	-	-	3.09
-	-	-	-	-	3	4	29	2	9	7	7	9	7	9	3.10
-	-	-	-	-	2	2	2	1	1	-	-	-	-	-	3.11
-	-	-	-	-	1	1	12	-	-	-	-	-	-	-	3.12
-	-	-	-	-	-	-	-	-	-	-	-	-	-	-	3.13
-	-	-	-	-	-	-	-	-	-	-	-	-	-	-	3.14
-	-	-	-	-	-	-	-	-	-	-	-	-	-	-	3.15
-	-	-	-	-	-	-	-	-	-	-	-	-	-	-	3.16
-	-	-	-	-	-	-	-	-	-	-	-	-	-	-	3.17
-	-	-	-	-	-	-	-	-	-	-	-	-	-	-	3.18
-	-	-	-	-	-	-	-	-	-	-	-	-	-	-	3.19
-	-	-	-	-	-	-	-	-	-	-	-	-	-	-	3.20
2	2	7	2	7	11	11	25	11	25	5	5	18	4	5	4
1	1	6	1	6	9	9	22	9	22	5	5	18	4	5	4.01
1	1	1	1	1	2	2	3	2	3	-	-	-	-	-	4.02
-	-	-	-	-	-	-	-	-	-	-	-	-	-	-	5
-	-	-	-	-	-	-	-	-	-	-	-	-	-	-	5.01
-	-	-	-	-	-	-	-	-	-	-	-	-	-	-	5.02
-	-	-	-	-	-	-	-	-	-	-	-	-	-	-	5.03
4	4	6	-	-	35	37	71	-	-	39	39	59	-	-	6
1	1	1	-	-	7	8	18	-	-	5	5	12	-	-	6.01
3	3	5	-	-	20	21	38	-	-	21	21	30	-	-	6.02
-	-	-	-	-	3	3	4	-	-	10	10	10	-	-	6.03
-	-	-	-	-	-	-	-	-	-	-	-	-	-	-	6.04
-	-	-	-	-	5	5	11	-	-	3	3	7	-	-	6.05
-	-	-	-	-	-	-	-	-	-	-	-	-	-	-	6.06
-	1	1	-	-	2	4	17	2	3	4	6	10	4	4	7
-	-	-	-	-	2	3	14	2	3	4	5	8	4	4	7.01
-	-	-	-	-	-	-	-	-	-	-	-	-	-	-	7.02
-	-	-	-	-	-	-	-	-	-	-	-	-	-	-	7.03
-	-	-	-	-	-	-	-	-	-	-	-	-	-	-	7.04
-	-	-	-	-	-	-	-	-	-	-	-	-	-	-	7.05
-	1	1	-	-	-	1	3	-	-	-	1	2	-	-	7.06
-	1	1	-	-	-	2	3	-	-	-	1	2	-	-	8
-	-	-	-	-	-	1	2	-	-	-	1	2	-	-	8.01
-	-	-	-	-	-	-	-	-	-	-	-	-	-	-	8.02
-	1	1	-	-	-	1	1	-	-	-	-	-	-	-	8.03
-	-	-	-	-	4	4	5	4	5	4	4	4	4	4	9
-	-	-	-	-	4	4	5	4	5	4	4	4	4	4	9.01
-	-	-	-	-	-	-	-	-	-	-	-	-	-	-	9.02
-	-	-	-	-	-	-	-	-	-	-	-	-	-	-	9.03
-	-	-	-	-	-	-	-	-	-	-	-	-	-	-	9.04
-	-	-	-	-	-	-	-	-	-	-	-	-	-	-	9.05
-	-	-	-	-	-	-	-	-	-	-	-	-	-	-	9.08
6	8	15	2	7	74	83	305	36	73	67	70	132	25	28	

Segue Tav. 16 - Imprese e unità locali per comune

N. classificazione	RAMI E CLASSI DI ATTIVITÀ ECONOMICA	30. CASTELNUOVO CALCEA					31. CASTELNUOVO DON BOSCO				
		Imprese	Unità locali				Imprese	Unità locali			
			Totale		artigiane			Totale		artigiane	
			N	Addetti	N	Addetti		N	Addetti	N	Addetti
1	Agric., foreste, caccia e pesca	1	1	3	-	-	1	2	25	-	-
1.03	Foreste	-	-	-	-	-	-	-	-	-	-
1.05	Pesca	-	-	-	-	-	-	-	-	-	-
1.06	Attività connesse con l'agricoltura	1	1	3	-	-	1	2	25	-	-
2	Industrie estrattive	-	-	-	-	-	-	-	-	-	-
2.01	Estraz. minerali metalliferi	-	-	-	-	-	-	-	-	-	-
2.02	Estraz. minerali non metalliferi	-	-	-	-	-	-	-	-	-	-
3	Industrie manifatturiere	9	10	36	9	24	59	60	198	52	141
3.01	Ind. alimentari e affini	2	3	14	2	2	6	6	24	3	8
3.02	Ind. del tabacco	-	-	-	-	-	-	-	-	-	-
3.03	Ind. tessili	-	-	-	-	-	1	1	5	1	5
3.04	Ind. vestiario, abbigl., arredam.	-	-	-	-	-	4	4	27	4	27
3.05	Ind. delle calzature	1	1	1	1	1	-	-	-	-	-
3.06	Ind. delle pelli e del cuoio	-	-	-	-	-	-	-	-	-	-
3.07	Ind. del legno	1	1	4	1	4	12	12	29	11	25
3.08	Ind. del mobilio e arredam. in legno	-	-	-	-	-	14	14	36	14	36
3.09	Ind. metallurgiche	-	-	-	-	-	1	1	9	-	-
3.10	Ind. meccaniche	5	5	17	5	17	16	16	34	15	32
3.11	Ind. costruzione mezzi di trasporto	-	-	-	-	-	-	-	-	-	-
3.12	Ind. lavoraz. minerali non metallif.	-	-	-	-	-	-	-	-	-	-
3.13	Ind. chimiche e derivati petrolio e carbone	-	-	-	-	-	1	1	2	1	2
3.14	Ind. della gomma	-	-	-	-	-	-	-	-	-	-
3.15	Ind. produzione di cellulosa per usi tessili e fibre chimiche	-	-	-	-	-	-	-	-	-	-
3.16	Ind. della carta e cartotecnica	-	-	-	-	-	-	-	-	-	-
3.17	Ind. poligrafiche ed editoriali	-	-	-	-	-	3	4	31	2	5
3.18	Ind. foto-fono-cinematografiche	-	-	-	-	-	1	1	1	1	1
3.19	Ind. prodotti materie plastiche	-	-	-	-	-	-	-	-	-	-
3.20	Ind. manifatturiere varie	-	-	-	-	-	-	-	-	-	-
4	Costruz. e install. di impianti	6	7	24	6	13	20	22	61	18	35
4.01	Ind. delle costruzioni	6	7	24	6	13	18	20	56	16	30
4.02	Ind. installazione di impianti	-	-	-	-	-	2	2	5	2	5
5	Energ. elettr., vap., gas e acqua	-	-	-	-	-	-	1	4	-	-
5.01	Produzione e distribuz. di energia elettrica, vapore e acqua calda	-	-	-	-	-	-	1	4	-	-
5.02	Produzione e distribuzione di gas	-	-	-	-	-	-	-	-	-	-
5.03	Raccolta e distribuzione di acqua	-	-	-	-	-	-	-	-	-	-
6	Commercio	22	22	30	-	-	59	61	104	-	-
6.01	Commercio all'ingrosso	4	4	7	-	-	7	7	23	-	-
6.02	Commercio al minuto	12	12	15	-	-	36	38	58	-	-
6.03	Commercio ambulante	2	2	4	-	-	8	8	10	-	-
6.04	Intermediari comm., impr. immob., agenz. mediaz., mag. dep. e frig.	2	2	2	-	-	3	3	3	-	-
6.05	Noleggio di beni mobili	-	-	-	-	-	-	-	-	-	-
6.06	Alberghi e pubblici esercizi	2	2	2	-	-	5	5	10	-	-
7	Trasporti e comunicazioni	-	1	2	-	-	10	12	25	9	11
7.01	Trasporti terrestri	-	-	-	-	-	10	11	20	9	11
7.02	Trasp. marittimi, lacuali e fluviali	-	-	-	-	-	-	-	-	-	-
7.03	Trasporti aerei	-	-	-	-	-	-	-	-	-	-
7.04	Attività complement. ai trasporti	-	-	-	-	-	-	-	-	-	-
7.05	Servizi ausiliari dei trasporti	-	-	-	-	-	-	-	-	-	-
7.06	Comunicazioni	-	1	2	-	-	-	1	5	-	-
8	Credito, assicuraz., impr. fin.	-	2	2	-	-	1	4	7	-	-
8.01	Credito	-	1	1	-	-	-	2	5	-	-
8.02	Assicurazione	-	-	-	-	-	-	-	-	-	-
8.03	Impr. fin. controllo, gest. esatt.	-	1	1	-	-	1	2	2	-	-
9	Servizi	-	-	-	-	-	9	9	13	9	13
9.01	Servizi per l'igiene e la pulizia	-	-	-	-	-	9	9	13	9	13
9.02	Serv. dello spettacolo e ricreativi	-	-	-	-	-	-	-	-	-	-
9.03	Servizi sanitari	-	-	-	-	-	-	-	-	-	-
9.04	Servizi per l'istruzione	-	-	-	-	-	-	-	-	-	-
9.05	Serv. legali, commerciali e tecnici	-	-	-	-	-	-	-	-	-	-
9.08	Serv. vari, non altrove classificati	-	-	-	-	-	-	-	-	-	-
	TOTALE	38	43	97	15	37	159	171	437	88	200

e per ramo e classe di attività economica

32. CASTEL ROCCHERO					33. CELLARENGO					34. CELLE ENOMONDO					N. classificazione
Imprese	Unità locali				Imprese	Unità locali				Imprese	Unità locali				
	Totale		artigiane			Totale		artigiane			Totale		artigiane		
	N	Addetti	N	Addetti		N	Addetti	N	Addetti		N	Addetti	N	Addetti	
2	2	12	-	-	-	-	-	-	-	-	-	-	-	1	
-	-	-	-	-	-	-	-	-	-	-	-	-	-	1.03	
-	-	-	-	-	-	-	-	-	-	-	-	-	-	1.05	
2	2	12	-	-	-	-	-	-	-	-	-	-	-	1.06	
-	-	-	-	-	-	-	-	-	-	-	-	-	-	2	
-	-	-	-	-	-	-	-	-	-	-	-	-	-	2.01	
-	-	-	-	-	-	-	-	-	-	-	-	-	-	2.02	
-	-	-	-	-	1	1	1	1	1	1	1	33	-	3	
-	-	-	-	-	-	-	-	-	-	-	-	-	-	3.01	
-	-	-	-	-	-	-	-	-	-	-	-	-	-	3.02	
-	-	-	-	-	-	-	-	-	-	-	-	-	-	3.03	
-	-	-	-	-	-	-	-	-	-	-	-	-	-	3.04	
-	-	-	-	-	-	-	-	-	-	-	-	-	-	3.05	
-	-	-	-	-	1	1	1	1	1	-	-	-	-	3.06	
-	-	-	-	-	-	-	-	-	-	-	-	-	-	3.07	
-	-	-	-	-	-	-	-	-	-	-	-	-	-	3.08	
-	-	-	-	-	-	-	-	-	-	-	-	-	-	3.09	
-	-	-	-	-	-	-	-	-	-	-	-	-	-	3.10	
-	-	-	-	-	-	-	-	-	-	-	-	-	-	3.11	
-	-	-	-	-	-	-	-	-	-	-	-	-	-	3.12	
-	-	-	-	-	-	-	-	-	-	-	-	-	-	3.13	
-	-	-	-	-	-	-	-	-	-	-	-	-	-	3.14	
-	-	-	-	-	-	-	-	-	-	-	-	-	-	3.15	
-	-	-	-	-	-	-	-	-	-	-	-	-	-	3.16	
-	-	-	-	-	-	-	-	-	-	-	-	-	-	3.17	
-	-	-	-	-	-	-	-	-	-	-	-	-	-	3.18	
-	-	-	-	-	-	-	-	-	-	1	1	33	-	3.19	
-	-	-	-	-	-	-	-	-	-	-	-	-	-	3.20	
1	1	4	1	4	1	1	7	1	7	7	7	13	7	4	
1	1	4	1	4	1	1	7	1	7	7	7	13	7	4.01	
-	-	-	-	-	-	-	-	-	-	-	-	-	-	4.02	
-	-	-	-	-	-	-	-	-	-	-	-	-	-	5	
-	-	-	-	-	-	-	-	-	-	-	-	-	-	5.01	
-	-	-	-	-	-	-	-	-	-	-	-	-	-	5.02	
-	-	-	-	-	-	-	-	-	-	-	-	-	-	5.03	
10	11	15	-	-	6	6	9	-	-	9	9	14	-	6	
-	-	-	-	-	-	-	-	-	-	4	4	6	-	6.01	
5	6	9	-	-	4	4	6	-	-	4	4	6	-	6.02	
3	3	3	-	-	1	1	1	-	-	-	-	-	-	6.03	
1	1	1	-	-	-	-	-	-	-	-	-	-	-	6.04	
1	1	2	-	-	1	1	2	-	-	1	1	2	-	6.05	
-	1	2	-	-	-	1	2	-	-	-	1	2	-	6.06	
-	-	-	-	-	-	-	-	-	-	-	-	-	-	7.01	
-	-	-	-	-	-	-	-	-	-	-	-	-	-	7.02	
-	-	-	-	-	-	-	-	-	-	-	-	-	-	7.03	
-	-	-	-	-	-	-	-	-	-	-	-	-	-	7.04	
-	-	-	-	-	-	-	-	-	-	-	-	-	-	7.05	
-	1	2	-	-	-	1	2	-	-	-	1	2	-	7.06	
-	1	1	-	-	-	-	-	-	-	-	-	-	-	8	
-	-	-	-	-	-	-	-	-	-	-	-	-	-	8.01	
-	1	1	-	-	-	-	-	-	-	-	-	-	-	8.02	
-	-	-	-	-	-	-	-	-	-	-	-	-	-	8.03	
1	1	1	-	-	-	-	-	-	-	-	-	-	-	9	
-	-	-	-	-	-	-	-	-	-	-	-	-	-	9.01	
-	-	-	-	-	-	-	-	-	-	-	-	-	-	9.02	
-	-	-	-	-	-	-	-	-	-	-	-	-	-	9.03	
-	-	-	-	-	-	-	-	-	-	-	-	-	-	9.04	
-	-	-	-	-	-	-	-	-	-	-	-	-	-	9.05	
1	1	1	-	-	-	-	-	-	-	-	-	-	-	9.08	
14	17	35	1	4	8	9	19	2	8	17	18	62	7	13	

Segue Tav. 16 - Imprese e unità locali per comune

N. classificazione	RAMI E CLASSI DI ATTIVITÀ ECONOMICA	35. CERRETO D'ASTI					36. CERRO TÀNARO				
		Imprese	Unità locali				Imprese	Unità locali			
			Totale		artigiane			Totale		artigiane	
			N	Addetti	N	Addetti		N	Addetti	N	Addetti
1	Agric., foreste, caccia e pesca	-	-	-	-	-	1	1	1	1	1
1.03	Foreste	-	-	-	-	-	-	-	-	-	-
1.05	Pesca	-	-	-	-	-	-	-	-	-	-
1.06	Attività connesse con l'agricoltura	-	-	-	-	1	1	1	1	1	1
2	Industrie estrattive	-	-	-	-	-	1	1	1	1	1
2.01	Estraz. minerali metalliferi	-	-	-	-	-	-	-	-	-	-
2.02	Estraz. minerali non metalliferi . .	-	-	-	-	1	1	1	1	1	1
3	Industrie manifatturiere	2	2	5	2	5	2	2	14	1	1
3.01	Ind. alimentari e affini	-	-	-	-	-	-	-	-	-	-
3.02	Ind. del tabacco	-	-	-	-	-	-	-	-	-	-
3.03	Ind. tessili	-	-	-	-	-	-	-	-	-	-
3.04	Ind. vestiario, abbigl., arredam. . .	1	1	1	1	1	1	1	1	1	1
3.05	Ind. delle calzature	-	-	-	-	-	-	-	-	-	-
3.06	Ind. delle pelli e del cuoio	-	-	-	-	-	-	-	-	-	-
3.07	Ind. del legno	-	-	-	-	-	-	-	-	-	-
3.08	Ind. del mobilio e arredam. in legno	-	-	-	-	1	1	13	-	-	-
3.09	Ind. metallurgiche	-	-	-	-	-	-	-	-	-	-
3.10	Ind. meccaniche	1	1	4	1	4	-	-	-	-	-
3.11	Ind. costruzione mezzi di trasporto	-	-	-	-	-	-	-	-	-	-
3.12	Ind. lavoraz. minerali non metallif.	-	-	-	-	-	-	-	-	-	-
3.13	Ind. chimiche e derivati petrolio e carbone	-	-	-	-	-	-	-	-	-	-
3.14	Ind. della gomma	-	-	-	-	-	-	-	-	-	-
3.15	Ind. produzione di cellulosa per usi tessili e fibre chimiche	-	-	-	-	-	-	-	-	-	-
3.16	Ind. della carta e cartotecnica . . .	-	-	-	-	-	-	-	-	-	-
3.17	Ind. poligrafiche ed editoriali . . .	-	-	-	-	-	-	-	-	-	-
3.18	Ind. foto-fono-cinematografiche . .	-	-	-	-	-	-	-	-	-	-
3.19	Ind. prodotti materie plastiche . . .	-	-	-	-	-	-	-	-	-	-
3.20	Ind. manifatturiere varie	-	-	-	-	-	-	-	-	-	-
4	Costruz. e install. di impianti	1	1	2	1	2	2	2	11	2	11
4.01	Ind. delle costruzioni	1	1	2	1	2	2	2	11	2	11
4.02	Ind. installazione di impianti . . .	-	-	-	-	-	-	-	-	-	-
5	Energ. elettr., vap., gas e acqua	-	-	-	-	-	-	-	-	-	-
5.01	Produzione e distribuz. di energia elettrica, vapore e acqua calda . .	-	-	-	-	-	-	-	-	-	-
5.02	Produzione e distribuzione di gas	-	-	-	-	-	-	-	-	-	-
5.03	Raccolta e distribuzione di acqua . .	-	-	-	-	-	-	-	-	-	-
6	Commercio	6	6	10	-	-	12	12	33	-	-
6.01	Commercio all'ingrosso	3	3	5	-	-	2	2	13	-	-
6.02	Commercio al minuto	3	3	5	-	-	7	7	14	-	-
6.03	Commercio ambulante	-	-	-	-	-	2	2	4	-	-
6.04	Intermediari comm., impr. immob., agenz. mediaz., mag. dep. e frig.	-	-	-	-	-	-	-	-	-	-
6.05	Noleggio di beni mobili	-	-	-	-	-	-	-	-	-	-
6.06	Alberghi e pubblici esercizi	-	-	-	-	-	1	1	2	-	-
7	Trasporti e comunicazioni	1	2	5	1	3	-	1	2	-	-
7.01	Trasporti terrestri	1	1	3	1	3	-	-	-	-	-
7.02	Trasp. marittimi, lacuali e fluviali .	-	-	-	-	-	-	-	-	-	-
7.03	Trasporti aerei	-	-	-	-	-	-	-	-	-	-
7.04	Attività complement. ai trasporti	-	-	-	-	-	-	-	-	-	-
7.05	Servizi ausiliari dei trasporti . . .	-	-	-	-	-	-	-	-	-	-
7.06	Comunicazioni	-	1	2	-	-	-	1	2	-	-
8	Credito, assicuraz., impr. finanz. controllo, gest. esattor.	-	-	-	-	-	-	-	-	-	-
8.01	Credito	-	-	-	-	-	-	-	-	-	-
8.02	Assicurazione	-	-	-	-	-	-	-	-	-	-
8.03	Impr. finanz. controllo, gest. esatt.	-	-	-	-	-	-	-	-	-	-
9	Servizi	-	-	-	-	-	1	2	2	1	1
9.01	Servizi per l'igiene e la pulizia . .	-	-	-	-	-	1	2	2	1	1
9.02	Serv. dello spettacolo e ricreativi	-	-	-	-	-	-	-	-	-	-
9.03	Servizi sanitari	-	-	-	-	-	-	-	-	-	-
9.04	Servizi per l'istruzione	-	-	-	-	-	-	-	-	-	-
9.05	Serv. legali, commerciali e tecnici	-	-	-	-	-	-	-	-	-	-
9.08	Serv. vari, non altrove classificati .	-	-	-	-	-	-	-	-	-	-
	TOTALE . . .	10	11	22	4	10	19	21	64	6	15

e per ramo e classe di attività economica

37. CÈSSOLE					38. CHIUSANO D'ASTI					39. CINÀGLIO					N. classificazione
Imprese	Unità locali				Imprese	Unità locali				Imprese	Unità locali				
	Totale		artigiane			Totale		artigiane			Totale		artigiane		
	N	Addetti	N	Addetti		N	Addetti	N	Addetti		N	Addetti	N	Addetti	
-	-	-	-	-	-	-	-	-	-	-	-	-	-	-	1
-	-	-	-	-	-	-	-	-	-	-	-	-	-	-	1.03
-	-	-	-	-	-	-	-	-	-	-	-	-	-	-	1.05
-	-	-	-	-	-	-	-	-	-	-	-	-	-	-	1.06
-	-	-	-	-	-	-	-	-	-	-	-	-	-	-	2
-	-	-	-	-	-	-	-	-	-	-	-	-	-	-	2.01
-	-	-	-	-	-	-	-	-	-	-	-	-	-	-	2.02
10	10	21	9	18	3	3	60	1	1	2	2	2	2	2	3
1	1	3	-	-	-	-	-	-	-	-	-	-	-	-	3.01
-	-	-	-	-	-	-	-	-	-	-	-	-	-	-	3.02
-	-	-	-	-	-	-	-	-	-	-	-	-	-	-	3.03
4	4	7	4	7	-	-	-	-	-	2	2	2	2	2	3.04
1	1	1	1	1	-	-	-	-	-	-	-	-	-	-	3.05
1	1	4	1	4	1	1	1	1	1	-	-	-	-	-	3.06
2	2	5	2	5	-	-	-	-	-	-	-	-	-	-	3.07
-	-	-	-	-	-	-	-	-	-	-	-	-	-	-	3.08
1	1	1	1	1	-	-	-	-	-	-	-	-	-	-	3.09
-	-	-	-	-	-	-	-	-	-	-	-	-	-	-	3.10
-	-	-	-	-	1	1	28	-	-	-	-	-	-	-	3.11
-	-	-	-	-	-	-	-	-	-	-	-	-	-	-	3.12
-	-	-	-	-	-	-	-	-	-	-	-	-	-	-	3.13
-	-	-	-	-	-	-	-	-	-	-	-	-	-	-	3.14
-	-	-	-	-	-	-	-	-	-	-	-	-	-	-	3.15
-	-	-	-	-	1	1	31	-	-	-	-	-	-	-	3.16
-	-	-	-	-	-	-	-	-	-	-	-	-	-	-	3.17
-	-	-	-	-	-	-	-	-	-	-	-	-	-	-	3.18
-	-	-	-	-	-	-	-	-	-	-	-	-	-	-	3.19
-	-	-	-	-	-	-	-	-	-	-	-	-	-	-	3.20
4	4	8	4	8	1	1	1	1	1	7	7	7	7	7	4
2	2	6	2	6	1	1	1	1	1	7	7	7	7	7	4.01
2	2	2	2	2	-	-	-	-	-	-	-	-	-	-	4.02
-	-	-	-	-	-	-	-	-	-	-	-	-	-	-	5
-	-	-	-	-	-	-	-	-	-	-	-	-	-	-	5.01
-	-	-	-	-	-	-	-	-	-	-	-	-	-	-	5.02
-	-	-	-	-	-	-	-	-	-	-	-	-	-	-	5.03
22	23	35	-	-	4	4	7	-	-	7	7	13	-	-	6
-	-	-	-	-	1	1	1	-	-	-	-	-	-	-	6.01
15	16	23	-	-	3	3	6	-	-	7	7	13	-	-	6.02
3	3	3	-	-	-	-	-	-	-	-	-	-	-	-	6.03
-	-	-	-	-	-	-	-	-	-	-	-	-	-	-	6.04
4	4	9	-	-	-	-	-	-	-	-	-	-	-	-	6.05
-	-	-	-	-	-	-	-	-	-	-	-	-	-	-	6.06
1	2	3	1	1	-	1	4	-	-	-	1	2	-	-	7
1	1	1	1	1	-	1	4	-	-	-	-	-	-	-	7.01
-	-	-	-	-	-	-	-	-	-	-	-	-	-	-	7.02
-	-	-	-	-	-	-	-	-	-	-	-	-	-	-	7.03
-	-	-	-	-	-	-	-	-	-	-	-	-	-	-	7.04
-	-	-	-	-	-	-	-	-	-	-	-	-	-	-	7.05
-	1	2	-	-	-	-	-	-	-	-	1	2	-	-	7.06
-	-	-	-	-	-	-	-	-	-	-	-	-	-	-	8
-	-	-	-	-	-	-	-	-	-	-	-	-	-	-	8.01
-	-	-	-	-	-	-	-	-	-	-	-	-	-	-	8.02
-	-	-	-	-	-	1	1	-	-	-	-	-	-	-	8.03
-	-	-	-	-	-	-	-	-	-	-	-	-	-	-	9
-	-	-	-	-	-	-	-	-	-	-	-	-	-	-	9.01
-	-	-	-	-	-	-	-	-	-	-	-	-	-	-	9.02
-	-	-	-	-	-	-	-	-	-	-	-	-	-	-	9.03
-	-	-	-	-	-	-	-	-	-	-	-	-	-	-	9.04
-	-	-	-	-	-	-	-	-	-	-	-	-	-	-	9.05
-	-	-	-	-	-	-	-	-	-	-	-	-	-	-	9.08
37	39	67	14	27	8	10	73	2	2	16	17	24	9	9	

Segue Tav. 16 - Imprese e unità locali per comune

N. classificazione	RAMI E CLASSI DI ATTIVITÀ ECONOMICA	40. CISTERNA D'ASTI					41. COAZZOLO				
		Imprese	Unità locali				Imprese	Unità locali			
			Totale		artigiane			Totale		artigiane	
			N	Addetti	N	Addetti		N	Addetti	N	Addetti
1	Agric., foreste, caccia e pesca	6	6	6	5	5	-	-	-	-	-
1.03	Foreste	2	2	2	2	2	-	-	-	-	-
1.05	Pesca	-	-	-	-	-	-	-	-	-	-
1.06	Attività connesse con l'agricoltura	4	4	4	3	3	-	-	-	-	-
2	Industrie estrattive	-	-	-	-	-	-	-	-	-	-
2.01	Estraz. minerali metalliferi	-	-	-	-	-	-	-	-	-	-
2.02	Estraz. minerali non metalliferi	-	-	-	-	-	-	-	-	-	-
3	Industrie manifatturiere	16	16	126	15	28	1	1	2	1	2
3.01	Ind. alimentari e affini	2	2	4	2	4	1	1	2	1	2
3.02	Ind. del tabacco	-	-	-	-	-	-	-	-	-	-
3.03	Ind. tessili	1	1	98	-	-	-	-	-	-	-
3.04	Ind. vestiario, abbigl., arredam.	7	7	17	7	17	-	-	-	-	-
3.05	Ind. delle calzature	2	2	2	2	2	-	-	-	-	-
3.06	Ind. delle pelli e del cuoio	-	-	-	-	-	-	-	-	-	-
3.07	Ind. del legno	3	3	4	3	4	-	-	-	-	-
3.08	Ind. del mobilio e arredam. in legno	-	-	-	-	-	-	-	-	-	-
3.09	Ind. metallurgiche	-	-	-	-	-	-	-	-	-	-
3.10	Ind. meccaniche	1	1	1	1	1	-	-	-	-	-
3.11	Ind. costruzione mezzi di trasporto	-	-	-	-	-	-	-	-	-	-
3.12	Ind. lavoraz. minerali non metallif.	-	-	-	-	-	-	-	-	-	-
3.13	Ind. chimiche e derivati petrolio e carbone	-	-	-	-	-	-	-	-	-	-
3.14	Ind. della gomma	-	-	-	-	-	-	-	-	-	-
3.15	Ind. produzione di cellulosa per usi tessili e fibre chimiche	-	-	-	-	-	-	-	-	-	-
3.16	Ind. della carta e cartotecnica	-	-	-	-	-	-	-	-	-	-
3.17	Ind. poligrafiche ed editoriali	-	-	-	-	-	-	-	-	-	-
3.18	Ind. foto-fono-cinematografiche	-	-	-	-	-	-	-	-	-	-
3.19	Ind. prodotti materie plastiche	-	-	-	-	-	-	-	-	-	-
3.20	Ind. manifatturiere varie	-	-	-	-	-	-	-	-	-	-
4	Costruz. e install. di impianti	8	8	12	7	11	1	1	9	1	9
4.01	Ind. delle costruzioni	6	6	10	6	10	1	1	9	1	9
4.02	Ind. installazione di impianti	2	2	2	1	1	-	-	-	-	-
5	Energ. elettr., vap., gas e acqua	-	-	-	-	-	-	-	-	-	-
5.01	Produzione e distribuz. di energia elettrica, vapore e acqua calda	-	-	-	-	-	-	-	-	-	-
5.02	Produzione e distribuzione di gas	-	-	-	-	-	-	-	-	-	-
5.03	Raccolta e distribuzione di acqua	-	-	-	-	-	-	-	-	-	-
6	Commercio	38	40	69	-	-	6	6	6	-	-
6.01	Commercio all'ingrosso	10	10	19	-	-	-	-	-	-	-
6.02	Commercio al minuto	18	20	29	-	-	4	4	4	-	-
6.03	Commercio ambulante	8	8	15	-	-	-	-	-	-	-
6.04	Intermediari comm., impr. immob., agenz. mediaz., mag. dep. e frig.	-	-	-	-	-	2	2	2	-	-
6.05	Noleggio di beni mobili	-	-	-	-	-	-	-	-	-	-
6.06	Alberghi e pubblici esercizi	2	2	6	-	-	-	-	-	-	-
7	Trasporti e comunicazioni	9	10	15	9	13	-	-	-	-	-
7.01	Trasporti terrestri	9	9	13	9	13	-	-	-	-	-
7.02	Trasp. marittimi, lacuali e fluviali	-	-	-	-	-	-	-	-	-	-
7.03	Trasporti aerei	-	-	-	-	-	-	-	-	-	-
7.04	Attività complement. ai trasporti	-	-	-	-	-	-	-	-	-	-
7.05	Servizi ausiliari dei trasporti	-	-	-	-	-	-	-	-	-	-
7.06	Comunicazioni	-	1	2	-	-	-	-	-	-	-
8	Credito, assicuraz., impr. finanz. controllo, gest. esattor.	-	2	2	-	-	-	-	-	-	-
8.01	Credito	-	1	1	-	-	-	-	-	-	-
8.02	Assicurazione	-	-	-	-	-	-	-	-	-	-
8.03	Impr. finanz. controllo, gest. esatt.	-	1	1	-	-	-	-	-	-	-
9	Servizi	-	-	-	-	-	-	-	-	-	-
9.01	Servizi per l'igiene e la pulizia	-	-	-	-	-	-	-	-	-	-
9.02	Serv. dello spettacolo e ricreativi	-	-	-	-	-	-	-	-	-	-
9.03	Servizi sanitari	-	-	-	-	-	-	-	-	-	-
9.04	Servizi per l'istruzione	-	-	-	-	-	-	-	-	-	-
9.05	Serv. legali, commerciali e tecnici	-	-	-	-	-	-	-	-	-	-
9.08	Serv. vari, non altrove classificati	-	-	-	-	-	-	-	-	-	-
	TOTALE	77	82	230	36	57	8	8	17	2	11

e per ramo e classe di attività economica

42. COCCONATO					43. COLCAVAGNO					44. CORSIONE					N. classificazione
Imprese	Unità locali				Imprese	Unità locali				Imprese	Unità locali				
	Totale		artigiane			Totale		artigiane			Totale		artigiane		
	N	Addetti	N	Addetti		N	Addetti	N	Addetti		N	Addetti	N	Addetti	
-	1	1	-	-	1	1	1	1	1	-	-	-	-	-	1
-	-	-	-	-	-	-	-	-	-	-	-	-	-	-	1.03
-	-	-	-	-	-	-	-	-	-	-	-	-	-	-	1.05
-	1	1	-	-	1	1	1	1	1	-	-	-	-	-	1.06
1	2	75	1	2	-	-	-	-	-	-	-	-	-	-	2
-	-	-	-	-	-	-	-	-	-	-	-	-	-	-	2.01
1	2	75	1	2	-	-	-	-	-	-	-	-	-	-	2.02
28	29	246	27	79	-	-	-	-	-	1	1	1	1	1	3
1	1	6	1	6	-	-	-	-	-	1	1	1	1	1	3.01
-	-	-	-	-	-	-	-	-	-	-	-	-	-	-	3.02
3	3	4	3	4	-	-	-	-	-	-	-	-	-	-	3.03
6	6	100	5	6	-	-	-	-	-	-	-	-	-	-	3.04
-	-	-	-	-	-	-	-	-	-	-	-	-	-	-	3.05
3	3	39	3	39	-	-	-	-	-	-	-	-	-	-	3.06
3	3	3	3	3	-	-	-	-	-	-	-	-	-	-	3.07
3	3	8	3	8	-	-	-	-	-	-	-	-	-	-	3.08
-	-	-	-	-	-	-	-	-	-	-	-	-	-	-	3.09
8	8	12	8	12	-	-	-	-	-	-	-	-	-	-	3.10
-	-	-	-	-	-	-	-	-	-	-	-	-	-	-	3.11
-	1	73	-	-	-	-	-	-	-	-	-	-	-	-	3.12
-	-	-	-	-	-	-	-	-	-	-	-	-	-	-	3.13
-	-	-	-	-	-	-	-	-	-	-	-	-	-	-	3.14
-	-	-	-	-	-	-	-	-	-	-	-	-	-	-	3.15
-	-	-	-	-	-	-	-	-	-	-	-	-	-	-	3.16
1	1	1	1	1	-	-	-	-	-	-	-	-	-	-	3.17
-	-	-	-	-	-	-	-	-	-	-	-	-	-	-	3.18
-	-	-	-	-	-	-	-	-	-	-	-	-	-	-	3.19
-	-	-	-	-	-	-	-	-	-	-	-	-	-	-	3.20
12	13	40	12	33	-	-	-	-	-	-	1	4	-	-	4
11	12	38	11	31	-	-	-	-	-	-	1	4	-	-	4.01
1	1	2	1	2	-	-	-	-	-	-	-	-	-	-	4.02
-	-	-	-	-	-	-	-	-	-	-	-	-	-	-	5
-	-	-	-	-	-	-	-	-	-	-	-	-	-	-	5.01
-	-	-	-	-	-	-	-	-	-	-	-	-	-	-	5.02
-	-	-	-	-	-	-	-	-	-	-	-	-	-	-	5.03
56	57	120	-	-	6	6	9	-	-	6	6	7	-	-	6
9	9	35	-	-	1	1	1	-	-	2	2	2	-	-	6.01
35	36	55	-	-	3	3	6	-	-	3	3	4	-	-	6.02
3	3	3	-	-	1	1	1	-	-	-	-	-	-	-	6.03
-	-	-	-	-	-	-	-	-	-	-	-	-	-	-	6.04
-	-	-	-	-	-	-	-	-	-	-	-	-	-	-	6.05
9	9	27	-	-	1	1	1	-	-	1	1	1	-	-	6.06
6	8	19	6	9	1	1	1	1	1	-	-	-	-	-	7
6	7	13	6	9	1	1	1	1	1	-	-	-	-	-	7.01
-	-	-	-	-	-	-	-	-	-	-	-	-	-	-	7.02
-	-	-	-	-	-	-	-	-	-	-	-	-	-	-	7.03
-	-	-	-	-	-	-	-	-	-	-	-	-	-	-	7.04
-	-	-	-	-	-	-	-	-	-	-	-	-	-	-	7.05
-	1	6	-	-	-	-	-	-	-	-	-	-	-	-	7.06
1	4	7	-	-	-	-	-	-	-	-	-	-	-	-	8
-	2	3	-	-	-	-	-	-	-	-	-	-	-	-	8.01
-	-	-	-	-	-	-	-	-	-	-	-	-	-	-	8.02
1	2	4	-	-	-	-	-	-	-	-	-	-	-	-	8.03
5	5	6	5	6	-	-	-	-	-	-	-	-	-	-	9
5	5	6	5	6	-	-	-	-	-	-	-	-	-	-	9.01
-	-	-	-	-	-	-	-	-	-	-	-	-	-	-	9.02
-	-	-	-	-	-	-	-	-	-	-	-	-	-	-	9.03
-	-	-	-	-	-	-	-	-	-	-	-	-	-	-	9.04
-	-	-	-	-	-	-	-	-	-	-	-	-	-	-	9.05
-	-	-	-	-	-	-	-	-	-	-	-	-	-	-	9.08
109	119	514	51	129	8	8	11	2	2	7	8	12	1	1	

Segue Tav. 16 - Imprese e unità locali per comune

N. classificazione	RAMI E CLASSI DI ATTIVITÀ ECONOMICA	45. CORTANDONE					46. CORTANZE				
		Imprese	Unità locali				Imprese	Unità locali			
			Totale		artigiane			Totale		artigiane	
			N	Addetti	N	Addetti		N	Addetti	N	Addetti
1	Agric., foreste, caccia e pesca	-	-	-	-	-	-	-	-	-	-
1.03	Foreste	-	-	-	-	-	-	-	-	-	-
1.05	Pesca	-	-	-	-	-	-	-	-	-	-
1.06	Attività connesse con l'agricoltura	-	-	-	-	-	-	-	-	-	-
2	Industrie estrattive	-	-	-	-	-	-	-	-	-	-
2.01	Estraz. minerali metalliferi	-	-	-	-	-	-	-	-	-	-
2.02	Estraz. minerali non metalliferi	-	-	-	-	-	-	-	-	-	-
3	Industrie manifatturiere	2	2	3	1	1	5	6	10	5	6
3.01	Ind. alimentari e affini	-	-	-	-	-	2	2	3	2	3
3.02	Ind. del tabacco	-	-	-	-	-	-	-	-	-	-
3.03	Ind. tessili	-	-	-	-	-	-	-	-	-	-
3.04	Ind. vestiario, abbigl., arredam.	-	-	-	-	-	3	3	3	3	3
3.05	Ind. delle calzature	-	-	-	-	-	-	-	-	-	-
3.06	Ind. delle pelli e del cuoio	-	-	-	-	-	-	-	-	-	-
3.07	Ind. del legno	1	1	2	-	-	-	-	-	-	-
3.08	Ind. del mobilio e arredam. in legno	-	-	-	-	-	-	-	-	-	-
3.09	Ind. metallurgiche	-	-	-	-	-	-	-	-	-	-
3.10	Ind. meccaniche	1	1	1	1	1	1	4	-	-	-
3.11	Ind. costruzione mezzi di trasporto	-	-	-	-	-	-	-	-	-	-
3.12	Ind. lavoraz. minerali non metallif.	-	-	-	-	-	-	-	-	-	-
3.13	Ind. chimiche e derivati petrolio e carbone	-	-	-	-	-	-	-	-	-	-
3.14	Ind. della gomma	-	-	-	-	-	-	-	-	-	-
3.15	Ind. produzione di cellulosa per usi tessili e fibre chimiche	-	-	-	-	-	-	-	-	-	-
3.16	Ind. della carta e cartotecnica	-	-	-	-	-	-	-	-	-	-
3.17	Ind. poligrafiche ed editoriali	-	-	-	-	-	-	-	-	-	-
3.18	Ind. foto-fono-cinematografiche	-	-	-	-	-	-	-	-	-	-
3.19	Ind. prodotti materie plastiche	-	-	-	-	-	-	-	-	-	-
3.20	Ind. manifatturiere varie	-	-	-	-	-	-	-	-	-	-
4	Costruz. e install. di impianti	3	3	5	3	5	1	1	3	1	3
4.01	Ind. delle costruzioni	3	3	5	3	5	1	1	3	1	3
4.02	Ind. installazione di impianti	-	-	-	-	-	-	-	-	-	-
5	Energ. elettr., vap., gas e acqua	-	-	-	-	-	-	-	-	-	-
5.01	Produzione e distribuz. di energia elettrica, vapore e acqua calda	-	-	-	-	-	-	-	-	-	-
5.02	Produzione e distribuzione di gas	-	-	-	-	-	-	-	-	-	-
5.03	Raccolta e distribuzione di acqua	-	-	-	-	-	-	-	-	-	-
6	Commercio	3	3	6	-	-	17	17	26	-	-
6.01	Commercio all'ingrosso	1	1	2	-	-	3	3	4	-	-
6.02	Commercio al minuto	1	1	3	-	-	5	5	7	-	-
6.03	Commercio ambulante	-	-	-	-	-	6	6	10	-	-
6.04	Intermediari comm., impr. immob., agenz. mediaz., mag. dep. e frig.	-	-	-	-	-	-	-	-	-	-
6.05	Noleggio di beni mobili	-	-	-	-	-	-	-	-	-	-
6.06	Alberghi e pubblici esercizi	1	1	1	-	-	3	3	5	-	-
7	Trasporti e comunicazioni	-	-	-	-	-	-	1	2	-	-
7.01	Trasporti terrestri	-	-	-	-	-	-	-	-	-	-
7.02	Trasp. marittimi, lacuali e fluviali	-	-	-	-	-	-	-	-	-	-
7.03	Trasporti aerei	-	-	-	-	-	-	-	-	-	-
7.04	Attività complement. ai trasporti	-	-	-	-	-	-	-	-	-	-
7.05	Servizi ausiliari dei trasporti	-	-	-	-	-	-	-	-	-	-
7.06	Comunicazioni	-	-	-	-	-	-	1	2	-	-
8	Credito, assicuraz., impr. finanz. controllo, gest. esattor.	-	-	-	-	-	-	-	-	-	-
8.01	Credito	-	-	-	-	-	-	-	-	-	-
8.02	Assicurazione	-	-	-	-	-	-	-	-	-	-
8.03	Impr. finanz. controllo, gest. esatt.	-	-	-	-	-	-	-	-	-	-
9	Servizi	-	-	-	-	-	1	1	2	-	-
9.01	Servizi per l'igiene e la pulizia	-	-	-	-	-	-	-	-	-	-
9.02	Serv. dello spettacolo e ricreativi	-	-	-	-	-	-	-	-	-	-
9.03	Servizi sanitari	-	-	-	-	-	-	-	-	-	-
9.04	Servizi per l'istruzione	-	-	-	-	-	-	-	-	-	-
9.05	Serv. legali, commerciali e tecnici	-	-	-	-	-	-	-	-	-	-
9.08	Serv. vari, non altrove classificati	-	-	-	-	-	1	1	2	-	-
	TOTALE	8	8	14	4	6	24	26	43	6	9

e per ramo e classe di attività economica

47. CORTAZZONE					48. CORTIGLIONE					49. COSSOMBRATO					N. classificazione
Imprese	Unità locali				Imprese	Unità locali				Imprese	Unità locali				
	Totale		artigiane			Totale		artigiane			Totale		artigiane		
	N	Addetti	N	Addetti		N	Addetti	N	Addetti		N	Addetti	N	Addetti	
2	2	2	2	2	-	-	-	-	-	3	3	3	3	3	1
-	-	-	-	-	-	-	-	-	-	-	-	-	-	-	1.03
-	-	-	-	-	-	-	-	-	-	-	-	-	-	-	1.05
2	2	2	2	2	-	-	-	-	-	3	3	3	3	3	1.06
-	-	-	-	-	-	-	-	-	-	-	-	-	-	-	2
-	-	-	-	-	-	-	-	-	-	-	-	-	-	-	2.01
-	-	-	-	-	-	-	-	-	-	-	-	-	-	-	2.02
14	14	17	14	17	12	13	243	9	31	7	7	10	7	10	3
1	1	2	1	2	-	-	-	-	-	-	-	-	-	-	3.01
-	-	-	-	-	-	-	-	-	-	-	-	-	-	-	3.02
-	-	-	-	-	-	-	-	-	-	-	-	-	-	-	3.03
2	2	2	2	2	3	3	4	3	4	1	1	1	1	1	3.04
1	1	1	1	1	-	-	-	-	-	-	-	-	-	-	3.05
-	-	-	-	-	-	-	-	-	-	-	-	-	-	-	3.06
4	4	5	4	5	1	1	1	1	1	3	3	5	3	5	3.07
-	-	-	-	-	-	-	-	-	-	-	-	-	-	-	3.08
6	6	7	6	7	5	6	218	3	15	3	3	4	3	4	3.09
-	-	-	-	-	1	1	6	1	6	-	-	-	-	-	3.10
-	-	-	-	-	-	-	-	-	-	-	-	-	-	-	3.11
-	-	-	-	-	-	-	-	-	-	-	-	-	-	-	3.12
-	-	-	-	-	1	1	9	-	-	-	-	-	-	-	3.13
-	-	-	-	-	-	-	-	-	-	-	-	-	-	-	3.14
-	-	-	-	-	-	-	-	-	-	-	-	-	-	-	3.15
-	-	-	-	-	-	-	-	-	-	-	-	-	-	-	3.16
-	-	-	-	-	-	-	-	-	-	-	-	-	-	-	3.17
-	-	-	-	-	-	-	-	-	-	-	-	-	-	-	3.18
-	-	-	-	-	-	-	-	-	-	-	-	-	-	-	3.19
-	-	-	-	-	1	1	5	1	5	-	-	-	-	-	3.20
5	5	7	5	7	4	4	13	4	13	2	3	6	1	2	4
4	4	6	4	6	4	4	13	4	13	2	3	6	1	2	4.01
1	1	1	1	1	-	-	-	-	-	-	-	-	-	-	4.02
-	-	-	-	-	-	-	-	-	-	-	-	-	-	-	5
-	-	-	-	-	-	-	-	-	-	-	-	-	-	-	5.01
-	-	-	-	-	-	-	-	-	-	-	-	-	-	-	5.02
-	-	-	-	-	-	-	-	-	-	-	-	-	-	-	5.03
12	14	17	-	-	8	8	15	-	-	7	8	12	-	-	6
2	2	2	-	-	-	-	-	-	-	2	2	2	-	-	6.01
8	10	11	-	-	5	5	10	-	-	2	3	5	-	-	6.02
1	1	2	-	-	-	-	-	-	-	1	1	1	-	-	6.03
-	-	-	-	-	-	-	-	-	-	1	1	1	-	-	6.04
-	-	-	-	-	-	-	-	-	-	-	-	-	-	-	6.05
1	1	2	-	-	3	3	5	-	-	1	1	3	-	-	6.06
1	2	3	1	1	-	1	2	-	-	1	2	2	1	1	7
1	1	1	1	1	-	-	-	-	-	1	1	1	1	1	7.01
-	-	-	-	-	-	-	-	-	-	-	-	-	-	-	7.02
-	-	-	-	-	-	-	-	-	-	-	-	-	-	-	7.03
-	-	-	-	-	-	-	-	-	-	-	-	-	-	-	7.04
-	-	-	-	-	-	-	-	-	-	-	-	-	-	-	7.05
-	1	2	-	-	-	1	2	-	-	-	1	1	-	-	7.06
-	-	-	-	-	-	-	-	-	-	-	-	-	-	-	8
-	-	-	-	-	-	-	-	-	-	-	-	-	-	-	8.01
-	-	-	-	-	-	-	-	-	-	-	-	-	-	-	8.02
-	-	-	-	-	-	1	2	-	-	-	-	-	-	-	8.03
-	-	-	-	-	-	-	-	-	-	1	1	1	-	-	9
-	-	-	-	-	-	-	-	-	-	-	-	-	-	-	9.01
-	-	-	-	-	-	-	-	-	-	-	-	-	-	-	9.02
-	-	-	-	-	-	-	-	-	-	-	-	-	-	-	9.03
-	-	-	-	-	-	-	-	-	-	-	-	-	-	-	9.04
-	-	-	-	-	-	-	-	-	-	1	1	1	-	-	9.05
-	-	-	-	-	-	-	-	-	-	-	-	-	-	-	9.06
34	37	46	22	27	24	27	275	13	44	21	24	34	12	16	

Segue Tav. 16 - Imprese e unità locali per comune

N. classifica- zione	RAMI E CLASSI DI ATTIVITÀ ECONOMICA	50. COSTIGLIOLE D'ASTI					51. CÜNICO				
		Imprese	Unità locali				Imprese	Unità locali			
			Totale		artigiane			Totale		artigiane	
			N	Addetti	N	Addetti		N	Addetti	N	Addetti
1	Agric., foreste, caccia e pesca	10	11	13	9	11	-	-	-	-	-
1.03	Foreste	-	-	-	-	-	-	-	-	-	-
1.05	Pesca	-	-	-	-	-	-	-	-	-	-
1.06	Attività connesse con l'agricoltura	10	11	13	9	11	-	-	-	-	-
2	Industrie estrattive	-	-	-	-	-	-	-	-	-	-
2.01	Estraz. minerali metalliferi	-	-	-	-	-	-	-	-	-	-
2.02	Estraz. minerali non metalliferi	-	-	-	-	-	-	-	-	-	-
3	Industrie manifatturiere	86	87	431	83	186	4	5	28	2	2
3.01	Ind. alimentari e affini	9	10	226	8	18	3	4	20	2	2
3.02	Ind. del tabacco	-	-	-	-	-	-	-	-	-	-
3.03	Ind. tessili	3	3	14	3	14	-	-	-	-	-
3.04	Ind. vestiario, abbigl., arredam.	10	10	15	10	15	-	-	-	-	-
3.05	Ind. delle calzature	4	4	27	3	3	-	-	-	-	-
3.06	Ind. delle pelli e del cuoio	-	-	-	-	-	-	-	-	-	-
3.07	Ind. del legno	17	17	43	17	43	-	-	-	-	-
3.08	Ind. del mobilio e arredam. in legno	5	5	5	5	5	-	-	-	-	-
3.09	Ind. metallurgiche	-	-	-	-	-	-	-	-	-	-
3.10	Ind. meccaniche	33	33	86	32	73	-	-	-	-	-
3.11	Ind. costruzione mezzi di trasporto	-	-	-	-	-	-	-	-	-	-
3.12	Ind. lavoraz. minerali non metallif.	1	1	1	1	1	1	1	8	-	-
3.13	Ind. chimiche e derivati petrolio e carbone	-	-	-	-	-	-	-	-	-	-
3.14	Ind. della gomma	-	-	-	-	-	-	-	-	-	-
3.15	Ind. produzione di cellulosa per usi tessili e fibre chimiche	-	-	-	-	-	-	-	-	-	-
3.16	Ind. della carta e cartotecnica	-	-	-	-	-	-	-	-	-	-
3.17	Ind. poligrafiche ed editoriali	1	1	2	1	2	-	-	-	-	-
3.18	Ind. foto-fono-cinematografiche	1	1	1	1	1	-	-	-	-	-
3.19	Ind. prodotti materie plastiche	-	-	-	-	-	-	-	-	-	-
3.20	Ind. manifatturiere varie	2	2	11	2	11	-	-	-	-	-
4	Costruz. e install. di impianti	37	41	135	35	87	7	7	8	7	8
4.01	Ind. delle costruzioni	34	38	131	32	83	7	7	8	7	8
4.02	Ind. installazione di impianti	3	3	4	3	4	-	-	-	-	-
5	Energ. elettr., vap., gas e acqua	-	-	-	-	-	-	-	-	-	-
5.01	Produzione e distribuz. di energia elettrica, vapore e acqua calda	-	-	-	-	-	-	-	-	-	-
5.02	Produzione e distribuzione di gas	-	-	-	-	-	-	-	-	-	-
5.03	Raccolta e distribuzione di acqua	-	-	-	-	-	-	-	-	-	-
6	Commercio	149	157	277	-	-	7	7	10	-	-
6.01	Commercio all'ingrosso	35	35	59	-	-	2	2	3	-	-
6.02	Commercio al minuto	83	90	150	-	-	4	4	6	-	-
6.03	Commercio ambulante	8	8	14	-	-	-	-	-	-	-
6.04	Intermediari comm., impr. immob., agenz. mediaz., mag. dep. e frig.	6	7	7	-	-	-	-	-	-	-
6.05	Noleggio di beni mobili	-	-	-	-	-	-	-	-	-	-
6.06	Alberghi e pubblici esercizi	17	17	47	-	-	1	1	1	-	-
7	Trasporti e comunicazioni	21	26	47	20	22	-	2	5	-	-
7.01	Trasporti terrestri	21	23	36	20	22	-	1	3	-	-
7.02	Trasp. marittimi, lacuali e fluviali	-	-	-	-	-	-	-	-	-	-
7.03	Trasporti aerei	-	-	-	-	-	-	-	-	-	-
7.04	Attività complement. ai trasporti	-	-	-	-	-	-	-	-	-	-
7.05	Servizi ausiliari dei trasporti	-	-	-	-	-	-	-	-	-	-
7.06	Comunicazioni	-	3	11	-	-	-	1	2	-	-
8	Credito, assicuraz., impr. finanz. controllo, gest. esattor.	1	5	13	-	-	-	-	-	-	-
8.01	Credito	-	4	12	-	-	-	-	-	-	-
8.02	Assicurazione	-	-	-	-	-	-	-	-	-	-
8.03	Impr. finanz. controllo, gest. esatt.	1	1	1	-	-	-	-	-	-	-
9	Servizi	14	14	17	13	16	3	3	5	1	2
9.01	Servizi per l'igiene e la pulizia	13	13	16	13	16	1	1	2	1	2
9.02	Serv. dello spettacolo e ricreativi	-	-	-	-	-	-	-	-	-	-
9.03	Servizi sanitari	-	-	-	-	-	-	-	-	-	-
9.04	Servizi per l'istruzione	-	-	-	-	-	-	-	-	-	-
9.05	Serv. legali, commerciali e tecnici	-	-	-	-	-	-	-	-	-	-
9.08	Serv. vari, non altrove classificati	1	1	1	-	-	2	2	3	-	-
	TOTALE	318	341	933	160	322	21	24	56	10	12

e per ramo e classe di attività economica

52. DUSINO SAN MICHELE					53. FERRERE					54. FONTANILE					N. classificazione
Imprese	Unità locali				Imprese	Unità locali				Imprese	Unità locali				
	Totale		artigiane			Totale		artigiane			Totale		artigiane		
	N	Addetti	N	Addetti		N	Addetti	N	Addetti		N	Addetti	N	Addetti	
1	1	1	1	1	2	2	3	2	3	1	1	10	-	-	1
-	-	-	-	-	-	-	-	-	-	-	-	-	-	-	1.03
-	-	-	-	-	-	-	-	-	-	-	-	-	-	-	1.05
1	1	1	1	1	2	2	3	2	3	1	1	10	-	-	1.06
-	-	-	-	-	-	-	-	-	-	-	-	-	-	-	2
-	-	-	-	-	-	-	-	-	-	-	-	-	-	-	2.01
-	-	-	-	-	-	-	-	-	-	-	-	-	-	-	2.02
11	12	109	9	32	22	22	136	20	34	7	8	30	7	13	3
1	2	15	1	14	5	5	26	4	9	-	1	17	-	-	3.01
-	-	-	-	-	-	-	-	-	-	-	-	-	-	-	3.02
-	-	-	-	-	-	-	-	-	-	1	1	2	1	2	3.03
2	2	5	2	5	6	6	8	6	8	3	3	3	3	3	3.04
-	-	-	-	-	1	1	1	1	1	-	-	-	-	-	3.05
-	-	-	-	-	-	-	-	-	-	-	-	-	-	-	3.06
2	2	7	2	7	4	4	8	4	8	1	1	5	1	5	3.07
1	1	1	1	1	-	-	-	-	-	-	-	-	-	-	3.08
1	1	69	-	-	-	-	-	-	-	-	-	-	-	-	3.09
4	4	12	3	5	5	5	8	5	8	1	1	2	1	2	3.10
-	-	-	-	-	1	1	85	-	-	-	-	-	-	-	3.11
-	-	-	-	-	-	-	-	-	-	-	-	-	-	-	3.12
-	-	-	-	-	-	-	-	-	-	1	1	1	1	1	3.13
-	-	-	-	-	-	-	-	-	-	-	-	-	-	-	3.14
-	-	-	-	-	-	-	-	-	-	-	-	-	-	-	3.15
-	-	-	-	-	-	-	-	-	-	-	-	-	-	-	3.16
-	-	-	-	-	-	-	-	-	-	-	-	-	-	-	3.17
-	-	-	-	-	-	-	-	-	-	-	-	-	-	-	3.18
-	-	-	-	-	-	-	-	-	-	-	-	-	-	-	3.19
-	-	-	-	-	-	-	-	-	-	-	-	-	-	-	3.20
3	4	17	3	6	6	7	26	6	18	6	7	20	5	9	4
3	4	17	3	6	4	5	23	4	15	5	6	19	4	8	4.01
-	-	-	-	-	2	2	3	2	3	1	1	1	1	1	4.02
-	-	-	-	-	-	-	-	-	-	-	-	-	-	-	5
-	-	-	-	-	-	-	-	-	-	-	-	-	-	-	5.01
-	-	-	-	-	-	-	-	-	-	-	-	-	-	-	5.02
-	-	-	-	-	-	-	-	-	-	-	-	-	-	-	5.03
12	12	25	-	-	27	28	55	-	-	13	13	19	-	-	6
4	4	11	-	-	10	10	18	-	-	-	-	-	-	-	6.01
5	5	10	-	-	13	14	29	-	-	9	9	15	-	-	6.02
1	1	1	-	-	2	2	2	-	-	1	1	1	-	-	6.03
1	1	1	-	-	-	-	-	-	-	2	2	2	-	-	6.04
-	-	-	-	-	-	-	-	-	-	-	-	-	-	-	6.05
1	1	2	-	-	2	2	6	-	-	1	1	1	-	-	6.06
3	4	10	3	8	4	5	6	4	4	7	9	20	7	15	7
3	3	8	3	8	4	4	4	4	4	7	8	18	7	15	7.01
-	-	-	-	-	-	-	-	-	-	-	-	-	-	-	7.02
-	-	-	-	-	-	-	-	-	-	-	-	-	-	-	7.03
-	-	-	-	-	-	-	-	-	-	-	-	-	-	-	7.04
-	-	-	-	-	-	-	-	-	-	-	-	-	-	-	7.05
-	1	2	-	-	-	1	2	-	-	-	1	2	-	-	7.06
-	-	-	-	-	-	2	3	-	-	-	1	1	-	-	8
-	-	-	-	-	-	1	2	-	-	-	-	-	-	-	8.01
-	-	-	-	-	-	1	1	-	-	-	1	1	-	-	8.02
-	-	-	-	-	-	1	1	-	-	-	1	1	-	-	8.03
-	-	-	-	-	2	2	2	-	-	2	3	4	2	3	9
-	-	-	-	-	-	-	-	-	-	2	2	3	2	3	9.01
-	-	-	-	-	-	-	-	-	-	-	-	-	-	-	9.02
-	-	-	-	-	-	-	-	-	-	-	-	-	-	-	9.03
-	-	-	-	-	-	-	-	-	-	-	-	-	-	-	9.04
-	-	-	-	-	-	-	-	-	-	-	-	-	-	-	9.05
-	-	-	-	-	2	2	2	-	-	-	1	1	-	-	9.08
30	33	162	16	47	63	68	231	32	59	36	42	104	21	40	

Segue Tav. 16 - Imprese e unità locali per comune

N. classificazione	RAMI E CLASSI DI ATTIVITÀ ECONOMICA	55. FRINCO					56. GRANA				
		Imprese	Unità locali				Imprese	Unità locali			
			Totale		artigiane			Totale		artigiane	
			N	Addetti	N	Addetti		N	Addetti	N	Addetti
1	Agric., foreste, caccia e pesca	4	4	4	4	4	-	-	-	-	-
1.03	Foreste	-	-	-	-	-	-	-	-	-	-
1.05	Pesca	-	-	-	-	-	-	-	-	-	-
1.06	Attività connesse con l'agricoltura	4	4	4	4	4	-	-	-	-	-
2	Industrie estrattive	-	-	-	-	-	-	-	-	-	-
2.01	Estraz. minerali metalliferi	-	-	-	-	-	-	-	-	-	-
2.02	Estraz. minerali non metalliferi	-	-	-	-	-	-	-	-	-	-
3	Industrie manifatturiere	11	11	29	10	24	12	12	54	11	16
3.01	Ind. alimentari e affini	2	2	6	1	1	1	1	2	1	2
3.02	Ind. del tabacco	-	-	-	-	-	-	-	-	-	-
3.03	Ind. tessili	-	-	-	-	-	3	3	4	3	4
3.04	Ind. vestiario, abbigl., arredam.	2	2	3	2	3	2	2	39	1	1
3.05	Ind. delle calzature	-	-	-	-	-	1	1	1	1	1
3.06	Ind. delle pelli e del cuoio	-	-	-	-	-	-	-	-	-	-
3.07	Ind. del legno	3	3	4	3	4	2	2	4	2	4
3.08	Ind. del mobilio e arredam. in legno	-	-	-	-	-	-	-	-	-	-
3.09	Ind. metallurgiche	-	-	-	-	-	-	-	-	-	-
3.10	Ind. meccaniche	3	3	7	3	7	3	3	4	3	4
3.11	Ind. costruzione mezzi di trasporto	-	-	-	-	-	-	-	-	-	-
3.12	Ind. lavoraz. minerali non metallif.	1	1	9	1	9	-	-	-	-	-
3.13	Ind. chimiche e derivati petrolio e carbone	-	-	-	-	-	-	-	-	-	-
3.14	Ind. della gomma	-	-	-	-	-	-	-	-	-	-
3.15	Ind. produzione di cellulosa per usi tessili e fibre chimiche	-	-	-	-	-	-	-	-	-	-
3.16	Ind. della carta e cartotecnica	-	-	-	-	-	-	-	-	-	-
3.17	Ind. poligrafiche ed editoriali	-	-	-	-	-	-	-	-	-	-
3.18	Ind. foto-fono-cinematografiche	-	-	-	-	-	-	-	-	-	-
3.19	Ind. prodotti materie plastiche	-	-	-	-	-	-	-	-	-	-
3.20	Ind. manifatturiere varie	-	-	-	-	-	-	-	-	-	-
4	Costruz. e install. di impianti	2	2	2	2	2	10	10	36	9	24
4.01	Ind. delle costruzioni	2	2	2	2	2	9	9	35	8	23
4.02	Ind. installazione di impianti	-	-	-	-	-	1	1	1	1	1
5	Energ. elettr., vap., gas e acqua	-	-	-	-	-	-	-	-	-	-
5.01	Produzione e distribuz. di energia elettrica, vapore e acqua calda	-	-	-	-	-	-	-	-	-	-
5.02	Produzione e distribuzione di gas	-	-	-	-	-	-	-	-	-	-
5.03	Raccolta e distribuzione di acqua	-	-	-	-	-	-	-	-	-	-
6	Commercio	19	20	29	-	-	33	33	56	-	-
6.01	Commercio all'ingrosso	3	3	4	-	-	7	7	14	-	-
6.02	Commercio al minuto	11	12	18	-	-	14	14	24	-	-
6.03	Commercio ambulante	3	3	3	-	-	8	8	11	-	-
6.04	Intermediari comm., impr. immob., agenz. mediaz., mag. dep. e frig.	-	-	-	-	-	2	2	2	-	-
6.05	Noleggi di beni mobili	-	-	-	-	-	-	-	-	-	-
6.06	Alberghi e pubblici esercizi	2	2	4	-	-	2	2	5	-	-
7	Trasporti e comunicazioni	3	4	5	2	2	2	3	4	2	2
7.01	Trasporti terrestri	2	2	2	2	2	2	2	2	2	2
7.02	Trasp. marittimi, lacuali e fluviali	-	-	-	-	-	-	-	-	-	-
7.03	Trasporti aerei	-	-	-	-	-	-	-	-	-	-
7.04	Attività complement. ai trasporti	-	-	-	-	-	-	-	-	-	-
7.05	Servizi ausiliari dei trasporti	-	-	-	-	-	-	-	-	-	-
7.06	Comunicazioni	1	2	3	-	-	-	1	2	-	-
8	Credito, assicuraz., impr. finanz. controllo, gest. esattor.	-	1	1	-	-	-	-	-	-	-
8.01	Credito	-	1	1	-	-	-	-	-	-	-
8.02	Assicurazione	-	-	-	-	-	-	-	-	-	-
8.03	Impr. finanz. controllo, gest. esatt.	-	-	-	-	-	-	-	-	-	-
9	Servizi	1	1	1	1	1	2	2	2	2	2
9.01	Servizi per l'igiene e la pulizia	1	1	1	1	1	2	2	2	2	2
9.02	Serv. dello spettacolo e ricreativi	-	-	-	-	-	-	-	-	-	-
9.03	Servizi sanitari	-	-	-	-	-	-	-	-	-	-
9.04	Servizi per l'istruzione	-	-	-	-	-	-	-	-	-	-
9.05	Serv. legali, commerciali e tecnici	-	-	-	-	-	-	-	-	-	-
9.08	Serv. vari, non altrove classificati	-	-	-	-	-	-	-	-	-	-
	TOTALE	40	43	71	19	33	59	60	152	24	44

e per ramo e classe di attività economica

57. GRAZZANO BADÒGLIO					58. INCISA SCAPACCINO					59. ÌSOLA D'ASTI					N. classificazione
Imprese	Unità locali				Imprese	Unità locali				Imprese	Unità locali				
	Totale		artigiane			Totale		artigiane			Totale		artigiane		
	N	Addetti	N	Addetti		N	Addetti	N	Addetti		N	Addetti	N	Addetti	
2	2	2	1	1	1	1	4	-	-	4	4	5	4	5	1
-	-	-	-	-	-	-	-	-	-	-	-	-	-	-	1.03
2	2	2	1	1	1	1	4	-	-	4	4	5	4	5	1.05
-	-	-	-	-	1	1	1	1	1	3	5	28	3	8	1.06
-	-	-	-	-	-	-	-	-	-	-	-	-	-	-	2
-	-	-	-	-	1	1	1	1	1	3	5	28	3	8	2.01
12	12	21	11	20	34	34	113	27	69	41	42	77	38	61	2.02
-	-	-	-	-	4	4	9	4	9	6	7	25	4	10	3
-	-	-	-	-	-	-	-	-	-	-	-	-	-	-	3.01
1	1	1	1	1	-	-	-	-	-	2	2	2	2	2	3.02
2	2	2	2	2	-	-	-	-	-	9	9	10	9	10	3.03
2	2	2	2	2	2	2	5	2	5	2	2	2	2	2	3.04
-	-	-	-	-	-	-	-	-	-	-	-	-	-	-	3.05
4	4	7	4	7	7	7	21	5	16	10	10	16	9	15	3.06
-	-	-	-	-	9	9	17	9	17	2	2	4	2	4	3.07
-	-	-	-	-	-	-	-	-	-	-	-	-	-	-	3.08
-	-	-	-	-	11	11	236	7	22	10	10	18	10	18	3.09
1	1	3	1	3	-	-	-	-	-	-	-	-	-	-	3.10
-	-	-	-	-	1	1	25	-	-	-	-	-	-	-	3.11
-	-	-	-	-	-	-	-	-	-	-	-	-	-	-	3.12
1	1	5	1	5	-	-	-	-	-	-	-	-	-	-	3.13
-	-	-	-	-	-	-	-	-	-	-	-	-	-	-	3.14
-	-	-	-	-	-	-	-	-	-	-	-	-	-	-	3.15
-	-	-	-	-	-	-	-	-	-	-	-	-	-	-	3.16
-	-	-	-	-	-	-	-	-	-	-	-	-	-	-	3.17
-	-	-	-	-	-	-	-	-	-	-	-	-	-	-	3.18
1	1	1	-	-	-	-	-	-	-	-	-	-	-	-	3.19
-	-	-	-	-	-	-	-	-	-	-	-	-	-	-	3.20
4	6	28	3	8	13	14	50	12	45	14	16	44	13	33	4
4	6	28	3	8	9	10	44	8	39	12	14	40	11	29	4.01
-	-	-	-	-	4	4	6	4	6	2	2	4	2	4	4.02
-	-	-	-	-	-	-	-	-	-	-	-	-	-	-	5
-	-	-	-	-	-	-	-	-	-	-	-	-	-	-	5.01
-	-	-	-	-	-	-	-	-	-	-	-	-	-	-	5.02
-	-	-	-	-	-	-	-	-	-	-	-	-	-	-	5.03
23	24	64	-	-	33	37	62	-	-	49	50	78	-	-	6
4	5	28	-	-	4	4	14	-	-	4	5	8	-	-	6.01
12	12	21	-	-	26	30	42	-	-	31	31	44	-	-	6.02
1	1	2	-	-	-	-	-	-	-	6	6	10	-	-	6.03
4	4	4	-	-	-	-	-	-	-	1	1	1	-	-	6.04
-	-	-	-	-	-	-	-	-	-	-	-	-	-	-	6.05
2	2	9	-	-	3	3	6	-	-	7	7	15	-	-	6.06
3	4	6	3	4	3	7	16	3	7	7	9	15	7	8	7
3	3	4	3	4	3	4	10	3	7	7	8	11	7	8	7.01
-	-	-	-	-	-	-	-	-	-	-	-	-	-	-	7.02
-	-	-	-	-	-	-	-	-	-	-	-	-	-	-	7.03
-	-	-	-	-	-	-	-	-	-	-	-	-	-	-	7.04
-	-	-	-	-	-	-	-	-	-	-	-	-	-	-	7.05
-	1	2	-	-	-	3	6	-	-	-	1	4	-	-	7.06
-	1	1	-	-	-	2	4	-	-	-	2	3	-	-	8
-	1	1	-	-	-	1	3	-	-	-	1	2	-	-	8.01
-	-	-	-	-	-	1	1	-	-	-	1	1	-	-	8.02
-	-	-	-	-	-	-	-	-	-	-	-	-	-	-	8.03
-	-	-	-	-	5	6	6	5	5	5	5	7	5	7	9
-	-	-	-	-	5	6	6	5	5	5	5	7	5	7	9.01
-	-	-	-	-	-	-	-	-	-	-	-	-	-	-	9.02
-	-	-	-	-	-	-	-	-	-	-	-	-	-	-	9.03
-	-	-	-	-	-	-	-	-	-	-	-	-	-	-	9.04
-	-	-	-	-	-	-	-	-	-	-	-	-	-	-	9.05
-	-	-	-	-	-	-	-	-	-	-	-	-	-	-	9.08
44	49	122	18	33	90	102	456	48	127	123	133	257	70	122	

Segue Tav. 16 - Imprese e unità locali per comune

N. classificazione	RAMI E CLASSI DI ATTIVITÀ ECONOMICA	60. LOAZZOLO					61. MARANZANA				
		Imprese	Unità locali				Imprese	Unità locali			
			Totale		artigiane			Totale		artigiane	
			N	Addetti	N	Addetti		N	Addetti	N	Addetti
1	Agric., foreste, caccia e pesca	-	-	-	-	-	3	3	22	2	4
1.03	Foreste	-	-	-	-	-	-	-	-	-	-
1.05	Pesca	-	-	-	-	-	-	-	-	-	-
1.06	Attività connesse con l'agricoltura	-	-	-	-	3	3	22	2	4	
2	Industrie estrattive	-	-	-	-	-	-	-	-	-	-
2.01	Estraz. minerali metalliferi	-	-	-	-	-	-	-	-	-	-
2.02	Estraz. minerali non metalliferi	-	-	-	-	-	-	-	-	-	-
3	Industrie manifatturiere	2	2	4	2	4	3	3	3	3	3
3.01	Ind. alimentari e affini	1	1	2	1	2	-	-	-	-	-
3.02	Ind. del tabacco	-	-	-	-	-	-	-	-	-	-
3.03	Ind. tessili	-	-	-	-	-	-	-	-	-	-
3.04	Ind. vestiario, abbigl., arredam.	-	-	-	-	-	-	-	-	-	-
3.05	Ind. delle calzature	-	-	-	-	-	-	-	-	-	-
3.06	Ind. delle pelli e del cuoio	-	-	-	-	-	-	-	-	-	-
3.07	Ind. del legno	-	-	-	-	-	1	1	1	1	1
3.08	Ind. del mobilio e arredam. in legno	-	-	-	-	-	-	-	-	-	-
3.09	Ind. metallurgiche	-	-	-	-	-	-	-	-	-	-
3.10	Ind. meccaniche	1	1	2	1	2	2	2	2	2	2
3.11	Ind. costruzione mezzi di trasporto	-	-	-	-	-	-	-	-	-	-
3.12	Ind. lavoraz. minerali non metallif.	-	-	-	-	-	-	-	-	-	-
3.13	Ind. chimiche e derivati petrolio e carbone	-	-	-	-	-	-	-	-	-	-
3.14	Ind. della gomma	-	-	-	-	-	-	-	-	-	-
3.15	Ind. produzione di cellulosa per usi tessili e fibre chimiche	-	-	-	-	-	-	-	-	-	-
3.16	Ind. della carta e cartotecnica	-	-	-	-	-	-	-	-	-	-
3.17	Ind. poligrafiche ed editoriali	-	-	-	-	-	-	-	-	-	-
3.18	Ind. foto-fono-cinematografiche	-	-	-	-	-	-	-	-	-	-
3.19	Ind. prodotti materie plastiche	-	-	-	-	-	-	-	-	-	-
3.20	Ind. manifatturiere varie	-	-	-	-	-	-	-	-	-	-
4	Costruz. e install. di impianti	3	3	4	3	4	3	3	7	3	7
4.01	Ind. delle costruzioni	2	2	3	2	3	3	3	7	3	7
4.02	Ind. installazione di impianti	1	1	1	1	1	-	-	-	-	-
5	Energ. elettr., vap., gas e acqua	-	-	-	-	-	-	-	-	-	-
5.01	Produzione e distribuz. di energia elettrica, vapore e acqua calda	-	-	-	-	-	-	-	-	-	-
5.02	Produzione e distribuzione di gas	-	-	-	-	-	-	-	-	-	-
5.03	Raccolta e distribuzione di acqua	-	-	-	-	-	-	-	-	-	-
6	Commercio	9	9	12	-	-	11	11	15	-	-
6.01	Commercio all'ingrosso	-	-	-	-	-	1	1	1	-	-
6.02	Commercio al minuto	5	5	7	-	-	9	9	12	-	-
6.03	Commercio ambulante	1	1	1	-	-	-	-	-	-	-
6.04	Intermediari comm., impr. immob., agenz. mediaz., mag. dep. e frig.	-	-	-	-	-	-	-	-	-	-
6.05	Noleggio di beni mobili	-	-	-	-	-	-	-	-	-	-
6.06	Alberghi e pubblici esercizi	3	3	4	-	-	1	1	2	-	-
7	Trasporti e comunicazioni	1	2	3	1	1	2	3	5	2	3
7.01	Trasporti terrestri	1	1	1	1	1	2	2	3	2	3
7.02	Trasp. marittimi, lacuali e fluviali	-	-	-	-	-	-	-	-	-	-
7.03	Trasporti aerei	-	-	-	-	-	-	-	-	-	-
7.04	Attività complement. ai trasporti	-	-	-	-	-	-	-	-	-	-
7.05	Servizi ausiliari dei trasporti	-	-	-	-	-	-	-	-	-	-
7.06	Comunicazioni	-	1	2	-	-	-	1	2	-	-
8	Credito, assicuraz., impr. finanz. controllo, gest. esattor.	-	-	-	-	-	-	1	1	-	-
8.01	Credito	-	-	-	-	-	-	-	-	-	-
8.02	Assicurazione	-	-	-	-	-	-	-	-	-	-
8.03	Impr. finanz. controllo, gest. esatt.	-	-	-	-	-	-	1	1	-	-
9	Servizi	-	-	-	-	-	-	-	-	-	-
9.01	Servizi per l'igiene e la pulizia	-	-	-	-	-	-	-	-	-	-
9.02	Serv. dello spettacolo e ricreativi	-	-	-	-	-	-	-	-	-	-
9.03	Servizi sanitari	-	-	-	-	-	-	-	-	-	-
9.04	Servizi per l'istruzione	-	-	-	-	-	-	-	-	-	-
9.05	Serv. legali, commerciali e tecnici	-	-	-	-	-	-	-	-	-	-
9.08	Serv. vari, non altrove classificati	-	-	-	-	-	-	-	-	-	-
	TOTALE	15	16	23	6	9	22	24	53	10	17

e per ramo e classe di attività economica

62. MARETTO					63. MOASCA					64. MOMBALDONE					N. classificazione
Imprese	Unità locali				Imprese	Unità locali				Imprese	Unità locali				
	Totale		artigiane			Totale		artigiane			Totale		artigiane		
	N	Addetti	N	Addetti		N	Addetti	N	Addetti		N	Addetti	N	Addetti	
1	1	1	1	1	-	-	-	-	-	-	1	2	-	-	1
-	-	-	-	-	-	-	-	-	-	-	-	-	-	-	1.03
-	-	-	-	-	-	-	-	-	-	-	-	-	-	-	1.05
1	1	1	1	1	-	-	-	-	-	-	1	2	-	-	1.06
-	-	-	-	-	-	-	-	-	-	1	1	3	1	3	2
-	-	-	-	-	-	-	-	-	-	-	-	-	-	-	2.01
-	-	-	-	-	-	-	-	-	-	1	1	3	1	3	2.02
3	3	4	3	4	2	2	2	2	2	5	5	9	4	7	3
1	1	1	1	1	1	1	1	1	1	1	1	2	-	-	3.01
-	-	-	-	-	-	-	-	-	-	-	-	-	-	-	3.02
-	-	-	-	-	1	1	1	1	1	-	-	-	-	-	3.03
-	-	-	-	-	-	-	-	-	-	1	1	1	1	1	3.04
-	-	-	-	-	-	-	-	-	-	-	-	-	-	-	3.05
-	-	-	-	-	-	-	-	-	-	-	-	-	-	-	3.06
-	-	-	-	-	-	-	-	-	-	1	1	1	1	1	3.07
-	-	-	-	-	-	-	-	-	-	-	-	-	-	-	3.08
-	-	-	-	-	-	-	-	-	-	-	-	-	-	-	3.09
1	1	1	1	1	-	-	-	-	-	2	2	5	2	5	3.10
-	-	-	-	-	-	-	-	-	-	-	-	-	-	-	3.11
-	-	-	-	-	-	-	-	-	-	-	-	-	-	-	3.12
1	1	2	1	2	-	-	-	-	-	-	-	-	-	-	3.13
-	-	-	-	-	-	-	-	-	-	-	-	-	-	-	3.14
-	-	-	-	-	-	-	-	-	-	-	-	-	-	-	3.15
-	-	-	-	-	-	-	-	-	-	-	-	-	-	-	3.16
-	-	-	-	-	-	-	-	-	-	-	-	-	-	-	3.17
-	-	-	-	-	-	-	-	-	-	-	-	-	-	-	3.18
-	-	-	-	-	-	-	-	-	-	-	-	-	-	-	3.19
-	-	-	-	-	-	-	-	-	-	-	-	-	-	-	3.20
3	3	4	3	4	4	4	8	4	8	2	2	4	2	4	4
3	3	4	3	4	4	4	8	4	8	2	2	4	2	4	4.01
-	-	-	-	-	-	-	-	-	-	-	-	-	-	-	4.02
-	-	-	-	-	-	-	-	-	-	-	-	-	-	-	5
-	-	-	-	-	-	-	-	-	-	-	-	-	-	-	5.01
-	-	-	-	-	-	-	-	-	-	-	-	-	-	-	5.02
-	-	-	-	-	-	-	-	-	-	-	-	-	-	-	5.03
5	6	8	-	-	4	4	9	-	-	7	8	11	-	-	6
1	1	1	-	-	1	1	2	-	-	-	-	-	-	-	6.01
3	4	5	-	-	3	3	7	-	-	6	7	9	-	-	6.02
-	-	-	-	-	-	-	-	-	-	-	-	-	-	-	6.03
-	-	-	-	-	-	-	-	-	-	-	-	-	-	-	6.04
-	-	-	-	-	-	-	-	-	-	-	-	-	-	-	6.05
1	1	2	-	-	-	-	-	-	-	1	1	2	-	-	6.06
1	1	1	1	1	2	3	4	2	2	1	3	10	1	1	7
1	1	1	1	1	2	2	2	2	2	1	2	8	1	1	7.01
-	-	-	-	-	-	-	-	-	-	-	-	-	-	-	7.02
-	-	-	-	-	-	-	-	-	-	-	-	-	-	-	7.03
-	-	-	-	-	-	-	-	-	-	-	-	-	-	-	7.04
-	-	-	-	-	-	-	-	-	-	-	-	-	-	-	7.05
-	-	-	-	-	-	1	2	-	-	-	1	2	-	-	7.06
-	-	-	-	-	-	-	-	-	-	-	-	-	-	-	8
-	-	-	-	-	-	-	-	-	-	-	-	-	-	-	8.01
-	-	-	-	-	-	-	-	-	-	-	-	-	-	-	8.02
-	-	-	-	-	-	-	-	-	-	-	-	-	-	-	8.03
1	1	1	-	-	-	-	-	-	-	-	-	-	-	-	9
-	-	-	-	-	-	-	-	-	-	-	-	-	-	-	9.01
-	-	-	-	-	-	-	-	-	-	-	-	-	-	-	9.02
-	-	-	-	-	-	-	-	-	-	-	-	-	-	-	9.03
-	-	-	-	-	-	-	-	-	-	-	-	-	-	-	9.04
-	-	-	-	-	-	-	-	-	-	-	-	-	-	-	9.05
1	1	1	-	-	-	-	-	-	-	-	-	-	-	-	9.08
14	15	19	8	10	12	13	23	8	12	16	20	39	8	15	

Segue Tav. 16 - Imprese e unità locali per comune

N. classificazione	RAMI E CLASSI DI ATTIVITÀ ECONOMICA	65. MOMBARUZZO					66. MOMBERCCELLI				
		Imprese	Unità locali				Imprese	Unità locali			
			Totale		artigiane			Totale		artigiane	
			N	Addetti	N	Addetti		N	Addetti	N	Addetti
1	Agric., foreste, caccia e pesca	1	2	33	-	-	3	3	15	1	1
1.03	Foreste	-	-	-	-	-	-	-	-	-	-
1.05	Pesca	-	-	-	-	-	-	-	-	-	-
1.06	Attività connesse con l'agricoltura	1	2	33	-	-	3	3	15	1	1
2	Industrie estrattive	-	-	-	-	-	-	-	-	-	-
2.01	Estraz. minerali metalliferi	-	-	-	-	-	-	-	-	-	-
2.02	Estraz. minerali non metalliferi	-	-	-	-	-	-	-	-	-	-
3	Industrie manifatturiere	16	16	31	16	31	30	30	154	28	65
3.01	Ind. alimentari e affini	1	1	2	1	2	4	4	8	4	8
3.02	Ind. del tabacco	-	-	-	-	-	-	-	-	-	-
3.03	Ind. tessili	-	-	-	-	-	3	3	4	3	4
3.04	Ind. vestiario, abbigl., arredam.	3	3	3	3	3	4	4	4	4	4
3.05	Ind. delle calzature	1	1	1	1	1	2	2	2	2	2
3.06	Ind. delle pelli e del cuoio	-	-	-	-	-	-	-	-	-	-
3.07	Ind. del legno	5	5	15	5	15	3	3	89	2	4
3.08	Ind. del mobilio e arredam. in legno	-	-	-	-	-	1	1	6	1	6
3.09	Ind. metallurgiche	-	-	-	-	-	-	-	-	-	-
3.10	Ind. meccaniche	6	6	10	6	10	11	11	34	10	30
3.11	Ind. costruzione mezzi di trasporto	-	-	-	-	-	1	1	4	1	4
3.12	Ind. lavoraz. minerali non metallif.	-	-	-	-	-	-	-	-	-	-
3.13	Ind. chimiche e derivati petrolio e carbone	-	-	-	-	-	-	-	-	-	-
3.14	Ind. della gomma	-	-	-	-	-	-	-	-	-	-
3.15	Ind. produzione di cellulosa per usi tessili e fibre chimiche	-	-	-	-	-	-	-	-	-	-
3.16	Ind. della carta e cartotecnica	-	-	-	-	-	-	-	-	-	-
3.17	Ind. poligrafiche ed editoriali	-	-	-	-	-	1	1	3	1	3
3.18	Ind. foto-fono-cinematografiche	-	-	-	-	-	-	-	-	-	-
3.19	Ind. prodotti materie plastiche	-	-	-	-	-	-	-	-	-	-
3.20	Ind. manifatturiere varie	-	-	-	-	-	-	-	-	-	-
4	Costruz. e install. di impianti	12	13	51	12	31	19	19	48	19	48
4.01	Ind. delle costruzioni	11	12	50	11	30	17	17	46	17	46
4.02	Ind. installazione di impianti	1	1	1	1	1	2	2	2	2	2
5	Energ. elettr., vap., gas e acqua	-	-	-	-	-	-	-	-	-	-
5.01	Produzione e distribuz. di energia elettrica, vapore e acqua calda	-	-	-	-	-	-	-	-	-	-
5.02	Produzione e distribuzione di gas	-	-	-	-	-	-	-	-	-	-
5.03	Raccolta e distribuzione di acqua	-	-	-	-	-	-	-	-	-	-
6	Commercio	46	46	81	-	-	45	45	73	-	-
6.01	Commercio all'ingrosso	10	10	29	-	-	10	10	17	-	-
6.02	Commercio al minuto	27	27	36	-	-	25	25	38	-	-
6.03	Commercio ambulante	5	5	7	-	-	5	5	7	-	-
6.04	Intermediari comm., impr. immob., agenz. mediaz., mag. dep. e frig.	-	-	-	-	-	1	1	2	-	-
6.05	Noleggio di beni mobili	-	-	-	-	-	-	-	-	-	-
6.06	Alberghi e pubblici esercizi	4	4	9	-	-	4	4	9	-	-
7	Trasporti e comunicazioni	3	6	10	3	3	8	10	23	8	15
7.01	Trasporti terrestri	3	4	6	3	3	8	9	19	8	15
7.02	Trasp. marittimi, lacuali e fluviali	-	-	-	-	-	-	-	-	-	-
7.03	Trasporti aerei	-	-	-	-	-	-	-	-	-	-
7.04	Attività complement. ai trasporti	-	-	-	-	-	-	-	-	-	-
7.05	Servizi ausiliari dei trasporti	-	-	-	-	-	-	-	-	-	-
7.06	Comunicazioni	-	2	4	-	-	-	1	4	-	-
8	Credito, assicuraz., impr. finanz. controllo, gest. esattor.	1	3	5	-	-	1	4	10	-	-
8.01	Credito	-	1	2	-	-	-	2	6	-	-
8.02	Assicurazione	-	-	-	-	-	-	-	-	-	-
8.03	Impr. finanz. controllo, gest. esatt.	1	2	3	-	-	1	2	4	-	-
9	Servizi	5	6	6	5	5	9	10	13	9	12
9.01	Servizi per l'igiene e la pulizia	5	6	6	5	5	9	10	13	9	12
9.02	Serv. dello spettacolo e ricreativi	-	-	-	-	-	-	-	-	-	-
9.03	Servizi sanitari	-	-	-	-	-	-	-	-	-	-
9.04	Servizi per l'istruzione	-	-	-	-	-	-	-	-	-	-
9.05	Serv. legali, commerciali e tecnici	-	-	-	-	-	-	-	-	-	-
9.08	Serv. vari, non altrove classificati	-	-	-	-	-	-	-	-	-	-
	TOTALE	84	92	217	36	70	115	121	336	65	141

e per ramo e classe di attività economica

67. MONALE					68. MONASTERO BORMIDA					69. MONCALVO					N. classificazione
Imprese	Unità locali				Imprese	Unità locali				Imprese	Unità locali				
	Totale		artigiane			Totale		artigiane			Totale		artigiane		
	N	Addetti	N	Addetti		N	Addetti	N	Addetti		N	Addetti	N	Addetti	
-	-	-	-	-	-	-	-	-	-	2	5	17	1	1	1
-	-	-	-	-	-	-	-	-	-	-	-	-	-	-	1.03
-	-	-	-	-	-	-	-	-	-	-	-	-	-	-	1.05
-	-	-	-	-	-	-	-	-	-	2	5	17	1	1	1.06
-	-	-	-	-	-	-	-	-	-	-	-	-	-	-	2
-	-	-	-	-	-	-	-	-	-	-	-	-	-	-	2.01
-	-	-	-	-	-	-	-	-	-	-	-	-	-	-	2.02
13	14	297	11	24	21	21	91	19	34	54	58	482	48	100	3
-	-	-	-	-	1	1	2	1	2	7	7	44	3	9	3.01
-	-	-	-	-	-	-	-	-	-	-	-	-	-	-	3.02
1	1	5	1	5	1	1	1	1	1	2	2	5	2	5	3.03
2	2	4	2	4	4	4	56	3	4	17	19	313	17	20	3.04
1	1	2	1	2	-	-	-	-	-	4	4	4	4	4	3.05
-	-	-	-	-	-	-	-	-	-	-	-	-	-	-	3.06
-	-	-	-	-	5	5	10	4	5	1	1	1	1	1	3.07
2	2	3	2	3	-	-	-	-	-	-	1	5	-	-	3.08
4	5	35	4	9	9	9	16	9	16	19	19	82	17	50	3.09
-	-	-	-	-	-	-	-	-	-	-	-	-	-	-	3.10
-	-	-	-	-	1	1	6	1	6	2	2	7	2	7	3.11
-	-	-	-	-	-	-	-	-	-	-	-	-	-	-	3.12
-	-	-	-	-	-	-	-	-	-	-	-	-	-	-	3.13
2	2	36	1	1	-	-	-	-	-	-	-	-	-	-	3.14
-	-	-	-	-	-	-	-	-	-	-	-	-	-	-	3.15
-	-	-	-	-	-	-	-	-	-	-	-	-	-	-	3.16
-	-	-	-	-	-	-	-	-	-	1	1	3	1	3	3.17
-	-	-	-	-	-	-	-	-	-	1	1	1	1	1	3.18
1	1	212	-	-	-	-	-	-	-	-	1	17	-	-	3.19
-	-	-	-	-	-	-	-	-	-	-	-	-	-	-	3.20
1	1	1	1	1	6	7	37	5	22	15	17	73	12	27	4
-	-	-	-	-	6	7	37	5	22	12	14	63	9	17	4.01
1	1	1	1	1	-	-	-	-	-	3	3	10	3	10	4.02
-	-	-	-	-	-	-	-	-	-	-	2	66	-	-	5
-	-	-	-	-	-	-	-	-	-	-	1	5	-	-	5.01
-	-	-	-	-	-	-	-	-	-	-	-	-	-	-	5.02
-	-	-	-	-	-	-	-	-	-	-	1	61	-	-	5.03
19	19	42	-	-	40	40	79	-	-	130	134	286	-	-	6
6	6	19	-	-	3	3	5	-	-	16	17	64	-	-	6.01
12	12	21	-	-	28	28	56	-	-	76	79	131	-	-	6.02
-	-	-	-	-	3	3	4	-	-	8	8	9	-	-	6.03
-	-	-	-	-	1	1	1	-	-	13	13	35	-	-	6.04
-	-	-	-	-	-	-	-	-	-	-	-	-	-	-	6.05
1	1	2	-	-	5	5	13	-	-	17	17	47	-	-	6.06
1	2	3	1	1	3	4	5	3	3	17	21	40	17	21	7
1	1	1	1	1	3	3	3	3	3	17	19	30	17	21	7.01
-	-	-	-	-	-	-	-	-	-	-	-	-	-	-	7.02
-	-	-	-	-	-	-	-	-	-	-	-	-	-	-	7.03
-	-	-	-	-	-	-	-	-	-	-	-	-	-	-	7.04
-	-	-	-	-	-	-	-	-	-	-	-	-	-	-	7.05
-	1	2	-	-	-	1	2	-	-	-	2	10	-	-	7.06
-	1	1	-	-	-	1	2	-	-	8	13	34	-	-	8
-	1	1	-	-	-	1	2	-	-	-	3	13	-	-	8.01
-	-	-	-	-	-	-	-	-	-	7	8	15	-	-	8.02
-	-	-	-	-	-	-	-	-	-	1	2	6	-	-	8.03
-	-	-	-	-	5	5	5	5	5	17	20	34	13	23	9
-	-	-	-	-	5	5	5	5	5	14	15	26	13	23	9.01
-	-	-	-	-	-	-	-	-	-	2	2	4	-	-	9.02
-	-	-	-	-	-	-	-	-	-	-	-	-	-	-	9.03
-	-	-	-	-	-	-	-	-	-	1	1	1	-	-	9.04
-	-	-	-	-	-	-	-	-	-	-	-	-	-	-	9.05
-	-	-	-	-	-	-	-	-	-	-	2	3	-	-	9.08
34	37	344	13	26	75	78	219	32	64	243	270	1.032	91	172	

Segue Tav. 16 - Imprese e unità locali per comune

N. classificazione	RAMI E CLASSI DI ATTIVITÀ ECONOMICA	70. MONCUCCO TORINESE					71. MONGARDINO				
		Imprese	Unità locali				Imprese	Unità locali			
			Totale		artigiane			Totale		artigiane	
			N	Addetti	N	Addetti		N	Addetti	N	Addetti
1	Agric., foreste, caccia e pesca	-	-	-	-	-	-	-	-	-	-
1.03	Foreste	-	-	-	-	-	-	-	-	-	-
1.05	Pesca	-	-	-	-	-	-	-	-	-	-
1.06	Attività connesse con l'agricoltura	-	-	-	-	-	-	-	-	-	-
2	Industrie estrattive	-	-	-	-	-	-	-	-	-	-
2.01	Estraz. minerali metalliferi	-	-	-	-	-	-	-	-	-	-
2.02	Estraz. minerali non metalliferi	-	-	-	-	-	-	-	-	-	-
3	Industrie manifatturiere	10	10	29	9	17	5	6	69	4	6
3.01	Ind. alimentari e affini	1	1	2	1	2	1	1	1	1	1
3.02	Ind. del tabacco	-	-	-	-	-	-	-	-	-	-
3.03	Ind. tessili	-	-	-	-	-	-	-	-	-	-
3.04	Ind. vestiario, abbigl., arredam.	3	3	3	3	3	1	8	-	-	-
3.05	Ind. delle calzature	2	2	3	2	3	-	-	-	-	-
3.06	Ind. delle pelli e del cuoio	-	-	-	-	-	-	-	-	-	-
3.07	Ind. del legno	1	1	3	1	3	-	-	-	-	-
3.08	Ind. del mobilio e arredam. in legno	-	-	-	-	-	1	1	55	-	-
3.09	Ind. metallurgiche	-	-	-	-	-	-	-	-	-	-
3.10	Ind. meccaniche	1	1	1	1	1	2	2	3	2	3
3.11	Ind. costruzione mezzi di trasporto	-	-	-	-	-	-	-	-	-	-
3.12	Ind. lavoraz. minerali non metallif.	1	1	12	-	-	-	-	-	-	-
3.13	Ind. chimiche e derivati petrolio e carbone	1	1	5	1	5	-	-	-	-	-
3.14	Ind. della gomma	-	-	-	-	-	-	-	-	-	-
3.15	Ind. produzione di cellulosa per usi tessili e fibre chimiche	-	-	-	-	-	-	-	-	-	-
3.16	Ind. della carta e cartotecnica	-	-	-	-	-	-	-	-	-	-
3.17	Ind. poligrafiche ed editoriali	-	-	-	-	-	-	-	-	-	-
3.18	Ind. foto-fono-cinematografiche	-	-	-	-	-	-	-	-	-	-
3.19	Ind. prodotti materie plastiche	-	-	-	-	-	1	1	2	1	2
3.20	Ind. manifatturiere varie	-	-	-	-	-	-	-	-	-	-
4	Costruz. e install. di impianti	6	6	20	6	20	3	3	8	2	6
4.01	Ind. delle costruzioni	6	6	20	6	20	3	3	8	2	6
4.02	Ind. installazione di impianti	-	-	-	-	-	-	-	-	-	-
5	Energ. elettr., vap., gas e acqua	-	-	-	-	-	-	-	-	-	-
5.01	Produzione e distribuz. di energia elettrica, vapore e acqua calda	-	-	-	-	-	-	-	-	-	-
5.02	Produzione e distribuzione di gas	-	-	-	-	-	-	-	-	-	-
5.03	Raccolta e distribuzione di acqua	-	-	-	-	-	-	-	-	-	-
6	Commercio	11	11	17	-	-	17	17	31	-	-
6.01	Commercio all'ingrosso	2	2	3	-	-	3	3	3	-	-
6.02	Commercio al minuto	6	6	10	-	-	10	10	20	-	-
6.03	Commercio ambulante	2	2	3	-	-	-	-	-	-	-
6.04	Intermediari comm., impr. immob., agenz. mediaz., mag. dep. e frig.	-	-	-	-	-	2	2	2	-	-
6.05	Noleggio di beni mobili	-	-	-	-	-	-	-	-	-	-
6.06	Alberghi e pubblici esercizi	1	1	1	-	-	2	2	6	-	-
7	Trasporti e comunicazioni	2	3	4	2	2	3	5	7	3	3
7.01	Trasporti terrestri	2	2	2	2	2	3	4	5	3	3
7.02	Trasp. marittimi, lacuali e fluviali	-	-	-	-	-	-	-	-	-	-
7.03	Trasporti aerei	-	-	-	-	-	-	-	-	-	-
7.04	Attività complement. ai trasporti	-	-	-	-	-	-	-	-	-	-
7.05	Servizi ausiliari dei trasporti	-	-	-	-	-	-	-	-	-	-
7.06	Comunicazioni	-	1	2	-	-	-	1	2	-	-
8	Credito, assicuraz., impr. finanz. controllo, gest. esattor.	-	-	-	-	-	-	2	2	-	-
8.01	Credito	-	-	-	-	-	-	1	1	-	-
8.02	Assicurazione	-	-	-	-	-	-	-	-	-	-
8.03	Impr. finanz. controllo, gest. esatt.	-	-	-	-	-	-	1	1	-	-
9	Servizi	-	-	-	-	-	-	-	-	-	-
9.01	Servizi per l'igiene e la pulizia	-	-	-	-	-	-	-	-	-	-
9.02	Serv. dello spettacolo e ricreativi	-	-	-	-	-	-	-	-	-	-
9.03	Servizi sanitari	-	-	-	-	-	-	-	-	-	-
9.04	Servizi per l'istruzione	-	-	-	-	-	-	-	-	-	-
9.05	Serv. legali, commerciali e tecnici	-	-	-	-	-	-	-	-	-	-
9.08	Serv. vari, non altrove classificati	-	-	-	-	-	-	-	-	-	-
	TOTALE	29	30	70	17	39	28	33	117	9	15

e per ramo e classe di attività economica

72. MONTABONE					73. MONTAFIA					74. MONTALDO SCARAMPI					N. classificazione
Imprese	Unità locali				Imprese	Unità locali				Imprese	Unità locali				
	Totale		artigiane			Totale		artigiane			Totale		artigiane		
	N	Addetti	N	Addetti		N	Addetti	N	Addetti		N	Addetti	N	Addetti	
-	-	-	-	-	-	-	-	-	-	1	2	9	-	-	1
-	-	-	-	-	-	-	-	-	-	-	-	-	-	-	1.03
-	-	-	-	-	-	-	-	-	-	-	-	-	-	-	1.05
-	-	-	-	-	-	-	-	-	-	1	2	9	-	-	1.06
-	-	-	-	-	-	-	-	-	-	-	-	-	-	-	2
-	-	-	-	-	-	-	-	-	-	-	-	-	-	-	2.01
-	-	-	-	-	-	-	-	-	-	-	-	-	-	-	2.02
2	2	3	2	3	14	14	24	14	24	7	8	50	7	10	3
1	1	2	1	2	1	1	2	1	2	-	-	-	-	-	3.01
-	-	-	-	-	-	-	-	-	-	-	-	-	-	-	3.02
-	-	-	-	-	-	-	-	-	-	-	-	-	-	-	3.03
1	1	1	1	1	1	1	2	1	2	2	2	2	2	2	3.04
-	-	-	-	-	1	1	1	1	1	-	-	-	-	-	3.05
-	-	-	-	-	-	-	-	-	-	-	-	-	-	-	3.06
-	-	-	-	-	2	2	9	2	9	4	4	7	4	7	3.07
-	-	-	-	-	-	-	-	-	-	-	-	-	-	-	3.08
-	-	-	-	-	-	-	-	-	-	-	-	-	-	-	3.09
-	-	-	-	-	9	9	10	9	10	1	1	1	1	1	3.10
-	-	-	-	-	-	-	-	-	-	-	1	40	-	-	3.11
-	-	-	-	-	-	-	-	-	-	-	-	-	-	-	3.12
-	-	-	-	-	-	-	-	-	-	-	-	-	-	-	3.13
-	-	-	-	-	-	-	-	-	-	-	-	-	-	-	3.14
-	-	-	-	-	-	-	-	-	-	-	-	-	-	-	3.15
-	-	-	-	-	-	-	-	-	-	-	-	-	-	-	3.16
-	-	-	-	-	-	-	-	-	-	-	-	-	-	-	3.17
-	-	-	-	-	-	-	-	-	-	-	-	-	-	-	3.18
-	-	-	-	-	-	-	-	-	-	-	-	-	-	-	3.19
-	-	-	-	-	-	-	-	-	-	-	-	-	-	-	3.20
-	-	-	-	-	7	7	19	7	19	2	2	9	2	9	4
-	-	-	-	-	7	7	19	7	19	2	2	9	2	9	4.01
-	-	-	-	-	-	-	-	-	-	-	-	-	-	-	4.02
-	-	-	-	-	-	-	-	-	-	-	-	-	-	-	5
-	-	-	-	-	-	-	-	-	-	-	-	-	-	-	5.01
-	-	-	-	-	-	-	-	-	-	-	-	-	-	-	5.02
-	-	-	-	-	-	-	-	-	-	-	-	-	-	-	5.03
4	4	7	-	-	34	34	58	-	-	18	18	32	-	-	6
-	-	-	-	-	7	7	13	-	-	2	2	3	-	-	6.01
2	2	4	-	-	19	19	32	-	-	13	13	23	-	-	6.02
1	1	1	-	-	3	3	4	-	-	2	2	4	-	-	6.03
-	-	-	-	-	1	1	1	-	-	-	-	-	-	-	6.04
-	-	-	-	-	4	4	8	-	-	1	1	2	-	-	6.05
1	1	2	-	-	4	4	8	-	-	1	1	2	-	-	6.06
-	1	2	-	-	3	4	5	3	3	1	2	3	1	1	7
-	-	-	-	-	3	3	3	3	3	1	1	1	1	1	7.01
-	-	-	-	-	-	-	-	-	-	-	-	-	-	-	7.02
-	-	-	-	-	-	-	-	-	-	-	-	-	-	-	7.03
-	-	-	-	-	-	-	-	-	-	-	-	-	-	-	7.04
-	-	-	-	-	-	-	-	-	-	-	-	-	-	-	7.05
-	1	2	-	-	-	1	2	-	-	-	1	2	-	-	7.06
-	-	-	-	-	1	2	5	-	-	-	1	1	-	-	8
-	-	-	-	-	-	1	3	-	-	-	-	-	-	-	8.01
-	-	-	-	-	1	1	2	-	-	-	1	1	-	-	8.02
-	-	-	-	-	-	-	-	-	-	-	-	-	-	-	8.03
-	-	-	-	-	2	2	2	2	2	-	-	-	-	-	9
-	-	-	-	-	2	2	2	2	2	-	-	-	-	-	9.01
-	-	-	-	-	-	-	-	-	-	-	-	-	-	-	9.02
-	-	-	-	-	-	-	-	-	-	-	-	-	-	-	9.03
-	-	-	-	-	-	-	-	-	-	-	-	-	-	-	9.04
-	-	-	-	-	-	-	-	-	-	-	-	-	-	-	9.05
-	-	-	-	-	-	-	-	-	-	-	-	-	-	-	9.08
6	7	12	2	3	61	63	113	26	48	29	33	104	10	20	

Segue Tav. 16 - Imprese e unità locali per comune

N. classificazione	RAMI E CLASSI DI ATTIVITÀ ECONOMICA	75. MONTECHIARO D'ASTI					76. MONTEGROSSO D'ASTI				
		Imprese	Unità locali				Imprese	Unità locali			
			Totale		artigiane			Totale		artigiane	
			N	Addetti	N	Addetti		N	Addetti	N	Addetti
1	Agric., foreste, caccia e pesca	3	3	5	1	1	2	2	9	1	1
1.03	Foreste	-	-	-	-	-	-	-	-	-	-
1.05	Pesca	-	-	-	-	-	-	-	-	-	-
1.06	Attività connesse con l'agricoltura	3	3	5	1	1	2	2	9	1	1
2	Industrie estrattive	-	-	-	-	-	-	-	-	-	-
2.01	Estraz. minerali metalliferi	-	-	-	-	-	-	-	-	-	-
2.02	Estraz. minerali non metalliferi	-	-	-	-	-	-	-	-	-	-
3	Industrie manifatturiere	33	35	228	29	98	24	25	39	23	33
3.01	Ind. alimentari e affini	3	4	40	2	14	3	3	7	2	3
3.02	Ind. del tabacco	-	-	-	-	-	-	-	-	-	-
3.03	Ind. tessili	3	3	40	3	40	1	1	1	1	1
3.04	Ind. vestiario, abbigl., arredam.	5	5	5	5	5	7	7	7	7	7
3.05	Ind. delle calzature	-	-	-	-	-	-	-	-	-	-
3.06	Ind. delle pelli e del cuoio	-	-	-	-	-	-	-	-	-	-
3.07	Ind. del legno	3	3	36	2	4	-	-	-	-	-
3.08	Ind. del mobilio e arredam. in legno	1	1	1	1	1	1	1	6	1	6
3.09	Ind. metallurgiche	-	-	-	-	-	-	-	-	-	-
3.10	Ind. meccaniche	15	15	58	14	27	12	12	16	12	16
3.11	Ind. costruzione mezzi di trasporto	-	-	-	-	-	-	-	-	-	-
3.12	Ind. lavoraz. minerali non metallif.	2	3	45	1	4	-	-	-	-	-
3.13	Ind. chimiche e derivati petrolio e carbone	1	1	3	1	3	-	-	-	-	-
3.14	Ind. della gomma	-	-	-	-	-	-	-	-	-	-
3.15	Ind. produzione di cellulosa per usi tessili e fibre chimiche	-	-	-	-	-	-	-	-	-	-
3.16	Ind. della carta e cartotecnica	-	-	-	-	-	-	-	-	-	-
3.17	Ind. poligrafiche ed editoriali	-	-	-	-	-	-	-	-	-	-
3.18	Ind. foto-fono-cinematografiche	-	-	-	-	-	-	-	-	-	-
3.19	Ind. prodotti materie plastiche	-	-	-	-	-	-	1	2	-	-
3.20	Ind. manifatturiere varie	-	-	-	-	-	-	-	-	-	-
4	Costruz. e install. di impianti	21	21	65	21	65	9	10	33	7	14
4.01	Ind. delle costruzioni	18	18	44	18	44	8	9	32	6	13
4.02	Ind. installazione di impianti	3	3	21	3	21	1	1	1	1	1
5	Energ. elettr., vap., gas e acqua	-	1	5	-	-	-	-	-	-	-
5.01	Produzione e distribuz. di energia elettrica, vapore e acqua calda	-	1	5	-	-	-	-	-	-	-
5.02	Produzione e distribuzione di gas	-	-	-	-	-	-	-	-	-	-
5.03	Raccolta e distribuzione di acqua	-	-	-	-	-	-	-	-	-	-
6	Commercio	49	49	77	-	-	68	71	115	-	-
6.01	Commercio all'ingrosso	6	6	10	-	-	19	19	32	-	-
6.02	Commercio al minuto	31	31	50	-	-	30	33	56	-	-
6.03	Commercio ambulante	6	6	9	-	-	9	9	13	-	-
6.04	Intermediari comm., impr. immob., agenz. mediaz., mag. dep. e frig.	1	1	1	-	-	6	6	6	-	-
6.05	Noleggio di beni mobili	-	-	-	-	-	-	-	-	-	-
6.06	Alberghi e pubblici esercizi	5	5	7	-	-	4	4	8	-	-
7	Trasporti e comunicazioni	9	12	20	9	12	8	11	19	8	12
7.01	Trasporti terrestri	9	10	15	9	12	8	9	15	8	12
7.02	Trasp. marittimi, lacuali e fluviali	-	-	-	-	-	-	-	-	-	-
7.03	Trasporti aerei	-	-	-	-	-	-	-	-	-	-
7.04	Attività complement. ai trasporti	-	-	-	-	-	-	-	-	-	-
7.05	Servizi ausiliari dei trasporti	-	-	-	-	-	-	-	-	-	-
7.06	Comunicazioni	-	2	5	-	-	-	2	4	-	-
8	Credito, assicuraz., impr. finanz. controllo, gest. esattor.	1	4	8	-	-	-	3	7	-	-
8.01	Credito	-	2	5	-	-	-	2	6	-	-
8.02	Assicurazione	-	-	-	-	-	-	-	-	-	-
8.03	Impr. finanz. controllo, gest. esatt.	1	2	3	-	-	-	1	1	-	-
9	Servizi	8	8	12	5	7	5	5	6	4	4
9.01	Servizi per l'igiene e la pulizia	5	5	7	5	7	4	4	4	4	4
9.02	Serv. dello spettacolo e ricreativi	2	2	4	-	-	-	-	-	-	-
9.03	Servizi sanitari	-	-	-	-	-	-	-	-	-	-
9.04	Servizi per l'istruzione	-	-	-	-	-	1	1	2	-	-
9.05	Serv. legali, commerciali e tecnici	-	-	-	-	-	-	-	-	-	-
9.08	Serv. vari, non altrove classificati	1	1	1	-	-	-	-	-	-	-
	TOTALE	124	133	420	65	183	116	127	228	43	64

e per ramo e classe di attività economica

77. MONTEMAGNO					78. MONTIGLIO					79. MORANSENGO					N. classificazione
Imprese	Unità locali				Imprese	Unità locali				Imprese	Unità locali				
	Totale		artigiane			Totale		artigiane			Totale		artigiane		
	N	Addetti	N	Addetti		N	Addetti	N	Addetti		N	Addetti	N	Addetti	
2	2	16	-	-	-	-	-	-	-	-	-	-	-	1	
-	-	-	-	-	-	-	-	-	-	-	-	-	-	1.03	
-	-	-	-	-	-	-	-	-	-	-	-	-	-	1.05	
2	2	16	-	-	-	-	-	-	-	-	-	-	-	1.06	
-	-	-	-	-	-	1	99	-	-	-	-	-	-	2	
-	-	-	-	-	-	1	99	-	-	-	-	-	-	2.01	
-	-	-	-	-	-	1	99	-	-	-	-	-	-	2.02	
15	15	52	13	36	17	19	168	15	31	-	-	-	-	3	
1	1	8	-	-	2	2	19	1	3	-	-	-	-	3.01	
-	-	-	-	-	-	-	-	-	-	-	-	-	-	3.02	
3	3	14	3	14	-	-	-	-	-	-	-	-	-	3.03	
4	4	4	4	4	2	2	2	2	2	-	-	-	-	3.04	
4	4	4	4	4	1	1	1	1	1	-	-	-	-	3.05	
1	1	1	1	1	-	-	-	-	-	-	-	-	-	3.06	
1	1	8	-	-	4	4	9	4	9	-	-	-	-	3.07	
-	-	-	-	-	1	1	2	1	2	-	-	-	-	3.08	
-	-	-	-	-	5	5	13	5	13	-	-	-	-	3.09	
5	5	17	5	17	5	5	13	5	13	-	-	-	-	3.10	
-	-	-	-	-	-	1	3	-	-	-	-	-	-	3.11	
-	-	-	-	-	-	-	-	-	-	-	-	-	-	3.12	
-	-	-	-	-	-	-	-	-	-	-	-	-	-	3.13	
-	-	-	-	-	-	-	-	-	-	-	-	-	-	3.14	
-	-	-	-	-	-	-	-	-	-	-	-	-	-	3.15	
-	-	-	-	-	-	-	-	-	-	-	-	-	-	3.16	
-	-	-	-	-	-	-	-	-	-	-	-	-	-	3.17	
-	-	-	-	-	-	-	-	-	-	-	-	-	-	3.18	
-	-	-	-	-	-	-	-	-	-	-	-	-	-	3.19	
-	-	-	-	-	1	1	1	1	1	-	-	-	-	3.20	
6	6	10	6	10	13	15	50	13	37	1	1	13	-	4	
6	6	10	6	10	10	12	47	10	34	1	1	13	-	4.01	
-	-	-	-	-	3	3	3	3	3	-	-	-	-	4.02	
-	-	-	-	-	-	-	-	-	-	-	-	-	-	5	
-	-	-	-	-	-	-	-	-	-	-	-	-	-	5.01	
-	-	-	-	-	-	-	-	-	-	-	-	-	-	5.02	
-	-	-	-	-	-	-	-	-	-	-	-	-	-	5.03	
26	26	44	-	-	38	39	70	-	-	6	6	10	-	6	
4	4	5	-	-	4	4	4	-	-	1	1	2	-	6.01	
18	18	31	-	-	27	28	45	-	-	3	3	5	-	6.02	
1	1	1	-	-	2	2	3	-	-	-	-	-	-	6.03	
-	-	-	-	-	1	1	1	-	-	-	-	-	-	6.04	
-	-	-	-	-	4	4	17	-	-	2	2	3	-	6.05	
3	3	7	-	-	4	4	17	-	-	2	2	3	-	6.06	
5	6	8	5	5	5	7	17	5	10	-	-	-	-	7	
5	5	5	5	5	5	6	14	5	10	-	-	-	-	7.01	
-	-	-	-	-	-	-	-	-	-	-	-	-	-	7.02	
-	-	-	-	-	-	-	-	-	-	-	-	-	-	7.03	
-	-	-	-	-	-	-	-	-	-	-	-	-	-	7.04	
-	-	-	-	-	-	-	-	-	-	-	-	-	-	7.05	
-	1	3	-	-	-	1	3	-	-	-	-	-	-	7.06	
-	1	3	-	-	-	3	6	-	-	-	-	-	-	8	
-	1	3	-	-	-	2	5	-	-	-	-	-	-	8.01	
-	-	-	-	-	-	1	1	-	-	-	-	-	-	8.02	
-	-	-	-	-	-	-	-	-	-	-	-	-	-	8.03	
4	4	5	3	3	6	6	11	4	5	-	-	-	-	9	
3	3	3	3	3	4	4	5	4	5	-	-	-	-	9.01	
1	1	2	-	-	1	1	4	-	-	-	-	-	-	9.02	
-	-	-	-	-	-	-	-	-	-	-	-	-	-	9.03	
-	-	-	-	-	-	-	-	-	-	-	-	-	-	9.04	
-	-	-	-	-	-	-	-	-	-	-	-	-	-	9.05	
-	-	-	-	-	1	1	2	-	-	-	-	-	-	9.08	
58	60	138	27	54	79	90	421	37	83	7	7	23	-		

Segue Tav. 16 - Imprese e unità locali per comune

N. classificazione	RAMI E CLASSI DI ATTIVITÀ ECONOMICA	80. NIZZA MONFERRATO					81. OLMO GENTILE				
		Imprese	Unità locali				Imprese	Unità locali			
			Totale		artigiane			Totale		artigiane	
			N	Addetti	N	Addetti		N	Addetti	N	Addetti
1	Agric., foreste, caccia e pesca	4	5	16	3	3	-	-	-	-	-
1.03	Foreste	-	-	-	-	-	-	-	-	-	-
1.05	Pesca	-	-	-	-	-	-	-	-	-	-
1.06	Attività connesse con l'agricoltura	4	5	16	3	3	-	-	-	-	-
2	Industrie estrattive	1	1	3	1	3	-	-	-	-	-
2.01	Estraz. minerali metalliferi	-	-	-	-	-	-	-	-	-	-
2.02	Estraz. minerali non metalliferi	1	1	3	1	3	-	-	-	-	-
3	Industrie manifatturiere	174	175	714	158	356	-	-	-	-	-
3.01	Ind. alimentari e affini	16	16	163	9	19	-	-	-	-	-
3.02	Ind. del tabacco	-	-	-	-	-	-	-	-	-	-
3.03	Ind. tessili	6	6	14	6	14	-	-	-	-	-
3.04	Ind. vestiario, abbigl., arredam.	26	26	111	24	25	-	-	-	-	-
3.05	Ind. delle calzature	10	10	11	10	11	-	-	-	-	-
3.06	Ind. delle pelli e del cuoio	2	2	5	2	5	-	-	-	-	-
3.07	Ind. del legno	18	18	47	17	45	-	-	-	-	-
3.08	Ind. del mobilio e arredam. in legno	9	9	38	8	16	-	-	-	-	-
3.09	Ind. metallurgiche	-	-	-	-	-	-	-	-	-	-
3.10	Ind. meccaniche	65	65	171	62	138	-	-	-	-	-
3.11	Ind. costruzione mezzi di trasporto	-	-	-	-	-	-	-	-	-	-
3.12	Ind. lavoraz. minerali non metallif.	5	6	68	4	16	-	-	-	-	-
3.13	Ind. chimiche e derivati petrolio e carbone	2	2	14	2	14	-	-	-	-	-
3.14	Ind. della gomma	4	4	11	4	11	-	-	-	-	-
3.15	Ind. produzione di cellulosa per usi tessili e fibre chimiche	-	-	-	-	-	-	-	-	-	-
3.16	Ind. della carta e cartotecnica	1	1	7	1	7	-	-	-	-	-
3.17	Ind. poligrafiche ed editoriali	2	2	8	2	8	-	-	-	-	-
3.18	Ind. foto-fono-cinematografiche	3	3	6	3	6	-	-	-	-	-
3.19	Ind. prodotti materie plastiche	1	1	13	1	13	-	-	-	-	-
3.20	Ind. manifatturiere varie	4	4	27	3	8	-	-	-	-	-
4	Costruz. e install. di impianti	81	87	293	75	206	1	1	1	1	1
4.01	Ind. delle costruzioni	63	68	243	57	170	1	1	1	1	1
4.02	Ind. installazione di impianti	18	19	50	18	36	-	-	-	-	-
5	Energ. elettr., vap., gas e acqua	-	2	11	-	-	-	-	-	-	-
5.01	Produzione e distribuz. di energia elettrica, vapore e acqua calda	-	1	7	-	-	-	-	-	-	-
5.02	Produzione e distribuzione di gas	-	1	4	-	-	-	-	-	-	-
5.03	Raccolta e distribuzione di acqua	-	-	-	-	-	-	-	-	-	-
6	Commercio	334	348	785	-	-	3	3	6	-	-
6.01	Commercio all'ingrosso	50	53	225	-	-	-	-	-	-	-
6.02	Commercio al minuto	171	177	352	-	-	2	2	3	-	-
6.03	Commercio ambulante	70	70	116	-	-	-	-	-	-	-
6.04	Intermediari comm., impr. immob., agenz. mediaz., mag. dep. e frig.	11	16	16	-	-	-	-	-	-	-
6.05	Noleggio di beni mobili	-	-	-	-	-	-	-	-	-	-
6.06	Alberghi e pubblici esercizi	32	32	76	-	-	1	1	3	-	-
7	Trasporti e comunicazioni	34	37	198	33	58	-	-	-	-	-
7.01	Trasporti terrestri	33	34	172	32	57	-	-	-	-	-
7.02	Trasp. marittimi, lacuali e fluviali	-	-	-	-	-	-	-	-	-	-
7.03	Trasporti aerei	-	-	-	-	-	-	-	-	-	-
7.04	Attività complement. ai trasporti	-	-	-	-	-	-	-	-	-	-
7.05	Servizi ausiliari dei trasporti	1	1	1	1	1	-	-	-	-	-
7.06	Comunicazioni	-	2	25	-	-	-	-	-	-	-
8	Credito, assicuraz., impr. finanz. controllo, gest. esattor.	13	17	70	-	-	-	-	-	-	-
8.01	Credito	1	4	43	-	-	-	-	-	-	-
8.02	Assicurazione	11	11	18	-	-	-	-	-	-	-
8.03	Impr. finanz. controllo, gest. esatt.	1	2	9	-	-	-	-	-	-	-
9	Servizi	40	44	96	34	55	-	-	-	-	-
9.01	Servizi per l'igiene e la pulizia	34	37	71	34	55	-	-	-	-	-
9.02	Serv. dello spettacolo e ricreativi	4	4	18	-	-	-	-	-	-	-
9.03	Servizi sanitari	-	-	-	-	-	-	-	-	-	-
9.04	Servizi per l'istruzione	1	1	3	-	-	-	-	-	-	-
9.05	Serv. legali, commerciali e tecnici	-	-	-	-	-	-	-	-	-	-
9.08	Serv. vari, non altrove classificati	1	2	4	-	-	-	-	-	-	-
	TOTALE	681	716	2.186	304	681	4	4	7	1	1

e per ramo e classe di attività economica

82. PASSERANO MARMORITO					83. PENANGO					84. PIEA					N. classificazione
Imprese	Unità locali				Imprese	Unità locali				Imprese	Unità locali				
	Totale		artigiane			Totale		artigiane			Totale		artigiane		
	N	Addetti	N	Addetti		N	Addetti	N	Addetti		N	Addetti	N	Addetti	
-	-	-	-	-	-	-	-	-	-	3	3	3	3	3	1
-	-	-	-	-	-	-	-	-	-	-	-	-	-	-	1.03
-	-	-	-	-	-	-	-	-	-	-	-	-	-	-	1.05
-	-	-	-	-	-	-	-	-	-	3	3	3	3	3	1.06
-	-	-	-	-	-	-	-	-	-	-	-	-	-	-	2
-	-	-	-	-	-	-	-	-	-	-	-	-	-	-	2.01
-	-	-	-	-	-	-	-	-	-	-	-	-	-	-	2.02
13	13	36	12	30	7	7	9	7	9	1	1	1	1	1	3
2	2	6	2	6	2	2	4	2	4	-	-	-	-	-	3.01
-	-	-	-	-	1	1	1	1	1	-	-	-	-	-	3.02
2	2	2	2	2	3	3	3	3	3	-	-	-	-	-	3.03
-	-	-	-	-	-	-	-	-	-	-	-	-	-	-	3.04
-	-	-	-	-	-	-	-	-	-	-	-	-	-	-	3.05
3	3	8	3	8	-	-	-	-	-	1	1	1	1	1	3.06
-	-	-	-	-	-	-	-	-	-	-	-	-	-	-	3.07
5	5	14	5	14	1	1	1	1	1	-	-	-	-	-	3.08
1	1	6	-	-	-	-	-	-	-	-	-	-	-	-	3.09
-	-	-	-	-	-	-	-	-	-	-	-	-	-	-	3.10
-	-	-	-	-	-	-	-	-	-	-	-	-	-	-	3.11
-	-	-	-	-	-	-	-	-	-	-	-	-	-	-	3.12
-	-	-	-	-	-	-	-	-	-	-	-	-	-	-	3.13
-	-	-	-	-	-	-	-	-	-	-	-	-	-	-	3.14
-	-	-	-	-	-	-	-	-	-	-	-	-	-	-	3.15
-	-	-	-	-	-	-	-	-	-	-	-	-	-	-	3.16
-	-	-	-	-	-	-	-	-	-	-	-	-	-	-	3.17
-	-	-	-	-	-	-	-	-	-	-	-	-	-	-	3.18
-	-	-	-	-	-	-	-	-	-	-	-	-	-	-	3.19
-	-	-	-	-	-	-	-	-	-	-	-	-	-	-	3.20
4	4	6	4	6	-	-	-	-	-	2	2	6	2	6	4
4	4	6	4	6	-	-	-	-	-	2	2	6	2	6	4.01
-	-	-	-	-	-	-	-	-	-	-	-	-	-	-	4.02
-	-	-	-	-	-	-	-	-	-	-	-	-	-	-	5
-	-	-	-	-	-	-	-	-	-	-	-	-	-	-	5.01
-	-	-	-	-	-	-	-	-	-	-	-	-	-	-	5.02
-	-	-	-	-	-	-	-	-	-	-	-	-	-	-	5.03
13	13	21	-	-	7	7	16	-	-	15	15	24	-	-	6
1	1	2	-	-	-	-	-	-	-	3	3	3	-	-	6.01
7	7	10	-	-	6	6	9	-	-	9	9	17	-	-	6.02
3	3	5	-	-	-	-	-	-	-	1	1	1	-	-	6.03
-	-	-	-	-	-	-	-	-	-	-	-	-	-	-	6.04
-	-	-	-	-	-	-	-	-	-	-	-	-	-	-	6.05
2	2	4	-	-	1	1	7	-	-	2	2	3	-	-	6.06
1	2	4	1	2	1	3	6	1	1	1	2	3	1	1	7
1	1	2	1	2	1	2	4	1	1	1	1	1	1	1	7.01
-	-	-	-	-	-	-	-	-	-	-	-	-	-	-	7.02
-	-	-	-	-	-	-	-	-	-	-	-	-	-	-	7.03
-	-	-	-	-	-	-	-	-	-	-	-	-	-	-	7.04
-	-	-	-	-	-	-	-	-	-	-	-	-	-	-	7.05
-	1	2	-	-	-	1	2	-	-	-	1	2	-	-	7.06
-	-	-	-	-	-	-	-	-	-	-	-	-	-	-	8
-	-	-	-	-	-	-	-	-	-	-	-	-	-	-	8.01
-	-	-	-	-	-	-	-	-	-	-	-	-	-	-	8.02
-	-	-	-	-	-	-	-	-	-	-	-	-	-	-	8.03
-	-	-	-	-	-	-	-	-	-	1	1	1	-	-	9
-	-	-	-	-	-	-	-	-	-	-	-	-	-	-	9.01
-	-	-	-	-	-	-	-	-	-	-	-	-	-	-	9.02
-	-	-	-	-	-	-	-	-	-	-	-	-	-	-	9.03
-	-	-	-	-	-	-	-	-	-	-	-	-	-	-	9.04
-	-	-	-	-	-	-	-	-	-	-	-	-	-	-	9.05
-	-	-	-	-	-	-	-	-	-	1	1	1	-	-	9.06
31	32	67	17	38	15	17	31	8	10	23	24	38	7	11	

Segue Tav. 16 - Imprese e unità locali per comune

N. classificazione	RAMI E CLASSI DI ATTIVITÀ ECONOMICA	85. PINO D'ASTI					86. PIOVÀ MASSÀIA				
		Imprese	Unità locali				Imprese	Unità locali			
			Totale		artigiane			Totale		artigiane	
			N	Addetti	N	Addetti		N	Addetti	N	Addetti
1	Agric., foreste, caccia e pesca	-	-	-	-	-	-	-	-	-	-
1.03	Foreste	-	-	-	-	-	-	-	-	-	-
1.05	Pesca	-	-	-	-	-	-	-	-	-	-
1.06	Attività connesse con l'agricoltura	-	-	-	-	-	-	-	-	-	-
2	Industrie estrattive	-	-	-	-	-	-	-	-	-	-
2.01	Estraz. minerali metalliferi	-	-	-	-	-	-	-	-	-	-
2.02	Estraz. minerali non metalliferi . .	-	-	-	-	-	-	-	-	-	-
3	Industrie manifatturiere	-	-	-	-	9	9	22	8	15	
3.01	Ind. alimentari e affini	-	-	-	-	1	1	7	-	-	
3.02	Ind. del tabacco	-	-	-	-	-	-	-	-	-	
3.03	Ind. tessili	-	-	-	-	-	-	-	-	-	
3.04	Ind. vestiario, abbigl., arredam. . .	-	-	-	-	1	1	3	1	3	
3.05	Ind. delle calzature	-	-	-	-	1	1	1	1	1	
3.06	Ind. delle pelli e del cuoio	-	-	-	-	-	-	-	-	-	
3.07	Ind. del legno	-	-	-	-	3	3	4	3	4	
3.08	Ind. del mobilio e arredam. in legno	-	-	-	-	-	-	-	-	-	
3.09	Ind. metallurgiche	-	-	-	-	-	-	-	-	-	
3.10	Ind. meccaniche	-	-	-	-	2	2	2	2	2	
3.11	Ind. costruzione mezzi di trasporto	-	-	-	-	-	-	-	-	-	
3.12	Ind. lavoraz. minerali non metallif.	-	-	-	-	1	1	5	1	5	
3.13	Ind. chimiche e derivati petrolio e carbone	-	-	-	-	-	-	-	-	-	
3.14	Ind. della gomma	-	-	-	-	-	-	-	-	-	
3.15	Ind. produzione di cellulosa per usi tessili e fibre chimiche	-	-	-	-	-	-	-	-	-	
3.16	Ind. della carta e cartotecnica . . .	-	-	-	-	-	-	-	-	-	
3.17	Ind. poligrafiche ed editoriali . . .	-	-	-	-	-	-	-	-	-	
3.18	Ind. foto-fono-cinematografiche . .	-	-	-	-	-	-	-	-	-	
3.19	Ind. prodotti materie plastiche . . .	-	-	-	-	-	-	-	-	-	
3.20	Ind. manifatturiere varie	-	-	-	-	-	-	-	-	-	
4	Costruz. e install. di impianti	1	1	1	1	6	6	18	6	18	
4.01	Ind. delle costruzioni	1	1	1	1	6	6	18	6	18	
4.02	Ind. installazione di impianti . . .	-	-	-	-	-	-	-	-	-	
5	Energ. elettr., vap., gas e acqua	-	-	-	-	-	-	-	-	-	
5.01	Produzione e distribuz. di energia elettrica, vapore e acqua calda . .	-	-	-	-	-	-	-	-	-	
5.02	Produzione e distribuzione di gas	-	-	-	-	-	-	-	-	-	
5.03	Raccolta e distribuzione di acqua . .	-	-	-	-	-	-	-	-	-	
6	Commercio	10	10	15	-	22	25	45	-	-	
6.01	Commercio all'ingrosso	4	4	5	-	5	6	8	-	-	
6.02	Commercio al minuto	5	5	7	-	14	16	30	-	-	
6.03	Commercio ambulante	-	-	-	-	1	1	1	-	-	
6.04	Intermediari comm., impr. immob., agenz. mediaz., mag. dep. e frig.	-	-	-	-	-	-	-	-	-	
6.05	Noleggio di beni mobili	-	-	-	-	-	-	-	-	-	
6.06	Alberghi e pubblici esercizi	1	1	3	-	2	2	6	-	-	
7	Trasporti e comunicazioni	-	1	2	-	4	5	8	4	6	
7.01	Trasporti terrestri	-	-	-	-	4	4	6	4	6	
7.02	Trasp. marittimi, lacuali e fluviali .	-	-	-	-	-	-	-	-	-	
7.03	Trasporti aerei	-	-	-	-	-	-	-	-	-	
7.04	Attività complement. ai trasporti	-	-	-	-	-	-	-	-	-	
7.05	Servizi ausiliari dei trasporti	-	-	-	-	-	1	2	-	-	
7.06	Comunicazioni	-	1	2	-	-	-	-	-	-	
8	Credito, assicuraz., impr. fi- nanz. controllo, gest. esattor.	-	-	-	-	-	1	2	-	-	
8.01	Credito	-	-	-	-	-	1	2	-	-	
8.02	Assicurazione	-	-	-	-	-	-	-	-	-	
8.03	Impr. finanz. controllo, gest. esatt.	-	-	-	-	-	-	-	-	-	
9	Servizi	-	-	-	-	2	2	3	2	3	
9.01	Servizi per l'igiene e la pulizia . . .	-	-	-	-	2	2	3	2	3	
9.02	Serv. dello spettacolo e ricreativi	-	-	-	-	-	-	-	-	-	
9.03	Servizi sanitari	-	-	-	-	-	-	-	-	-	
9.04	Servizi per l'istruzione	-	-	-	-	-	-	-	-	-	
9.05	Serv. legali, commerciali e tecnici	-	-	-	-	-	-	-	-	-	
9.08	Serv. vari, non altrove classificati .	-	-	-	-	-	-	-	-	-	
	TOTALE . . .	11	12	18	1	43	48	98	20	42	

e per ramo e classe di attività economica

87. PORTACOMARO					88. QUARANTI					89. REFRANCORE					N. classificazione
Imprese	Unità locali				Imprese	Unità locali				Imprese	Unità locali				
	Totale		artigiane			Totale		artigiane			Totale		artigiane		
	N	Addetti	N	Addetti		N	Addetti	N	Addetti		N	Addetti	N	Addetti	
4	4	8	2	3	-	-	-	-	-	1	2	2	1	1	1
-	-	-	-	-	-	-	-	-	-	-	-	-	-	-	1.03
-	-	-	-	-	-	-	-	-	-	-	-	-	-	-	1.05
4	4	8	2	3	-	-	-	-	-	1	2	2	1	1	1.06
-	-	-	-	-	-	-	-	-	-	-	-	-	-	-	2
-	-	-	-	-	-	-	-	-	-	-	-	-	-	-	2.01
-	-	-	-	-	-	-	-	-	-	-	-	-	-	-	2.02
16	16	24	16	24	2	2	56	1	2	18	18	50	17	32	3
1	1	2	1	2	1	1	2	1	2	2	2	21	1	3	3.01
-	-	-	-	-	-	-	-	-	-	-	-	-	-	-	3.02
1	1	1	1	1	-	-	-	-	-	3	3	3	3	3	3.03
1	1	2	1	2	-	-	-	-	-	3	3	3	3	3	3.04
2	2	2	2	2	-	-	-	-	-	1	1	2	1	2	3.05
-	-	-	-	-	-	-	-	-	-	-	-	-	-	-	3.06
1	1	2	1	2	-	-	-	-	-	4	4	6	4	6	3.07
2	2	3	2	3	-	-	-	-	-	-	-	-	-	-	3.08
-	-	-	-	-	-	-	-	-	-	-	-	-	-	-	3.09
6	6	10	6	10	-	-	-	-	-	5	5	15	5	15	3.10
-	-	-	-	-	1	1	54	-	-	-	-	-	-	-	3.11
-	-	-	-	-	-	-	-	-	-	-	-	-	-	-	3.12
2	2	2	2	2	-	-	-	-	-	-	-	-	-	-	3.13
-	-	-	-	-	-	-	-	-	-	-	-	-	-	-	3.14
-	-	-	-	-	-	-	-	-	-	-	-	-	-	-	3.15
-	-	-	-	-	-	-	-	-	-	-	-	-	-	-	3.16
-	-	-	-	-	-	-	-	-	-	-	-	-	-	-	3.17
-	-	-	-	-	-	-	-	-	-	-	-	-	-	-	3.18
-	-	-	-	-	-	-	-	-	-	-	-	-	-	-	3.19
-	-	-	-	-	-	-	-	-	-	-	-	-	-	-	3.20
11	12	37	10	25	1	1	2	1	2	10	10	28	10	28	4
11	12	37	10	25	1	1	2	1	2	7	7	24	7	24	4.01
-	-	-	-	-	-	-	-	-	-	3	3	4	3	4	4.02
1	1	3	-	-	-	-	-	-	-	-	-	-	-	-	5
-	-	-	-	-	-	-	-	-	-	-	-	-	-	-	5.01
-	-	-	-	-	-	-	-	-	-	-	-	-	-	-	5.02
1	1	3	-	-	-	-	-	-	-	-	-	-	-	-	5.03
48	49	91	-	-	5	5	7	-	-	39	39	59	-	-	6
7	7	12	-	-	-	-	-	-	-	1	1	1	-	-	6.01
29	30	62	-	-	4	4	6	-	-	24	24	39	-	-	6.02
5	5	6	-	-	-	-	-	-	-	4	4	4	-	-	6.03
4	4	5	-	-	-	-	-	-	-	7	7	7	-	-	6.04
3	3	6	-	-	1	1	1	-	-	3	3	8	-	-	6.05
-	-	-	-	-	-	-	-	-	-	-	-	-	-	-	6.06
9	11	22	9	14	-	1	1	-	-	2	3	9	2	6	7
9	10	17	9	14	-	-	-	-	-	2	2	6	2	6	7.01
-	-	-	-	-	-	-	-	-	-	-	-	-	-	-	7.02
-	-	-	-	-	-	-	-	-	-	-	-	-	-	-	7.03
-	-	-	-	-	-	-	-	-	-	-	-	-	-	-	7.04
-	-	-	-	-	-	-	-	-	-	-	-	-	-	-	7.05
-	1	5	-	-	-	1	1	-	-	-	1	3	-	-	7.06
1	3	6	-	-	-	1	1	-	-	1	2	3	-	-	8
-	1	2	-	-	-	-	-	-	-	-	1	2	-	-	8.01
-	-	-	-	-	-	-	-	-	-	1	1	1	-	-	8.02
1	2	4	-	-	-	1	1	-	-	-	-	-	-	-	8.03
6	6	6	6	6	-	-	-	-	-	3	3	4	3	4	9
6	6	6	6	6	-	-	-	-	-	3	3	4	3	4	9.01
-	-	-	-	-	-	-	-	-	-	-	-	-	-	-	9.02
-	-	-	-	-	-	-	-	-	-	-	-	-	-	-	9.03
-	-	-	-	-	-	-	-	-	-	-	-	-	-	-	9.04
-	-	-	-	-	-	-	-	-	-	-	-	-	-	-	9.05
-	-	-	-	-	-	-	-	-	-	-	-	-	-	-	9.08
96	102	197	43	72	8	10	67	2	4	74	77	155	33	71	

e per ramo e classe di attività economica

92. ROBELLA					93. ROCCA D'ARAZZO					94. ROCCAVERANO					N. classifica- zione
Imprese	Unità locali				Imprese	Unità locali				Imprese	Unità locali				
	Totale		artigiane			Totale		artigiane			Totale		artigiane		
	N	Addetti	N	Addetti		N	Addetti	N	Addetti		N	Addetti	N	Addetti	
1	1	2	1	2	1	1	5	-	-	1	1	3	-	-	1
-	-	-	-	-	-	-	-	-	-	-	-	-	-	-	1.03
-	-	-	-	-	-	-	-	-	-	-	-	-	-	-	1.05
1	1	2	1	2	1	1	5	-	-	1	1	3	-	-	1.06
-	-	-	-	-	-	-	-	-	-	-	-	-	-	-	2
-	-	-	-	-	-	-	-	-	-	-	-	-	-	-	2.01
-	-	-	-	-	-	-	-	-	-	-	-	-	-	-	2.02
14	14	193	12	21	9	9	24	7	11	7	7	14	7	14	3
1	1	7	1	7	1	1	2	1	2	3	3	4	3	4	3.01
-	-	-	-	-	-	-	-	-	-	-	-	-	-	-	3.02
4	4	5	4	5	1	1	1	1	1	-	-	-	-	-	3.03
1	1	1	1	1	-	-	-	-	-	-	-	-	-	-	3.04
-	-	-	-	-	-	-	-	-	-	-	-	-	-	-	3.05
1	1	1	1	1	-	-	-	-	-	-	-	-	-	-	3.06
-	-	-	-	-	2	2	2	2	2	1	1	2	1	2	3.07
-	-	-	-	-	-	-	-	-	-	1	1	3	1	3	3.08
-	-	-	-	-	-	-	-	-	-	-	-	-	-	-	3.09
6	6	178	4	6	2	2	3	1	1	2	2	5	2	5	3.10
1	1	1	1	1	1	1	11	-	-	-	-	-	-	-	3.11
-	-	-	-	-	-	-	-	-	-	-	-	-	-	-	3.12
-	-	-	-	-	-	-	-	-	-	-	-	-	-	-	3.13
-	-	-	-	-	-	-	-	-	-	-	-	-	-	-	3.14
-	-	-	-	-	-	-	-	-	-	-	-	-	-	-	3.15
-	-	-	-	-	-	-	-	-	-	-	-	-	-	-	3.16
-	-	-	-	-	-	-	-	-	-	-	-	-	-	-	3.17
-	-	-	-	-	-	-	-	-	-	-	-	-	-	-	3.18
-	-	-	-	-	2	2	5	2	5	-	-	-	-	-	3.19
-	-	-	-	-	-	-	-	-	-	-	-	-	-	-	3.20
10	10	11	10	11	12	12	25	10	23	5	5	12	5	12	4
9	9	10	9	10	12	12	25	10	23	5	5	12	5	12	4.01
1	1	1	1	1	-	-	-	-	-	-	-	-	-	-	4.02
-	-	-	-	-	-	-	-	-	-	-	-	-	-	-	5
-	-	-	-	-	-	-	-	-	-	-	-	-	-	-	5.01
-	-	-	-	-	-	-	-	-	-	-	-	-	-	-	5.02
-	-	-	-	-	-	-	-	-	-	-	-	-	-	-	5.03
10	10	28	-	-	28	28	42	-	-	14	15	25	-	-	6
3	3	6	-	-	5	5	5	-	-	-	-	-	-	-	6.01
4	4	10	-	-	16	16	25	-	-	10	11	16	-	-	6.02
1	1	2	-	-	2	2	3	-	-	2	2	2	-	-	6.03
-	-	-	-	-	1	1	1	-	-	-	-	-	-	-	6.04
-	-	-	-	-	4	4	8	-	-	2	2	7	-	-	6.05
2	2	10	-	-	-	-	-	-	-	-	-	-	-	-	6.06
2	4	6	2	2	-	1	3	-	-	2	3	8	1	2	7
2	3	4	2	2	-	-	-	-	-	2	2	3	1	2	7.01
-	-	-	-	-	-	-	-	-	-	-	-	-	-	-	7.02
-	-	-	-	-	-	-	-	-	-	-	-	-	-	-	7.03
-	-	-	-	-	-	-	-	-	-	-	-	-	-	-	7.04
-	-	-	-	-	-	-	-	-	-	-	-	-	-	-	7.05
-	1	2	-	-	-	1	3	-	-	-	1	5	-	-	7.06
-	1	1	-	-	-	2	3	-	-	-	-	-	-	-	8
-	1	1	-	-	-	1	1	-	-	-	-	-	-	-	8.01
-	-	-	-	-	-	1	2	-	-	-	-	-	-	-	8.02
-	-	-	-	-	-	-	-	-	-	-	-	-	-	-	8.03
-	-	-	-	-	1	1	1	1	1	-	-	-	-	-	9
-	-	-	-	-	1	1	1	1	1	-	-	-	-	-	9.01
-	-	-	-	-	-	-	-	-	-	-	-	-	-	-	9.02
-	-	-	-	-	-	-	-	-	-	-	-	-	-	-	9.03
-	-	-	-	-	-	-	-	-	-	-	-	-	-	-	9.04
-	-	-	-	-	-	-	-	-	-	-	-	-	-	-	9.05
-	-	-	-	-	-	-	-	-	-	-	-	-	-	-	9.08
37	40	241	25	36	51	54	103	18	35	29	31	62	13	28	

Segue Tav. 16 - Imprese e unità locali per comune

N. classificazione	RAMI E CLASSI DI ATTIVITÀ ECONOMICA	95. ROCCHETTA PALAFAEA					96. ROCCHETTA TÀNARO				
		Imprese	Unità locali				Imprese	Unità locali			
			Totale		artigiane			Totale		artigiane	
			N	Addetti	N	Addetti		N	Addetti	N	Addetti
1	Agric., foreste, caccia e pesca	1	1	1	1	1	2	3	9	-	-
1.03	Foreste	-	-	-	-	-	-	-	-	-	-
1.05	Pesca	-	-	-	-	-	-	-	-	-	-
1.06	Attività connesse con l'agricoltura	1	1	1	1	1	2	3	9	-	-
2	Industrie estrattive	-	-	-	-	-	-	1	6	-	-
2.01	Estraz. minerali metalliferi	-	-	-	-	-	-	-	-	-	-
2.02	Estraz. minerali non metalliferi	-	-	-	-	-	-	1	6	-	-
3	Industrie manifatturiere	4	4	4	4	4	14	14	32	13	17
3.01	Ind. alimentari e affini	-	-	-	-	-	-	-	-	-	-
3.02	Ind. del tabacco	-	-	-	-	-	-	-	-	-	-
3.03	Ind. tessili	1	1	1	1	1	2	2	2	2	2
3.04	Ind. vestiario, abbigl., arredam.	1	1	1	1	1	-	-	-	-	-
3.05	Ind. delle calzature	-	-	-	-	-	1	1	15	-	-
3.06	Ind. delle pelli e del cuoio	-	-	-	-	-	-	-	-	-	-
3.07	Ind. del legno	-	-	-	-	-	5	5	8	5	8
3.08	Ind. del mobilio e arredam. in legno	-	-	-	-	-	-	-	-	-	-
3.09	Ind. metallurgiche	-	-	-	-	-	-	-	-	-	-
3.10	Ind. meccaniche	2	2	2	2	2	6	6	7	6	7
3.11	Ind. costruzione mezzi di trasporto	-	-	-	-	-	-	-	-	-	-
3.12	Ind. lavoraz. minerali non metallif.	-	-	-	-	-	-	-	-	-	-
3.13	Ind. chimiche e derivati petrolio e carbone	-	-	-	-	-	-	-	-	-	-
3.14	Ind. della gomma	-	-	-	-	-	-	-	-	-	-
3.15	Ind. produzione di cellulosa per usi tessili e fibre chimiche	-	-	-	-	-	-	-	-	-	-
3.16	Ind. della carta e cartotecnica	-	-	-	-	-	-	-	-	-	-
3.17	Ind. poligrafiche ed editoriali	-	-	-	-	-	-	-	-	-	-
3.18	Ind. foto-fono-cinematografiche	-	-	-	-	-	-	-	-	-	-
3.19	Ind. prodotti materie plastiche	-	-	-	-	-	-	-	-	-	-
3.20	Ind. manifatturiere varie	-	-	-	-	-	-	-	-	-	-
4	Costruz. e install. di impianti	3	3	17	3	17	8	8	16	8	16
4.01	Ind. delle costruzioni	3	3	17	3	17	7	7	15	7	15
4.02	Ind. installazione di impianti	-	-	-	-	-	1	1	1	1	1
5	Energ. elettr., vap., gas e acqua	-	-	-	-	-	-	-	-	-	-
5.01	Produzione e distribuz. di energia elettrica, vapore e acqua calda	-	-	-	-	-	-	-	-	-	-
5.02	Produzione e distribuzione di gas	-	-	-	-	-	-	-	-	-	-
5.03	Raccolta e distribuzione di acqua	-	-	-	-	-	-	-	-	-	-
6	Commercio	8	8	15	-	-	66	66	135	-	-
6.01	Commercio all'ingrosso	3	3	5	-	-	14	14	43	-	-
6.02	Commercio al minuto	2	2	4	-	-	35	35	63	-	-
6.03	Commercio ambulante	1	1	2	-	-	13	13	20	-	-
6.04	Intermediari comm., impr. immob., agenz. mediaz., mag. dep. e frigg.	-	-	-	-	-	-	-	-	-	-
6.05	Noleggio di beni mobili	-	-	-	-	-	-	-	-	-	-
6.06	Alberghi e pubblici esercizi	2	2	4	-	-	4	4	9	-	-
7	Trasporti e comunicazioni	2	3	3	2	2	2	4	10	2	3
7.01	Trasporti terrestri	2	2	2	2	2	2	3	6	2	3
7.02	Trasp. marittimi, lacuali e fluviali	-	-	-	-	-	-	-	-	-	-
7.03	Trasporti aerei	-	-	-	-	-	-	-	-	-	-
7.04	Attività complement. ai trasporti	-	-	-	-	-	-	-	-	-	-
7.05	Servizi ausiliari dei trasporti	-	-	-	-	-	-	-	-	-	-
7.06	Comunicazioni	-	1	1	-	-	-	1	4	-	-
8	Credito, assicuraz., impr. finanz. controllo, gest. esattor.	-	-	-	-	-	-	1	2	-	-
8.01	Credito	-	-	-	-	-	-	1	2	-	-
8.02	Assicurazione	-	-	-	-	-	-	-	-	-	-
8.03	Impr. finanz. controllo, gest. esatt.	-	-	-	-	-	-	-	-	-	-
9	Servizi	-	-	-	-	-	4	5	11	4	10
9.01	Servizi per l'igiene e la pulizia	-	-	-	-	-	4	5	11	4	10
9.02	Serv. dello spettacolo e ricreativi	-	-	-	-	-	-	-	-	-	-
9.03	Servizi sanitari	-	-	-	-	-	-	-	-	-	-
9.04	Servizi per l'istruzione	-	-	-	-	-	-	-	-	-	-
9.05	Serv. legali, commerciali e tecnici	-	-	-	-	-	-	-	-	-	-
9.08	Serv. vari, non altrove classificati	-	-	-	-	-	-	-	-	-	-
	TOTALE	18	19	40	10	24	96	102	221	27	46

e per ramo e classe di attività economica

97. SAN DAMIANO D'ASTI					98. SAN GIÒRGIO SCARAMPI					99. SAN MARTINO ALFIERI					N. classificazione
Imprese	Unità locali				Imprese	Unità locali				Imprese	Unità locali				
	Totale		artigiane			Totale		artigiane			Totale		artigiane		
	N	Addetti	N	Addetti		N	Addetti	N	Addetti		N	Addetti	N	Addetti	
1	2	13	-	-	-	-	-	-	-	1	1	1	1	1	1
-	-	-	-	-	-	-	-	-	-	-	-	-	-	-	1.03
-	-	-	-	-	-	-	-	-	-	-	-	-	-	-	1.05
1	2	13	-	-	-	-	-	-	-	1	1	1	1	1	1.06
-	-	-	-	-	-	-	-	-	-	1	1	7	1	7	2
-	-	-	-	-	-	-	-	-	-	-	-	-	-	-	2.01
-	-	-	-	-	-	-	-	-	-	1	1	7	1	7	2.02
78	80	1.056	71	145	-	-	-	-	-	3	3	4	3	4	3
9	9	22	8	20	-	-	-	-	-	1	1	1	1	1	3.01
-	-	-	-	-	-	-	-	-	-	-	-	-	-	-	3.02
2	2	3	2	3	-	-	-	-	-	-	-	-	-	-	3.03
8	10	864	8	9	-	-	-	-	-	-	-	-	-	-	3.04
2	2	2	2	2	-	-	-	-	-	-	-	-	-	-	3.05
1	1	1	1	1	-	-	-	-	-	-	-	-	-	-	3.06
9	9	17	9	17	-	-	-	-	-	1	1	1	1	1	3.07
4	4	11	3	7	-	-	-	-	-	-	-	-	-	-	3.08
-	-	-	-	-	-	-	-	-	-	-	-	-	-	-	3.09
36	36	112	34	76	-	-	-	-	-	1	1	2	1	2	3.10
2	2	4	1	1	-	-	-	-	-	-	-	-	-	-	3.11
3	3	15	1	4	-	-	-	-	-	-	-	-	-	-	3.12
-	-	-	-	-	-	-	-	-	-	-	-	-	-	-	3.13
1	1	1	1	1	-	-	-	-	-	-	-	-	-	-	3.14
-	-	-	-	-	-	-	-	-	-	-	-	-	-	-	3.15
-	-	-	-	-	-	-	-	-	-	-	-	-	-	-	3.16
1	1	4	1	4	-	-	-	-	-	-	-	-	-	-	3.17
-	-	-	-	-	-	-	-	-	-	-	-	-	-	-	3.18
-	-	-	-	-	-	-	-	-	-	-	-	-	-	-	3.19
-	-	-	-	-	-	-	-	-	-	-	-	-	-	-	3.20
27	27	82	27	82	3	3	3	3	3	8	8	15	8	15	4
24	24	79	24	79	3	3	3	3	3	5	5	12	5	12	4.01
3	3	3	3	3	-	-	-	-	-	3	3	3	3	3	4.02
1	2	10	-	-	-	-	-	-	-	-	-	-	-	-	5
-	1	5	-	-	-	-	-	-	-	-	-	-	-	-	5.01
1	1	5	-	-	-	-	-	-	-	-	-	-	-	-	5.02
-	-	-	-	-	-	-	-	-	-	-	-	-	-	-	5.03
193	202	403	-	-	2	2	3	-	-	9	12	17	-	-	6
22	22	77	-	-	-	-	-	-	-	1	1	1	-	-	6.01
110	119	204	-	-	1	1	2	-	-	6	9	13	-	-	6.02
46	46	82	-	-	1	1	1	-	-	-	-	-	-	-	6.03
3	3	3	-	-	-	-	-	-	-	1	1	1	-	-	6.04
12	12	37	-	-	-	-	-	-	-	1	1	2	-	-	6.05
7	8	17	7	9	1	1	1	1	1	3	4	6	3	4	7
7	7	9	7	9	1	1	1	1	1	3	3	4	3	4	7.01
-	-	-	-	-	-	-	-	-	-	-	-	-	-	-	7.02
-	-	-	-	-	-	-	-	-	-	-	-	-	-	-	7.03
-	-	-	-	-	-	-	-	-	-	-	-	-	-	-	7.04
-	-	-	-	-	-	-	-	-	-	-	-	-	-	-	7.05
-	1	8	-	-	-	-	-	-	-	-	1	2	-	-	7.06
2	5	17	-	-	-	-	-	-	-	-	1	1	-	-	8
-	2	11	-	-	-	-	-	-	-	-	1	1	-	-	8.01
2	3	6	-	-	-	-	-	-	-	-	-	-	-	-	8.02
-	-	-	-	-	-	-	-	-	-	-	-	-	-	-	8.03
23	26	47	13	20	-	-	-	-	-	-	-	-	-	-	9
15	16	30	13	20	-	-	-	-	-	-	-	-	-	-	9.01
7	7	14	-	-	-	-	-	-	-	-	-	-	-	-	9.02
-	-	-	-	-	-	-	-	-	-	-	-	-	-	-	9.03
1	1	1	-	-	-	-	-	-	-	-	-	-	-	-	9.04
-	-	-	-	-	-	-	-	-	-	-	-	-	-	-	9.05
-	2	2	-	-	-	-	-	-	-	-	-	-	-	-	9.08
332	352	1.645	118	256	6	6	7	4	4	25	30	51	16	31	

Segue Tav. 16 - Imprese e unità locali per comune

N. classificazione	RAMI E CLASSI DI ATTIVITÀ ECONOMICA	100. SAN MARZANO OLIVETO						101. SAN PÀOLO SOLBRITO					
		Imprese	Unità locali				Imprese	Unità locali					
			Totale		artigiane			Totale		artigiane			
			N	Addetti	N	Addetti		N	Addetti	N	Addetti		
1	Agric., foreste, caccia e pesca	1	2	3	-	-	1	1	1	1	1	1	
1.03	Foreste	-	-	-	-	-	-	-	-	-	-	-	
1.05	Pesca	-	-	-	-	-	-	-	-	-	-	-	
1.06	Attività connesse con l'agricoltura	1	2	3	-	-	1	1	1	1	1	1	
2	Industrie estrattive	-	-	-	-	-	-	-	-	-	-	-	
2.01	Estraz. minerali metalliferi	-	-	-	-	-	-	-	-	-	-	-	
2.02	Estraz. minerali non metalliferi . .	-	-	-	-	-	-	-	-	-	-	-	
3	Industrie manifatturiere	10	10	117	7	9	7	7	71	6	12	12	
3.01	Ind. alimentari e affini	2	2	32	1	3	2	2	2	2	2	2	
3.02	Ind. del tabacco	-	-	-	-	-	-	-	-	-	-	-	
3.03	Ind. tessili	-	-	-	-	-	1	1	1	1	1	1	
3.04	Ind. vestiario, abbigl., arredam. . .	1	1	1	1	1	1	1	59	-	-	-	
3.05	Ind. delle calzature	-	-	-	-	-	-	-	-	-	-	-	
3.06	Ind. delle pelli e del cuoio	-	-	-	-	-	-	-	-	-	-	-	
3.07	Ind. del legno	2	2	2	2	2	-	-	-	-	-	-	
3.08	Ind. del mobilio e arredam. in legno	-	-	-	-	-	-	-	-	-	-	-	
3.09	Ind. metallurgiche	-	-	-	-	-	-	-	-	-	-	-	
3.10	Ind. meccaniche	2	2	2	2	2	3	3	9	3	9	9	
3.11	Ind. costruzione mezzi di trasporto	-	-	-	-	-	-	-	-	-	-	-	
3.12	Ind. lavoraz. minerali non metallif.	1	1	1	1	1	-	-	-	-	-	-	
3.13	Ind. chimiche e derivati petrolio e carbone	-	-	-	-	-	-	-	-	-	-	-	
3.14	Ind. della gomma	-	-	-	-	-	-	-	-	-	-	-	
3.15	Ind. produzione di cellulosa per usi tessili e fibre chimiche	-	-	-	-	-	-	-	-	-	-	-	
3.16	Ind. della carta e cartotecnica	1	1	31	-	-	-	-	-	-	-	-	
3.17	Ind. poligrafiche ed editoriali	-	-	-	-	-	-	-	-	-	-	-	
3.18	Ind. foto-fono-cinematografiche	-	-	-	-	-	-	-	-	-	-	-	
3.19	Ind. prodotti materie plastiche	1	1	48	-	-	-	-	-	-	-	-	
3.20	Ind. manifatturiere varie	-	-	-	-	-	-	-	-	-	-	-	
4	Costruz. e install. di impianti	6	6	11	6	11	2	3	7	2	2	2	
4.01	Ind. delle costruzioni	6	6	11	6	11	2	3	7	2	2	2	
4.02	Ind. installazione di impianti	-	-	-	-	-	-	-	-	-	-	-	
5	Energ. elettr., vap., gas e acqua	-	-	-	-	-	-	-	-	-	-	-	
5.01	Produzione e distribuz. di energia elettrica, vapore e acqua calda	-	-	-	-	-	-	-	-	-	-	-	
5.02	Produzione e distribuzione di gas	-	-	-	-	-	-	-	-	-	-	-	
5.03	Raccolta e distribuzione di acqua . . .	-	-	-	-	-	-	-	-	-	-	-	
6	Commercio	20	21	34	-	-	10	10	16	-	-	-	
6.01	Commercio all'ingrosso	6	6	8	-	-	1	1	1	-	-	-	
6.02	Commercio al minuto	10	11	18	-	-	7	7	13	-	-	-	
6.03	Commercio ambulante	2	2	3	-	-	1	1	1	-	-	-	
6.04	Intermediari comm., impr. immob., agenz. mediaz., mag. dep. e frig.	-	-	-	-	-	-	-	-	-	-	-	
6.05	Noleggio di beni mobili	-	-	-	-	-	-	-	-	-	-	-	
6.06	Alberghi e pubblici esercizi	2	2	5	-	-	1	1	1	-	-	-	
7	Trasporti e comunicazioni	1	3	4	1	1	3	4	5	2	2	2	
7.01	Trasporti terrestri	1	2	2	1	1	2	2	2	2	2	2	
7.02	Trasp. marittimi, lacuali e fluviali . .	-	-	-	-	-	-	-	-	-	-	-	
7.03	Trasporti aerei	-	-	-	-	-	-	-	-	-	-	-	
7.04	Attività complement. ai trasporti	-	-	-	-	-	-	-	-	-	-	-	
7.05	Servizi ausiliari dei trasporti	-	-	-	-	-	-	-	-	-	-	-	
7.06	Comunicazioni	-	1	2	-	-	1	2	3	-	-	-	
8	Credito, assicuraz., impr. finanz. controllo, gest. esattor.	-	2	2	-	-	-	-	-	-	-	-	
8.01	Credito	-	1	1	-	-	-	-	-	-	-	-	
8.02	Assicurazione	-	-	-	-	-	-	-	-	-	-	-	
8.03	Impr. finanz. controllo, gest. esatt.	-	1	1	-	-	-	-	-	-	-	-	
9	Servizi	1	1	1	1	1	-	-	-	-	-	-	
9.01	Servizi per l'igiene e la pulizia	1	1	1	1	1	-	-	-	-	-	-	
9.02	Serv. dello spettacolo e ricreativi	-	-	-	-	-	-	-	-	-	-	-	
9.03	Servizi sanitari	-	-	-	-	-	-	-	-	-	-	-	
9.04	Servizi per l'istruzione	-	-	-	-	-	-	-	-	-	-	-	
9.05	Serv. legali, commerciali e tecnici	-	-	-	-	-	-	-	-	-	-	-	
9.08	Serv. vari, non altrove classificati . .	-	-	-	-	-	-	-	-	-	-	-	
	TOTALE	39	45	172	15	22	23	25	100	11	17	17	

e per ramo e classe di attività economica

102. SCANDELUZZA					103. SCURZOLENZO					104. SEROLE					N. classificazione
Imprese	Unità locali				Imprese	Unità locali				Imprese	Unità locali				
	Totale		artigiane			Totale		artigiane			Totale		artigiane		
	N	Addetti	N	Addetti		N	Addetti	N	Addetti		N	Addetti	N	Addetti	
-	-	-	-	-	3	3	7	2	2	-	-	-	-	-	1
-	-	-	-	-	-	-	-	-	-	-	-	-	-	-	1.03
-	-	-	-	-	-	-	-	-	-	-	-	-	-	-	1.05
-	-	-	-	-	3	3	7	2	2	-	-	-	-	-	1.06
-	-	-	-	-	-	-	-	-	-	-	-	-	-	-	2
-	-	-	-	-	-	-	-	-	-	-	-	-	-	-	2.01
-	-	-	-	-	-	-	-	-	-	-	-	-	-	-	2.02
1	1	1	1	1	3	3	6	3	6	-	-	-	-	-	3
-	-	-	-	-	2	2	4	2	4	-	-	-	-	-	3.01
-	-	-	-	-	-	-	-	-	-	-	-	-	-	-	3.02
-	-	-	-	-	-	-	-	-	-	-	-	-	-	-	3.03
-	-	-	-	-	-	-	-	-	-	-	-	-	-	-	3.04
-	-	-	-	-	-	-	-	-	-	-	-	-	-	-	3.05
-	-	-	-	-	-	-	-	-	-	-	-	-	-	-	3.06
-	-	-	-	-	1	1	2	1	2	-	-	-	-	-	3.07
-	-	-	-	-	-	-	-	-	-	-	-	-	-	-	3.08
1	1	1	1	1	-	-	-	-	-	-	-	-	-	-	3.09
-	-	-	-	-	-	-	-	-	-	-	-	-	-	-	3.10
-	-	-	-	-	-	-	-	-	-	-	-	-	-	-	3.11
-	-	-	-	-	-	-	-	-	-	-	-	-	-	-	3.12
-	-	-	-	-	-	-	-	-	-	-	-	-	-	-	3.13
-	-	-	-	-	-	-	-	-	-	-	-	-	-	-	3.14
-	-	-	-	-	-	-	-	-	-	-	-	-	-	-	3.15
-	-	-	-	-	-	-	-	-	-	-	-	-	-	-	3.16
-	-	-	-	-	-	-	-	-	-	-	-	-	-	-	3.17
-	-	-	-	-	-	-	-	-	-	-	-	-	-	-	3.18
-	-	-	-	-	-	-	-	-	-	-	-	-	-	-	3.19
-	-	-	-	-	-	-	-	-	-	-	-	-	-	-	3.20
5	6	9	5	6	4	4	18	4	18	1	1	1	1	1	4
5	6	9	5	6	3	3	17	3	17	1	1	1	1	1	4.01
-	-	-	-	-	1	1	1	1	1	-	-	-	-	-	4.02
-	-	-	-	-	-	-	-	-	-	-	-	-	-	-	5
-	-	-	-	-	-	-	-	-	-	-	-	-	-	-	5.01
-	-	-	-	-	-	-	-	-	-	-	-	-	-	-	5.02
-	-	-	-	-	-	-	-	-	-	-	-	-	-	-	5.03
13	13	16	-	-	13	13	25	-	-	2	2	2	-	-	6
6	6	6	-	-	-	-	-	-	-	-	-	-	-	-	6.01
5	5	7	-	-	9	9	19	-	-	1	1	1	-	-	6.02
1	1	1	-	-	-	-	-	-	-	1	1	1	-	-	6.03
-	-	-	-	-	2	2	2	-	-	-	-	-	-	-	6.04
1	1	2	-	-	2	2	4	-	-	1	1	1	-	-	6.05
-	-	-	-	-	-	-	-	-	-	-	-	-	-	-	6.06
-	1	2	-	-	-	1	2	-	-	-	1	2	-	-	7
-	-	-	-	-	-	-	-	-	-	-	-	-	-	-	7.01
-	-	-	-	-	-	-	-	-	-	-	-	-	-	-	7.02
-	-	-	-	-	-	-	-	-	-	-	-	-	-	-	7.03
-	-	-	-	-	-	-	-	-	-	-	-	-	-	-	7.04
-	-	-	-	-	-	-	-	-	-	-	-	-	-	-	7.05
-	1	2	-	-	-	1	2	-	-	-	1	2	-	-	7.06
-	-	-	-	-	-	1	1	-	-	-	-	-	-	-	8
-	-	-	-	-	-	1	1	-	-	-	-	-	-	-	8.01
-	-	-	-	-	-	-	-	-	-	-	-	-	-	-	8.02
-	-	-	-	-	-	-	-	-	-	-	-	-	-	-	8.03
-	-	-	-	-	-	-	-	-	-	-	-	-	-	-	9
-	-	-	-	-	-	-	-	-	-	-	-	-	-	-	9.01
-	-	-	-	-	-	-	-	-	-	-	-	-	-	-	9.02
-	-	-	-	-	-	-	-	-	-	-	-	-	-	-	9.03
-	-	-	-	-	-	-	-	-	-	-	-	-	-	-	9.04
-	-	-	-	-	-	-	-	-	-	-	-	-	-	-	9.05
-	-	-	-	-	-	-	-	-	-	-	-	-	-	-	9.08
19	21	28	6	7	23	25	59	9	26	3	4	5	1	1	

Segue Tav. 16 - Imprese e unità locali per comune

N. classificazione	RAMI E CLASSI DI ATTIVITÀ ECONOMICA	105. SESSAME					106. SÈTTIME				
		Imprese	Unità locali				Imprese	Unità locali			
			Totale		artigiane			Totale		artigiane	
			N	Addetti	N	Addetti		N	Addetti	N	Addetti
1	Agric., foreste, caccia e pesca	-	-	-	-	-	2	2	4	-	-
1.03	Foreste	-	-	-	-	-	-	-	-	-	-
1.05	Pesca	-	-	-	-	-	-	-	-	-	-
1.06	Attività connesse con l'agricoltura	-	-	-	-	2	2	4	-	-	-
2	Industrie estrattive	-	-	-	-	-	-	-	-	-	-
2.01	Estraz. minerali metalliferi	-	-	-	-	-	-	-	-	-	-
2.02	Estraz. minerali non metalliferi	-	-	-	-	-	-	-	-	-	-
3	Industrie manifatturiere	3	3	4	3	4	9	9	67	7	27
3.01	Ind. alimentari e affini	-	-	-	-	-	3	3	7	2	3
3.02	Ind. del tabacco	-	-	-	-	-	-	-	-	-	-
3.03	Ind. tessili	-	-	-	-	-	1	1	16	1	16
3.04	Ind. vestiario, abbigl., arredam.	2	2	2	2	2	-	-	-	-	-
3.05	Ind. delle calzature	-	-	-	-	-	1	1	1	1	1
3.06	Ind. delle pelli e del cuoio	-	-	-	-	-	-	-	-	-	-
3.07	Ind. del legno	-	-	-	-	-	1	1	5	1	5
3.08	Ind. del mobilio e arredam. in legno	1	1	2	1	2	1	1	36	-	-
3.09	Ind. metallurgiche	-	-	-	-	-	-	-	-	-	-
3.10	Ind. meccaniche	-	-	-	-	-	2	2	2	2	2
3.11	Ind. costruzione mezzi di trasporto	-	-	-	-	-	-	-	-	-	-
3.12	Ind. lavoraz. minerali non metallif.	-	-	-	-	-	-	-	-	-	-
3.13	Ind. chimiche e derivati petrolio e carbone	-	-	-	-	-	-	-	-	-	-
3.14	Ind. della gomma	-	-	-	-	-	-	-	-	-	-
3.15	Ind. produzione di cellulosa per usi tessili e fibre chimiche	-	-	-	-	-	-	-	-	-	-
3.16	Ind. della carta e cartotecnica	-	-	-	-	-	-	-	-	-	-
3.17	Ind. poligrafiche ed editoriali	-	-	-	-	-	-	-	-	-	-
3.18	Ind. foto-fono-cinematografiche	-	-	-	-	-	-	-	-	-	-
3.19	Ind. prodotti materie plastiche	-	-	-	-	-	-	-	-	-	-
3.20	Ind. manifatturiere varie	-	-	-	-	-	-	-	-	-	-
4	Costruz. e install. di impianti	3	3	3	3	3	1	1	9	1	9
4.01	Ind. delle costruzioni	3	3	3	3	3	1	1	9	1	9
4.02	Ind. installazione di impianti	-	-	-	-	-	-	-	-	-	-
5	Energ. elettr., vap., gas e acqua	-	-	-	-	-	-	-	-	-	-
5.01	Produzione e distribuz. di energia elettrica, vapore e acqua calda	-	-	-	-	-	-	-	-	-	-
5.02	Produzione e distribuzione di gas	-	-	-	-	-	-	-	-	-	-
5.03	Raccolta e distribuzione di acqua	-	-	-	-	-	-	-	-	-	-
6	Commercio	3	4	8	-	-	10	10	20	-	-
6.01	Commercio all'ingrosso	2	2	3	-	-	1	1	1	-	-
6.02	Commercio al minuto	1	2	5	-	-	7	7	16	-	-
6.03	Commercio ambulante	-	-	-	-	-	-	-	-	-	-
6.04	Intermediari comm., impr. immob., agenz. mediaz., mag. dep. e frig.	-	-	-	-	-	1	1	1	-	-
6.05	Noleggio di beni mobili	-	-	-	-	-	-	-	-	-	-
6.06	Alberghi e pubblici esercizi	-	-	-	-	-	1	1	2	-	-
7	Trasporti e comunicazioni	3	4	5	3	3	1	3	8	1	4
7.01	Trasporti terrestri	3	3	3	3	3	1	2	7	1	4
7.02	Trasp. marittimi, lacuali e fluviali	-	-	-	-	-	-	-	-	-	-
7.03	Trasporti aerei	-	-	-	-	-	-	-	-	-	-
7.04	Attività complement. ai trasporti	-	-	-	-	-	-	-	-	-	-
7.05	Servizi ausiliari dei trasporti	-	-	-	-	-	-	-	-	-	-
7.06	Comunicazioni	-	1	2	-	-	-	1	1	-	-
8	Credito, assicuraz., impr. finanz. controllo, gest. esattor.	-	-	-	-	-	-	2	2	-	-
8.01	Credito	-	-	-	-	-	-	1	1	-	-
8.02	Assicurazione	-	-	-	-	-	-	-	-	-	-
8.03	Impr. finanz. controllo, gest. esatt.	-	-	-	-	-	-	1	1	-	-
9	Servizi	-	-	-	-	-	-	-	-	-	-
9.01	Servizi per l'igiene e la pulizia	-	-	-	-	-	-	-	-	-	-
9.02	Serv. dello spettacolo e ricreativi	-	-	-	-	-	-	-	-	-	-
9.03	Servizi sanitari	-	-	-	-	-	-	-	-	-	-
9.04	Servizi per l'istruzione	-	-	-	-	-	-	-	-	-	-
9.05	Serv. legali, commerciali e tecnici	-	-	-	-	-	-	-	-	-	-
9.08	Serv. vari, non altrove classificati	-	-	-	-	-	-	-	-	-	-
	TOTALE	12	14	20	9	10	23	27	110	9	40

e per ramo e classe di attività economica

107. SÒGLIO					108. TIGLIOLE					109. TONCO					N. classificazione
Imprese	Unità locali				Imprese	Unità locali				Imprese	Unità locali				
	Totale		artigiane			Totale		artigiane			Totale		artigiane		
	N	Addetti	N	Addetti		N	Addetti	N	Addetti		N	Addetti	N	Addetti	
-	-	-	-	-	1	2	2	1	1	1	1	3	-	-	1
-	-	-	-	-	-	-	-	-	-	-	-	-	-	-	1.03
-	-	-	-	-	-	-	-	-	-	-	-	-	-	-	1.05
-	-	-	-	-	1	2	2	1	1	1	1	3	-	-	1.06
-	-	-	-	-	-	-	-	-	-	-	-	-	-	-	2
-	-	-	-	-	-	-	-	-	-	-	-	-	-	-	2.01
-	-	-	-	-	-	-	-	-	-	-	-	-	-	-	2.02
2	2	3	2	3	19	19	79	15	24	8	10	58	6	12	3
-	-	-	-	-	4	4	32	3	6	3	4	15	2	5	3.01
-	-	-	-	-	-	-	-	-	-	-	-	-	-	-	3.02
-	-	-	-	-	1	1	1	1	1	-	-	-	-	-	3.03
1	1	2	1	2	2	2	2	2	2	-	-	-	-	-	3.04
-	-	-	-	-	1	1	1	1	1	1	1	1	1	1	3.05
1	1	1	1	1	6	6	10	6	10	1	1	2	1	2	3.06
-	-	-	-	-	-	-	-	-	-	-	-	-	-	-	3.07
-	-	-	-	-	-	-	-	-	-	-	-	-	-	-	3.08
-	-	-	-	-	2	2	4	1	2	3	4	40	2	4	3.09
-	-	-	-	-	2	2	21	1	2	-	-	-	-	-	3.10
-	-	-	-	-	-	-	-	-	-	-	-	-	-	-	3.11
-	-	-	-	-	-	-	-	-	-	-	-	-	-	-	3.12
-	-	-	-	-	-	-	-	-	-	-	-	-	-	-	3.13
-	-	-	-	-	-	-	-	-	-	-	-	-	-	-	3.14
-	-	-	-	-	-	-	-	-	-	-	-	-	-	-	3.15
-	-	-	-	-	-	-	-	-	-	-	-	-	-	-	3.16
-	-	-	-	-	-	-	-	-	-	-	-	-	-	-	3.17
-	-	-	-	-	-	-	-	-	-	-	-	-	-	-	3.18
-	-	-	-	-	1	1	8	-	-	-	-	-	-	-	3.19
-	-	-	-	-	-	-	-	-	-	-	-	-	-	-	3.20
-	-	-	-	-	10	10	19	10	19	9	9	27	9	27	4
-	-	-	-	-	8	8	16	8	16	5	5	21	5	21	4.01
-	-	-	-	-	2	2	3	2	3	4	4	6	4	6	4.02
-	-	-	-	-	-	-	-	-	-	-	-	-	-	-	5
-	-	-	-	-	-	-	-	-	-	-	-	-	-	-	5.01
-	-	-	-	-	-	-	-	-	-	-	-	-	-	-	5.02
-	-	-	-	-	-	-	-	-	-	-	-	-	-	-	5.03
1	1	1	-	-	28	28	53	-	-	36	37	90	-	-	6
-	-	-	-	-	10	10	20	-	-	7	8	41	-	-	6.01
1	1	1	-	-	13	13	25	-	-	19	19	37	-	-	6.02
-	-	-	-	-	4	4	5	-	-	4	4	5	-	-	6.03
-	-	-	-	-	-	-	-	-	-	4	4	4	-	-	6.04
-	-	-	-	-	-	-	-	-	-	-	-	-	-	-	6.05
-	-	-	-	-	1	1	3	-	-	2	2	3	-	-	6.06
-	-	-	-	-	2	3	6	2	3	3	5	8	3	3	7
-	-	-	-	-	2	2	3	2	3	3	4	6	3	3	7.01
-	-	-	-	-	-	-	-	-	-	-	-	-	-	-	7.02
-	-	-	-	-	-	-	-	-	-	-	-	-	-	-	7.03
-	-	-	-	-	-	-	-	-	-	-	-	-	-	-	7.04
-	-	-	-	-	-	-	-	-	-	-	-	-	-	-	7.05
-	-	-	-	-	-	1	3	-	-	-	1	2	-	-	7.06
-	-	-	-	-	-	1	1	-	-	-	1	2	-	-	8
-	-	-	-	-	-	1	1	-	-	-	1	2	-	-	8.01
-	-	-	-	-	-	-	-	-	-	-	-	-	-	-	8.02
-	-	-	-	-	-	-	-	-	-	-	-	-	-	-	8.03
-	-	-	-	-	1	1	1	-	-	3	4	4	4	4	9
-	-	-	-	-	-	-	-	-	-	3	4	4	4	4	9.01
-	-	-	-	-	-	-	-	-	-	-	-	-	-	-	9.02
-	-	-	-	-	-	-	-	-	-	-	-	-	-	-	9.03
-	-	-	-	-	-	-	-	-	-	-	-	-	-	-	9.04
-	-	-	-	-	-	-	-	-	-	-	-	-	-	-	9.05
-	-	-	-	-	1	1	1	-	-	-	-	-	-	-	9.08
3	3	4	2	3	61	64	161	28	47	60	67	192	22	46	

Segue Tav. 16 - Imprese e unità locali per comune

N. classifica- zione	RAMI E CLASSI DI ATTIVITÀ ECONOMICA	110. TONENGO				111. VÀGLIO SERRA					
		Imprese	Unità locali				Imprese	Unità locali			
			Totale		artigiane			Totale		artigiane	
			N	Addetti	N	Addetti		N	Addetti	N	Addetti
1	Agric., foreste, caccia e pesca	-	-	-	-	-	-	-	-	-	-
1.03	Foreste	-	-	-	-	-	-	-	-	-	-
1.05	Pesca	-	-	-	-	-	-	-	-	-	-
1.06	Attività connesse con l'agricoltura	-	-	-	-	-	-	-	-	-	-
2	Industrie estrattive	-	-	-	-	-	-	-	-	-	-
2.01	Estraz. minerali metalliferi	-	-	-	-	-	-	-	-	-	-
2.02	Estraz. minerali non metalliferi . .	-	-	-	-	-	-	-	-	-	-
3	Industrie manifatturiere	-	-	-	-	1	1	13	1	13	-
3.01	Ind. alimentari e affini	-	-	-	-	-	-	-	-	-	-
3.02	Ind. del tabacco	-	-	-	-	-	-	-	-	-	-
3.03	Ind. tessili	-	-	-	-	1	1	13	1	13	-
3.04	Ind. vestiario, abbigl., arredam. . .	-	-	-	-	-	-	-	-	-	-
3.05	Ind. delle calzature	-	-	-	-	-	-	-	-	-	-
3.06	Ind. delle pelli e del cuoio	-	-	-	-	-	-	-	-	-	-
3.07	Ind. del legno	-	-	-	-	-	-	-	-	-	-
3.08	Ind. del mobilio e arredam. in legno	-	-	-	-	-	-	-	-	-	-
3.09	Ind. metallurgiche	-	-	-	-	-	-	-	-	-	-
3.10	Ind. meccaniche	-	-	-	-	-	-	-	-	-	-
3.11	Ind. costruzione mezzi di trasporto	-	-	-	-	-	-	-	-	-	-
3.12	Ind. lavoraz. minerali non metallif.	-	-	-	-	-	-	-	-	-	-
3.13	Ind. chimiche e derivati petrolio e carbone	-	-	-	-	-	-	-	-	-	-
3.14	Ind. della gomma	-	-	-	-	-	-	-	-	-	-
3.15	Ind. produzione di cellulosa per usi tessili e fibre chimiche	-	-	-	-	-	-	-	-	-	-
3.16	Ind. della carta e cartotecnica . . .	-	-	-	-	-	-	-	-	-	-
3.17	Ind. poligrafiche ed editoriali . . .	-	-	-	-	-	-	-	-	-	-
3.18	Ind. foto-fono-cinematografiche . .	-	-	-	-	-	-	-	-	-	-
3.19	Ind. prodotti materie plastiche . . .	-	-	-	-	-	-	-	-	-	-
3.20	Ind. manifatturiere varie	-	-	-	-	-	-	-	-	-	-
4	Costruz. e install. di impianti . .	2	2	10	2	10	-	-	-	-	-
4.01	Ind. delle costruzioni	2	2	10	2	10	-	-	-	-	-
4.02	Ind. installazione di impianti . . .	-	-	-	-	-	-	-	-	-	-
5	Energ. elettr., vap., gas e acqua	-	-	-	-	-	-	-	-	-	-
5.01	Produzione e distribuz. di energia elettrica, vapore e acqua calda . .	-	-	-	-	-	-	-	-	-	-
5.02	Produzione e distribuzione di gas	-	-	-	-	-	-	-	-	-	-
5.03	Raccolta e distribuzione di acqua . .	-	-	-	-	-	-	-	-	-	-
6	Commercio	6	6	11	-	-	6	6	12	-	-
6.01	Commercio all'ingrosso	1	1	1	-	-	3	3	6	-	-
6.02	Commercio al minuto	3	3	6	-	-	3	3	6	-	-
6.03	Commercio ambulante	-	-	-	-	-	-	-	-	-	-
6.04	Intermediari comm., impr. immob., agenz. mediaz., mag. dep. e frig.	1	1	1	-	-	-	-	-	-	-
6.05	Noleggio di beni mobili	-	-	-	-	-	-	-	-	-	-
6.06	Alberghi e pubblici esercizi	1	1	3	-	-	-	-	-	-	-
7	Trasporti e comunicazioni	-	-	-	-	-	-	1	2	-	-
7.01	Trasporti terrestri	-	-	-	-	-	-	-	-	-	-
7.02	Trasp. marittimi, lacuali e fluviali .	-	-	-	-	-	-	-	-	-	-
7.03	Trasporti aerei	-	-	-	-	-	-	-	-	-	-
7.04	Attività complement. ai trasporti	-	-	-	-	-	-	-	-	-	-
7.05	Servizi ausiliari dei trasporti	-	-	-	-	-	1	2	-	-	-
7.06	Comunicazioni	-	-	-	-	-	-	-	-	-	-
8	Credito, assicuraz., impr. fi- nanz. controllo, gest. esattor.	-	-	-	-	-	-	-	-	-	-
8.01	Credito	-	-	-	-	-	-	-	-	-	-
8.02	Assicurazione	-	-	-	-	-	-	-	-	-	-
8.03	Impr. finanz. controllo, gest. esatt.	-	-	-	-	-	-	-	-	-	-
9	Servizi	-	-	-	-	-	-	-	-	-	-
9.01	Servizi per l'igiene e la pulizia . . .	-	-	-	-	-	-	-	-	-	-
9.02	Serv. dello spettacolo e ricreativi	-	-	-	-	-	-	-	-	-	-
9.03	Servizi sanitari	-	-	-	-	-	-	-	-	-	-
9.04	Servizi per l'istruzione	-	-	-	-	-	-	-	-	-	-
9.05	Serv. legali, commerciali e tecnici	-	-	-	-	-	-	-	-	-	-
9.08	Serv. vari, non altre classificati . .	-	-	-	-	-	-	-	-	-	-
	TOTALE	8	8	21	2	10	7	8	27	1	13

e per ramo e classe di attività economica

112. VALFENERA					113. VÈSIME					114. VIALE					N. classificazione
Imprese	Unità locali				Imprese	Unità locali				Imprese	Unità locali				
	Totale		artigiane			Totale		artigiane			Totale		artigiane		
	N	Addetti	N	Addetti		N	Addetti	N	Addetti		N	Addetti	N	Addetti	
2	2	5	2	5	1	1	2	-	-	-	-	-	-	-	1
-	-	-	-	-	-	-	-	-	-	-	-	-	-	-	1.03
-	-	-	-	-	-	-	-	-	-	-	-	-	-	-	1.05
2	2	5	2	5	1	1	2	-	-	-	-	-	-	-	1.06
-	-	-	-	-	-	-	-	-	-	-	-	-	-	-	2
-	-	-	-	-	-	-	-	-	-	-	-	-	-	-	2.01
-	-	-	-	-	-	-	-	-	-	-	-	-	-	-	2.02
24	25	167	21	46	28	28	76	27	63	3	3	5	3	5	3
2	2	4	2	4	1	1	3	1	3	2	2	4	2	4	3.01
-	-	-	-	-	-	-	-	-	-	-	-	-	-	-	3.02
1	1	1	1	1	4	4	19	4	19	-	-	-	-	-	3.03
5	5	7	5	7	8	8	8	8	8	-	-	-	-	-	3.04
-	-	-	-	-	-	-	-	-	-	-	-	-	-	-	3.05
-	-	-	-	-	-	-	-	-	-	-	-	-	-	-	3.06
4	4	35	3	11	4	4	9	4	9	1	1	1	1	1	3.07
1	1	61	-	-	1	1	8	1	8	-	-	-	-	-	3.08
10	10	34	9	16	10	10	29	9	16	-	-	-	-	-	3.09
-	-	-	-	-	-	-	-	-	-	-	-	-	-	-	3.10
-	1	18	-	-	-	-	-	-	-	-	-	-	-	-	3.11
-	-	-	-	-	-	-	-	-	-	-	-	-	-	-	3.12
-	-	-	-	-	-	-	-	-	-	-	-	-	-	-	3.13
-	-	-	-	-	-	-	-	-	-	-	-	-	-	-	3.14
-	-	-	-	-	-	-	-	-	-	-	-	-	-	-	3.15
-	-	-	-	-	-	-	-	-	-	-	-	-	-	-	3.16
-	-	-	-	-	-	-	-	-	-	-	-	-	-	-	3.17
-	-	-	-	-	-	-	-	-	-	-	-	-	-	-	3.18
1	1	7	1	7	-	-	-	-	-	-	-	-	-	-	3.19
-	-	-	-	-	-	-	-	-	-	-	-	-	-	-	3.20
9	9	37	9	37	19	19	53	14	20	2	2	4	2	4	4
8	8	36	8	36	17	17	28	13	19	2	2	4	2	4	4.01
1	1	1	1	1	2	2	25	1	1	-	-	4	-	-	4.02
-	-	-	-	-	-	-	-	-	-	-	-	-	-	-	5
-	-	-	-	-	-	-	-	-	-	-	-	-	-	-	5.01
-	-	-	-	-	-	-	-	-	-	-	-	-	-	-	5.02
-	-	-	-	-	-	-	-	-	-	-	-	-	-	-	5.03
24	24	42	-	-	32	32	43	-	-	5	5	12	-	-	6
2	2	4	-	-	-	-	-	-	-	1	1	2	-	-	6.01
18	18	32	-	-	20	20	29	-	-	3	3	7	-	-	6.02
1	1	2	-	-	6	6	6	-	-	-	-	-	-	-	6.03
1	1	1	-	-	2	2	2	-	-	-	-	-	-	-	6.04
-	-	-	-	-	-	-	-	-	-	-	-	-	-	-	6.05
2	2	3	-	-	4	4	6	-	-	1	1	3	-	-	6.06
1	2	5	1	1	1	2	5	1	1	-	1	1	-	-	7
1	1	1	1	1	1	1	1	1	1	-	-	-	-	-	7.01
-	-	-	-	-	-	-	-	-	-	-	-	-	-	-	7.02
-	-	-	-	-	-	-	-	-	-	-	-	-	-	-	7.03
-	-	-	-	-	-	-	-	-	-	-	-	-	-	-	7.04
-	-	-	-	-	-	-	-	-	-	-	-	-	-	-	7.05
-	1	4	-	-	-	1	4	-	-	-	1	1	-	-	7.06
-	1	3	-	-	1	2	1	-	-	-	-	-	-	-	8
-	1	3	-	-	-	1	-	-	-	-	-	-	-	-	8.01
-	-	-	-	-	1	1	1	-	-	-	-	-	-	-	8.02
-	-	-	-	-	-	-	-	-	-	-	-	-	-	-	8.03
3	3	5	3	5	3	3	3	3	3	-	-	-	-	-	9
3	3	5	3	5	3	3	3	3	3	-	-	-	-	-	9.01
-	-	-	-	-	-	-	-	-	-	-	-	-	-	-	9.02
-	-	-	-	-	-	-	-	-	-	-	-	-	-	-	9.03
-	-	-	-	-	-	-	-	-	-	-	-	-	-	-	9.04
-	-	-	-	-	-	-	-	-	-	-	-	-	-	-	9.05
-	-	-	-	-	-	-	-	-	-	-	-	-	-	-	9.08
63	66	264	36	94	85	87	183	45	87	10	11	22	5	9	

Segue Tav. 16 - Imprese e unità locali per comune

N. classificazione	RAMI E CLASSI DI ATTIVITÀ ECONOMICA	115. VIARIGI					116. VIGLIANO D'ASTI					117. VILLAFRANCA D'ASTI				
		Imprese	Unità locali				Imprese	Unità locali				Imprese	Unità locali			
			Totale		artigiane			Totale		artigiane			Totale		artigiane	
			N	Addetti	N	Addetti		N	Addetti	N	Addetti		N	Addetti	N	Addetti
1	Agric., foreste, caccia e pesca	3	3	5	3	5	-	-	-	-	-	1	1	1	1	1
1.03	Foreste	-	-	-	-	-	-	-	-	-	-	-	-	-	-	-
1.05	Pesca	-	-	-	-	-	-	-	-	-	-	-	-	-	-	-
1.06	Attività connesse con l'agricoltura	3	3	5	3	5	-	-	-	-	-	1	1	1	1	1
2	Industrie estrattive	1	2	16	-	-	-	-	-	-	-	-	-	-	-	-
2.01	Estraz. minerali metalliferi	-	-	-	-	-	-	-	-	-	-	-	-	-	-	-
2.02	Estraz. minerali non metalliferi	1	2	16	-	-	-	-	-	-	-	-	-	-	-	-
3	Industrie manifatturiere	11	11	19	11	19	7	7	31	5	11	33	35	138	32	64
3.01	Ind. alimentari e affini	-	-	-	-	-	3	3	22	2	4	4	5	23	4	8
3.02	Ind. del tabacco	-	-	-	-	-	-	-	-	-	-	-	-	-	-	-
3.03	Ind. tessili	-	-	-	-	-	-	-	-	-	-	2	2	3	2	3
3.04	Ind. vestiario, abbigl., arredam.	1	1	2	1	2	-	-	-	-	-	4	4	9	4	9
3.05	Ind. delle calzature	-	-	-	-	-	-	-	-	-	-	4	4	6	4	6
3.06	Ind. delle pelli e del cuoio	-	-	-	-	-	-	-	-	-	-	4	4	6	4	6
3.07	Ind. del legno	5	5	9	5	9	2	2	6	2	6	1	1	1	1	1
3.08	Ind. del mobilio e arredam. in legno	-	-	-	-	-	-	-	-	-	-	1	1	1	1	1
3.09	Ind. metallurgiche	-	-	-	-	-	-	-	-	-	-	-	-	-	-	-
3.10	Ind. meccaniche	5	5	8	5	8	-	-	-	-	-	14	14	29	13	26
3.11	Ind. costruzione mezzi di trasporto	-	-	-	-	-	-	-	-	-	-	-	-	-	-	-
3.12	Ind. lavoraz. minerali non metallif.	-	-	-	-	-	1	1	2	-	-	2	3	65	2	9
3.13	Ind. chimiche e derivati petrolio e carbone	-	-	-	-	-	-	-	-	-	-	-	-	-	-	-
3.14	Ind. della gomma	-	-	-	-	-	-	-	-	-	-	-	-	-	-	-
3.15	Ind. produzione di cellulosa per usi tessili e fibre chimiche	-	-	-	-	-	-	-	-	-	-	-	-	-	-	-
3.16	Ind. della carta e cartotecnica	-	-	-	-	-	-	-	-	-	-	-	-	-	-	-
3.17	Ind. poligrafiche ed editoriali	-	-	-	-	-	-	-	-	-	-	-	-	-	-	-
3.18	Ind. foto-fono-cinematografiche	-	-	-	-	-	-	-	-	-	-	-	-	-	-	-
3.19	Ind. prodotti materie plastiche	-	-	-	-	-	1	1	1	1	1	-	-	-	-	-
3.20	Ind. manifatturiere varie	-	-	-	-	-	-	-	-	-	-	-	-	-	-	-
4	Costruz. e install. di impianti	5	5	20	4	17	6	7	22	4	8	20	21	140	16	42
4.01	Ind. delle costruzioni	5	5	20	4	17	5	6	20	3	6	20	21	140	16	42
4.02	Ind. installazione di impianti	-	-	-	-	-	1	1	2	1	2	-	-	-	-	-
5	Energ. elettr., vap., gas e acqua	-	-	-	-	-	-	-	-	-	-	1	5	-	-	-
5.01	Produzione e distribuz. di energia elettrica, vapore e acqua calda	-	-	-	-	-	-	-	-	-	-	1	5	-	-	-
5.02	Produzione e distribuzione di gas	-	-	-	-	-	-	-	-	-	-	-	-	-	-	-
5.03	Raccolta e distribuzione di acqua	-	-	-	-	-	-	-	-	-	-	-	-	-	-	-
6	Commercio	29	29	43	-	-	17	17	27	-	-	63	63	112	-	-
6.01	Commercio all'ingrosso	-	-	-	-	-	5	5	7	-	-	4	4	5	-	-
6.02	Commercio al minuto	21	21	32	-	-	8	8	14	-	-	43	43	79	-	-
6.03	Commercio ambulante	1	1	2	-	-	2	2	2	-	-	6	6	8	-	-
6.04	Intermediari comm., impr. immob., agenz. mediaz., mag. dep. e frig.	5	5	5	-	-	-	-	-	-	-	3	3	3	-	-
6.05	Noleggio di beni mobili	-	-	-	-	-	-	-	-	-	-	-	-	-	-	-
6.06	Alberghi e pubblici esercizi	2	2	4	-	-	2	2	4	-	-	7	7	17	-	-
7	Trasporti e comunicazioni	4	6	7	4	4	4	6	11	4	6	8	9	22	8	15
7.01	Trasporti terrestri	4	4	4	4	4	4	5	9	4	6	7	7	14	7	14
7.02	Trasp. marittimi, lacuali e fluviali	-	-	-	-	-	-	-	-	-	-	-	-	-	-	-
7.03	Trasporti aerei	-	-	-	-	-	-	-	-	-	-	-	-	-	-	-
7.04	Attività complement. ai trasporti	-	-	-	-	-	-	-	-	-	-	-	-	-	-	-
7.05	Servizi ausiliari dei trasporti	-	-	-	-	-	-	-	-	-	-	1	1	1	1	1
7.06	Comunicazioni	-	2	3	-	-	-	1	2	-	-	-	1	7	-	-
8	Credito, assicuraz., impr. finanz. controllo, gest. esattor.	-	1	2	-	-	-	1	2	-	-	-	2	7	-	-
8.01	Credito	-	1	2	-	-	-	1	2	-	-	-	2	7	-	-
8.02	Assicurazione	-	-	-	-	-	-	-	-	-	-	-	-	-	-	-
8.03	Impr. finanz. controllo, gest. esatt.	-	-	-	-	-	-	-	-	-	-	-	-	-	-	-
9	Servizi	1	1	1	1	1	1	1	1	-	-	7	8	12	7	11
9.01	Servizi per l'igiene e la pulizia	1	1	1	1	1	-	-	-	-	-	6	7	11	7	11
9.02	Serv. dello spettacolo e ricreativi	-	-	-	-	-	-	-	-	-	-	1	1	1	-	-
9.03	Servizi sanitari	-	-	-	-	-	-	-	-	-	-	-	-	-	-	-
9.04	Servizi per l'istruzione	-	-	-	-	-	-	-	-	-	-	-	-	-	-	-
9.05	Serv. legali, commerciali e tecnici	-	-	-	-	-	-	-	-	-	-	-	-	-	-	-
9.08	Serv. vari, non altrove classificati	-	-	-	-	-	1	1	1	-	-	-	-	-	-	-
	TOTALE	54	58	113	23	46	35	39	94	13	25	132	140	437	64	133

e per ramo e classe di attività economica

118. VILLANOVA D'ASTI					119. VILLA SAN SECONDO					120. VINCHIO					N. classificazione
Imprese	Unità locali				Imprese	Unità locali				Imprese	Unità locali				
	Totale		artigiane			Totale		artigiane			Totale		artigiane		
	N	Addetti	N	Addetti		N	Addetti	N	Addetti		N	Addetti	N	Addetti	
5	6	9	5	8	1	1	2	1	2	1	1	6	-	-	1
-	-	-	-	-	-	-	-	-	-	-	-	-	-	-	1.03
-	-	-	-	-	-	-	-	-	-	-	-	-	-	-	1.05
5	6	9	5	8	1	1	2	1	2	1	1	6	-	-	1.06
-	-	-	-	-	-	-	-	-	-	-	-	-	-	-	2
-	-	-	-	-	-	-	-	-	-	-	-	-	-	-	2.01
-	-	-	-	-	-	-	-	-	-	-	-	-	-	-	2.02
32	37	382	31	88	9	9	13	8	11	5	5	5	5	5	3
2	2	3	2	3	1	1	2	-	-	2	2	2	2	2	3.01
1	1	2	1	2	-	-	-	-	-	-	-	-	-	-	3.02
8	8	11	8	11	4	4	5	4	5	-	-	-	-	-	3.03
1	1	1	1	1	-	-	-	-	-	-	-	-	-	-	3.04
-	-	-	-	-	-	-	-	-	-	-	-	-	-	-	3.05
3	3	15	2	3	1	1	2	1	2	2	2	2	2	2	3.06
3	3	16	3	16	3	3	4	3	4	-	-	-	-	-	3.07
11	11	43	11	43	-	-	-	-	-	1	1	1	1	1	3.08
1	1	1	1	1	-	-	-	-	-	-	-	-	-	-	3.09
-	2	28	-	-	-	-	-	-	-	-	-	-	-	-	3.10
-	2	87	-	-	-	-	-	-	-	-	-	-	-	-	3.11
-	1	167	-	-	-	-	-	-	-	-	-	-	-	-	3.12
-	-	-	-	-	-	-	-	-	-	-	-	-	-	-	3.13
-	-	-	-	-	-	-	-	-	-	-	-	-	-	-	3.14
1	1	4	1	4	-	-	-	-	-	-	-	-	-	-	3.15
1	1	4	1	4	-	-	-	-	-	-	-	-	-	-	3.16
-	-	-	-	-	-	-	-	-	-	-	-	-	-	-	3.17
-	-	-	-	-	-	-	-	-	-	-	-	-	-	-	3.18
-	-	-	-	-	-	-	-	-	-	-	-	-	-	-	3.19
-	-	-	-	-	-	-	-	-	-	-	-	-	-	-	3.20
23	27	153	18	50	4	5	6	3	3	3	3	3	3	3	4
19	23	145	14	42	3	4	5	2	2	3	3	3	3	3	4.01
4	4	8	4	8	1	1	1	1	1	-	-	-	-	-	4.02
1	1	8	-	-	-	-	-	-	-	-	-	-	-	-	5
-	-	-	-	-	-	-	-	-	-	-	-	-	-	-	5.01
-	-	-	-	-	-	-	-	-	-	-	-	-	-	-	5.02
1	1	8	-	-	-	-	-	-	-	-	-	-	-	-	5.03
97	99	194	-	-	9	10	18	-	-	11	11	16	-	-	6
12	12	38	-	-	2	2	2	-	-	-	-	-	-	-	6.01
64	66	122	-	-	4	5	11	-	-	9	9	13	-	-	6.02
3	3	4	-	-	1	1	2	-	-	-	-	-	-	-	6.03
3	3	3	-	-	-	-	-	-	-	-	-	-	-	-	6.04
1	1	1	-	-	-	-	-	-	-	-	-	-	-	-	6.05
14	14	26	-	-	2	2	3	-	-	2	2	3	-	-	6.06
4	7	86	3	3	1	2	3	1	1	-	1	2	-	-	7
4	5	47	3	3	1	1	1	1	1	-	-	-	-	-	7.01
-	-	-	-	-	-	-	-	-	-	-	-	-	-	-	7.02
-	-	-	-	-	-	-	-	-	-	-	-	-	-	-	7.03
-	1	34	-	-	-	-	-	-	-	-	-	-	-	-	7.04
-	1	5	-	-	-	1	2	-	-	-	1	2	-	-	7.05
-	-	-	-	-	-	-	-	-	-	-	-	-	-	-	7.06
-	4	15	-	-	-	-	-	-	-	-	-	-	-	-	8
-	2	10	-	-	-	-	-	-	-	-	-	-	-	-	8.01
-	2	5	-	-	-	-	-	-	-	-	-	-	-	-	8.02
-	-	-	-	-	-	-	-	-	-	-	-	-	-	-	8.03
13	13	19	12	17	2	2	2	2	2	-	-	-	-	-	9
13	13	19	12	17	2	2	2	2	2	-	-	-	-	-	9.01
-	-	-	-	-	-	-	-	-	-	-	-	-	-	-	9.02
-	-	-	-	-	-	-	-	-	-	-	-	-	-	-	9.03
-	-	-	-	-	-	-	-	-	-	-	-	-	-	-	9.04
-	-	-	-	-	-	-	-	-	-	-	-	-	-	-	9.05
-	-	-	-	-	-	-	-	-	-	-	-	-	-	-	9.08
175	194	866	69	166	26	29	44	15	19	20	21	32	8	8	

Tav. 17 - Unità locali dei comuni capoluoghi, dei comuni con oltre 10.000 abitanti e degli altri comuni, per numero di addetti e per settore di attività economica

COMUNE CAPOLUOGO COMUNI CON OLTRE 10.000 ABITANTI — ALTRI COMUNI	UNITÀ LOCALI CON ADDETTI										TOTALE	
	fino a 2		3-5		6-9		10-49		50 e oltre		Unità locali	Addetti
	Unità locali	Addetti	Unità locali	Addetti	Unità locali	Addetti	Unità locali	Addetti	Unità locali	Addetti		
A - TOTALE												
COMUNE CAPOLUOGO	2.427	3.466	705	2.560	188	1.332	172	3.379	40	10.644	3.532	21.381
COMUNI CON OLTRE 10.000 AB.	1.113	1.515	288	1.058	64	463	67	1.227	12	1.294	1.544	5.557
CANELLI	610	810	137	510	33	249	39	745	9	1.057	828	3.371
NIZZA MONFERRATO	503	705	151	548	31	214	28	482	3	237	716	2.186
ALTRI COMUNI	5.058	6.936	902	3.217	223	1.571	180	3.369	34	4.023	6.397	19.116
TOTALE PROVINCIA	8.598	11.917	1.895	6.835	475	3.366	419	7.975	86	15.961	11.473	46.054
B - INDUSTRIE												
COMUNE CAPOLUOGO	648	853	237	886	89	643	112	2.334	29	9.139	1.115	13.855
COMUNI CON OLTRE 10.000 AB.	375	466	130	494	43	309	44	885	11	1.181	603	3.335
CANELLI	213	268	60	236	25	184	26	553	9	1.057	333	2.298
NIZZA MONFERRATO	162	198	70	258	18	125	18	332	2	124	270	1.037
ALTRI COMUNI	1.716	2.227	455	1.681	180	1.275	156	2.955	33	3.936	2.540	12.074
TOTALE PROVINCIA	2.739	3.546	822	3.061	312	2.227	312	6.174	73	14.256	4.258	29.264
C - COMMERCIO												
COMUNE CAPOLUOGO	1.416	2.108	367	1.314	80	562	33	520	3	167	1.899	4.671
COMUNI CON OLTRE 10.000 AB.	559	818	125	442	13	97	9	139	-	-	706	1.496
CANELLI	291	409	58	206	5	41	4	55	-	-	358	711
NIZZA MONFERRATO	268	409	67	236	8	56	5	84	-	-	348	785
ALTRI COMUNI	2.615	3.759	332	1.121	26	182	18	271	-	-	2.991	5.333
TOTALE PROVINCIA	4.590	6.685	824	2.877	119	841	60	930	3	167	5.596	11.500
D - ALTRE ATTIVITA'												
COMUNE CAPOLUOGO	363	505	101	360	19	127	27	525	8	1.338	518	2.855
COMUNI CON OLTRE 10.000 AB.	179	231	33	122	8	57	14	203	1	113	235	726
CANELLI	106	133	19	68	3	24	9	137	-	-	137	362
NIZZA MONFERRATO	73	98	14	54	5	33	5	66	1	113	98	364
ALTRI COMUNI	727	950	115	415	17	114	6	143	1	87	866	1.709
TOTALE PROVINCIA	1.269	1.686	249	897	44	298	47	871	10	1.538	1.619	5.290

ALLEGATI

Tabella di ragguglio tra la classificazione delle attività economiche adottata per il censimento del 1971 e la classificazione del 1961 (*)

Numero di categoria della classificazione		Numero di categoria della classificazione		Numero di categoria della classificazione		Numero di categoria della classificazione		Numero di categoria della classificazione		Numero di categoria della classificazione	
1971	1961	1971	1961	1971	1961	1971	1961	1971	1961	1971	1961
1.03.02	1.03.02	2.02.15 2.02.17	2.04.02	3.03.13 3.03.14	3.05.06	3.07.09 3.07.10	3.10.13 3.10.14	3.10.35 3.10.36	3.14.05 3.14.06	3.12.09 3.12.10	3.17.09 3.17.10
1.05.01 1.05.02	1.04.02	3.01.01 3.01.02 3.01.03	3.01.01 3.01.02 3.01.03	3.03.15 3.03.16	3.05.04 3.05.03	3.08.01	3.09.01 3.10.11	3.10.37 3.10.38		3.12.11 3.12.12	3.17.11 3.17.12
1.05.03	1.04.03 1.04.04 1.04.05	3.01.04	3.01.04	3.03.17	3.05.05 3.05.08	3.08.02 3.09.01 3.09.02 3.09.03	3.09.02 3.11.01 3.11.05 3.11.02	3.10.39 3.10.40 3.10.41 3.10.44	3.13.01 3.26.02	3.12.13 3.12.14 3.12.15	3.05.12 3.17.13
1.05.04	1.04.06	3.01.05 3.01.06 3.01.07	3.01.05 3.01.06 3.01.07	3.03.18 3.03.24	3.05.13	3.09.04	3.11.06 3.11.07	3.10.42 3.10.43	3.13.02	3.12.16 3.12.17 3.13.01	3.17.14 3.17.15 3.18.01
1.06.01 1.06.06	1.05.01	3.01.08 3.01.09 3.01.10	3.01.08 3.01.09 3.01.10	3.03.19 3.03.20 3.03.21 3.03.22	3.05.09 3.05.10 3.05.11 3.05.07	3.09.05	3.11.04 3.15.01	3.10.45 3.10.46 3.10.47	3.26.01 3.26.06 3.15.03	3.13.02 3.13.19	3.18.04 3.18.07 3.18.18 3.18.21
1.06.02 1.06.07	1.05.02	3.01.11 3.01.12 3.01.13	3.01.11 3.01.12 3.01.13	3.03.23	3.03.13 3.03.17 3.03.23	3.09.06	3.11.03 3.15.02	3.10.48 3.10.49	3.15.04 3.15.05	3.13.02 3.13.27	3.18.04 3.18.07 3.18.18 3.18.21
1.06.03 1.06.08	1.05.03	3.01.14 3.01.15 3.01.16 3.01.17 3.01.18	3.01.14 3.01.16 3.01.15 3.18.10 3.01.18	3.04.01 3.04.02	3.06.04	3.10.01 3.10.02 3.10.03 3.10.04 3.10.05 3.10.06 3.10.07 3.10.08 3.10.09 3.10.10 3.10.11 3.10.12	3.12.01 3.12.02 3.12.17 3.12.18 3.12.19 3.12.22 3.12.20 3.12.23 3.12.03 3.12.04 3.12.05 3.12.07	3.10.50 3.10.51 3.10.53	3.15.06	3.13.03 3.13.18	3.18.03
1.06.04 1.06.09	1.05.04	3.01.19 3.01.20 3.01.21	3.01.20 3.01.21 3.01.26	3.04.03 3.04.04 3.04.05	3.06.06	3.10.13 3.10.14	3.12.08	3.10.54 3.10.55	3.15.07 3.15.08	3.13.04 3.13.13	3.18.12 3.18.13
1.06.05 1.06.10	1.05.05	3.01.22 3.01.25	3.01.22	3.04.06 3.04.07 3.04.08 3.04.09 3.04.10 3.04.11	3.06.05 3.06.01 3.06.02 3.06.03 3.06.07 3.06.09	3.10.15 3.10.16	3.12.09 3.12.10	3.10.56 3.10.57 3.10.58 3.10.59 3.10.60 3.10.61	3.15.11 3.15.13 3.15.14 3.15.16 3.15.15 3.15.09	3.13.07 3.13.08 3.13.09 3.13.10 3.13.11	3.18.16 3.18.19 3.18.02 3.18.09 3.01.17
2.01.01 2.01.02 2.02.10	2.03.01 2.03.02 2.03.03	3.01.24 3.01.26 3.01.27 3.02.01 3.02.02	3.01.24 2.04.05 3.01.25 3.02.01 3.02.02	3.04.12	3.06.08 3.06.10	3.10.17	3.12.11 3.12.14	3.11.01 3.11.02 3.11.03	3.16.01 3.16.02	3.13.12 3.13.23 3.13.24	3.18.11
2.02.01	2.01.01 2.01.02	3.01.28 3.03.01	3.01.28 3.04.01 3.04.02	3.04.13 3.04.14 3.05.01	3.06.11 3.06.12 3.07.01	3.10.18 3.10.19 3.10.20 3.10.21 3.10.22 3.10.23	3.12.09 3.12.10 3.12.11 3.12.12 3.12.13 3.12.15 3.12.16 3.12.24 3.12.25	3.11.04 3.11.05 3.11.06 3.11.07	3.16.03 3.16.04 3.16.05 3.16.06	3.13.15 3.13.16 3.13.28	3.18.17
2.02.02	2.01.03 2.01.05	3.03.02	3.04.03 3.04.04	3.05.02 3.05.03	3.07.02 3.07.03	3.10.24	3.12.26 3.12.27	3.11.08 3.11.09	3.12.06 3.16.08	3.13.25 3.13.26 3.13.29 3.13.30 3.13.31 3.14.01	3.18.20 3.26.05 3.19.02 3.19.01 3.19.04 3.20.01
2.02.03 2.02.04	2.02.01	3.03.03	3.04.05 3.04.06	3.06.01	3.08.01 3.26.04	3.10.25 3.10.26 3.10.27	3.12.28 3.12.29 3.12.30	3.11.10	3.16.09 3.16.10	3.13.31 3.14.02 3.14.03	3.18.20 3.20.02
2.02.05 2.02.06	2.02.02 2.04.04	3.03.04 3.03.05	3.03.08 3.03.09	3.07.01 3.07.02	3.10.01 3.10.02	3.10.28 3.10.29	3.14.03	3.12.01 3.12.02	3.17.01 3.17.02	3.17.03	3.21.01 3.21.02
2.02.07 2.02.08 2.02.12 2.02.13 2.02.18	2.01.04 2.01.06 2.04.07 2.04.08	3.03.06	3.03.01 3.03.02	3.07.03	3.10.03 3.10.10	3.10.30	3.14.03	3.12.03 3.12.04	3.17.03	3.15.01	3.21.01 3.21.02
2.02.09	2.04.03	3.03.07	3.03.03 3.03.04 3.03.05	3.07.04 3.07.05	3.10.04 3.10.09	3.10.31	3.14.01 3.14.08 3.14.09	3.12.05	3.17.04	3.16.01 3.16.02	3.22.01 3.22.02
2.02.11 2.02.16	2.04.06	3.03.08 3.03.09 3.03.10 3.03.11 3.03.12	3.03.06 3.05.01 3.05.02 3.03.11 3.03.12	3.07.07	3.10.06 3.10.08	3.10.32 3.10.33 3.10.34	3.14.04	3.12.06	3.17.05 3.17.06	3.17.01 3.17.02	3.23.01
2.02.14	2.04.01	3.03.12	3.03.12	3.07.08	3.10.07			3.12.07 3.12.08	3.17.07 3.17.08	3.17.03	3.23.02

(*) La tabella è limitata alle attività dei rami da 1 a 9 che hanno formato oggetto di rilevazione dei censimenti industriali e commerciali del 1971 e del 1961.

Segue: Tabella di ragguglio tra la classificazione delle attività economiche adottata per il censimento del 1971 e la classificazione del 1961 (*)

Numero di categoria della classificazione		Numero di categoria della classificazione		Numero di categoria della classificazione		Numero di categoria della classificazione		Numero di categoria della classificazione		Numero di categoria della classificazione	
1971	1961	1971	1961	1971	1961	1971	1961	1971	1961	1971	1961
3.17.04	3.23.03	6.01.06	6.01.24	6.01.48	6.01.50	6.02.21	6.03.06	6.02.57	6.03.11	7.03.01	
3.17.05	3.23.04	6.01.07	6.01.48	6.01.50	6.01.52	6.02.22	6.03.08	6.02.58	6.04.20	7.03.02	7.06.01
				6.01.51	6.01.53	6.02.23	6.03.05	6.02.59	6.03.12	7.03.03	7.06.02
3.18.01	3.24.01	6.01.08	6.01.54	6.01.53	6.01.49	6.02.24	6.03.09	6.02.60	6.03.23	7.03.04	
3.18.02		6.01.52		6.01.54	6.01.55				6.02.61	6.04.29	7.04.04
3.18.03	3.24.02	6.01.09	6.01.07	6.01.55	6.01.69	6.02.25	6.03.27	6.02.62	6.04.26	7.04.01	7.07.03
3.18.04		6.01.10		6.01.57		6.02.39	6.05.07	6.05.10	6.02.63	6.03.25	6.08.13
3.18.05	3.24.03	6.01.11	6.01.06	6.01.56	6.01.70		6.03.14	6.02.66	6.04.30	7.04.03	7.07.04
			6.01.08	6.01.59	6.01.46		6.04.02		6.05.12	7.05.02	
	3.25.01			6.01.60	6.01.44		6.04.04			7.05.01	7.07.02
3.19.01	3.25.03	6.01.12	6.01.10	6.01.61	6.01.72	6.02.28	6.04.05	6.03.01	6.06.01	7.05.03	7.07.05
	3.25.04	6.01.13	6.01.11	6.01.62	6.01.71	6.02.35	6.04.06				
	3.25.05	6.01.14	6.01.09	6.01.63	6.01.65	6.02.47	6.04.07				
3.19.02	3.25.02	6.01.15	6.01.13	6.01.64	6.01.64		6.04.15	6.03.02	6.06.02	7.05.04	7.07.06
		6.01.16	6.01.12	6.01.65	6.01.63		6.05.09		6.06.03		7.07.07
3.19.03		6.01.17	6.01.15	6.01.66	6.01.61				6.08.03	7.05.05	7.07.01
3.19.04	3.25.06	6.01.18	6.01.14	6.01.68	6.01.32	6.02.29	6.03.13	6.04.01	6.08.06	7.05.06	7.07.08
3.19.06		6.01.19	6.01.04	6.01.69	6.01.33				6.08.07	7.06.01	7.08.01
3.19.05	3.25.09	6.01.20	6.01.16		6.02.01	6.02.30	6.03.18		6.08.07	7.06.02	7.08.03
			6.01.19		6.02.02		6.03.19	6.04.02		7.06.03	
			6.01.20		6.02.03		6.03.20	9.08.03	6.08.05		
				6.02.01	6.02.04		6.08.10			7.06.04	7.08.02
	3.25.07	6.01.21	6.01.17		6.02.05	6.02.31	6.03.21	6.04.03	6.08.04	8.01.01	8.01.01
3.19.07	3.25.08	6.01.22	6.01.21		6.02.05	6.02.32	6.03.15			8.01.02	
	3.25.10	6.01.23	6.01.30		6.05.01	6.02.33	6.03.16				
	3.25.11	6.01.24	6.01.31					6.04.04	6.08.01	8.01.03	8.01.02
				6.02.02	6.02.06				6.08.02		8.01.05
3.20.01	3.26.03	6.01.25	6.01.25			6.02.34	6.04.01	6.04.05	3.01.27	8.01.04	8.01.06
			6.01.29				6.05.11			8.01.05	8.01.03
3.20.02	3.26.08	6.01.26	6.01.27		6.02.07	6.02.36	6.04.16	6.05.01	6.08.14	8.01.06	8.01.04
3.20.05	3.26.09	6.01.26	6.01.28	6.02.04	6.02.08		6.04.17	6.05.02		8.03.01	8.03.01
				6.02.05	6.02.09						
3.20.03	3.26.07	6.01.27	6.01.66	6.02.06	6.02.10	6.02.37	6.03.17	6.05.03	7.07.09	8.02.01	8.02.01
3.20.04	3.14.07	6.01.28	6.01.47	6.02.07	6.02.11	6.02.38		6.05.04		8.02.02	8.02.02
		6.01.29	6.01.67	6.02.08	6.02.13					8.02.03	8.02.03
4.01.01	4.01.01	6.01.30	6.01.23			6.02.40	6.04.10	6.05.05	6.08.15	8.02.04	8.02.04
4.01.05		6.01.31	6.01.26			6.02.41	6.04.11			8.03.02	8.03.02
				6.02.09	6.02.14			6.06.01	6.07.01	9.01.01	9.01.01
4.01.02	4.01.02	6.01.32	6.01.51		6.05.04	6.02.42	6.04.23	6.06.02		9.01.02	9.01.02
4.01.03	4.01.03	6.01.33	6.01.57	6.02.10	6.02.15	6.02.43	9.03.05	6.06.03	6.07.03		
4.01.04	4.01.04	6.01.44	6.01.60								
		6.01.49								9.01.03	9.01.03
4.02.01	4.02.01		6.01.40	6.02.11	6.02.16	6.02.44	6.04.08		6.07.04	9.01.04	9.01.04
	4.02.04	6.01.34	6.04.03		6.05.05	6.02.51	6.04.21	6.06.04	6.07.05	9.01.05	
				6.02.12	6.02.17	6.02.45	6.04.22		6.07.06		
4.02.02	4.02.02			6.02.13	6.02.18			7.01.01	7.01.01	9.01.06	9.01.05
4.02.03	4.02.03	6.01.35	6.01.35	6.02.14	—	6.02.46	6.04.19	7.01.03		9.01.07	
							6.04.27				
5.01.01	5.01.01	6.01.36	6.01.36		6.02.12			7.01.02	7.01.02	9.02.01	
	5.01.02	6.01.38	6.01.38		6.02.19	6.02.48	6.04.12			9.02.02	9.02.01
		6.01.45	6.01.39	6.02.15	6.05.02		6.04.28		7.01.03	9.02.03	6.07.07
5.01.02	—	6.01.58	6.01.43		6.05.06			7.01.04	7.02.01	9.02.04	
5.02.01	5.02.01	6.01.67	6.01.62			6.02.49	6.03.26	7.01.06	7.02.03	9.02.06	
5.02.02	5.02.03		6.01.73	6.02.16	6.03.01	6.02.65	6.04.13	7.01.07	7.02.03		
5.03.01	5.03.01							7.01.09	7.03.01	9.02.05	6.07.02
5.03.02	5.03.02	6.01.37	6.01.37						7.03.03	9.03.08	9.03.01
		6.01.39	6.01.45	6.02.17	6.03.04	6.02.50	6.04.14			9.04.05	9.04.03
6.01.01	6.01.01	6.01.40	6.01.41	6.02.26	6.03.24			7.01.05	7.02.02	9.05.03	—
		6.01.41	6.01.56			6.02.52	6.03.10		7.03.02	9.05.05	3.18.22
		6.01.42	6.01.34	6.02.18	6.03.02	6.02.56	6.04.18			9.08.01	6.08.11
6.01.02	6.01.02							7.01.08	5.02.02	9.08.02	6.08.09
	6.01.18								7.05.01	9.08.04	9.08.06
		6.01.43	6.01.42	6.02.19	6.03.03	6.02.53	6.03.22	7.02.01	7.05.02	9.08.05	9.08.03
			6.01.59	6.02.27		6.02.54	6.04.09	7.02.02		9.08.06	6.08.08
6.01.03	6.01.03									9.08.07	8.03.03
6.01.04	6.01.22	6.01.46	6.01.68		6.03.07	6.02.55	6.04.24	7.02.03	7.04.01	9.08.08	6.08.12
6.01.05	6.01.05	6.01.47	6.01.58	6.02.20	6.05.08		6.04.25		7.04.02		

(*) Cfr. la corrispondente nota alla pagina precedente.

CLASSIFICAZIONE DI DETERMINATE QUALIFICHE PROFESSIONALI RELATIVE A PARTICOLARI SETTORI DI ATTIVITÀ ECONOMICA

Qui di seguito sono riportate le categorie posizionali che figurano nel questionario di censimento (Mod. ISTAT/CIC/1). Accanto a ciascuna di esse sono indicate le qualifiche del personale addetto alle attività economiche considerate da includere in ciascuna delle predette categorie.

Per le categorie non riportate valgono le norme generali specificate nelle avvertenze del presente fascicolo.

I - PESCA

DIRIGENTI: comandanti, direttori di macchina (di naviglio per pesca oltre gli stretti).

IMPIEGATI DI CONCETTO CON FUNZIONI DIRETTIVE (Cat. I): ufficiali di coperta e di macchina, radiotelegrafisti (di naviglio per pesca oltre gli stretti).

CATEGORIE SPECIALI: nostromi, capi-barca.

OPERAI SPECIALIZZATI: retieri, capi-valle, capi-pesca, capi-pescicoltori, caporali di macchine, capi-squadra.

OPERAI QUALIFICATI: operai meccanici, elettricisti, frigoristi, cuochi, vallanti, pescicoltori, addetti alla pesca fissa.

OPERAI COMUNI E MANOVALI SPECIALIZZATI: marinai, camerieri, secondi cuochi, pescatori avventizi.

MANOVALI COMUNI: giovanotti, braccianti ed operai per la manutenzione delle valli, mano d'opera avventizia (per la pulizia).

II - COMMERCIO ALL'INGROSSO E AL MINUTO (escluse farmacie)

IMPIEGATI DI CONCETTO CON FUNZIONI DIRETTIVE (Cat. I): direttori, dirigenti, capi servizio (tecnici, amministrativi e di vendita, ecc.), capo dell'ufficio legale e contenzioso abilitato all'esercizio professionale, gestore o gerente (1).

IMPIEGATI DI CONCETTO SENZA FUNZIONI DIRETTIVE (Cat. II): personale che svolge mansioni di concetto: capo ufficio, ispettore, gestore o gerente (1), capo reparto, capo contabile, cassiere principale, contabile, segretario, interprete, corrispondente, magazzinieri consegnatari, capi campionaristi, vetrinisti, ecc.; personale con mansioni analoghe.

IMPIEGATI D'ORDINE (Cat. III - IV - V): contabili d'ordine e aiuto contabili, fatturisti, cassieri comuni, scritturali, commessi di vendite, campionaristi, magazzinieri, stenografi, dattilografi, esattori, traduttori, archivisti, addetti ai calcoli e ai registratori di cassa, ecc.; personale d'ordine in genere.

ALTRO PERSONALE: il personale indicato nei contratti di lavoro come appartenente alla categoria D, e cioè banconiere, aiuto banconiere, aiuto commesso, aiuti in genere, sorveglianti, fattorini, uscieri, inservienti, portieri, guardie, custodi, verificatori, telefonisti, porta pacchi, ecc..

III - FARMACIE

DIRIGENTI: direttore tecnico responsabile con funzioni amministrative, direttore tecnico responsabile.

IMPIEGATI DI CONCETTO CON FUNZIONI DIRETTIVE (Cat. I): collaboratori.

IV - ESERCIZI ALBERGHIERI ED EXTRALBERGHIERI

IMPIEGATI DI CONCETTO CON FUNZIONI DIRETTIVE (Cat. I): l'impiegato che esercita funzioni di carattere direttivo, ma non ha responsabilità nella gestione dell'azienda.

IMPIEGATI DI CONCETTO SENZA FUNZIONI DIRETTIVE (Cat. II): l'impiegato che coadiuva l'impiegato di 1ª categoria: capo del personale, chef de réception, cassiere, economo, ecc..

IMPIEGATI D'ORDINE (Cat. III - IV - V): segretari amministrativi, aiuto segretari, réception, cassieri, magazzinieri, depositari, controllo merci, controllori al peso delle merci.

OPERAI SPECIALIZZATI: capi camerieri (maitres d'hotel), capo-cuoco, 1º portiere, portiere unico, prima governante e governante unica, per gli alberghi di lusso e 1ª categoria, primo barman, barman unico per gli alberghi di lusso, portiere di notte con conoscenza di almeno tre lingue negli alberghi di lusso e di 1ª categoria con almeno 200 letti, sotto capo-cuoco (sous-chef).

OPERAI QUALIFICATI: centralinisti qualificati negli esercizi con 150 apparecchi in derivazione, camerieri caposquadra (chef de rang), trinciatori (trancheur), cameriere ai vini, cameriere ai piani (chef d'étage), cuochi capi partita, primo cameriere dei corrieri, governante non rientrante nella prima categoria, prima guardarobiera e unica consegnataria, secondo portiere, portiere di turno, portiere di notte non compreso nella 1ª categoria, conduttore di stazione con conoscenza di almeno due lingue estere, controllo merci senza funzioni amministrative, capo caffettiere, capo cantiniere, capo dispensiere, capo stiratrice, dispensiere unico, caffettiere unico, stiratrice unica (limitatamente agli alberghi di lusso), capo lavandaio, secondo barman o barman.

OPERAI COMUNI: tutto il restante personale alberghiero compreso il personale ausiliario.

V - RISTORANTI, TRATTORIE, CAFFÈ, BAR ED ESERCIZI SIMILI

IMPIEGATI DI CONCETTO CON FUNZIONI DIRETTIVE (Cat. I): direttore (non munito di procura) che sovrintende all'esercizio.

IMPIEGATI DI CONCETTO SENZA FUNZIONI DIRETTIVE (Cat. II): 2º direttore o capo servizio o direttore dei servizi di sala.

IMPIEGATI D'ORDINE (Cat. III - IV - V): economo, controllore, addetto alla cassa o ai registratori di cassa, o marchieri o tablattisti, segretari contabili, dattilografi, scritturali, aiuti in genere, altri impiegati d'ordine; capo banconiere e banconieri di pasticceria e confetteria.

OPERAI SPECIALIZZATI: capo cameriere o maitre d'hotel (per i locali extra o di prima categoria), capo cuoco; capo cameriere o capo servizi aventi un rango, capo gelatiere (che sia coadiuvato almeno da un secondo gelatiere qualificato), capo barista con conoscenza di lingue estere e specializzato nella preparazione dei cocktails; primo pasticciere o primo dolciere (con funzioni di capo laboratorio), primo pasticciere o primo dolciere (dove non esiste il capo laboratorio).

(1) I gestori o gerenti di negozio che gestiscono la licenza totalmente in proprio vanno considerati come se fossero i titolari, in luogo del titolare che figura effettivamente dalla licenza. I gestori o gerenti di negozio o filiale che invece ricevono un compenso fisso (con o senza percentuale sugli utili) vanno compresi tra gli impiegati di 1ª categoria se hanno almeno un anno di servizio con tale qualifica nella stessa azienda e almeno 10 lavoratori alle proprie dipendenze; gli altri invece devono essere compresi tra gli impiegati di 2ª categoria.

OPERAI QUALIFICATI : cameriere (chef de rang) con o senza commis, sotto capo cuoco (saucer), cuoco capopartita, cuoco unico, pizzaiolo, cameriere trinciatore (trancheur), cameriere ai vini, dispensiere, primo cantiniere, banconiere alle tavole calde o fredde, dispensiere unico, cantiniere unico ; barista (anche se con funzioni di capo o di capo squadra), cameriere, barista unico, addetto ai biliardi e ai giuochi, gelatiere, caffettiere, spillatore, banconiere di tavola calda o fredda, 2° banconiere (porgitore o porgitrice di pasticceria e confetteria), 2° pasticciere e 2° dolciere.

OPERAI COMUNI : guardarobiera al vestiario (quando il relativo servizio non è dato in gestione o in appalto), guardarobiere interno, tutto il rimanente personale (compresi gli aiuti al personale qualificato di cui sopra) ; aiuto barista, carrellista di stazione che non sia in gestione diretta, interni in genere, 3° pasticciere e 3° dolciere.

ALTRO PERSONALE : tutto il rimanente personale di pasticceria.

VI - TRASPORTI E COMUNICAZIONI

1. TRASPORTI TERRESTRI

a) *Trasporti ferroviari e filotramviari*

IMPIEGATI DI CONCETTO CON FUNZIONI DIRETTIVE (Cat. I) : ispettori, capi ufficio e simili.

IMPIEGATI DI CONCETTO SENZA FUNZIONI DIRETTIVE (Cat. II) : capi stazione, gestori, controllori, capi tecnici, applicati principali e simili.

IMPIEGATI D'ORDINE (Cat. III - IV - V) : dattilografi, telefonisti, applicati di 2ª e 3ª categoria e simili.

OPERAI SPECIALIZZATI : macchinisti, autisti, conducenti di tramvie e simili.

OPERAI QUALIFICATI : fuochisti, bigliettai di tramvie e simili.

OPERAI COMUNI E MANOVALI SPECIALIZZATI : frenatori, guardia sala, deviatori e simili.

MANOVALI COMUNI : guardiani, custodi, cantonieri e simili.

ALTRO PERSONALE : assuntori, ragazzi e simili.

b) *Trasporti su via ordinaria*

IMPIEGATI DI CONCETTO SENZA FUNZIONI DIRETTIVE (Cat. II) : controllori e simili.

OPERAI SPECIALIZZATI : autisti e simili.

2. TRASPORTI MARITTIMI, LACUALI E FLUVIALI

DIRIGENTI : comandanti, direttori di macchina, primi medici e simili.

IMPIEGATI DI CONCETTO CON FUNZIONI DIRETTIVE (Cat. I) : ufficiali di 1ª e 2ª classe e simili.

IMPIEGATI DI CONCETTO SENZA FUNZIONI DIRETTIVE (Cat. II) : ufficiali di 3ª classe e simili.

CATEGORIE SPECIALI : sottufficiali capi servizio, maestri di casa, caporali di macchina, nostromi e simili.

OPERAI SPECIALIZZATI : sottufficiali elettricisti di macchina, primi camerieri, capi panettieri e simili.

OPERAI QUALIFICATI : marinai, camerieri, panettieri e simili.

OPERAI COMUNI E MANOVALI SPECIALIZZATI : giovanotti, garzoni di 1ª e simili.

MANOVALI COMUNI : mozzi, garzoni di 2ª, piccoli e simili.

3. TRASPORTI AEREI

IMPIEGATI DI CONCETTO CON FUNZIONI DIRETTIVE (Cat. I) : funzionari di 1ª, 2ª e 3ª, 1° comandante, comandante e simili.

IMPIEGATI DI CONCETTO SENZA FUNZIONI DIRETTIVE (Cat. II) : impiegati di concetto, di 1ª, 2ª e 3ª, pilota di 1ª e 2ª, tecnico volo, allievo tecnico volo, assistente di volo responsabile capo, assistente di volo responsabile di 1ª e simili.

IMPIEGATI D'ORDINE (Cat. III - IV - V) : assistente di volo responsabile di 2ª, assistente di volo, allievo assistente volo e simili.

OPERAI SPECIALIZZATI : capi squadra specializzati, meccanici, motoristi e simili.

OPERAI QUALIFICATI : capi squadra, trattoristi e simili.

4. COMUNICAZIONI

IMPIEGATI DI CONCETTO SENZA FUNZIONI DIRETTIVE (Cat. II) : capitecnici, capicentrale e simili.

OPERAI SPECIALIZZATI : meccanici di centrale, giuntisti specializzati e simili.

OPERAI QUALIFICATI : apparecchiatori, guardafili, telefonisti e simili.

OPERAI COMUNI E MANOVALI SPECIALIZZATI : aiuti meccanici, aiuti apparecchiatori, aiuti guardafili e simili.

ALTRO PERSONALE : ricevitori di uffici postali in appalto e simili.

VII - CREDITO

IMPIEGATI DI CONCETTO CON FUNZIONI DIRETTIVE (Cat. I) : funzionari.

IMPIEGATI DI CONCETTO SENZA FUNZIONI DIRETTIVE (Cat. II) : impiegati di 1ª categoria.

IMPIEGATI D'ORDINE (Cat. III - IV - V) : impiegati di 2ª categoria.

OPERAI SPECIALIZZATI : commessi.

OPERAI QUALIFICATI : autisti, elettricisti, falegnami, idraulici, tipografi, macchinisti, ecc..

ALTRO PERSONALE : guardie notturne, uomini di fatica e donne di pulizia.

VIII - STABILIMENTI BALNEARI MARITTIMI, LACUALI E FLUVIALI

IMPIEGATI DI CONCETTO SENZA FUNZIONI DIRETTIVE (Cat. II) : capo del personale, ispettori.

IMPIEGATI D'ORDINE (Cat. III - IV - V) : contabili, cassieri, custodi valori, interpreti, magazzinieri, dattilografi, addetti alla vendita di biglietti, infermiere diplomate.

OPERAI SPECIALIZZATI : capo bagnini.

OPERAI QUALIFICATI : controllori di spiaggia, guardarobieri, infermieri, bagnini di stabilimento, bagnini di cabine e capanne, manicure, pedicure, massaggiatori, parrucchiere, guardiani notturni, custodi, marinai di salvataggio, falegnami, carpentieri, pittori, elettricisti, meccanici.

OPERAI COMUNI : manovali, lavandai, addetti ai servizi di pulizia e trasporto immondizie, inservienti ai gabinetti, maschere, tutto il restante personale operaio non qualificato.

IX - ALBERGHI DIURNI

IMPIEGATI D'ORDINE (Cat. III - IV - V) : contabili, aiuto-contabili, gerenti, dattilografi, bigliettai.

OPERAI QUALIFICATI : barbieri e parrucchieri per uomo, parrucchieri e acconciatori per signora, manicure, pedicure, macchinisti o meccanici con patente, addetti alle caldaie senza patente, fuochisti, cappellaie, stiratrici e pulitrici a secco.

OPERAI COMUNI : guardarobiere addette al deposito bagagli, bagnini, gabinettaie, lustrascarpe, facchini, commissionari, lavandaie, garzoni, altro personale operaio non qualificato.

Prezzo L. 2.000