

ISTITUTO CENTRALE DI STATISTICA

4° CENSIMENTO GENERALE DELL'INDUSTRIA E DEL COMMERCIO

16 OTTOBRE 1961

VOLUME II

DATI PROVINCIALI

SU ALCUNE PRINCIPALI CARATTERISTICHE STRUTTURALI
DELLE IMPRESE E DELLE UNITÀ LOCALI

FASCICOLO 83

PROVINCIA DI MESSINA



ROMA - 1963

ISTITUTO CENTRALE DI STATISTICA

4° CENSIMENTO GENERALE DELL'INDUSTRIA E DEL COMMERCIO

16 OTTOBRE 1961

VOLUME II

DATI PROVINCIALI

SU ALCUNE PRINCIPALI CARATTERISTICHE STRUTTURALI
DELLE IMPRESE E DELLE UNITÀ LOCALI

FASCICOLO **83**

PROVINCIA DI MESSINA



CI/104



ROMA - 1963

Fasc. 83 - Provincia di Messina

ERRATA - CORRIGE

Pagina	Tavola	Colonna	Riga	Errata	Corrige
22	4	11	ultima	306	300
22	4	12	»	2.155	2.113
22	4	13	»	2.155	2.113
25	4	2	10	2 1	221

4° *Censimento generale dell'Industria e del Commercio 1961*

INDICE

AVVERTENZE	Pag. 5
----------------------	--------

TAVOLE

1 — Imprese, unità locali, addetti.	» 12
2 — Imprese e relative unità locali	» 14
3 — Imprese per forma giuridica e relativi addetti	» 16
4 — Imprese per numero di addetti.	» 20
5 — Unità locali per tipo.	» 32
6 — Unità locali per numero di addetti	» 34
7 — Unità locali con e senza forza motrice	» 38
8 — Unità locali con forza motrice per tipo di motori	» 40
9 — Unità locali, addetti e potenza utilizzabile, per categoria di attività economica	» 41
10 — Addetti alle unità locali per categoria posizionale e sesso	» 46
11 — Spese per il personale nel 1960 per titolo di spesa e gruppi posizionali del personale	» 48
12 — Imprese e unità locali per comune	» 50

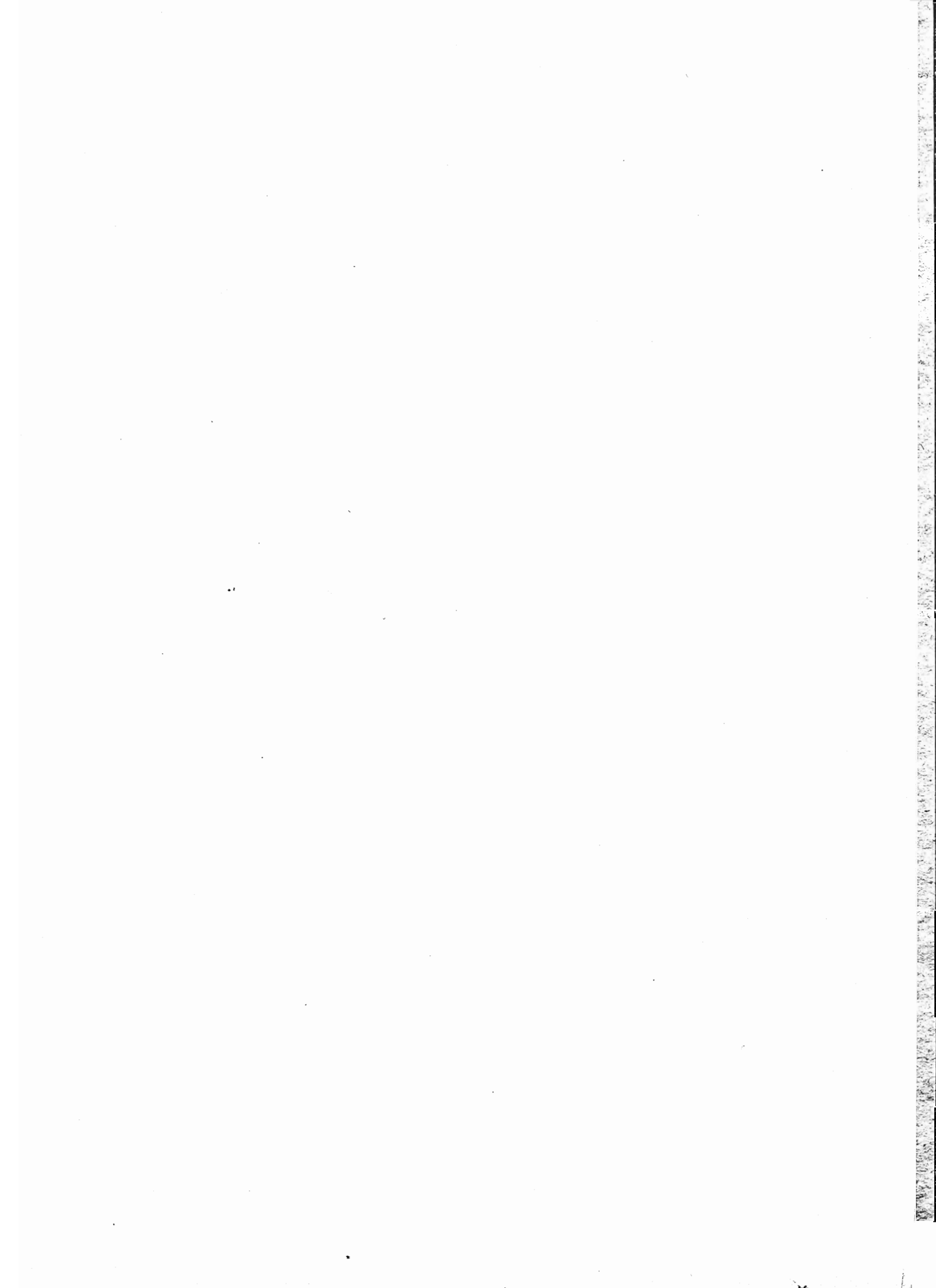

AVVERTENZE

Nelle avvertenze che seguono sono illustrati i caratteri ai quali si riferiscono i dati riportati nel presente volume, allo scopo di assicurare una esatta interpretazione dei dati stessi.

Per una conoscenza più completa delle modalità tecniche seguite per l'esecuzione del censimento, vedasi il fascicolo dell'Istituto Centrale di Statistica « Disposizioni e istruzioni per il 10° Censimento della popolazione ed il 4° Censimento dell'industria e del commercio, 15-16 ottobre 1961 », Metodi e norme, Numero speciale.

1. Riferimento dei dati — I dati di situazione contenuti nel presente volume fanno riferimento alla data del 16 ottobre 1961; i dati concernenti le spese per il personale (Tav. 11) si riferiscono all'anno 1960.

2. Campo di rilevazione — Hanno formato oggetto del censimento tutte le imprese e le unità locali di qualsiasi ampiezza e da chiunque gestite — comprese quelle a carattere artigiano — esercitanti una o più delle attività economiche (*) sottoindicate:

- a) *Ramo 1* (Agricoltura, foreste, caccia e pesca) limitatamente alle seguenti classi, sottoclassi e categorie:
- Classe 1.03 — Foreste (limitatamente alla categoria 1.03.02 - Aziende di utilizzazione del bosco)
 - Classe 1.04 — Caccia e pesca
 - Sottoclasse 1.04 A — Caccia e pesca in acque dolci (limitatamente alla categoria 1.04.02 - Esercizio della pesca e di allevamenti in acque dolci)
 - Sottoclasse 1.04 B — Pesca e allevamenti in acque marine e lagunari
 - Classe 1.05 — Attività connesse con l'agricoltura
 - Sottoclasse 1.05 A — Attività trasformatrici annesse ad aziende agricole (che lavorano prevalentemente prodotti propri) o svolte in sociale
 - Sottoclasse 1.05 B — Esercizio di macchine agricole
 - Sottoclasse 1.05 C — Enti economici per l'agricoltura (limitatamente alla categoria 1.05.08 - Enti per l'approvvigionamento, la produzione e la distribuzione di mezzi tecnici necessari all'esercizio dell'agricoltura);
- b) *Rami dal 2* (Industrie estrattive) *all' 8* (Credito, assicurazione e gestioni finanziarie).

Per quanto riguarda il commercio ambulante, compreso nel ramo 6, è da tener presente che hanno formato oggetto del censimento soltanto gli esercizi i cui titolari esercitano il commercio ambulante come attività esclusiva o prevalente. Non sono compresi nel censimento gli esercizi il cui titolare gestisca contemporaneamente un negozio o una azienda artigiana, venda direttamente la produzione propria in forma ambulante o eserciti tale attività occasionalmente o in determinati periodi dell'anno.

- c) *Ramo 9* (Servizi ed attività sociali varie) limitatamente alle seguenti classi, sottoclassi e categorie:
- Classe 9.01 — Servizi per l'igiene e la pulizia
 - Classe 9.02 — Servizi dello spettacolo (limitatamente alla categoria 9.02.01 - Imprese dello spettacolo)
 - Classe 9.03 — Servizi sanitari
 - Sottoclasse 9.03 A — Servizi sanitari privati (limitatamente alle categorie 9.03.01 - Stabilimenti idropinici e idrotermali e 9.03.05 - Farmacie)
 - Classe 9.04 — Servizi privati per l'istruzione e la formazione professionale (limitatamente alla categoria 9.04.03 - Scuole di guida, di pilotaggio e simili)
 - Classe 9.08 — Servizi vari, non altrove classificati (limitatamente alle categorie 9.08.03 - Copisterie e 9.08.06 - Centri meccanografici per conto terzi).

Sono incluse nel censimento le imprese costituite all'estero ma aventi nel territorio nazionale una o più sedi con rappresentanza stabile, mentre sono escluse le unità locali situate all'estero dipendenti da imprese nazionali.

(*) Com'è noto, la « Classificazione delle attività economiche » predisposta dall'Istituto Centrale di Statistica, si articola in dieci rami suddivisi in classi e talvolta in sottoclassi. Sia le classi che le sottoclassi sono ulteriormente distinte in categorie, che costituiscono le componenti elementari della classificazione.

3. Impresa (Ditta) — Ai fini del censimento per impresa s'intende un ente giuridico-economico organizzato per la produzione o vendita di beni o la prestazione di servizi.

In relazione alla forma giuridica, le imprese sono classificate in: imprese individuali; società per azioni, cooperative, in accomandita, a responsabilità limitata, altre (società di fatto, società in nome collettivo); enti pubblici e altre forme. In particolare si precisa che negli «Enti pubblici» sono compresi gli Enti statali, di diritto pubblico, comunali, ecc., esercitanti una o più delle attività economiche che hanno formato oggetto del censimento, quali ad es.: Ferrovie dello Stato, Azienda telefoni di Stato, Monopoli di Stato, Aziende comunali di trasporti e di servizi di nettezza urbana; nelle «altre forme» sono compresi particolari tipi di consorzi e altre forme associative di imprese che a ragione della loro natura giuridica non sono classificabili nelle altre voci.

4. Unità locale — Per unità locale s'intende l'impianto (o il corpo di impianti) situato in un dato luogo in cui viene effettuata la produzione o vendita di beni o la prestazione di servizi.

Per estensione della definizione suddetta, relativamente alle sottoindicate attività, per unità locale si intende:

— per l'*industria della pesca*, il complesso delle attrezzature e degli impianti fissi nonchè dei natanti gestiti da una stessa impresa in uno stesso comune;

— per l'*esercizio di macchine agricole per conto terzi*, il parco di macchine agricole gestito da una stessa impresa o da un medesimo consorzio o cooperativa aziendale in uno stesso comune;

— per le *costruzioni edilizie e installazione di impianti*, il complesso dei cantieri gestiti da una stessa impresa in uno stesso comune;

— per il *servizio di distribuzione stradale di benzina e di metano*, il complesso dei distributori gestiti da una stessa impresa in uno stesso comune;

— per i *trasporti e comunicazioni*, il complesso degli impianti, attrezzature e mezzi di trasporto gestiti da una stessa impresa in uno stesso comune.

Le unità locali sono distinte in:

a) *unità locali operative*, costituite dalle unità dove si attua materialmente la produzione o vendita di beni o la prestazione di servizi, cioè stabilimenti, laboratori, miniere, botteghe, negozi e simili;

b) *unità locali amministrative*, costituite dalla sede centrale o dagli uffici direttivi, tecnici e amministrativi — nei quali vengono trattati gli affari interessanti l'impresa — semprechè tali unità siano fisicamente o funzionalmente distinte dalle unità locali operative di cui alla precedente lettera a).

5. Classificazione delle imprese e delle unità locali per attività economica — La classificazione delle imprese per ramo, classe o sottoclasse di attività economica è effettuata in base all'attività esercitata dall'impresa stessa e risultante dalla dichiarazione riportata nel questionario di censimento.

Nel caso di imprese esercitanti attività classificabili in rami, classi o sottoclassi differenti, tali imprese sono classificate nel ramo, classe o sottoclasse corrispondente all'attività prevalente precisata anch'essa di norma nel questionario.

La classificazione delle unità locali per ramo, classe, sottoclasse o categoria è stata effettuata ugualmente in base al criterio della attività unica o prevalente svolta nelle unità locali stesse, indipendentemente dalla classificazione delle relative imprese.

Pertanto la classificazione per attività economica delle imprese è indipendente da quella delle unità locali. Si ha coincidenza delle due classificazioni solo nel caso di imprese aventi una sola unità locale o di imprese aventi più unità locali esercitanti attività comprese tutte nella stessa categoria di attività economica.

6. Motori primi, generatori di energia elettrica, motori elettrici — Per motori primi (idraulici, a vapore, a combustione interna, ecc.) s'intendono quelli che utilizzano e trasformano in energia meccanica l'energia delle cascate d'acqua, del vapore, dell'olio pesante, del gas, ecc.; per generatori di energia elettrica s'intendono quelli che trasformano in energia elettrica l'energia meccanica dei motori primi; per motori elettrici s'intendono le macchine rotanti alimentate da energia elettrica che trasformano quest'ultima in energia meccanica per azionare macchine, attrezzi, ecc.

Tra i generatori di energia elettrica sono compresi gli alternatori dei gruppi turbo-alternatori ed esclusi i trasformatori o convertitori di qualsiasi specie.

La potenza dei motori primi è espressa in HP (un HP equivale al lavoro di 75 kilogrammetri al secondo), quella dei generatori di energia elettrica (a corrente continua o a corrente alternata) e dei motori elettrici è invece espressa in kW (un kW corrisponde a 1,360 HP).

I dati sui motori e generatori fanno riferimento sia a quelli in esercizio, sia a quelli in riserva alla data di censimento, intendendosi per questi ultimi gli impianti installati allo scopo di essere azionati solo in caso di mancato funzionamento, per qualsiasi causa, degli altri impianti. Sono esclusi invece i motori di propulsione dei mezzi di trasporto.

7. Potenza utilizzabile nelle unità locali — Tale potenza (M) è stata determinata in base alla seguente formula :

$$M = (P - G) + E$$

dove P indica la potenza complessiva dei motori primi installati, G la parte di tale potenza assorbita dai generatori, ove esistano, E la potenza dei motori elettrici installati. Di conseguenza la differenza (P — G) rappresenta la parte di potenza dei motori primi non trasformata in energia elettrica e pertanto direttamente utilizzata come energia meccanica. Nel calcolo di cui sopra si fa astrazione dalle perdite dovute alle resistenze passive (attrito, ecc.), alla trasformazione dell'energia nelle sue varie forme (meccanica, elettrica, ecc.) e al suo trasporto (potenza utilizzabile teorica). I dati sulla potenza utilizzabile sono espressi in HP ; a tal fine la potenza dei motori elettrici e dei generatori di energia elettrica, espressa, come già detto, in kW, è stata convertita in HP.

8. Addetti alle imprese e alle unità locali — Sono rappresentati dalle forze di lavoro occupate alla data del 16 ottobre 1961 nelle unità stesse, anche se provvisoriamente assenti per servizio, licenza o malattia.

Gli addetti riguardano le seguenti categorie posizionali :

— *Imprenditori, titolari, gerenti, ecc.* — Titolari dell'impresa o, nel caso di imprese individuali, della licenza di esercizio, purchè partecipino direttamente alla gestione e non si servano di un gestore o di un coadiuvante o di altra persona diversamente denominata. Nel caso di società sono la persona o le persone fisiche che risultano tali dagli atti amministrativi della società stessa (amministratore unico, consigliere delegato, ecc.).

— *Cooperatori* — Soci di cooperative di produzione e lavoro, i quali come corrispettivo dell'opera prestata non percepiscono una remunerazione regolata da contratti di lavoro, bensì un compenso proporzionato alla prestazione, nonchè una quota parte degli utili dell'impresa. In tale categoria sono compresi pertanto solo i cooperatori che assumono la figura di lavoratori in proprio. Qualora invece i cooperatori assumano la figura di lavoratori dipendenti, essi sono compresi nell'appropriata categoria di lavoratori dipendenti (operai specializzati, operai qualificati, operai comuni, ecc.).

— *Familiari coadiuvanti* — Coloro che, essendo parenti o affini di un titolare d'impresa e con esso generalmente coabitanti, prestano lavoro nell'impresa senza corrispettivo di una prefissata retribuzione contrattuale.

— *Dirigenti* — Coloro che esercitano, contro retribuzione, funzioni direttive (tecniche o amministrative) o di rappresentanza dell'impresa.

— *Impiegati* — Sono considerati impiegati :

a) di I categoria, coloro che esercitano, contro retribuzione, una funzione direttiva, ma senza il carattere di responsabilità e autonomia inerente alle funzioni di dirigente. Tale personale in genere nei contratti collettivi di lavoro è indicato come personale con mansioni direttive, o di I categoria, o di categoria A ;

b) di II categoria, coloro che esercitano, contro retribuzione, una funzione di concetto (tecnica o amministrativa). Tale personale in genere nei contratti collettivi di lavoro è indicato come personale di concetto, o di II categoria, o di categoria B ;

c) altre categorie di impiegati, coloro che esercitano, contro retribuzione, una funzione esecutiva. Tale personale in genere nei contratti collettivi di lavoro è indicato come personale esecutivo, o di III categoria, o di categoria C.

— *Categorie speciali* — Lavoratori (intermedi, ex-equiparati, ecc.) il cui rapporto di lavoro è regolato con gli accordi interconfederali del 30 marzo e del 23 maggio 1946, e del 27 ottobre 1947 e dalle particolari successive regolamentazioni dei contratti di categoria, e che godono del trattamento previsto dal R.D.L. 13 novembre 1924 n. 1825 (capotreno di laminazione, contromaestro, maestro di più forni di riscaldamento, assistente tessile, caposquadra, sollecitatore semplice, marcatempo, ecc.).

— *Operai specializzati* — Coloro che, contro retribuzione, eseguono lavorazioni, per l'esecuzione delle quali sono necessarie conoscenza specifica del mestiere, capacità tecnico-pratica ed esperienza.

— *Operai qualificati* — Coloro che, contro retribuzione, eseguono lavorazioni per la cui esecuzione è richiesta una capacità pratica acquisita mediante adeguato tirocinio.

— *Operai comuni e manovali specializzati* — Coloro che, contro retribuzione, eseguono lavorazioni che un lavoratore di media abilità riesce a compiere con soddisfacente rendimento dopo un breve periodo di addestramento.

— *Manovali comuni* — Coloro che, contro retribuzione, prestano lavoro manuale non richiedente specifiche capacità nè attitudini, rimanendo adibiti ad operazioni di pulizia, di trasporto, di carico e scarico e simili.

— *Apprendisti* — Coloro che, avendo generalmente l'età prescritta dalle vigenti norme, vengono assunti per apprendere quelle mansioni di impiegato d'ordine, operaio e simili, per le quali occorra un certo tirocinio.

— *Altro personale* — Coloro che, non essendo compresi nelle categorie precedenti, prestano, contro retribuzione, servizi di vigilanza, custodia, servizi interni, ecc.

Circa le categorie posizionali sopraelencate si precisa che esse sono state scelte in maniera tale da potersi adattare alle diverse attività economiche soggette al censimento. In tali categorie, pertanto, sono state ricondotte, attraverso una predisposta tabella di ragguaglio, le qualifiche professionali tipiche di alcuni particolari settori di attività economica, come la pesca, il commercio, i trasporti, il credito, ecc.

9. Spese per il personale nel 1960 — Riguardano le retribuzioni lorde (ivi compresi gli assegni familiari), le ritenute sulle retribuzioni a carico del personale e i contributi e spese a carico del datore di lavoro. I dati sono riportati separatamente per dirigenti e impiegati e per il restante personale dipendente (categorie speciali, operai specializzati, qualificati e comuni, manovali specializzati e comuni, apprendisti, altro personale).

Le RETRIBUZIONI LORDE comprendono le seguenti voci :

a) *salari e stipendi*, costituiti dall'ammontare dei salari e degli stipendi veri e propri, nonchè da tutti quegli emolumenti che vengono pagati con la stessa periodicità dei salari e stipendi e che rappresentano un'aggiunta fissa al salario o stipendio percepito (ad es., indennità di contingenza, interessenze, provvigioni, lavoro straordinario) ;

b) *altre erogazioni*, costituite da tutte le somme riscosse in una sola volta durante l'anno o in maniera saltuaria in aggiunta al salario o stipendio percepito (ad es., compensi per ferie, festività, gratifica natalizia) ;

c) *corresponsioni in natura*, costituite dal valore dei beni corrisposti in natura al personale quale integrazione fissa o saltuaria della retribuzione in contanti o quale pagamento dovuto in base al contratto di impiego. Il valore di tali corresponsioni è determinato in base ai prezzi di costo per le merci fornite e in base ai prezzi correnti di mercato per altre corresponsioni (alloggio, ecc.), ovvero in base alle eventuali valutazioni convenzionali stabilite nei contratti di lavoro ;

d) *assegni familiari*, costituiti dall'ammontare complessivo degli assegni familiari corrisposti a tutto il personale dipendente dal datore di lavoro per conto della cassa unica degli assegni familiari.

Le RITENUTE SULLE RETRIBUZIONI LORDE a carico del personale comprendono le seguenti voci :

a) *contributi per la previdenza sociale e gestioni collegate*, costituiti dall'ammontare complessivo delle quote trattenute sulle retribuzioni lorde per la previdenza sociale e gestioni collegate (ad es., fondo adeguamento pensioni, gestione INA-Casa, assicurazione malattia) ;

b) *ritenute erariali*, costituite dall'ammontare complessivo delle quote trattenute sulle retribuzioni lorde per le ritenute erariali.

I CONTRIBUTI E SPESE A CARICO DEL DATORE DI LAVORO comprendono le seguenti voci :

a) *contributi sociali obbligatori*, costituiti dall'ammontare complessivo delle spese sostenute dal datore di lavoro per contributi sociali obbligatori all'INPS, all'INAM, all'INAIL, all'INA-Casa, ecc. ;

b) *quote maturate nell'anno per indennità di licenziamento e simili*, costituite dall'ammontare complessivo delle sole quote maturate nell'anno ed accantonate o da accantonare dal datore di lavoro per provvedere successivamente alla corresponsione al personale di indennità di licenziamento, di liquidazione, di quiescenza e simili ;

c) *provvidenze varie al personale*, costituite dall'ammontare complessivo delle spese sostenute dal datore di lavoro per provvidenze varie al personale (ad es., spese per le mense, per le colonie marine e montane, per nidi d'infanzia), ad esclusione delle spese eventualmente sostenute per la costruzione di alloggi ed altri fabbricati destinati ad uso del personale stesso.

Avvertenze particolari alle tavole — Ai fini di una corretta interpretazione dei dati riportati nelle tavole del presente volume, si precisa quanto segue:

Nella Tav. 1 sono comprese tutte le imprese e tutte le unità locali aventi sede in uno dei comuni della provincia; in tale tavola pertanto sono comprese anche le unità locali gestite da imprese la cui sede è situata in altra provincia. Per quanto riguarda la distribuzione per ramo, classe e sottoclasse di attività economica, è da avvertire che le imprese e le unità locali risultano classificate indipendentemente le une dalle altre, sulla base della propria attività unica o prevalente.

Nella Tav. 2, mentre il numero delle imprese fa ugualmente riferimento alle imprese aventi sede in uno dei comuni della provincia, il numero delle unità locali e dei relativi addetti riguarda il complesso delle unità locali gestite dalle stesse imprese, sia che tali unità locali siano situate nella provincia sia in provincie diverse. Sono pertanto escluse da detta tavola le unità locali situate nella provincia ma gestite da imprese aventi sede in altra provincia. È da tener presente inoltre che in detta tavola la classificazione delle unità locali e dei relativi addetti fa riferimento all'attività unica o prevalente dell'impresa da cui sono gestite. Con analogo criterio, nelle Tavv. 3 e 4 gli addetti risultano classificati secondo l'attività unica o prevalente dell'impresa.

I dati riportati nelle Tavv. da 5 a 11 si riferiscono alle unità locali situate in uno dei comuni della provincia, classificate secondo l'attività unica o prevalente svolta nelle unità locali stesse.

Nella Tav. 8, con riferimento ai vari tipi di motori, le unità locali risultano ripetute tante volte quanti sono i tipi di motore in esse installati. Così, ad esempio, se una unità locale dispone sia di motori primi che di generatori essa risulta ripetuta sia tra le unità locali che hanno motori primi sia tra quelle che hanno generatori.

Per quanto riguarda i dati riportati nella Tav. 12 sono da tener presenti le avvertenze sopra riportate con riferimento alla Tav. 1.

Segni convenzionali — Nelle tavole del presente volume sono usati i seguenti segni convenzionali:

- | | |
|-------------------------|--|
| <i>Linea (—)</i> | quando il fenomeno non esiste; |
| <i>Due puntini (..)</i> | quando i dati non raggiungono la cifra significativa dell'ordine minimo considerato (ad es., un HP per la potenza dei motori). |



TAVOLE

TAV. 1 — Imprese, unità locali, addetti

N. classifica- zione	RAMI, CLASSI E SOTTOCLASSI DI ATTIVITÀ ECONOMICA	IMPRESSE			UNITÀ LOCALI E ADDETTI					
		Comune capoluogo	Altri comuni	Totale	Comune capoluogo		Altri comuni		Totale	
					Unità locali	Addetti	Unità locali	Addetti	Unità locali	Addetti
1	AGRICOLTURA, FORESTE, CACCIA E PESCA	619	918	1.537	621	1.216	962	2.746	1.583	3.962
1.03	Foreste	—	11	11	—	—	11	201	11	201
1.04	Pesca	598	652	1.250	598	1.085	655	1.712	1.253	2.797
1.04 A	Pesca in acque dolci	3	—	3	3	11	—	—	3	11
1.04 B	Pesca e allev. in acque marine	595	652	1.247	595	1.074	655	1.712	1.250	2.786
1.05	Attività connesse con l'agricoltura	21	255	276	23	131	296	833	319	964
1.05 A	Attività trasform. annesse ad aziende agricole o svolte in sociale	20	232	252	20	73	211	662	231	735
1.05 B	Esercizio di macchine agricole	—	53	53	—	—	55	126	55	126
1.05 C	Enti economici per l'agricoltura	1	—	1	3	58	30	45	33	103
2	INDUSTRIE ESTRATTIVE	1	29	30	1	2	38	419	39	421
2.01	Estraz. di carboni fossili e di torba	—	—	—	—	—	—	—	—	—
2.02	Estraz. di combustibili liquidi e gassosi	—	—	—	—	—	—	—	—	—
2.03	Estraz. di minerali metalliferi	—	—	—	—	—	—	—	—	—
2.04	Estraz. di altri minerali	1	29	30	1	2	38	419	39	421
2.04 A	Marmo, pietre e altri mater. da costruz.	1	14	15	1	2	17	76	18	78
2.04 B	Solfo, sale e altri miner. non metalliferi	—	15	15	—	—	21	343	21	343
3	INDUSTRIE MANIFATTURIERE	1.788	5.177	6.965	1.818	7.009	5.345	12.947	7.163	19.956
3.01	Industrie alimentari e affini	162	623	785	166	1.290	672	2.310	838	3.600
3.01 A	Ind. molitoria e della pastificazione	86	290	376	88	598	305	804	393	1.402
3.01 B	Industria dolciaria	42	38	80	43	237	45	134	88	371
3.01 C	Industria conserviera	7	9	16	8	103	16	36	24	139
3.01 D	Industria casearia	2	28	30	2	59	32	92	34	151
3.01 E	Industria olearia	7	193	200	7	29	203	1.037	210	1.066
3.01 F	Industrie alimentari varie	2	2	4	2	3	2	3	4	6
3.01 G	Industrie bevande alcoliche	1	25	26	1	188	28	36	29	224
3.01 H	Industrie bevande analcoliche	12	31	43	12	46	33	136	45	182
3.01 I	Industria del freddo	3	7	10	3	27	8	32	11	59
3.02	Industria del tabacco	—	—	—	—	—	2	26	2	26
3.03	Ind. della seta, del cotone e della lavoraz. delle fibre tessili artif. e sintetiche	—	2	2	—	—	2	14	2	14
3.03 A	Industria della seta	—	—	—	—	—	—	—	—	—
3.03 B	Industria del cotone	—	2	2	—	—	2	14	2	14
3.03 C	Lavoraz. fibre tessili artif. e sintetiche	—	—	—	—	—	—	—	—	—
3.04	Industrie della lana	—	4	4	—	—	4	8	4	8
3.05	Ind. delle fibre dure e tessili varie	50	198	248	50	95	207	649	257	744
3.05 A	Canapa, lino, iuta e simili	—	9	9	—	—	11	14	11	14
3.05 B	Tessili varie non altrove classificate	50	189	239	50	95	196	635	246	730
3.06	Ind. del vestiario e dell'abbigliamento	412	1.278	1.690	413	817	1.304	2.120	1.717	2.937
3.07	Industrie delle calzature	243	810	1.053	243	291	820	909	1.063	1.200
3.08	Ind. delle pelli e del cuoio	4	7	11	8	11	9	10	17	21
3.09	Ind. mobilio e arredam. in legno	143	148	291	143	412	160	328	303	740
3.10	Industrie del legno	164	962	1.126	166	461	984	1.643	1.150	2.104
3.10 A	Legno, sughero e affini	157	943	1.100	159	441	964	1.613	1.123	2.054
3.10 B	Veicoli e carpenteria navale	7	19	26	7	20	20	30	27	50
3.11	Industrie metallurgiche	1	—	1	2	5	1	3	3	8
3.12	Costruz. di macchine non elettriche, di carpenteria metallica e simili	23	5	28	24	206	5	9	29	215
3.12 A	Fonderie di 2ª fusione	8	—	8	8	24	—	—	8	24
3.12 B	Macchine motrici non elettriche	—	—	—	1	7	—	—	1	7
3.12 C	Macch. utens. e utensileria per macch.	1	—	1	1	7	—	—	1	7
3.12 D	Macch. operatrici e per agricoltura	1	—	1	1	8	—	—	1	8
3.12 E	Carpent. metallica, forni e caldaie	8	2	10	8	146	2	4	10	150
3.12 F	Prod. meccan. non altrove classificati	5	3	8	5	14	3	5	8	19
3.13	Costruz. di macchine e appar. elettrici	5	1	6	6	83	1	1	7	84
3.14	Meccanica di precis.; oreficeria, argenteria	14	—	14	16	71	—	—	16	71
3.15	Officine meccaniche	354	795	1.149	357	1.006	811	1.747	1.168	2.753
3.16	Ind. costruz. mezzi di trasporto	3	—	3	5	540	—	—	5	540
3.17	Ind. lavoraz. minerali non metalliferi	62	219	281	68	604	231	2.609	299	3.213
3.18	Industrie chimiche	47	26	73	48	658	31	251	79	909
3.19	Ind. derivati petrolio e carbone	—	—	—	—	—	1	120	1	120

Segue TAV. I — Imprese, unità locali, addetti

N classi- fica- zione	RAMI, CLASSI E SOTTOCLASSI DI ATTIVITÀ ECONOMICA	IMPRESE			UNITÀ LOCALI E ADDETTI					
		Comune capoluogo	Altri comuni	Totale	Comune capoluogo		Altri comuni		Totale	
					Unità locali	Addetti	Unità locali	Addetti	Unità locali	Addetti
3.20	Industrie della gomma elastica	12	10	22	12	35	11	21	23	56
3.21	Produz. della cellulosa per tessuti, delle fibre tessili artificiali e sintetiche . .	—	—	—	—	—	—	—	—	—
3.22	Industrie della carta e della cartotecnica	2	2	4	2	4	2	14	4	18
3.23	Industrie poligrafiche ed editoriali . . .	33	19	52	34	280	19	58	53	338
3.24	Industrie foto-fono-cinematografiche . .	46	67	113	46	79	67	95	113	174
3.25	Produz. oggetti in materie plastiche . .	—	—	—	—	—	—	—	—	—
3.26	Industrie manifatturiere varie	8	1	9	9	61	1	2	10	63
4	COSTRUZIONI E INSTALL. DI IMPIANTI .	130	228	358	136	1.735	268	2.010	404	3.745
4.01	Costruzioni	116	219	335	121	1.636	253	1.872	374	3.508
4.02	Installazione impianti.	14	9	23	15	99	15	138	30	237
5	PRODUZ. E DISTRIBUZ. DI ENERGIA ELET- TRICA E GAS, DISTRIBUZIONE DI ACQUA	1	35	36	8	699	101	342	109	1.041
5.01	Produz. e distribuz. di energia elettrica	—	3	3	5	352	56	240	61	592
5.02	Produz. e distribuzione di gas	—	—	—	2	118	—	—	2	118
5.03	Distribuzione di acqua	1	32	33	1	229	45	102	46	331
6	COMMERCIO	4.374	9.095	13.469	4.475	10.507	9.465	16.296	13.940	26.803
6.01	Commercio all'ingrosso	274	419	693	297	1.343	449	2.157	746	3.500
6.01 A	Prodotti agricoli e alimentari	172	356	528	180	565	377	2.003	557	2.568
6.01 B	Materie prime e ausil. non alimentari	24	40	64	31	255	43	89	74	344
6.01 C	Prodotti industriali non alimentari	78	23	101	86	523	29	65	115	588
6.02	Comm. al minuto generi alimentari . .	1.546	4.135	5.681	1.551	3.008	4.230	6.353	5.781	9.361
6.03	Comm. al minuto prodotti tessili e arti- coli di vestiario e abbigliamento . . .	661	1.186	1.847	684	1.929	1.263	1.844	1.947	3.773
6.04	Comm. al minuto prod. meccanici . . .	476	720	1.196	502	1.290	797	1.307	1.299	2.597
6.05	Comm. al minuto generi diversi, alim. e non alimentari.	78	513	591	78	127	535	826	613	953
6.06	Commercio ambulante	910	1.199	2.109	910	981	1.199	1.290	2.109	2.271
6.07	Alberghi e pubblici esercizi	388	880	1.268	393	1.617	937	2.427	1.330	4.044
6.08	Attività ausiliarie del commercio . . .	41	43	84	60	212	55	92	115	304
7	TRASPORTI E COMUNICAZIONI	234	822	1.056	259	6.109	1.028	2.876	1.287	8.985
7.01	Trasporti ferrov. e tramv. extraurbani .	—	—	—	3	2.639	36	745	39	3.384
7.02	Trasporti extraurbani su strada	84	508	592	87	177	538	826	625	1.003
7.03	Trasporti urbani	71	203	274	72	596	210	257	282	853
7.04	Trasporti lacuali e fluviali.	—	—	—	—	—	—	—	—	—
7.05	Trasporti marittimi.	7	1	8	13	241	1	3	14	244
7.06	Trasporti aerei.	—	—	—	—	—	—	—	—	—
7.07	Attività ausiliarie dei trasporti	72	77	149	77	1.009	91	247	168	1.256
7.08	Comunicazioni	—	33	33	7	1.447	152	798	159	2.245
8	CREDITO, ASSICURAZIONE E GESTIONI FI- NANZIARIE.	21	78	99	66	1.188	260	693	326	1.881
8.01	Credito	6	5	11	29	822	52	290	81	1.112
8.02	Assicurazione	13	15	28	15	63	17	23	32	86
8.03	Gestioni finanziarie.	2	58	60	22	303	191	380	213	683
9	SERVIZI E ATTIVITÀ SOCIALI VARIE . . .	498	1.030	1.528	511	1.318	1.076	1.880	1.587	3.198
9.01	Servizi per l'igiene e la pulizia	414	823	1.237	424	984	850	1.437	1.274	2.421
9.02	Servizi dello spettacolo	22	59	81	23	166	75	238	98	404
9.03	Servizi sanitari.	49	139	188	49	138	140	187	189	325
9.03 A	Servizi sanitari privati	49	139	188	49	138	140	187	189	325
9.04	Servizi privati per l'istruzione e la for- mazione professionale.	4	8	12	6	13	10	17	16	30
9.08	Servizi vari, non altrove classificati . .	9	1	10	9	17	1	1	10	18
	TOTALE	7.666	17.412	25.078	7.895	29.783	18.543	40.209	26.438	69.992

Segue TAV. 2 — Imprese e relative unità locali

N classi- fica- zione	RAMI, CLASSI E SOTTOCLASSI DI ATTIVITÀ ECONOMICA	IMPRESE CHE GESTISCONO UNITÀ LOCALI SITUATE								T O T A L E					
		tutte		nella provincia		nella provincia e in altre				Im- prese	Unità locali				
		Im- prese	Unità locali		Im- prese	Unità locali					Im- prese	Totale		situato nella provincia	
			N	Addetti		situato nella provincia	situato in altre provincie	N	Addetti			N	Addetti	N	Addetti
3.20	Industrie della gomma elastica	22	22	54	—	—	—	—	—	22	22	54	22	54	
3.21	Produtz. della cellulosa per tessuti, delle fibre tessili artificiali e sintetiche . .	—	—	—	—	—	—	—	—	—	—	—	—	—	
3.22	Industrie della carta e della cartotecnica	4	4	18	—	—	—	—	—	4	4	18	4	18	
3.23	Industrie poligrafiche ed editoriali . . .	51	54	267	1	3	80	3	6	52	60	353	57	347	
3.24	Industrie foto-fono-cinematografiche . .	113	113	174	—	—	—	—	—	113	113	174	113	174	
3.25	Produtz. oggetti in materie plastiche . .	—	—	—	—	—	—	—	—	—	—	—	—	—	
3.26	Industrie manifatturiere varie	9	9	57	—	—	—	—	—	9	9	57	9	57	
4	Costruzioni e install. di impianti . . .	352	380	3.070	6	8	71	10	368	358	398	3.509	388	3.141	
4.01	Costruzioni	329	357	2.957	6	8	71	10	368	335	375	3.396	365	3.028	
4.02	Installazione impianti.	23	23	113	—	—	—	—	—	23	23	113	23	113	
5	Produtz. e distribuz. di energia elet- trica e gas, distribuzione di acqua	36	47	515	—	—	—	—	—	36	47	515	47	515	
5.01	Produtz. e distribuz. di energia elettrica	3	4	30	—	—	—	—	—	3	4	30	4	30	
5.02	Produtz. e distribuzione di gas.	—	—	—	—	—	—	—	—	—	—	—	—	—	
5.03	Distribuzione di acqua	33	43	485	—	—	—	—	—	33	43	485	43	485	
6	Commercio	13.460	13.821	25.742	9	12	92	15	68	13.469	13.848	25.902	13.833	25.834	
6.01	Commercio all'ingrosso	689	719	3.156	4	5	65	8	39	693	732	3.260	724	3.221	
6.01 A	Prodotti agricoli e alimentari	526	545	2.459	2	2	10	6	18	528	553	2.487	547	2.469	
6.01 B	Materie prime e ausil. non alimentari	64	70	239	—	—	—	—	—	64	70	239	70	239	
6.01 C	Prodotti industriali non alimentari . .	99	104	458	2	3	55	2	21	101	109	534	107	513	
6.02	Comm. al minuto generi alimentari . . .	5.681	5.816	9.364	—	—	—	—	—	5.681	5.816	9.364	5.816	9.364	
6.03	Comm. al minuto prodotti tessili e arti- coli di vestiario e abbigliamento. . . .	1.845	1.906	3.505	2	2	10	2	7	1.847	1.910	3.522	1.908	3.515	
6.04	Comm. al minuto prod. meccanici	1.194	1.242	2.432	2	4	10	3	9	1.196	1.249	2.451	1.246	2.442	
6.05	Comm. al minuto generi diversi, alim. e non alimentari.	591	618	960	—	—	—	—	—	591	618	960	618	960	
6.06	Commercio ambulante	2.109	2.109	2.271	—	—	—	—	—	2.109	2.109	2.271	2.109	2.271	
6.07	Alberghi e pubblici esercizi	1.268	1.327	3.868	—	—	—	—	—	1.268	1.327	3.868	1.327	3.868	
6.08	Attività ausiliarie del commercio. . . .	83	84	186	1	1	7	2	13	84	87	206	85	193	
7	Trasporti e comunicazioni.	1.052	1.083	2.814	4	7	134	7	35	1.056	1.097	2.983	1.090	2.948	
7.01	Trasporti ferrov. e tramv. extraurbani .	—	—	—	—	—	—	—	—	—	—	—	—	—	
7.02	Trasporti extraurbani su strada	592	606	939	—	—	—	—	—	592	606	939	606	939	
7.03	Trasporti urbani	274	282	847	—	—	—	—	—	274	282	847	282	847	
7.04	Trasporti lacuali e fluviali.	—	—	—	—	—	—	—	—	—	—	—	—	—	
7.05	Trasporti marittimi.	7	12	201	1	2	43	1	4	8	15	248	14	244	
7.06	Trasporti aerei.	—	—	—	—	—	—	—	—	—	—	—	—	—	
7.07	Attività ausiliarie dei trasporti	146	149	784	3	5	91	6	31	149	160	906	154	875	
7.08	Comunicazioni	33	34	43	—	—	—	—	—	33	34	43	34	43	
8	Credito, assicurazione e gestioni fi- nanziarie.	95	126	331	4	33	179	28	269	99	187	779	159	510	
8.01	Credito	10	14	62	1	5	103	22	234	11	41	399	19	165	
8.02	Assicurazione	27	27	63	1	2	14	2	4	28	31	81	29	77	
8.03	Gestioni finanziarie.	58	85	206	2	26	62	4	31	60	115	299	111	268	
9	Servizi e attività sociali varie	1.527	1.566	3.058	1	5	35	2	8	1.528	1.573	3.101	1.571	3.093	
9.01	Servizi per l'igiene e la pulizia	1.237	1.267	2.352	—	—	—	—	—	1.237	1.267	2.352	1.267	2.352	
9.02	Servizi dello spettacolo	80	85	340	1	5	35	2	8	81	92	383	90	375	
9.03	Servizi sanitari.	188	191	326	—	—	—	—	—	188	191	326	191	326	
9.03 A	Servizi sanitari privati	188	191	326	—	—	—	—	—	188	191	326	191	326	
9.04	Servizi privati per l'istruzione e la for- mazione professionale.	12	13	22	—	—	—	—	—	12	13	22	13	22	
9.08	Servizi vari, non altrove classificati . .	10	10	18	—	—	—	—	—	10	10	18	10	18	
	TOTALE	25.047	25.756	58.562	31	81	1.060	72	777	25.078	25.909	60.399	25.837	59.622	

giuridica e relativi addetti

CIETÀ			ENTI PUBBLICI E ALTRE FORME						T O T A L E			N classi- fica- zione			
in accomandita			a responsabilità limitata			altre									
Imprese	Addetti		Imprese	Addetti		Imprese	Addetti		Imprese	Addetti					
	Totale	in unità locali situate nella provincia		Totale	in unità locali situate nella provincia		Totale	in unità locali situate nella provincia		Totale	in unità locali situate nella provincia				
1	6	6	1	5	5	99	446	446	2	11	11	1.537	3.889	3.889	1
—	—	—	—	—	—	—	—	—	—	—	—	11	201	201	1.03
—	—	—	—	—	—	44	210	210	—	—	—	1.250	2.782	2.782	1.04
—	—	—	—	—	—	—	—	—	—	—	—	3	11	11	1.04 A
—	—	—	—	—	—	44	210	210	—	—	—	1.247	2.771	2.771	1.04 B
1	6	6	1	5	5	55	236	236	2	11	11	276	906	906	1.05
1	6	6	1	5	5	36	197	197	1	5	5	222	707	707	1.05 A
—	—	—	—	—	—	19	39	39	1	6	6	53	102	102	1.05 B
—	—	—	—	—	—	—	—	—	—	—	—	1	97	97	1.05 C
1	4	4	1	13	13	4	58	58	—	—	—	30	411	406	2
—	—	—	—	—	—	—	—	—	—	—	—	—	—	—	2.01
—	—	—	—	—	—	—	—	—	—	—	—	—	—	—	2.02
—	—	—	—	—	—	—	—	—	—	—	—	—	—	—	2.03
1	4	4	1	13	13	4	58	58	—	—	—	30	411	406	2.04
1	4	4	1	13	13	3	8	8	—	—	—	15	76	71	2.04 A
—	—	—	—	—	—	1	50	50	—	—	—	15	335	335	2.04 B
9	340	340	11	273	273	349	3.072	3.066	2	3	3	6.965	19.310	19.286	3
2	2	2	2	39	39	129	891	885	2	3	3	785	3.601	3.595	3.01
—	—	—	—	—	—	57	323	323	—	—	—	376	1.385	1.385	3.01 A
—	—	—	—	—	—	7	43	43	—	—	—	80	355	355	3.01 B
—	—	—	2	39	39	3	69	66	2	3	3	16	148	145	3.01 C
—	—	—	—	—	—	2	8	8	—	—	—	30	185	185	3.01 D
2	2	2	—	—	—	55	427	424	—	—	—	200	1.049	1.046	3.01 E
—	—	—	—	—	—	1	9	9	—	—	—	4	14	14	3.01 F
—	—	—	—	—	—	1	2	2	—	—	—	26	220	220	3.01 G
—	—	—	—	—	—	2	3	3	—	—	—	43	186	186	3.01 H
—	—	—	—	—	—	1	7	7	—	—	—	10	59	59	3.01 I
—	—	—	—	—	—	—	—	—	—	—	—	—	—	—	3.02
—	—	—	—	—	—	—	—	—	—	—	—	2	14	14	3.03
—	—	—	—	—	—	—	—	—	—	—	—	—	—	—	3.03 A
—	—	—	—	—	—	—	—	—	—	—	—	2	14	14	3.03 B
—	—	—	—	—	—	—	—	—	—	—	—	—	—	—	3.03 C
—	—	—	—	—	—	—	—	—	—	—	—	4	8	8	3.04
—	—	—	—	—	—	2	4	4	—	—	—	248	738	738	3.05
—	—	—	—	—	—	—	—	—	—	—	—	9	12	12	3.05 A
—	—	—	—	—	—	2	4	4	—	—	—	239	726	726	3.05 B
—	—	—	—	—	—	19	147	147	—	—	—	1.690	2.895	2.895	3.06
—	—	—	—	—	—	4	8	8	—	—	—	1.053	1.204	1.204	3.07
—	—	—	—	—	—	—	—	—	—	—	—	11	15	15	3.08
—	—	—	—	—	—	19	95	95	—	—	—	291	748	748	3.09
1	3	3	1	1	1	34	174	174	—	—	—	1.126	2.091	2.091	3.10
1	3	3	1	1	1	30	159	159	—	—	—	1.100	2.043	2.043	3.10 A
—	—	—	—	—	—	4	15	15	—	—	—	26	48	48	3.10 B
—	—	—	—	—	—	—	—	—	—	—	—	1	2	2	3.11
—	—	—	—	—	—	4	108	108	—	—	—	28	213	213	3.12
—	—	—	—	—	—	—	—	—	—	—	—	8	24	24	3.12 A
—	—	—	—	—	—	—	—	—	—	—	—	—	—	—	3.12 B
—	—	—	—	—	—	—	—	—	—	—	—	1	7	7	3.12 C
—	—	—	—	—	—	—	—	—	—	—	—	1	8	8	3.12 D
—	—	—	—	—	—	3	98	98	—	—	—	10	154	154	3.12 E
—	—	—	—	—	—	1	10	10	—	—	—	8	20	20	3.12 F
—	—	—	—	—	—	—	—	—	—	—	—	6	84	84	3.13
—	—	—	—	—	—	2	6	6	—	—	—	14	42	42	3.14
—	—	—	2	42	42	66	285	285	—	—	—	1.149	2.744	2.744	3.15
—	—	—	—	—	—	1	234	234	—	—	—	3	539	539	3.16
2	214	214	3	156	156	49	937	937	—	—	—	281	2.842	2.842	3.17
—	—	—	1	5	5	12	135	135	—	—	—	73	874	862	3.18
—	—	—	—	—	—	—	—	—	—	—	—	—	—	—	3.19

Segue Tav. 3 — Imprese per forma

N classi- fica- zione	RAMI, CLASSI E SOTTOCLASSI DI ATTIVITÀ ECONOMICA	IMPRESE INDIVIDUALI			S o					
		Imprese	Addetti		per azioni			cooperative		
			Totale	in unità locali situate nella provincia	Imprese	Addetti		Imprese	Addetti	
						Totale	in unità locali situate nella provincia		Totale	in unità locali situate nella provincia
3.20	Industrie della gomma elastica	20	45	45	—	—	—	—	—	—
3.21	Produz. della cellulosa per tessuti, delle fibre tessili artificiali e sintetiche . .	—	—	—	—	—	—	—	—	—
3.22	Industrie della carta e della cartotecnica	3	8	8	—	—	—	—	—	—
3.23	Industrie poligrafiche ed editoriali . . .	43	119	119	1	86	80	—	—	—
3.24	Industrie foto-fono-cinematografiche . .	112	168	168	—	—	—	—	—	—
3.25	Produz. oggetti in materie plastiche . .	—	—	—	—	—	—	—	—	—
3.26	Industrie manifatturiere varie	7	31	31	—	—	—	—	—	—
4	Costruzioni e install. di impianti . . .	337	2.775	2.538	2	25	25	4	107	107
4.01	Costruzioni	316	2.698	2.461	2	25	25	4	107	107
4.02	Installazione impianti.	21	77	77	—	—	—	—	—	—
5	PRODUC. E DISTRIBUZ. DI ENERGIA ELET- TRICA E GAS, DISTRIBUZIONE DI ACQUA	9	16	16	—	—	—	3	3	3
5.01	Produz. e distribuz. di energia elettrica	1	3	3	—	—	—	—	—	—
5.02	Produz. e distribuzione di gas.	—	—	—	—	—	—	—	—	—
5.03	Distribuzione di acqua	8	13	13	—	—	—	3	3	3
6	COMMERCIO	13.164	23.592	23.545	10	328	310	12	300	300
6.01	Commercio all'ingrosso	588	2.123	2.105	3	130	112	5	288	288
6.01 A	Prodotti agricoli e alimentari	451	1.666	1.648	—	—	—	5	288	288
6.01 B	Materie prime e ausil. non alimentari	56	187	187	1	6	6	—	—	—
6.01 C	Prodotti industriali non alimentari	81	270	270	2	124	106	—	—	—
6.02	Comm. al minuto generi alimentari . . .	5.634	9.202	9.202	1	2	2	6	10	10
6.03	Comm. al minuto prodotti tessili e arti- coli di vestiario e abbigliamento . .	1.789	3.181	3.174	1	85	85	—	—	—
6.04	Comm. al minuto prod. meccanici	1.140	2.175	2.166	—	—	—	—	—	—
6.05	Comm. al minuto generi diversi, alim. e non alimentari.	589	956	956	—	—	—	1	2	2
6.06	Commercio ambulante	2.109	2.271	2.271	—	—	—	—	—	—
6.07	Alberghi e pubblici esercizi	1.242	3.536	3.536	4	106	106	—	—	—
6.08	Attività ausiliarie del commercio. . . .	73	148	135	1	5	5	—	—	—
7	TRASPORTI E COMUNICAZIONI	951	1.414	1.414	9	903	899	6	268	252
7.01	Trasporti ferrov. e tramv. extraurbani .	—	—	—	—	—	—	—	—	—
7.02	Trasporti extraurbani su strada	537	733	733	1	50	50	—	—	—
7.03	Trasporti urbani	265	332	332	1	498	498	—	—	—
7.04	Trasporti lacuali e fluviali.	—	—	—	—	—	—	—	—	—
7.05	Trasporti marittimi.	—	—	—	6	201	197	—	—	—
7.06	Trasporti aerei.	—	—	—	—	—	—	—	—	—
7.07	Attività ausiliarie dei trasporti	116	306	306	1	154	154	6	268	252
7.08	Comunicazioni	33	43	43	—	—	—	—	—	—
8	CREDITO, ASSICURAZIONE E GESTIONI FI- NANZIARIE.	80	195	192	4	481	215	1	9	9
8.01	Credito	5	6	6	2	379	145	1	9	9
8.02	Assicurazione	25	43	43	1	18	14	—	—	—
8.03	Gestioni finanziarie.	50	146	143	1	84	56	—	—	—
9	SERVIZI E ATTIVITÀ SOCIALI VARIE	1.453	2.739	2.731	—	—	—	—	—	—
9.01	Servizi per l'igiene e la pulizia	1.186	2.137	2.137	—	—	—	—	—	—
9.02	Servizi dello spettacolo	62	258	250	—	—	—	—	—	—
9.03	Servizi sanitari.	184	306	306	—	—	—	—	—	—
9.03 A	Servizi sanitari privati	184	306	306	—	—	—	—	—	—
9.04	Servizi privati per l'istruzione e la for- mazione professionale.	11	20	20	—	—	—	—	—	—
9.08	Servizi vari, non altrove classificati . .	10	18	18	—	—	—	—	—	—
	TOTALE	24.000	47.555	47.258	55	3.926	3.617	42	1.053	1.037

giuridica e relativi addetti

C I E T À						ENT I P U B B L I C I E A L T R E F O R M E						T O T A L E			N classi- fica- zione
in accomandita			a responsabilità limitata			altre									
Imprese	Addetti		Imprese	Addetti		Imprese	Addetti		Imprese	Addetti		Imprese	Addetti		
	Totale	in unità locali situate nella provincia		Totale	in unità locali situate nella provincia		Totale	in unità locali situate nella provincia		Totale	in unità locali situate nella provincia		Totale	in unità locali situate nella provincia	
—	—	—	—	—	—	2	9	9	—	—	—	22	54	54	3.20
—	—	—	—	—	—	—	—	—	—	—	—	—	—	—	3.21
—	—	—	1	10	10	—	—	—	—	—	—	4	18	18	3.22
3	115	115	—	—	—	5	33	33	—	—	—	52	353	347	3.23
—	—	—	—	—	—	1	6	6	—	—	—	113	174	174	3.24
—	—	—	—	—	—	—	—	—	—	—	—	—	—	—	3.25
1	6	6	1	20	20	—	—	—	—	—	—	9	57	57	3.26
1	122	3	1	56	56	13	424	412	—	—	—	358	3.509	3.141	4
1	122	3	1	56	56	11	388	376	—	—	—	335	3.396	3.028	4.01
—	—	—	—	—	—	2	36	36	—	—	—	23	113	113	4.02
—	—	—	—	—	—	5	32	32	19	464	464	36	515	515	5
—	—	—	—	—	—	1	20	20	1	7	7	3	30	30	5.01
—	—	—	—	—	—	—	—	—	—	—	—	—	—	—	5.02
—	—	—	—	—	—	4	12	12	18	457	457	33	485	485	5.03
4	13	13	15	197	197	264	1.472	1.469	—	—	—	13.469	25.902	25.834	6
2	5	5	7	121	121	88	593	590	—	—	—	693	3.260	3.221	6.01
—	—	—	3	57	57	69	476	476	—	—	—	528	2.487	2.469	6.01 A
—	—	—	1	10	10	6	36	36	—	—	—	64	239	239	6.01 B
2	5	5	3	54	54	13	81	78	—	—	—	101	534	513	6.01 C
—	—	—	—	—	—	40	150	150	—	—	—	5.681	9.364	9.364	6.02
1	3	3	1	6	6	55	247	247	—	—	—	1.847	3.522	3.515	6.03
1	5	5	5	52	52	50	219	219	—	—	—	1.196	2.451	2.442	6.04
—	—	—	—	—	—	1	2	2	—	—	—	591	960	960	6.05
—	—	—	—	—	—	—	—	—	—	—	—	2.109	2.271	2.271	6.06
—	—	—	1	7	7	21	219	219	—	—	—	1.268	3.868	3.868	6.07
—	—	—	1	11	11	9	42	42	—	—	—	84	206	193	6.08
1	1	1	5	34	34	84	363	348	—	—	—	1.056	2.983	2.948	7
—	—	—	—	—	—	—	—	—	—	—	—	—	—	—	7.01
—	—	—	2	19	19	52	137	137	—	—	—	592	939	939	7.02
—	—	—	—	—	—	8	17	17	—	—	—	274	847	847	7.03
—	—	—	—	—	—	—	—	—	—	—	—	—	—	—	7.04
—	—	—	—	—	—	2	47	47	—	—	—	8	248	244	7.05
—	—	—	—	—	—	—	—	—	—	—	—	—	—	—	7.06
1	1	1	3	15	15	22	162	147	—	—	—	149	906	875	7.07
—	—	—	—	—	—	—	—	—	—	—	—	33	43	43	7.08
—	—	—	—	—	—	4	26	26	10	68	68	99	779	510	8
—	—	—	—	—	—	1	2	2	2	3	3	11	399	165	8.01
—	—	—	—	—	—	2	20	20	—	—	—	28	81	77	8.02
—	—	—	—	—	—	1	4	4	8	65	65	60	299	268	8.03
1	4	4	—	—	—	68	288	288	6	70	70	1.528	3.101	3.093	9
—	—	—	—	—	—	45	145	145	6	70	70	1.237	2.352	2.352	9.01
1	4	4	—	—	—	18	121	121	—	—	—	81	383	375	9.02
—	—	—	—	—	—	4	20	20	—	—	—	188	326	326	9.03
—	—	—	—	—	—	4	20	20	—	—	—	188	326	326	9.03 A
—	—	—	—	—	—	1	2	2	—	—	—	12	22	22	9.04
—	—	—	—	—	—	—	—	—	—	—	—	10	18	18	9.08
18	490	371	34	578	578	890	6.181	6.145	39	616	616	25.078	60.399	59.622	

N classi- fica- zione	RAMI, CLASSI E SOTTOCLASSI DI ATTIVITÀ ECONOMICA	I M P R E S E																
		1		2			3-5			6-10			11-20			21-50		
		Im- prese	Ad- detti	Im- prese	Addetti		Im- prese	Addetti		Im- prese	Addetti		Im- prese	Addetti		Im- prese	Addetti	
					To- tale	in unità locali situa- te nella pro- vincia		To- tale	in unità locali situa- te nella pro- vincia		To- tale	in unità locali situa- te nella pro- vincia		To- tale	in unità locali situa- te nella pro- vincia		To- tale	in unità locali situa- te nella pro- vincia
3.20	Industrie della gomma elastica	8	8	8	16	16	4	12	12	1	6	6	1	12	12	—	—	—
3.21	Prod. della cellulosa per tessuti, delle fibre tessili artificiali e sintetiche . .	—	—	—	—	—	—	—	—	—	—	—	—	—	—	—	—	—
3.22	Industrie della carta e della cartotecnica	1	1	1	2	2	1	5	5	1	10	10	—	—	—	—	—	—
3.23	Industrie poligrafiche ed editoriali . . .	12	12	13	26	26	18	66	66	4	33	33	2	33	33	1	29	29
3.24	Industrie foto-fono-cinematografiche . .	72	72	30	60	60	8	24	24	3	18	18	—	—	—	—	—	—
3.25	Prod. oggetti in materie plastiche . . .	—	—	—	—	—	—	—	—	—	—	—	—	—	—	—	—	—
3.26	Industrie manifatturiere varie	3	3	2	4	4	—	—	—	2	15	15	2	35	35	—	—	—
4	COSTRUZIONI E INSTALL. DI IMPIANTI .	124	124	22	44	44	87	343	343	51	374	374	27	382	382	32	902	854
4.01	Costruzioni	113	113	18	36	36	83	327	327	49	360	360	27	382	382	30	838	790
4.02	Installazione impianti.	11	11	4	8	8	4	16	16	2	14	14	—	—	—	2	64	64
5	PRODUZ. E DISTRIBUZ. DI ENERGIA ELET- TRICA E GAS, DISTRIBUZIONE DI ACQUA	13	13	6	12	12	10	34	34	4	30	30	2	37	37	—	—	—
5.01	Prod. e distrib. di energia elettrica	—	—	—	—	—	1	3	3	1	7	7	1	20	20	—	—	—
5.02	Prod. e distribuzione di gas	—	—	—	—	—	—	—	—	—	—	—	—	—	—	—	—	—
5.03	Distribuzione di acqua	13	13	6	12	12	9	31	31	3	23	23	1	17	17	—	—	—
6	COMMERCIO	7.363	7.363	4.412	8.824	8.824	1.299	4.552	4.552	248	1.781	1.761	95	1.294	1.277	42	1.253	1.240
6.01	Commercio all'ingrosso	233	233	168	336	336	155	571	571	68	506	498	46	645	645	19	559	546
6.01 A	Prodotti agricoli e alimentari	177	177	130	260	260	116	424	424	51	380	375	36	499	499	16	461	448
6.01 B	Materie prime e ausil. non alimentari	23	23	17	34	34	13	48	48	6	48	48	4	61	61	1	25	25
6.01 C	Prodotti industriali non alimentari . .	33	33	21	42	42	26	99	99	11	78	75	6	85	85	2	73	73
6.02	Comm. al minuto generi alimentari . . .	2.895	2.895	2.299	4.598	4.598	438	1.484	1.484	42	283	283	6	83	83	1	21	21
6.03	Comm. al minuto prodotti tessili e arti- coli di vestiario e abbigliamento. . .	978	978	643	1.286	1.286	181	644	644	31	221	214	7	103	103	5	152	152
6.04	Comm. al minuto prodotti meccanici . .	568	568	401	802	802	185	655	655	34	253	248	4	46	42	4	127	127
6.05	Comm. al minuto generi diversi, alim. e non alimentari.	285	285	260	520	520	45	147	147	1	8	8	—	—	—	—	—	—
6.06	Commercio ambulante	1.963	1.963	135	270	270	10	32	32	1	6	6	—	—	—	—	—	—
6.07	Alberghi e pubblici esercizi	393	393	490	980	980	274	980	980	65	463	463	29	371	371	13	394	394
6.08	Attività ausiliarie del commercio. . . .	48	48	16	32	32	11	39	39	6	41	41	3	46	33	—	—	—
7	TRASPORTI E COMUNICAZIONI	756	756	173	346	346	81	294	294	20	136	136	9	124	118	11	415	411
7.01	Trasporti ferrov. e tramv. estraurbani .	—	—	—	—	—	—	—	—	—	—	—	—	—	—	—	—	—
7.02	Trasporti estraurbani su strada	448	448	101	202	202	28	100	100	9	60	60	4	56	56	2	73	73
7.03	Trasporti urbani	224	224	38	76	76	8	25	25	2	12	12	1	12	12	—	—	—
7.04	Trasporti lacuali e fluviali.	—	—	—	—	—	—	—	—	—	—	—	—	—	—	—	—	—
7.05	Trasporti marittimi.	—	—	—	—	—	1	3	3	—	—	—	2	34	34	5	211	207
7.06	Trasporti aerei.	—	—	—	—	—	—	—	—	—	—	—	—	—	—	—	—	—
7.07	Attività ausiliarie dei trasporti	60	60	26	52	52	43	163	163	9	64	64	2	22	16	4	131	131
7.08	Comunicazioni	24	24	8	16	16	1	3	3	—	—	—	—	—	—	—	—	—
8	CREDITO, ASSICURAZ. E GESTIONI FINANZ.	33	33	32	64	64	20	71	71	7	51	48	3	50	46	2	89	89
8.01	Credito	5	5	3	6	6	—	—	—	1	9	9	—	—	—	1	42	42
8.02	Assicurazione	13	13	9	18	18	4	15	15	—	—	—	2	35	31	—	—	—
8.03	Gestioni finanziarie.	15	15	20	40	40	16	56	56	6	42	39	1	15	15	1	47	47
9	SERVIZI E ATTIVITÀ SOCIALI VARIE	761	761	436	872	872	281	967	967	38	273	273	9	129	129	3	99	91
9.01	Servizi per l'igiene e la pulizia	638	638	357	714	714	215	736	736	21	145	145	4	63	63	2	56	56
9.02	Servizi dello spettacolo	7	7	22	44	44	33	123	123	13	100	100	5	66	66	1	43	35
9.03	Servizi sanitari.	106	106	49	98	98	29	94	94	4	28	28	—	—	—	—	—	—
9.03 A	Servizi sanitari privati	106	106	49	98	98	29	94	94	4	28	28	—	—	—	—	—	—
9.04	Servizi privati per l'istruzione e la for- mazione professionale.	5	5	5	10	10	2	7	7	—	—	—	—	—	—	—	—	—
9.08	Servizi vari, non altrove classificati . .	5	5	3	6	6	2	7	7	—	—	—	—	—	—	—	—	—
	TOTALE	13.777	13.777	6.879	13.758	13.758	3.230	11.582	11.580	734	5.293	5.261	233	3.264	3.237	154	4.749	4.676
	IMPRESE ARTIGIANE.	5.995	5.995	2.235	4.470	4.470	1.590	5.730	5.730	306	2.155	2.155	19	221	221	4	130	130

per numero di addetti

T A L E

C O N A D D E T T I

C O N A D D E T T I															T O T A L E					N classi- fica- zione			
51-100			101-250			251-500			501-1000			1001-2000			oltre 2000			Imprese in totale			Artigiane		
Im- pre- se	Addetti		Im- pre- se	Addetti		Im- pre- se	Addetti		Im- pre- se	Addetti		Im- pre- se	Addetti		Im- pre- se	Addetti		Im- pre- se	Ad- detti				
	To- tale	in unità locali situa- te nella pro- vincia		To- tale	in unità locali situa- te nella pro- vincia		To- tale	in unità locali situa- te nella pro- vincia		To- tale	in unità locali situa- te nella pro- vincia		To- tale	in unità locali situa- te nella pro- vincia		To- tale	in unità locali situa- te nella pro- vincia				To- tale	in unità locali situa- te nella pro- vincia	
—	—	—	—	—	—	—	—	—	—	—	—	—	—	—	—	22	54	54	20	50	3.20		
—	—	—	—	—	—	—	—	—	—	—	—	—	—	—	—	—	—	—	—	—	3.21		
—	—	—	—	—	—	—	—	—	—	—	—	—	—	—	—	4	18	18	3	8	3.22		
2	154	148	—	—	—	—	—	—	—	—	—	—	—	—	52	353	347	44	118	3.23			
—	—	—	—	—	—	—	—	—	—	—	—	—	—	—	113	174	174	111	171	3.24			
—	—	—	—	—	—	—	—	—	—	—	—	—	—	—	—	—	—	—	—	—	3.25		
—	—	—	—	—	—	—	—	—	—	—	—	—	—	—	9	57	57	5	10	3.26			
11	699	649	4	641	371	—	—	—	—	—	—	—	—	—	358	3.509	3.141	239	716	4			
11	699	649	4	641	371	—	—	—	—	—	—	—	—	—	335	3.396	3.028	220	680	4.01			
—	—	—	—	—	—	—	—	—	—	—	—	—	—	—	23	113	113	19	36	4.02			
—	—	—	—	—	—	1	389	389	—	—	—	—	—	—	36	515	515	—	—	5			
—	—	—	—	—	—	—	—	—	—	—	—	—	—	—	3	30	30	—	—	5.01			
—	—	—	—	—	—	—	—	—	—	—	—	—	—	—	—	—	—	—	—	5.02			
—	—	—	—	—	—	1	389	389	—	—	—	—	—	—	33	485	485	—	—	5.03			
9	602	584	1	233	233	—	—	—	—	—	—	—	—	—	13.469	25.902	25.834	—	—	6			
3	177	159	1	233	233	—	—	—	—	—	—	—	—	—	693	3.260	3.221	—	—	6.01			
1	53	53	1	233	233	—	—	—	—	—	—	—	—	—	528	2.487	2.469	—	—	6.01 A			
—	—	—	—	—	—	—	—	—	—	—	—	—	—	—	64	239	239	—	—	6.01 B			
2	124	106	—	—	—	—	—	—	—	—	—	—	—	—	101	534	513	—	—	6.01 C			
—	—	—	—	—	—	—	—	—	—	—	—	—	—	—	5.681	9.364	9.364	—	—	6.02			
2	138	138	—	—	—	—	—	—	—	—	—	—	—	—	1.847	3.522	3.515	—	—	6.03			
—	—	—	—	—	—	—	—	—	—	—	—	—	—	—	1.196	2.451	2.442	—	—	6.04			
—	—	—	—	—	—	—	—	—	—	—	—	—	—	—	591	960	960	—	—	6.05			
—	—	—	—	—	—	—	—	—	—	—	—	—	—	—	2.109	2.271	2.271	—	—	6.06			
4	287	287	—	—	—	—	—	—	—	—	—	—	—	—	1.268	3.868	3.868	—	—	6.07			
—	—	—	—	—	—	—	—	—	—	—	—	—	—	—	84	206	193	—	—	6.08			
4	260	235	1	154	154	1	498	498	—	—	—	—	—	—	1.056	2.983	2.948	894	1.213	7			
—	—	—	—	—	—	—	—	—	—	—	—	—	—	—	—	—	—	—	—	7.01			
—	—	—	—	—	—	—	—	—	—	—	—	—	—	—	592	939	939	564	744	7.02			
—	—	—	—	—	—	1	498	498	—	—	—	—	—	—	274	847	847	260	310	7.03			
—	—	—	—	—	—	—	—	—	—	—	—	—	—	—	—	—	—	—	—	7.04			
—	—	—	—	—	—	—	—	—	—	—	—	—	—	—	8	248	244	—	—	7.05			
—	—	—	—	—	—	—	—	—	—	—	—	—	—	—	—	—	—	—	—	7.06			
4	260	235	1	154	154	—	—	—	—	—	—	—	—	—	149	906	875	70	159	7.07			
—	—	—	—	—	—	—	—	—	—	—	—	—	—	—	33	43	43	—	—	7.08			
1	84	56	—	—	—	1	337	103	—	—	—	—	—	—	99	779	510	—	—	8			
—	—	—	—	—	—	1	337	103	—	—	—	—	—	—	11	399	165	—	—	8.01			
—	—	—	—	—	—	—	—	—	—	—	—	—	—	—	28	81	77	—	—	8.02			
1	84	56	—	—	—	—	—	—	—	—	—	—	—	—	60	299	268	—	—	8.03			
—	—	—	—	—	—	—	—	—	—	—	—	—	—	—	1.528	3.101	3.093	1.194	2.126	9			
—	—	—	—	—	—	—	—	—	—	—	—	—	—	—	1.237	2.352	2.352	1.194	2.126	9.01			
—	—	—	—	—	—	—	—	—	—	—	—	—	—	—	81	383	375	—	—	9.02			
—	—	—	—	—	—	—	—	—	—	—	—	—	—	—	188	326	326	—	—	9.03			
—	—	—	—	—	—	—	—	—	—	—	—	—	—	—	188	326	326	—	—	9.03 A			
—	—	—	—	—	—	—	—	—	—	—	—	—	—	—	12	22	22	—	—	9.04			
—	—	—	—	—	—	—	—	—	—	—	—	—	—	—	10	18	18	—	—	9.08			
50	3.367	3.237	15	2.554	2.281	6	2.055	1.815	—	—	—	—	—	—	25.078	60.399	59.622	10.144	18.740				
1	81	81	—	—	—	—	—	—	—	—	—	—	—	—	10.144	18.740	—	—	—				

N classi- fica- zione	RAMI, CLASSI E SOTTOCLASSI DI ATTIVITÀ ECONOMICA	I M P R E S E																
		1		2			3-5			6-10			11-20			21-50		
		Im- prese	Ad- detti	Im- prese	Addetti		Im- prese	Addetti		Im- prese	Addetti		Im- prese	Addetti		Im- prese	Addetti	
					To- tale	in unità locali situa- te nella pro- vincia		To- taie	in unità locali situa- te nella pro- vincia		To- tale	in unità locali situa- te nella pro- vincia		To- tale	in unità locali situa- te nella pro- vincia		To- tale	in unità locali situa- te nella pro- vincia
3.20	Industrie della gomma elastica	8	8	8	16	16	3	9	9	—	—	—	1	12	12	—	—	—
3.21	Produtz. della cellulosa per tessili, delle fibre tessili artificiali e sintetiche . . .	—	—	—	—	—	—	—	—	—	—	—	—	—	—	—	—	—
3.22	Industrie della carta e della cartotecnica	1	1	1	2	2	1	5	5	—	—	—	—	—	—	—	—	—
3.23	Industrie poligrafiche ed editoriali . . .	12	12	12	24	24	16	60	60	3	23	23	—	—	—	—	—	—
3.24	Industrie foto-fono-cinematografiche . .	72	72	30	60	60	8	24	24	2	12	12	—	—	—	—	—	—
3.25	Produtz. oggetti in materie plastiche . .	—	—	—	—	—	—	—	—	—	—	—	—	—	—	—	—	—
3.26	Industrie manifatturiere varie	3	3	2	4	4	—	—	—	1	9	9	1	15	15	—	—	—
4	Costruzioni e install. di impianti . . .	124	124	21	42	42	86	339	339	47	341	341	24	339	339	26	705	669
4.01	Costruzioni	113	113	17	34	34	82	323	323	46	333	333	24	339	339	25	671	635
4.02	Installazione impianti.	11	11	4	8	8	4	16	16	1	8	8	—	—	—	1	34	34
5	Produtz. e distribuz. di energia elet- trica e gas, distribuzione di acqua	5	5	2	4	4	2	7	7	—	—	—	—	—	—	—	—	—
5.01	Produtz. e distribuz. di energia elettrica	—	—	—	—	—	1	3	3	—	—	—	—	—	—	—	—	—
5.02	Produtz. e distribuzione di gas	—	—	—	—	—	—	—	—	—	—	—	—	—	—	—	—	—
5.03	Distribuzione di acqua	5	5	2	4	4	1	4	4	—	—	—	—	—	—	—	—	—
6	COMMERCIO	7.339	7.339	4.321	8.642	8.642	1.199	4.181	4.181	207	1.478	1.461	68	947	930	27	792	769
6.01	Commercio all'ingrosso	226	226	144	288	288	124	461	461	49	362	357	35	504	504	10	252	269
6.01 A	Prodotti agricoli e alimentari	170	170	112	224	224	92	340	340	40	294	289	29	406	406	8	232	219
6.01 B	Materie prime e ausil. non alimentari	23	23	15	30	30	11	41	41	4	32	32	2	36	36	1	25	25
6.01 C	Prodotti industriali non alimentari . .	33	33	17	34	34	21	80	80	5	36	36	4	62	62	1	25	25
6.02	Comm. al minuto generi alimentari . . .	2.890	2.890	2.284	4.568	4.568	417	1.413	1.413	38	253	253	4	57	57	1	21	21
6.03	Comm. al minuto prodotti tessili e arti- coli di vestiario e abbigliamento . . .	972	972	621	1.242	1.242	162	569	569	25	182	175	4	64	64	5	152	152
6.04	Comm. al minuto prodotti meccanici . .	563	563	382	764	764	163	572	572	29	216	211	2	23	19	1	37	37
6.05	Comm. al minuto generi diversi, alim. e non alimentari.	285	285	258	516	516	45	147	147	1	8	8	—	—	—	—	—	—
6.06	Commercio ambulante	1.963	1.963	135	270	270	10	32	32	1	6	6	—	—	—	—	—	—
6.07	Alberghi e pubblici esercizi	392	392	486	972	972	269	957	957	60	423	423	22	279	279	10	290	290
6.08	Attività ausiliarie del commercio. . . .	48	48	11	22	22	9	30	30	4	28	28	1	20	7	—	—	—
7	TRASPORTI E COMUNICAZIONI	738	738	135	270	270	60	214	214	14	94	94	3	41	41	—	—	—
7.01	Trasporti ferrov. e tramv. extraurbani	—	—	—	—	—	—	—	—	—	—	—	—	—	—	—	—	—
7.02	Trasporti extraurbani su strada	437	437	70	140	140	20	73	73	8	54	54	2	29	29	—	—	—
7.03	Trasporti urbani	223	223	32	64	64	7	21	21	2	12	12	1	12	12	—	—	—
7.04	Trasporti lacuali e fluviali.	—	—	—	—	—	—	—	—	—	—	—	—	—	—	—	—	—
7.05	Trasporti marittimi.	—	—	—	—	—	—	—	—	—	—	—	—	—	—	—	—	—
7.06	Trasporti aerei.	—	—	—	—	—	—	—	—	—	—	—	—	—	—	—	—	—
7.07	Attività ausiliarie dei trasporti	54	54	25	50	50	32	117	117	4	28	28	—	—	—	—	—	—
7.08	Comunicazioni	24	24	8	16	16	1	3	3	—	—	—	—	—	—	—	—	—
8	CREDITO, ASSICURAZ. E GESTIONI FINANZ.	30	30	29	58	58	14	50	50	6	42	39	1	15	15	—	—	—
8.01	Credito	4	4	1	2	2	—	—	—	—	—	—	—	—	—	—	—	—
8.02	Assicurazione	13	13	9	18	18	3	12	12	—	—	—	—	—	—	—	—	—
8.03	Gestioni finanziarie.	13	13	19	38	38	11	38	38	6	42	39	1	15	15	—	—	—
9	SERVIZI E ATTIVITÀ SOCIALI VARIE . . .	760	760	415	830	830	249	853	853	23	166	166	4	56	56	2	74	66
9.01	Servizi per l'igiene e la pulizia	637	637	338	676	676	193	660	660	15	103	103	2	30	30	1	31	31
9.02	Servizi dello spettacolo	7	7	22	44	44	24	90	90	6	48	48	2	26	26	1	43	35
9.03	Servizi sanitari.	106	106	48	96	96	28	89	89	2	15	15	—	—	—	—	—	—
9.03 A	Servizi sanitari privati	106	106	48	96	96	28	89	89	2	15	15	—	—	—	—	—	—
9.04	Servizi privati per l'istruzione e la for- mazione professionale.	5	5	4	8	8	2	7	7	—	—	—	—	—	—	—	—	—
9.08	Servizi vari, non altrove classificati . .	5	5	3	6	6	2	7	7	—	—	—	—	—	—	—	—	—
	TOTALE	13.687	13.687	6.598	13.196	13.196	2.903	10.340	10.338	567	4.065	4.045	146	2.038	2.021	79	2.281	2.224

per numero di addetti

INDIVIDUALI

CON ADDETTI

CON ADDETTI															TOTALE			N classi- fica- zione			
51-100			101-250			251-500			501-1000			1001-2000			oltre 2000				Im- prese	Addetti	
Im- prese	Addetti		Im- prese	Addetti		Im- prese	Addetti		Im- prese	Addetti		Im- prese	Addetti		Im- prese	Addetti				Im- prese	To- tale
	To- tale	in unità locali situa- te nella pro- vincia		To- tale	in unità locali situa- te nella pro- vincia		To- tale	in unità locali situa- te nella pro- vincia		To- tale	in unità locali situa- te nella pro- vincia		To- tale	in unità locali situa- te nella pro- vincia		To- tale	in unità locali situa- te nella pro- vincia		To- tale		
—	—	—	—	—	—	—	—	—	—	—	—	—	—	—	—	—	—	20	45	45	3.20
—	—	—	—	—	—	—	—	—	—	—	—	—	—	—	—	—	—	—	—	—	3.21
—	—	—	—	—	—	—	—	—	—	—	—	—	—	—	—	—	—	3	8	8	3.22
—	—	—	—	—	—	—	—	—	—	—	—	—	—	—	—	—	—	43	119	119	3.23
—	—	—	—	—	—	—	—	—	—	—	—	—	—	—	—	—	—	112	168	168	3.24
—	—	—	—	—	—	—	—	—	—	—	—	—	—	—	—	—	—	—	—	—	3.25
—	—	—	—	—	—	—	—	—	—	—	—	—	—	—	—	—	—	7	31	31	3.26
6	366	316	3	519	368	—	—	—	—	—	—	—	—	—	—	—	337	2.775	2.538	4	
6	366	316	3	519	368	—	—	—	—	—	—	—	—	—	—	—	316	2.698	2.461	4.01	
—	—	—	—	—	—	—	—	—	—	—	—	—	—	—	—	—	21	77	77	4.02	
—	—	—	—	—	—	—	—	—	—	—	—	—	—	—	—	—	9	16	16	5	
—	—	—	—	—	—	—	—	—	—	—	—	—	—	—	—	—	1	3	3	5.01	
—	—	—	—	—	—	—	—	—	—	—	—	—	—	—	—	—	—	—	—	—	5.02
—	—	—	—	—	—	—	—	—	—	—	—	—	—	—	—	—	8	13	13	5.03	
3	223	223	—	—	—	—	—	—	—	—	—	—	—	—	—	—	13.164	23.592	23.545	6	
—	—	—	—	—	—	—	—	—	—	—	—	—	—	—	—	—	588	2.123	2.105	6.01	
—	—	—	—	—	—	—	—	—	—	—	—	—	—	—	—	—	451	1.666	1.648	6.01 A	
—	—	—	—	—	—	—	—	—	—	—	—	—	—	—	—	—	56	187	187	6.01 B	
—	—	—	—	—	—	—	—	—	—	—	—	—	—	—	—	—	81	270	270	6.01 C	
—	—	—	—	—	—	—	—	—	—	—	—	—	—	—	—	—	5.634	9.202	9.202	6.02	
—	—	—	—	—	—	—	—	—	—	—	—	—	—	—	—	—	1.789	3.181	3.174	6.03	
—	—	—	—	—	—	—	—	—	—	—	—	—	—	—	—	—	1.140	2.175	2.166	6.04	
—	—	—	—	—	—	—	—	—	—	—	—	—	—	—	—	—	589	956	956	6.05	
—	—	—	—	—	—	—	—	—	—	—	—	—	—	—	—	—	2.109	2.271	2.271	6.06	
3	223	223	—	—	—	—	—	—	—	—	—	—	—	—	—	—	1.242	3.536	3.536	6.07	
—	—	—	—	—	—	—	—	—	—	—	—	—	—	—	—	—	73	148	135	6.08	
1	57	57	—	—	—	—	—	—	—	—	—	—	—	—	—	—	951	1.414	1.414	7	
—	—	—	—	—	—	—	—	—	—	—	—	—	—	—	—	—	—	—	—	—	7.01
—	—	—	—	—	—	—	—	—	—	—	—	—	—	—	—	—	537	733	733	7.02	
—	—	—	—	—	—	—	—	—	—	—	—	—	—	—	—	—	265	332	332	7.03	
—	—	—	—	—	—	—	—	—	—	—	—	—	—	—	—	—	—	—	—	—	7.04
—	—	—	—	—	—	—	—	—	—	—	—	—	—	—	—	—	—	—	—	—	7.05
—	—	—	—	—	—	—	—	—	—	—	—	—	—	—	—	—	—	—	—	—	7.06
1	57	57	—	—	—	—	—	—	—	—	—	—	—	—	—	—	116	306	306	7.07	
—	—	—	—	—	—	—	—	—	—	—	—	—	—	—	—	—	33	43	43	7.08	
—	—	—	—	—	—	—	—	—	—	—	—	—	—	—	—	—	80	195	192	8	
—	—	—	—	—	—	—	—	—	—	—	—	—	—	—	—	—	5	6	6	8.01	
—	—	—	—	—	—	—	—	—	—	—	—	—	—	—	—	—	25	43	43	8.02	
—	—	—	—	—	—	—	—	—	—	—	—	—	—	—	—	—	50	146	143	8.03	
—	—	—	—	—	—	—	—	—	—	—	—	—	—	—	—	—	1.453	2.739	2.731	9	
—	—	—	—	—	—	—	—	—	—	—	—	—	—	—	—	—	1.186	2.137	2.137	9.01	
—	—	—	—	—	—	—	—	—	—	—	—	—	—	—	—	—	62	258	250	9.02	
—	—	—	—	—	—	—	—	—	—	—	—	—	—	—	—	—	184	306	306	9.03	
—	—	—	—	—	—	—	—	—	—	—	—	—	—	—	—	—	184	306	306	9.03 A	
—	—	—	—	—	—	—	—	—	—	—	—	—	—	—	—	—	11	20	20	9.04	
—	—	—	—	—	—	—	—	—	—	—	—	—	—	—	—	—	10	18	18	9.08	
15	998	948	4	670	519	1	280	280	—	—	—	—	—	—	—	—	24.000	47.555	47.258		

N classi- fica- zione	RAMI, CLASSI E SOTTOCLASSI DI ATTIVITÀ ECONOMICA	I M P R E S E																
		1		2			3-5			6-10			11-20			21-50		
		Im- prese	Ad- detti	Im- prese	Addetti		Im- prese	Addetti		Im- prese	Addetti		Im- prese	Addetti		Im- prese	Addetti	
					To- tale	in unità locali situa- te nella pro- vincia		To- tale	in unità locali situa- te nella pro- vincia		To- tale	in unità locali situa- te nella pro- vincia		To- tale	in unità locali situa- te nella pro- vincia		To- tale	in unità locali situa- te nella pro- vincia
3.20	Industrie della gomma elastica	—	—	—	—	—	1	3	3	1	6	6	—	—	—	—	—	—
3.21	Prod. della cellulosa per tessuti, delle fibre tessili artificiali e sintetiche . . .	—	—	—	—	—	—	—	—	—	—	—	—	—	—	—	—	—
3.22	Industrie della carta e della cartotecnica	—	—	—	—	—	—	—	1	10	10	—	—	—	—	—	—	—
3.23	Industrie poligrafiche ed editoriali. . .	—	—	1	2	2	2	6	6	1	10	10	2	33	33	1	29	29
3.24	Industrie foto-fono-cinematografiche . .	—	—	—	—	—	—	—	1	6	6	—	—	—	—	—	—	—
3.25	Prod. oggetti in materie plastiche . . .	—	—	—	—	—	—	—	—	—	—	—	—	—	—	—	—	—
3.26	Industrie manifatturiere varie	—	—	—	—	—	—	—	1	6	6	1	20	20	—	—	—	—
4	COSTRUZIONI E INSTALL. DI IMPIANTI .	—	—	1	2	2	1	4	4	4	33	33	3	43	43	6	197	185
4.01	Costruzioni	—	—	1	2	2	1	4	4	3	27	27	3	43	43	5	167	155
4.02	Installazione impianti.	—	—	—	—	—	—	—	1	6	6	—	—	—	1	30	30	—
5	PRODUZ. E DISTRIBUZ. DI ENERGIA ELET- TRICA E GAS, DISTRIBUZIONE DI ACQUA	8	8	4	8	8	8	27	27	4	30	30	2	37	37	—	—	—
5.01	Prod. e distrib. di energia elettrica	—	—	—	—	—	—	—	1	7	7	1	20	20	—	—	—	—
5.02	Prod. e distribuzione di gas.	—	—	—	—	—	—	—	—	—	—	—	—	—	—	—	—	—
5.03	Distribuzione di acqua	8	8	4	8	8	8	27	27	3	23	23	1	17	17	—	—	—
6	COMMERCIO	24	24	91	182	182	100	371	371	41	303	300	27	347	347	15	471	471
6.01	Commercio all'ingrosso	7	7	24	48	48	31	110	110	19	144	141	11	141	141	9	277	277
6.01 A	Prodotti agricoli e alimentari	7	7	18	36	36	24	84	84	11	86	86	7	93	93	8	229	229
6.01 B	Materie prime e ausil. non alimentari	—	—	2	4	4	2	7	7	2	16	16	2	25	25	—	—	—
6.01 C	Prodotti industriali non alimentari . .	—	—	4	8	8	5	19	19	6	42	39	2	23	23	1	48	48
6.02	Comm. al minuto generi alimentari . . .	5	5	15	30	30	21	71	71	4	30	30	2	26	26	—	—	—
6.03	Comm. al minuto prodotti tessili e arti- coli di vestiario e abbigliamento . . .	6	6	22	44	44	19	75	75	6	39	39	3	39	39	—	—	—
6.04	Comm. al minuto prodotti meccanici . .	5	5	19	38	38	22	83	83	5	37	37	2	23	23	3	90	90
6.05	Comm. al minuto generi diversi, alim. e non alimentari.	—	—	2	4	4	—	—	—	—	—	—	—	—	—	—	—	—
6.06	Commercio ambulante	—	—	—	—	—	—	—	—	—	—	—	—	—	—	—	—	—
6.07	Alberghi e pubblici esercizi	1	1	4	8	8	5	23	23	5	40	40	7	92	92	3	104	104
6.08	Attività ausiliarie del commercio. . . .	—	—	5	10	10	2	9	9	2	13	13	2	26	26	—	—	—
7	TRASPORTI E COMUNICAZIONI	18	18	38	76	76	21	80	80	6	42	42	6	83	77	11	415	411
7.01	Trasporti ferrov. e tramv. extraurbani .	—	—	—	—	—	—	—	—	—	—	—	—	—	—	—	—	—
7.02	Trasporti extraurbani su strada	11	11	31	62	62	8	27	27	1	6	6	2	27	27	2	73	73
7.03	Trasporti urbani	1	1	6	12	12	1	4	4	—	—	—	—	—	—	—	—	—
7.04	Trasporti lacuali e fluviali.	—	—	—	—	—	—	—	—	—	—	—	—	—	—	—	—	—
7.05	Trasporti marittimi.	—	—	—	—	—	1	3	3	—	—	—	2	34	34	5	211	207
7.06	Trasporti aerei.	—	—	—	—	—	—	—	—	—	—	—	—	—	—	—	—	—
7.07	Attività ausiliarie dei trasporti	6	6	1	2	2	11	46	46	5	36	36	2	22	16	4	131	131
7.08	Comunicazioni	—	—	—	—	—	—	—	—	—	—	—	—	—	—	—	—	—
8	CREDITO, ASSICURAZ. E GESTIONI FINANZ.	3	3	3	6	6	6	21	21	1	9	9	2	35	31	2	89	89
8.01	Credito	1	1	2	4	4	—	—	—	1	9	9	—	—	—	1	42	42
8.02	Assicurazione	—	—	—	—	—	1	3	3	—	—	—	2	35	31	—	—	—
8.03	Gestioni finanziarie.	2	2	1	2	2	5	18	18	—	—	—	—	—	—	1	47	47
9	SERVIZI E ATTIVITÀ SOCIALI VARIE . . .	1	1	21	42	42	32	114	114	15	107	107	5	73	73	1	25	25
9.01	Servizi per l'igiene e la pulizia	1	1	19	38	38	22	76	76	6	42	42	2	33	33	1	25	25
9.02	Servizi dello spettacolo	—	—	—	—	—	9	33	33	7	52	52	3	40	40	—	—	—
9.03	Servizi sanitari.	—	—	1	2	2	1	5	5	2	13	13	—	—	—	—	—	—
9.03 A	Servizi sanitari privati	—	—	1	2	2	1	5	5	2	13	13	—	—	—	—	—	—
9.04	Servizi privati per l'istruzione e la for- mazione professionale.	—	—	1	2	2	—	—	—	—	—	—	—	—	—	—	—	—
9.08	Servizi vari, non altrove classificati . .	—	—	—	—	—	—	—	—	—	—	—	—	—	—	—	—	—
	TOTALE	90	90	281	562	562	327	1.242	1.242	167	1.228	1.216	87	1.226	1.216	75	2.468	2.452

per numero di addetti

ED ENTI

CON ADDETTI

CON ADDETTI																		TOTALE			N classi- fica- zione
51-100			101-250			251-500			501-1000			1001-2000			oltre 2000			Addetti			
Im- prese	Addetti		Im- prese	Addetti		Im- prese	Addetti		Im- prese	Addetti		Im- prese	Addetti		Im- prese	Addetti		Im- prese	Addetti		
	To- tale	in unità locali situa- te nella pro- vincia		To- tale	in unità locali situa- te nella pro- vincia		To- tale	in unità locali situa- te nella pro- vincia		To- tale	in unità locali situa- te nella pro- vincia		To- tale	in unità locali situa- te nella pro- vincia		To- tale	in unità locali situa- te nella pro- vincia		To- tale	in unità locali situa- te nella pro- vincia	
—	—	—	—	—	—	—	—	—	—	—	—	—	—	—	—	—	—	2	9	9	3.20
—	—	—	—	—	—	—	—	—	—	—	—	—	—	—	—	—	—	—	—	—	3.21
—	—	—	—	—	—	—	—	—	—	—	—	—	—	—	—	—	—	1	10	10	3.22
2	154	148	—	—	—	—	—	—	—	—	—	—	—	—	—	—	9	234	228	3.23	
—	—	—	—	—	—	—	—	—	—	—	—	—	—	—	—	—	1	6	6	3.24	
—	—	—	—	—	—	—	—	—	—	—	—	—	—	—	—	—	—	—	—	—	3.25
—	—	—	—	—	—	—	—	—	—	—	—	—	—	—	—	—	2	26	26	3.26	
5	333	333	1	122	3	—	—	—	—	—	—	—	—	—	—	—	21	734	603	4	
5	333	333	1	122	3	—	—	—	—	—	—	—	—	—	—	—	19	698	567	4.01	
—	—	—	—	—	—	—	—	—	—	—	—	—	—	—	—	—	2	36	36	4.02	
—	—	—	—	—	—	1	389	389	—	—	—	—	—	—	—	—	27	499	499	5	
—	—	—	—	—	—	—	—	—	—	—	—	—	—	—	—	—	2	27	27	5.01	
—	—	—	—	—	—	—	—	—	—	—	—	—	—	—	—	—	—	—	—	—	5.02
—	—	—	—	—	—	1	389	389	—	—	—	—	—	—	—	—	25	472	472	5.03	
6	379	361	1	233	233	—	—	—	—	—	—	—	—	—	—	—	305	2.310	2.289	6	
3	177	159	1	233	233	—	—	—	—	—	—	—	—	—	—	—	105	1.137	1.116	6.01	
1	53	53	1	233	233	—	—	—	—	—	—	—	—	—	—	—	77	821	821	6.01 A	
—	—	—	—	—	—	—	—	—	—	—	—	—	—	—	—	—	8	52	52	6.01 B	
2	124	106	—	—	—	—	—	—	—	—	—	—	—	—	—	—	20	264	243	6.01 C	
—	—	—	—	—	—	—	—	—	—	—	—	—	—	—	—	—	47	162	162	6.02	
2	138	138	—	—	—	—	—	—	—	—	—	—	—	—	—	—	58	341	341	6.03	
—	—	—	—	—	—	—	—	—	—	—	—	—	—	—	—	—	56	276	276	6.04	
—	—	—	—	—	—	—	—	—	—	—	—	—	—	—	—	—	2	4	4	6.05	
—	—	—	—	—	—	—	—	—	—	—	—	—	—	—	—	—	—	—	—	—	6.06
1	64	64	—	—	—	—	—	—	—	—	—	—	—	—	—	—	26	332	332	6.07	
—	—	—	—	—	—	—	—	—	—	—	—	—	—	—	—	—	11	58	58	6.08	
3	203	178	1	154	154	1	498	498	—	—	—	—	—	—	—	—	105	1.569	1.534	7	
—	—	—	—	—	—	—	—	—	—	—	—	—	—	—	—	—	—	—	—	—	7.01
—	—	—	—	—	—	1	498	498	—	—	—	—	—	—	—	—	55	206	206	7.02	
—	—	—	—	—	—	—	—	—	—	—	—	—	—	—	—	—	9	515	515	7.03	
—	—	—	—	—	—	—	—	—	—	—	—	—	—	—	—	—	—	—	—	—	7.04
—	—	—	—	—	—	—	—	—	—	—	—	—	—	—	—	—	8	248	244	7.05	
—	—	—	—	—	—	—	—	—	—	—	—	—	—	—	—	—	—	—	—	—	7.06
3	203	178	1	154	154	—	—	—	—	—	—	—	—	—	—	—	33	600	569	7.07	
—	—	—	—	—	—	—	—	—	—	—	—	—	—	—	—	—	—	—	—	—	7.08
1	84	56	—	—	—	1	337	103	—	—	—	—	—	—	—	—	19	584	318	8	
—	—	—	—	—	—	1	337	103	—	—	—	—	—	—	—	—	6	393	159	8.01	
—	—	—	—	—	—	—	—	—	—	—	—	—	—	—	—	—	3	38	34	8.02	
1	84	56	—	—	—	—	—	—	—	—	—	—	—	—	—	—	10	153	125	8.03	
—	—	—	—	—	—	—	—	—	—	—	—	—	—	—	—	—	75	362	362	9	
—	—	—	—	—	—	—	—	—	—	—	—	—	—	—	—	—	51	215	215	9.01	
—	—	—	—	—	—	—	—	—	—	—	—	—	—	—	—	—	19	125	125	9.02	
—	—	—	—	—	—	—	—	—	—	—	—	—	—	—	—	—	4	20	20	9.03	
—	—	—	—	—	—	—	—	—	—	—	—	—	—	—	—	—	4	20	20	9.03 A	
—	—	—	—	—	—	—	—	—	—	—	—	—	—	—	—	—	1	2	2	9.04	
—	—	—	—	—	—	—	—	—	—	—	—	—	—	—	—	—	—	—	—	—	9.08
35	2.369	2.289	11	1.884	1.762	5	1.775	1.535	—	—	—	—	—	—	—	—	1.078	12.844	12.364		

TAV. 5 — Unità locali per tipo

N classi- fica- zione	RAMI, CLASSI E SOTTOCLASSI DI ATTIVITÀ ECONOMICA	UNITÀ LOCALI OPERATIVE				UNITÀ LOCALI AMMINISTRATIVE		T O T A L E	
		Totale		artigiane		Unità locali	Addetti	Unità locali	Addetti
		Unità locali	Addetti	Unità locali	Addetti				
1	AGRICOLTURA, FORESTE, CACCIA E PESCA	1.583	3.962	1.281	2.742	—	—	1.583	3.962
1.03	Foreste	11	201	7	15	—	—	11	201
1.04	Pesca	1.253	2.797	1.222	2.637	—	—	1.253	2.797
1.04 A	<i>Pesca in acque dolci</i>	3	11	3	11	—	—	3	11
1.04 B	<i>Pesca e allev. in acque marine</i>	1.250	2.786	1.219	2.626	—	—	1.250	2.786
1.05	Attività connesse con l'agricoltura	319	964	52	90	—	—	319	964
1.05 A	<i>Attività trasform. annesse ad aziende agricole o svolte in sociale</i>	231	735	—	—	—	—	231	735
1.05 B	<i>Esercizio di macchine agricole</i>	55	126	52	90	—	—	55	126
1.05 C	<i>Enti economici per l'agricoltura</i>	33	103	—	—	—	—	33	103
2	INDUSTRIE ESTRATTIVE	33	399	15	32	6	22	39	421
2.01	Estraz. di carboni fossili e di torba	—	—	—	—	—	—	—	—
2.02	Estraz. di combustibili liquidi e gassosi	—	—	—	—	—	—	—	—
2.03	Estraz. di minerali metalliferi	—	—	—	—	—	—	—	—
2.04	Estraz. di altri minerali	33	399	15	32	6	22	39	421
2.04 A	<i>Marmo, pietre e altri mater. da costruz.</i>	17	76	7	16	1	2	18	78
2.04 B	<i>Solfo, sale e altri miner. non metalliferi</i>	16	323	8	16	5	20	21	343
3	INDUSTRIE MANIFATTURIERE	7.157	19.894	6.551	11.900	6	62	7.163	19.956
3.01	Industrie alimentari e affini	837	3.590	622	1.641	1	10	838	3.600
3.01 A	<i>Ind. molitoria e della pastificazione</i>	393	1.402	329	745	—	—	393	1.402
3.01 B	<i>Industria dolciaria</i>	88	371	70	208	—	—	88	371
3.01 C	<i>Industria conserviera</i>	23	129	9	30	1	10	24	139
3.01 D	<i>Industria casearia</i>	34	151	24	54	—	—	34	151
3.01 E	<i>Industria olearia</i>	210	1.066	129	469	—	—	210	1.066
3.01 F	<i>Industrie alimentari varie</i>	4	6	4	6	—	—	4	6
3.01 G	<i>Industrie bevande alcoliche</i>	29	224	18	23	—	—	29	224
3.01 H	<i>Industrie bevande analcoliche</i>	45	182	35	91	—	—	45	182
3.01 I	<i>Industria del freddo</i>	11	59	4	15	—	—	11	59
3.02	Industria del tabacco	2	26	—	—	—	—	2	26
3.03	Ind. della seta, del cotone e della lavoraz. delle fibre tessili artif. e sintetiche	2	14	—	—	—	—	2	14
3.03 A	<i>Industria della seta</i>	—	—	—	—	—	—	—	—
3.03 B	<i>Industria del cotone</i>	2	14	—	—	—	—	2	14
3.03 C	<i>Lavoraz. fibre tessili artif. e sintetiche</i>	—	—	—	—	—	—	—	—
3.04	Industrie della lana	4	8	4	8	—	—	4	8
3.05	Ind. delle fibre dure e tessili varie	257	744	244	430	—	—	257	744
3.05 A	<i>Canapa, lino, iuta e simili</i>	11	14	11	14	—	—	11	14
3.05 B	<i>Tessili varie non altrove classificate</i>	246	730	233	416	—	—	246	730
3.06	Ind. del vestiario e dell'abbigliamento	1.717	2.937	1.671	2.740	—	—	1.717	2.937
3.07	Industrie delle calzature	1.063	1.200	1.034	1.162	—	—	1.063	1.200
3.08	Ind. delle pelli e del cuoio	17	21	16	20	—	—	17	21
3.09	Ind. mobilio e arredam. in legno	303	740	280	625	—	—	303	740
3.10	Industrie del legno	1.150	2.104	1.079	1.806	—	—	1.150	2.104
3.10 A	<i>Legno, sughero e affini</i>	1.123	2.054	1.052	1.756	—	—	1.123	2.054
3.10 B	<i>Veicoli e carpenteria navale</i>	27	50	27	50	—	—	27	50
3.11	Industrie metallurgiche	3	8	2	5	—	—	3	8
3.12	Costruz. di macchine non elettriche, di carpenteria metallica e simili	29	215	24	86	—	—	29	215
3.12 A	<i>Fonderie di 2ª fusione</i>	8	24	8	24	—	—	8	24
3.12 B	<i>Macchine motrici non elettriche</i>	1	7	—	—	—	—	1	7
3.12 C	<i>Macch. utens. e utensileria per macch.</i>	1	7	1	7	—	—	1	7
3.12 D	<i>Macch. operatrici e per agricoltura</i>	1	8	1	8	—	—	1	8
3.12 E	<i>Carpent. metallica, forni e caldaie</i>	10	150	6	28	—	—	10	150
3.12 F	<i>Prod. meccan. non altrove classificati</i>	8	19	8	19	—	—	8	19
3.13	Costruz. di macchine e appar. elettrici	6	78	3	11	1	6	7	84
3.14	Meccanica di precis.; oreficeria, argenteria	16	71	14	42	—	—	16	71
3.15	Officine meccaniche	1.168	2.753	1.117	2.220	—	—	1.168	2.753
3.16	Ind. costruz. mezzi di trasporto	4	519	1	1	1	21	5	540
3.17	Ind. lavoraz. minerali non metalliferi	297	3.206	211	610	2	7	299	3.213
3.18	Industrie chimiche	78	891	44	125	1	18	79	909
3.19	Ind. derivati petrolio e carbone	1	120	—	—	—	—	1	120

Segue Tav. 5 — Unità locali per tipo

N classi- fica- zione	RAMI, CLASSI E SOTTOCLASSI DI ATTIVITÀ ECONOMICA	UNITÀ LOCALI OPERATIVE				UNITÀ LOCALI AMMINISTRATIVE		T O T A L E	
		Totale		artigiane		Unità locali	Addetti	Unità locali	Addetti
		Unità locali	Addetti	Unità locali	Addetti				
3.20	Industrie della gomma elastica	23	56	21	48	—	—	23	56
3.21	Prod. della cellulosa per tessuti, delle fibre tessili artificiali e sintetiche .	—	—	—	—	—	—	—	—
3.22	Industrie della carta e della cartotecnica	4	18	3	8	—	—	4	18
3.23	Industrie poligrafiche ed editoriali . . .	53	338	45	131	—	—	53	338
3.24	Industrie foto-fono-cinematografiche . .	113	174	111	171	—	—	113	174
3.25	Prod. oggetti in materie plastiche . . .	—	—	—	—	—	—	—	—
3.26	Industrie manifatturiere varie	10	63	5	10	—	—	10	63
4	Costruzioni e installaz. di impianti	394	3.716	239	711	10	29	404	3.745
4.01	Costruzioni	364	3.479	220	675	10	29	374	3.508
4.02	Installazione impianti.	30	237	19	36	—	—	30	237
5	Prod. e distrib. di energia elet- trica e gas, distribuzione di acqua	109	1.041	—	—	—	—	109	1.041
5.01	Prod. e distrib. di energia elettrica	61	592	—	—	—	—	61	592
5.02	Prod. e distribuzione di gas.	2	118	—	—	—	—	2	118
5.03	Distribuzione di acqua	46	331	—	—	—	—	46	331
6	COMMERCIO	13.938	26.797	—	—	2	6	13.940	26.803
6.01	Commercio all'ingrosso	745	3.497	—	—	1	3	746	3.500
6.01 A	Prodotti agricoli e alimentari	556	2.565	—	—	1	3	557	2.568
6.01 B	Materie prime e ausil. non alimentari	74	344	—	—	—	—	74	344
6.01 C	Prodotti industriali non alimentari	115	588	—	—	—	—	115	588
6.02	Comm. al minuto generi alimentari . . .	5.781	9.361	—	—	—	—	5.781	9.361
6.03	Comm. al minuto prodotti tessili e ar- ticoli di vestiario e abbigliamento . .	1.946	3.770	—	—	1	3	1.947	3.773
6.04	Comm. al minuto prod. meccanici	1.299	2.597	—	—	—	—	1.299	2.597
6.05	Comm. al minuto generi diversi, alim. e non alimentari.	613	953	—	—	—	—	613	953
6.06	Commercio ambulante	2.109	2.271	—	—	—	—	2.109	2.271
6.07	Alberghi e pubblici esercizi	1.330	4.044	—	—	—	—	1.330	4.044
6.08	Attività ausiliarie del commercio. . . .	115	304	—	—	—	—	115	304
7	TRASPORTI E COMUNICAZIONI.	1.280	8.802	898	1.201	7	183	1.287	8.985
7.01	Trasporti ferrov. e tramv. extraurbani	39	3.384	—	—	—	—	39	3.384
7.02	Trasporti extraurbani su strada	625	1.003	565	732	—	—	625	1.003
7.03	Trasporti urbani	282	853	261	312	—	—	282	853
7.04	Trasporti lacuali e fluviali.	—	—	—	—	—	—	—	—
7.05	Trasporti marittimi.	9	230	—	—	5	14	14	244
7.06	Trasporti aerei.	—	—	—	—	—	—	—	—
7.07	Attività ausiliarie dei trasporti	168	1.256	72	157	—	—	168	1.256
7.08	Comunicazioni	157	2.076	—	—	2	169	159	2.245
8	CREDITO, ASSICURAZ. E GESTIONI FINANZ.	324	1.817	—	—	2	64	326	1.881
8.01	Credito	80	1.052	—	—	1	60	81	1.112
8.02	Assicurazione	32	86	—	—	—	—	32	86
8.03	Gestioni finanziarie.	212	679	—	—	1	4	213	683
9	SERVIZI E ATTIVITÀ SOCIALI VARIE . .	1.586	3.183	1.200	2.117	1	15	1.587	3.198
9.01	Servizi per l'igiene e la pulizia	1.274	2.421	1.200	2.117	—	—	1.274	2.421
9.02	Servizi dello spettacolo	97	389	—	—	1	15	98	404
9.03	Servizi sanitari.	189	325	—	—	—	—	189	325
9.03 A	Servizi sanitari privati	189	325	—	—	—	—	189	325
9.04	Servizi privati per l'istruzione e la for- mazione professionale.	16	30	—	—	—	—	16	30
9.08	Servizi vari, non altrove classificati . .	10	18	—	—	—	—	10	18
	TOTALE	26.404	69.611	10.184	18.703	34	381	26.438	69.992

per numero di addetti

CON ADDETTI

CON ADDETTI														UNITÀ LOCALI SENZA ADDETTI	TOTALE		N classi- fica- zione
51-100		101-250		251-500		501-1000		1001-2000		oltre 2000		Totale			Unità locali	Ad- detti	
Unità locali	Ad- detti	Unità locali	Ad- detti	Unità locali	Ad- detti	Unità locali	Ad- detti	Unità locali	Ad- detti	Unità locali	Ad- detti	Unità locali	Ad- detti				
2	106	1	151	—	—	—	—	—	—	—	—	1.583	3.962	—	1.583	3.962	1
—	—	1	151	—	—	—	—	—	—	—	—	11	201	—	11	201	1.03
1	53	—	—	—	—	—	—	—	—	—	—	1.253	2.797	—	1.253	2.797	1.04
1	53	—	—	—	—	—	—	—	—	—	—	3	11	—	3	11	1.04 A
1	53	—	—	—	—	—	—	—	—	—	—	1.250	2.786	—	1.250	2.786	1.04 B
—	—	—	—	—	—	—	—	—	—	—	—	319	964	—	319	964	1.05
—	—	—	—	—	—	—	—	—	—	—	—	231	735	—	231	735	1.05 A
1	53	—	—	—	—	—	—	—	—	—	—	55	126	—	55	126	1.05 B
—	—	—	—	—	—	—	—	—	—	—	—	33	103	—	33	103	1.05 C
3	207	—	—	—	—	—	—	—	—	—	—	39	421	—	39	421	2
—	—	—	—	—	—	—	—	—	—	—	—	—	—	—	—	—	2.01
—	—	—	—	—	—	—	—	—	—	—	—	—	—	—	—	—	2.02
—	—	—	—	—	—	—	—	—	—	—	—	—	—	—	—	—	2.03
3	207	—	—	—	—	—	—	—	—	—	—	39	421	—	39	421	2.04
3	207	—	—	—	—	—	—	—	—	—	—	18	78	—	18	78	2.04 A
—	—	—	—	—	—	—	—	—	—	—	—	21	343	—	21	343	2.04 B
21	1.365	10	1.663	3	781	—	—	—	—	—	—	7.161	19.956	2	7.163	19.956	3
4	231	2	319	—	—	—	—	—	—	—	—	836	3.600	2	838	3.600	3.01
2	127	—	—	—	—	—	—	—	—	—	—	393	1.402	—	393	1.402	3.01 A
—	—	—	—	—	—	—	—	—	—	—	—	88	371	—	88	371	3.01 B
1	53	—	—	—	—	—	—	—	—	—	—	24	139	—	24	139	3.01 C
—	—	1	131	—	—	—	—	—	—	—	—	34	151	—	34	151	3.01 D
—	—	—	—	—	—	—	—	—	—	—	—	208	1.066	2	210	1.066	3.01 E
—	—	1	188	—	—	—	—	—	—	—	—	4	6	—	4	6	3.01 F
1	51	—	—	—	—	—	—	—	—	—	—	29	224	—	29	224	3.01 G
—	—	—	—	—	—	—	—	—	—	—	—	45	182	—	45	182	3.01 H
—	—	—	—	—	—	—	—	—	—	—	—	11	59	—	11	59	3.01 I
—	—	—	—	—	—	—	—	—	—	—	—	2	26	—	2	26	3.02
—	—	—	—	—	—	—	—	—	—	—	—	2	14	—	2	14	3.03
—	—	—	—	—	—	—	—	—	—	—	—	—	—	—	—	—	3.03 A
—	—	—	—	—	—	—	—	—	—	—	—	2	14	—	2	14	3.03 B
—	—	—	—	—	—	—	—	—	—	—	—	—	—	—	—	—	3.03 C
2	154	1	185	—	—	—	—	—	—	—	—	4	8	—	4	8	3.04
2	154	1	185	—	—	—	—	—	—	—	—	257	744	—	257	744	3.05
1	65	—	—	—	—	—	—	—	—	—	—	11	14	—	11	14	3.05 A
—	—	—	—	—	—	—	—	—	—	—	—	246	730	—	246	730	3.05 B
—	—	—	—	—	—	—	—	—	—	—	—	1.717	2.937	—	1.717	2.937	3.06
—	—	—	—	—	—	—	—	—	—	—	—	1.063	1.200	—	1.063	1.200	3.07
—	—	—	—	—	—	—	—	—	—	—	—	17	21	—	17	21	3.08
—	—	—	—	—	—	—	—	—	—	—	—	303	740	—	303	740	3.09
—	—	—	—	—	—	—	—	—	—	—	—	1.150	2.104	—	1.150	2.104	3.10
—	—	—	—	—	—	—	—	—	—	—	—	1.123	2.054	—	1.123	2.054	3.10 A
—	—	—	—	—	—	—	—	—	—	—	—	27	50	—	27	50	3.10 B
—	—	—	—	—	—	—	—	—	—	—	—	3	8	—	3	8	3.11
—	—	—	—	—	—	—	—	—	—	—	—	29	215	—	29	215	3.12
—	—	—	—	—	—	—	—	—	—	—	—	8	24	—	8	24	3.12 A
—	—	—	—	—	—	—	—	—	—	—	—	1	7	—	1	7	3.12 B
—	—	—	—	—	—	—	—	—	—	—	—	1	7	—	1	7	3.12 C
—	—	—	—	—	—	—	—	—	—	—	—	1	8	—	1	8	3.12 D
—	—	—	—	—	—	—	—	—	—	—	—	10	150	—	10	150	3.12 E
—	—	—	—	—	—	—	—	—	—	—	—	8	19	—	8	19	3.12 F
—	—	—	—	—	—	—	—	—	—	—	—	7	84	—	7	84	3.13
—	—	—	—	1	269	—	—	—	—	—	—	16	71	—	16	71	3.14
—	—	1	234	1	259	—	—	—	—	—	—	1.168	2.753	—	1.168	2.753	3.15
10	642	5	805	—	—	—	—	—	—	—	—	5	540	—	5	540	3.16
2	140	—	—	1	253	—	—	—	—	—	—	299	3.213	—	299	3.213	3.17
—	—	1	120	—	—	—	—	—	—	—	—	79	909	—	79	909	3.18
—	—	—	—	—	—	—	—	—	—	—	—	1	120	—	1	120	3.19

Segue Tav. 6 — Unità locali

N classi- fica- zione	RAMI, CLASSI E SOTTOCLASSI DI ATTIVITÀ ECONOMICA	UNITÀ LOCALI											
		1		2		3-5		6-10		11-20		21-50	
		Unità locali	Ad- detti	Unità locali	Ad- detti	Unità locali	Ad- detti	Unità locali	Ad- detti	Unità locali	Ad- detti	Unità locali	Ad- detti
3.20	Industrie della gomma elastica	10	10	8	16	3	11	1	7	1	12	—	—
3.21	Produz. della cellulosa per tessili, delle fibre tessili artificiali e sintetiche . .	—	—	—	—	—	—	—	—	—	—	—	—
3.22	Industria della carta e della cartotecnica	1	1	—	—	2	7	1	10	—	—	—	—
3.23	Industrie poligrafiche ed editoriali . .	11	11	15	30	17	60	4	30	3	45	1	29
3.24	Industrie foto-fono-cinematografiche . .	72	72	30	60	8	24	3	18	—	—	—	—
3.25	Produz. oggetti in materie plastiche . .	—	—	—	—	—	—	—	—	—	—	—	—
3.26	Industrie manifatturiere varie	2	2	2	4	2	7	2	15	2	35	—	—
4	Costruzioni e install. di impianti	127	127	30	60	98	382	59	434	39	570	38	1.093
4.01	Costruzioni	114	114	26	52	93	361	55	402	39	570	35	1.001
4.02	Installazione impianti.	13	13	4	8	5	21	4	32	—	—	3	92
5	Produz. e distribuz. di energia elet- trica e gas, distribuzione di acqua	37	37	30	60	22	79	6	47	6	98	4	113
5.01	Produz. e distribuz. di energia elettrica	19	19	15	30	13	48	3	24	6	98	3	78
5.02	Produz. e distribuzione di gas	—	—	—	—	—	—	—	—	—	—	1	35
5.03	Distribuzione di acqua	18	18	15	30	9	31	3	23	—	—	—	—
6	Commercio	7.821	7.821	4.469	8.938	1.224	4.305	264	1.911	99	1.367	51	1.544
6.01	Commercio all'ingrosso	262	262	178	356	155	573	76	575	47	659	26	788
6.01 A	Prodotti agricoli e alimentari	196	196	139	278	112	413	54	410	37	508	18	530
6.01 B	Materie prime e ausil. non alimentari	27	27	16	32	15	57	8	65	5	77	3	86
6.01 C	Prodotti industriali non alimentari	39	39	23	46	28	103	14	100	5	74	5	172
6.02	Comm. al minuto generi alimentari . .	3.051	3.051	2.292	4.584	390	1.319	40	272	6	83	2	52
6.03	Comm. al minuto prodotti tessili e arti- coli di vestiario e abbigliamento . .	1.070	1.070	655	1.310	171	614	37	263	4	61	7	202
6.04	Comm. al minuto prod. meccanici	649	649	420	840	188	663	32	237	5	63	5	145
6.05	Comm. al minuto generi diversi, alim. e non alimentari.	314	314	267	534	32	105	—	—	—	—	—	—
6.06	Commercio ambulante	1.963	1.963	135	270	10	32	1	6	—	—	—	—
6.07	Alberghi e pubblici esercizi	452	452	502	1.004	260	932	67	477	33	445	11	357
6.08	Attività ausiliarie del commercio. . . .	60	60	20	40	18	67	11	81	4	56	—	—
7	Trasporti e comunicazioni	815	815	193	386	144	523	58	413	33	466	30	1.060
7.01	Trasporti ferrov. e tramv. extraurbani .	1	1	1	2	4	14	4	32	13	185	11	369
7.02	Trasporti extraurbani su strada	480	480	106	212	23	79	10	73	3	45	3	114
7.03	Trasporti urbani	234	234	39	78	4	13	3	18	1	12	—	—
7.04	Trasporti lacuali e fluviali.	—	—	—	—	—	—	—	—	—	—	—	—
7.05	Trasporti marittimi.	2	2	1	2	4	17	1	10	1	19	5	194
7.06	Trasporti aerei.	—	—	—	—	—	—	—	—	—	—	—	—
7.07	Attività ausiliarie dei trasporti	70	70	27	54	49	187	10	73	2	29	6	214
7.08	Comunicazioni	28	28	19	38	60	213	30	207	13	176	5	169
8	Credito, assicuraz. e gestioni finanz.	129	129	75	150	73	288	26	179	11	165	3	102
8.01	Credito	10	10	4	8	31	136	18	121	8	120	3	102
8.02	Assicurazione	15	15	10	20	3	12	3	22	1	17	—	—
8.03	Gestioni finanziarie.	104	104	61	122	39	140	5	36	2	28	—	—
9	Servizi e attività sociali varie	798	798	448	896	289	998	38	272	11	150	3	84
9.01	Servizi per l'igiene e la pulizia	663	663	368	736	217	746	18	124	5	68	3	84
9.02	Servizi dello spettacolo	11	11	27	54	39	143	15	114	6	82	—	—
9.03	Servizi sanitari.	110	110	46	92	29	95	4	28	—	—	—	—
9.03 A	Servizi sanitari privati	110	110	46	92	29	95	4	28	—	—	—	—
9.04	Servizi privati per l'istruzione e la for- mazione professionale.	9	9	4	8	2	7	1	6	—	—	—	—
9.08	Servizi vari, non altrove classificati . .	5	5	3	6	2	7	—	—	—	—	—	—
	TOTALE	14.619	14.619	7.099	14.198	3.316	11.941	820	5.928	289	4.076	201	6.164
	UNITÀ LOCALI OPERATIVE	14.614	14.614	7.092	14.184	3.303	11.890	816	5.897	287	4.043	200	6.143
	UNITÀ LOCALI AMMINISTRATIVE	5	5	7	14	13	51	4	31	2	33	1	21

per numero di addetti

CON ADDETTI

CON ADDETTI														UNITÀ LOCALI SENZA ADDETTI	TOTALE		N classi- fica- zione
51-100		101-250		251-500		501-1000		1001-2000		oltre 2000		Totale			Unità locali	Ad- detti	
Unità locali	Ad- detti	Unità locali	Ad- detti	Unità locali	Ad- detti	Unità locali	Ad- detti	Unità locali	Ad- detti	Unità locali	Ad- detti	Unità locali	Ad- detti	Unità locali			Ad- detti
—	—	—	—	—	—	—	—	—	—	—	—	23	56	—	23	56	3.20
—	—	—	—	—	—	—	—	—	—	—	—	—	—	—	—	—	3.21
—	—	—	—	—	—	—	—	—	—	—	—	4	18	—	4	18	3.22
2	133	—	—	—	—	—	—	—	—	—	—	53	338	—	53	338	3.23
—	—	—	—	—	—	—	—	—	—	—	—	113	174	—	113	174	3.24
—	—	—	—	—	—	—	—	—	—	—	—	—	—	—	—	—	3.25
—	—	—	—	—	—	—	—	—	—	—	—	10	63	—	10	63	3.26
11	731	2	348	—	—	—	—	—	—	—	—	404	3.745	—	404	3.745	4
10	660	2	348	—	—	—	—	—	—	—	—	374	3.508	—	374	3.508	4.01
1	71	—	—	—	—	—	—	—	—	—	—	30	237	—	30	237	4.02
1	83	3	524	—	—	—	—	—	—	—	—	109	1.041	—	109	1.041	5
—	—	2	295	—	—	—	—	—	—	—	—	61	592	—	61	592	5.01
1	83	—	—	—	—	—	—	—	—	—	—	2	118	—	2	118	5.02
—	—	1	229	—	—	—	—	—	—	—	—	46	331	—	46	331	5.03
8	574	2	343	—	—	—	—	—	—	—	—	13.938	26.803	2	13.940	26.803	6
1	54	1	233	—	—	—	—	—	—	—	—	746	3.500	—	746	3.500	6.01
—	—	1	233	—	—	—	—	—	—	—	—	557	2.568	—	557	2.568	6.01 A
—	—	—	—	—	—	—	—	—	—	—	—	74	344	—	74	344	6.01 B
1	54	—	—	—	—	—	—	—	—	—	—	115	588	—	115	588	6.01 C
—	—	—	—	—	—	—	—	—	—	—	—	5.781	9.361	—	5.781	9.361	6.02
2	143	1	110	—	—	—	—	—	—	—	—	1.947	3.773	—	1.947	3.773	6.03
—	—	—	—	—	—	—	—	—	—	—	—	1.299	2.597	—	1.299	2.597	6.04
—	—	—	—	—	—	—	—	—	—	—	—	613	953	—	613	953	6.05
—	—	—	—	—	—	—	—	—	—	—	—	2.109	2.271	—	2.109	2.271	6.06
5	377	—	—	—	—	—	—	—	—	—	—	1.330	4.044	—	1.330	4.044	6.07
—	—	—	—	—	—	—	—	—	—	—	—	113	304	2	115	304	6.08
6	433	3	460	2	824	1	887	2	2.718	—	—	1.287	8.985	—	1.287	8.985	7
3	192	—	—	—	—	1	887	1	1.702	—	—	39	3.384	—	39	3.384	7.01
—	—	—	—	—	—	—	—	—	—	—	—	625	1.003	—	625	1.003	7.02
—	—	—	—	1	498	—	—	—	—	—	—	282	853	—	282	853	7.03
—	—	—	—	—	—	—	—	—	—	—	—	—	—	—	—	—	7.04
—	—	—	—	—	—	—	—	—	—	—	—	14	244	—	14	244	7.05
—	—	—	—	—	—	—	—	—	—	—	—	—	—	—	—	—	7.06
2	149	1	154	1	326	—	—	—	—	—	—	168	1.256	—	168	1.256	7.07
1	92	2	306	—	—	—	—	1	1.016	—	—	159	2.245	—	159	2.245	7.08
7	451	1	154	1	263	—	—	—	—	—	—	326	1.881	—	326	1.881	8
6	352	—	—	1	263	—	—	—	—	—	—	81	1.112	—	81	1.112	8.01
—	—	—	—	—	—	—	—	—	—	—	—	32	86	—	32	86	8.02
1	99	1	154	—	—	—	—	—	—	—	—	213	683	—	213	683	8.03
—	—	—	—	—	—	—	—	—	—	—	—	1.587	3.198	—	1.587	3.198	9
—	—	—	—	—	—	—	—	—	—	—	—	1.274	2.421	—	1.274	2.421	9.01
—	—	—	—	—	—	—	—	—	—	—	—	98	404	—	98	404	9.02
—	—	—	—	—	—	—	—	—	—	—	—	189	325	—	189	325	9.03
—	—	—	—	—	—	—	—	—	—	—	—	189	325	—	189	325	9.03 A
—	—	—	—	—	—	—	—	—	—	—	—	16	30	—	16	30	9.04
—	—	—	—	—	—	—	—	—	—	—	—	10	18	—	10	18	9.08
59	3.950	22	3.643	6	1.868	1	887	2	2.718	—	—	26.434	69.992	4	26.438	69.992	
58	3.890	21	3.477	6	1.868	1	887	2	2.718	—	—	26.400	69.611	4	26.404	69.611	
1	60	1	166	—	—	—	—	—	—	—	—	34	381	—	34	381	

TAV. 7 — Unità locali con e senza forza motrice

N classi- fica- zione	RAMI, CLASSI E SOTTOCLASSI DI ATTIVITÀ ECONOMICA	UNITÀ LOCALI CON FORZA MOTRICE						UNITÀ LOCALI SENZA FORZA MOTRICE				TOTALE		
		Totale			artigiane			Totale		artigiane		Unità locali	Ad- detti	Potenza utilizzabile HP
		Unità locali	Ad- detti	Potenza utilizzabile HP	Unità locali	Ad- detti	Potenza utilizzabile HP	Unità locali	Ad- detti	Unità locali	Ad- detti			
1	AGRICOLTURA, FORESTE, CACCIA E PESCA	124	608	2.206	11	30	176	1.459	3.354	1.270	2.712	1.583	3.962	2.206
1.03	Foreste	—	—	—	—	—	—	11	201	7	15	11	201	—
1.04	Pesca	11	79	152	9	25	145	1.242	2.718	1.213	2.612	1.253	2.797	152
1.04 A	Pesca in acque dolci	—	—	—	—	—	—	3	11	3	11	3	11	—
1.04 B	Pesca e allev. in acque marine	11	79	152	9	25	145	1.239	2.707	1.210	2.601	1.250	2.786	152
1.05	Attività connesse con l'agricoltura	113	529	2.054	2	5	31	206	435	50	85	319	964	2.054
1.05 A	Attività trasform. annesse ad aziende agricole o svolte in sociale	109	515	1.696	—	—	—	122	220	—	—	231	735	1.696
1.05 B	Esercizio di macchine agricole	3	11	330	2	5	31	52	115	50	85	55	126	330
1.05 C	Enti economici per l'agricoltura	1	3	28	—	—	—	32	100	—	—	33	103	28
2	INDUSTRIE ESTRATTIVE	17	366	1.283	2	7	50	22	55	13	25	39	421	1.283
2.01	Estraz. di carboni fossili e di torba	—	—	—	—	—	—	—	—	—	—	—	—	—
2.02	Estraz. di combustibili liquidi e gassosi	—	—	—	—	—	—	—	—	—	—	—	—	—
2.03	Estraz. di minerali metalliferi	—	—	—	—	—	—	—	—	—	—	—	—	—
2.04	Estraz. di altri minerali	17	366	1.283	2	7	50	22	55	13	25	39	421	1.283
2.04 A	Marmo, pietre e altri mater. da costruz.	9	59	410	2	7	50	9	19	5	9	18	78	410
2.04 B	Solfo, sale e altri miner. non metalliferi	8	307	873	—	—	—	13	36	8	16	21	343	873
3	INDUSTRIE MANIFATTURIERE	2.071	11.815	69.417	1.685	4.414	15.006	5.092	8.141	4.866	7.486	7.163	19.956	69.417
3.01	Industrie alimentari e affini	607	3.070	18.363	439	1.253	5.025	231	530	183	388	838	3.600	18.363
3.01 A	Ind. molitoria e della pastificazione	298	1.194	7.239	242	571	2.470	95	208	87	174	393	1.402	7.239
3.01 B	Industria dolciaria	58	301	385	43	142	176	30	70	27	66	88	371	385
3.01 C	Industria conserviera	10	90	340	5	18	79	14	49	4	12	24	139	340
3.01 D	Industria casearia	6	95	290	3	12	20	28	56	21	42	34	151	290
3.01 E	Industria olearia	194	998	7.702	118	429	2.015	16	68	11	40	210	1.066	7.702
3.01 F	Industrie alimentari varie	1	2	8	1	2	8	3	4	3	4	4	6	8
3.01 G	Industrie bevande alcoliche	1	188	1.390	—	—	—	28	36	18	23	29	224	1.390
3.01 H	Industrie bevande analcoliche	29	146	202	23	64	101	16	36	12	27	45	182	202
3.01 I	Industria del freddo	10	56	807	4	15	156	1	3	—	—	11	59	807
3.02	Industria del tabacco	1	25	145	—	—	—	1	1	—	—	2	26	145
3.03	Ind. della seta, del cotone e della lavoraz. delle fibre tessili artif. e sintetiche	—	—	—	—	—	—	2	14	—	—	2	14	—
3.03 A	Industria della seta	—	—	—	—	—	—	—	—	—	—	—	—	—
3.03 B	Industria del cotone	—	—	—	—	—	—	2	14	—	—	2	14	—
3.03 C	Lavoraz. fibre tessili artif. e sintetiche	—	—	—	—	—	—	—	—	—	—	—	—	—
3.04	Industrie della lana	—	—	—	—	—	—	4	8	4	8	4	8	—
3.05	Industrie delle fibre dure e tessili varie	6	298	122	3	8	8	251	446	241	422	257	744	122
3.05 A	Canapa, lino, iuta e simili	—	—	—	—	—	—	11	14	11	14	11	14	—
3.05 B	Tessili varie non altrove classificate	6	298	122	3	8	8	240	432	230	408	246	730	122
3.06	Ind. del vestiario e dell'abbigliamento	7	93	53	5	9	18	1.710	2.844	1.666	2.731	1.717	2.937	53
3.07	Industrie delle calzature	32	49	46	31	46	45	1.031	1.151	1.003	1.116	1.063	1.200	46
3.08	Ind. delle pelli e del cuoio	—	—	—	—	—	—	17	21	16	20	17	21	—
3.09	Ind. mobilio e arredam. in legno	184	527	1.571	169	427	1.224	119	213	111	198	303	740	1.571
3.10	Industrie del legno	578	1.316	4.674	530	1.060	3.864	572	788	549	746	1.150	2.104	4.674
3.10 A	Legno, sughero e affini	567	1.295	4.574	519	1.039	3.764	556	759	533	717	1.123	2.054	4.574
3.10 B	Veicoli e carpenteria navale	11	21	100	11	21	100	16	29	16	29	27	50	100
3.11	Industrie metallurgiche	3	8	10	2	5	7	—	—	—	—	3	8	10
3.12	Costruz. di macchine non elettriche, di carpenteria metallica e simili	18	197	1.805	13	68	116	11	18	11	18	29	215	1.805
3.12 A	Fonderie di 2ª fusione	7	23	25	7	23	25	1	1	1	1	8	24	25
3.12 B	Macchine motrici non elettriche	1	7	1.401	—	—	—	—	—	—	—	1	7	1.401
3.12 C	Macch. utens. e utensileria per macch.	1	7	4	1	7	4	—	—	—	—	1	7	4
3.12 D	Macch. operatrici e per agricoltura	1	8	59	1	8	59	—	—	—	—	1	8	59
3.12 E	Carpent. metallica, forni e caldaie	7	142	310	3	20	22	3	8	3	8	10	150	310
3.12 F	Prod. meccan. non altrove classificati	1	10	6	1	10	6	7	9	7	9	8	19	6
3.13	Costruz. di macchine e appar. elettrici	3	67	176	—	—	—	4	17	3	11	7	84	176
3.14	Meccanica di precis.; oreficeria, argenteria	7	47	20	5	18	—	9	24	9	24	16	71	20
3.15	Officine meccaniche	353	1.414	8.602	333	989	2.791	815	1.339	784	1.231	1.168	2.753	8.602
3.16	Ind. costruz. mezzi di trasporto	4	519	1.714	1	1	5	1	21	—	—	5	540	1.714
3.17	Ind. lavoraz. minerali non metalliferi	166	2.892	17.859	93	341	1.564	133	321	118	269	299	3.213	17.859
3.18	Industrie chimiche	39	768	5.781	12	29	97	40	141	32	96	79	909	5.781
3.19	Ind. derivati petrolio e carbone	1	120	7.903	—	—	—	—	—	—	—	1	120	7.903

Segue Tav. 7 — Unità locali con e senza forza motrice

N classi- fica- zione	RAMI, CLASSI E SOTTOCLASSI DI ATTIVITÀ ECONOMICA	UNITÀ LOCALI CON FORZA MOTRICE						UNITÀ LOCALI SENZA FORZA MOTRICE				T O T A L E		
		Totale			artigiane			Totale		artigiane		Unità locali	Ad- detti	Potenza utiliz- zabile HP
		Unità locali	Ad- detti	Potenza utiliz- zabile HP	Unità locali	Ad- detti	Potenza utiliz- zabile HP	Unità locali	Ad- detti	Unità locali	Ad- detti			
3.20	Industrie della gomma elastica	11	36	91	9	28	73	12	20	12	20	23	56	91
3.21	Prod. della cellulosa per tessuti, delle fibre tessili artificiali e sintetiche . .	—	—	—	—	—	—	—	—	—	—	—	—	—
3.22	Industrie della carta e della cartotecnica	3	17	99	2	7	8	1	1	1	1	4	18	99
3.23	Industrie poligrafiche ed editoriali . . .	41	307	357	34	112	157	12	31	11	19	53	338	357
3.24	Industrie foto-fono-cinematografiche . .	3	11	3	3	11	3	110	163	108	160	113	174	3
3.25	Prod. oggetti in materie plastiche . . .	—	—	—	—	—	—	—	—	—	—	—	—	—
3.26	Industrie manifatturiere varie	4	34	23	1	2	1	6	29	4	8	10	63	23
4	COSTRUZIONI E INSTALL. DI IMPIANTI .	75	1.381	1.145	23	92	170	329	2.364	216	619	404	3.745	1.145
4.01	Costruzioni	74	1.310	1.107	23	92	170	300	2.198	197	583	374	3.508	1.107
4.02	Installazione impianti.	1	71	38	—	—	—	29	166	19	36	30	237	38
5	PRODUZ. E DISTRIBUZ. DI ENERGIA ELET- TRICA E GAS, DISTRIBUZIONE DI ACQUA	34	774	5.286	—	—	—	75	267	—	—	109	1.041	5.286
5.01	Prod. e distrib. di energia elettrica	12	386	1.752	—	—	—	49	206	—	—	61	592	1.752
5.02	Prod. e distribuzione di gas	2	118	798	—	—	—	—	—	—	—	2	118	798
5.03	Distribuzione di acqua	20	270	2.736	—	—	—	26	61	—	—	46	331	2.736
6	COMMERCIO	1.281	5.066	4.967	—	—	—	12.659	21.737	—	—	13.940	26.803	4.967
6.01	Commercio all'ingrosso	62	837	1.349	—	—	—	684	2.663	—	—	746	3.500	1.349
6.01 A	Prodotti agricoli e alimentari.	41	546	333	—	—	—	516	2.022	—	—	557	2.568	333
6.01 B	Materie prime e ausil., non alimentari	16	216	893	—	—	—	58	128	—	—	74	344	893
6.01 C	Prodotti industriali non alimentari	5	75	123	—	—	—	110	513	—	—	115	588	123
6.02	Comm. al minuto generi alimentari . .	583	1.434	1.321	—	—	—	5.198	7.927	—	—	5.781	9.361	1.321
6.03	Comm. al minuto prodotti tessili e ar- ticoli di vestiario e abbigliamento . .	10	195	50	—	—	—	1.937	3.578	—	—	1.947	3.773	50
6.04	Comm. al minuto prod. meccanici . . .	71	245	354	—	—	—	1.228	2.352	—	—	1.299	2.597	354
6.05	Comm. al minuto generi diversi, alim. e non alimentari.	20	45	39	—	—	—	593	908	—	—	613	953	39
6.06	Commercio ambulante	—	—	—	—	—	—	2.109	2.271	—	—	2.109	2.271	—
6.07	Alberghi e pubblici esercizi	529	2.288	1.839	—	—	—	801	1.756	—	—	1.330	4.044	1.839
6.08	Attività ausiliarie del commercio. . . .	6	22	15	—	—	—	109	282	—	—	115	304	15
7	TRASPORTI E COMUNICAZIONI.	50	5.366	4.035	20	64	69	1.237	3.619	878	1.137	1.287	8.985	4.035
7.01	Trasporti ferrov. e tramv. extraurbani .	9	2.860	1.329	—	—	—	30	524	—	—	39	3.384	1.329
7.02	Trasporti extraurbani su strada	3	114	290	—	—	—	622	889	565	732	625	1.003	290
7.03	Trasporti urbani	2	504	115	1	6	2	280	349	260	306	282	853	115
7.04	Trasporti lacuali e fluviali.	—	—	—	—	—	—	—	—	—	—	—	—	—
7.05	Trasporti marittimi.	1	44	83	—	—	—	13	200	—	—	14	244	83
7.06	Trasporti aerei.	—	—	—	—	—	—	—	—	—	—	—	—	—
7.07	Attività ausiliarie dei trasporti	25	571	1.513	19	58	67	143	685	53	99	168	1.256	1.513
7.08	Comunicazioni	10	1.273	705	—	—	—	149	972	—	—	159	2.245	705
8	CREDITO, ASSICURAZ. E GESTIONI FINANZ.	7	258	21	—	—	—	319	1.623	—	—	326	1.881	21
8.01	Credito	7	258	21	—	—	—	74	854	—	—	81	1.112	21
8.02	Assicurazione	—	—	—	—	—	—	32	86	—	—	32	86	—
8.03	Gestioni finanziarie.	—	—	—	—	—	—	213	683	—	—	213	683	—
9	SERVIZI E ATTIVITÀ SOCIALI VARIE . .	169	647	858	73	201	464	1.418	2.551	1.127	1.916	1.587	3.198	858
9.01	Servizi per l'igiene e la pulizia	82	270	535	73	201	464	1.192	2.151	1.127	1.916	1.274	2.421	535
9.02	Servizi dello spettacolo	87	377	323	—	—	—	11	27	—	—	98	404	323
9.03	Servizi sanitari.	—	—	—	—	—	—	189	325	—	—	189	325	—
9.03 A	Servizi sanitari privati	—	—	—	—	—	—	189	325	—	—	189	325	—
9.04	Servizi privati per l'istruzione e la for- mazione professionale	—	—	—	—	—	—	16	30	—	—	16	30	—
9.08	Servizi vari, non altrove classificati . .	—	—	—	—	—	—	10	18	—	—	10	18	—
	TOTALE	3.828	26.281	89.218	1.814	4.808	15.935	22.610	43.711	8.370	13.895	26.438	69.992	89.218

TAV. 8 — Unità locali con forza motrice per tipo di motori

N classi- fica- zione	RAMI E CLASSI DI ATTIVITÀ ECONOMICA	TOTALE UNITÀ LOCALI CON FORZA MOTRICE	UNITÀ LOCALI CON								
			Motori primi			Generatori di energia elettrica			Motori elettrici		
			Unità locali	Motori primi	Potenza HP	Unità locali	Genera- tori di energia elettrica	Potenza kW	Unità locali	Motori elettrici	Potenza kW
1	AGRICOLTURA, FORESTE, CACCIA E PESCA	124	34	38	449	2	2	24	99	334	1.313,6
1.03	Foreste	—	—	—	—	—	—	—	—	—	—
1.04	Pesca	11	8	9	129	—	—	—	3	4	17,4
1.05	Attività connesse con l'agricoltura	113	26	29	320	2	2	24	96	330	1.296,2
2	INDUSTRIE ESTRATTIVE	17	12	26	1.427	4	10	663	10	148	528,9
2.01	Estraz. di carboni fossili e di torba	—	—	—	—	—	—	—	—	—	—
2.02	Estraz. di combustibili liquidi e gassosi	—	—	—	—	—	—	—	—	—	—
2.03	Estraz. di minerali metalliferi	—	—	—	—	—	—	—	—	—	—
2.04	Estraz. di altri minerali	17	12	26	1.427	4	10	663	10	148	528,9
3	INDUSTRIE MANIFATTURIERE	2.071	119	278	9.982	23	34	6.326	2.001	10.794	49.860,1
3.01	Industrie alimentari e affini	607	76	136	1.094	13	20	269	553	3.555	12.880,0
3.02	Industria del tabacco	1	1	2	74	1	1	40	1	47	91,7
3.03	Seta, cotone e lav. fibre tess. artificiali	—	—	—	—	—	—	—	—	—	—
3.04	Industrie della lana	—	—	—	—	—	—	—	—	—	—
3.05	Ind. delle fibre dure e tessili varie	6	—	—	—	—	—	—	6	102	90,3
3.06	Ind. del vestiario e dell'abbigliamento	7	—	—	—	—	—	—	7	59	39,5
3.07	Industrie delle calzature	32	—	—	—	—	—	—	32	46	32,6
3.08	Ind. delle pelli e del cuoio	—	—	—	—	—	—	—	—	—	—
3.09	Ind. mobilio e arredam. in legno	184	5	8	29	—	—	—	180	545	1.138,6
3.10	Industrie del legno	578	4	5	12	—	—	—	575	1.381	3.444,0
3.11	Industrie metallurgiche	3	—	—	—	—	—	—	3	9	6,7
3.12	Macch. non elettr., carpenteria metallica	18	—	—	—	—	—	—	18	163	1.328,3
3.13	Macchine e apparecchi elettrici	3	—	—	—	—	—	—	3	60	129,5
3.14	Mecc. di precisione ; oreficeria, argenteria	7	—	—	—	—	—	—	7	21	15,9
3.15	Officine meccaniche	353	4	14	65	3	5	16	351	1.135	6.286,6
3.16	Industrie costruz. mezzi di trasporto	4	—	—	—	—	—	—	4	285	1.259,8
3.17	Industrie lavoraz. minerali non metalliferi	166	20	97	636	1	1	20	160	1.701	12.683,2
3.18	Industrie chimiche	39	6	8	468	4	5	381	38	1.306	4.232,8
3.19	Industrie derivati petrolio e carbone	1	1	2	7.560	1	2	5.600	1	134	5.811,0
3.20	Industrie della gomma elastica	11	1	5	10	—	—	—	11	37	59,3
3.21	Prod. cellul. per tess., fibre tess. artific.	—	—	—	—	—	—	—	—	—	—
3.22	Industrie della carta e cartotecnica	3	1	1	34	—	—	—	3	17	48,2
3.23	Industrie poligrafiche ed editoriali	41	—	—	—	—	—	—	41	162	262,9
3.24	Industrie foto-fono-cinematografiche	3	—	—	—	—	—	—	3	11	2,4
3.25	Prod. oggetti in materie plastiche	—	—	—	—	—	—	—	—	—	—
3.26	Industrie manifatturiere varie	4	—	—	—	—	—	—	4	18	16,8
4	COSTRUZIONI E INSTALL. DI IMPIANTI	75	17	39	338	2	3	29	65	217	622,9
4.01	Costruzioni	74	17	39	338	2	3	29	64	207	594,9
4.02	Installazione impianti	1	—	—	—	—	—	—	1	10	28,0
5	ENERGIA ELETTRICA, GAS E ACQUA	34	10	18	17.455	6	15	13.710	30	389	3.515,1
5.01	Prod. e distribuz. di energia elettrica	12	4	11	17.213	3	12	13.662	10	205	1.056,5
5.02	Produzione e distribuzione di gas	2	2	2	46	1	1	32	2	108	575,4
5.03	Distribuzione di acqua	20	4	5	196	2	2	16	18	76	1.883,2
6	COMMERCIO	1.281	25	54	375	2	2	33	1.268	2.622	3.382,8
6.01	Commercio all'ingrosso	62	2	6	211	—	—	—	60	257	837,2
6.02	Comm. al minuto generi alimentari	583	11	18	56	—	—	—	579	883	900,2
6.03	Comm. al min. prod. tess. e art. abbigl.	10	—	—	—	—	—	—	10	15	37,5
6.04	Comm. al minuto prod. meccanici	71	1	8	12	—	—	—	71	226	254,5
6.05	Comm. al min. gen. alim. e non alim.	20	—	—	—	—	—	—	20	26	27,7
6.06	Commercio ambulante	—	—	—	—	—	—	—	—	—	—
6.07	Alberghi e pubblici esercizi	529	11	22	96	2	2	33	522	1.209	1.315,5
6.08	Attività ausiliarie del commercio	6	—	—	—	—	—	—	6	6	10,2
7	TRASPORTI E COMUNICAZIONI	50	14	21	1.640	10	22	1.033	48	731	2.795,5
7.01	Trasporti ferrov. e tramv. extraurbani	9	4	8	1.102	2	7	795	9	234	962,7
7.02	Trasporti extraurbani su strada	3	—	—	—	—	—	—	3	17	212,9
7.03	Trasporti urbani	2	—	—	—	—	—	—	2	39	85,0
7.04	Trasporti lacuali e fluviali	—	—	—	—	—	—	—	—	—	—
7.05	Trasporti marittimi	1	—	—	—	—	—	—	1	17	61,2
7.06	Trasporti aerei	—	—	—	—	—	—	—	—	—	—
7.07	Attività ausiliarie dei trasporti	25	4	7	338	2	4	112	24	244	977,4
7.08	Comunicazioni	10	6	6	200	6	11	126	9	180	496,3
8	CREDITO E ASSICURAZIONE	7	—	—	—	—	—	—	7	66	15,8
8.01	Credito	7	—	—	—	—	—	—	7	66	15,8
8.02	Assicurazione	—	—	—	—	—	—	—	—	—	—
8.03	Gestioni finanziarie	—	—	—	—	—	—	—	—	—	—
9	SERVIZI E ATTIVITÀ SOCIALI VARIE	169	9	12	206	9	15	163	169	388	627,3
9.01	Servizi per l'igiene e la pulizia	82	—	—	—	—	—	—	82	240	394,5
9.02	Servizi dello spettacolo	87	9	12	206	9	15	163	87	148	232,8
9.03	Servizi sanitari	—	—	—	—	—	—	—	—	—	—
9.04	Servizi privati per l'istruzione	—	—	—	—	—	—	—	—	—	—
9.08	Servizi vari, non altrove classificati	—	—	—	—	—	—	—	—	—	—
	TOTALE	3.828	240	486	31.872	58	103	21.981	3.697	15.689	62.662,0

TAV. 9 — Unità locali, addetti e potenza utilizzabile, per categoria di attività economica

N classi- fica- zione	RAMI, CLASSI, SOTTOCLASSI E CATEGORIE DI ATTIVITÀ ECONOMICA	UNITÀ LOCALI			N classi- fica- zione	RAMI, CLASSI, SOTTOCLASSI E CATEGORIE DI ATTIVITÀ ECONOMICA	UNITÀ LOCALI		
		N	Addetti	Potenza utilizza- bile HP			N	Addetti	Potenza utilizza- bile HP
1	AGRIC., FORESTE E PESCA. . .	1.583	3.962	2.206	<i>3.01 B</i>	<i>Industria dolciaria.</i>	<i>88</i>	<i>371</i>	<i>385</i>
1.03	FORESTE	11	201	—	3.01.05	Prod. biscotti e pasticceria. . .	75	296	285
1.03.02	Aziende di utilizz. del bosco . .	11	201	—	3.01.06	Produzione cioccol. e caramelle	13	75	100
					3.01.07	Produzione gelati	—	—	—
1.04	PESCA	1.253	2.797	152	<i>3.01 C</i>	<i>Industria conserviera.</i>	<i>24</i>	<i>139</i>	<i>340</i>
<i>1.04 A</i>	<i>Pesca in acque dolci.</i>	<i>3</i>	<i>11</i>	<i>—</i>	3.01.08	Macellaz., lavor. e conserv. carni	6	22	109
1.04.02	Pesca e allev. in acque dolci. .	3	11	—	3.01.09	Lav. e conserv. prod. alim. pesca	8	20	78
					3.01.10	Cons. e trasf. frutta e ortaggi .	4	26	37
<i>1.04 B</i>	<i>Pesca e allev. in acque marine . .</i>	<i>1.250</i>	<i>2.786</i>	<i>152</i>	3.01.11	Estratti, dadi alim. e torref.caffè	6	71	116
1.04.03	Pesca da terra	3	7	—	<i>3.01 D</i>	<i>Industria casearia</i>	<i>34</i>	<i>151</i>	<i>290</i>
1.04.04	Pesca con naviglio	1.242	2.773	145	3.01.12	Trattam. igien. latte alimentare	3	83	270
1.04.05	Pesca con tonnare.	2	2	7	3.01.13	Trasformazione del latte	31	68	20
1.04.06	Allev. pesci e molluschi bivalvi	3	4	—	<i>3.01 E</i>	<i>Industria olearia.</i>	<i>210</i>	<i>1.066</i>	<i>7.702</i>
1.05	ATTIV. CONNESSE CON L'AGRICOLTURA	319	964	2.054	3.01.14	Prod. olio d'oliva per spremitura	203	834	3.184
<i>1.05 A</i>	<i>Attiv. trasf. annesse ad az. agric.</i>	<i>231</i>	<i>735</i>	<i>1.696</i>	3.01.15	Prod. olio di semi per spremitura	1	36	239
1.05.01	Conserv. e trasf. frutta e ortaggi	3	3	3	3.01.16	Prod. olio al solv. da sanse oliva	3	177	4.053
1.05.02	Trasformazione del latte	14	19	—	3.01.17	Raff. oli veg., prod. oli per sintesi	3	19	226
1.05.03	Prod. olio oliva per spremitura.	129	578	1.681	<i>3.01 F</i>	<i>Industrie alimentari varie.</i>	<i>4</i>	<i>6</i>	<i>8</i>
1.05.04	Prod. vini e mosti concentrati.	83	104	3	3.01.18	Prod. e raffinaz. zucchero . .	—	—	—
1.05.05	Altri stab.di trasf.ann.ad az.agr.	2	31	9	3.01.19	Prod. ostie, coni e cialde . .	1	1	—
					3.01.20	Produzione di lieviti.	—	—	—
<i>1.05 B</i>	<i>Esercizio di macchine agricole. . .</i>	<i>55</i>	<i>126</i>	<i>330</i>	3.01.21	Altri stab. delle ind. alimentari	3	5	8
1.05.06	Macchine agricole conto terzi. .	53	98	31	<i>3.01 G</i>	<i>Industrie bevande alcoliche</i>	<i>29</i>	<i>224</i>	<i>1.390</i>
1.05.07	Macchine agricole di consorzi e cooperative aziendali.	2	28	299	3.01.22	Prod. vini e mosti concentrati	28	36	—
					3.01.23	Alcol di 2ª cat., acquav. e liquori	—	—	—
<i>1.05 C</i>	<i>Enti economici per l'agricoltura . .</i>	<i>33</i>	<i>103</i>	<i>28</i>	3.01.24	Malto, birra ed estratti di malto	1	188	1.390
1.05.08	Produzione e distribuzione mezzi tecnici per l'agricoltura	33	103	28	<i>3.01 H</i>	<i>Industrie delle bevande analcoliche.</i>	<i>45</i>	<i>182</i>	<i>202</i>
					3.01.25	Bevande analcoliche e seltz . .	45	182	202
2	INDUSTRIE ESTRATTIVE. . . .	39	421	1.283	<i>3.01 I</i>	<i>Industria del freddo</i>	<i>11</i>	<i>59</i>	<i>807</i>
2.01	ESTRAZ. CARBONI FOSSILI E TORBA .	—	—	—	3.01.26	Produzione di ghiaccio.	11	59	807
2.01.01	Miniere di carboni fossili. . . .	—	—	—	3.01.27	Mag. frigor. per conto terzi . .	—	—	—
2.01.02	Ricerche di carboni fossili	—	—	—	3.02	INDUSTRIA DEL TABACCO.	2	26	145
2.01.03	Miniere di lignite	—	—	—	3.02.01	Stagion., manipol. foglie tabacco	1	1	—
2.01.04	Cave di torba.	—	—	—	3.02.02	Lavoraz. tabacchi stagionati . .	1	25	145
2.01.05	Ricerche di lignite.	—	—	—	3.03	INDUSTRIE TESSILI.	2	14	—
2.01.06	Ricerche di torba	—	—	—	<i>3.05 A</i>	<i>Industria della seta</i>	<i>—</i>	<i>—</i>	<i>—</i>
2.02	ESTRAZ. COMBUST. LIQUIDI E GASSOSI	—	—	—	3.03.01	Produzione del seme bachi. . .	—	—	—
2.02.01	Min. combust. liquidi e gassosi	—	—	—	3.03.02	Essiccazione di bozzoli.	—	—	—
2.02.02	Ric. combust. liquidi e gassosi	—	—	—	3.03.03	Trattura della seta	—	—	—
					3.03.04	Torcitura della seta	—	—	—
2.03	ESTRAZIONE MINERALI METALLIFERI.	—	—	—	3.03.05	Filatura di cascami di seta. . .	—	—	—
2.03.01	Miniere di minerali ferrosi . . .	—	—	—	3.03.06	Tessitura della seta	—	—	—
2.03.02	Min. di min. metallif. non ferrosi	—	—	—	3.03.07	Tint., stampa filati e tessuti seta	—	—	—
2.03.03	Ricerche di minerali metalliferi	—	—	—	<i>3.03 B</i>	<i>Industria del cotone</i>	<i>2</i>	<i>14</i>	<i>—</i>
2.04	ESTRAZIONE DI ALTRI MINERALI. . .	39	421	1.283	3.03.08	Filatura e ritorcitura del cotone	—	—	—
<i>2.04 A</i>	<i>Estr. marmo e pietre da costruz. .</i>	<i>18</i>	<i>78</i>	<i>410</i>	3.03.09	Tessitura del cotone.	2	14	—
2.04.01	Cave di marmo e pietre affini.	12	42	272	3.03.10	Tint., stampa, tessuti di cotone	—	—	—
2.04.02	Cave di sabbia, ghiaia e pietrisco	6	36	138	<i>3.03 C</i>	<i>Lav. fibre tessili artificiali e sintetiche</i>	<i>—</i>	<i>—</i>	<i>—</i>
<i>2.04 B</i>	<i>Estr. solfo, sale e altri min. non met.</i>	<i>21</i>	<i>343</i>	<i>873</i>	3.03.11	Torc. fibre tessili artif. e sintet.	—	—	—
2.04.03	Miniere di solfo.	—	—	—	3.03.12	Tess. fibre tessili artif. e sintet.	—	—	—
2.04.04	Prod. sale marino e di ebollizione	—	—	—	3.03.13	Tint., stampa, fib. tess.art. e sint.	—	—	—
2.04.05	Sorgenti di acque minerali . . .	—	—	—	3.04	INDUSTRIE DELLA LANA	4	8	—
2.04.06	Estr. caolino, argilla e gesso . .	19	328	872	3.04.01	Lavatura meccanica della lana.	—	—	—
2.04.07	Ricerche minerali non metalliferi	1	8	1	3.04.02	Pettinatura della lana	—	—	—
2.04.08	Estr. di altri miner. non metallif.	1	7	—	3.04.03	Filatura della lana pettinata . .	—	—	—
					3.04.04	Filatura della lana cardata. . .	1	1	—
3	INDUSTRIE MANIFATTURIERE .	7.163	19.956	69.417	3.04.05	Tessitura della lana	3	7	—
3.01	INDUSTRIE ALIMENTARI E AFFINI . .	838	3.600	18.363	3.04.06	Filat. e tess. a mano della lana	—	—	—
<i>3.01 A</i>	<i>Ind. molitoria e pastificazione. . .</i>	<i>393</i>	<i>1.402</i>	<i>7.239</i>	3.04.07	Tintura, stampa tessuti di lana	—	—	—
3.01.01	Pilatura e altre lavoraz. di cereali	—	—	—	3.05	IND. FIBRE DURE E TESSILI VARIE .	257	744	122
3.01.02	Molitura di cereali.	165	453	5.117	<i>3.05 A</i>	<i>Industria canapa, lino e iuta . . .</i>	<i>11</i>	<i>14</i>	<i>—</i>
3.01.03	Panificazione	209	638	459	3.05.01	Lavorazione canapa e lino . . .	6	6	—
3.01.04	Pastificazione	19	311	1.663	3.05.02	Lavorazione della iuta.	—	—	—
					3.05.03	Fabbricazione cordami e spaghi	5	8	—

Segue TAV. 9 — Unità locali, addetti e potenza utilizzabile, per categoria di attività economica

N classi- fica- zione	RAMI, CLASSI, SOTTOCLASSI E CATEGORIE DI ATTIVITÀ ECONOMICA	UNITÀ LOCALI			N classi- fica- zione	RAMI, CLASSI, SOTTOCLASSI E CATEGORIE DI ATTIVITÀ ECONOMICA	UNITÀ LOCALI		
		N	Addetti	Potenza utilizza- bile HP			N	Addetti	Potenza utilizza- bile HP
3.05 B	<i>Ind. tessili non altrove classificate</i>	246	730	122	3.12	MACCH. NON ELETTR. E CARP. METALL.	29	215	1.805
3.05.04	Lavor. e classif. cascami tessili	1	1	—					
3.05.05	Fabbricazione tappeti da terra .	—	—	—	3.12 A	<i>Fonderia di 2ª fusione.</i>	8	24	25
3.05.06	Tessuti di maglia e maglieria. .	86	538	122	3.12.01	Fonderie di ghisa	5	21	22
3.05.07	Reti da pesca e da caccia . . .	—	—	—	3.12.02	Fonderie di metalli non ferrosi.	3	3	3
3.05.08	Corde e tappeti di cocco.	—	—	—					
3.05.09	Passamanerie, tulli, veli, pizzi .	159	191	—	3.12 B	<i>Macch. motr., app. imp. soll. e trasp.</i>	1	7	1.401
3.05.10	Nastri e tessuti elastici	—	—	—	3.12.03	Macchine motrici non elettriche	—	—	—
3.05.11	Lavoraz. setole, pelo, penne . .	—	—	—	3.12.04	Trasmissioni e organi relativi .	—	—	—
3.05.12	Filatura e tessitura dell'amianto	—	—	—	3.12.05	App. per imp. di sollev. e trasp.	1	7	1.401
3.05.13	Filati, tessuti non altrove classif.	—	—	—	3.12.06	Motori a comb.interna per aerom.	—	—	—
3.05.14	Tint., stampa, tess. non altr. class.	—	—	—					
3.06	IND. VESTIARIO E ABBIGLIAMENTO. .	1.717	2.937	53	3.12 C	<i>Macchine utensili</i>	1	7	4
3.06.01	Fabbricazione feltri e cappelli .	4	5	—	3.12.07	Macch. utens. per lav. metalli .	1	7	4
3.06.02	Fabbr. trecce e cappelli di paglia	1	1	—	3.12.08	Macch. utens. per lavor. legno.	—	—	—
3.06.03	Laboratori di modisteria.	12	20	—	3.12.09	Utensileria per macchine utensili	—	—	—
3.06.04	Laboratori confezione vestiario .	1.535	2.620	37	3.12 D	<i>Macch. operatr. e per agricoltura .</i>	1	8	59
3.06.05	Laboratori confezione pellicce. .	2	5	—	3.12.10	Macch. per agricoltura.	1	8	59
3.06.06	Laboratori confezione biancheria	97	142	—	3.12.11	Macch. per estraz. e tratt. miner.	—	—	—
3.06.07	Fabbricazione guanti in pelle. .	—	—	—	3.12.12	Macch. per ind. tessile e vestiario	—	—	—
3.06.08	Oggetti di ornamento e arredam.	2	26	—	3.12.13	Macch. per carta e grafiche . .	—	—	—
3.06.09	Fabbricazione di bottoni.	1	2	15	3.12.14	Macch. per siderurgia e fonderia	—	—	—
3.06.10	Confez. varie o access. vestiario	10	11	—	3.12.15	Macch. per ind. chimiche e alim.	—	—	—
3.06.11	Labor. di tappezziere in stoffa.	47	98	1	3.12.16	Pompe, compressori e simili . .	—	—	—
3.06.12	Laboratori di materassio	6	7	—	3.12 E	<i>Carpent. metall. e appar. termici .</i>	10	150	310
3.07	INDUSTRIE DELLE CALZATURE.	1.063	1.200	46	3.12.17	Carpenteria metallica	5	19	13
3.07.01	Calzaturifici.	5	10	2	3.12.18	Mobili e arredi metallici	2	23	42
3.07.02	Confez. e rip. a mano di calzature	1.048	1.172	40	3.12.19	Forni a combust. e appar. termici	1	23	55
3.07.03	Riparaz. a macchina di calzature	10	18	4	3.12.20	Appar. termici per uso domestico	2	85	200
3.08	INDUSTRIE DELLE PELLI E DEL CUOIO	17	21	—	3.12.21	Carrozze per bambini e infermi	—	—	—
3.08.01	Concerie	—	—	—	3.12.22	Costruz. caldaie e serbatoi . . .	—	—	—
3.08.02	Concia, tint. pelli per pellicceria	1	1	—	3.12.23	Costruz. appar. igienico-sanitari.	—	—	—
3.08.03	Fabbr. articoli di cuoio e pelle	16	20	—	3.12 F	<i>Prod. mecc. non altrove classificati.</i>	8	19	6
3.09	IND. MOBILIO E ARREDAM. IN LEGNO	303	740	1.571	3.12.24	Serram. e minuterie metalliche.	2	13	6
3.09.01	Fabbr. mobili e arred. in legno	293	718	1.549	3.12.25	Scatolame e fustame metallico.	1	1	—
3.09.02	Laccat., dorat., lucidatura mobili	10	22	22	3.12.26	Fabbricazione molle	—	—	—
3.10	INDUSTRIE DEL LEGNO.	1.150	2.104	4.674	3.12.27	Bulloneria e viteria lavorata . .	—	—	—
3.10 A	<i>Ind. del legno, del sughero e affini</i>	1.123	2.054	4.574	3.12.28	Stoviglie, vasellame, posateria .	3	3	—
3.10.01	Stagion. e conserv. del legno .	29	129	657	3.12.29	Coltell. ed attrezzi per mestieri	1	1	—
3.10.02	Prod. compensati e tranciati .	—	—	—	3.12.30	Armi da fuoco e materiale bellico	1	1	—
3.10.03	Fabbricaz. recipienti in legno .	73	244	716	3.13	APPAR. ELETTR. E DI TELECOMUNICAZ.	7	84	176
3.10.04	Falegnameria e carpent. in legno	888	1.387	2.495	3.13.01	Macchine e apparecchi elettrici.	5	78	176
3.10.05	Fabbric. utensili e attrezzi. . .	11	18	26	3.13.02	Apparecchi di telecomunicazione	2	6	—
3.10.06	Prepar. crine veget. e lav. vimini	5	8	—	3.14	MECC. DI PRECIS., OREFIC., ARGENT.	16	71	20
3.10.07	Fabbricazione scope	5	13	—	3.14.01	Apparecchi per prove materiali	—	—	—
3.10.08	Lavorazione sughero.	3	12	90	3.14.02	Orologi e movimenti orologeria	—	—	—
3.10.09	Fabbricazione infissi.	97	199	498	3.14.03	Strumenti ottici.	—	—	—
3.10.10	Fabbricazione bauli in legno . .	—	—	—	3.14.04	Strum. per misure peso e capacità	—	—	—
3.10.11	Fabbricaz. di casse da morto . .	12	44	92	3.14.05	Macchine per scrivere e calcolare	1	13	4
3.10.12	Fabbric. di modelli per fonderia	—	—	—	3.14.06	Strum. e apparecchi per medicina	1	16	16
3.10 B	<i>Ind. veic. e carpent. navale in legno</i>	27	50	100	3.14.07	Medaglie, oreficeria e argenteria	14	42	—
3.10.13	Costruz. e riparaz. veicoli in legno	14	19	24	3.14.08	Strum. topografici e geodetici .	—	—	—
3.10.14	Carpenteria navale in legno . .	13	31	76	3.14.09	Costruz. bilance precisione . . .	—	—	—
3.11	INDUSTRIE METALLURGICHE.	3	8	10	3.15	OFFICINE MECCANICHE	1.168	2.753	8.602
3.11.01	Prod. ghisa, acciaio e ferroleghie	1	3	3	3.15.01	Fuc., stamp. e imb. met. ferrosi	1	2	—
3.11.02	Trafilazione a freddo di tubi .	1	3	3	3.15.02	Fuc., stamp., imbut. met. non fer.	—	—	—
3.11.03	Prod. e lavor. metalli non ferrosi	1	2	4	3.15.03	Tratt. sup. ed elettrolav. met.	18	317	5.650
3.11.04	Pezzi acc. fucin. e stamp. a caldo	—	—	—	3.15.04	Picchettaggio e coloritura navi.	3	36	1
3.11.05	Fabbric. tubi senza saldatura .	—	—	—	3.15.05	Off. da ramaio, stagnino, fabbro	521	888	1.774
3.11.06	Prod. fili ferro e acciaio	—	—	—	3.15.06	Riparazioni di autoveicoli . . .	228	766	505
3.11.07	Derivati lavorazione del filo . .	—	—	—	3.15.07	Riparaz. motoveicoli e biciclette	194	301	113
3.11.08	Prod. bulloni e dadi grezzi . . .	—	—	—	3.15.08	Rip. imp. frig. e macch. per scriv.	19	38	75
					3.15.09	Lav. e riparaz. mecc. generiche	60	174	343
					3.15.10	Ripar. macch. elettr. e telecom.	41	119	140
					3.15.11	Rip. appar. riscald. e idrico-san.	16	26	—
					3.15.12	Riparazione fonografi	—	—	—
					3.15.13	Ripar. strum. scientif. e di precis.	3	8	—

Segue TAV. 9 — Unità locali, addetti e potenza utilizzabile, per categoria di attività economica

N classi- fica- zione	RAMI, CLASSI, SOTTOCLASSI E CATEGORIE DI ATTIVITÀ ECONOMICA	UNITÀ LOCALI			N classi- fica- zione	RAMI, CLASSI, SOTTOCLASSI E CATEGORIE DI ATTIVITÀ ECONOMICA	UNITÀ LOCALI		
		N	Addetti	Potenza utilizza- bile HP			N	Addetti	Potenza utilizza- bile HP
3.15.14	Riparaz. strumenti ottici	—	—	—	3.23	IND. POLIGRAFICHE ED EDITORIALI .	53	338	357
3.15.15	Riparazione di orologeria	63	77	1	3.23.01	Stabilimenti arti grafiche	43	283	293
3.15.16	Riparaz. strumenti musicali . . .	1	1	—	3.23.02	Legatorie e rilegatorie	6	12	11
3.16	COSTRUZ. MEZZI DI TRASPORTO . . .	5	540	1.714	3.23.03	Editorie e agenzie di stampa . . .	1	12	—
3.16.01	Biciclette e loro parti	—	—	—	3.23.04	Laboratori produzione disegni . .	3	31	53
3.16.02	Motoveicoli e mototelai	—	—	—	3.24	IND. FOTO-FONO-CINEMATOGRAFICHE .	113	174	3
3.16.03	Autoveicoli e autotelai	—	—	—	3.24.01	Studi fotografici	113	174	3
3.16.04	Carrozzerie per auto-motoveicoli .	—	—	—	3.24.02	Produtz., sincron., doppiat. films .	—	—	—
3.16.05	Parti e access. di auto-motoveic.	—	—	—	3.24.03	Incis. ediz. dischi fonografici . .	—	—	—
3.16.06	Materiale rotabile ferro-tramviar.	—	—	—	3.25	OGGETTI IN MATERIE PLASTICHE . . .	—	—	—
3.16.07	Costruz. altri veicoli metallici . .	1	1	5	3.25.01	Art. per ind. mecc. e mezzi trasp.	—	—	—
3.16.08	Costruz. e riparaz. di aeromobili .	—	—	—	3.25.02	Fabbric. pavimenti, piastrelle . .	—	—	—
3.16.09	Cantieri navali per costr. metall.	4	539	1.709	3.25.03	Art. per ind. elettr. ed elettrodom.	—	—	—
3.16.10	Cantieri per demolizione navi . .	—	—	—	3.25.04	Art. per ottica, foto-cinematogr.	—	—	—
3.17	LAVORAZ. MINERALI NON METALLIFERI	299	3.213	17.859	3.25.05	Artic. per industria chimica . . .	—	—	—
3.17.01	Macinaz. minerali non metalliferi	1	4	20	3.25.06	Artic. per abbigliamento e arredam.	—	—	—
3.17.02	Lavorazione pietra da costruz. . .	7	45	244	3.25.07	Artic. per farmacia e medicina.	—	—	—
3.17.03	Lavorazione marmi e pietre affini .	68	223	1.066	3.25.08	Artic. per cancelleria e simili . .	—	—	—
3.17.04	Fabbricazione cemento	4	182	5.757	3.25.09	Artic. per imballaggi e confez. . .	—	—	—
3.17.05	Produzione calce viva e idrata . .	15	36	33	3.25.10	Giocattoli e parti di strum. mus.	—	—	—
3.17.06	Produzione calce idraulica	—	—	—	3.25.11	Fabbricaz. di articoli vari	—	—	—
3.17.07	Produzione di gesso	4	9	87	3.26	INDUSTRIE MANIFATTURIERE VARIE . .	10	63	23
3.17.08	Fabbricazione laterizi	65	1.686	7.863	3.26.01	Cavi e condutt. elettrici isolati . .	—	—	—
3.17.09	Ceramica, grès e mater. refratt.	60	410	686	3.26.02	Lamp. elettr., lamp. e tubi lumin.	1	20	8
3.17.10	Fabbricazione abrasivi naturali . .	—	—	—	3.26.03	Fabbric. strumenti musicali . . .	3	4	1
3.17.11	Fabbr. manufatti in cemento . . .	67	504	1.987	3.26.04	Fabbric. e preparaz. cartapeccora .	—	—	—
3.17.12	Fabbr. lastre, tubi di cem.-am. . .	1	6	24	3.26.05	Carta carb., nastri macch. scriv.	—	—	—
3.17.13	Fabbricazione e lavar. vetro . . .	7	108	92	3.26.06	Materiali dielettrici	—	—	—
3.17.14	Lavoraz. pietre dure e preziose . .	—	—	—	3.26.07	Armature e montature per occhiali .	—	—	—
3.17.15	Fabbr. altri prod. min. non metall.	—	—	—	3.26.08	Manichini e materiali didattici . .	—	—	—
3.18	INDUSTRIE CHIMICHE	79	909	5.781	3.26.09	Altre industrie manifatturiere . .	6	39	14
3.18.01	Chimico-estratt. e chimico-miner.	1	39	148	4	COSTRUZ. E INSTALL. IMPIANTI	404	3.745	1.145
3.18.02	Produzione di esplosivi	4	8	—	4.01	COSTRUZIONI	374	3.508	1.107
3.18.03	Acido solforico, concimi fosfatici .	—	—	—	4.01.01	Cantieri per costruz. edili	193	2.413	772
3.18.04	Soda, potassa, cloro e derivati . .	—	—	—	4.01.02	Mov. di terra e lavori stradali . .	27	503	203
3.18.05	Produtz. elettrodi di carbone . . .	—	—	—	4.01.03	Edilizia specializzata	23	323	92
3.18.06	Carburo di calcio e abrasivi artif.	1	2	6	4.01.04	Edil. minore, attiv. aus. edilizia .	131	269	40
3.18.07	Acido acetico e alcol metilico . .	1	2	28	4.02	INDUSTRIE INSTALLAZIONE IMPIANTI .	30	237	38
3.18.08	Alcol etilico di 1ª categoria . . .	2	65	137	4.02.01	Impianti riscald. idrico-sanitari . .	6	141	38
3.18.09	Produzione di gas compressi . . .	2	16	384	4.02.02	Imp. prod. e trasf. energia elettr.	22	94	—
3.18.10	Oli e grassi vegetali ed animali .	2	6	—	4.02.03	Imp. teleg. telef. e radiotelegraf.	—	—	—
3.18.11	Saponi, detersivi, profumerie . . .	18	129	218	4.02.04	Manutenz. e conduz. impianti . .	2	2	—
3.18.12	Produtz. dei derivati agrumari . .	43	538	4.123	5	ENERG. ELETTR., GAS E ACQUA	109	1.041	5.286
3.18.13	Tartari, tartrati e derivati	—	—	—	5.01	PROD. E DISTRIB. ENERGIA ELETTRICA	61	592	1.752
3.18.14	Produzione farmaceut. ed affini . .	1	14	16	5.01.01	Prod. e distr. energia idroelettrica	53	505	567
3.18.15	Estratti per concia e tinta	—	—	—	5.01.02	Prod. e distr. energia termoelett.	8	87	1.185
3.18.16	Colori organici sintetici	—	—	—	5.02	PRODUZIONE E DISTRIBUZIONE GAS .	2	118	798
3.18.17	Vernici, pitture, inchiostri, colle .	—	—	—	5.02.01	Produtz. e distrib. gas illuminante	1	35	477
3.18.18	Mat. plastiche e resine sintetiche .	1	84	721	5.02.02	Trasporto e distrib. gas naturali . .	—	—	—
3.18.19	Trasparente di cellulosa	—	—	—	5.02.03	Imbottigliamento gas in bombole .	1	83	321
3.18.20	Produzione di materiali sensibili .	—	—	—	5.03	DISTRIBUZIONE DI ACQUA	46	331	2.736
3.18.21	Produzioni chimiche varie	1	1	—	5.03.01	Distribuzione acqua potabile . . .	28	290	2.090
3.18.22	Laboratori analisi chimiche . . .	2	5	—	5.03.02	Distribuzione acqua non potabile .	18	41	646
3.19	DERIVATI PETROLIO E CARBONE . . .	1	120	7.903	6	COMMERCIO	13.940	26.803	4.967
3.19.01	Oli minerali, miscele lubrificanti .	—	—	—	6.01	COMMERCIO ALL'INGROSSO	746	3.500	1.349
3.19.02	Raffinerie di petrolio	1	120	7.903	6.01 A	Prodotti agricoli e alimentari . . .	557	2.568	333
3.19.03	Derivati distillazione del carbone .	—	—	—	6.01.01	Cereali e legumi secchi	31	118	62
3.19.04	Cokerie	—	—	—	6.01.02	Sementi e piante officinali	—	—	—
3.20	INDUSTRIE DELLA GOMMA ELASTICA . .	23	56	91	6.01.03	Fiori, piante ornam. e semi giard.	5	9	—
3.20.01	Produtz. artic. gomma elastica . .	—	—	—	6.01.04	Frutta, agrumi, ortaggi e funghi . .	235	1.742	233
3.20.02	Vulcan. e ripar. oggetti gomma . .	23	56	91					
3.21	PROD. CELL. TESS. E FIBRE TESS. ARTIF.	—	—	—					
3.21.01	Produzione cellul. per usi tessili . .	—	—	—					
3.21.02	Fibre tessili artific. e sintetiche . .	—	—	—					
3.22	IND. DELLA CARTA E CARTOTECNICA . .	4	18	99					
3.22.01	Fabbricaz. di carta e cartone . . .	1	10	91					
3.22.02	Trasformazione carta e cartone . .	3	8	8					

Segue Tav. 9 — Unità locali, addetti e potenza utilizzabile, per categoria di attività economica

N classi- fica- zione	RAMI, CLASSI, SOTTOCLASSI E CATEGORIE DI ATTIVITÀ ECONOMICA	UNITÀ LOCALI			N classi- fica- zione	RAMI, CLASSI, SOTTOCLASSI E CATEGORIE DI ATTIVITÀ ECONOMICA	UNITÀ LOCALI		
		N	Addetti	Potenza utilizza- bile HP			N	Addetti	Potenza utilizza- bile HP
6.01.05	Animali vivi (bovini, suini, ecc.)	20	26	—	6.02.03	Macell. di carne ovina e caprina	9	17	4
6.01.06	Uova e animali vivi da cortile	—	—	—	6.02.04	Macellerie di carne mista . . .	604	958	442
6.01.07	Carni bovine, suine, equine, ovine	—	—	—	6.02.05	Tripperie	—	—	—
6.01.08	Pollame morto e selvaggina . .	—	—	—	6.02.06	Rivend. pollame e selvaggina .	12	24	2
6.01.09	Salumi e conserve alimentari .	9	19	—	6.02.07	Pizzicherie e rosticcerie	60	122	22
6.01.10	Prod. pesca, freschi e congelati	4	14	1	6.02.08	Rivendite di pesce	209	299	4
6.01.11	Prodotti pesca, secchi e conserv.	11	19	—	6.02.09	Latterie (senza lic. di P.S.) . .	18	28	2
6.01.12	Latte, latticini e formaggi . . .	17	64	14	6.02.10	Cereali, farine, paste alimentari	391	565	42
6.01.13	Farine, pane, paste alimentari .	38	92	1	6.02.11	Pane e altri gen.al., con ann.forno	177	595	401
6.01.14	Vino, aceto e acque minerali .	112	227	5	6.02.12	Gen.alim.con ann.ost.senza cuc.	152	235	9
6.01.15	Oli alimentari.	22	51	—	6.02.13	Dolciumi	67	258	98
6.01.16	Caffè e surrogati caffè	1	4	—	6.02.14	Frutta, ortaggi, legumi freschi .	320	479	2
6.01.17	Dolciumi di ogni genere	13	76	15	6.02.15	Drogherie.	34	84	18
6.01.18	Foraggi e semi oleosi	11	18	—	6.02.16	Vini, liquori, oli.	304	405	24
6.01.19	Zucchero	—	—	—	6.02.17	Tabacchi e altri generi monop.	422	653	2
6.01.20	Droghe, spezie e coloniali . . .	3	3	—	6.02.18	Supermercati	—	—	—
6.01.21	Prod. agricoli e alimentari vari	25	86	2	6.02.19	Generi alimentari vari	2.869	4.363	109
6.01 B	<i>Mat. prime e ausil. non alimentari</i>	74	344	893	6.03	COMM. MIN. PROD. TESS. E ART. VEST.	1.947	3.773	50
6.01.22	Fibre tess. e filati uso industr.	3	15	2	6.03.01	Tessuti per abbigliam. e vestiario	414	756	—
6.01.23	Legname e affini	23	162	341	6.03.02	Confec. uomo, signora e bambino	28	72	—
6.01.24	Pelli greggie	1	1	—	6.03.03	Bianch., magl., art. abbigliam. .	212	566	—
6.01.25	Solfo, pietre per uso industriale	4	9	4	6.03.04	Filati, mercerie, passam. e ricami	448	723	—
6.01.26	Materiali da costruzione	17	26	—	6.03.05	Cappelli	12	27	—
6.01.27	Metalli ferrosi.	2	6	—	6.03.06	Cuoi, pellami e access. calzate. .	40	58	1
6.01.28	Metalli non ferrosi.	—	—	—	6.03.07	Calzature.	244	410	—
6.01.29	Minerali metalliferi	—	—	—	6.03.08	Ombrelli, bastoni, artic. viaggio	7	18	—
6.01.30	Combustibili solidi.	5	28	15	6.03.09	Pelliccerie	5	18	—
6.01.31	Oli miner., carbur. e lubrificanti	8	59	489	6.03.10	Articoli sportivi.	3	6	—
6.01.32	Cenci, cascami, carta da macero	7	32	42	6.03.11	Art. gomma, effetti vest. gomm.	—	—	—
6.01.33	Rottami metallici	4	6	—	6.03.12	Spaghi, cordami, sacchi, tele iuta	4	7	—
6.01 C	<i>Prodotti industriali non aliment.</i>	115	588	123	6.03.13	Art. in vimini, giunchi e simili	2	3	4
6.01.34	Prod. finiti in ferro o altro met.	6	19	1	6.03.14	Mobili	77	126	—
6.01.35	Macchine utensili	2	6	—	6.03.15	Stucchi, carte da parati ed affini	2	7	—
6.01.36	Macchine per l'industria tessile.	—	—	—	6.03.16	Utens., casual, vetrerie, ceramiche	123	206	—
6.01.37	Macchine per l'edilizia.	—	—	—	6.03.17	Chincaglierie e bigiotterie . . .	14	24	—
6.01.38	Altre macch. per ind. e comm.	1	2	—	6.03.18	Botteghe antiquarie	5	6	—
6.01.39	Attrezzi e mater. per uso industr.	1	3	—	6.03.19	Ogg. d'arte moderna e contemp.	1	1	—
6.01.40	Macchine e attrezzi agricoli . .	1	1	—	6.03.20	Quadri, bronzi, sculture, stampe	5	5	—
6.01.41	Macchine per scrivere e calcolare	2	73	—	6.03.21	Arredi sacri e articoli religiosi .	4	11	—
6.01.42	Appar. e mater. radio-televisivo	—	—	—	6.03.22	Gioiell., orific., argent. e orolog.	144	242	—
6.01.43	Appar. ott., fotog., strum. precis.	—	—	—	6.03.23	Fiori e piante ornam. e da fiore	52	102	8
6.01.44	Orologerie ed accessori.	—	—	—	6.03.24	Tessuti per arredam. e tendaggi	7	26	3
6.01.45	Veicoli, access. e parti ricambio	2	11	—	6.03.25	Grandi magazzini	7	217	33
6.01.46	Gioie, pietre e metalli preziosi.	—	—	—	6.03.26	Indumenti e oggetti usati . . .	11	15	—
6.01.47	Prodotti chimici per l'agricoltura	10	20	—	6.03.27	Altri prodotti tess. e art. vestiario	76	121	1
6.01.48	Cuoi e pelli conciate	2	3	—	6.04	COMM. MIN. PROD. MECCAN. E ART. VARI	1.299	2.597	354
6.01.49	Calzature ed access. per calzature	2	7	—	6.04.01	Ferramenta, utensili, casseforti.	157	274	—
6.01.50	Tessuti per abbigliamento	15	96	—	6.04.02	Appar. e mater. per imp. idraul.	22	65	2
6.01.51	Tessuti per arredamento	1	1	—	6.04.03	Macch. ap. attr. per agr. e ind.	11	26	—
6.01.52	Filati, cucir., mercer. e passaman.	3	4	—	6.04.04	Macch., mob., attr. met. per uffici	7	31	—
6.01.53	Articoli abbigliam. e vestiario	5	7	—	6.04.05	Mater. elettr., oggetti illuminaz.	84	174	1
6.01.54	Pellicce e pelli da pellicceria .	1	2	—	6.04.06	Apparecchi elettrodomestici. . .	147	282	—
6.01.55	Art. da viaggio, pellett., marocch.	—	—	—	6.04.07	Macch., mob. in met. per uso dom.	28	70	—
6.01.56	Mobili	14	98	88	6.04.08	Appar. ott., fot., strum. di precis.	23	54	3
6.01.57	Oggetti di arredamento	—	—	—	6.04.09	Armi, muniz., attr. caccia e pesca	27	45	—
6.01.58	Carta da parati.	—	—	—	6.04.10	Veicoli, pezzi ricambio e access.	52	223	34
6.01.59	Macch. e appar. per uso domestico	3	10	—	6.04.11	Motoveic., bicicl., pezzi ricambio	27	42	5
6.01.60	Vetriere, cristallerie, ceramiche .	7	25	24	6.04.12	Cartolerie.	84	136	—
6.01.61	Spaghi e cordami, sacchi e simili	1	6	—	6.04.13	Librerie	38	81	—
6.01.62	Recip. in legno, articoli vimini.	1	2	—	6.04.14	Rivendite giornali e riviste . .	45	77	—
6.01.63	Carta e cartone in genere	5	22	—	6.04.15	App. rad.-telev., gramm., dischi	63	128	—
6.01.64	Artic. cartoleria e cancelleria . .	—	—	—	6.04.16	Pianof. e strum. a fiato e corda	—	—	—
6.01.65	Libri.	—	—	—	6.04.17	Edizioni musicali	—	—	—
6.01.66	Prod. chimici, oli e grassi per ind.	3	6	—	6.04.18	Giocattoli e affini	13	28	—
6.01.67	Colori e vernici	—	—	—	6.04.19	Vernici, smalti, colori, pennelli.	31	53	3
6.01.68	Saponi bucatò, deters. e candele	2	10	—	6.04.20	Laterizi, cemento, calce	58	94	8
6.01.69	Special. medicinali e profumeria	13	127	—	6.04.21	Art. sanit., prod. chimico-farmac.	8	16	—
6.01.70	Art. sanit., da medic. e ferri chir.	5	7	—	6.04.22	Profum., ogg. per toletta e igien.	31	62	7
6.01.71	Giocattoli e articoli sportivi . . .	—	—	—	6.04.23	Distributori di carburanti	118	304	277
6.01.72	Strum. musicali e accessori	—	—	—	6.04.24	Distributori di gas in bombole.	147	221	—
6.01.73	Altri prod. ind. non alimentari.	7	20	10	6.04.25	Legna da ardere e carbone . .	22	29	13
6.02	COMM. MINUTO GENERI ALIMENTARI.	5.781	9.361	1.321	6.04.26	Concimi e altri prod. utili agric.	12	15	—
6.02.01	Macellerie di carne bovina . . .	126	266	135	6.04.27	Saponi da bucato, detersivi, ecc.	1	1	—
6.02.02	Macellerie di carne equina . . .	7	10	5					

Segue TAV. 9 — Unità locali, addetti e potenza utilizzabile, per categoria di attività economica

N classificazione	RAMI, CLASSI, SOTTOCLASSI E CATEGORIE DI ATTIVITÀ ECONOMICA	UNITÀ LOCALI			N classificazione	RAMI, CLASSI, SOTTOCLASSI E CATEGORIE DI ATTIVITÀ ECONOMICA	UNITÀ LOCALI		
		N	Addetti	Potenza utilizzabile HP			N	Addetti	Potenza utilizzabile HP
6.04.28	Francobolli da collezione	—	—	—	7.05	TRASPORTI MARITTIMI	14	244	83
6.04.29	Animali vivi (pesci col., cani, ecc.)	—	—	—	7.05.01	Navigazione di cabotaggio	6	110	83
6.04.30	Altri articoli e prodotti vari	43	66	1	7.05.02	Navigazione internazionale	8	134	—
6.05	COMM. MIN. GEN. ALIM. E NON ALIM.	613	953	39	7.06	TRASPORTI AEREI	—	—	—
6.05.01	Carne, pollame, selvagg. e uova	2	4	3	7.06.01	Servizi di trasporti interni	—	—	—
6.05.02	Pane, paste alimentari e farine	278	431	25	7.06.02	Servizi di trasp. internazionali	—	—	—
6.05.03	Pizzic., salum., sals., rosticcerie	4	9	—	7.07	ATTIVITÀ AUSILIARIE TRASPORTI	168	1.256	1.513
6.05.04	Frutta, ortaggi e generi affini	12	16	—	7.07.01	Agenzie di viaggio e turismo	37	110	—
6.05.05	Vini, liquori, oli.	36	56	5	7.07.02	Servizi ausiliari ferrovie	4	568	1.423
6.05.06	Generi alimentari vari	205	334	6	7.07.03	Serv. ausil. trasp. su via ordin.	43	182	84
6.05.07	Tessuti, biancheria, merceria	52	68	—	7.07.04	Serv. ausil. trasp. mar., lac. e fluv.	10	36	—
6.05.08	Calzature e accessori, pellami	4	7	—	7.07.05	Servizi ausil. trasporti via aerea	—	—	—
6.05.09	Mobili legno, articoli vimini	1	1	—	7.07.06	Impr. carico, scarico e facch.	7	132	—
6.05.10	Prod. tessili e artic. vestiario	2	3	—	7.07.07	Imprese di portabagagli	1	40	—
6.05.11	Prod. meccanici e affini	3	5	—	7.07.08	Imprese di spedizioni	31	101	—
6.05.12	Prod. e artic. vari non aliment.	14	19	—	7.07.09	Noleggio mezzi di trasporto	35	87	6
6.06	COMMERCIO AMBULANTE	2.109	2.271	—	7.08	COMUNICAZIONI	159	2.245	705
6.06.01	Generi alimentari	1.218	1.305	—	7.08.01	Servizi postelegrafonici	130	2.195	702
6.06.02	Articoli abbigliamento	451	484	—	7.08.02	Servizi radiotelegraf. e televisivi	3	19	3
6.06.03	Articoli vari	440	482	—	7.08.03	Servizi ausiliari comunicazioni	26	31	—
6.07	ALBERGHI E PUBBLICI ESERCIZI	1.330	4.044	1.839	8	CREDITO E ASSICURAZIONE	326	1.881	21
6.07.01	Alberghi, pensioni, locande	230	1.249	662	8.01	CREDITO	81	1.112	21
6.07.02	Stabilimenti balneari	8	50	15	8.01.01	Ist. emiss. e di diritto pubblico	35	607	17
6.07.03	Ristoranti, trattorie, osterie	163	570	104	8.01.02	Banche, casse, di risparmio, ecc.	38	493	4
6.07.04	Caffè, bar, gelaterie e simili	894	2.064	1.039	8.01.03	Istituti speciali credito	1	3	—
6.07.05	Pasticc. con event. ànness. prod.	6	17	10	8.01.04	Monti pegno 2ª cat. e agenzie private di pegno	4	5	—
6.07.06	Latterie	12	61	9	8.01.05	Mutue di credito	—	—	—
6.07.07	Sale da bigliardo, sale da ballo	17	33	—	8.01.06	Servizi ausiliari del credito	3	4	—
6.08	ATTIVITÀ AUSILIARIE DEL COMMERCIO	115	304	15	8.02	ASSICURAZIONE	32	86	—
6.08.01	Magazz. gen. dep. conto terzi	8	31	—	8.02.01	Assicurazione ramo vita	—	—	—
6.08.02	Mag. dep. ditte ind. e comm.	37	115	15	8.02.02	Assicurazione ramo danni	1	1	—
6.08.03	Rappresentanze di commercio	31	78	—	8.02.03	Assicurazione mista	2	4	—
6.08.04	Mediazione immobili e terreni	—	—	—	8.02.04	Servizi ausiliari assicurazione	29	81	—
6.08.05	Imprese immobiliari	—	—	—	8.03	GESTIONI FINANZIARIE	213	683	—
6.08.06	Mediazione di bestiame	5	6	—	8.03.01	Istituti finanziari	—	—	—
6.08.07	Mediazione di merci varie	22	26	—	8.03.02	Gestione entrate finanziarie	172	610	—
6.08.08	Agenzie distribuz. prodotti vari	2	12	—	8.03.03	Banchi lotto, conc. pronost., ecc.	41	73	—
6.08.09	Agenz. inform. comm. e serv. vari	5	6	—	9	SERV. E ATTIV. SOCIALI VARIE	1.587	3.198	858
6.08.10	Vendita all'asta mobili e oggetti	—	—	—	9.01	SERVIZI PER IGIENE E PULIZIA	1.274	2.421	535
6.08.11	Agenzie di pubblicità	1	7	—	9.01.01	Serv. igiene ed estet. persona	1.154	1.986	156
6.08.12	Gestione di pubblici mercati	—	—	—	9.01.02	Lavand., stierie, smacchiatricie	81	229	361
6.08.13	Forniture di bordo, casermaggio	4	23	—	9.01.03	Serv. pulizia e disinfezione locali	1	7	—
6.08.14	Noleggio attrezzature, macchine	—	—	—	9.01.04	Servizi nettezza urbana	22	176	18
6.08.15	Noleggio oggetti uso personale	—	—	—	9.01.05	Servizi funebri	16	23	—
7	TRASPORTI E COMUNICAZIONI.	1.287	8.985	4.035	9.02	SERVIZI DELLO SPETTACOLO	98	404	323
7.01	TRASP. FERROV. E TRAMV. ESTRAURB.	39	3.384	1.329	9.02.01	Imprese dello spettacolo	98	404	323
7.01.01	Ferrovie esercitate dallo Stato	39	3.384	1.329	9.03	SERVIZI SANITARI	189	325	—
7.01.02	Ferrovie in concessione	—	—	—	9.03.A	Servizi sanitari privati	189	325	—
7.01.03	Servizi tramvie estraurbane	—	—	—	9.03.01	Stab. idropinici e idrotermali	—	—	—
7.02	TRASPORTI ESTRAURBANI SU STRADA	625	1.003	290	9.03.05	Farmacie	189	325	—
7.02.01	Autol., filovie, funivie estraurb.	15	183	290	9.04	SERV. PRIV. ISTR. E FORMAZ. PROFES.	16	30	—
7.02.02	Trasporto persone con autovett.	124	138	—	9.04.03	Scuole guida, pilotaggio e simili	16	30	—
7.02.03	Serv. estraurb. trasporto merci	486	682	—	9.08	SERV. VARI NON ALTROVE CLASSIFIC.	10	18	—
7.03	TRASPORTI URBANI	282	853	115	9.08.03	Copisterie	10	18	—
7.03.01	Tramvie, filovie, autolinee	4	510	115	9.08.06	Centri meccanogr. per conto terzi	—	—	—
7.03.02	Trasp. pers. con vett. e autovett.	166	189	—					
7.03.03	Servizi urbani trasporto merci	112	154	—					
7.04	TRASPORTI LACUALI E FLUVIALI	—	—	—					
7.04.01	Navigazione lacuale	—	—	—					
7.04.02	Navigazione fluviale	—	—	—					
						TOTALE	26.438	69.992	89.218

TAV. 10 — Addetti alle unità locali per categoria posizionale e sesso

N classi- fica- zione	RAMI, CLASSI E SOTTOCLASSI DI ATTIVITÀ ECONOMICA	IMPRENDI- TORI, TITOLARI, COOPERATORI		FAMILIARI COADIUVANTI		DIRIGENTI E IMPIEGATI		CATEGORIE SPECIALI OPERAI SPE- CIALIZZATI E QUALIFICATI		OPERAI COMUNI E MANOVALI		APPRENDISTI		ALTRI		TOTALE	
		MF	M	MF	M	MF	M	MF	M	MF	M	MF	M	MF	M	MF	M
		1	AGRICOLTURA, FORESTE, CACCIA E PESCA	1.754	1.697	1.079	1.044	85	80	201	194	794	781	15	8	34	33
1.03	Foreste	11	11	4	3	—	—	8	8	177	177	—	—	1	1	201	200
1.04	Pesca	1.403	1.383	974	950	7	6	67	67	323	322	3	3	20	20	2.797	2.751
1.04 A	Pesca in acque dolci	3	3	8	8	—	—	—	—	—	—	—	—	—	—	11	11
1.04 B	Pesca e allev. in acque marine	1.400	1.380	966	942	7	6	67	67	323	322	3	3	20	20	2.786	2.740
1.05	Attività connesse con l'agricoltura	340	303	101	91	78	74	126	119	294	282	12	5	13	12	964	886
1.05 A	Attività trasform. annesse ad aziende agricole o svolte in sociale	265	228	82	72	2	2	106	99	260	254	12	5	8	7	735	667
1.05 B	Esercizio di macchine agricole	73	73	19	19	1	1	11	11	18	18	—	—	4	4	126	126
1.05 C	Enti economici per l'agricoltura	2	2	—	—	75	71	9	9	16	10	—	—	1	1	103	93
2	INDUSTRIE ESTRATTIVE	39	39	11	11	21	15	52	52	296	274	—	—	2	2	421	393
2.01	Estraz. di carboni fossili e di torba	—	—	—	—	—	—	—	—	—	—	—	—	—	—	—	—
2.02	Estraz. di combustibili liquidi e gassosi	—	—	—	—	—	—	—	—	—	—	—	—	—	—	—	—
2.03	Estraz. di minerali metalliferi	—	—	—	—	—	—	—	—	—	—	—	—	—	—	—	—
2.04	Estraz. di altri minerali	39	39	11	11	21	15	52	52	296	274	—	—	2	2	421	393
2.04 A	Marmo, pietre e altri mater. da costruz.	21	21	7	7	3	3	8	8	39	39	—	—	—	—	78	78
2.04 B	Solfo, sale e altri miner. non metalliferi	18	18	4	4	18	12	44	44	257	235	—	—	2	2	343	315
3	INDUSTRIE MANIFATTURIERE	7.510	6.093	1.720	1.018	651	574	2.770	2.632	4.402	3.889	2.775	2.113	128	119	19.956	16.438
3.01	Industrie alimentari e affini	949	826	418	248	198	176	822	801	982	898	186	136	45	41	3.600	3.126
3.01 A	Ind. molitoria e della pastificazione	429	350	214	101	61	54	368	364	239	216	81	69	10	10	1.402	1.164
3.01 B	Industria dolciaria	89	75	48	21	11	7	74	69	49	40	86	57	14	10	371	279
3.01 C	Industria conserviera	28	27	10	8	34	29	34	24	23	10	6	—	4	4	139	102
3.01 D	Industria casearia	33	31	21	14	21	21	32	32	34	33	1	1	9	9	151	141
3.01 E	Industria olearia	283	273	86	71	29	25	188	186	475	471	2	2	3	3	1.066	1.031
3.01 F	Industrie alimentari varie	4	3	1	1	—	—	—	—	1	1	—	—	—	—	6	5
3.01 G	Industrie bevande alcoliche	28	22	8	8	24	24	88	88	74	49	2	2	—	—	224	193
3.01 H	Industrie bevande analcoliche	44	35	27	21	12	10	28	28	61	52	8	5	2	2	182	153
3.01 I	Industria del freddo	11	10	3	3	6	6	10	10	26	26	—	—	3	3	59	58
3.02	Industria del tabacco	—	—	—	—	4	4	6	6	15	15	—	—	1	1	26	26
3.03	Ind. della seta, del cotone e della lavoraz. delle fibre tessili artif. e sintetiche	2	—	12	6	—	—	—	—	—	—	—	—	—	—	14	6
3.03 A	Industria della seta	—	—	—	—	—	—	—	—	—	—	—	—	—	—	—	—
3.03 B	Industria del cotone	2	—	12	6	—	—	—	—	—	—	—	—	—	—	14	6
3.03 C	Lavoraz. fibre tessili artif. e sintetiche	—	—	—	—	—	—	—	—	—	—	—	—	—	—	—	—
3.04	Industrie della lana	4	—	2	—	—	—	—	—	—	—	2	—	—	—	8	—
3.05	Ind. delle fibre dure e tessili varie	372	27	59	6	13	13	27	1	53	33	217	31	3	1	744	112
3.05 A	Canapa, lino, iuta e simili	10	3	4	3	—	—	—	—	—	—	—	—	—	—	14	6
3.05 B	Tessili varie non altrove classificate	362	24	55	3	13	13	27	1	53	33	217	31	3	1	730	106
3.06	Ind. del vestiario e dell'abbigliamento	1.710	836	431	67	2	2	100	40	76	34	618	264	—	—	2.937	1.243
3.07	Industrie delle calzature	1.059	1.049	72	53	3	3	9	9	11	9	46	45	—	—	1.200	1.168
3.08	Ind. delle pelli e del cuoio	16	15	2	1	—	—	—	—	1	1	2	2	—	—	21	19
3.09	Ind. mobilio e arredam. in legno	313	311	62	55	1	1	105	103	85	80	169	165	5	5	740	720
3.10	Industrie del legno	1.177	1.169	225	211	3	3	198	198	168	167	324	322	9	9	2.104	2.079
3.10 A	Legno, sughero e affini	1.148	1.140	216	202	3	3	191	191	166	165	321	319	9	9	2.054	2.029
3.10 B	Veicoli e carpenteria navale	29	29	9	9	—	—	7	7	2	2	3	3	—	—	50	50
3.11	Industrie metallurgiche	4	4	—	—	—	—	—	—	2	2	2	2	—	—	8	8
3.12	Costruz. di macchine non elettriche, di carpenteria metallica e simili	33	28	2	2	10	8	57	57	33	32	80	62	—	—	215	189
3.12 A	Fonderie di 2ª fusione	8	8	1	1	—	—	3	3	10	10	2	2	—	—	24	24
3.12 B	Macchine motrici non elettriche	—	—	—	—	1	—	5	5	—	—	1	1	—	—	7	6
3.12 C	Macch. utens. e utensileria per macch.	1	1	—	—	—	—	2	2	—	—	4	4	—	—	7	7
3.12 D	Macch. operatrici e per agricoltura	1	1	—	—	—	—	—	—	6	6	1	1	—	—	8	8
3.12 E	Carpent. metallica, fornì e caldaie	13	12	1	1	9	8	43	43	16	15	68	50	—	—	150	129
3.12 F	Prod. meccan. non altrove classificati	10	6	—	—	—	—	4	4	1	1	4	4	—	—	19	15
3.13	Costruz. di macchine e appar. elettrici	6	6	9	6	2	1	41	41	17	17	7	7	2	2	84	80
3.14	Meccan. di precis.; oreficeria, argenteria	16	16	2	1	6	6	19	18	12	11	14	13	2	1	71	66
3.15	Officine meccaniche	1.220	1.214	216	198	34	27	187	186	346	285	742	738	8	8	2.753	2.656
3.16	Ind. costruz. mezzi di trasporto	5	5	—	—	76	66	215	215	171	171	65	65	8	8	540	530
3.17	Ind. lavoraz. minerali non metalliferi	329	314	107	97	118	102	597	581	1.864	1.753	179	173	19	19	3.213	3.039
3.18	Industrie chimiche	86	84	36	24	74	59	163	159	494	335	41	16	15	15	909	692
3.19	Ind. derivati petrolio e carbone	—	—	—	—	42	40	53	53	15	15	—	—	10	8	120	116

Segue Tav. 10 — Addetti alle unità locali per categoria posizionale e sesso

N classi- fica- zione	RAMI, CLASSI E SOTTOCLASSI DI ATTIVITÀ ECONOMICA	IMPREDI- TORI, TITOLARI, COOPERATORI		FAMILIARI COADIUVANTI		DIRIGENTI E IMPIEGATI		CATEGORIE SPECIALI OPERAI SPE- CIALIZZATI E QUALIFICATI		OPERAI COMUNI E MANOVALI		APPRENDISTI		ALTRI		TOTALE	
		MF	M	MF	M	MF	M	MF	M	MF	M	MF	M	MF	M	MF	M
		3.20	Industrie della gomma elastica	22	21	6	6	1	1	11	11	2	2	14	14	—	—
3.21	Produz. della cellulosa per tessuti, delle fibre tessili artificiali e sintetiche . .	—	—	—	—	—	—	—	—	—	—	—	—	—	—	—	—
3.22	Industrie della carta e della cartotecnica	4	4	1	—	—	—	4	4	5	3	4	3	—	—	18	14
3.23	Industrie poligrafiche ed editoriali . . .	60	54	17	16	60	59	137	132	17	10	46	43	1	1	338	315
3.24	Industrie foto-fono-cinematografiche . .	113	101	37	19	—	—	9	8	5	4	10	8	—	—	174	140
3.25	Produz. oggetti in materie plastiche . .	—	—	—	—	—	—	—	—	—	—	—	—	—	—	—	—
3.26	Industrie manifatturiere varie	10	9	4	2	4	3	10	9	28	12	7	4	—	—	63	39
4	COSTRUZIONI E INSTALL. DI IMPIANTI . .	451	448	80	78	107	98	806	806	2.177	2.170	106	106	18	17	3.745	3.723
4.01	Costruzioni	423	421	77	75	98	92	718	718	2.098	2.091	78	78	16	15	3.508	3.490
4.02	Installazione impianti.	28	27	3	3	9	6	88	88	79	79	28	28	2	2	237	233
5	PRODUZ. E DISTRIBUZ. DI ENERGIA ELET- TRICA E GAS, DISTRIBUZIONE DI ACQUA	34	33	3	3	305	289	277	277	393	393	4	4	25	25	1.041	1.024
5.01	Produz. e distribuz. di energia elettrica	3	3	1	1	224	214	162	162	193	193	3	3	6	6	592	582
5.02	Produz. e distribuzione di gas.	—	—	—	—	14	14	46	46	58	58	—	—	—	—	118	118
5.03	Distribuzione di acqua	31	30	2	2	67	61	69	69	142	142	1	1	19	19	331	324
6	COMMERCIO	13.828	8.795	6.221	2.611	1.447	986	1.570	1.210	2.404	1.829	763	602	570	424	26.803	16.457
6.01	Commercio all'ingrosso	815	765	331	247	395	325	535	310	1.317	901	48	29	59	50	3.500	2.627
6.01 A	Prodotti agricoli e alimentari.	627	590	264	201	116	106	403	180	1.095	696	36	17	27	23	2.568	1.813
6.01 B	Materie prime e ausil. non alimentari	70	67	25	18	55	51	70	69	117	108	4	4	3	2	344	319
6.01 C	Prodotti industriali non alimentari . .	118	108	42	28	224	168	62	61	105	97	8	8	29	25	588	495
6.02	Comm. al minuto generi alimentari . . .	5.747	2.933	2.955	1.105	58	36	241	238	186	176	136	128	38	31	9.361	4.647
6.03	Comm. al minuto prodotti tessili e arti- coli di vestiario e abbigliamento . . .	1.918	1.083	905	357	525	270	43	21	104	69	183	70	95	55	3.773	1.925
6.04	Comm. al minuto prod. meccanici	1.256	938	520	269	228	169	134	129	252	249	158	144	49	42	2.597	1.940
6.05	Comm. al minuto generi diversi, alim. e non alimentari.	596	281	336	104	5	4	1	1	3	3	6	6	6	6	953	405
6.06	Commercio ambulante	2.109	1.919	148	98	—	—	—	—	14	13	—	—	—	—	2.271	2.030
6.07	Alberghi e pubblici esercizi	1.291	784	1.011	422	148	112	590	485	473	366	223	218	308	228	4.044	2.615
6.08	Attività ausiliarie del commercio. . . .	96	92	15	9	88	70	26	26	55	52	9	7	15	12	304	268
7	TRASPORTI E COMUNICAZIONI.	1.313	1.271	186	167	2.062	1.666	2.680	2.582	1.837	1.809	56	55	851	761	8.985	8.311
7.01	Trasporti ferrov. e tramv. extraurbani .	—	—	—	—	664	664	1.443	1.443	1.213	1.213	3	3	61	41	3.384	3.364
7.02	Trasporti extraurbani su strada	657	654	105	101	32	25	157	157	42	42	—	—	10	10	1.003	989
7.03	Trasporti urbani	282	279	36	31	50	49	408	408	58	58	—	—	19	19	853	844
7.04	Trasporti lacuali e fluviali.	—	—	—	—	—	—	—	—	—	—	—	—	—	—	—	—
7.05	Trasporti marittimi.	17	17	—	—	96	95	23	23	105	104	1	1	2	2	244	242
7.06	Trasporti aerei.	—	—	—	—	—	—	—	—	—	—	—	—	—	—	—	—
7.07	Attività ausiliarie dei trasporti	323	309	34	28	158	148	470	470	207	207	51	51	13	12	1.256	1.225
7.08	Comunicazioni	34	12	11	7	1.062	685	179	81	212	185	1	—	746	677	2.245	1.647
8	CREDITO, ASSICURAZ. E GESTIONI FINANZ.	105	97	26	18	1.508	1.369	147	146	4	4	1	—	90	65	1.881	1.699
8.01	Credito	10	8	—	—	877	812	135	135	3	3	1	—	86	61	1.112	1.019
8.02	Assicurazione	33	33	6	5	44	31	2	2	—	—	—	—	1	1	86	72
8.03	Gestioni finanziarie.	62	56	20	13	587	526	10	9	1	1	—	—	3	3	683	608
9	SERVIZI E ATTIVITÀ SOCIALI VARIE	1.599	1.430	313	189	116	77	270	249	286	233	532	402	82	60	3.198	2.640
9.01	Servizi per l'igiene e la pulizia	1.284	1.196	197	122	19	16	159	144	228	182	521	392	13	5	2.421	2.057
9.02	Servizi dello spettacolo	101	94	50	36	31	19	107	101	56	49	3	3	56	44	404	346
9.03	Servizi sanitari.	190	124	56	25	56	36	1	1	2	2	8	7	12	10	325	205
9.03 A	Servizi sanitari privati	190	124	56	25	56	36	1	1	2	2	8	7	12	10	325	205
9.04	Servizi privati per l'istruzione e la for- mazione professionale.	14	13	5	5	7	6	3	3	—	—	—	—	1	1	30	28
9.08	Servizi vari, non altrove classificati . .	10	3	5	1	3	—	—	—	—	—	—	—	—	—	18	4
	TOTALE	26.633	19.903	9.639	5.139	6.302	5.154	8.773	8.148	12.593	11.382	4.252	3.290	1.800	1.506	69.992	54.522
	FINO A 18 ANNI	39	26	443	284	20	9	68	43	444	329	2.409	1.887	79	65	3.502	2.643
	DA 18 A 20 ANNI	214	86	442	277	83	38	162	109	493	387	1.100	793	55	37	2.549	1.727
	OLTRE 20 ANNI	26.380	19.791	8.754	4.578	6.199	5.107	8.543	7.996	11.656	10.666	743	610	1.666	1.404	63.941	50.152

TAV. 11 — Spese per il personale nel 1960 per titolo di spesa e gruppi posizionali del personale

Migliaia di lire

N. classificazione	RAMI, CLASSI E SOTTOCLASSI DI ATTIVITÀ ECONOMICA	RETRIBUZIONI LORDE				RITENUTE A CARICO DEL PERSONALE				CONTRIBUTI E SPESE A CARICO DEL DATORE DI LAVORO			
		Totale		assegni familiari		Totale		contributi sociali obbligatori		Totale		contributi sociali obbligatori	
		Dirig. e impieg.	Altro personale	Dirig. e impieg.	Altro personale	Dirig. e impieg.	Altro personale	Dirig. e impieg.	Altro personale	Dirig. e impieg.	Altro personale	Dirig. e impieg.	Altro personale
1	AGRICOLTURA, FORESTE, CACCIA E PESCA	81.931	178.655	6.968	19.950	7.797	7.895	5.680	7.765	34.939	46.475	24.589	46.402
1.03	Foreste	—	22.669	—	3.527	—	939	—	939	—	7.738	—	7.738
1.04	Pesca	2.574	114.854	—	14.042	172	4.285	172	4.282	644	27.204	644	27.204
1.04 A	Pesca in acque dolci	—	—	—	—	—	—	—	—	—	—	—	—
1.04 B	Pesca e allev. in acque marine.	2.574	114.854	—	14.042	172	4.285	172	4.282	644	27.204	644	27.204
1.05	Attività connesse con l'agricoltura.	79.357	41.132	6.968	2.381	7.625	2.671	5.508	2.544	34.295	11.533	23.945	11.460
1.05 A	Attività trasform. annesse ad aziende agricole o svolte in sociale	—	21.206	—	1.195	—	1.073	—	972	—	5.345	—	5.345
1.05 B	Esercizio di macchine agricole	468	8.974	55	960	41	784	41	784	131	2.766	131	2.766
1.05 C	Enti economici per l'agricoltura.	78.889	10.952	6.913	226	7.584	814	5.467	788	34.164	3.422	23.814	3.349
2	INDUSTRIE ESTRATTIVE	962	49.244	40	8.290	53	2.600	48	2.223	426	16.725	426	16.177
2.01	Estraz. di carboni fossili e di torba	—	—	—	—	—	—	—	—	—	—	—	—
2.02	Estraz. di combustibili liquidi e gassosi	—	—	—	—	—	—	—	—	—	—	—	—
2.03	Estraz. di minerali metalliferi	—	—	—	—	—	—	—	—	—	—	—	—
2.04	Estraz. di altri minerali.	962	49.244	40	8.290	53	2.600	48	2.223	426	16.725	426	16.177
2.04 A	Marmo, pietre e altri mater. da costruz.	962	16.357	40	5.767	53	710	48	625	426	6.787	426	6.584
2.04 B	Solfo, sale e altri miner. non metalliferi	—	32.887	—	2.523	—	1.890	—	1.598	—	9.938	—	9.593
3	INDUSTRIE MANIFATTURIERE.	621.608	2.989.458	45.025	624.422	49.297	161.680	31.013	137.202	237.240	1.075.474	170.357	1.015.039
3.01	Industrie alimentari e affini.	184.385	682.288	15.060	149.957	14.922	33.522	10.520	28.697	90.015	241.579	51.530	221.441
3.01 A	Ind. molitoria e della pastificazione.	59.118	293.026	5.105	72.454	4.140	13.449	2.743	11.718	27.832	101.230	18.171	93.444
3.01 B	Industria dolciaria	2.502	51.308	474	9.962	128	2.017	93	1.782	500	16.887	500	16.827
3.01 C	Industria conserviera	21.595	23.634	2.215	3.377	1.447	1.518	1.128	1.224	7.642	9.965	5.853	9.253
3.01 D	Industria casearia	24.251	50.054	1.533	7.939	1.997	2.550	1.234	1.861	4.260	8.861	3.260	7.685
3.01 E	Industria olearia	39.194	136.970	2.755	27.519	3.808	6.861	3.671	6.676	13.727	46.581	11.112	44.767
3.01 F	Industrie alimentari varie	—	—	—	—	—	—	—	—	—	—	—	—
3.01 G	Industrie bevande alcoliche.	28.769	97.098	2.346	20.902	2.334	6.025	1.191	4.435	32.088	48.316	9.088	39.816
3.01 H	Industrie bevande analcoliche.	3.082	14.675	17	4.459	523	605	115	504	1.451	4.961	1.031	4.885
3.01 I	Industria del freddo.	5.874	15.523	615	3.345	545	497	345	497	2.515	4.778	2.515	4.764
3.02	Industria del tabacco.	5.277	23.624	1.076	3.733	963	1.883	329	1.275	951	6.342	951	6.342
3.03	Ind. della seta, del cotone e della lavoraz. delle fibre tessili artif. e sintetiche	—	—	—	—	—	—	—	—	—	—	—	—
3.03 A	Industria della seta	—	—	—	—	—	—	—	—	—	—	—	—
3.03 B	Industria del cotone.	—	—	—	—	—	—	—	—	—	—	—	—
3.03 C	Lavoraz. fibre tessili artif. e sintetiche	—	—	—	—	—	—	—	—	—	—	—	—
3.04	Industrie della lana	—	120	—	—	—	6	—	6	—	37	—	37
3.05	Ind. delle fibre dure e tessili varie	3.596	35.863	250	971	243	2.180	200	2.152	1.061	4.393	814	3.198
3.05 A	Canapa, lino, iuta e simili	—	—	—	—	—	—	—	—	—	—	—	—
3.05 B	Tessili varie non altrove classificate	3.596	35.863	250	971	243	2.180	200	2.152	1.061	4.393	814	3.198
3.06	Ind. del vestiario e dell'abbigliamento	672	60.464	23	4.702	43	2.688	37	2.644	411	19.609	357	18.796
3.07	Industrie delle calzature	—	8.549	—	276	—	396	—	396	—	2.368	—	2.368
3.08	Ind. delle pelli e del cuoio	—	528	—	—	—	26	—	26	—	158	—	158
3.09	Ind. mobilio e arredam. in legno	660	75.076	97	13.248	30	3.191	30	3.073	126	20.935	126	20.188
3.10	Industrie del legno.	1.377	130.314	77	32.326	75	5.269	75	5.130	362	37.954	362	36.083
3.10 A	Legno, sughero e affini	1.377	127.632	77	31.921	75	5.151	75	5.012	362	36.921	362	35.050
3.10 B	Veicoli e carpenteria navale	—	2.682	—	405	—	118	—	118	—	1.033	—	1.033
3.11	Industrie metallurgiche	—	543	—	6	—	18	—	18	—	166	—	160
3.12	Costruz. di macchine non elettriche, di carpenteria metallica e simili	6.505	53.081	284	8.332	437	1.852	319	1.655	2.634	19.328	2.237	18.439
3.12 A	Fonderie di 2ª fusione	—	2.920	—	654	—	113	—	113	—	897	—	897
3.12 B	Macchine motrici non elettriche	461	3.203	—	150	36	210	27	144	204	1.100	164	1.027
3.12 C	Macch. utens. e utensileria per macch.	—	1.085	—	182	—	50	—	50	—	438	—	363
3.12 D	Macch. operatrici e per agricoltura	—	2.375	—	975	—	70	—	70	—	498	—	498
3.12 E	Carpent. metallica, forni e caldaie	6.044	41.685	284	6.205	401	1.336	292	1.205	2.430	15.880	2.073	15.139
3.12 F	Prod. meccan. non altrove classificati	—	1.813	—	166	—	73	—	73	—	515	—	515
3.13	Costruz. di macchine e appar. elettrici	2.216	40.645	138	4.919	142	2.206	119	1.961	862	14.627	781	14.110
3.14	Meccanica di precis.; officina, argenteria	5.727	21.807	230	2.632	524	1.928	324	1.523	1.696	8.274	1.243	6.250
3.15	Officine meccaniche.	23.984	252.083	2.275	52.170	2.050	13.566	1.259	12.439	8.798	86.364	7.153	81.401
3.16	Ind. costruz. mezzi di trasporto	85.448	285.130	4.774	55.270	7.612	17.408	4.433	12.800	29.178	122.127	25.618	115.076
3.17	Ind. lavoraz. minerali non metalliferi	122.111	923.197	10.711	216.715	10.446	56.595	6.473	48.246	41.066	351.965	31.297	340.511
3.18	Industrie chimiche	91.206	265.670	6.736	65.418	6.075	11.075	3.704	10.243	33.832	106.497	25.370	101.634
3.19	Ind. derivati petrolio e carbone	19.445	404	581	11	2.276	31	842	23	5.704	130	4.504	130

Segue Tav. 11 — Spese per il personale nel 1960 per titolo di spesa e gruppi posizionali del personale
Migliaia di lire

N classi- fica- zione	RAMI, CLASSI E SOTTOCLASSI DI ATTIVITÀ ECONOMICA	RETRIBUZIONI LORDE				RITENUTE A CARICO DEL PERSONALE				CONTRIBUTI E SPESE A CARICO DEL DATORE DI LAVORO			
		Totale		assegni familiari		Totale		contributi sociali obbligatori		Totale		contributi sociali obbligatori	
		Dirig. e impieg.	Altro perso- nale	Dirig. e impieg.	Altro perso- nale	Dirig. e impieg.	Altro perso- nale	Dirig. e impieg.	Altro perso- nale	Dirig. e impieg.	Altro perso- nale	Dirig. e impieg.	Altro perso- nale
3.20	Industrie della gomma elastica	656	7.682	95	1.819	43	462	31	334	348	2.816	316	2.781
3.21	Produtz. della cellulosa per tessuti, delle fibre tessili artificiali e sintetiche . .	—	—	—	—	—	—	—	—	—	—	—	—
3.22	Industrie della carta e della cartotecnica	360	2.442	—	—	28	132	28	132	106	1.116	106	1.116
3.23	Industrie poligrafiche ed editoriali . . .	66.246	102.777	2.391	10.202	3.270	4.460	2.177	3.872	19.644	23.997	17.176	20.154
3.24	Industrie foto-fono-cinematografiche . .	—	7.527	—	713	—	284	—	270	—	2.495	—	2.476
3.25	Produtz. oggetti in materie plastiche . .	—	—	—	—	—	—	—	—	—	—	—	—
3.26	Industrie manifatturiere varie	1.737	9.644	227	1.002	118	2.502	113	287	446	2.197	416	2.190
4	COSTRUZIONI E INSTALL. DI IMPIANTI .	92.259	965.276	10.904	218.234	6.045	91.351	4.631	41.497	35.762	283.413	31.330	263.350
4.01	Costruzioni	90.869	944.422	10.904	213.632	5.969	90.614	4.555	40.768	35.432	274.052	31.000	254.476
4.02	Installazione impianti.	1.390	20.854	—	4.602	76	737	76	729	330	9.361	330	8.874
5	PRODUZ. E DISTRIBUZ. DI ENERGIA ELET- TRICA E GAS, DISTRIBUZIONE DI ACQUA	371.201	613.461	27.709	71.312	31.699	38.789	15.815	24.544	107.993	199.222	105.925	170.966
5.01	Produtz. e distribuz. di energia elettrica	262.860	354.954	17.479	36.635	21.588	21.345	9.370	12.127	83.445	119.684	82.781	99.201
5.02	Produtz. e distribuzione di gas.	26.485	95.301	1.084	14.448	2.095	4.908	917	3.267	6.606	38.776	5.202	31.003
5.03	Distribuzione di acqua	81.856	163.206	9.146	20.229	8.016	12.536	5.528	9.150	17.942	40.762	17.942	40.762
6	COMMERCIO	950.736	1.606.948	86.463	301.391	69.346	78.394	48.696	67.026	324.986	502.231	259.466	476.158
6.01	Commercio all'ingrosso	340.860	473.169	30.124	98.546	28.825	23.578	18.181	21.524	122.230	158.908	96.854	151.507
6.01 A	Prodotti agricoli e alimentari.	71.010	291.568	7.135	62.477	5.750	13.874	3.598	13.567	25.521	96.042	22.052	95.334
6.01 B	Materie prime e ausil. non alimentari	77.971	100.796	3.966	20.219	7.842	5.820	4.147	4.495	28.532	41.668	18.268	35.751
6.01 C	Prodotti industriali non alimentari . .	191.879	80.805	19.023	15.850	15.233	3.884	10.436	3.462	68.177	21.198	56.534	20.422
6.02	Comm. al minuto generi alimentari . . .	24.078	197.090	3.165	51.405	1.189	8.627	1.045	6.765	8.138	56.733	7.364	54.827
6.03	Comm. al minuto prodotti tessili e arti- coli di vestiario e abbigliamento. . .	294.472	135.094	30.284	11.286	20.470	5.731	15.950	5.206	101.114	36.448	76.308	33.908
6.04	Comm. al minuto prod. meccanici	137.603	179.014	9.487	37.207	9.582	9.307	6.910	7.806	48.392	54.302	38.690	51.710
6.05	Comm. al minuto generi diversi, alim. e non alimentari.	1.916	3.521	96	770	90	105	90	105	540	851	540	815
6.06	Commercio ambulante	—	—	—	—	—	—	—	—	—	—	—	—
6.07	Alberghi e pubblici esercizi	75.654	578.189	9.793	96.312	4.746	29.103	3.461	24.042	23.671	186.941	19.767	175.579
6.08	Attività ausiliarie del commercio. . . .	76.153	40.871	3.514	5.865	4.444	1.943	3.059	1.578	20.901	8.048	19.943	7.812
7	TRASPORTI E COMUNICAZIONI.	2.537.393	5.014.614	148.931	582.900	248.723	451.574	169.624	349.828	686.892	1.863.412	668.271	1.835.830
7.01	Trasporti ferrov. e tramv. extraurbani .	954.293	3.079.875	88.784	390.570	110.674	313.197	80.319	247.034	451.378	1.360.368	451.140	1.358.938
7.02	Trasporti extraurbani su strada	23.949	125.279	2.192	20.096	1.654	6.840	1.239	5.645	8.003	42.002	7.017	41.317
7.03	Trasporti urbani	66.455	436.134	6.556	56.076	6.327	37.808	4.136	26.381	19.532	124.611	18.636	118.969
7.04	Trasporti lacuali e fluviali.	—	—	—	—	—	—	—	—	—	—	—	—
7.05	Trasporti marittimi.	120.642	152.602	4.527	7.511	10.293	9.870	4.130	4.604	37.196	39.298	31.406	38.298
7.06	Trasporti aerei.	—	—	—	—	—	—	—	—	—	—	—	—
7.07	Attività ausiliarie dei trasporti	133.593	521.975	13.002	80.116	11.345	36.847	7.696	26.481	53.219	207.794	49.933	203.944
7.08	Comunicazioni	1.238.461	698.749	33.870	28.531	108.430	47.012	72.104	39.683	117.564	89.339	110.139	74.364
8	CREDITO, ASSICURAZ. E GESTIONI FINANZ.	2.270.242	233.222	184.246	33.799	216.408	20.884	127.469	14.144	647.972	74.811	587.242	59.965
8.01	Credito	1.609.162	212.335	144.399	31.119	152.089	17.868	83.797	12.297	446.517	69.098	388.090	54.252
8.02	Assicurazione	34.159	1.752	2.072	—	2.480	69	1.870	69	10.655	348	9.132	348
8.03	Gestioni finanziarie.	626.921	19.135	37.775	2.680	61.839	2.947	41.802	1.778	190.800	5.365	190.020	5.365
9	SERVIZI E ATTIVITÀ SOCIALI VARIE . . .	73.994	280.595	4.645	42.866	5.236	14.689	4.335	13.121	22.346	76.528	20.863	75.237
9.01	Servizi per l'igiene e la pulizia	11.895	192.735	933	32.532	1.209	10.655	743	9.593	3.220	50.772	2.676	50.115
9.02	Servizi dello spettacolo	23.083	81.982	2.137	9.644	1.569	3.761	1.522	3.258	5.569	23.920	5.536	23.343
9.03	Servizi sanitari.	34.246	4.597	1.456	469	2.076	220	1.748	217	11.511	1.196	10.805	1.139
9.03 A	Servizi sanitari privati	34.246	4.597	1.456	469	2.076	220	1.748	217	11.511	1.196	10.805	1.139
9.04	Servizi privati per l'istruzione e la for- mazione professionale.	2.700	1.281	—	221	275	53	215	53	1.480	640	1.280	640
9.08	Servizi vari, non altrove classificati . .	2.070	—	119	—	107	—	107	—	566	—	566	—
	TOTALE	7.000.326	11931.473	514.931	1903.164	634.604	867.856	407.311	657.350	2.098.556	4.138.291	1868.469	3.959.124

TAV. 12 — Imprese e

N classi- fica- zione	RAMI E CLASSI DI ATTIVITÀ ECONOMICA	PROVINCIA					1. ALCARA DI FUSI				2. AII SUPERIORE					
		Im- prese	Unità locali				Im- prese	Unità locali				Im- prese	Unità locali			
			Totale		con forza motrice			Totale		con forza motrice			Totale		con forza motrice	
			N	Ad- detti	N	Poten- za utiliz- zabile HP		N	Ad- detti	N	Poten- za utiliz- zabile HP		N	Ad- detti	N	Poten- za utiliz- zabile HP
1	AGRICOLTURA, FORESTE, CACCIA E PESCA	1.537	1.583	3.962	124	2.206	—	—	—	—	—	—	—	—	—	—
1.03	Foreste	11	11	201	—	—	—	—	—	—	—	—	—	—	—	—
1.04	Pesca	1.250	1.253	2.797	11	152	—	—	—	—	—	—	—	—	—	—
1.05	Attività connesse con l'agricoltura	276	319	964	113	2.054	—	—	—	—	—	—	—	—	—	—
2	INDUSTRIE ESTRATTIVE	30	39	421	17	1.283	—	—	—	—	—	—	—	—	—	—
2.01	Estraz. di carboni fossili e di torba	—	—	—	—	—	—	—	—	—	—	—	—	—	—	—
2.02	Estraz. di combustibili liquidi e gassosi	—	—	—	—	—	—	—	—	—	—	—	—	—	—	—
2.03	Estraz. di minerali metalliferi	—	—	—	—	—	—	—	—	—	—	—	—	—	—	—
2.04	Estraz. di altri minerali	30	39	421	17	1.283	—	—	—	—	—	—	—	—	—	—
3	INDUSTRIE MANIFATTURIERE	6.965	7.163	19.956	2.071	69.417	29	29	60	5	65	14	14	28	5	50
3.01	Industrie alimentari e affini	785	838	3.600	607	18.363	7	7	23	3	58	6	6	17	3	39
3.02	Industria del tabacco	—	2	26	1	145	—	—	—	—	—	—	—	—	—	—
3.03	Seta, cotone e lav. fibre tess. artificiali	2	2	14	—	—	—	—	—	—	—	—	—	—	—	—
3.04	Industrie della lana	4	4	8	—	—	—	—	—	—	—	—	—	—	—	—
3.05	Industrie delle fibre dure e tessili varie	248	257	744	6	122	—	—	—	—	—	—	—	—	—	—
3.06	Ind. del vestiario e dell'abbigliamento	1.690	1.717	2.937	7	53	5	5	7	—	—	1	1	2	—	—
3.07	Industrie delle calzature	1.053	1.063	1.200	32	46	3	3	3	—	—	3	3	4	—	—
3.08	Industrie delle pelli e del cuoio	11	17	21	—	—	—	—	—	—	—	—	—	—	—	—
3.09	Industria mobilio e arredam. in legno	291	303	740	184	1.571	—	—	—	—	—	—	—	—	—	—
3.10	Industrie del legno	1.126	1.150	2.104	573	4.674	9	9	19	2	7	3	3	4	2	11
3.11	Industrie metallurgiche	1	3	8	3	10	—	—	—	—	—	—	—	—	—	—
3.12	Macchine non elettr., carpent. metallica	28	29	215	18	1.805	—	—	—	—	—	—	—	—	—	—
3.13	Macchine e apparecchi elettrici	6	7	84	3	176	—	—	—	—	—	—	—	—	—	—
3.14	Mecc. di precisione ; oreficeria, argenteria	14	16	71	7	20	—	—	—	—	—	—	—	—	—	—
3.15	Officine meccaniche	1.149	1.168	2.753	353	8.602	5	5	8	—	—	1	1	1	—	—
3.16	Industrie costruz. mezzi di trasporto	3	5	540	4	1.714	—	—	—	—	—	—	—	—	—	—
3.17	Industrie lavor. minerali non metalliferi	281	299	3.213	166	17.859	—	—	—	—	—	—	—	—	—	—
3.18	Industrie chimiche	73	79	909	39	5.781	—	—	—	—	—	—	—	—	—	—
3.19	Industrie derivati petrolio e carbone	—	1	120	1	7.903	—	—	—	—	—	—	—	—	—	—
3.20	Industrie della gomma elastica	22	23	56	11	91	—	—	—	—	—	—	—	—	—	—
3.21	Prod. cellul. per tess., fibre tess. artifice.	—	—	—	—	—	—	—	—	—	—	—	—	—	—	—
3.22	Industrie della carta e cartotecnica	4	4	18	3	99	—	—	—	—	—	—	—	—	—	—
3.23	Industrie poligrafiche ed editoriali	52	53	338	41	357	—	—	—	—	—	—	—	—	—	—
3.24	Industrie foto-fono-cinematografiche	113	113	174	3	3	—	—	—	—	—	—	—	—	—	—
3.25	Prod. oggetti in materie plastiche	—	—	—	—	—	—	—	—	—	—	—	—	—	—	—
3.26	Industrie manifatturiere varie	9	10	63	4	23	—	—	—	—	—	—	—	—	—	—
4	COSTRUZIONI E INSTALL. DI IMPIANTI	358	404	3.745	75	1.145	—	—	—	—	—	—	—	—	—	—
4.01	Costruzioni	335	374	3.508	74	1.107	—	—	—	—	—	—	—	—	—	—
4.02	Installazione impianti	23	30	237	1	38	—	—	—	—	—	—	—	—	—	—
5	ENERGIA ELETTRICA, GAS E ACQUA	36	109	1.041	34	5.286	—	2	2	—	—	—	—	—	—	—
5.01	Prod. e distrib. di energia elettrica	3	61	592	12	1.752	—	1	1	—	—	—	—	—	—	—
5.02	Produzione e distribuzione di gas	—	2	118	2	798	—	—	—	—	—	—	—	—	—	—
5.03	Distribuzione di acqua	33	46	331	20	2.736	—	1	1	—	—	—	—	—	—	—
6	COMMERCIO	13.469	13.940	26.803	1.281	4.967	49	49	79	2	4	20	21	37	1	1
6.01	Commercio all'ingrosso	693	746	3.500	62	1.349	—	—	—	—	—	—	—	—	—	—
6.02	Comm. al minuto generi alimentari	5.681	5.781	9.361	583	1.321	10	10	18	—	—	15	16	28	—	—
6.03	Comm. al min. prod. tess. e art. abbigl.	1.847	1.947	3.773	10	50	2	2	4	—	—	—	—	—	—	—
6.04	Comm. al minuto prod. meccanici	1.196	1.299	2.597	71	354	—	—	—	—	—	—	—	—	—	—
6.05	Comm. al min. gen. alim. e non alim..	591	613	953	20	39	32	32	51	—	—	1	1	1	—	—
6.06	Commercio ambulante	2.109	2.109	2.271	—	—	3	3	3	—	—	—	—	—	—	—
6.07	Alberghi e pubblici esercizi	1.268	1.330	4.044	529	1.639	2	2	3	2	4	4	4	8	1	1
6.08	Attività ausiliarie del commercio	84	115	304	6	15	—	—	—	—	—	—	—	—	—	—
7	TRASPORTI E COMUNICAZIONI	1.056	1.287	8.985	50	4.035	6	8	13	—	—	3	4	10	—	—
7.01	Trasporti ferrov. e tramv. extraurbani	—	39	3.384	9	1.329	—	—	—	—	—	—	—	—	—	—
7.02	Trasporti extraurbani su strada	592	625	1.003	3	290	—	1	3	—	—	3	3	8	—	—
7.03	Trasporti urbani	274	282	853	2	115	—	—	—	—	—	—	—	—	—	—
7.04	Trasporti lacuali e fluviali	—	—	—	—	—	—	—	—	—	—	—	—	—	—	—
7.05	Trasporti marittimi	8	14	244	1	83	—	—	—	—	—	—	—	—	—	—
7.06	Trasporti aerei	—	—	—	—	—	—	—	—	—	—	—	—	—	—	—
7.07	Attività ausiliarie dei trasporti	149	168	1.256	25	1.513	5	5	5	—	—	—	—	—	—	—
7.08	Comunicazioni	33	159	2.245	10	705	—	2	5	—	—	—	1	2	—	—
8	CREDITO E ASSICURAZIONE	99	326	1.881	7	21	—	1	1	—	—	—	1	1	—	—
8.01	Credito	11	81	1.112	7	21	—	—	—	—	—	—	—	—	—	—
8.02	Assicurazione	28	32	86	—	—	—	—	—	—	—	—	—	—	—	—
8.03	Gestioni finanziarie	60	213	683	—	—	—	1	1	—	—	—	1	1	—	—
9	SERVIZI E ATTIVITÀ SOCIALI VARIE	1.528	1.587	3.198	169	858	8	8	16	—	—	2	2	4	—	—
9.01	Servizi per l'igiene e la pulizia	1.237	1.274	2.421	82	535	7	7	15	—	—	1	1	3	—	—
9.02	Servizi dello spettacolo	81	98	404	87	323	—	—	—	—	—	—	—	—	—	—
9.03	Servizi sanitari	188	189	325	—	—	1	1	1	—	—	1	1	1	—	—
9.04	Servizi privati per l'istruzione	12	16	30	—	—	—	—	—	—	—	—	—	—	—	—
9.08	Servizi vari, non altrove classificati	10	10	18	—	—	—	—	—	—	—	—	—	—	—	—
	TOTALE	25.078	26.438	69.992	3.828	89.218	92	97	171	7	69	39	42	80	6	51

unità locali per comune

3. ALI TERME					4. ANTILLO					5. BARCELONA POZZO DI GOTTO					6. BASICÒ					N classi- fica- zione
Im- prese	Unità locali				Im- prese	Unità locali				Im- prese	Unità locali				Im- prese	Unità locali				
	Totale		con forza motrice			Totale		con forza motrice			Totale		con forza motrice			Totale		con forza motrice		
	N	Ad- detti	N	Poten- za utiliz- zabile HP		N	Ad- detti	N	Poten- za utiliz- zabile HP		N	Ad- detti	N	Poten- za utiliz- zabile HP		N	Ad- detti	N	Poten- za utiliz- zabile HP	
1	1	6	1	299	—	—	—	—	—	1	2	10	1	26	—	—	—	—	—	1
—	—	—	—	—	—	—	—	—	—	—	—	—	—	—	—	—	—	—	—	1.03
—	—	—	—	—	—	—	—	—	—	—	—	—	—	—	—	—	—	—	—	1.04
1	1	6	1	299	—	—	—	—	—	1	2	10	1	26	—	—	—	—	—	1.05
—	—	—	—	—	—	—	—	—	—	—	—	—	—	—	—	—	—	—	—	2
—	—	—	—	—	—	—	—	—	—	—	—	—	—	—	—	—	—	—	—	2.01
—	—	—	—	—	—	—	—	—	—	—	—	—	—	—	—	—	—	—	—	2.02
—	—	—	—	—	—	—	—	—	—	—	—	—	—	—	—	—	—	—	—	2.03
—	—	—	—	—	—	—	—	—	—	—	—	—	—	—	—	—	—	—	—	2.04
34	34	59	2	28	18	19	33	8	84	347	364	996	126	1.686	25	29	50	7	80	3
3	3	13	1	10	3	4	11	3	31	42	46	170	43	457	14	18	26	6	68	3.01
—	—	—	—	—	—	—	—	—	—	—	2	26	1	145	—	—	—	—	—	3.02
—	—	—	—	—	—	—	—	—	—	—	—	—	—	—	—	—	—	—	—	3.03
—	—	—	—	—	—	—	—	—	—	—	—	—	—	—	—	—	—	—	—	3.04
—	—	—	—	—	—	—	—	—	—	—	—	—	—	—	—	—	—	—	—	3.05
10	10	15	—	—	5	5	8	—	—	4	5	8	—	—	—	—	—	—	—	3.06
8	8	8	—	—	3	3	3	—	—	59	59	91	—	—	3	3	12	—	—	3.07
—	—	—	—	—	—	—	—	—	—	35	35	38	—	—	3	3	4	—	—	3.08
4	4	10	1	18	—	—	—	—	—	—	—	—	—	—	—	—	—	—	—	3.09
1	1	3	—	—	3	3	7	3	37	5	7	25	5	33	—	—	—	—	—	3.09
—	—	—	—	—	—	—	—	—	—	88	89	202	41	404	2	2	5	1	12	3.10
—	—	—	—	—	—	—	—	—	—	—	—	—	—	—	—	—	—	—	—	3.11
—	—	—	—	—	—	—	—	—	—	2	2	4	—	—	—	—	—	—	—	3.12
—	—	—	—	—	—	—	—	—	—	—	—	—	—	—	—	—	—	—	—	3.13
—	—	—	—	—	—	—	—	—	—	—	—	—	—	—	—	—	—	—	—	3.14
8	8	10	—	—	4	4	4	2	16	75	79	208	18	142	2	2	2	—	—	3.15
—	—	—	—	—	—	—	—	—	—	—	—	—	—	—	—	—	—	—	—	3.16
—	—	—	—	—	—	—	—	—	—	16	17	124	7	391	1	1	1	—	—	3.17
—	—	—	—	—	—	—	—	—	—	9	11	72	4	70	—	—	—	—	—	3.18
—	—	—	—	—	—	—	—	—	—	—	—	—	—	—	—	—	—	—	—	3.19
—	—	—	—	—	—	—	—	—	—	2	2	6	2	29	—	—	—	—	—	3.20
—	—	—	—	—	—	—	—	—	—	—	—	—	—	—	—	—	—	—	—	3.21
—	—	—	—	—	—	—	—	—	—	—	—	—	—	—	—	—	—	—	—	3.22
—	—	—	—	—	—	—	—	—	—	4	4	11	4	15	—	—	—	—	—	3.23
—	—	—	—	—	—	—	—	—	—	6	6	11	1	..	—	—	—	—	—	3.24
—	—	—	—	—	—	—	—	—	—	—	—	—	—	—	—	—	—	—	—	3.25
—	—	—	—	—	—	—	—	—	—	—	—	—	—	—	—	—	—	—	—	3.26
—	—	—	—	—	—	1	25	—	—	22	25	207	15	169	1	2	14	—	—	4
—	—	—	—	—	—	1	25	—	—	22	24	179	15	169	1	2	14	—	—	4.01
—	—	—	—	—	—	—	—	—	—	—	1	28	—	—	—	—	—	—	—	4.02
1	2	5	1	70	—	—	—	—	—	—	1	14	—	—	—	1	7	—	—	5
—	1	3	—	—	—	—	—	—	—	—	1	14	—	—	—	1	7	—	—	5.01
—	—	—	—	—	—	—	—	—	—	—	—	—	—	—	—	—	—	—	—	5.02
1	1	2	1	70	—	—	—	—	—	—	—	—	—	—	—	—	—	—	—	5.03
61	61	143	4	48	28	32	39	2	..	831	865	1.532	72	296	38	39	53	3	16	6
6	6	27	1	30	—	—	—	—	—	75	81	330	9	114	1	1	1	—	—	6.01
26	26	50	2	3	11	12	16	—	—	307	309	419	40	65	14	14	19	1	1	6.02
10	10	16	—	—	—	—	—	—	—	144	146	221	—	—	2	2	3	—	—	6.03
6	6	8	—	—	—	1	1	—	—	64	77	189	10	91	4	5	6	—	—	6.04
—	—	—	—	—	9	9	11	—	—	31	31	47	2	4	7	7	13	—	—	6.05
4	4	5	—	—	7	7	8	—	—	169	169	185	—	—	8	8	8	—	—	6.06
9	9	37	1	15	1	3	3	2	..	38	41	112	11	22	2	2	3	2	15	6.07
—	—	—	—	—	—	—	—	—	—	3	11	29	—	—	—	—	—	—	—	6.08
7	9	25	—	—	2	3	5	—	—	57	61	199	2	452	3	5	7	—	—	7
—	1	11	—	—	—	—	—	—	—	—	1	33	—	—	—	—	—	—	—	7.01
4	4	4	—	—	—	—	—	—	—	48	48	108	1	17	3	4	4	—	—	7.02
3	3	4	—	—	—	—	—	—	—	2	2	2	—	—	—	—	—	—	—	7.03
—	—	—	—	—	—	—	—	—	—	—	—	—	—	—	—	—	—	—	—	7.04
—	—	—	—	—	—	—	—	—	—	—	—	—	—	—	—	—	—	—	—	7.05
—	—	—	—	—	—	—	—	—	—	—	—	—	—	—	—	—	—	—	—	7.06
—	—	—	—	—	—	—	—	—	—	3	4	10	—	—	—	—	—	—	—	7.07
—	1	6	—	—	2	3	5	—	—	4	6	46	1	435	—	1	3	—	—	7.08
—	1	1	—	—	—	1	1	—	—	4	11	73	—	—	—	—	—	—	—	8
—	—	—	—	—	—	—	—	—	—	—	4	37	—	—	—	—	—	—	—	8.01
—	—	—	—	—	—	—	—	—	—	4	4	5	—	—	—	—	—	—	—	8.02
—	1	1	—	—	—	1	1	—	—	—	3	31	—	—	—	—	—	—	—	8.03
11	11	16	2	2	4	4	5	—	—	85	85	207	11	53	4	5	9	—	—	9
9	9	13	1	1	4	4	5	—	—	67	67	156	4	29	3	4	8	—	—	9.01
1	1	2	1	1	—	—	—	—	—	7	7	27	7	24	—	—	—	—	—	9.02
1	1	1	—	—	—	—	—	—	—	7	7	14	—	—	1	1	1	—	—	9.03
—	—	—	—	—	—	—	—	—	—	3	3	9	—	—	—	—	—	—	—	9.04
—	—	—	—	—	—	—	—	—	—	1	1	1	—	—	—	—	—	—	—	9.08
115	119	255	10	447	52	60	108	10	84	1.347	1.414	3.238	227	2.682	71	81	140	10	96	

N classi- fica- zione	RAMI E CLASSI DI ATTIVITÀ ECONOMICA	7. BROLO					8. CAPIZZI					9. CAPO D'ORLANDO				
		Im- prese	Unità locali				Im- prese	Unità locali				Im- prese	Unità locali			
			Totale		con forza motrice			Totale		con forza motrice			Totale		con forza motrice	
			N	Ad- detti	N	Poten- za utiliz- zabile HP		N	Ad- detti	N	Poten- za utiliz- zabile HP		N	Ad- detti	N	Poten- za utiliz- zabile HP
1	AGRICOLTURA, FORESTE, CACCIA E PESCA	10	11	58	2	87	—	1	2	—	—	24	25	79	—	—
1.03	Foreste	—	—	—	—	—	—	—	—	—	—	—	—	—	—	—
1.04	Pesca	6	6	26	—	—	—	—	—	—	—	23	23	74	—	—
1.05	Attività connesse con l'agricoltura	4	5	32	2	87	—	1	2	—	—	1	2	5	—	—
2	INDUSTRIE ESTRATTIVE	—	—	—	—	—	—	—	—	—	—	—	—	—	—	—
2.01	Estraz. di carboni fossili e di torba	—	—	—	—	—	—	—	—	—	—	—	—	—	—	—
2.02	Estraz. di combustibili liquidi e gassosi	—	—	—	—	—	—	—	—	—	—	—	—	—	—	—
2.03	Estraz. di minerali metalliferi	—	—	—	—	—	—	—	—	—	—	—	—	—	—	—
2.04	Estraz. di altri minerali	—	—	—	—	—	—	—	—	—	—	—	—	—	—	—
3	INDUSTRIE MANIFATTURIERE	46	49	105	19	162	29	29	43	6	60	115	119	312	43	517
3.01	Industrie alimentari e affini	5	5	11	2	25	2	2	8	2	37	11	11	73	6	189
3.02	Industria del tabacco	—	—	—	—	—	—	—	—	—	—	—	—	—	—	—
3.03	Seta, cotone e lav. fibre tess. artificiali	—	—	—	—	—	—	—	—	—	—	—	—	—	—	—
3.04	Industrie della lana	—	—	—	—	—	—	—	—	—	—	—	—	—	—	—
3.05	Industrie delle fibre dure e tessili varie	2	2	2	—	—	6	6	6	—	—	2	2	4	1	1
3.06	Ind. del vestiario e dell'abbigliamento	12	12	26	—	—	5	5	10	—	—	25	25	54	—	—
3.07	Industrie delle calzature	6	6	8	1	1	4	4	4	—	—	15	15	15	1	1
3.08	Industrie delle pelli e del cuoio	—	—	—	—	—	—	—	—	—	—	—	—	—	—	—
3.09	Industria mobilio e arredam. in legno	4	4	5	4	21	—	—	—	—	—	—	—	—	—	—
3.10	Industrie del legno	6	6	22	5	59	6	6	6	3	19	27	28	64	18	136
3.11	Industrie metallurgiche	—	—	—	—	—	—	—	—	—	—	—	1	3	1	3
3.12	Macchine non elettr., carpent. metallica	—	—	—	—	—	—	—	—	—	—	—	—	—	—	—
3.13	Macchine e apparecchi elettrici	—	—	—	—	—	—	—	—	—	—	—	—	—	—	—
3.14	Mecc. di precisione ; orficeria, argenteria	—	—	—	—	—	—	—	—	—	—	—	—	—	—	—
3.15	Officine meccaniche	6	8	12	5	26	6	6	9	1	4	25	27	61	8	64
3.16	Industrie costruz. mezzi di trasporto	—	—	—	—	—	—	—	—	—	—	—	—	—	—	—
3.17	Industrie lavor. minerali non metalliferi	4	4	11	2	30	—	—	—	—	—	4	4	20	4	99
3.18	Industrie chimiche	—	1	7	—	—	—	—	—	—	—	2	2	11	2	18
3.19	Industrie derivati petrolio e carbone	—	—	—	—	—	—	—	—	—	—	—	—	—	—	—
3.20	Industrie della gomma elastica	—	—	—	—	—	—	—	—	—	—	1	1	3	1	3
3.21	Prod. cellul. per tess., fibre tess. artific.	—	—	—	—	—	—	—	—	—	—	—	—	—	—	—
3.22	Industrie della carta e cartotecnica	—	—	—	—	—	—	—	—	—	—	—	—	—	—	—
3.23	Industrie poligrafiche ed editoriali	—	—	—	—	—	—	—	—	—	—	1	1	2	1	3
3.24	Industrie foto-fono-cinematografiche	1	1	1	—	—	—	—	—	—	—	2	2	2	—	—
3.25	Prod. oggetti in materie plastiche	—	—	—	—	—	—	—	—	—	—	—	—	—	—	—
3.26	Industrie manifatturiere varie	—	—	—	—	—	—	—	—	—	—	—	—	—	—	—
4	COSTRUZIONI E INSTALL. DI IMPIANTI	—	4	45	1	1	—	—	—	—	—	4	5	66	1	8
4.01	Costruzioni	—	4	45	1	1	—	—	—	—	—	3	4	60	1	8
4.02	Installazione impianti	—	—	—	—	—	—	—	—	—	—	1	1	6	—	—
5	ENERGIA ELETTRICA, GAS E ACQUA	—	1	4	—	—	—	1	1	—	—	—	2	11	1	11
5.01	Prod. e distribuz. di energia elettrica	—	1	4	—	—	—	1	1	—	—	—	2	11	1	11
5.02	Produzione e distribuzione di gas	—	—	—	—	—	—	—	—	—	—	—	—	—	—	—
5.03	Distribuzione di acqua	—	—	—	—	—	—	—	—	—	—	—	—	—	—	—
6	COMMERCIO	65	77	191	14	17	38	38	56	1	4	204	209	562	17	57
6.01	Commercio all'ingrosso	6	7	80	1	1	2	2	3	—	—	24	27	287	—	—
6.02	Comm. al minuto generi alimentari	36	37	64	6	9	16	16	23	1	4	59	60	91	7	20
6.03	Comm. al min. prod. tess. e art. abbigl.	7	9	12	—	—	10	10	16	—	—	44	44	60	—	—
6.04	Comm. al minuto prod. meccanici	6	11	17	—	—	1	1	1	—	—	28	28	43	3	23
6.05	Comm. al min. gen. alim. e non alim.	1	1	1	—	—	4	4	6	—	—	11	11	19	2	2
6.06	Commercio ambulante	2	2	2	—	—	—	—	—	—	—	24	24	25	—	—
6.07	Alberghi e pubblici esercizi	7	9	14	7	7	5	5	7	—	—	14	15	37	5	12
6.08	Attività ausiliarie del commercio	—	1	1	—	—	—	—	—	—	—	—	—	—	—	—
7	TRASPORTI E COMUNICAZIONI	11	16	40	—	—	5	6	8	—	—	34	39	109	1	8
7.01	Trasporti ferrov. e tramv. extraurbani	—	1	14	—	—	—	—	—	—	—	—	1	26	—	—
7.02	Trasporti extraurbani su strada	6	8	13	—	—	5	5	5	—	—	23	23	44	—	—
7.03	Trasporti urbani	5	6	8	—	—	—	—	—	—	—	7	7	9	—	—
7.04	Trasporti lacuali e fluviali	—	—	—	—	—	—	—	—	—	—	—	—	—	—	—
7.05	Trasporti marittimi	—	—	—	—	—	—	—	—	—	—	—	—	—	—	—
7.06	Trasporti aerei	—	—	—	—	—	—	—	—	—	—	—	—	—	—	—
7.07	Attività ausiliarie dei trasporti	—	—	—	—	—	—	—	—	—	—	4	5	9	1	8
7.08	Comunicazioni	—	1	5	—	—	—	1	3	—	—	—	3	21	—	—
8	CREDITO E ASSICURAZIONE	—	3	9	—	—	1	2	6	—	—	—	4	16	1	..
8.01	Credito	—	1	5	—	—	—	—	—	—	—	—	1	12	1	..
8.02	Assicurazione	—	—	—	—	—	—	—	—	—	—	—	1	1	—	—
8.03	Gestioni finanziarie	—	2	4	—	—	1	2	6	—	—	—	2	3	—	—
9	SERVIZI E ATTIVITÀ SOCIALI VARIE	10	10	17	1	5	12	12	13	—	—	26	28	54	4	8
9.01	Servizi per l'igiene e la pulizia	8	8	13	1	5	11	11	12	—	—	22	23	43	1	4
9.02	Servizi dello spettacolo	1	1	2	—	—	—	—	—	—	—	2	3	9	3	4
9.03	Servizi sanitari	1	1	2	—	—	1	1	1	—	—	2	2	2	—	—
9.04	Servizi privati per l'istruzione	—	—	—	—	—	—	—	—	—	—	—	—	—	—	—
9.08	Servizi vari, non altrove classificati	—	—	—	—	—	—	—	—	—	—	—	—	—	—	—
	TOTALE	142	171	469	37	272	85	89	129	7	64	407	431	1.209	68	609

unità locali per comune

10. CAPRI LEONE					11. CARONIA					12. CASALVÈCCHIO SICULO					13. CASTEL DI LUCIO					N classi- fica- zione
Unità locali					Unità locali					Unità locali					Unità locali					
Totale		con forza motrice			Totale		con forza motrice			Totale		con forza motrice			Totale		con forza motrice			
Im- prese	N	Ad- detti	N	Poten- za utiliz- zabile HP	Im- prese	N	Ad- detti	N	Poten- za utiliz- zabile HP	Im- prese	N	Ad- detti	N	Poten- za utiliz- zabile HP	Im- prese	N	Ad- detti	N	Poten- za utiliz- zabile HP	
—	—	—	—	—	8	9	29	—	—	1	1	5	1	11	—	—	—	—	—	1
—	—	—	—	—	2	2	16	—	—	—	—	—	—	—	—	—	—	—	—	1.03
—	—	—	—	—	4	4	9	—	—	—	—	—	—	—	—	—	—	—	—	1.04
—	—	—	—	—	2	3	4	—	—	1	1	5	1	11	—	—	—	—	—	1.05
1	1	21	1	102	—	—	—	—	—	—	—	—	—	—	—	—	—	—	—	2
—	—	—	—	—	—	—	—	—	—	—	—	—	—	—	—	—	—	—	—	2.01
—	—	—	—	—	—	—	—	—	—	—	—	—	—	—	—	—	—	—	—	2.02
—	—	—	—	—	—	—	—	—	—	—	—	—	—	—	—	—	—	—	—	2.03
1	1	21	1	102	—	—	—	—	—	—	—	—	—	—	—	—	—	—	—	2.04
21	22	33	6	34	69	74	141	17	206	29	31	35	6	20	30	30	42	5	60	3
2	2	8	2	17	18	18	55	8	98	1	1	1	1	3	3	3	4	3	52	3.01
—	—	—	—	—	—	—	—	—	—	—	—	—	—	—	—	—	—	—	—	3.02
—	—	—	—	—	—	—	—	—	—	—	—	—	—	—	—	—	—	—	—	3.03
—	—	—	—	—	—	—	—	—	—	—	—	—	—	—	—	—	—	—	—	3.04
—	—	—	—	—	2	2	2	—	—	9	11	11	—	—	6	6	9	—	—	3.05
7	7	11	—	—	23	24	36	—	—	9	9	12	—	—	11	11	12	—	—	3.06
4	4	5	—	—	15	15	17	1	2	2	2	2	—	—	4	4	5	—	—	3.07
—	—	—	—	—	—	—	—	—	—	—	—	—	—	—	—	—	—	—	—	3.08
—	—	—	—	—	1	3	4	2	9	—	—	—	—	—	—	—	—	—	—	3.09
5	5	5	3	8	5	7	19	5	95	7	7	8	5	17	3	3	5	2	8	3.10
—	—	—	—	—	—	—	—	—	—	—	—	—	—	—	—	—	—	—	—	3.11
—	—	—	—	—	—	—	—	—	—	—	—	—	—	—	—	—	—	—	—	3.12
—	—	—	—	—	—	—	—	—	—	—	—	—	—	—	—	—	—	—	—	3.13
—	—	—	—	—	—	—	—	—	—	—	—	—	—	—	—	—	—	—	—	3.14
3	4	4	1	9	5	5	8	1	2	1	1	1	—	—	3	3	7	—	—	3.15
—	—	—	—	—	—	—	—	—	—	—	—	—	—	—	—	—	—	—	—	3.16
—	—	—	—	—	—	—	—	—	—	—	—	—	—	—	—	—	—	—	—	3.17
—	—	—	—	—	—	—	—	—	—	—	—	—	—	—	—	—	—	—	—	3.18
—	—	—	—	—	—	—	—	—	—	—	—	—	—	—	—	—	—	—	—	3.19
—	—	—	—	—	—	—	—	—	—	—	—	—	—	—	—	—	—	—	—	3.20
—	—	—	—	—	—	—	—	—	—	—	—	—	—	—	—	—	—	—	—	3.21
—	—	—	—	—	—	—	—	—	—	—	—	—	—	—	—	—	—	—	—	3.22
—	—	—	—	—	—	—	—	—	—	—	—	—	—	—	—	—	—	—	—	3.23
—	—	—	—	—	—	—	—	—	—	—	—	—	—	—	—	—	—	—	—	3.24
—	—	—	—	—	—	—	—	—	—	—	—	—	—	—	—	—	—	—	—	3.25
—	—	—	—	—	—	—	—	—	—	—	—	—	—	—	—	—	—	—	—	3.26
1	1	11	—	—	2	2	2	—	—	—	—	—	—	—	1	1	3	—	—	4
1	1	11	—	—	2	2	2	—	—	—	—	—	—	—	1	1	3	—	—	4.01
—	—	—	—	—	—	—	—	—	—	—	—	—	—	—	—	—	—	—	—	4.02
—	—	—	—	—	—	1	2	—	—	—	—	—	—	—	—	1	1	—	—	5
—	—	—	—	—	—	1	2	—	—	—	—	—	—	—	—	1	1	—	—	5.01
—	—	—	—	—	—	—	—	—	—	—	—	—	—	—	—	—	—	—	—	5.02
—	—	—	—	—	—	—	—	—	—	—	—	—	—	—	—	—	—	—	—	5.03
35	36	51	5	9	86	89	137	5	10	32	34	52	4	11	26	26	42	1	1	6
—	—	—	—	—	—	1	1	—	—	1	1	1	—	—	—	—	—	—	—	6.01
20	21	31	3	6	39	41	64	1	3	21	23	37	3	8	17	17	28	—	—	6.02
4	4	7	—	—	4	4	8	—	—	—	—	—	—	—	3	3	7	—	—	6.03
3	3	4	1	2	6	6	9	—	—	3	3	5	—	—	2	2	2	—	—	6.04
—	—	—	—	—	13	13	17	—	—	1	1	1	—	—	1	1	2	—	—	6.05
7	7	7	—	—	10	10	13	—	—	3	3	3	—	—	1	1	1	—	—	6.06
1	1	2	1	1	12	12	23	4	7	3	3	5	1	3	2	2	2	1	1	6.07
—	—	—	—	—	2	2	2	—	—	—	—	—	—	—	—	—	—	—	—	6.08
5	6	10	—	—	20	23	60	1	1	8	9	16	—	—	1	3	5	—	—	7
—	—	—	—	—	—	1	27	1	1	—	—	—	—	—	—	—	—	—	—	7.01
3	3	3	—	—	16	16	20	—	—	3	3	4	—	—	1	2	2	—	—	7.02
1	1	1	—	—	3	4	4	—	—	4	4	5	—	—	—	—	—	—	—	7.03
—	—	—	—	—	—	—	—	—	—	—	—	—	—	—	—	—	—	—	—	7.04
—	—	—	—	—	—	—	—	—	—	—	—	—	—	—	—	—	—	—	—	7.05
—	—	—	—	—	—	—	—	—	—	—	—	—	—	—	—	—	—	—	—	7.06
—	—	—	—	—	—	—	—	—	—	—	—	—	—	—	—	—	—	—	—	7.07
1	2	6	—	—	1	2	9	—	—	1	2	7	—	—	—	1	3	—	—	7.08
1	2	3	—	—	—	4	7	—	—	—	2	3	—	—	1	2	2	—	—	8
—	—	—	—	—	—	2	4	—	—	—	—	—	—	—	—	—	—	—	—	8.01
—	—	—	—	—	—	—	—	—	—	—	—	—	—	—	—	—	—	—	—	8.02
1	2	3	—	—	—	2	3	—	—	—	2	3	—	—	1	2	2	—	—	8.03
5	5	6	—	—	9	9	12	—	—	4	4	4	—	—	4	4	4	—	—	9
4	4	5	—	—	7	7	10	—	—	3	3	3	—	—	3	3	3	—	—	9.01
—	—	—	—	—	—	—	—	—	—	—	—	—	—	—	—	—	—	—	—	9.02
1	1	1	—	—	2	2	2	—	—	1	1	1	—	—	1	1	1	—	—	9.03
—	—	—	—	—	—	—	—	—	—	—	—	—	—	—	—	—	—	—	—	9.04
—	—	—	—	—	—	—	—	—	—	—	—	—	—	—	—	—	—	—	—	9.04
69	73	135	12	145	194	211	390	23	217	74	81	115	11	42	63	67	99	6	61	

N classi- fica- zione	RAMI E CLASSI DI ATTIVITÀ ECONOMICA	14. CASTELL'UMBERTO					15. CASTEL MOLA					16. CASTOREALE				
		Im- prese	Unità locali				Im- prese	Unità locali				Im- prese	Unità locali			
			Totale		con forza motrice			Totale		con forza motrice			Totale		con forza motrice	
			N	Ad- detti	N	Poten- za utiliz- zabile HP		N	Ad- detti	N	Poten- za utiliz- zabile HP		N	Ad- detti	N	Poten- za utiliz- zabile HP
1	AGRICOLTURA, FORESTE, CACCIA E PESCA	—	—	—	—	—	—	—	—	—	38	39	165	6	104	
1.03	Foreste	—	—	—	—	—	—	—	—	—	—	—	—	—	—	
1.04	Pesca	—	—	—	—	—	—	—	—	—	20	20	123	—	—	
1.05	Attività connesse con l'agricoltura	—	—	—	—	—	—	—	—	—	18	19	42	6	104	
2	INDUSTRIE ESTRATTIVE	—	—	—	—	—	—	—	—	—	—	—	—	—	—	
2.01	Estraz. di carboni fossili e di torba	—	—	—	—	—	—	—	—	—	—	—	—	—	—	
2.02	Estraz. di combustibili liquidi e gassosi	—	—	—	—	—	—	—	—	—	—	—	—	—	—	
2.03	Estraz. di minerali metalliferi	—	—	—	—	—	—	—	—	—	—	—	—	—	—	
2.04	Estraz. di altri minerali	—	—	—	—	—	—	—	—	—	—	—	—	—	—	
3	INDUSTRIE MANIFATTURIERE	52	52	77	10	130	11	11	19	6	67	106	117	301	42	704
3.01	Industrie alimentari e affini	7	7	18	6	95	3	3	8	3	34	15	17	80	15	136
3.02	Industria del tabacco	—	—	—	—	—	—	—	—	—	—	—	—	—	—	—
3.03	Seta, cotone e lav. fibre tess. artificiali	—	—	—	—	—	—	—	—	—	—	—	—	—	—	—
3.04	Industrie della lana	1	1	3	—	—	—	—	—	—	—	1	1	1	—	—
3.05	Industrie delle fibre dure e tessili varie	—	—	—	—	—	—	—	—	—	—	5	7	7	—	—
3.06	Ind. del vestiario e dell'abbigliamento	10	10	17	—	—	3	3	4	—	—	28	31	46	—	—
3.07	Industrie delle calzature	10	10	11	—	—	1	1	2	—	—	14	15	15	—	—
3.08	Industrie delle pelli e del cuoio	—	—	—	—	—	—	—	—	—	—	—	—	—	—	—
3.09	Industria mobilio e arredam. in legno	8	8	12	3	31	—	—	—	—	—	5	6	10	5	22
3.10	Industrie del legno	6	6	6	—	—	3	3	4	2	13	18	20	38	12	56
3.11	Industrie metallurgiche	—	—	—	—	—	—	—	—	—	—	—	—	—	—	—
3.12	Macchine non elettr., carpent. metallica	—	—	—	—	—	—	—	—	—	—	—	—	—	—	—
3.13	Macchine e apparecchi elettrici	—	—	—	—	—	—	—	—	—	—	—	—	—	—	—
3.14	Mecc. di precisione ; oreficeria, argenteria	—	—	—	—	—	—	—	—	—	—	—	—	—	—	—
3.15	Officine meccaniche	7	7	7	—	—	1	1	1	1	20	9	9	22	3	22
3.16	Industrie costruz. mezzi di trasporto	—	—	—	—	—	—	—	—	—	—	—	—	—	—	—
3.17	Industrie lavor. minerali non metalliferi	1	1	1	1	4	—	—	—	—	—	9	9	68	6	443
3.18	Industrie chimiche	—	—	—	—	—	—	—	—	—	—	1	1	13	1	25
3.19	Industrie derivati petrolio e carbone	—	—	—	—	—	—	—	—	—	—	—	—	—	—	—
3.20	Industrie della gomma elastica	—	—	—	—	—	—	—	—	—	—	—	—	—	—	—
3.21	Prod. cellul. per tess., fibre tess. artifice.	—	—	—	—	—	—	—	—	—	—	—	—	—	—	—
3.22	Industrie della carta e cartotecnica	—	—	—	—	—	—	—	—	—	—	—	—	—	—	—
3.23	Industrie poligrafiche ed editoriali	—	—	—	—	—	—	—	—	—	—	—	—	—	—	—
3.24	Industrie foto-fono-cinematografiche	2	2	2	—	—	—	—	—	—	—	1	1	1	—	—
3.25	Prod. oggetti in materie plastiche	—	—	—	—	—	—	—	—	—	—	—	—	—	—	—
3.26	Industrie manifatturiere varie	—	—	—	—	—	—	—	—	—	—	—	—	—	—	—
4	COSTRUZIONI E INSTALL. DI IMPIANTI	—	—	—	—	—	3	3	11	—	—	4	4	13	1	7
4.01	Costruzioni	—	—	—	—	—	3	3	11	—	—	3	3	12	1	7
4.02	Installazione impianti	—	—	—	—	—	—	—	—	—	—	1	1	1	—	—
5	ENERGIA ELETTRICA, GAS E ACQUA	—	1	1	—	—	—	—	—	—	—	—	2	2	—	—
5.01	Prod. e distribuz. di energia elettrica	—	1	1	—	—	—	—	—	—	—	—	2	2	—	—
5.02	Produzione e distribuzione di gas	—	—	—	—	—	—	—	—	—	—	—	—	—	—	—
5.03	Distribuzione di acqua	—	—	—	—	—	—	—	—	—	—	—	—	—	—	—
6	COMMERCIO	54	56	77	9	11	18	23	41	1	2	122	136	209	20	59
6.01	Commercio all'ingrosso	—	—	—	—	—	—	—	—	—	—	5	6	22	—	—
6.02	Comm. al minuto generi alimentari	35	35	49	5	7	12	13	20	—	—	75	82	114	12	12
6.03	Comm. al min. prod. tess. e art. abbigl.	8	9	13	—	—	3	5	11	—	—	11	11	12	—	—
6.04	Comm. al minuto prod. meccanici	5	6	7	—	—	—	—	—	—	—	13	16	23	4	19
6.05	Comm. al min. gen. alim. e non alim.	—	—	—	—	—	—	—	—	—	—	11	11	18	—	—
6.06	Commercio ambulante	1	1	1	—	—	1	1	1	—	—	2	2	2	—	—
6.07	Alberghi e pubblici esercizi	5	5	7	4	4	2	4	9	1	2	5	8	18	4	28
6.08	Attività ausiliarie del commercio	—	—	—	—	—	—	—	—	—	—	—	—	—	—	—
7	TRASPORTI E COMUNICAZIONI	5	6	10	—	—	—	2	3	—	—	14	17	62	1	1
7.01	Trasporti ferrov. e tramv. extraurbani	—	—	—	—	—	—	—	—	—	—	—	1	29	1	1
7.02	Trasporti extraurbani su strada	4	4	6	—	—	—	—	—	—	—	9	10	10	—	—
7.03	Trasporti urbani	—	—	—	—	—	—	—	—	—	—	5	5	7	—	—
7.04	Trasporti lacuali e fluviali	—	—	—	—	—	—	—	—	—	—	—	—	—	—	—
7.05	Trasporti marittimi	—	—	—	—	—	—	—	—	—	—	—	—	—	—	—
7.06	Trasporti aerei	—	—	—	—	—	—	—	—	—	—	—	—	—	—	—
7.07	Attività ausiliarie dei trasporti	1	1	2	—	—	—	1	1	—	—	—	—	—	—	—
7.08	Comunicazioni	—	1	2	—	—	—	1	2	—	—	—	1	16	—	—
8	CREDITO E ASSICURAZIONE	—	2	3	—	—	1	2	3	—	—	—	3	10	—	—
8.01	Credito	—	—	—	—	—	—	—	—	—	—	—	2	7	—	—
8.02	Assicurazione	—	—	—	—	—	—	—	—	—	—	—	—	—	—	—
8.03	Gestioni finanziarie	—	2	3	—	—	1	2	3	—	—	—	1	3	—	—
9	SERVIZI E ATTIVITÀ SOCIALI VARIE	8	8	10	—	—	2	2	2	—	—	17	17	25	—	—
9.01	Servizi per l'igiene e la pulizia	7	7	9	—	—	1	1	1	—	—	14	14	20	—	—
9.02	Servizi dello spettacolo	—	—	—	—	—	—	—	—	—	—	—	—	—	—	—
9.03	Servizi sanitari	1	1	1	—	—	1	1	1	—	—	3	3	5	—	—
9.04	Servizi privati per l'istruzione	—	—	—	—	—	—	—	—	—	—	—	—	—	—	—
9.08	Servizi vari, non altrove classificati	—	—	—	—	—	—	—	—	—	—	—	—	—	—	—
	TOTALE	119	125	178	19	141	35	43	79	7	69	301	335	787	70	875

unità locali per comune

17. CESARÒ					18. CONDRÒ					19. FALCONE					20. FICARRA					N classi- fica- zione
Im- prese	Unità locali				Im- prese	Unità locali				Im- prese	Unità locali				Im- prese	Unità locali				
	Totale		con forza motrice			Totale		con forza motrice			Totale		con forza motrice			Totale		con forza motrice		
	N	Ad- detti	N	Poten- za utiliz- zabile HP		N	Ad- detti	N	Poten- za utiliz- zabile HP		N	Ad- detti	N	Poten- za utiliz- zabile HP		N	Ad- detti	N	Poten- za utiliz- zabile HP	
—	1	1	—	—	3	3	4	—	—	8	8	27	1	12	1	1	2	—	—	1
—	—	—	—	—	—	—	—	—	—	6	6	22	—	—	—	—	—	—	—	1.03
—	1	1	—	—	3	3	4	—	—	2	2	5	1	12	1	1	2	—	—	1.04
—	—	—	—	—	—	—	—	—	—	—	—	—	—	—	—	—	—	—	—	1.05
—	—	—	—	—	—	—	—	—	—	—	—	—	—	—	—	—	—	—	—	2
—	—	—	—	—	—	—	—	—	—	—	—	—	—	—	—	—	—	—	—	2.01
—	—	—	—	—	—	—	—	—	—	—	—	—	—	—	—	—	—	—	—	2.02
—	—	—	—	—	—	—	—	—	—	—	—	—	—	—	—	—	—	—	—	2.03
—	—	—	—	—	—	—	—	—	—	—	—	—	—	—	—	—	—	—	—	2.04
36	36	51	2	6	5	5	5	—	—	19	19	48	5	56	58	60	67	17	109	3
5	5	12	2	6	—	—	—	—	—	4	4	28	3	36	7	8	9	7	60	3.01
—	—	—	—	—	—	—	—	—	—	—	—	—	—	—	—	—	—	—	—	3.02
—	—	—	—	—	—	—	—	—	—	—	—	—	—	—	—	—	—	—	—	3.03
—	—	—	—	—	—	—	—	—	—	—	—	—	—	—	—	—	—	—	—	3.04
3	3	4	—	—	—	—	—	—	—	—	—	—	—	—	3	3	3	—	—	3.05
7	7	9	—	—	2	2	2	—	—	2	2	3	—	—	15	15	16	—	—	3.06
—	—	—	—	—	—	—	—	—	—	6	6	6	—	—	9	9	9	—	—	3.07
—	—	—	—	—	—	—	—	—	—	—	—	—	—	—	—	—	—	—	—	3.08
9	9	10	—	—	3	3	3	—	—	4	4	7	2	20	13	13	17	7	31	3.09
—	—	—	—	—	—	—	—	—	—	—	—	—	—	—	2	3	3	2	11	3.10
—	—	—	—	—	—	—	—	—	—	—	—	—	—	—	—	—	—	—	—	3.11
—	—	—	—	—	—	—	—	—	—	—	—	—	—	—	—	—	—	—	—	3.12
9	9	12	—	—	—	—	—	—	—	—	—	—	—	—	—	—	—	—	—	3.13
—	—	—	—	—	—	—	—	—	—	2	2	3	—	—	8	8	9	1	7	3.14
—	—	—	—	—	—	—	—	—	—	1	1	1	—	—	—	—	—	—	—	3.15
—	—	—	—	—	—	—	—	—	—	—	—	—	—	—	—	—	—	—	—	3.16
—	—	—	—	—	—	—	—	—	—	—	—	—	—	—	—	—	—	—	—	3.17
—	—	—	—	—	—	—	—	—	—	—	—	—	—	—	—	—	—	—	—	3.18
2	2	3	—	—	—	—	—	—	—	—	—	—	—	—	—	—	—	—	—	3.19
—	—	—	—	—	—	—	—	—	—	—	—	—	—	—	—	—	—	—	—	3.20
—	—	—	—	—	—	—	—	—	—	—	—	—	—	—	—	—	—	—	—	3.21
1	1	1	—	—	—	—	—	—	—	—	—	—	—	—	—	—	—	—	—	3.22
—	—	—	—	—	—	—	—	—	—	—	—	—	—	—	1	1	1	—	—	3.23
—	—	—	—	—	—	—	—	—	—	—	—	—	—	—	—	—	—	—	—	3.24
2	4	82	1	7	2	2	7	—	—	1	1	4	—	—	—	—	—	—	—	3.25
2	4	82	1	7	2	2	7	—	—	1	1	4	—	—	—	—	—	—	—	3.26
—	1	2	—	—	—	—	—	—	—	—	—	—	—	—	—	—	—	—	—	4
—	1	2	—	—	—	—	—	—	—	—	—	—	—	—	—	—	—	—	—	4.01
—	—	—	—	—	—	—	—	—	—	—	—	—	—	—	—	—	—	—	—	4.02
—	—	—	—	—	—	—	—	—	—	—	—	—	—	—	—	—	—	—	—	5
—	—	—	—	—	—	—	—	—	—	—	—	—	—	—	—	—	—	—	—	5.01
—	—	—	—	—	—	—	—	—	—	—	—	—	—	—	—	—	—	—	—	5.02
—	—	—	—	—	—	—	—	—	—	—	—	—	—	—	—	—	—	—	—	5.03
62	62	78	1	8	22	22	24	—	—	68	68	97	2	23	65	68	92	6	9	6
—	—	—	—	—	—	—	—	—	—	5	5	13	1	20	—	—	—	—	—	6.01
37	37	47	1	8	11	11	13	—	—	35	35	43	—	—	33	40	53	3	2	6.02
9	9	12	—	—	—	—	—	—	—	4	4	4	—	—	13	13	18	—	—	6.03
5	5	7	—	—	2	2	2	—	—	2	2	2	—	—	6	6	8	1	2	6.04
—	—	—	—	—	—	—	—	—	—	9	9	12	—	—	1	2	3	—	—	6.05
3	3	3	—	—	7	7	7	—	—	8	8	14	—	—	4	4	4	—	—	6.06
8	8	9	—	—	2	2	2	—	—	5	5	9	1	3	2	2	5	2	5	6.07
—	—	—	—	—	—	—	—	—	—	—	—	—	—	—	1	1	1	—	—	6.08
5	6	14	—	—	1	2	4	—	—	6	9	23	—	—	7	9	15	—	—	7
—	—	—	—	—	—	—	—	—	—	—	—	—	—	—	—	—	—	—	—	7.01
4	4	10	—	—	1	1	1	—	—	6	7	9	—	—	6	7	10	—	—	7.02
—	—	—	—	—	—	—	—	—	—	—	—	—	—	—	—	—	—	—	—	7.03
—	—	—	—	—	—	—	—	—	—	—	—	—	—	—	—	—	—	—	—	7.04
—	—	—	—	—	—	—	—	—	—	—	—	—	—	—	—	—	—	—	—	7.05
—	—	—	—	—	—	—	—	—	—	—	—	—	—	—	—	—	—	—	—	7.06
1	2	4	—	—	—	—	—	—	—	—	—	—	—	—	1	1	2	—	—	7.07
1	3	9	—	—	—	—	—	—	—	—	—	—	—	—	—	—	—	—	—	7.08
—	1	5	—	—	—	—	—	—	—	1	2	2	—	—	2	2	4	—	—	8
—	—	—	—	—	—	—	—	—	—	—	—	—	—	—	—	—	—	—	—	8.01
—	—	—	—	—	—	—	—	—	—	—	—	—	—	—	—	—	—	—	—	8.02
1	2	4	—	—	—	—	—	—	—	1	2	2	—	—	2	2	4	—	—	8.03
10	11	21	2	28	3	3	3	—	—	6	6	7	—	—	6	6	10	—	—	9
8	8	10	—	—	2	2	2	—	—	5	5	6	—	—	4	4	8	—	—	9.01
1	2	9	2	28	—	—	—	—	—	—	—	—	—	—	1	1	1	—	—	9.02
1	1	2	—	—	1	1	1	—	—	1	1	1	—	—	1	1	1	—	—	9.03
—	—	—	—	—	—	—	—	—	—	—	—	—	—	—	—	—	—	—	—	9.04
—	—	—	—	—	—	—	—	—	—	—	—	—	—	—	—	—	—	—	—	9.08
116	124	258	6	49	36	39	49	—	—	109	114	212	8	91	139	146	190	23	118	

N classi- fica- zione	RAMI E CLASSI DI ATTIVITÀ ECONOMICA	21. FIUMEDINISI					22. FLORESTA					23. FONDACHELLI-FANTINA				
		Im- prese	Unità locali				Im- prese	Unità locali				Im- prese	Unità locali			
			Totale		con forza motrice			Totale		con forza motrice			Totale		con forza motrice	
			N	Ad- detti	N	Poten- za utiliz- zabile HP		N	Ad- detti	N	Poten- za utiliz- zabile HP		N	Ad- detti	N	Poten- za utiliz- zabile HP
1	AGRICOLTURA, FORESTE, CACCIA E PESCA	—	1	1	—	—	—	—	—	—	3	3	3	—	—	
1.03	Foreste	—	—	—	—	—	—	—	—	—	—	—	—	—	—	
1.04	Pesca	—	—	—	—	—	—	—	—	—	—	—	—	—	—	
1.05	Attività connesse con l'agricoltura	—	1	1	—	—	—	—	—	—	3	3	3	—	—	
2	INDUSTRIE ESTRATTIVE	—	—	—	—	—	1	1	2	1	30	—	—	—	—	
2.01	Estraz. di carboni fossili e di torba	—	—	—	—	—	—	—	—	—	—	—	—	—	—	
2.02	Estraz. di combustibili liquidi e gassosi	—	—	—	—	—	—	—	—	—	—	—	—	—	—	
2.03	Estraz. di minerali metalliferi	—	—	—	—	—	—	—	—	—	—	—	—	—	—	
2.04	Estraz. di altri minerali	—	—	—	—	1	1	2	1	30	—	—	—	—	—	
3	INDUSTRIE MANIFATTURIERE	33	33	47	6	59	10	10	14	4	73	39	39	52	10	62
3.01	Industrie alimentari e affini	3	3	12	1	16	3	3	4	2	57	5	5	7	4	30
3.02	Industria del tabacco	—	—	—	—	—	—	—	—	—	—	—	—	—	—	—
3.03	Seta, cotone e lav. fibre tess. artificiali	—	—	—	—	—	—	—	—	—	—	—	—	—	—	—
3.04	Industrie della lana	—	—	—	—	—	—	—	—	—	—	—	—	—	—	—
3.05	Industrie delle fibre dure e tessili varie	—	—	—	—	—	—	—	—	—	—	—	—	—	—	—
3.06	Ind. del vestiario e dell'abbigliamento	11	11	13	—	—	1	1	2	—	—	11	11	13	—	—
3.07	Industrie delle calzature	8	8	8	—	—	2	2	2	—	—	10	10	11	—	—
3.08	Industrie delle pelli e del cuoio	—	—	—	—	—	—	—	—	—	—	—	—	—	—	—
3.09	Industria mobilio e arredam. in legno	1	1	3	1	7	1	1	2	1	8	—	—	—	—	—
3.10	Industrie del legno	4	4	5	4	36	2	2	3	1	8	8	8	11	6	32
3.11	Industrie metallurgiche	—	—	—	—	—	—	—	—	—	—	—	—	—	—	—
3.12	Macchine non elettr., carpent. metallica	—	—	—	—	—	—	—	—	—	—	—	—	—	—	—
3.13	Macchine e apparecchi elettrici	—	—	—	—	—	—	—	—	—	—	—	—	—	—	—
3.14	Mecc. di precisione; oreficeria, argenteria	—	—	—	—	—	—	—	—	—	—	—	—	—	—	—
3.15	Officine meccaniche	6	6	6	—	—	1	1	1	—	—	5	5	10	—	—
3.16	Industrie costruz. mezzi di trasporto	—	—	—	—	—	—	—	—	—	—	—	—	—	—	—
3.17	Industrie lavor. minerali non metalliferi	—	—	—	—	—	—	—	—	—	—	—	—	—	—	—
3.18	Industrie chimiche	—	—	—	—	—	—	—	—	—	—	—	—	—	—	—
3.19	Industrie derivati petrolio e carbone	—	—	—	—	—	—	—	—	—	—	—	—	—	—	—
3.20	Industrie della gomma elastica	—	—	—	—	—	—	—	—	—	—	—	—	—	—	—
3.21	Prod. cellul. per tess., fibre tess. artific.	—	—	—	—	—	—	—	—	—	—	—	—	—	—	—
3.22	Industrie della carta e cartotecnica	—	—	—	—	—	—	—	—	—	—	—	—	—	—	—
3.23	Industrie poligrafiche ed editoriali	—	—	—	—	—	—	—	—	—	—	—	—	—	—	—
3.24	Industrie foto-fono-cinematografiche	—	—	—	—	—	—	—	—	—	—	—	—	—	—	—
3.25	Prod. oggetti in materie plastiche	—	—	—	—	—	—	—	—	—	—	—	—	—	—	—
3.26	Industrie manifatturiere varie	—	—	—	—	—	—	—	—	—	—	—	—	—	—	—
4	Costruzioni e install. di impianti	—	—	—	—	—	—	1	1	—	—	—	—	—	—	—
4.01	Costruzioni	—	—	—	—	—	—	1	1	—	—	—	—	—	—	—
4.02	Installazione impianti	—	—	—	—	—	—	—	—	—	—	—	—	—	—	—
5	ENERGIA ELETTRICA, GAS E ACQUA	—	—	—	—	—	—	1	1	—	—	—	—	—	—	—
5.01	Prod. e distrib. di energia elettrica	—	—	—	—	—	—	1	1	—	—	—	—	—	—	—
5.02	Produzione e distribuzione di gas	—	—	—	—	—	—	—	—	—	—	—	—	—	—	—
5.03	Distribuzione di acqua	—	—	—	—	—	—	—	—	—	—	—	—	—	—	—
6	COMMERCIO	56	57	95	1	1	19	21	26	—	—	76	79	128	1	1
6.01	Commercio all'ingrosso	—	—	—	—	—	—	—	—	—	—	3	3	4	—	—
6.02	Comm. al minuto generi alimentari	30	30	56	—	—	14	14	18	—	—	36	38	63	—	—
6.03	Comm. al min. prod. tess. e art. abbigl.	8	9	16	—	—	2	2	2	—	—	8	9	15	—	—
6.04	Comm. al minuto prod. meccanici	4	4	7	—	—	1	2	2	—	—	4	4	6	—	—
6.05	Comm. al min. gen. alim. e non alim.	1	1	1	—	—	—	1	1	—	—	10	10	16	—	—
6.06	Commercio ambulante	10	10	10	—	—	—	—	—	—	—	8	8	8	—	—
6.07	Alberghi e pubblici esercizi	3	3	5	1	1	2	2	3	—	—	7	7	16	1	1
6.08	Attività ausiliarie del commercio	—	—	—	—	—	—	—	—	—	—	—	—	—	—	—
7	TRASPORTI E COMUNICAZIONI	1	2	5	—	—	1	2	5	—	—	6	7	15	—	—
7.01	Trasporti ferrov. e tramv. extraurbani	—	—	—	—	—	—	—	—	—	—	—	—	—	—	—
7.02	Trasporti extraurbani su strada	1	1	2	—	—	1	1	1	—	—	6	6	7	—	—
7.03	Trasporti urbani	—	—	—	—	—	—	—	—	—	—	—	—	—	—	—
7.04	Trasporti lacuali e fluviali	—	—	—	—	—	—	—	—	—	—	—	—	—	—	—
7.05	Trasporti marittimi	—	—	—	—	—	—	—	—	—	—	—	—	—	—	—
7.06	Trasporti aerei	—	—	—	—	—	—	—	—	—	—	—	—	—	—	—
7.07	Attività ausiliarie dei trasporti	—	—	—	—	—	—	—	—	—	—	—	—	—	—	—
7.08	Comunicazioni	—	1	3	—	—	—	1	4	—	—	—	1	8	—	—
8	CREDITO E ASSICURAZIONE	2	2	4	—	—	—	1	2	—	—	1	4	5	—	—
8.01	Credito	—	—	—	—	—	—	—	—	—	—	1	1	1	—	—
8.02	Assicurazione	—	—	—	—	—	—	—	—	—	—	—	—	—	—	—
8.03	Gestioni finanziarie	2	2	4	—	—	—	1	2	—	—	—	3	4	—	—
9	SERVIZI E ATTIVITÀ SOCIALI VARIE	6	6	7	1	—	2	2	2	—	—	5	5	5	1	..
9.01	Servizi per l'igiene e la pulizia	4	4	4	—	—	1	1	1	—	—	4	4	4	1	..
9.02	Servizi dello spettacolo	1	1	2	1	—	—	—	—	—	—	—	—	—	—	—
9.03	Servizi sanitari	1	1	1	—	—	1	1	1	—	—	1	1	1	—	—
9.04	Servizi privati per l'istruzione	—	—	—	—	—	—	—	—	—	—	—	—	—	—	—
9.08	Servizi vari, non altrove classificati	—	—	—	—	—	—	—	—	—	—	—	—	—	—	—
	TOTALE	98	101	159	8	60	33	39	53	5	103	130	137	208	12	63

unità locali per comune

24. FORZA D'AGRO					25. FRANCAVILLA DI SICILIA					26. FRAZZANÒ					27. FURCI SICULO					N classi- fica- zione
Im- prese	Unità locali				Im- prese	Unità locali				Im- prese	Unità locali				Im- prese	Unità locali				
	Totale		con forza motrice			Totale		con forza motrice			Totale		con forza motrice			Totale		con forza motrice		
	N	Ad- detti	N	Poten- za utiliz- zabile HP		N	Ad- detti	N	Poten- za utiliz- zabile HP		N	Ad- detti	N	Poten- za utiliz- zabile HP		N	Ad- detti	N	Poten- za utiliz- zabile HP	
—	—	—	—	—	—	1	1	—	—	—	—	—	—	—	—	—	—	—	—	1
—	—	—	—	—	—	—	—	—	—	—	—	—	—	—	—	—	—	—	—	1.03
—	—	—	—	—	—	1	1	—	—	—	—	—	—	—	—	—	—	—	16	1.04
—	—	—	—	—	—	—	—	—	—	—	—	—	—	—	—	—	—	—	15	1.05
—	—	—	—	—	—	—	—	—	—	—	—	—	—	—	—	—	—	—	—	2
—	—	—	—	—	—	—	—	—	—	—	—	—	—	—	—	—	—	—	—	2.01
—	—	—	—	—	—	—	—	—	—	—	—	—	—	—	—	—	—	—	—	2.02
—	—	—	—	—	—	—	—	—	—	—	—	—	—	—	—	—	—	—	—	2.03
—	—	—	—	—	—	—	—	—	—	—	—	—	—	—	—	—	—	—	—	2.04
6	6	10	2	34	84	90	166	27	388	20	21	27	4	16	48	53	133	17	324	3
1	1	2	1	32	9	10	19	6	70	1	2	4	2	14	5	5	13	2	7	3.01
—	—	—	—	—	—	—	—	—	—	—	—	—	—	—	—	—	—	—	—	3.02
—	—	—	—	—	—	—	—	—	—	—	—	—	—	—	—	—	—	—	—	3.03
—	—	—	—	—	—	—	—	—	—	—	—	—	—	—	—	—	—	—	—	3.04
—	—	—	—	—	—	—	—	—	—	—	—	—	—	—	—	—	—	—	—	3.05
2	2	2	—	—	19	21	45	—	—	6	6	6	—	—	2	2	3	—	—	3.06
—	—	—	—	—	15	16	21	1	2	3	3	7	—	—	15	17	30	—	—	3.07
—	—	—	—	—	2	2	3	—	—	—	—	—	—	—	7	8	9	—	—	3.08
—	—	—	—	—	1	1	2	1	3	—	—	—	—	—	4	4	12	3	27	3.09
2	2	4	1	2	14	16	22	9	36	6	6	6	2	2	6	7	24	6	71	3.10
—	—	—	—	—	—	—	—	—	—	—	—	—	—	—	—	—	—	—	—	3.11
—	—	—	—	—	—	—	—	—	—	—	—	—	—	—	—	—	—	—	—	3.12
—	—	—	—	—	—	—	—	—	—	—	—	—	—	—	—	—	—	—	—	3.13
—	—	—	—	—	—	—	—	—	—	—	—	—	—	—	—	—	—	—	—	3.14
1	1	2	—	—	15	15	29	5	165	3	3	3	—	—	5	5	14	3	44	3.15
—	—	—	—	—	4	4	8	4	21	—	—	—	—	—	3	3	17	2	42	3.16
—	—	—	—	—	—	—	—	—	—	—	—	—	—	—	1	2	11	1	133	3.17
—	—	—	—	—	—	—	—	—	—	—	—	—	—	—	—	—	—	—	—	3.18
—	—	—	—	—	—	—	—	—	—	—	—	—	—	—	—	—	—	—	—	3.19
—	—	—	—	—	—	—	—	—	—	—	—	—	—	—	—	—	—	—	—	3.20
—	—	—	—	—	—	—	—	—	—	—	—	—	—	—	—	—	—	—	—	3.21
—	—	—	—	—	1	1	10	1	91	—	—	—	—	—	—	—	—	—	—	3.22
—	—	—	—	—	1	1	2	—	—	—	—	—	—	—	—	—	—	—	—	3.23
—	—	—	—	—	3	3	5	—	—	1	1	1	—	—	—	—	—	—	—	3.24
—	—	—	—	—	—	—	—	—	—	—	—	—	—	—	—	—	—	—	—	3.25
—	—	—	—	—	—	—	—	—	—	—	—	—	—	—	—	—	—	—	—	3.26
—	—	—	—	—	—	—	—	—	—	—	—	—	—	—	1	1	15	—	—	4
—	—	—	—	—	—	—	—	—	—	—	—	—	—	—	1	1	15	—	—	4.01
—	—	—	—	—	—	—	—	—	—	—	—	—	—	—	—	—	—	—	—	4.02
—	—	—	—	—	—	—	—	—	—	—	1	3	—	—	3	4	12	4	272	5
—	—	—	—	—	—	—	—	—	—	—	1	3	—	—	—	—	—	—	—	5.01
—	—	—	—	—	—	—	—	—	—	—	—	—	—	—	—	—	—	—	—	5.02
—	—	—	—	—	—	—	—	—	—	—	—	—	—	—	3	4	12	4	272	5.03
20	21	37	2	6	118	129	226	12	60	24	25	27	—	—	89	92	168	6	10	6
1	1	1	—	—	5	8	10	2	18	—	—	—	—	—	7	7	62	—	—	6.01
10	10	14	—	—	54	55	95	1	1	9	9	10	—	—	41	41	50	3	3	6.02
3	4	9	—	—	27	32	57	—	—	3	3	3	—	—	8	10	14	—	—	6.03
1	1	2	—	—	16	16	30	2	32	2	3	3	—	—	9	10	14	—	—	6.04
1	1	2	—	—	2	2	2	—	—	1	1	1	—	—	—	—	—	—	—	6.05
1	1	1	—	—	3	3	3	—	—	4	4	4	—	—	20	20	20	—	—	6.06
3	3	8	2	6	11	13	29	7	9	4	4	5	—	—	4	4	8	3	7	6.07
—	—	—	—	—	—	—	—	—	—	1	1	1	—	—	—	—	—	—	—	6.08
1	2	3	—	—	3	5	34	1	1	4	6	9	—	—	7	11	18	—	—	7
—	—	—	—	—	—	1	2	—	—	—	—	—	—	—	—	1	4	—	—	7.01
—	—	—	—	—	2	2	24	1	1	4	4	6	—	—	5	7	7	—	—	7.02
1	1	1	—	—	—	—	—	—	—	—	—	—	—	—	2	2	2	—	—	7.03
—	—	—	—	—	—	—	—	—	—	—	—	—	—	—	—	—	—	—	—	7.04
—	—	—	—	—	—	—	—	—	—	—	—	—	—	—	—	—	—	—	—	7.05
—	—	—	—	—	—	—	—	—	—	—	—	—	—	—	—	—	—	—	—	7.06
—	—	—	—	—	1	1	1	—	—	—	—	—	—	—	—	—	—	—	—	7.07
—	—	—	—	—	—	—	—	—	—	—	—	—	—	—	—	—	—	—	—	7.08
—	—	—	—	—	—	—	—	—	—	—	—	—	—	—	—	—	—	—	—	8
—	—	—	—	—	—	—	—	—	—	—	—	—	—	—	—	—	—	—	—	8.01
—	—	—	—	—	—	—	—	—	—	—	—	—	—	—	—	—	—	—	—	8.02
—	—	—	—	—	—	—	—	—	—	—	—	—	—	—	—	—	—	—	—	8.03
—	—	—	—	—	—	—	—	—	—	—	—	—	—	—	—	—	—	—	—	9
2	2	3	—	—	19	20	39	2	2	3	3	4	—	—	11	11	13	—	—	9.01
1	1	1	—	—	15	16	30	—	—	2	2	3	—	—	9	9	11	—	—	9.02
—	—	—	—	—	2	2	6	2	2	—	—	—	—	—	—	—	—	—	—	9.03
1	1	2	—	—	1	1	2	—	—	1	1	1	—	—	2	2	2	—	—	9.04
—	—	—	—	—	1	1	1	—	—	—	—	—	—	—	—	—	—	—	—	9.08
29	33	56	4	40	224	247	475	42	451	52	58	73	4	16	182	198	418	29	637	

N classi- fica- zione	RAMI E CLASSI DI ATTIVITÀ ECONOMICA	28. FURNARI					29 GAGGI					30. GALATI MAMERTINO				
		Im- prese	Unità locali				Im- prese	Unità locali				Im- prese	Unità locali			
			Totale		con forza motrice			Totale		con forza motrice			Totale		con forza motrice	
			N	Ad- detti	N	Poten- za utiliz- zabile HP		N	Ad- detti	N	Poten- za utiliz- zabile HP		N	Ad- detti	N	Poten- za utiliz- zabile HP
1	AGRICOLTURA, FORESTE, CACCIA E PESCA	20	20	60	—	—	—	—	—	—	—	1	2	—	—	
1.03	Foreste	—	—	—	—	—	—	—	—	—	—	—	—	—	—	
1.04	Pesca	20	20	60	—	—	—	—	—	—	—	—	—	—	—	
1.05	Attività connesse con l'agricoltura	—	—	—	—	—	—	—	—	—	—	1	2	—	—	
2	INDUSTRIE ESTRATTIVE	—	—	—	—	—	—	—	—	—	—	1	1	4	1	
2.01	Estraz. di carboni fossili e di torba	—	—	—	—	—	—	—	—	—	—	—	—	—	—	
2.02	Estraz. di combustibili liquidi e gassosi	—	—	—	—	—	—	—	—	—	—	—	—	—	—	
2.03	Estraz. di minerali metalliferi	—	—	—	—	—	—	—	—	—	—	—	—	—	—	
2.04	Estraz. di altri minerali	—	—	—	—	—	—	—	—	—	—	1	1	4	1	
3	INDUSTRIE MANIFATTURIERE	25	25	51	6	144	18	18	25	2	35	59	59	70	10	
3.01	Industrie alimentari e affini	3	3	13	3	133	2	2	8	2	35	5	5	6	4	
3.02	Industria del tabacco	—	—	—	—	—	—	—	—	—	—	—	—	—	—	
3.03	Seta, cotone e lav. fibre tess. artificiali	—	—	—	—	—	—	—	—	—	—	—	—	—	—	
3.04	Industrie della lana	—	—	—	—	—	—	—	—	—	—	—	—	—	—	
3.05	Industrie delle fibre dure e tessili varie	—	—	—	—	—	3	3	4	—	—	2	2	2	—	
3.06	Ind. del vestiario e dell'abbigliamento	10	10	18	—	—	4	4	4	—	—	20	20	25	—	
3.07	Industrie delle calzature	5	5	6	—	—	3	3	3	—	—	13	13	14	—	
3.08	Industrie delle pelli e del cuoio	—	—	—	—	—	—	—	—	—	—	—	—	—	—	
3.09	Industria mobilio e arredam. in legno	—	—	—	—	—	1	1	1	—	—	—	—	—	—	
3.10	Industrie del legno	4	4	9	2	3	2	2	2	—	—	14	14	17	6	
3.11	Industrie metallurgiche	—	—	—	—	—	—	—	—	—	—	—	—	—	—	
3.12	Macchine non elettr., carpent. metallica	—	—	—	—	—	—	—	—	—	—	—	—	—	—	
3.13	Macchine e apparecchi elettrici	—	—	—	—	—	—	—	—	—	—	—	—	—	—	
3.14	Mecc. di precisione ; oreficeria, argenteria	—	—	—	—	—	—	—	—	—	—	—	—	—	—	
3.15	Officine meccaniche	2	2	3	1	8	3	3	3	—	—	5	5	6	—	
3.16	Industrie costruz. mezzi di trasporto	—	—	—	—	—	—	—	—	—	—	—	—	—	—	
3.17	Industrie lavor. minerali non metalliferi	—	—	—	—	—	—	—	—	—	—	—	—	—	—	
3.18	Industrie chimiche	—	—	—	—	—	—	—	—	—	—	—	—	—	—	
3.19	Industrie derivati petrolio e carbone	—	—	—	—	—	—	—	—	—	—	—	—	—	—	
3.20	Industrie della gomma elastica	—	—	—	—	—	—	—	—	—	—	—	—	—	—	
3.21	Prod. cellul. per tess., fibre tess. artifice.	—	—	—	—	—	—	—	—	—	—	—	—	—	—	
3.22	Industrie della carta e cartotecnica	—	—	—	—	—	—	—	—	—	—	—	—	—	—	
3.23	Industrie poligrafiche ed editoriali	—	—	—	—	—	—	—	—	—	—	—	—	—	—	
3.24	Industrie foto-fono-cinematografiche	1	1	2	—	—	—	—	—	—	—	—	—	—	—	
3.25	Prod. oggetti in materie plastiche	—	—	—	—	—	—	—	—	—	—	—	—	—	—	
3.26	Industrie manifatturiere varie	—	—	—	—	—	—	—	—	—	—	—	—	—	—	
4	CONSTRUZIONI E INSTALL. DI IMPIANTI	7	7	38	1	1	—	—	—	—	—	—	—	—	—	
4.01	Costruzioni	7	7	38	1	1	—	—	—	—	—	—	—	—	—	
4.02	Installazione impianti	—	—	—	—	—	—	—	—	—	—	—	—	—	—	
5	ENERGIA ELETTRICA, GAS E ACQUA	—	1	3	—	—	—	—	—	—	—	2	3	—	—	
5.01	Prod. e distribuz. di energia elettrica	—	—	—	—	—	—	—	—	—	—	1	2	—	—	
5.02	Produzione e distribuzione di gas	—	—	—	—	—	—	—	—	—	—	—	—	—	—	
5.03	Distribuzione di acqua	—	1	3	—	—	—	—	—	—	—	1	1	—	—	
6	COMMERCIO	82	82	111	8	14	31	31	42	—	—	50	50	80	1	
6.01	Commercio all'ingrosso	2	2	2	—	—	1	1	1	—	—	—	—	—	—	
6.02	Comm. al minuto generi alimentari	36	36	56	3	8	18	18	26	—	—	38	38	61	—	
6.03	Comm. al min. prod. tess. e art. abbigl.	5	5	6	—	—	3	3	3	—	—	5	5	9	—	
6.04	Comm. al minuto prod. meccanici	6	6	8	—	—	2	2	3	—	—	2	2	2	—	
6.05	Comm. al min. gen. alim. e non alim.	5	5	7	—	—	—	—	—	—	—	1	1	2	—	
6.06	Commercio ambulante	20	20	21	—	—	5	5	5	—	—	1	1	1	—	
6.07	Alberghi e pubblici esercizi	7	7	10	5	6	2	2	4	—	—	3	3	5	1	
6.08	Attività ausiliarie del commercio	1	1	1	—	—	—	—	—	—	—	—	—	—	—	
7	TRASPORTI E COMUNICAZIONI	10	13	17	—	—	2	3	5	—	—	7	8	15	—	
7.01	Trasporti ferrov. e tramv. extraurbani	—	—	—	—	—	—	—	—	—	—	—	—	—	—	
7.02	Trasporti extraurbani su strada	—	1	1	—	—	—	—	—	—	—	7	7	11	—	
7.03	Trasporti urbani	10	11	12	—	—	—	—	—	—	—	—	—	—	—	
7.04	Trasporti lacuali e fluviali	—	—	—	—	—	—	—	—	—	—	—	—	—	—	
7.05	Trasporti marittimi	—	—	—	—	—	—	—	—	—	—	—	—	—	—	
7.06	Trasporti aerei	—	—	—	—	—	—	—	—	—	—	—	—	—	—	
7.07	Attività ausiliarie dei trasporti	—	—	—	—	—	2	2	2	—	—	—	—	—	—	
7.08	Comunicazioni	—	1	4	—	—	—	1	3	—	—	—	1	4	—	
8	CREDITO E ASSICURAZIONE	—	—	—	—	—	—	1	1	—	—	1	2	6	—	
8.01	Credito	—	—	—	—	—	—	—	—	—	—	—	—	—	—	
8.02	Assicurazione	—	—	—	—	—	—	—	—	—	—	—	—	—	—	
8.03	Gestioni finanziarie	—	—	—	—	—	—	1	1	—	—	1	2	6	—	
9	SERVIZI E ATTIVITÀ SOCIALI VARIE	8	8	17	—	—	4	4	5	—	—	8	9	10	—	
9.01	Servizi per l'igiene e la pulizia	6	6	13	—	—	3	3	4	—	—	7	8	9	—	
9.02	Servizi dello spettacolo	1	1	3	—	—	—	—	—	—	—	—	—	—	—	
9.03	Servizi sanitari	1	1	1	—	—	1	1	1	—	—	1	1	1	—	
9.04	Servizi privati per l'istruzione	—	—	—	—	—	—	—	—	—	—	—	—	—	—	
9.08	Servizi vari, non altrove classificati	—	—	—	—	—	—	—	—	—	—	—	—	—	—	
	TOTALE	152	156	297	15	159	55	57	78	2	35	126	132	190	12	

unità locali per comune

31. GALLODORO					32. GIARDINI					33. GIOIOSA MAREA					34. GRANITI					N classi- fica- zione
Im- prese	Unità locali				Im- prese	Unità locali				Im- prese	Unità locali				Im- prese	Unità locali				
	Totale		con forza motrice			Totale		con forza motrice			Totale		con forza motrice			Totale		con forza motrice		
	N	Ad- detti	N	Poten- za utiliz- zabile HP		N	Ad- detti	N	Poten- za utiliz- zabile HP		N	Ad- detti	N	Poten- za utiliz- zabile HP		N	Ad- detti	N	Poten- za utiliz- zabile HP	
—	—	—	—	—	54	55	114	—	—	10	10	40	8	88	15	16	17	—	—	1
—	—	—	—	—	—	—	—	—	—	—	—	—	—	—	—	—	—	—	—	1.03
—	—	—	—	—	54	54	113	—	—	2	2	7	1	7	—	—	—	—	—	1.04
—	—	—	—	—	—	1	1	—	—	8	8	33	7	81	15	16	17	—	—	1.05
1	2	4	—	—	—	—	—	—	—	1	1	5	1	20	—	—	—	—	—	2
—	—	—	—	—	—	—	—	—	—	—	—	—	—	—	—	—	—	—	—	2.01
—	—	—	—	—	—	—	—	—	—	—	—	—	—	—	—	—	—	—	—	2.02
—	—	—	—	—	—	—	—	—	—	—	—	—	—	—	—	—	—	—	—	2.03
1	2	4	—	—	—	—	—	—	—	1	1	5	1	20	—	—	—	—	—	2.04
5	5	6	—	—	76	79	117	26	119	59	59	128	27	251	24	25	52	7	82	3
1	1	2	—	—	5	6	12	5	18	10	10	22	9	43	3	3	12	3	69	3.01
—	—	—	—	—	—	—	—	—	—	—	—	—	—	—	—	—	—	—	—	3.02
—	—	—	—	—	1	1	1	—	—	—	—	—	—	—	—	—	—	—	—	3.03
—	—	—	—	—	1	1	2	—	—	—	—	—	—	—	3	3	3	—	—	3.04
—	—	—	—	—	10	10	12	—	—	16	16	36	—	—	9	9	16	—	—	3.05
3	3	3	—	—	7	8	8	—	—	3	3	3	—	—	2	2	3	—	—	3.06
—	—	—	—	—	1	1	1	—	—	—	—	—	—	—	—	—	—	—	—	3.07
—	—	—	—	—	5	5	7	3	13	2	2	12	1	23	—	—	—	—	—	3.08
—	—	—	—	—	12	12	18	3	33	14	14	24	9	67	2	3	6	2	12	3.09
—	—	—	—	—	—	—	—	—	—	—	—	—	—	—	—	—	—	—	—	3.10
—	—	—	—	—	—	—	—	—	—	—	—	—	—	—	—	—	—	—	—	3.11
—	—	—	—	—	—	—	—	—	—	—	—	—	—	—	—	—	—	—	—	3.12
—	—	—	—	—	—	—	—	—	—	—	—	—	—	—	—	—	—	—	—	3.13
—	—	—	—	—	—	—	—	—	—	—	—	—	—	—	—	—	—	—	—	3.14
1	1	1	—	—	22	22	30	11	33	10	10	23	6	96	4	4	7	2	1	3.15
—	—	—	—	—	—	—	—	—	—	—	—	—	—	—	—	—	—	—	—	3.16
—	—	—	—	—	5	6	14	—	—	2	2	5	2	22	—	—	—	—	—	3.17
—	—	—	—	—	2	2	4	2	15	—	—	—	—	—	1	1	5	—	—	3.18
—	—	—	—	—	—	—	—	—	—	—	—	—	—	—	—	—	—	—	—	3.19
—	—	—	—	—	—	—	—	—	—	—	—	—	—	—	—	—	—	—	—	3.20
—	—	—	—	—	—	—	—	—	—	—	—	—	—	—	—	—	—	—	—	3.21
—	—	—	—	—	1	1	4	1	5	—	—	—	—	—	—	—	—	—	—	3.22
—	—	—	—	—	1	1	1	1	2	—	—	—	—	—	—	—	—	—	—	3.23
—	—	—	—	—	3	3	3	—	—	2	2	3	—	—	—	—	—	—	—	3.24
—	—	—	—	—	—	—	—	—	—	—	—	—	—	—	—	—	—	—	—	3.25
—	—	—	—	—	—	—	—	—	—	—	—	—	—	—	—	—	—	—	—	3.26
—	1	4	—	—	7	7	18	2	23	2	3	42	1	8	1	1	4	1	4	4
—	1	4	—	—	7	7	18	2	23	2	3	42	1	8	1	1	4	1	4	4.01
—	—	—	—	—	—	—	—	—	—	—	—	—	—	—	—	—	—	—	—	4.02
1	1	1	—	—	1	1	2	—	—	—	—	—	—	—	—	—	—	—	—	5
—	—	—	—	—	—	—	—	—	—	—	—	—	—	—	—	—	—	—	—	5.01
—	—	—	—	—	—	—	—	—	—	—	—	—	—	—	—	—	—	—	—	5.02
1	1	1	—	—	1	1	2	—	—	—	—	—	—	—	—	—	—	—	—	5.03
10	11	22	1	1	184	189	300	31	113	130	130	204	2	8	66	66	90	6	14	6
—	—	—	—	—	8	8	20	1	1	4	4	21	—	—	—	—	—	—	—	6.01
4	5	11	—	—	91	94	141	15	90	51	51	77	—	—	23	23	34	4	12	6.02
—	—	—	—	—	22	22	36	—	—	17	17	28	—	—	1	1	1	—	—	6.03
—	—	—	—	—	21	22	36	3	10	12	12	14	—	—	3	3	4	—	—	6.04
4	4	7	—	—	—	—	—	—	—	12	12	16	—	—	2	2	3	—	—	6.05
—	—	—	—	—	20	20	21	—	—	21	21	21	—	—	34	34	45	—	—	6.06
2	2	4	1	1	19	20	42	11	4	13	13	27	2	8	2	2	2	2	2	6.07
—	—	—	—	—	3	3	4	1	8	—	—	—	—	—	1	1	1	—	—	6.08
1	2	4	—	—	25	27	43	—	—	7	9	46	—	—	1	3	13	—	—	7
—	—	—	—	—	—	—	—	—	—	—	1	26	—	—	—	1	3	—	—	7.01
—	—	—	—	—	—	1	1	—	—	—	—	—	—	—	1	1	6	—	—	7.02
—	—	—	—	—	23	23	28	—	—	7	7	8	—	—	—	—	—	—	—	7.03
—	—	—	—	—	—	—	—	—	—	—	—	—	—	—	—	—	—	—	—	7.04
—	—	—	—	—	—	—	—	—	—	—	—	—	—	—	—	—	—	—	—	7.05
—	—	—	—	—	—	—	—	—	—	—	—	—	—	—	—	—	—	—	—	7.06
—	—	—	—	—	1	1	1	—	—	—	—	—	—	—	—	—	—	—	—	7.07
1	2	4	—	—	1	2	13	—	—	—	1	12	—	—	—	1	4	—	—	7.08
—	1	1	—	—	3	6	13	—	—	—	4	11	—	—	1	3	3	—	—	8
—	—	—	—	—	—	1	7	—	—	—	1	5	—	—	—	1	1	—	—	8.01
—	—	—	—	—	1	1	1	—	—	—	—	—	—	—	—	—	—	—	—	8.02
—	1	1	—	—	2	4	5	—	—	—	3	6	—	—	1	2	2	—	—	8.03
1	1	1	—	—	19	20	42	3	5	11	12	19	1	8	5	5	8	1	3	9
—	—	—	—	—	16	17	35	1	5	8	9	14	1	8	3	3	6	—	—	9.01
—	—	—	—	—	2	2	6	2	—	—	—	—	—	—	1	1	1	1	3	9.02
1	1	1	—	—	1	1	1	—	—	2	2	4	—	—	1	1	1	—	—	9.03
—	—	—	—	—	—	—	—	—	—	1	1	1	—	—	—	—	—	—	—	9.04
—	—	—	—	—	—	—	—	—	—	—	—	—	—	—	—	—	—	—	—	9.08
19	24	43	1	1	369	384	649	62	260	220	228	495	40	383	113	119	187	15	103	

N classi- fica- zione	RAMI E CLASSI DI ATTIVITÀ ECONOMICA	35. GUALTIERI SICAMINÒ					36. ÍTALA					37. LENI				
		Im- prese	Unità locali				Im- prese	Unità locali				Im- prese	Unità locali			
			Totale		con forza motrice			Totale		con forza motrice			Totale		con forza motrice	
			N	Ad- detti	N	Poten- za utiliz- zabile HP		N	Ad- detti	N	Poten- za utiliz- zabile HP		N	Ad- detti	N	Poten- za utiliz- zabile HP
1	AGRICOLTURA, FORESTE, CACCIA E PESCA	2	2	10	2	18	3	3	6	—	—	6	6	8	—	—
1.03	Foreste	—	—	—	—	—	2	2	4	—	—	—	—	—	—	—
1.04	Pesca	—	—	—	—	—	1	1	2	—	—	6	6	8	—	—
1.05	Attività connesse con l'agricoltura. . .	2	2	10	2	18	—	—	—	—	—	—	—	—	—	—
2	INDUSTRIE ESTRATTIVE	—	—	—	—	—	—	—	—	—	—	—	—	—	—	—
2.01	Estraz. di carboni fossili e di torba . .	—	—	—	—	—	—	—	—	—	—	—	—	—	—	—
2.02	Estraz. di combustibili liquidi e gassosi	—	—	—	—	—	—	—	—	—	—	—	—	—	—	—
2.03	Estraz. di minerali metalliferi	—	—	—	—	—	—	—	—	—	—	—	—	—	—	—
2.04	Estraz. di altri minerali.	—	—	—	—	—	—	—	—	—	—	—	—	—	—	—
3	INDUSTRIE MANIFATTURIERE	47	47	85	13	154	28	29	42	5	49	4	6	9	2	20
3.01	Industrie alimentari e affini.	6	6	22	4	100	5	5	14	3	31	1	1	3	1	17
3.02	Industria del tabacco	—	—	—	—	—	—	—	—	—	—	—	—	—	—	—
3.03	Seta, cotone e lav. fibre tess. artificiali	—	—	—	—	—	—	—	—	—	—	—	—	—	—	—
3.04	Industrie della lana	—	—	—	—	—	—	—	—	—	—	—	—	—	—	—
3.05	Industrie delle fibre dure e tessili varie	1	1	11	—	—	5	5	5	—	—	—	—	—	—	—
3.06	Ind. del vestiario e dell'abbigliamento .	11	11	18	—	—	8	9	10	—	—	—	1	1	—	—
3.07	Industrie delle calzature	10	10	10	—	—	6	6	6	—	—	2	2	2	—	—
3.08	Industrie delle pelli e del cuoio	—	—	—	—	—	—	—	—	—	—	—	—	—	—	—
3.09	Industria mobilio e arredam. in legno .	—	—	—	—	—	2	2	5	2	18	—	1	1	1	3
3.10	Industrie del legno.	14	14	17	8	46	—	—	—	—	—	1	1	2	—	—
3.11	Industrie metallurgiche	—	—	—	—	—	—	—	—	—	—	—	—	—	—	—
3.12	Macchine non elettr., carpent. metallica	—	—	—	—	—	—	—	—	—	—	—	—	—	—	—
3.13	Macchine e apparecchi elettrici	—	—	—	—	—	—	—	—	—	—	—	—	—	—	—
3.14	Mecc. di precisione; oreficeria, argenteria	—	—	—	—	—	—	—	—	—	—	—	—	—	—	—
3.15	Officine meccaniche.	4	4	5	—	—	2	2	2	—	—	—	—	—	—	—
3.16	Industrie costruz. mezzi di trasporto .	—	—	—	—	—	—	—	—	—	—	—	—	—	—	—
3.17	Industrie lavor. minerali non metalliferi	1	1	2	1	8	—	—	—	—	—	—	—	—	—	—
3.18	Industrie chimiche	—	—	—	—	—	—	—	—	—	—	—	—	—	—	—
3.19	Industrie derivati petrolio e carbone .	—	—	—	—	—	—	—	—	—	—	—	—	—	—	—
3.20	Industrie della gomma elastica	—	—	—	—	—	—	—	—	—	—	—	—	—	—	—
3.21	Prod. cellul. per tess., fibre tess. artific.	—	—	—	—	—	—	—	—	—	—	—	—	—	—	—
3.22	Industrie della carta e cartotecnica . .	—	—	—	—	—	—	—	—	—	—	—	—	—	—	—
3.23	Industrie poligrafiche ed editoriali . . .	—	—	—	—	—	—	—	—	—	—	—	—	—	—	—
3.24	Industrie foto-fono-cinematografiche . .	—	—	—	—	—	—	—	—	—	—	—	—	—	—	—
3.25	Prod. oggetti in materie plastiche . . .	—	—	—	—	—	—	—	—	—	—	—	—	—	—	—
3.26	Industrie manifatturiere varie	—	—	—	—	—	—	—	—	—	—	—	—	—	—	—
4	Costruzioni e install. di impianti . . .	—	—	—	—	—	2	2	6	—	—	1	1	5	—	—
4.01	Costruzioni	—	—	—	—	—	1	1	4	—	—	1	1	5	—	—
4.02	Installazione impianti.	—	—	—	—	—	1	1	2	—	—	—	—	—	—	—
5	ENERGIA ELETTRICA, GAS E ACQUA	—	—	—	—	—	—	—	—	—	—	—	—	—	—	—
5.01	Prod. e distribuz. di energia elettrica	—	—	—	—	—	—	—	—	—	—	—	—	—	—	—
5.02	Produzione e distribuzione di gas	—	—	—	—	—	—	—	—	—	—	—	—	—	—	—
5.03	Distribuzione di acqua	—	—	—	—	—	—	—	—	—	—	—	—	—	—	—
6	COMMERCIO	68	71	94	11	16	40	40	76	3	3	15	16	24	—	—
6.01	Commercio all'ingrosso	1	1	1	—	—	3	3	21	—	—	—	—	—	—	—
6.02	Comm. al minuto generi alimentari . . .	45	45	58	5	5	23	23	38	—	—	4	4	7	—	—
6.03	Comm. al min. prod. tess. e art. abbigl.	8	8	11	—	—	—	—	—	—	—	1	2	3	—	—
6.04	Comm. al minuto prod. meccanici	1	1	2	—	—	—	—	—	—	—	1	1	1	—	—
6.05	Comm. al min. gen. alim. e non alim. . .	1	4	5	1	3	—	—	—	—	—	5	5	7	—	—
6.06	Commercio ambulante	7	7	7	—	—	11	11	11	—	—	2	2	2	—	—
6.07	Alberghi e pubblici esercizi	5	5	10	5	8	3	3	6	3	3	2	2	4	—	—
6.08	Attività ausiliarie del commercio. . . .	—	—	—	—	—	—	—	—	—	—	—	—	—	—	—
7	TRASPORTI E COMUNICAZIONI	9	10	18	—	—	5	7	11	—	—	2	3	9	—	—
7.01	Trasporti ferrov. e tramv. extraurbani.	—	—	—	—	—	—	—	—	—	—	—	—	—	—	—
7.02	Trasporti extraurbani su strada	7	7	9	—	—	5	6	7	—	—	1	1	1	—	—
7.03	Trasporti urbani	2	2	3	—	—	—	—	—	—	—	—	—	—	—	—
7.04	Trasporti lacuali e fluviali.	—	—	—	—	—	—	—	—	—	—	—	—	—	—	—
7.05	Trasporti marittimi.	—	—	—	—	—	—	—	—	—	—	—	—	—	—	—
7.06	Trasporti aerei.	—	—	—	—	—	—	—	—	—	—	—	—	—	—	—
7.07	Attività ausiliarie dei trasporti	—	—	—	—	—	—	—	—	—	—	1	1	4	—	—
7.08	Comunicazioni	—	1	6	—	—	—	1	4	—	—	—	1	4	—	—
8	CREDITO E ASSICURAZIONE	—	1	1	—	—	—	1	1	—	—	1	1	2	—	—
8.01	Credito	—	—	—	—	—	—	—	—	—	—	—	—	—	—	—
8.02	Assicurazione	—	—	—	—	—	—	—	—	—	—	—	—	—	—	—
8.03	Gestioni finanziarie.	—	1	1	—	—	—	1	1	—	—	1	1	2	—	—
9	SERVIZI E ATTIVITÀ SOCIALI VARIE	5	5	9	—	—	5	5	6	—	—	2	2	4	1	2
9.01	Servizi per l'igiene e la pulizia	4	4	8	—	—	4	4	5	—	—	1	1	1	—	—
9.02	Servizi dello spettacolo	—	—	—	—	—	—	—	—	—	—	—	—	—	—	—
9.03	Servizi sanitari.	1	1	1	—	—	1	1	1	—	—	—	—	—	—	—
9.04	Servizi privati per l'istruzione.	—	—	—	—	—	—	—	—	—	—	—	—	—	—	—
9.08	Servizi vari, non altrove classificati . .	—	—	—	—	—	—	—	—	—	—	—	—	—	—	—
	TOTALE	131	136	217	26	188	83	87	148	8	52	31	35	61	3	22

unità locali per comune

38. LETOJANNI					39. LIBRIZZI					40. LIMINA					41. LIPARI					N classi- fica- zione
Unità locali					Unità locali					Unità locali					Unità locali					
Im- prese	Totale		con forza motrice		Im- prese	Totale		con forza motrice		Im- prese	Totale		con forza motrice		Im- prese	Totale		con forza motrice		
	N	Ad- detti	N	Poten- za utiliz- zabile HP		N	Ad- detti	N	Poten- za utiliz- zabile HP		N	Ad- detti	N	Poten- za utiliz- zabile HP		N	Ad- detti	N	Poten- za utiliz- zabile HP	
41	43	81	3	14	—	—	—	—	—	—	—	—	—	—	148	148	305	5	30	1
—	—	—	—	—	—	—	—	—	—	—	—	—	—	—	—	—	—	—	—	1.03
36	37	71	—	—	—	—	—	—	—	—	—	—	—	—	143	143	296	1	..	1.04
5	6	10	3	14	—	—	—	—	—	—	—	—	—	—	5	5	9	4	30	1.05
—	—	—	—	—	—	—	—	—	—	—	—	—	—	—	7	12	319	7	872	2
—	—	—	—	—	—	—	—	—	—	—	—	—	—	—	—	—	—	—	—	2.01
—	—	—	—	—	—	—	—	—	—	—	—	—	—	—	—	—	—	—	—	2.02
—	—	—	—	—	—	—	—	—	—	—	—	—	—	—	7	12	319	7	872	2.03
—	—	—	—	—	—	—	—	—	—	—	—	—	—	—	—	—	—	—	—	2.04
34	35	41	8	55	33	34	49	7	90	25	25	55	12	129	77	81	140	28	103	3
4	5	10	4	23	3	3	7	3	69	6	6	21	6	105	12	15	41	8	53	3.01
—	—	—	—	—	—	—	—	—	—	—	—	—	—	—	—	—	—	—	—	3.02
—	—	—	—	—	—	—	—	—	—	—	—	—	—	—	—	—	—	—	—	3.03
—	—	—	—	—	—	—	—	—	—	—	—	—	—	—	—	—	—	—	—	3.04
—	—	—	—	—	—	—	—	—	—	—	—	—	—	—	—	—	—	—	—	3.05
10	10	10	—	—	1	1	1	—	—	7	7	18	—	—	15	15	27	—	—	3.06
6	6	6	—	—	15	15	20	—	—	4	4	5	—	—	11	11	11	—	—	3.07
—	—	—	—	—	4	4	4	—	—	—	—	—	—	—	—	—	—	—	—	3.08
—	—	—	—	—	1	1	4	1	2	—	—	—	—	—	—	—	—	—	—	3.09
5	5	5	1	10	7	8	11	3	19	3	3	5	3	20	23	24	39	14	30	3.10
—	—	—	—	—	—	—	—	—	—	—	—	—	—	—	—	—	—	—	—	3.11
—	—	—	—	—	—	—	—	—	—	—	—	—	—	—	—	—	—	—	—	3.12
—	—	—	—	—	—	—	—	—	—	—	—	—	—	—	—	—	—	—	—	3.13
—	—	—	—	—	—	—	—	—	—	—	—	—	—	—	—	—	—	—	—	3.14
6	6	6	2	20	1	1	1	—	—	5	5	6	3	4	9	9	10	3	11	3.15
—	—	—	—	—	—	—	—	—	—	—	—	—	—	—	—	—	—	—	—	3.16
2	2	3	1	2	—	—	—	—	—	—	—	—	—	—	4	4	6	1	4	3.17
1	1	1	—	—	—	—	—	—	—	—	—	—	—	—	—	—	—	—	—	3.18
—	—	—	—	—	—	—	—	—	—	—	—	—	—	—	—	—	—	—	—	3.19
—	—	—	—	—	—	—	—	—	—	—	—	—	—	—	—	—	—	—	—	3.20
—	—	—	—	—	—	—	—	—	—	—	—	—	—	—	—	—	—	—	—	3.21
—	—	—	—	—	—	—	—	—	—	—	—	—	—	—	—	—	—	—	—	3.22
—	—	—	—	—	—	—	—	—	—	—	—	—	—	—	1	1	2	1	4	3.23
—	—	—	—	—	1	1	1	—	—	—	—	—	—	—	2	2	4	1	1	3.24
—	—	—	—	—	—	—	—	—	—	—	—	—	—	—	—	—	—	—	—	3.25
—	—	—	—	—	—	—	—	—	—	—	—	—	—	—	—	—	—	—	—	3.26
6	6	8	—	—	1	1	43	—	—	—	1	5	—	—	—	1	16	—	—	4
6	6	8	—	—	1	1	43	—	—	—	—	—	—	—	—	1	16	—	—	4.01
—	—	—	—	—	—	—	—	—	—	—	1	5	—	—	—	—	—	—	—	4.02
1	2	2	1	18	1	1	1	—	—	—	—	—	—	—	1	2	20	1	28	5
—	1	1	—	—	—	—	—	—	—	—	—	—	—	—	1	2	20	1	28	5.01
1	1	1	1	18	1	1	1	—	—	—	—	—	—	—	—	—	—	—	—	5.02
67	74	94	5	10	52	58	66	3	4	24	26	47	4	7	304	313	475	42	85	5.03
2	3	4	—	—	—	—	—	—	—	—	—	—	—	—	13	13	33	4	6	6.01
22	22	29	2	3	13	15	16	1	1	18	19	38	2	5	120	122	172	18	17	6.02
12	13	17	—	—	—	—	—	—	—	2	2	2	—	—	35	37	48	—	—	6.03
5	6	8	—	—	2	3	3	—	—	—	—	—	—	—	25	28	31	—	—	6.04
5	8	8	—	—	25	27	32	—	—	—	1	1	—	—	7	7	12	—	—	6.05
14	14	15	—	—	6	6	6	—	—	2	2	2	—	—	39	39	42	—	—	6.06
6	7	12	3	7	6	7	9	2	3	2	2	4	2	2	65	67	137	20	62	6.07
1	1	1	—	—	—	—	—	—	—	—	—	—	—	—	—	—	—	—	—	6.08
6	9	28	—	—	3	4	5	—	—	4	5	7	—	—	13	14	158	2	4	7
—	1	14	—	—	—	—	—	—	—	—	—	—	—	—	—	—	—	—	—	7.01
2	2	2	—	—	3	3	3	—	—	1	1	1	—	—	—	—	—	—	—	7.02
3	4	4	—	—	—	—	—	—	—	3	3	3	—	—	3	3	9	1	2	7.03
—	—	—	—	—	—	—	—	—	—	—	—	—	—	—	—	—	—	—	—	7.04
—	—	—	—	—	—	—	—	—	—	—	—	—	—	—	—	—	—	—	—	7.05
—	—	—	—	—	—	—	—	—	—	—	—	—	—	—	—	—	—	—	—	7.06
1	1	1	—	—	—	—	—	—	—	—	—	—	—	—	10	10	102	1	2	7.07
—	1	7	—	—	—	1	2	—	—	—	1	3	—	—	—	1	47	—	—	7.03
1	2	3	—	—	2	4	6	—	—	—	1	1	—	—	3	6	10	—	—	8
—	—	—	—	—	1	1	1	—	—	—	—	—	—	—	1	2	6	—	—	8.01
—	—	—	—	—	—	—	—	—	—	—	—	—	—	—	—	—	—	—	—	8.02
1	2	3	—	—	1	3	5	—	—	—	1	1	—	—	2	4	4	—	—	8.03
9	10	16	2	2	5	5	5	1	2	5	5	12	—	—	20	21	29	3	4	9
6	7	9	—	—	3	3	3	—	—	4	4	9	—	—	15	15	19	1	1	9.01
2	2	6	2	2	1	1	1	1	2	—	—	—	—	—	1	2	5	2	3	9.02
1	1	1	—	—	1	1	1	—	—	1	1	3	—	—	4	4	5	—	—	9.03
—	—	—	—	—	—	—	—	—	—	—	—	—	—	—	—	—	—	—	—	9.04
—	—	—	—	—	—	—	—	—	—	—	—	—	—	—	—	—	—	—	—	9.08
165	181	273	19	99	97	107	175	11	96	58	63	127	16	136	573	598	1.472	88	1.126	

N classi- fica- zione	RAMI E CLASSI DI ATTIVITÀ ECONOMICA	42. LONGI					43. MALFA					44. MALVAGNA				
		Im- prese	Unità locali				Im- prese	Unità locali				Im- prese	Unità locali			
			Totale		con forza motrice			Totale		con forza motrice			Totale		con forza motrice	
			N	Ad- detti	N	Poten- za utiliz- zabile HP		N	Ad- detti	N	Poten- za utiliz- zabile HP		N	Ad- detti	N	Poten- za utiliz- zabile HP
1	AGRICOLTURA, FORESTE, CACCIA E PESCA	—	—	—	—	2	2	3	—	—	7	7	9	—	—	
1.03	Foreste	—	—	—	—	—	—	—	—	—	—	—	—	—	—	
1.04	Pesca	—	—	—	—	2	2	3	—	—	—	—	—	—	—	
1.05	Attività connesse con l'agricoltura	—	—	—	—	—	—	—	—	—	7	7	9	—	—	
2	INDUSTRIE ESTRATTIVE	—	—	—	—	—	—	—	—	—	—	—	—	—	—	
2.01	Estraz. di carboni fossili e di torba	—	—	—	—	—	—	—	—	—	—	—	—	—	—	
2.02	Estraz. di combustibili liquidi e gassosi	—	—	—	—	—	—	—	—	—	—	—	—	—	—	
2.03	Estraz. di minerali metalliferi	—	—	—	—	—	—	—	—	—	—	—	—	—	—	
2.04	Estraz. di altri minerali	—	—	—	—	—	—	—	—	—	—	—	—	—	—	
3	INDUSTRIE MANIFATTURIERE	31	32	53	9	54	7	7	9	3	20	22	23	27	6	34
3.01	Industrie alimentari e affini	1	1	2	1	12	1	1	2	1	16	6	6	8	5	32
3.02	Industria del tabacco	—	—	—	—	—	—	—	—	—	—	—	—	—	—	—
3.03	Seta, cotone e lav. fibre tess. artificiali	—	—	—	—	—	—	—	—	—	—	—	—	—	—	—
3.04	Industrie della lana	—	—	—	—	—	—	—	—	—	—	—	—	—	—	—
3.05	Ind. delle fibre dure e tessili varie	—	—	—	—	—	—	—	—	—	—	—	—	—	—	—
3.06	Ind. del vestiario e dell'abbigliamento	8	8	27	2	26	3	3	3	—	—	5	5	6	—	—
3.07	Industrie delle calzature	7	7	7	—	—	—	—	—	—	—	4	4	5	—	—
3.08	Ind. delle pelli e del cuoio	—	—	—	—	—	—	—	—	—	—	—	—	—	—	—
3.09	Ind. mobilio e arredam. in legno	1	2	2	—	—	—	—	—	—	—	—	—	—	—	—
3.10	Industrie del legno	10	10	10	6	16	2	2	3	1	3	4	5	5	1	2
3.11	Industrie metallurgiche	—	—	—	—	—	—	—	—	—	—	—	—	—	—	—
3.12	Macch. non elettr., carpenteria metallica	—	—	—	—	—	—	—	—	—	—	—	—	—	—	—
3.13	Macchine e apparecchi elettrici	—	—	—	—	—	—	—	—	—	—	—	—	—	—	—
3.14	Mecc. di precisione ; oreficeria, argenteria	—	—	—	—	—	—	—	—	—	—	—	—	—	—	—
3.15	Officine meccaniche	3	3	4	—	—	1	1	1	1	1	3	3	3	—	—
3.16	Industrie costruz. mezzi di trasporto	—	—	—	—	—	—	—	—	—	—	—	—	—	—	—
3.17	Industrie lavoraz. minerali non metalliferi	—	—	—	—	—	—	—	—	—	—	—	—	—	—	—
3.18	Industrie chimiche	—	—	—	—	—	—	—	—	—	—	—	—	—	—	—
3.19	Industrie derivati petrolio e carbone	—	—	—	—	—	—	—	—	—	—	—	—	—	—	—
3.20	Industrie della gomma elastica	—	—	—	—	—	—	—	—	—	—	—	—	—	—	—
3.21	Prod. cellul. per tess., fibre tess. artifice	—	—	—	—	—	—	—	—	—	—	—	—	—	—	—
3.22	Industrie della carta e cartotecnica	—	—	—	—	—	—	—	—	—	—	—	—	—	—	—
3.23	Industrie poligrafiche ed editoriali	—	—	—	—	—	—	—	—	—	—	—	—	—	—	—
3.24	Industrie foto-fono-cinematografiche	1	1	1	—	—	—	—	—	—	—	—	—	—	—	—
3.25	Prod. oggetti in materie plastiche	—	—	—	—	—	—	—	—	—	—	—	—	—	—	—
3.26	Industrie manifatturiere varie	—	—	—	—	—	—	—	—	—	—	—	—	—	—	—
4	Costruzioni e install. di impianti	1	1	1	1	2	—	—	—	—	—	1	2	11	—	—
4.01	Costruzioni	1	1	1	1	2	—	—	—	—	—	1	2	11	—	—
4.02	Installazione impianti	—	—	—	—	—	—	—	—	—	—	—	—	—	—	—
5	ENERGIA ELETTRICA, GAS E ACQUA	—	—	—	—	—	—	1	4	1	295	—	—	—	—	—
5.01	Prod. e distribuz. di energia elettrica	—	—	—	—	—	—	1	4	1	295	—	—	—	—	—
5.02	Produzione e distribuzione di gas	—	—	—	—	—	—	—	—	—	—	—	—	—	—	—
5.03	Distribuzione di acqua	—	—	—	—	—	—	—	—	—	—	—	—	—	—	—
6	COMMERCIO	48	49	60	2	2	25	26	34	1	9	33	34	48	—	—
6.01	Commercio all'ingrosso	—	—	—	—	—	—	1	1	—	—	—	—	—	—	—
6.02	Comm. al minuto generi alimentari	19	20	25	1	1	14	14	20	1	9	5	5	7	—	—
6.03	Comm. al min. prod. tess. e art. abbigl.	3	3	4	—	—	2	2	2	—	—	2	3	4	—	—
6.04	Comm. al minuto prod. meccanici	3	3	4	—	—	1	1	1	—	—	1	1	2	—	—
6.05	Comm. al min. gen. alim. e non alim.	6	6	9	—	—	2	2	2	—	—	20	20	29	—	—
6.06	Commercio ambulante	5	5	6	—	—	4	4	5	—	—	4	4	4	—	—
6.07	Alberghi e pubblici esercizi	12	12	12	1	1	2	2	3	—	—	1	1	2	—	—
6.08	Attività ausiliarie del commercio	—	—	—	—	—	—	—	—	—	—	—	—	—	—	—
7	TRASPORTI E COMUNICAZIONI	3	6	9	—	—	1	3	11	—	—	3	4	7	—	—
7.01	Trasporti ferrov. e tramv. estraurbani	—	—	—	—	—	—	—	—	—	—	—	—	—	—	—
7.02	Trasporti estraurbani su strada	3	5	6	—	—	—	1	2	—	—	2	2	3	—	—
7.03	Trasporti urbani	—	—	—	—	—	—	—	—	—	—	—	—	—	—	—
7.04	Trasporti lacuali e fluviali	—	—	—	—	—	—	—	—	—	—	—	—	—	—	—
7.05	Trasporti marittimi	—	—	—	—	—	—	—	—	—	—	—	—	—	—	—
7.06	Trasporti aerei	—	—	—	—	—	—	—	—	—	—	—	—	—	—	—
7.07	Attività ausiliarie dei trasporti	—	—	—	—	—	1	1	5	—	—	—	—	—	—	—
7.08	Comunicazioni	—	1	3	—	—	—	1	4	—	—	1	2	4	—	—
8	CREDITO E ASSICURAZIONE	1	2	3	—	—	2	2	2	—	—	1	2	3	—	—
8.01	Credito	—	—	—	—	—	—	—	—	—	—	—	—	—	—	—
8.02	Assicurazione	—	—	—	—	—	—	—	—	—	—	—	—	—	—	—
8.03	Gestioni finanziarie	1	2	3	—	—	2	2	2	—	—	1	2	3	—	—
9	SERVIZI E ATTIVITÀ SOCIALI VARIE	6	6	7	—	—	—	—	—	—	—	4	4	6	1	3
9.01	Servizi per l'igiene e la pulizia	4	4	4	—	—	—	—	—	—	—	2	2	2	—	—
9.02	Servizi dello spettacolo	1	1	2	—	—	—	—	—	—	—	1	1	3	1	3
9.03	Servizi sanitari	1	1	1	—	—	—	—	—	—	—	1	1	1	—	—
9.04	Servizi privati per l'istruzione	—	—	—	—	—	—	—	—	—	—	—	—	—	—	—
9.08	Servizi vari, non altrove classificati	—	—	—	—	—	—	—	—	—	—	—	—	—	—	—
	TOTALE	90	96	133	12	58	37	41	63	5	324	71	76	111	7	37

unità locali per comune

45. MANDANICI					46. MAZZARRÀ SANT'ANDREA					47. MERÌ					48. MESSINA					N classi- fica- zione
Im- prese	Unità locali				Im- prese	Unità locali				Im- prese	Unità locali				Im- prese	Unità locali				
	Totale		con forza motrice			Totale		con forza motrice			Totale		con forza motrice			Totale		con forza motrice		
	N	Ad- detti	N	Poten- za utiliz- zabile HP		N	Ad- detti	N	Poten- za utiliz- zabile HP		N	Ad- detti	N	Poten- za utiliz- zabile HP		N	Ad- detti	N	Poten- za utiliz- zabile HP	
—	—	—	—	—	—	—	—	—	—	3	3	6	1	5	619	621	1.216	22	290	1
—	—	—	—	—	—	—	—	—	—	—	—	—	—	—	598	598	1.085	8	129	1.03
—	—	—	—	—	—	—	—	—	—	3	3	6	1	5	21	23	131	14	161	1.04
—	—	—	—	—	—	—	—	—	—	—	—	—	—	—	1	1	2	—	—	1.05
—	—	—	—	—	—	—	—	—	—	—	—	—	—	—	—	—	—	—	—	2
—	—	—	—	—	—	—	—	—	—	—	—	—	—	—	—	—	—	—	—	2.01
—	—	—	—	—	—	—	—	—	—	—	—	—	—	—	—	—	—	—	—	2.02
—	—	—	—	—	—	—	—	—	—	—	—	—	—	—	—	—	—	—	—	2.03
—	—	—	—	—	—	—	—	—	—	—	—	—	—	—	1	1	2	—	—	2.04
16	16	23	8	104	28	29	57	9	65	24	25	42	5	74	1.788	1.818	7.009	583	19.815	3
6	6	9	6	77	5	5	18	4	49	3	3	16	3	42	162	166	1.290	121	5.357	3.01
—	—	—	—	—	—	—	—	—	—	—	—	—	—	—	—	—	—	—	—	3.02
—	—	—	—	—	—	—	—	—	—	—	—	—	—	—	—	—	—	—	—	3.03
—	—	—	—	—	—	—	—	—	—	—	—	—	—	—	—	—	—	—	—	3.04
1	1	1	—	—	10	10	20	—	—	1	2	3	—	—	50	50	95	1	..	3.05
3	3	3	—	—	4	4	5	—	—	5	5	6	—	—	412	413	817	1	11	3.06
—	—	—	—	—	—	—	—	—	—	5	5	5	—	—	243	243	291	18	25	3.07
—	—	—	—	—	—	—	—	—	—	—	—	—	—	—	4	8	11	—	—	3.08
4	4	8	2	27	1	1	2	—	—	1	1	1	—	—	143	143	412	83	747	3.09
—	—	—	—	—	4	5	6	4	14	5	5	5	1	4	164	166	461	100	1.309	3.10
—	—	—	—	—	—	—	—	—	—	—	—	—	—	—	1	2	5	2	7	3.11
—	—	—	—	—	—	—	—	—	—	—	—	—	—	—	23	24	206	18	1.805	3.12
—	—	—	—	—	—	—	—	—	—	—	—	—	—	—	5	6	83	3	176	3.13
—	—	—	—	—	—	—	—	—	—	—	—	—	—	—	14	16	71	7	20	3.14
2	2	2	—	—	4	4	6	1	2	1	1	1	—	—	354	357	1.006	133	1.637	3.15
—	—	—	—	—	—	—	—	—	—	—	—	—	—	—	3	5	540	4	1.714	3.16
—	—	—	—	—	—	—	—	—	—	2	2	3	—	—	62	68	604	36	1.754	3.17
—	—	—	—	—	—	—	—	—	—	1	1	2	1	28	47	48	658	22	4.886	3.18
—	—	—	—	—	—	—	—	—	—	—	—	—	—	—	—	—	—	—	—	3.19
—	—	—	—	—	—	—	—	—	—	—	—	—	—	—	12	12	35	4	49	3.20
—	—	—	—	—	—	—	—	—	—	—	—	—	—	—	—	—	—	—	—	3.21
—	—	—	—	—	—	—	—	—	—	—	—	—	—	—	2	2	4	1	3	3.22
—	—	—	—	—	—	—	—	—	—	—	—	—	—	—	33	34	280	24	290	3.23
—	—	—	—	—	—	—	—	—	—	—	—	—	—	—	46	46	79	1	2	3.24
—	—	—	—	—	—	—	—	—	—	—	—	—	—	—	—	—	—	—	—	3.25
—	—	—	—	—	—	—	—	—	—	—	—	—	—	—	8	9	61	4	23	3.26
2	2	7	—	—	2	3	13	—	—	4	4	4	1	4	130	136	1.735	25	492	4
2	2	7	—	—	2	3	13	—	—	4	4	4	1	4	116	121	1.636	25	492	4.01
—	—	—	—	—	—	—	—	—	—	—	—	—	—	—	14	15	99	—	—	4.02
—	—	—	—	—	1	2	4	1	1	2	2	6	1	1	1	8	699	8	3.844	5
—	—	—	—	—	—	1	2	1	1	—	—	—	—	—	—	5	352	5	1.348	5.01
—	—	—	—	—	1	1	2	—	—	2	2	6	1	1	1	2	118	2	798	5.02
19	23	35	2	5	39	40	74	7	13	2	2	6	1	1	1	1	229	1	1.698	5.03
2	2	4	—	—	2	2	5	—	—	1	1	2	—	—	4.374	4.475	10.507	493	2.507	6
10	11	16	—	—	20	20	37	3	9	67	70	93	—	—	274	297	1.343	28	974	6.01
—	—	—	—	—	1	1	1	—	—	20	21	31	—	—	1.546	1.551	3.008	264	618	6.02
1	2	2	—	—	4	4	7	—	—	—	—	—	—	—	661	684	1.929	10	50	6.03
4	5	9	—	—	2	2	7	1	1	7	9	12	—	—	476	502	1.290	22	76	6.04
—	—	—	—	—	1	1	1	—	—	14	14	21	—	—	78	78	127	6	9	6.05
2	3	4	2	5	9	10	16	3	3	22	22	24	—	—	910	910	981	—	—	6.06
—	—	—	—	—	—	—	—	—	—	3	3	3	—	—	388	393	1.617	158	773	6.07
—	—	—	—	—	—	—	—	—	—	—	—	—	—	—	41	60	212	5	7	6.08
4	5	11	—	—	10	11	15	—	—	5	6	25	—	—	234	259	6.109	30	3.460	7
—	—	—	—	—	—	—	—	—	—	—	—	—	—	—	—	3	2.639	2	1.295	7.01
3	3	6	—	—	—	—	—	—	—	5	5	21	—	—	84	87	177	1	272	7.02
1	1	2	—	—	10	10	12	—	—	—	—	—	—	—	71	72	596	1	113	7.03
—	—	—	—	—	—	—	—	—	—	—	—	—	—	—	—	—	—	—	—	7.04
—	—	—	—	—	—	—	—	—	—	—	—	—	—	—	7	13	241	1	83	7.05
—	—	—	—	—	—	—	—	—	—	—	—	—	—	—	—	—	—	—	—	7.06
—	—	—	—	—	—	—	—	—	—	—	—	—	—	—	72	77	1.009	20	1.493	7.07
—	1	3	—	—	—	1	3	—	—	—	1	4	—	—	—	7	1.447	5	204	7.08
—	1	1	—	—	1	3	5	—	—	1	2	3	—	—	21	66	1.188	5	20	8
—	—	—	—	—	—	1	2	—	—	—	—	—	—	—	6	29	822	5	20	8.01
—	—	—	—	—	—	—	—	—	—	—	—	—	—	—	13	15	63	—	—	8.02
—	1	1	—	—	1	2	3	—	—	1	2	3	—	—	2	22	303	—	—	8.03
4	5	5	—	—	8	9	16	1	3	5	6	9	1	..	498	511	1.318	70	496	9
4	5	5	—	—	6	7	10	—	—	3	4	5	—	—	414	424	984	48	380	9.01
—	—	—	—	—	1	1	5	1	3	1	1	3	1	..	22	23	166	22	116	9.02
—	—	—	—	—	1	1	1	—	—	1	1	1	—	—	49	49	138	—	—	9.03
—	—	—	—	—	—	—	—	—	—	—	—	—	—	—	4	6	13	—	—	9.04
—	—	—	—	—	—	—	—	—	—	—	—	—	—	—	9	9	17	—	—	9.08
45	52	82	10	109	89	97	184	18	82	111	118	188	9	84	7.666	7.895	29.783	1.236	30.924	

N classi- fica- zione	RAMI E CLASSI DI ATTIVITÀ ECONOMICA	49. MILAZZO					50. MILITELLO ROSMARINO					51. MIRTO				
		Im- prese	Unità locali				Im- prese	Unità locali				Im- prese	Unità locali			
			Totale		con forza motrice			Totale		con forza motrice			Totale		con forza motrice	
			N	Ad- detti	N	Poten- za utiliz- zabile HP		N	Ad- detti	N	Poten- za utiliz- zabile HP		N	Ad- detti	N	Poten- za utiliz- zabile HP
1	AGRICOLTURA, FORESTE, CACCIA E PESCA	91	93	118	—	—	3	3	9	3	83	1	2	6	2	13
1.03	Foreste	—	—	—	—	—	—	—	—	—	—	—	—	—	—	—
1.04	Pesca	74	74	91	—	—	—	—	—	—	—	—	—	—	—	—
1.05	Attività connesse con l'agricoltura . . .	17	19	27	—	—	3	3	9	3	83	1	2	6	2	13
2	INDUSTRIE ESTRATTIVE	—	1	8	1	1	—	—	—	—	—	1	1	2	1	100
2.01	Estraz. di carboni fossili e di torba . .	—	—	—	—	—	—	—	—	—	—	—	—	—	—	—
2.02	Estraz. di combustibili liquidi e gassosi	—	—	—	—	—	—	—	—	—	—	—	—	—	—	—
2.03	Estraz. di minerali metalliferi	—	—	—	—	—	—	—	—	—	—	—	—	—	—	—
2.04	Estraz. di altri minerali	—	1	8	1	1	—	—	—	—	—	1	1	2	1	100
3	INDUSTRIE MANIFATTURIERE	215	220	952	76	15.919	31	32	40	5	65	22	27	53	8	41
3.01	Industrie alimentari e affini	8	10	142	10	1.638	3	3	3	2	56	3	5	13	4	24
3.02	Industria del tabacco	—	—	—	—	—	—	—	—	—	—	—	—	—	—	—
3.03	Seta, cotone e lav. fibre tess. artificiali	—	—	—	—	—	—	—	—	—	—	—	—	—	—	—
3.04	Industrie della lana	—	—	—	—	—	—	—	—	—	—	—	—	—	—	—
3.05	Industrie delle fibre dure e tessili varie	20	21	25	—	—	3	3	3	—	—	1	1	1	—	—
3.06	Ind. del vestiario e dell'abbigliamento .	54	54	81	1	1	8	8	11	—	—	4	7	20	—	—
3.07	Industrie delle calzature	25	25	27	—	—	8	8	8	—	—	5	5	5	—	—
3.08	Industrie delle pelli e del cuoio	2	2	2	—	—	—	—	—	—	—	—	—	—	—	—
3.09	Industria mobilio e arredam. in legno .	7	8	24	6	30	—	—	—	—	—	—	—	—	—	—
3.10	Industrie del legno	37	37	103	24	264	7	8	10	3	9	6	6	11	4	17
3.11	Industrie metallurgiche	—	—	—	—	—	—	—	—	—	—	—	—	—	—	—
3.12	Macchine non elettr., carpent. metallica	—	—	—	—	—	—	—	—	—	—	—	—	—	—	—
3.13	Macchine e apparecchi elettrici	—	—	—	—	—	—	—	—	—	—	—	—	—	—	—
3.14	Mecc. di precisione ; oreficeria, argenteria	—	—	—	—	—	—	—	—	—	—	—	—	—	—	—
3.15	Officine meccaniche	50	50	378	25	5.744	2	2	5	—	—	3	3	3	—	—
3.16	Industrie costruz. mezzi di trasporto . .	—	—	—	—	—	—	—	—	—	—	—	—	—	—	—
3.17	Industrie lavor. minerali non metalliferi	5	5	32	5	161	—	—	—	—	—	—	—	—	—	—
3.18	Industrie chimiche	2	2	9	2	175	—	—	—	—	—	—	—	—	—	—
3.19	Industrie derivati petrolio e carbone . .	—	1	120	1	7.903	—	—	—	—	—	—	—	—	—	—
3.20	Industrie della gomma elastica	—	—	—	—	—	—	—	—	—	—	—	—	—	—	—
3.21	Prod. cellul. per tess., fibre tess. artifice.	—	—	—	—	—	—	—	—	—	—	—	—	—	—	—
3.22	Industrie della carta e cartotecnica . . .	—	—	—	—	—	—	—	—	—	—	—	—	—	—	—
3.23	Industrie poligrafiche ed editoriali . . .	2	2	3	2	3	—	—	—	—	—	—	—	—	—	—
3.24	Industrie foto-fono-cinematografiche . .	3	3	6	—	—	—	—	—	—	—	—	—	—	—	—
3.25	Prod. oggetti in materie plastiche	—	—	—	—	—	—	—	—	—	—	—	—	—	—	—
3.26	Industrie manifatturiere varie	—	—	—	—	—	—	—	—	—	—	—	—	—	—	—
4	COSTRUZIONI E INSTALL. DI IMPIANTI . .	21	29	264	6	149	1	1	4	—	—	1	1	5	—	—
4.01	Costruzioni	20	24	180	5	111	1	1	4	—	—	1	1	5	—	—
4.02	Installazione impianti	1	5	84	1	38	—	—	—	—	—	—	—	—	—	—
5	ENERGIA ELETTRICA, GAS E ACQUA	1	2	32	—	—	1	1	2	—	—	—	—	—	—	—
5.01	Prod. e distribuz. di energia elettrica	—	1	24	—	—	—	—	—	—	—	—	—	—	—	—
5.02	Produzione e distribuzione di gas	—	—	—	—	—	—	—	—	—	—	—	—	—	—	—
5.03	Distribuzione di acqua	1	1	8	—	—	1	1	2	—	—	—	—	—	—	—
6	COMMERCIO	452	476	973	46	279	34	34	65	3	6	38	41	52	7	11
6.01	Commercio all'ingrosso	83	84	230	7	127	—	—	—	—	—	—	—	—	—	—
6.02	Comm. al minuto generi alimentari . . .	175	176	310	19	67	21	21	44	—	—	24	26	34	3	3
6.03	Comm. al min. prod. tess. e art. abbigl.	51	57	91	—	—	2	2	3	—	—	5	5	6	—	—
6.04	Comm. al minuto prod. meccanici	46	53	114	7	19	—	—	—	—	—	1	1	1	—	—
6.05	Comm. al min. gen. alim. e non alim. . .	23	28	47	3	15	4	4	9	—	—	—	—	—	—	—
6.06	Commercio ambulante	35	35	45	—	—	2	2	2	—	—	4	4	4	—	—
6.07	Alberghi e pubblici esercizi	35	38	123	10	51	5	5	7	3	6	4	5	7	4	8
6.08	Attività ausiliarie del commercio	4	5	13	—	—	—	—	—	—	—	—	—	—	—	—
7	TRASPORTI E COMUNICAZIONI	82	89	223	2	12	2	6	9	—	—	2	3	6	—	—
7.01	Trasporti ferrov. e tramv. extraurbani.	—	1	66	1	8	—	—	—	—	—	—	—	—	—	—
7.02	Trasporti extraurbani su strada	53	53	63	—	—	—	—	—	—	—	—	—	—	—	—
7.03	Trasporti urbani	12	11	11	—	—	2	5	6	—	—	2	2	2	—	—
7.04	Trasporti lacuali e fluviali	—	—	—	—	—	—	—	—	—	—	—	—	—	—	—
7.05	Trasporti marittimi	—	—	—	—	—	—	—	—	—	—	—	—	—	—	—
7.06	Trasporti aerei	—	—	—	—	—	—	—	—	—	—	—	—	—	—	—
7.07	Attività ausiliarie dei trasporti	16	22	46	1	4	—	—	—	—	—	—	—	—	—	—
7.08	Comunicazioni	1	2	37	—	—	—	1	3	—	—	—	1	4	—	—
8	CREDITO E ASSICURAZIONE	4	11	55	1	1	2	2	2	—	—	1	1	1	—	—
8.01	Credito	—	3	32	1	1	—	—	—	—	—	—	—	—	—	—
8.02	Assicurazione	3	4	7	—	—	—	—	—	—	—	—	—	—	—	—
8.03	Gestioni finanziarie	1	4	16	—	—	2	2	2	—	—	1	1	1	—	—
9	SERVIZI E ATTIVITÀ SOCIALI VARIE	47	55	128	12	42	5	6	8	—	—	6	6	7	—	—
9.01	Servizi per l'igiene e la pulizia	41	44	84	7	36	4	5	7	—	—	5	5	6	—	—
9.02	Servizi dello spettacolo	1	5	34	5	6	—	—	—	—	—	—	—	—	—	—
9.03	Servizi sanitari	4	4	8	—	—	1	1	1	—	—	1	1	1	—	—
9.04	Servizi privati per l'istruzione	1	2	2	—	—	—	—	—	—	—	—	—	—	—	—
9.08	Servizi vari, non altrove classificati . .	—	—	—	—	—	—	—	—	—	—	—	—	—	—	—
	TOTALE	913	976	2.753	144	16.403	79	85	139	11	154	72	83	133	18	165

unità locali per comune

52. MISTRETTA					53. MÒIO ALCÁNTARA					51. MONFORTE SAN GIÒRGIO					55. MONGIUFFI MELIA					N classi- fica- zione
Unità locali					Unità locali					Unità locali					Unità locali					
Totale		con forza motrice			Totale		con forza motrice			Totale		con forza motrice			Totale		con forza motrice			
Im- prese	N	Ad- detti	N	Poten- za utiliz- zabile HP	Im- prese	N	Ad- detti	N	Poten- za utiliz- zabile HP	Im- prese	N	Ad- detti	N	Poten- za utiliz- zabile HP	Im- prese	N	Ad- detti	N	Poten- za utiliz- zabile HP	
1	2	5	1	11	1	1	1	—	—	4	5	14	—	—	—	—	—	—	—	1
—	—	—	—	—	—	—	—	—	—	3	3	12	—	—	—	—	—	—	—	1.03
—	—	—	—	—	—	—	—	—	—	—	—	—	—	—	—	—	—	—	—	1.04
1	2	5	1	11	1	1	1	—	—	1	2	2	—	—	—	—	—	—	—	1.05
—	—	—	—	—	—	—	—	—	—	—	—	—	—	—	—	—	—	—	—	2
—	—	—	—	—	—	—	—	—	—	—	—	—	—	—	—	—	—	—	—	2.01
—	—	—	—	—	—	—	—	—	—	—	—	—	—	—	—	—	—	—	—	2.02
—	—	—	—	—	—	—	—	—	—	—	—	—	—	—	—	—	—	—	—	2.03
—	—	—	—	—	—	—	—	—	—	—	—	—	—	—	—	—	—	—	—	2.04
197	200	278	45	413	12	14	21	3	53	68	73	104	8	56	19	19	35	5	37	3
20	21	45	13	239	1	1	1	1	18	22	25	50	3	17	3	3	6	3	31	3.01
—	—	—	—	—	—	—	—	—	—	—	—	—	—	—	—	—	—	—	—	3.02
—	—	—	—	—	1	1	1	—	—	—	—	—	—	—	—	—	—	—	—	3.03
—	—	—	—	—	—	—	—	—	—	—	—	—	—	—	—	—	—	—	—	3.04
19	19	24	—	—	1	1	2	—	—	2	2	3	—	—	—	—	—	—	—	3.05
74	74	102	1	15	5	5	9	—	—	15	15	19	—	—	3	3	9	—	—	3.06
28	28	30	3	3	2	2	2	—	—	10	10	10	—	—	2	2	2	—	—	3.07
—	—	—	—	—	—	—	—	—	—	—	1	1	—	—	—	—	—	—	—	3.08
2	2	2	—	—	—	—	—	—	—	3	3	3	1	5	—	—	—	—	—	3.09
24	25	32	17	87	1	2	4	†	27	11	11	12	4	34	7	7	11	2	6	3.10
—	—	—	—	—	—	—	—	—	—	—	—	—	—	—	—	—	—	—	—	3.11
—	—	—	—	—	—	—	—	—	—	—	—	—	—	—	—	—	—	—	—	3.12
—	—	—	—	—	—	—	—	—	—	—	—	—	—	—	—	—	—	—	—	3.13
—	—	—	—	—	—	—	—	—	—	—	—	—	—	—	—	—	—	—	—	3.14
23	23	30	8	47	1	2	2	1	8	4	5	5	—	—	4	4	7	—	—	3.15
—	—	—	—	—	—	—	—	—	—	—	—	—	—	—	—	—	—	—	—	3.16
1	2	3	1	19	—	—	—	—	—	—	—	—	—	—	—	—	—	—	—	3.17
—	—	—	—	—	—	—	—	—	—	—	—	—	—	—	—	—	—	—	—	3.18
—	—	—	—	—	—	—	—	—	—	—	—	—	—	—	—	—	—	—	—	3.19
—	—	—	—	—	—	—	—	—	—	—	—	—	—	—	—	—	—	—	—	3.20
—	—	—	—	—	—	—	—	—	—	—	—	—	—	—	—	—	—	—	—	3.21
—	—	—	—	—	—	—	—	—	—	—	—	—	—	—	—	—	—	—	—	3.22
2	2	6	2	3	—	—	—	—	—	—	—	—	—	—	—	—	—	—	—	3.23
4	4	4	—	—	—	—	—	—	—	1	1	1	—	—	—	—	—	—	—	3.24
—	—	—	—	—	—	—	—	—	—	—	—	—	—	—	—	—	—	—	—	3.25
—	—	—	—	—	—	—	—	—	—	—	—	—	—	—	—	—	—	—	—	3.26
4	4	31	—	—	—	—	—	—	—	9	9	17	1	1	—	—	—	—	—	4
4	4	31	—	—	—	—	—	—	—	8	8	16	1	1	—	—	—	—	—	4.01
—	—	—	—	—	—	—	—	—	—	1	1	1	—	—	—	—	—	—	—	4.02
—	1	4	—	—	—	1	1	—	—	—	—	—	—	—	—	—	—	—	—	5
—	1	4	—	—	—	1	1	—	—	—	—	—	—	—	—	—	—	—	—	5.01
—	—	—	—	—	—	—	—	—	—	—	—	—	—	—	—	—	—	—	—	5.02
—	—	—	—	—	—	—	—	—	—	—	—	—	—	—	—	—	—	—	—	5.03
153	158	206	6	11	25	25	36	5	5	115	129	179	6	8	28	30	41	—	—	6
2	2	5	—	—	—	—	—	—	—	24	26	36	2	2	—	—	—	—	—	6.01
75	76	99	3	5	12	12	19	4	4	49	58	81	1	1	15	16	23	—	—	6.02
28	29	33	—	—	2	2	2	—	—	8	9	15	—	—	2	3	4	—	—	6.03
15	16	22	1	2	4	4	5	—	—	5	6	8	—	—	2	2	2	—	—	6.04
6	6	9	—	—	3	3	4	—	—	3	3	4	—	—	3	3	5	—	—	6.05
11	11	12	—	—	—	—	—	—	—	22	22	26	—	—	3	3	3	—	—	6.06
15	17	25	2	4	3	3	5	1	1	4	5	9	3	5	3	3	4	—	—	6.07
1	1	1	—	—	1	1	1	—	—	—	—	—	—	—	—	—	—	—	—	6.08
11	13	30	—	—	1	4	7	—	—	9	12	19	—	—	1	2	5	—	—	7
—	—	—	—	—	—	1	1	—	—	—	—	—	—	—	—	—	—	—	—	7.01
10	10	15	—	—	1	2	3	—	—	8	10	11	—	—	—	—	—	—	—	7.02
—	—	—	—	—	—	—	—	—	—	1	1	2	—	—	1	1	2	—	—	7.03
—	—	—	—	—	—	—	—	—	—	—	—	—	—	—	—	—	—	—	—	7.04
—	—	—	—	—	—	—	—	—	—	—	—	—	—	—	—	—	—	—	—	7.05
—	—	—	—	—	—	—	—	—	—	—	—	—	—	—	—	—	—	—	—	7.06
1	1	1	—	—	—	—	—	—	—	—	—	—	—	—	—	—	—	—	—	7.07
—	2	14	—	—	—	1	3	—	—	—	1	6	—	—	—	1	3	—	—	7.08
4	6	20	—	—	—	—	—	—	—	2	2	3	—	—	1	2	2	—	—	8
1	2	10	—	—	—	—	—	—	—	—	—	—	—	—	—	—	—	—	—	8.01
2	2	2	—	—	—	—	—	—	—	—	—	—	—	—	—	—	—	—	—	8.02
1	2	8	—	—	—	—	—	—	—	2	2	3	—	—	1	2	2	—	—	8.03
23	23	39	1	8	3	3	5	—	—	8	10	10	1	1	3	3	3	—	—	9
18	18	29	—	—	2	2	4	—	—	7	8	8	—	—	2	2	2	—	—	9.01
2	2	7	1	8	—	—	—	—	—	—	1	1	1	1	—	—	—	—	—	9.02
3	3	3	—	—	1	1	1	—	—	1	1	1	—	—	1	1	1	—	—	9.03
—	—	—	—	—	—	—	—	—	—	—	—	—	—	—	—	—	—	—	—	9.04
—	—	—	—	—	—	—	—	—	—	—	—	—	—	—	—	—	—	—	—	9.08
393	407	613	53	443	42	48	71	8	58	215	240	346	16	66	52	56	86	5	37	

N classi- fica- zione	RAMI E CLASSI DI ATTIVITÀ ECONOMICA	56. MONTAGNAREALE					57. MONTALBANO ELICONA					58. MOTTA CAMASTRA				
		Im- prese	Unità locali				Im- prese	Unità locali				Im- prese	Unità locali			
			Totale		con forza motrice			Totale		con forza motrice			Totale		con forza motrice	
			N	Ad- detti	N	Poten- za utiliz- zabile HP		N	Ad- detti	N	Poten- za utiliz- zabile HP		N	Ad- detti	N	Poten- za utiliz- zabile HP
1	AGRICOLTURA, FORESTE, CACCIA E PESCA	—	—	—	—	—	2	3	8	—	—	2	2	10	2	100
1.03	Foreste	—	—	—	—	—	—	—	—	—	—	—	—	—	—	—
1.04	Pesca	—	—	—	—	—	—	—	—	—	—	—	—	—	—	—
1.05	Attività connesse con l'agricoltura . . .	—	—	—	—	—	2	3	8	—	—	2	2	10	2	100
2	INDUSTRIE ESTRATTIVE	—	—	—	—	—	—	—	—	—	—	—	—	—	—	—
2.01	Estraz. di carboni fossili e di torba . .	—	—	—	—	—	—	—	—	—	—	—	—	—	—	—
2.02	Estraz. di combustibili liquidi e gassosi	—	—	—	—	—	—	—	—	—	—	—	—	—	—	—
2.03	Estraz. di minerali metalliferi	—	—	—	—	—	—	—	—	—	—	—	—	—	—	—
2.04	Estraz. di altri minerali	—	—	—	—	—	—	—	—	—	—	—	—	—	—	—
3	INDUSTRIE MANIFATTURIERE	31	32	62	11	155	56	58	80	20	134	15	15	25	3	48
3.01	Industrie alimentari e affini	9	10	28	10	152	9	10	16	8	78	1	1	1	1	40
3.02	Industria del tabacco	—	—	—	—	—	—	—	—	—	—	—	—	—	—	—
3.03	Seta, cotone e lav. fibre tess. artificiali	—	—	—	—	—	—	—	—	—	—	—	—	—	—	—
3.04	Industrie della lana	—	—	—	—	—	—	—	—	—	—	—	—	—	—	—
3.05	Industrie delle fibre dure e tessili varie	—	—	—	—	—	—	—	—	—	—	—	—	—	—	—
3.06	Ind. del vestiario e dell'abbigliamento .	8	8	15	—	—	8	9	14	—	—	3	3	9	—	—
3.07	Industrie delle calzature	6	6	6	—	—	10	10	11	—	—	5	5	6	—	—
3.08	Industrie delle pelli e del cuoio	—	—	—	—	—	—	—	—	—	—	—	—	—	—	—
3.09	Industria mobilio e arredam. in legno .	—	—	—	—	—	—	—	—	—	—	—	—	—	—	—
3.10	Industrie del legno	6	6	11	1	3	12	12	14	7	43	4	4	6	2	8
3.11	Industrie metallurgiche	—	—	—	—	—	—	—	—	—	—	—	—	—	—	—
3.12	Macchine non elettr., carpent. metallica	—	—	—	—	—	—	—	—	—	—	—	—	—	—	—
3.13	Macchine e apparecchi elettrici	—	—	—	—	—	—	—	—	—	—	—	—	—	—	—
3.14	Mecc. di precisione ; oreficeria, argenteria	—	—	—	—	—	—	—	—	—	—	—	—	—	—	—
3.15	Officine meccaniche	2	2	2	—	—	16	16	24	5	13	2	2	3	—	—
3.16	Industrie costruz. mezzi di trasporto .	—	—	—	—	—	—	—	—	—	—	—	—	—	—	—
3.17	Industrie lavor. minerali non metalliferi	—	—	—	—	—	—	—	—	—	—	—	—	—	—	—
3.18	Industrie chimiche	—	—	—	—	—	—	—	—	—	—	—	—	—	—	—
3.19	Industrie derivati petrolio e carbone .	—	—	—	—	—	—	—	—	—	—	—	—	—	—	—
3.20	Industrie della gomma elastica	—	—	—	—	—	—	—	—	—	—	—	—	—	—	—
3.21	Prod. cellul. per tess., fibre tess. artifice.	—	—	—	—	—	—	—	—	—	—	—	—	—	—	—
3.22	Industrie della carta e cartotecnica . .	—	—	—	—	—	—	—	—	—	—	—	—	—	—	—
3.23	Industrie poligrafiche ed editoriali . . .	—	—	—	—	—	—	—	—	—	—	—	—	—	—	—
3.24	Industrie foto-fono-cinematografiche . .	—	—	—	—	—	1	1	1	—	—	—	—	—	—	—
3.25	Prod. oggetti in materie plastiche . . .	—	—	—	—	—	—	—	—	—	—	—	—	—	—	—
3.26	Industrie manifatturiere varie	—	—	—	—	—	—	—	—	—	—	—	—	—	—	—
4	COSTRUZIONI E INSTALL. DI IMPIANTI .	—	—	—	—	—	1	1	7	—	—	—	—	—	—	—
4.01	Costruzioni	—	—	—	—	—	1	1	7	—	—	—	—	—	—	—
4.02	Installazione impianti	—	—	—	—	—	—	—	—	—	—	—	—	—	—	—
5	ENERGIA ELETTRICA, GAS E ACQUA	—	—	—	—	—	—	—	—	—	—	1	3	—	—	—
5.01	Prod. e distrib. di energia elettrica . . .	—	—	—	—	—	—	—	—	—	—	1	3	—	—	—
5.02	Produzione e distribuzione di gas	—	—	—	—	—	—	—	—	—	—	—	—	—	—	—
5.03	Distribuzione di acqua	—	—	—	—	—	—	—	—	—	—	—	—	—	—	—
6	COMMERCIO	27	31	40	1	2	74	75	128	12	106	25	25	48	4	6
6.01	Commercio all'ingrosso	—	—	—	—	—	2	2	4	—	—	—	—	—	—	—
6.02	Comm. al minuto generi alimentari . . .	19	21	28	—	—	45	45	69	4	53	19	19	34	2	2
6.03	Comm. al min. prod. tess. e art. abbigl.	2	3	3	—	—	10	10	15	—	—	2	2	3	—	—
6.04	Comm. al minuto prod. meccanici	—	—	—	—	—	4	4	8	1	4	1	1	2	—	—
6.05	Comm. al min. gen. alim. e non alim. . .	3	4	6	—	—	2	3	6	—	—	1	1	2	—	—
6.06	Commercio ambulante	2	2	2	—	—	3	3	3	—	—	—	—	—	—	—
6.07	Alberghi e pubblici esercizi	1	1	1	1	2	8	8	23	7	49	2	2	7	2	4
6.08	Attività ausiliarie del commercio	—	—	—	—	—	—	—	—	—	—	—	—	—	—	—
7	TRASPORTI E COMUNICAZIONI	7	8	10	—	—	6	7	17	—	—	1	3	7	—	—
7.01	Trasporti ferrov. e tramv. extraurbani .	—	—	—	—	—	—	—	—	—	—	—	1	4	—	—
7.02	Trasporti extraurbani su strada	4	4	4	—	—	3	3	6	—	—	—	—	—	—	—
7.03	Trasporti urbani	3	3	3	—	—	—	—	—	—	—	—	—	—	—	—
7.04	Trasporti lacuali e fluviali	—	—	—	—	—	—	—	—	—	—	—	—	—	—	—
7.05	Trasporti marittimi	—	—	—	—	—	—	—	—	—	—	—	—	—	—	—
7.06	Trasporti aerei	—	—	—	—	—	—	—	—	—	—	—	—	—	—	—
7.07	Attività ausiliarie dei trasporti	—	—	—	—	—	—	—	—	—	—	—	—	—	—	—
7.08	Comunicazioni	—	1	3	—	—	3	4	11	—	—	1	2	3	—	—
8	CREDITO E ASSICURAZIONE	—	1	1	—	—	2	5	12	—	—	—	2	2	—	—
8.01	Credito	—	—	—	—	—	1	2	7	—	—	—	—	—	—	—
8.02	Assicurazione	—	—	—	—	—	—	—	—	—	—	—	—	—	—	—
8.03	Gestioni finanziarie	—	1	1	—	—	1	3	5	—	—	—	2	2	—	—
9	SERVIZI E ATTIVITÀ SOCIALI VARIE	6	6	9	—	—	10	10	18	—	—	5	5	7	—	—
9.01	Servizi per l'igiene e la pulizia	5	5	8	—	—	9	9	17	—	—	4	4	6	—	—
9.02	Servizi dello spettacolo	—	—	—	—	—	—	—	—	—	—	—	—	—	—	—
9.03	Servizi sanitari	1	1	1	—	—	1	1	1	—	—	1	1	1	—	—
9.04	Servizi privati per l'istruzione	—	—	—	—	—	—	—	—	—	—	—	—	—	—	—
9.08	Servizi vari, non altrove classificati . .	—	—	—	—	—	—	—	—	—	—	—	—	—	—	—
	TOTALE	71	78	122	12	157	151	159	270	32	240	48	53	102	9	154

unità locali per comune

59. MOTTA D'AFFERMO					60. NASO					61. NIZZA DI SICILIA					62. NOVARA DI SICILIA					N classi- fica- zione
Im- prese	Unità locali				Im- prese	Unità locali				Im- prese	Unità locali				Im- prese	Unità locali				
	Totale		con forza motrice			Totale		con forza motrice			Totale		con forza motrice			Totale		con forza motrice		
	N	Ad- detti	N	Poten- za utiliz- zabile HP		N	Ad- detti	N	Poten- za utiliz- zabile HP		N	Ad- detti	N	Poten- za utiliz- zabile HP		N	Ad- detti	N	Poten- za utiliz- zabile HP	
4	4	14	3	60	11	13	71	8	123	25	26	85	—	—	—	—	—	—	—	1
—	—	—	—	—	—	—	—	—	—	1	1	5	—	—	—	—	—	—	—	1.03
1	1	3	—	—	—	—	—	—	—	24	24	79	—	—	—	—	—	—	—	1.04
3	3	11	3	60	11	13	71	8	123	—	1	1	—	—	—	—	—	—	—	1.05
—	—	—	—	—	—	—	—	—	—	—	—	—	—	—	—	—	—	—	—	2
—	—	—	—	—	—	—	—	—	—	—	—	—	—	—	—	—	—	—	—	2.01
—	—	—	—	—	—	—	—	—	—	—	—	—	—	—	—	—	—	—	—	2.02
—	—	—	—	—	—	—	—	—	—	—	—	—	—	—	—	—	—	—	—	2.03
—	—	—	—	—	—	—	—	—	—	—	—	—	—	—	—	—	—	—	—	2.04
18	18	26	4	62	52	55	87	9	112	29	31	53	7	42	85	85	132	26	111	3
6	6	12	4	62	4	4	10	1	46	2	2	4	1	12	8	8	21	8	41	3.01
—	—	—	—	—	—	—	—	—	—	—	—	—	—	—	—	—	—	—	—	3.02
—	—	—	—	—	—	—	—	—	—	—	—	—	—	—	—	—	—	—	—	3.03
—	—	—	—	—	—	—	—	—	—	—	—	—	—	—	—	—	—	—	—	3.04
—	—	—	—	—	—	—	—	—	—	2	2	5	—	—	2	2	4	—	—	3.05
2	2	2	—	—	—	13	13	24	—	10	11	18	—	—	25	25	48	1	—	3.06
4	4	4	—	—	—	11	11	15	—	4	4	5	1	2	15	15	17	—	—	3.07
—	—	—	—	—	—	—	—	—	—	—	—	—	—	—	—	—	—	—	—	3.08
2	2	2	—	—	—	3	5	9	4	1	1	1	1	3	1	1	2	1	10	3.09
—	—	—	—	—	—	—	—	—	—	—	—	—	—	—	—	—	—	—	—	3.10
2	2	2	—	—	14	14	17	3	26	5	5	9	3	20	20	20	25	13	48	3.11
—	—	—	—	—	—	—	—	—	—	—	—	—	—	—	—	—	—	—	—	3.12
—	—	—	—	—	—	—	—	—	—	—	—	—	—	—	—	—	—	—	—	3.13
—	—	—	—	—	—	—	—	—	—	—	—	—	—	—	—	—	—	—	—	3.14
2	2	2	—	—	—	5	5	9	—	5	6	11	1	5	13	13	14	3	12	3.15
—	—	—	—	—	—	—	—	—	—	—	—	—	—	—	—	—	—	—	—	3.16
2	2	4	—	—	—	—	—	—	—	—	—	—	—	—	1	1	1	—	—	3.17
—	—	—	—	—	—	—	—	—	—	—	—	—	—	—	—	—	—	—	—	3.18
—	—	—	—	—	—	—	—	—	—	—	—	—	—	—	—	—	—	—	—	3.19
—	—	—	—	—	—	—	—	—	—	—	—	—	—	—	—	—	—	—	—	3.20
—	—	—	—	—	—	—	—	—	—	—	—	—	—	—	—	—	—	—	—	3.21
—	—	—	—	—	—	—	—	—	—	—	—	—	—	—	—	—	—	—	—	3.22
—	—	—	—	—	—	—	—	—	—	—	—	—	—	—	—	—	—	—	—	3.23
—	—	—	—	—	—	—	—	—	—	—	—	—	—	—	—	—	—	—	—	3.24
—	—	—	—	—	—	—	—	—	—	—	—	—	—	—	—	—	—	—	—	3.25
—	—	—	—	—	—	—	—	—	—	—	—	—	—	—	—	—	—	—	—	3.26
—	—	—	—	—	—	—	—	—	—	—	—	—	—	—	7	7	15	—	—	4
—	—	—	—	—	—	—	—	—	—	—	—	—	—	—	6	6	7	—	—	4.01
—	—	—	—	—	—	—	—	—	—	—	—	—	—	—	1	1	8	—	—	4.02
—	2	2	—	—	—	1	2	—	—	4	4	4	2	228	—	1	4	—	—	5
—	1	1	—	—	—	1	2	—	—	—	—	—	—	—	—	1	4	—	—	5.01
—	—	—	—	—	—	—	—	—	—	—	—	—	—	—	—	—	—	—	—	5.02
—	1	1	—	—	—	—	—	—	—	4	4	4	2	228	—	—	—	—	—	5.03
33	34	58	1	1	171	175	250	7	16	83	86	158	—	—	85	88	109	1	6	6
—	—	—	—	—	—	—	—	—	—	4	4	41	—	—	1	1	2	—	—	6.01
13	14	30	—	—	65	66	99	1	2	35	35	49	—	—	56	57	70	—	—	6.02
2	2	4	—	—	19	20	36	—	—	9	11	16	—	—	14	14	16	—	—	6.03
1	1	1	—	—	7	8	11	1	1	6	7	12	—	—	3	4	6	—	—	6.04
2	2	5	—	—	5	5	11	—	—	3	3	3	—	—	2	2	3	—	—	6.05
7	7	8	—	—	57	57	59	—	—	23	23	25	—	—	5	5	6	—	—	6.06
5	5	7	1	1	18	19	34	5	13	3	3	12	—	—	2	3	4	1	6	6.07
3	3	3	—	—	—	—	—	—	—	—	—	—	—	—	2	2	2	—	—	6.08
1	3	6	—	—	5	6	14	—	—	4	7	13	2	6	9	10	18	—	—	7
—	—	—	—	—	—	—	—	—	—	—	—	—	—	—	—	—	—	—	—	7.01
1	2	2	—	—	1	1	1	—	—	2	3	4	—	—	3	3	4	—	—	7.02
—	—	—	—	—	4	4	6	—	—	—	—	—	—	—	6	6	7	—	—	7.03
—	—	—	—	—	—	—	—	—	—	—	—	—	—	—	—	—	—	—	—	7.04
—	—	—	—	—	—	—	—	—	—	—	—	—	—	—	—	—	—	—	—	7.05
—	—	—	—	—	—	—	—	—	—	—	—	—	—	—	—	—	—	—	—	7.06
—	—	—	—	—	—	—	—	—	—	1	2	3	2	6	—	—	—	—	—	7.07
—	1	4	—	—	—	1	7	—	—	1	2	6	—	—	—	1	7	—	—	7.08
1	2	3	—	—	—	2	5	—	—	—	2	2	—	—	—	3	11	—	—	8
—	—	—	—	—	—	1	4	—	—	—	—	—	—	—	1	5	—	—	—	8.01
—	—	—	—	—	—	—	—	—	—	—	—	—	—	—	—	—	—	—	—	8.02
1	2	3	—	—	—	1	1	—	—	—	2	2	—	—	2	6	—	—	—	8.03
2	2	3	—	—	14	15	28	—	—	7	7	12	1	16	12	12	14	2	2	9
2	2	3	—	—	12	12	20	—	—	6	6	11	1	16	9	9	9	1	1	9.01
—	—	—	—	—	—	1	6	—	—	—	—	—	—	—	1	1	3	1	1	9.02
—	—	—	—	—	—	—	—	—	—	—	—	—	—	—	—	—	—	—	—	9.03
—	—	—	—	—	2	2	2	—	—	1	1	1	—	—	2	2	2	—	—	9.04
—	—	—	—	—	—	—	—	—	—	—	—	—	—	—	—	—	—	—	—	9.08
59	65	112	8	123	253	267	457	24	251	152	163	327	12	292	198	206	303	29	119	

N classi- fica- zione	RAMI E CLASSI DI ATTIVITÀ ECONOMICA	63. OLIVERI					64. PACE DEL MELA					65. PAGLIARA				
		Im- prese	Unità locali				Im- prese	Unità locali				Im- prese	Unità locali			
			Totale		con forza motrice			Totale		con forza motrice			Totale		con forza motrice	
			N	Ad- detti	N	Poten- za utiliz- zabile HP		N	Ad- detti	N	Poten- za utiliz- zabile HP		N	Ad- detti	N	Poten- za utiliz- zabile HP
1	AGRICOLTURA, FORESTE, CACCIA E PESCA	19	19	35	—	—	4	5	12	3	49	—	1	1	—	—
1.03	Foreste	—	—	—	—	—	—	—	—	—	—	—	—	—	—	—
1.04	Pesca	19	19	35	—	—	—	—	—	—	—	—	—	—	—	—
1.05	Attività connesse con l'agricoltura	—	—	—	—	—	4	5	12	3	49	—	1	1	—	—
2	INDUSTRIE ESTRATTIVE	1	1	1	—	—	—	—	—	—	—	—	—	—	—	—
2.01	Estraz. di carboni fossili e di torba	—	—	—	—	—	—	—	—	—	—	—	—	—	—	—
2.02	Estraz. di combustibili liquidi e gassosi	—	—	—	—	—	—	—	—	—	—	—	—	—	—	—
2.03	Estraz. di minerali metalliferi	—	—	—	—	—	—	—	—	—	—	—	—	—	—	—
2.04	Estraz. di altri minerali	1	1	1	—	—	—	—	—	—	—	—	—	—	—	—
3	INDUSTRIE MANIFATTURIERE	8	8	20	4	34	59	60	393	28	1.473	23	23	56	9	101
3.01	Industrie alimentari e affini	3	3	7	3	20	5	5	32	4	165	8	8	34	8	100
3.02	Industria del tabacco	—	—	—	—	—	—	—	—	—	—	—	—	—	—	—
3.03	Seta, cotone e lav. fibre tess. artificiali	—	—	—	—	—	—	—	—	—	—	—	—	—	—	—
3.04	Industrie della lana	—	—	—	—	—	—	—	—	—	—	—	—	—	—	—
3.05	Ind. delle fibre dure e tessili varie	—	—	—	—	—	2	2	2	—	—	—	—	—	—	—
3.06	Ind. del vestiario e dell'abbigliamento	1	1	1	—	—	13	13	24	—	—	4	4	6	—	—
3.07	Industrie delle calzature	1	1	1	—	—	10	11	11	1	1	5	5	5	—	—
3.08	Ind. delle pelli e del cuoio	—	—	—	—	—	—	—	—	—	—	—	—	—	—	—
3.09	Ind. mobilio e arredam. in legno	—	—	—	—	—	—	—	—	—	—	—	—	—	—	—
3.10	Industrie del legno	2	2	9	1	14	9	9	20	7	49	3	3	4	1	1
3.11	Industrie metallurgiche	—	—	—	—	—	—	—	—	—	—	—	—	—	—	—
3.12	Macch. non elettr., carpenteria metallica	—	—	—	—	—	—	—	—	—	—	—	—	—	—	—
3.13	Macchine e apparecchi elettrici	—	—	—	—	—	—	—	—	—	—	—	—	—	—	—
3.14	Mecc. di precisione ; oreficeria, argenteria	—	—	—	—	—	—	—	—	—	—	—	—	—	—	—
3.15	Officine meccaniche	—	—	—	—	—	10	10	16	7	16	3	3	7	—	—
3.16	Industrie costruz. mezzi di trasporto	—	—	—	—	—	—	—	—	—	—	—	—	—	—	—
3.17	Industrie lavoraz. minerali non metalliferi	—	—	—	—	—	8	8	244	8	1.109	—	—	—	—	—
3.18	Industrie chimiche	—	—	—	—	—	1	1	43	1	133	—	—	—	—	—
3.19	Industrie derivati petrolio e carbone	—	—	—	—	—	—	—	—	—	—	—	—	—	—	—
3.20	Industrie della gomma elastica	—	—	—	—	—	—	—	—	—	—	—	—	—	—	—
3.21	Prod. cellul. per tess., fibre tess. artific.	—	—	—	—	—	—	—	—	—	—	—	—	—	—	—
3.22	Industrie della carta e cartotecnica	—	—	—	—	—	—	—	—	—	—	—	—	—	—	—
3.23	Industrie poligrafiche ed editoriali	—	—	—	—	—	—	—	—	—	—	—	—	—	—	—
3.24	Industrie foto-fono-cinematografiche	1	1	2	—	—	1	1	1	—	—	—	—	—	—	—
3.25	Prod. oggetti in materie plastiche	—	—	—	—	—	—	—	—	—	—	—	—	—	—	—
3.26	Industrie manifatturiere varie	—	—	—	—	—	—	—	—	—	—	—	—	—	—	—
4	COSTRUZIONI E INSTALL. DI IMPIANTI	—	—	—	—	—	1	1	6	—	—	—	—	—	—	—
4.01	Costruzioni	—	—	—	—	—	1	1	6	—	—	—	—	—	—	—
4.02	Installazione impianti	—	—	—	—	—	—	—	—	—	—	—	—	—	—	—
5	ENERGIA ELETTRICA, GAS E ACQUA	—	—	—	—	—	—	1	2	—	—	—	—	—	—	—
5.01	Prod. e distribuz. di energia elettrica	—	—	—	—	—	—	1	2	—	—	—	—	—	—	—
5.02	Produzione e distribuzione di gas	—	—	—	—	—	—	—	—	—	—	—	—	—	—	—
5.03	Distribuzione di acqua	—	—	—	—	—	—	—	—	—	—	—	—	—	—	—
6	COMMERCIO	21	22	31	2	4	72	78	138	8	15	52	52	75	—	—
6.01	Commercio all'ingrosso	1	1	1	—	—	4	5	10	—	—	—	—	—	—	—
6.02	Comm. al minuto generi alimentari	13	13	19	1	3	38	40	79	4	1	29	29	48	—	—
6.03	Comm. al min. prod. tess. e art. abbigl.	1	1	1	—	—	8	9	14	—	—	7	7	9	—	—
6.04	Comm. al minuto prod. meccanici	—	—	—	—	—	9	11	17	2	9	1	1	1	—	—
6.05	Comm. al min. gen. alim. e non alim.	2	2	3	—	—	1	1	2	—	—	—	—	—	—	—
6.06	Commercio ambulante	1	1	1	—	—	6	6	7	—	—	12	12	12	—	—
6.07	Alberghi e pubblici esercizi	3	4	6	1	1	6	6	9	2	5	3	3	5	—	—
6.08	Attività ausiliarie del commercio	—	—	—	—	—	—	—	—	—	—	—	—	—	—	—
7	TRASPORTI E COMUNICAZIONI	—	2	18	—	—	8	10	32	—	—	—	1	4	—	—
7.01	Trasporti ferrov. e tramv. extraurbani	—	1	15	—	—	—	1	15	—	—	—	—	—	—	—
7.02	Trasporti extraurbani su strada	—	—	—	—	—	4	4	6	—	—	—	—	—	—	—
7.03	Trasporti urbani	—	—	—	—	—	2	2	3	—	—	—	—	—	—	—
7.04	Trasporti lacuali e fluviali	—	—	—	—	—	—	—	—	—	—	—	—	—	—	—
7.05	Trasporti marittimi	—	—	—	—	—	—	—	—	—	—	—	—	—	—	—
7.06	Trasporti aerei	—	—	—	—	—	—	—	—	—	—	—	—	—	—	—
7.07	Attività ausiliarie dei trasporti	—	—	—	—	—	—	—	—	—	—	—	—	—	—	—
7.08	Comunicazioni	1	3	—	—	—	2	3	8	—	—	—	1	4	—	—
8	CREDITO E ASSICURAZIONE	—	—	—	—	—	—	2	7	—	—	—	2	2	—	—
8.01	Credito	—	—	—	—	—	—	1	6	—	—	—	—	—	—	—
8.02	Assicurazione	—	—	—	—	—	—	—	—	—	—	—	—	—	—	—
8.03	Gestioni finanziarie	—	—	—	—	—	—	1	1	—	—	—	2	2	—	—
9	SERVIZI E ATTIVITÀ SOCIALI VARIE	5	5	5	1	1	11	12	17	3	3	5	5	9	—	—
9.01	Servizi per l'igiene e la pulizia	3	3	3	—	—	10	10	14	2	2	4	4	6	—	—
9.02	Servizi dello spettacolo	1	1	1	1	1	—	1	1	1	1	—	—	—	—	—
9.03	Servizi sanitari	1	1	1	—	—	1	1	2	—	—	1	1	3	—	—
9.04	Servizi privati per l'istruzione	—	—	—	—	—	—	—	—	—	—	—	—	—	—	—
9.08	Servizi vari, non altrove classificati	—	—	—	—	—	—	—	—	—	—	—	—	—	—	—
	TOTALE	54	57	110	7	39	155	169	607	42	1.540	80	84	147	9	101

unità locali per comune

66. PATTI					67. PETTINEO					68. PIRAINO					69. RACCÙJA					N classifi- cazione		
Unità locali					Unità locali					Unità locali					Unità locali							
Im- prese	Totale		con forza motrice		Im- prese	Totale		con forza motrice		Im- prese	Totale		con forza motrice		Im- prese	Totale		con forza motrice				
	N	Ad- detti	N	Poten- za utiliz- zabile HP		N	Ad- detti	N	Poten- za utiliz- zabile HP		N	Ad- detti	N	Poten- za utiliz- zabile HP		N	Ad- detti	N	Poten- za utiliz- zabile HP			
46	47	99	—	—	—	—	—	—	—	—	—	—	—	—	—	—	—	—	—	1		
—	—	—	—	—	—	—	—	—	—	—	—	—	—	—	—	—	—	—	—	1.03		
44	44	92	—	—	—	—	—	—	—	—	—	—	—	—	—	—	—	—	—	1.04		
2	3	7	—	—	—	—	—	—	—	—	—	—	—	—	—	—	—	—	—	1.05		
—	—	—	—	—	—	—	—	—	—	—	—	—	—	—	—	—	—	—	—	2		
—	—	—	—	—	—	—	—	—	—	—	—	—	—	—	—	—	—	—	—	2.01		
—	—	—	—	—	—	—	—	—	—	—	—	—	—	—	—	—	—	—	—	2.02		
—	—	—	—	—	—	—	—	—	—	—	—	—	—	—	—	—	—	—	—	2.03		
—	—	—	—	—	—	—	—	—	—	—	—	—	—	—	—	—	—	—	—	2.04		
—	—	—	—	—	—	—	—	—	—	—	—	—	—	—	—	—	—	—	—	2.04		
121	122	366	46	544	22	22	34	11	140	53	53	111	11	143	36	36	38	5	38	3		
10	10	61	10	316	7	7	16	7	120	10	10	46	8	103	1	1	2	1	18	3.01		
—	—	—	—	—	—	—	—	—	—	—	—	—	—	—	—	—	—	—	—	—	3.02	
—	—	—	—	—	—	—	—	—	—	—	—	—	—	—	—	—	—	—	—	—	3.03	
—	—	—	—	—	—	—	—	—	—	—	—	—	—	—	—	—	—	—	—	—	3.04	
1	1	32	1	6	—	—	—	—	—	—	—	—	—	—	—	—	—	—	—	—	3.05	
28	28	69	1	..	1	1	1	—	—	13	13	15	—	—	13	13	14	—	—	—	3.06	
20	20	22	—	—	6	6	6	—	—	9	9	10	—	—	6	6	6	—	—	—	3.07	
—	—	—	—	—	—	—	—	—	—	—	—	—	—	—	—	—	—	—	—	—	3.08	
9	9	21	6	53	—	—	—	—	—	—	—	—	—	—	—	—	—	—	—	—	3.09	
16	16	28	12	75	2	2	2	2	7	11	11	15	2	16	12	12	12	4	20	—	3.10	
—	—	—	—	—	—	—	—	—	—	—	—	—	—	—	—	—	—	—	—	—	—	3.11
—	—	—	—	—	—	—	—	—	—	—	—	—	—	—	—	—	—	—	—	—	—	3.12
—	—	—	—	—	—	—	—	—	—	—	—	—	—	—	—	—	—	—	—	—	—	3.13
—	—	—	—	—	—	—	—	—	—	—	—	—	—	—	—	—	—	—	—	—	—	3.14
23	23	49	9	10	6	6	9	2	13	9	9	12	—	—	3	3	3	—	—	—	—	3.15
—	—	—	—	—	—	—	—	—	—	—	—	—	—	—	—	—	—	—	—	—	—	3.16
11	12	72	6	75	—	—	—	—	—	1	1	13	1	24	—	—	—	—	—	—	—	3.17
—	—	—	—	—	—	—	—	—	—	—	—	—	—	—	—	—	—	—	—	—	—	3.18
—	—	—	—	—	—	—	—	—	—	—	—	—	—	—	—	—	—	—	—	—	—	3.19
—	—	—	—	—	—	—	—	—	—	—	—	—	—	—	—	—	—	—	—	—	—	3.20
—	—	—	—	—	—	—	—	—	—	—	—	—	—	—	—	—	—	—	—	—	—	3.21
—	—	—	—	—	—	—	—	—	—	—	—	—	—	—	—	—	—	—	—	—	—	3.22
1	1	8	1	9	—	—	—	—	—	—	—	—	—	—	—	—	—	—	—	—	—	3.23
2	2	4	—	—	—	—	—	—	—	—	—	—	—	—	1	1	1	—	—	—	—	3.24
—	—	—	—	—	—	—	—	—	—	—	—	—	—	—	—	—	—	—	—	—	—	3.25
—	—	—	—	—	—	—	—	—	—	—	—	—	—	—	—	—	—	—	—	—	—	3.26
7	7	46	—	—	2	2	5	—	—	1	1	29	—	—	3	3	12	—	—	—	—	4
7	7	46	—	—	2	2	5	—	—	1	1	29	—	—	3	3	12	—	—	—	—	4.01
—	—	—	—	—	—	—	—	—	—	—	—	—	—	—	—	—	—	—	—	—	—	4.02
—	2	21	1	108	—	—	—	—	—	—	—	—	—	—	1	2	3	—	—	—	—	5
—	1	19	—	—	—	—	—	—	—	—	—	—	—	—	—	1	1	—	—	—	—	5.01
—	—	—	—	—	—	—	—	—	—	—	—	—	—	—	—	—	—	—	—	—	—	5.02
—	1	2	1	108	—	—	—	—	—	—	—	—	—	—	1	1	2	—	—	—	—	5.03
292	297	503	37	111	33	33	54	4	36	81	81	152	—	—	60	60	70	—	—	—	—	6
4	4	34	1	36	—	—	—	—	—	2	2	35	—	—	1	1	1	—	—	—	—	6.01
141	144	220	19	34	16	16	29	2	8	44	44	67	—	—	44	44	51	—	—	—	—	6.02
52	52	81	—	—	5	5	9	—	—	10	10	13	—	—	5	5	5	—	—	—	—	6.03
27	28	58	2	11	3	3	4	—	—	1	1	5	—	—	3	3	4	—	—	—	—	6.04
2	2	3	—	—	—	—	—	—	—	2	2	5	—	—	3	3	4	—	—	—	—	6.05
42	42	43	—	—	5	5	5	—	—	10	10	10	—	—	3	3	3	—	—	—	—	6.06
22	23	58	15	30	4	4	7	2	28	12	12	17	—	—	1	1	2	—	—	—	—	6.07
2	2	6	—	—	—	—	—	—	—	—	—	—	—	—	—	—	—	—	—	—	—	6.08
24	29	123	1	30	2	3	6	—	—	4	6	21	—	—	2	3	9	—	—	—	—	7
—	2	55	—	—	—	—	—	—	—	—	1	8	—	—	—	—	—	—	—	—	—	7.01
14	14	20	—	—	1	1	2	—	—	2	2	2	—	—	2	2	3	—	—	—	—	7.02
10	10	11	—	—	1	1	1	—	—	1	1	1	—	—	—	—	—	—	—	—	—	7.03
—	—	—	—	—	—	—	—	—	—	—	—	—	—	—	—	—	—	—	—	—	—	7.04
—	—	—	—	—	—	—	—	—	—	—	—	—	—	—	—	—	—	—	—	—	—	7.05
—	—	—	—	—	—	—	—	—	—	—	—	—	—	—	—	—	—	—	—	—	—	7.06
—	—	—	—	—	—	—	—	—	—	—	—	—	—	—	—	—	—	—	—	—	—	7.07
—	3	37	1	30	—	1	3	—	—	1	2	10	—	—	—	1	6	—	—	—	—	7.08
3	7	33	—	—	1	2	3	—	—	1	2	4	—	—	—	2	3	—	—	—	—	8
—	2	16	—	—	—	—	—	—	—	—	—	—	—	—	—	—	—	—	—	—	—	8.01
1	1	1	—	—	—	—	—	—	—	—	—	—	—	—	—	—	—	—	—	—	—	8.02
2	4	16	—	—	1	2	3	—	—	1	2	4	—	—	—	2	3	—	—	—	—	8.03
32	32	77	4	24	6	7	8	1	1	14	14	17	2	10	4	4	4	—	—	—	—	9
26	26	66	3	23	4	5	5	—	—	9	9	9	—	—	3	3	3	—	—	—	—	9.01
1	1	4	1	1	1	1	2	1	1	2	2	4	2	10	—	—	—	—	—	—	—	9.02
4	4	5	—	—	1	1	1	—	—	3	3	4	—	—	1	1	1	—	—	—	—	9.03
1	1	2	—	—	—	—	—	—	—	—	—	—	—	—	—	—	—	—	—	—	—	9.04
—	—	—	—	—	—	—	—	—	—	—	—	—	—	—	—	—	—	—	—	—	—	9.08
525	543	1.268	89	817	66	69	110	16	177	154	157	334	13	153	106	110	139	5	38	—	—	

unità locali per comune

73. ROCCAVALDINA					74. ROCCELLA VALDEMONA					75. RODI MILICI					76. ROMETTA					N classi- fica- zione
Unità locali					Unità locali					Unità locali					Unità locali					
Totale		con forza motrice			Totale		con forza motrice			Totale		con forza motrice			Totale		con forza motrice			
Im- prese	N	Ad- detti	N	Poten- za utiliz- zabile HP	Im- prese	N	Ad- detti	N	Poten- za utiliz- zabile HP	Im- prese	N	Ad- detti	N	Poten- za utiliz- zabile HP	Im- prese	N	Ad- detti	N	Poten- za utiliz- zabile HP	
10	10	11	—	—	—	—	—	—	—	3	3	3	—	—	12	12	22	2	23	1
—	—	—	—	—	—	—	—	—	—	—	—	—	—	—	—	—	—	—	—	1.03
—	—	—	—	—	—	—	—	—	—	—	—	—	—	—	—	—	—	—	—	1.04
10	10	11	—	—	—	—	—	—	—	3	3	3	—	—	12	12	22	2	23	1.05
—	—	—	—	—	—	—	—	—	—	—	—	—	—	—	—	—	—	—	—	2
—	—	—	—	—	—	—	—	—	—	—	—	—	—	—	—	—	—	—	—	2.01
—	—	—	—	—	—	—	—	—	—	—	—	—	—	—	—	—	—	—	—	2.02
—	—	—	—	—	—	—	—	—	—	—	—	—	—	—	—	—	—	—	—	2.03
—	—	—	—	—	—	—	—	—	—	—	—	—	—	—	—	—	—	—	—	2.04
17	18	30	4	24	19	20	20	2	20	34	35	78	8	93	49	51	62	6	25	3
2	2	6	2	17	3	4	4	2	20	4	5	37	5	67	2	2	3	1	7	3.01
—	—	—	—	—	—	—	—	—	—	—	—	—	—	—	—	—	—	—	—	3.02
—	—	—	—	—	—	—	—	—	—	—	—	—	—	—	—	—	—	—	—	3.03
—	—	—	—	—	—	—	—	—	—	—	—	—	—	—	—	—	—	—	—	3.04
—	—	—	—	—	1	1	1	—	—	6	6	8	—	—	—	—	—	—	—	3.05
6	6	13	—	—	6	6	6	—	—	9	9	12	—	—	8	10	14	—	—	3.06
3	3	3	—	—	3	3	3	—	—	6	6	6	—	—	8	8	8	—	—	3.07
—	—	—	—	—	—	—	—	—	—	—	—	—	—	—	—	—	—	—	—	3.08
1	1	1	—	—	1	1	1	—	—	—	—	—	—	—	6	6	7	5	18	3.09
3	4	5	2	7	3	3	3	—	—	6	6	8	3	26	13	13	14	—	—	3.10
—	—	—	—	—	—	—	—	—	—	—	—	—	—	—	—	—	—	—	—	3.11
—	—	—	—	—	—	—	—	—	—	—	—	—	—	—	1	1	1	—	—	3.12
—	—	—	—	—	—	—	—	—	—	—	—	—	—	—	—	—	—	—	—	3.13
—	—	—	—	—	—	—	—	—	—	—	—	—	—	—	—	—	—	—	—	3.14
1	1	1	—	—	2	2	2	—	—	3	3	7	—	—	8	8	12	—	—	3.15
—	—	—	—	—	—	—	—	—	—	—	—	—	—	—	—	—	—	—	—	3.16
—	—	—	—	—	—	—	—	—	—	—	—	—	—	—	1	1	1	—	—	3.17
—	—	—	—	—	—	—	—	—	—	—	—	—	—	—	1	1	1	—	—	3.18
—	—	—	—	—	—	—	—	—	—	—	—	—	—	—	—	—	—	—	—	3.19
—	—	—	—	—	—	—	—	—	—	—	—	—	—	—	—	—	—	—	—	3.20
—	—	—	—	—	—	—	—	—	—	—	—	—	—	—	—	—	—	—	—	3.21
—	—	—	—	—	—	—	—	—	—	—	—	—	—	—	—	—	—	—	—	3.22
—	—	—	—	—	—	—	—	—	—	—	—	—	—	—	—	—	—	—	—	3.23
1	1	1	—	—	—	—	—	—	—	—	—	—	—	—	1	1	1	—	—	3.24
—	—	—	—	—	—	—	—	—	—	—	—	—	—	—	—	—	—	—	—	3.25
—	—	—	—	—	—	—	—	—	—	—	—	—	—	—	—	—	—	—	—	3.26
—	1	14	—	—	1	1	11	—	—	—	—	—	—	—	—	—	—	—	—	4
—	1	14	—	—	1	1	11	—	—	—	—	—	—	—	—	—	—	—	—	4.01
—	—	—	—	—	—	—	—	—	—	—	—	—	—	—	—	—	—	—	—	4.02
—	1	2	—	—	—	—	—	—	—	—	—	—	—	—	—	—	—	—	—	5
—	1	2	—	—	—	—	—	—	—	—	—	—	—	—	—	—	—	—	—	5.01
—	—	—	—	—	—	—	—	—	—	—	—	—	—	—	—	—	—	—	—	5.02
—	—	—	—	—	—	—	—	—	—	—	—	—	—	—	—	—	—	—	—	5.03
67	72	88	3	4	25	26	30	1	1	55	55	93	5	5	101	106	147	4	9	6
2	3	3	—	—	—	—	—	—	—	1	1	2	—	—	—	—	—	—	—	6.01
27	30	41	1	3	15	15	19	—	—	17	17	32	4	4	52	53	81	2	6	6.02
5	5	6	—	—	2	3	3	—	—	2	2	4	—	—	8	8	9	—	—	6.03
3	4	4	—	—	3	3	3	—	—	5	5	8	—	—	8	9	12	—	—	6.04
—	—	—	—	—	—	—	—	—	—	15	15	29	—	—	11	12	18	—	—	6.05
24	24	25	—	—	3	3	3	—	—	14	14	16	—	—	15	15	15	—	—	6.06
3	3	6	2	1	2	2	2	1	1	1	1	2	1	1	7	9	12	2	3	6.07
3	3	3	—	—	—	—	—	—	—	—	—	—	—	—	—	—	—	—	—	6.08
6	7	10	—	—	1	2	4	—	—	5	6	10	—	—	3	6	30	—	—	7
—	—	—	—	—	—	—	—	—	—	—	—	—	—	—	—	1	12	—	—	7.01
6	6	7	—	—	—	—	—	—	—	5	5	5	—	—	3	4	6	—	—	7.02
—	—	—	—	—	1	1	1	—	—	—	—	—	—	—	—	—	—	—	—	7.03
—	—	—	—	—	—	—	—	—	—	—	—	—	—	—	—	—	—	—	—	7.04
—	—	—	—	—	—	—	—	—	—	—	—	—	—	—	—	—	—	—	—	7.05
—	—	—	—	—	—	—	—	—	—	—	—	—	—	—	—	—	—	—	—	7.06
—	—	—	—	—	—	—	—	—	—	—	—	—	—	—	—	—	—	—	—	7.07
—	1	3	—	—	—	1	3	—	—	—	1	5	—	—	—	1	12	—	—	7.08
1	2	3	—	—	—	2	2	—	—	—	1	1	—	—	1	2	3	—	—	8
—	—	—	—	—	—	—	—	—	—	—	—	—	—	—	—	—	—	—	—	8.01
1	2	3	—	—	—	2	2	—	—	—	1	1	—	—	1	2	3	—	—	8.02
—	—	—	—	—	—	—	—	—	—	—	—	—	—	—	—	—	—	—	—	8.03
5	5	5	—	—	4	4	4	—	—	7	7	10	—	—	12	12	15	—	—	9
4	4	4	—	—	3	3	3	—	—	6	6	8	—	—	10	10	12	—	—	9.01
—	—	—	—	—	—	—	—	—	—	—	—	—	—	—	—	—	—	—	—	9.02
1	1	1	—	—	1	1	1	—	—	1	1	2	—	—	2	2	3	—	—	9.03
—	—	—	—	—	—	—	—	—	—	—	—	—	—	—	—	—	—	—	—	9.04
—	—	—	—	—	—	—	—	—	—	—	—	—	—	—	—	—	—	—	—	9.08
106	116	163	7	28	50	55	71	3	21	104	107	195	13	98	178	189	279	12	57	

N classi- fica- zione	RAMI E CLASSI DI ATTIVITÀ ECONOMICA	77. SAN FILIPPO DEL MELA					78. SAN FRATELLO					79. SAN MARCO D'ALUNZIO				
		Im- prese	Unità locali				Im- prese	Unità locali				Im- prese	Unità locali			
			Totale		con forza motrice			Totale		con forza motrice			Totale		con forza motrice	
			N	Ad- detti	N	Poten- za utiliz- zabile HP		N	Ad- detti	N	Poten- za utiliz- zabile HP		N	Ad- detti	N	Poten- za utiliz- zabile HP
1	AGRICOLTURA, FORESTE, CACCIA E PESCA	4	5	13	2	23	16	21	263	10	136	—	—	—	—	—
1.03	Foreste	—	—	—	—	—	2	2	163	—	—	—	—	—	—	—
1.04	Pesca	—	—	—	—	—	—	—	—	—	—	—	—	—	—	—
1.05	Attività commesse con l'agricoltura	4	5	13	2	23	14	19	100	10	136	—	—	—	—	—
2	INDUSTRIE ESTRATTIVE	—	—	—	—	—	3	4	23	2	60	1	1	1	—	—
2.01	Estraz. di carboni fossili e di torba	—	—	—	—	—	—	—	—	—	—	—	—	—	—	—
2.02	Estraz. di combustibili liquidi e gassosi	—	—	—	—	—	—	—	—	—	—	—	—	—	—	—
2.03	Estraz. di minerali metalliferi	—	—	—	—	—	—	—	—	—	—	—	—	—	—	—
2.04	Estraz. di altri minerali	—	—	—	—	—	3	4	23	2	60	1	1	1	—	—
3	INDUSTRIE MANIFATTURIERE	124	127	351	13	647	113	119	164	12	111	37	37	72	10	183
3.01	Industrie alimentari e affini	9	9	57	6	52	8	9	12	6	89	4	4	8	4	50
3.02	Industria del tabacco	—	—	—	—	—	—	—	—	—	—	—	—	—	—	—
3.03	Seta, cotone e lav. fibre tess. artificiali	—	—	—	—	—	—	—	—	—	—	—	—	—	—	—
3.04	Industrie della lana	1	1	3	—	—	—	—	—	—	—	—	—	—	—	—
3.05	Industrie delle fibre dure e tessili varie	26	26	29	—	—	4	4	6	—	—	—	—	—	—	—
3.06	Ind. del vestiario e dell'abbigliamento	42	43	49	—	—	24	25	38	—	—	7	7	9	—	—
3.07	Industrie delle calzature	8	8	9	—	—	27	29	31	—	—	7	7	7	—	—
3.08	Industrie delle pelli e del cuoio	—	—	—	—	—	1	2	2	—	—	—	—	—	—	—
3.09	Industria mobilio e arredam. in legno	—	—	—	—	—	—	—	—	—	—	2	2	26	2	108
3.10	Industrie del legno	21	21	28	3	17	26	26	36	6	22	10	10	12	4	25
3.11	Industrie metallurgiche	—	—	—	—	—	—	—	—	—	—	—	—	—	—	—
3.12	Macchine non elettr., carpent. metallica	—	—	—	—	—	—	—	—	—	—	—	—	—	—	—
3.13	Macchine e apparecchi elettrici	—	—	—	—	—	—	—	—	—	—	—	—	—	—	—
3.14	Mecc. di precisione ; oreficeria, argenteria	—	—	—	—	—	—	—	—	—	—	—	—	—	—	—
3.15	Officine meccaniche	14	14	21	2	23	19	20	34	—	—	7	7	10	—	—
3.16	Industrie costruz. mezzi di trasporto	—	—	—	—	—	—	—	—	—	—	—	—	—	—	—
3.17	Industrie lavor. minerali non metalliferi	1	2	131	1	551	3	3	3	—	—	—	—	—	—	—
3.18	Industrie chimiche	1	2	23	1	4	—	—	—	—	—	—	—	—	—	—
3.19	Industrie derivati petrolio e carbone	—	—	—	—	—	—	—	—	—	—	—	—	—	—	—
3.20	Industrie della gomma elastica	—	—	—	—	—	—	—	—	—	—	—	—	—	—	—
3.21	Prod. cellul. per tess., fibre tess. artific.	—	—	—	—	—	—	—	—	—	—	—	—	—	—	—
3.22	Industrie della carta e cartotecnica	—	—	—	—	—	—	—	—	—	—	—	—	—	—	—
3.23	Industrie poligrafiche ed editoriali	—	—	—	—	—	—	—	—	—	—	—	—	—	—	—
3.24	Industrie foto-fono-cinematografiche	1	1	1	—	—	1	1	2	—	—	—	—	—	—	—
3.25	Prod. oggetti in materie plastiche	—	—	—	—	—	—	—	—	—	—	—	—	—	—	—
3.26	Industrie manifatturiere varie	—	—	—	—	—	—	—	—	—	—	—	—	—	—	—
4	Costruzioni e install. di impianti	3	4	27	—	—	8	9	59	4	105	1	1	1	—	—
4.01	Costruzioni	3	4	27	—	—	8	9	59	4	105	1	1	1	—	—
4.02	Installazione impianti	—	—	—	—	—	—	—	—	—	—	—	—	—	—	—
5	ENERGIA ELETTRICA, GAS E ACQUA	4	6	8	5	58	—	1	2	—	—	1	1	2	—	—
5.01	Prod. e distrib. di energia elettrica	—	2	3	1	23	—	1	2	—	—	—	—	—	—	—
5.02	Produzione e distribuzione di gas	—	—	—	—	—	—	—	—	—	—	—	—	—	—	—
5.03	Distribuzione di acqua	4	4	5	4	35	—	—	—	—	—	1	1	2	—	—
6	COMMERCIO	109	110	162	3	13	154	164	256	12	17	92	94	149	—	—
6.01	Commercio all'ingrosso	1	1	2	—	—	2	2	26	—	—	3	3	32	—	—
6.02	Comm. al minuto prod. meccanici	60	60	90	2	9	98	104	143	3	3	39	40	50	—	—
6.03	Comm. al min. prod. tess. e art. abbigl.	9	9	18	—	—	8	9	13	—	—	11	11	17	—	—
6.04	Comm. al minuto prod. meccanici	6	7	10	1	4	13	14	23	1	5	4	4	5	—	—
6.05	Comm. al min. gen. alim. e non alim.	7	7	12	—	—	14	14	21	—	—	22	22	28	—	—
6.06	Commercio ambulante	18	18	19	—	—	3	3	4	—	—	6	6	6	—	—
6.07	Alberghi e pubblici esercizi	7	7	9	—	—	11	13	21	8	9	6	7	10	—	—
6.08	Attività ausiliarie del commercio	1	1	2	—	—	5	5	5	—	—	1	1	1	—	—
7	TRASPORTI E COMUNICAZIONI	17	20	37	—	—	13	15	51	—	—	7	9	32	1	..
7.01	Trasporti ferrov. e tramv. extraurbani.	—	1	10	—	—	—	1	22	—	—	—	1	17	1	..
7.02	Trasporti extraurbani su strada	13	13	13	—	—	12	12	16	—	—	4	4	5	—	—
7.03	Trasporti urbani	2	2	3	—	—	—	—	—	—	—	3	3	4	—	—
7.04	Trasporti lacuali e fluviali	—	—	—	—	—	—	—	—	—	—	—	—	—	—	—
7.05	Trasporti marittimi	—	—	—	—	—	—	—	—	—	—	—	—	—	—	—
7.06	Trasporti aerei	—	—	—	—	—	—	—	—	—	—	—	—	—	—	—
7.07	Attività ausiliarie dei trasporti	—	1	2	—	—	—	—	—	—	—	—	—	—	—	—
7.08	Comunicazioni	2	3	9	—	—	1	2	13	—	—	—	1	6	—	—
8	CREDITO E ASSICURAZIONE	—	2	5	—	—	—	3	11	—	—	—	1	2	—	—
8.01	Credito	—	—	—	—	—	—	1	5	—	—	—	—	—	—	—
8.02	Assicurazione	—	—	—	—	—	—	—	—	—	—	—	—	—	—	—
8.03	Gestioni finanziarie	—	2	5	—	—	—	2	6	—	—	—	1	2	—	—
9	SERVIZI E ATTIVITÀ SOCIALI VARIE	17	18	27	1	2	23	25	62	2	14	11	12	16	1	1
9.01	Servizi per l'igiene e la pulizia	14	15	21	—	—	19	20	51	—	—	8	9	10	—	—
9.02	Servizi dello spettacolo	1	1	2	1	2	2	2	7	2	14	1	1	2	1	1
9.03	Servizi sanitari	2	2	4	—	—	2	3	4	—	—	2	2	4	—	—
9.04	Servizi privati per l'istruzione	—	—	—	—	—	—	—	—	—	—	—	—	—	—	—
9.08	Servizi vari, non altrove classificati	—	—	—	—	—	—	—	—	—	—	—	—	—	—	—
	TOTALE	278	292	630	24	743	330	361	891	42	443	150	156	275	12	184

unità locali per comune

80. SAN PIER NICETO					81. SAN PIERO PATTI					82. SAN SALVATORE DI FITÀLIA					83. SANTA DOMÈNICA VITTÒRIA					N classi- fica- zione
Im- prese	Unità locali				Im- prese	Unità locali				Im- prese	Unità locali				Im- prese	Unità locali				
	Totale		con forza motrice			Totale		con forza motrice			Totale		con forza motrice			Totale		con forza motrice		
	N	Ad- detti	N	Poten- za utiliz- zabile HP		N	Ad- detti	N	Poten- za utiliz- zabile HP		N	Ad- detti	N	Poten- za utiliz- zabile HP		N	Ad- detti	N	Poten- za utiliz- zabile HP	
6	6	20	3	54	3	3	3	—	—	2	3	12	2	35	5	5	10	—	—	1
—	—	—	—	—	1	1	1	—	—	—	—	—	—	—	—	—	—	—	—	1.03
—	—	—	—	—	—	—	—	—	—	—	—	—	—	—	—	—	—	—	—	1.04
6	6	20	3	54	2	2	2	—	—	2	3	12	2	35	5	5	10	—	—	1.05
—	—	—	—	—	1	1	2	—	—	—	—	—	—	—	1	1	2	—	—	2
—	—	—	—	—	—	—	—	—	—	—	—	—	—	—	—	—	—	—	—	2.01
—	—	—	—	—	—	—	—	—	—	—	—	—	—	—	—	—	—	—	—	2.02
—	—	—	—	—	1	1	2	—	—	—	—	—	—	—	1	1	2	—	—	2.03
—	—	—	—	—	—	—	—	—	—	—	—	—	—	—	—	—	—	—	—	2.04
63	63	132	6	37	121	122	176	10	149	32	34	58	5	42	18	18	30	6	100	3
4	4	9	4	29	7	8	14	4	127	3	4	5	2	4	1	1	2	1	19	3.01
—	—	—	—	—	—	—	—	—	—	—	—	—	—	—	—	—	—	—	—	3.02
—	—	—	—	—	—	—	—	—	—	—	—	—	—	—	—	—	—	—	—	3.03
—	—	—	—	—	—	—	—	—	—	—	—	—	—	—	—	—	—	—	—	3.04
4	4	14	—	—	6	6	7	—	—	—	—	—	—	—	—	—	—	—	—	3.05
16	16	52	—	—	43	43	65	—	—	8	8	19	—	—	7	7	12	—	—	3.06
12	12	16	—	—	20	20	23	—	—	6	7	11	—	—	3	3	3	—	—	3.07
—	—	—	—	—	—	—	—	—	—	—	—	—	—	—	—	—	—	—	—	3.08
—	—	—	—	—	1	1	1	—	—	—	—	—	—	—	—	—	—	—	—	3.09
17	17	26	1	6	23	23	37	4	18	10	10	15	3	38	4	4	10	4	80	3.10
—	—	—	—	—	—	—	—	—	—	—	—	—	—	—	—	—	—	—	—	3.11
—	—	—	—	—	—	—	—	—	—	—	—	—	—	—	—	—	—	—	—	3.12
—	—	—	—	—	—	—	—	—	—	—	—	—	—	—	—	—	—	—	—	3.13
—	—	—	—	—	—	—	—	—	—	—	—	—	—	—	—	—	—	—	—	3.14
6	6	8	—	—	17	17	23	1	1	5	5	8	—	—	3	3	3	1	1	3.15
—	—	—	—	—	—	—	—	—	—	—	—	—	—	—	—	—	—	—	—	3.16
2	2	3	1	2	3	3	3	1	3	—	—	—	—	—	—	—	—	—	—	3.17
—	—	—	—	—	—	—	—	—	—	—	—	—	—	—	—	—	—	—	—	3.18
—	—	—	—	—	—	—	—	—	—	—	—	—	—	—	—	—	—	—	—	3.19
1	1	2	—	—	—	—	—	—	—	—	—	—	—	—	—	—	—	—	—	3.20
—	—	—	—	—	—	—	—	—	—	—	—	—	—	—	—	—	—	—	—	3.21
—	—	—	—	—	—	—	—	—	—	—	—	—	—	—	—	—	—	—	—	3.22
—	—	—	—	—	—	—	—	—	—	—	—	—	—	—	—	—	—	—	—	3.23
—	—	—	—	—	1	1	3	—	—	—	—	—	—	—	—	—	—	—	—	3.24
—	—	—	—	—	—	—	—	—	—	—	—	—	—	—	—	—	—	—	—	3.25
1	1	2	—	—	—	—	—	—	—	—	—	—	—	—	—	—	—	—	—	3.26
7	7	13	—	—	2	2	2	1	6	—	—	—	—	—	6	6	7	—	—	4
4	4	10	—	—	2	2	2	1	6	—	—	—	—	—	6	6	7	—	—	4.01
3	3	3	—	—	—	—	—	—	—	—	—	—	—	—	—	—	—	—	—	4.02
—	—	—	—	—	2	2	5	—	—	1	1	2	—	—	—	1	1	—	—	5
—	—	—	—	—	1	1	3	—	—	—	—	—	—	—	—	1	1	—	—	5.01
—	—	—	—	—	—	—	—	—	—	—	—	—	—	—	—	—	—	—	—	5.02
—	—	—	—	—	1	1	2	—	—	1	1	2	—	—	—	—	—	—	—	5.03
88	91	158	3	6	122	124	175	7	9	43	50	84	1	5	22	22	32	3	48	6
14	14	41	—	—	5	6	8	—	—	—	—	—	—	—	1	1	2	—	—	6.01
39	40	58	—	—	65	65	92	4	4	30	32	54	—	—	13	13	19	1	18	6.02
12	13	21	—	—	24	24	36	—	—	5	8	14	—	—	3	3	4	—	—	6.03
9	9	13	1	3	11	11	14	—	—	2	3	4	—	—	2	2	2	—	—	6.04
5	5	8	—	—	1	1	1	—	—	1	1	1	—	—	—	—	—	—	—	6.05
2	2	2	—	—	9	9	9	—	—	1	1	1	—	—	—	—	—	—	—	6.06
7	8	15	2	3	7	8	15	3	5	4	5	10	1	5	3	3	5	2	30	6.07
—	—	—	—	—	—	—	—	—	—	—	—	—	—	—	—	—	—	—	—	6.08
7	8	12	—	—	5	6	12	—	—	9	10	15	—	—	6	7	10	—	—	7
—	—	—	—	—	—	—	—	—	—	—	—	—	—	—	—	—	—	—	—	7.01
4	4	5	—	—	5	5	6	—	—	4	4	5	—	—	6	6	7	—	—	7.02
2	2	2	—	—	—	—	—	—	—	4	4	5	—	—	—	—	—	—	—	7.03
—	—	—	—	—	—	—	—	—	—	—	—	—	—	—	—	—	—	—	—	7.04
—	—	—	—	—	—	—	—	—	—	—	—	—	—	—	—	—	—	—	—	7.05
—	—	—	—	—	—	—	—	—	—	—	—	—	—	—	—	—	—	—	—	7.06
1	1	1	—	—	—	—	—	—	—	—	—	—	—	—	—	—	—	—	—	7.07
—	1	4	—	—	—	1	6	—	—	1	2	5	—	—	—	1	3	—	—	7.08
—	3	6	—	—	4	6	17	—	—	1	2	3	—	—	—	1	1	—	—	8
—	1	3	—	—	—	1	5	—	—	—	—	—	—	—	—	—	—	—	—	8.01
—	—	—	—	—	1	1	2	—	—	—	—	—	—	—	—	—	—	—	—	8.02
—	2	3	—	—	3	4	10	—	—	1	2	3	—	—	—	1	1	—	—	8.03
11	11	26	1	1	15	16	28	1	1	5	5	8	—	—	3	3	5	1	3	9
9	9	24	1	1	12	13	24	—	—	4	4	7	—	—	2	2	3	—	—	9.01
—	—	—	—	—	1	1	2	1	1	—	—	—	—	—	1	1	2	1	3	9.02
2	2	2	—	—	2	2	2	—	—	1	1	1	—	—	—	—	—	—	—	9.03
—	—	—	—	—	—	—	—	—	—	—	—	—	—	—	—	—	—	—	—	9.04
—	—	—	—	—	—	—	—	—	—	—	—	—	—	—	—	—	—	—	—	9.08
182	189	367	13	98	275	282	420	19	165	93	105	182	8	82	61	64	98	10	151	

N classi- fica- zione	RAMI E CLASSI DI ATTIVITÀ ECONOMICA	84. SANT'AGATA DI MILITELLO					85. SANT'ALESSIO SICULO					86. SANTA LUCIA DEL MELA					
		Im- prese	Unità locali				Im- prese	Unità locali				Im- prese	Unità locali				
			Totale		con forza motrice			Totale		con forza motrice			Totale		con forza motrice		
			N	Ad- detti	N	Poten- za utilizz- zabile HP		N	Ad- detti	N	Poten- za utilizz- zabile HP		N	Ad- detti	N	Poten- za utilizz- zabile HP	
1	AGRICOLTURA, FORESTE, CACCIA E PESCA	21	21	135	2	42	—	—	—	—	—	—	—	—	—	—	—
1.03	Foreste	—	—	—	—	—	—	—	—	—	—	—	—	—	—	—	—
1.04	Pesca	16	16	110	—	—	—	—	—	—	—	—	—	—	—	—	—
1.05	Attività connesse con l'agricoltura	5	5	25	2	42	—	—	—	—	—	—	—	—	—	—	—
2	INDUSTRIE ESTRATTIVE	1	1	7	1	58	—	—	—	—	—	—	—	—	—	—	—
2.01	Estraz. di carboni fossili e di torba	—	—	—	—	—	—	—	—	—	—	—	—	—	—	—	—
2.02	Estraz. di combustibili liquidi e gassosi	—	—	—	—	—	—	—	—	—	—	—	—	—	—	—	—
2.03	Estraz. di minerali metalliferi	—	—	—	—	—	—	—	—	—	—	—	—	—	—	—	—
2.04	Estraz. di altri minerali	1	1	7	1	58	—	—	—	—	—	—	—	—	—	—	—
3	INDUSTRIE MANIFATTURIERE	122	125	394	49	1.089	25	25	40	3	39	73	79	129	18	144	
3.01	Industrie alimentari e affini	17	17	90	16	622	3	3	10	2	19	9	12	40	9	83	
3.02	Industria del tabacco	—	—	—	—	—	—	—	—	—	—	—	—	—	—	—	
3.03	Seta, cotone e lav. fibre tess. artificiali	—	—	—	—	—	—	—	—	—	—	—	—	—	—	—	
3.04	Industrie della lana	—	—	—	—	—	—	—	—	—	—	—	—	—	—	—	
3.05	Industrie delle fibre dure e tessili varie	3	3	5	—	—	10	10	11	—	—	—	1	3	—	—	
3.06	Ind. del vestiario e dell'abbigliamento	22	22	43	—	—	6	6	9	—	—	19	20	32	—	—	
3.07	Industrie delle calzature	13	13	15	—	—	4	4	4	—	—	17	17	18	—	—	
3.08	Industrie delle pelli e del cuoio	—	—	—	—	—	—	—	—	—	—	—	—	—	—	—	
3.09	Industria mobilio e arredam. in legno	2	2	8	1	19	—	—	—	—	—	—	—	—	—	—	
3.10	Industrie del legno	18	18	47	11	89	1	1	2	—	—	15	15	21	8	59	
3.11	Industrie metallurgiche	—	—	—	—	—	—	—	—	—	—	—	—	—	—	—	
3.12	Macchine non elettr., carpent. metallica	—	—	—	—	—	—	—	—	—	—	—	—	—	—	—	
3.13	Macchine e apparecchi elettrici	—	—	—	—	—	—	—	—	—	—	—	—	—	—	—	
3.14	Mecc. di precisione ; oreficeria, argenteria	—	—	—	—	—	—	—	—	—	—	—	—	—	—	—	
3.15	Officine meccaniche	31	32	61	7	26	—	—	—	—	—	9	10	10	—	—	
3.16	Industrie costruz. mezzi di trasporto	—	—	—	—	—	—	—	—	—	—	—	—	—	—	—	
3.17	Industrie lavor. minerali non metalliferi	12	14	113	12	317	1	1	4	1	20	3	3	3	—	—	
3.18	Industrie chimiche	—	—	—	—	—	—	—	—	—	—	—	—	—	—	—	
3.19	Industrie derivati petrolio e carbone	—	—	—	—	—	—	—	—	—	—	—	—	—	—	—	
3.20	Industrie della gomma elastica	1	1	1	1	1	—	—	—	—	—	—	—	—	—	—	
3.21	Prod. cellul. per tess., fibre tess. artific.	—	—	—	—	—	—	—	—	—	—	—	—	—	—	—	
3.22	Industrie della carta e cartotecnica	—	—	—	—	—	—	—	—	—	—	—	—	—	—	—	
3.23	Industrie poligrafiche ed editoriali	1	1	8	1	15	—	—	—	—	—	1	1	2	1	2	
3.24	Industrie foto-fono-cinematografiche	2	2	3	—	—	—	—	—	—	—	—	—	—	—	—	
3.25	Prod. oggetti in materie plastiche	—	—	—	—	—	—	—	—	—	—	—	—	—	—	—	
3.26	Industrie manifatturiere varie	—	—	—	—	—	—	—	—	—	—	—	—	—	—	—	
4	Costruzioni e install. di impianti	13	15	252	—	—	—	—	—	—	—	2	2	11	1	20	
4.01	Costruzioni	13	15	252	—	—	—	—	—	—	—	2	2	11	1	20	
4.02	Installazione impianti	—	—	—	—	—	—	—	—	—	—	—	—	—	—	—	
5	ENERGIA ELETTRICA, GAS E ACQUA	—	2	19	—	—	—	—	—	—	—	2	3	10	1	18	
5.01	Prod. e distribuz. di energia elettrica	—	1	16	—	—	—	—	—	—	—	—	1	1	—	—	
5.02	Produzione e distribuzione di gas	—	—	—	—	—	—	—	—	—	—	—	—	—	—	—	
5.03	Distribuzione di acqua	—	1	3	—	—	—	—	—	—	—	2	2	9	1	18	
6	COMMERCIO	277	291	790	31	77	43	43	64	—	—	119	130	171	6	7	
6.01	Commercio all'ingrosso	9	10	333	3	14	—	—	—	—	—	2	2	2	—	—	
6.02	Comm. al minuto generi alimentari	119	123	184	15	18	20	20	33	—	—	58	61	84	2	2	
6.03	Comm. al min. prod. tess. e art. abbigl.	43	46	73	—	—	2	2	4	—	—	11	15	22	—	—	
6.04	Comm. al minuto prod. meccanici	40	44	94	3	26	1	1	3	—	—	9	10	12	—	—	
6.05	Comm. al min. gen. alim. e non alim.	2	2	6	1	1	—	—	—	—	—	1	1	1	—	—	
6.06	Commercio ambulante	34	34	34	—	—	18	18	19	—	—	24	24	24	—	—	
6.07	Alberghi e pubblici esercizi	27	29	62	9	18	2	2	5	—	—	13	16	25	4	5	
6.08	Attività ausiliarie del commercio	3	3	4	—	—	—	—	—	—	—	1	1	1	—	—	
7	TRASPORTI E COMUNICAZIONI	16	19	120	1	21	—	2	19	—	—	7	11	18	—	—	
7.01	Trasporti ferrov. e tramv. extraurbani.	—	1	75	1	21	—	1	15	—	—	—	—	—	—	—	
7.02	Trasporti extraurbani su strada	14	14	22	—	—	—	—	—	—	—	6	8	8	—	—	
7.03	Trasporti urbani	2	2	2	—	—	—	—	—	—	—	1	1	1	—	—	
7.04	Trasporti lacuali e fluviali	—	—	—	—	—	—	—	—	—	—	—	—	—	—	—	
7.05	Trasporti marittimi	—	—	—	—	—	—	—	—	—	—	—	—	—	—	—	
7.06	Trasporti aerei	—	—	—	—	—	—	—	—	—	—	—	—	—	—	—	
7.07	Attività ausiliarie dei trasporti	—	—	—	—	—	—	—	—	—	—	—	—	—	—	—	
7.08	Comunicazioni	—	2	21	—	—	—	1	4	—	—	—	2	9	—	—	
8	CREDITO E ASSICURAZIONE	3	7	32	—	—	1	1	2	—	—	—	2	5	—	—	
8.01	Credito	—	2	21	—	—	—	—	—	—	—	—	1	4	—	—	
8.02	Assicurazione	3	3	4	—	—	—	—	—	—	—	—	—	—	—	—	
8.03	Gestioni finanziarie	—	2	7	—	—	1	1	2	—	—	—	1	1	—	—	
9	SERVIZI E ATTIVITÀ SOCIALI VARIE	25	27	61	2	3	4	4	5	—	—	17	17	23	1	1	
9.01	Servizi per l'igiene e la pulizia	22	24	53	1	2	3	3	3	—	—	14	14	18	—	—	
9.02	Servizi dello spettacolo	1	1	4	1	1	—	—	—	—	—	1	1	3	1	1	
9.03	Servizi sanitari	2	2	4	—	—	1	1	2	—	—	2	2	2	—	—	
9.04	Servizi privati per l'istruzione	—	—	—	—	—	—	—	—	—	—	—	—	—	—	—	
9.08	Servizi vari, non altrove classificati	—	—	—	—	—	—	—	—	—	—	—	—	—	—	—	
	TOTALE	478	508	1.810	86	1.290	73	75	130	3	39	220	244	367	27	190	

unità locali per comune

87. SANTA MARINA SALINA					88. SANT'ANGELO DI BROLO					89. SANTA TERESA DI RIVA					90. SAN TEODORO					N classi- fica- zione
Im- prese	Unità locali				Im- prese	Unità locali				Im- prese	Unità locali				Im- prese	Unità locali				
	Totale		con forza motrice			Totale		con forza motrice			Totale		con forza motrice			Totale		con forza motrice		
	N	Ad- detti	N	Poten- za utiliz- zabile HP		N	Ad- detti	N	Poten- za utiliz- zabile HP		N	Ad- detti	N	Poten- za utiliz- zabile HP		N	Ad- detti	N	Poten- za utiliz- zabile HP	
6	6	14	—	—	1	1	4	1	6	—	1	1	—	—	—	1	1	—	—	1
—	—	—	—	—	—	—	—	—	—	—	—	—	—	—	—	—	—	—	—	1.03
6	6	14	—	—	—	—	—	—	—	—	—	—	—	—	—	—	—	—	—	1.04
—	—	—	—	—	1	1	4	1	6	—	1	1	—	—	—	1	1	—	—	1.05
—	—	—	—	—	—	—	—	—	—	—	—	—	—	—	—	—	—	—	—	2
—	—	—	—	—	—	—	—	—	—	—	—	—	—	—	—	—	—	—	—	2.01
—	—	—	—	—	—	—	—	—	—	—	—	—	—	—	—	—	—	—	—	2.02
—	—	—	—	—	—	—	—	—	—	—	—	—	—	—	—	—	—	—	—	2.03
—	—	—	—	—	—	—	—	—	—	—	—	—	—	—	—	—	—	—	—	2.04
13	14	20	3	25	121	124	196	28	205	117	117	284	38	574	17	18	34	2	23	3
4	5	10	3	25	14	16	27	11	115	16	16	51	8	79	1	1	3	1	20	3.01
—	—	—	—	—	—	—	—	—	—	—	—	—	—	—	—	—	—	—	—	3.02
—	—	—	—	—	—	—	—	—	—	—	—	—	—	—	—	—	—	—	—	3.03
—	—	—	—	—	5	5	7	—	—	1	1	3	—	—	—	—	—	—	—	3.04
4	4	5	—	—	53	53	89	—	—	21	21	34	—	—	4	5	7	—	—	3.05
2	2	2	—	—	15	15	17	—	—	15	15	17	—	—	5	5	10	—	—	3.06
—	—	—	—	—	—	—	—	—	—	1	1	1	—	—	—	—	—	—	—	3.07
—	—	—	—	—	17	18	24	10	49	1	1	1	—	—	—	—	—	—	—	3.08
2	2	2	—	—	7	7	10	4	12	25	25	42	16	99	4	4	7	1	3	3.09
—	—	—	—	—	—	—	—	—	—	—	—	—	—	—	—	—	—	—	—	3.10
—	—	—	—	—	—	—	—	—	—	—	—	—	—	—	—	—	—	—	—	3.11
1	1	1	—	—	—	—	—	—	—	—	—	—	—	—	—	—	—	—	—	3.12
—	—	—	—	—	7	7	14	2	23	25	25	38	9	51	3	3	7	—	—	3.13
—	—	—	—	—	—	—	—	—	—	—	—	—	—	—	—	—	—	—	—	3.14
—	—	—	—	—	2	2	7	1	6	6	6	42	2	50	—	—	—	—	—	3.15
—	—	—	—	—	—	—	—	—	—	2	2	47	2	294	—	—	—	—	—	3.16
—	—	—	—	—	—	—	—	—	—	—	—	—	—	—	—	—	—	—	—	3.17
—	—	—	—	—	—	—	—	—	—	—	—	—	—	—	—	—	—	—	—	3.18
—	—	—	—	—	—	—	—	—	—	—	—	—	—	—	—	—	—	—	—	3.19
—	—	—	—	—	—	—	—	—	—	—	—	—	—	—	—	—	—	—	—	3.20
—	—	—	—	—	—	—	—	—	—	—	—	—	—	—	—	—	—	—	—	3.21
—	—	—	—	—	—	—	—	—	—	—	—	—	—	—	—	—	—	—	—	3.22
—	—	—	—	—	1	1	1	—	—	1	1	3	1	1	—	—	—	—	—	3.23
—	—	—	—	—	—	—	—	—	—	3	3	5	—	—	—	—	—	—	—	3.24
—	—	—	—	—	—	—	—	—	—	—	—	—	—	—	—	—	—	—	—	3.25
—	—	—	—	—	—	—	—	—	—	—	—	—	—	—	—	—	—	—	—	3.26
—	—	—	—	—	3	3	10	—	—	2	2	40	—	—	—	—	—	—	—	4
—	—	—	—	—	3	3	10	—	—	2	2	40	—	—	—	—	—	—	—	4.01
—	—	—	—	—	—	—	—	—	—	—	—	—	—	—	—	—	—	—	—	4.02
1	1	7	1	18	1	1	2	—	—	—	1	13	—	—	—	—	—	—	—	5
1	1	7	1	18	—	—	—	—	—	—	1	13	—	—	—	—	—	—	—	5.01
—	—	—	—	—	—	—	—	—	—	—	—	—	—	—	—	—	—	—	—	5.02
—	—	—	—	—	1	1	2	—	—	—	—	—	—	—	—	—	—	—	—	5.03
33	34	44	—	—	118	121	165	9	16	187	187	286	4	3	32	35	53	4	5	6
4	5	6	—	—	4	4	6	—	—	13	13	63	—	—	1	1	2	—	—	6.01
12	12	18	—	—	39	40	59	2	4	95	95	114	1	..	12	12	17	2	2	6.02
1	1	1	—	—	23	24	29	—	—	46	46	60	—	—	2	3	4	—	—	6.03
2	2	2	—	—	7	8	10	—	—	20	20	28	—	—	1	1	1	—	—	6.04
4	4	5	—	—	18	18	25	2	2	3	3	5	—	—	6	6	11	—	—	6.05
6	6	6	—	—	10	10	10	—	—	3	3	3	—	—	5	5	6	—	—	6.06
4	4	6	—	—	17	17	26	5	10	7	7	13	3	3	5	5	9	2	3	6.07
—	—	—	—	—	—	—	—	—	—	—	—	—	—	—	2	2	3	—	—	6.08
9	12	28	—	—	10	11	23	—	—	1	3	31	1	2	5	7	12	—	—	7
—	—	—	—	—	—	—	—	—	—	—	1	12	1	2	—	—	—	—	—	7.01
4	6	6	—	—	2	2	9	—	—	—	—	—	—	—	5	6	9	—	—	7.02
—	—	—	—	—	7	7	7	—	—	—	—	—	—	—	—	—	—	—	—	7.03
—	—	—	—	—	—	—	—	—	—	—	—	—	—	—	—	—	—	—	—	7.04
1	1	3	—	—	—	—	—	—	—	—	—	—	—	—	—	—	—	—	—	7.05
—	—	—	—	—	—	—	—	—	—	—	—	—	—	—	—	—	—	—	—	7.06
4	4	12	—	—	—	—	—	—	—	—	—	—	—	—	—	—	—	—	—	7.07
—	1	7	—	—	1	2	7	—	—	1	2	19	—	—	—	1	3	—	—	7.08
—	1	1	—	—	2	5	10	—	—	—	5	22	—	—	—	2	2	—	—	8
—	—	—	—	—	—	1	3	—	—	—	2	10	—	—	—	—	—	—	—	8.01
—	—	—	—	—	—	—	—	—	—	—	—	—	—	—	—	—	—	—	—	8.02
—	1	1	—	—	2	4	7	—	—	—	3	12	—	—	—	2	2	—	—	8.03
4	5	7	—	—	14	15	18	1	..	22	22	38	—	—	6	6	7	—	—	9
3	3	4	—	—	12	12	13	—	—	19	19	33	—	—	5	5	6	—	—	9.01
—	1	2	—	—	—	1	2	1	..	1	1	2	—	—	—	—	—	—	—	9.02
1	1	1	—	—	2	2	3	—	—	1	1	2	—	—	1	1	1	—	—	9.03
—	—	—	—	—	—	—	—	—	—	1	1	1	—	—	—	—	—	—	—	9.04
—	—	—	—	—	—	—	—	—	—	—	—	—	—	—	—	—	—	—	—	9.08
66	73	121	4	43	270	281	428	39	227	329	338	715	43	579	60	69	109	6	28	

N classi- fica- zione	RAMI E CLASSI DI ATTIVITÀ ECONOMICA	91. SANTO STÉFANO DI CAMASTRA					92. SAPONARA					93. SAVOCA				
		Im- prese	Unità locali				Im- prese	Unità locali				Im- prese	Unità locali			
			Totale		con forza motrice			Totale		con forza motrice			Totale		con forza motrice	
			N	Ad- detti	N	Poten- za utilizzabile HP		N	Ad- detti	N	Poten- za utilizzabile HP		N	Ad- detti	N	Poten- za utilizzabile HP
1	AGRICOLTURA, FORESTE, CACCIA E PESCA	15	17	59	—	—	8	8	11	2	40	—	—	—	—	—
1.03	Foreste	—	—	—	—	—	—	—	—	—	—	—	—	—	—	—
1.04	Pesca	15	16	58	—	—	—	—	—	—	—	—	—	—	—	—
1.05	Attività connesse con l'agricoltura	—	1	1	—	—	8	8	11	2	40	—	—	—	—	—
2	INDUSTRIE ESTRATTIVE	7	7	9	—	—	—	—	—	—	—	—	—	—	—	—
2.01	Estraz. di carboni fossili e di torba	—	—	—	—	—	—	—	—	—	—	—	—	—	—	—
2.02	Estraz. di combustibili liquidi e gassosi	—	—	—	—	—	—	—	—	—	—	—	—	—	—	—
2.03	Estraz. di minerali metalliferi	—	—	—	—	—	—	—	—	—	—	—	—	—	—	—
2.04	Estraz. di altri minerali	7	7	9	—	—	—	—	—	—	—	—	—	—	—	—
3	INDUSTRIE MANIFATTURIERE	90	101	304	33	757	55	57	332	15	966	12	13	30	3	36
3.01	Industrie alimentari e affini	14	17	59	11	505	6	8	12	2	15	1	2	11	2	33
3.02	Industria del tabacco	—	—	—	—	—	—	—	—	—	—	—	—	—	—	—
3.03	Seta, cotone e lav. fibre tess. artificiali	—	—	—	—	—	—	—	—	—	—	—	—	—	—	—
3.04	Industrie della lana	—	—	—	—	—	—	—	—	—	—	—	—	—	—	—
3.05	Industrie delle fibre dure e tessili varie	3	3	13	1	7	—	—	—	—	—	—	—	—	—	—
3.06	Ind. del vestiario e dell'abbigliamento	11	13	27	—	—	12	12	14	—	—	2	2	8	—	—
3.07	Industrie delle calzature	9	9	9	—	—	14	14	15	—	—	6	6	7	—	—
3.08	Industrie delle pelli e del cuoio	—	—	—	—	—	—	—	—	—	—	—	—	—	—	—
3.09	Industria mobilio e arredam. in legno	1	2	16	1	69	1	1	2	1	9	3	3	4	1	3
3.10	Industrie del legno	5	7	15	4	21	7	7	8	4	26	—	—	—	—	—
3.11	Industrie metallurgiche	—	—	—	—	—	—	—	—	—	—	—	—	—	—	—
3.12	Macchine non elettr., carpent. metallica	—	—	—	—	—	—	—	—	—	—	—	—	—	—	—
3.13	Macchine e apparecchi elettrici	—	—	—	—	—	—	—	—	—	—	—	—	—	—	—
3.14	Mecc. di precisione ; oreficeria, argenteria	—	—	—	—	—	—	—	—	—	—	—	—	—	—	—
3.15	Officine meccaniche	6	6	23	3	33	9	9	11	3	4	—	—	—	—	—
3.16	Industrie costruz. mezzi di trasporto	—	—	—	—	—	—	—	—	—	—	—	—	—	—	—
3.17	Industrie lavor. minerali non metalliferi	38	41	137	13	122	4	4	263	4	910	—	—	—	—	—
3.18	Industrie chimiche	—	—	—	—	—	—	—	—	—	—	—	—	—	—	—
3.19	Industrie derivati petrolio e carbone	—	—	—	—	—	—	—	—	—	—	—	—	—	—	—
3.20	Industrie della gomma elastica	1	1	2	—	—	—	—	—	—	—	—	—	—	—	—
3.21	Prod. cellul. per tess., fibre tess. artifie.	—	—	—	—	—	—	—	—	—	—	—	—	—	—	—
3.22	Industrie della carta e cartotecnica	—	—	—	—	—	—	—	—	—	—	—	—	—	—	—
3.23	Industrie poligrafiche ed editoriali	—	—	—	—	—	1	1	5	1	2	—	—	—	—	—
3.24	Industrie foto-fono-cinematografiche	2	2	3	—	—	1	1	2	—	—	—	—	—	—	—
3.25	Prod. oggetti in materie plastiche	—	—	—	—	—	—	—	—	—	—	—	—	—	—	—
3.26	Industrie manifatturiere varie	—	—	—	—	—	—	—	—	—	—	—	—	—	—	—
4	Costruzioni e install. di impianti	9	10	50	2	9	1	1	1	—	—	1	1	28	—	—
4.01	Costruzioni	9	10	50	2	9	1	1	1	—	—	1	1	28	—	—
4.02	Installazione impianti	—	—	—	—	—	—	—	—	—	—	—	—	—	—	—
5	ENERGIA ELETTRICA, GAS E ACQUA	—	2	6	1	44	—	1	1	—	—	—	—	—	—	—
5.01	Prod. e distribuz. di energia elettrica	—	1	2	—	—	—	1	1	—	—	—	—	—	—	—
5.02	Produzione e distribuzione di gas	—	—	—	—	—	—	—	—	—	—	—	—	—	—	—
5.03	Distribuzione di acqua	—	1	4	1	44	—	—	—	—	—	—	—	—	—	—
6	COMMERCIO	139	149	221	10	14	128	133	229	9	15	32	32	48	2	3
6.01	Commercio all'ingrosso	6	6	10	—	—	2	3	42	1	5	—	—	—	—	—
6.02	Comm. al minuto generi alimentari	65	70	107	7	10	52	52	84	4	4	23	23	36	1	1
6.03	Comm. al min. prod. tess. e art. abbigl.	13	14	18	—	—	15	18	24	—	—	—	—	—	—	—
6.04	Comm. al minuto prod. meccanici	12	14	17	—	—	6	6	7	—	—	1	1	2	—	—
6.05	Comm. al min. gen. alim. e non alim.	6	6	12	—	—	13	13	21	—	—	—	—	—	—	—
6.06	Commercio ambulante	21	21	22	—	—	27	27	29	—	—	5	5	5	—	—
6.07	Alberghi e pubblici esercizi	16	18	35	3	4	13	14	22	4	6	3	3	5	1	2
6.08	Attività ausiliarie del commercio	—	—	—	—	—	—	—	—	—	—	—	—	—	—	—
7	TRASPORTI E COMUNICAZIONI	12	19	90	2	31	20	21	35	—	—	—	1	6	—	—
7.01	Trasporti ferrov. e tramv. extraurbani	—	1	45	1	1	—	—	—	—	—	—	—	—	—	—
7.02	Trasporti extraurbani su strada	10	13	25	—	—	14	14	25	—	—	—	—	—	—	—
7.03	Trasporti urbani	—	—	—	—	—	—	—	—	—	—	—	—	—	—	—
7.04	Trasporti lacuali e fluviali	—	—	—	—	—	—	—	—	—	—	—	—	—	—	—
7.05	Trasporti marittimi	—	—	—	—	—	—	—	—	—	—	—	—	—	—	—
7.06	Trasporti aerei	—	—	—	—	—	—	—	—	—	—	—	—	—	—	—
7.07	Attività ausiliarie dei trasporti	2	2	3	—	—	6	6	6	—	—	—	—	—	—	—
7.08	Comunicazioni	—	3	17	1	30	—	1	4	—	—	—	1	6	—	—
8	CREDITO E ASSICURAZIONE	1	4	15	—	—	1	2	3	—	—	—	1	1	—	—
8.01	Credito	—	1	6	—	—	—	—	—	—	—	—	—	—	—	—
8.02	Assicurazione	—	—	—	—	—	—	—	—	—	—	—	—	—	—	—
8.03	Gestioni finanziarie	1	3	9	—	—	1	2	3	—	—	—	1	1	—	—
9	SERVIZI E ATTIVITÀ SOCIALI VARIE	17	18	30	2	4	9	9	12	1	2	1	1	1	—	—
9.01	Servizi per l'igiene e la pulizia	15	15	25	1	1	7	7	9	—	—	1	1	1	—	—
9.02	Servizi dello spettacolo	—	1	3	1	3	1	1	2	1	2	—	—	—	—	—
9.03	Servizi sanitari	2	2	2	—	—	1	1	1	—	—	—	—	—	—	—
9.04	Servizi privati per l'istruzione	—	—	—	—	—	—	—	—	—	—	—	—	—	—	—
9.08	Servizi vari, non altrove classificati	—	—	—	—	—	—	—	—	—	—	—	—	—	—	—
	TOTALE	290	327	784	50	859	222	232	624	27	1.023	46	49	114	5	39

unità locali per comune

94. SCALETTA ZANGLEA					95. SINAGRA					96. SPADAFORA					97. TAORMINA					N classi- fica- zione
Unità locali					Unità locali					Unità locali					Unità locali					
Im- prese	Totale		con forza motrice		Im- prese	Totale		con forza motrice		Im- prese	Totale		con forza motrice		Im- prese	Totale		con forza motrice		
	N	Ad- detti	N	Poten- za utiliz- zabile HP		N	Ad- detti	N	Poten- za utiliz- zabile HP		N	Ad- detti	N	Poten- za utiliz- zabile HP		N	Ad- detti	N	Poten- za utiliz- zabile HP	
57	57	127	—	—	1	1	2	1	10	26	27	170	5	44	2	2	2	—	—	1
—	—	—	—	—	—	—	—	—	—	—	—	—	—	—	—	—	—	—	—	1.03
57	57	127	—	—	—	—	—	—	—	18	18	129	—	—	2	2	2	—	—	1.04
—	—	—	—	—	1	1	2	1	10	8	9	41	5	44	—	—	—	—	—	1.05
—	—	—	—	—	—	—	—	—	—	—	—	—	—	—	—	1	2	1	24	2
—	—	—	—	—	—	—	—	—	—	—	—	—	—	—	—	—	—	—	—	2.01
—	—	—	—	—	—	—	—	—	—	—	—	—	—	—	—	—	—	—	—	2.02
—	—	—	—	—	—	—	—	—	—	—	—	—	—	—	—	1	2	1	24	2.03
—	—	—	—	—	—	—	—	—	—	—	—	—	—	—	—	—	—	—	—	2.04
29	30	40	8	26	24	24	35	12	91	54	54	205	15	700	100	102	198	47	351	3
2	2	7	2	7	7	7	10	6	63	5	5	14	2	6	9	9	27	8	135	3.01
—	—	—	—	—	—	—	—	—	—	—	—	—	—	—	—	—	—	—	—	3.02
—	—	—	—	—	—	—	—	—	—	—	—	—	—	—	—	—	—	—	—	3.03
—	—	—	—	—	—	—	—	—	—	—	—	—	—	—	—	—	—	—	—	3.04
—	—	—	—	—	—	—	—	—	—	—	—	—	—	—	—	—	—	—	—	3.05
6	7	7	—	—	7	7	10	—	—	12	12	37	—	—	23	23	41	—	—	3.06
7	7	7	1	2	2	2	3	—	—	8	8	9	—	—	16	16	18	—	—	3.07
—	—	—	—	—	—	—	—	—	—	—	—	—	—	—	—	—	—	—	—	3.08
—	—	—	—	—	4	4	7	4	16	4	4	6	4	19	1	1	1	—	—	3.09
8	8	11	3	13	2	2	3	2	12	5	5	7	1	11	19	20	29	18	108	3.10
—	—	—	—	—	—	—	—	—	—	—	—	—	—	—	—	—	—	—	—	3.11
—	—	—	—	—	—	—	—	—	—	—	—	—	—	—	—	—	—	—	—	3.12
—	—	—	—	—	—	—	—	—	—	—	—	—	—	—	—	—	—	—	—	3.13
—	—	—	—	—	—	—	—	—	—	—	—	—	—	—	—	—	—	—	—	3.14
5	5	6	2	4	2	2	2	—	—	11	11	35	3	17	22	22	62	15	66	3.15
—	—	—	—	—	—	—	—	—	—	—	—	—	—	—	—	—	—	—	—	3.16
1	1	2	—	—	—	—	—	—	—	7	7	92	5	647	5	6	10	4	33	3.17
—	—	—	—	—	—	—	—	—	—	—	—	—	—	—	—	—	—	—	—	3.18
—	—	—	—	—	—	—	—	—	—	—	—	—	—	—	—	—	—	—	—	3.19
—	—	—	—	—	—	—	—	—	—	—	—	—	—	—	1	1	2	1	1	3.20
—	—	—	—	—	—	—	—	—	—	—	—	—	—	—	—	—	—	—	—	3.21
—	—	—	—	—	—	—	—	—	—	—	—	—	—	—	—	—	—	—	—	3.22
—	—	—	—	—	—	—	—	—	—	—	—	—	—	—	1	1	3	1	8	3.23
—	—	—	—	—	—	—	—	—	—	—	—	—	—	—	3	3	5	—	—	3.24
—	—	—	—	—	—	—	—	—	—	—	—	—	—	—	—	—	—	—	—	3.25
—	—	—	—	—	—	—	—	—	—	—	—	—	—	—	—	—	—	—	—	3.26
1	2	8	—	—	1	1	7	1	6	1	2	10	—	—	5	7	39	3	49	4
1	2	8	—	—	1	1	7	1	6	1	2	10	—	—	5	7	39	3	49	4.01
—	—	—	—	—	—	—	—	—	—	—	—	—	—	—	—	—	—	—	—	4.02
2	3	5	2	44	—	2	3	—	—	—	1	2	—	—	—	2	27	1	200	5
—	1	1	—	—	—	1	1	—	—	—	1	2	—	—	—	1	20	—	—	5.01
—	—	—	—	—	—	—	—	—	—	—	—	—	—	—	—	—	—	—	—	5.02
2	2	4	2	44	—	1	2	—	—	—	—	—	—	—	—	1	7	1	200	5.03
97	101	145	4	6	59	61	106	5	20	192	194	261	4	14	376	400	1.282	112	416	6
4	6	12	—	—	—	—	—	—	—	4	4	6	—	—	5	5	12	1	1	6.01
48	48	77	1	3	31	31	60	2	9	73	73	114	4	14	84	86	150	19	35	6.02
3	4	6	—	—	7	7	12	—	—	25	26	31	—	—	109	121	168	—	—	6.03
4	4	7	—	—	3	5	6	—	—	18	19	27	—	—	36	40	73	2	6	6.04
1	2	2	—	—	5	5	9	—	—	1	1	2	—	—	6	6	8	1	1	6.05
33	33	34	—	—	5	5	5	—	—	57	57	57	—	—	9	9	9	—	—	6.06
4	4	7	3	3	8	8	14	3	11	14	14	24	—	—	127	133	862	89	373	6.07
—	—	—	—	—	—	—	—	—	—	—	—	—	—	—	—	—	—	—	—	6.08
6	8	26	—	—	4	5	9	—	—	8	11	41	—	—	30	38	131	2	6	7
—	1	13	—	—	—	—	—	—	—	—	—	—	—	—	—	1	51	—	—	7.01
5	5	5	—	—	4	4	6	—	—	—	—	—	—	—	—	—	—	—	—	7.02
1	1	1	—	—	—	—	—	—	—	—	—	—	—	—	27	28	35	—	—	7.03
—	—	—	—	—	—	—	—	—	—	—	—	—	—	—	—	—	—	—	—	7.04
—	—	—	—	—	—	—	—	—	—	—	—	—	—	—	—	—	—	—	—	7.05
—	—	—	—	—	—	—	—	—	—	8	8	8	—	—	3	6	14	—	—	7.06
—	1	7	—	—	—	1	3	—	—	—	2	16	—	—	—	3	31	2	6	7.07
—	3	6	—	—	—	1	1	—	—	—	2	7	—	—	2	5	35	—	—	7.08
—	—	—	—	—	—	—	—	—	—	—	1	5	—	—	—	2	18	—	—	8
—	—	—	—	—	—	—	—	—	—	—	—	—	—	—	—	—	—	—	—	8.01
—	3	6	—	—	—	1	1	—	—	—	1	2	—	—	2	3	17	—	—	8.02
11	13	21	1	1	5	5	9	1	3	16	16	33	2	2	25	27	87	3	64	8.03
8	9	13	—	—	4	4	8	1	3	12	12	21	—	—	20	21	71	1	1	9
1	2	6	1	1	—	—	—	—	—	2	2	10	2	2	3	3	9	2	63	9.01
2	2	2	—	—	1	1	1	—	—	2	2	2	—	—	2	2	6	—	—	9.02
—	—	—	—	—	—	—	—	—	—	—	—	—	—	—	—	1	1	—	—	9.03
—	—	—	—	—	—	—	—	—	—	—	—	—	—	—	—	—	—	—	—	9.04
—	—	—	—	—	—	—	—	—	—	—	—	—	—	—	—	—	—	—	—	9.08
203	217	378	15	77	94	100	172	20	130	297	307	729	26	760	540	584	1.803	169	1.110	

N classi- fica- zione	RAMI E CLASSI DI ATTIVITÀ ECONOMICA	98. TORREGROTTA					99. TORTORICI					100. TRIPI				
		Im- prese	Unità locali				Im- prese	Unità locali				Im- prese	Unità locali			
			Totale		con forza motrice			Totale		con forza motrice			Totale		con forza motrice	
			N	Ad- detti	N	Poten- za utiliz- zabile HP		N	Ad- detti	N	Poten- za utiliz- zabile HP		N	Ad- detti	N	Poten- za utiliz- zabile HP
1	AGRICOLTURA, FORESTE, CACCIA E PESCA	3	3	9	1	25	—	1	1	—	—	3	3	6	—	—
1.03	Foreste	—	—	—	—	—	—	—	—	—	—	—	—	—	—	—
1.04	Pesca	—	—	—	—	—	—	—	—	—	—	—	—	—	—	—
1.05	Attività connesse con l'agricoltura . . .	3	3	9	1	25	—	1	1	—	—	3	3	6	—	—
2	INDUSTRIE ESTRATTIVE	—	—	—	—	—	—	—	—	—	—	—	—	—	—	—
2.01	Estraz. di carboni fossili e di torba . .	—	—	—	—	—	—	—	—	—	—	—	—	—	—	—
2.02	Estraz. di combustibili liquidi e gassosi	—	—	—	—	—	—	—	—	—	—	—	—	—	—	—
2.03	Estraz. di minerali metalliferi	—	—	—	—	—	—	—	—	—	—	—	—	—	—	—
2.04	Estraz. di altri minerali	—	—	—	—	—	—	—	—	—	—	—	—	—	—	—
3	INDUSTRIE MANIFATTURIERE	77	79	229	29	976	135	136	204	26	142	30	30	49	11	53
3.01	Industrie alimentari e affini	4	4	10	3	25	6	6	19	5	47	9	9	16	5	20
3.02	Industria del tabacco	—	—	—	—	—	—	—	—	—	—	—	—	—	—	—
3.03	Seta, cotone e lav. fibre tess. artificiali	—	—	—	—	—	—	—	—	—	—	—	—	—	—	—
3.04	Industrie della lana	—	—	—	—	—	—	—	—	—	—	—	—	—	—	—
3.05	Industrie delle fibre dure e tessili varie	4	5	5	—	—	9	9	9	—	—	1	1	1	—	—
3.06	Ind. del vestiario e dell'abbigliamento .	23	24	33	—	—	43	44	70	—	—	3	3	6	—	—
3.07	Industrie delle calzature	5	5	6	2	5	21	21	22	1	1	9	9	11	—	—
3.08	Industrie delle pelli e del cuoio	—	—	—	—	—	—	—	—	—	—	—	—	—	—	—
3.09	Industria mobilio e arredam. in legno .	—	—	—	—	—	3	3	5	1	9	—	—	—	—	—
3.10	Industrie del legno	20	20	29	10	93	32	32	44	11	61	6	6	12	5	26
3.11	Industrie metallurgiche	—	—	—	—	—	—	—	—	—	—	—	—	—	—	—
3.12	Macchine non elettr., carpent. metallica	—	—	—	—	—	—	—	—	—	—	—	—	—	—	—
3.13	Macchine e apparecchi elettrici	—	—	—	—	—	—	—	—	—	—	—	—	—	—	—
3.14	Mecc. di precisione ; oreficeria, argenteria	—	—	—	—	—	—	—	—	—	—	—	—	—	—	—
3.15	Officine meccaniche	14	14	41	10	39	17	17	30	5	5	2	2	3	1	7
3.16	Industrie costruz. mezzi di trasporto .	—	—	—	—	—	—	—	—	—	—	—	—	—	—	—
3.17	Industrie lavor. minerali non metalliferi	5	5	102	4	814	2	2	3	2	18	—	—	—	—	—
3.18	Industrie chimiche	—	—	—	—	—	—	—	—	—	—	—	—	—	—	—
3.19	Industrie derivati petrolio e carbone . .	—	—	—	—	—	—	—	—	—	—	—	—	—	—	—
3.20	Industrie della gomma elastica	—	—	—	—	—	1	1	1	1	1	—	—	—	—	—
3.21	Prod. cellul. per tess., fibre tess. artificiose	—	—	—	—	—	—	—	—	—	—	—	—	—	—	—
3.22	Industrie della carta e cartotecnica . . .	—	—	—	—	—	—	—	—	—	—	—	—	—	—	—
3.23	Industrie poligrafiche ed editoriali . . .	1	1	2	—	—	—	—	—	—	—	—	—	—	—	—
3.24	Industrie foto-fono-cinematografiche . .	1	1	1	—	—	1	1	1	—	—	—	—	—	—	—
3.25	Prod. oggetti in materie plastiche	—	—	—	—	—	—	—	—	—	—	—	—	—	—	—
3.26	Industrie manifatturiere varie	—	—	—	—	—	—	—	—	—	—	—	—	—	—	—
4	COSTRUZIONI E INSTALL. DI IMPIANTI . .	7	7	58	3	5	—	1	43	—	—	6	6	9	—	—
4.01	Costruzioni	7	7	58	3	5	—	1	43	—	—	6	6	9	—	—
4.02	Installazione impianti	—	—	—	—	—	—	—	—	—	—	—	—	—	—	—
5	ENERGIA ELETTRICA, GAS E ACQUA	—	1	1	—	—	—	1	2	—	—	—	1	1	—	—
5.01	Prod. e distribuz. di energia elettrica . .	—	1	1	—	—	—	1	2	—	—	—	—	—	—	—
5.02	Produzione e distribuzione di gas	—	—	—	—	—	—	—	—	—	—	—	—	—	—	—
5.03	Distribuzione di acqua	—	—	—	—	—	—	—	—	—	—	—	1	1	—	—
6	COMMERCIO	83	86	176	9	32	152	155	239	16	18	39	40	48	3	9
6.01	Commercio all'ingrosso	12	12	70	—	—	1	2	5	—	—	1	1	1	—	—
6.02	Comm. al minuto generi alimentari . . .	41	41	61	4	24	73	73	116	9	9	25	25	31	—	—
6.03	Comm. al min. prod. tess. e art. abbigl. . .	9	10	12	—	—	28	29	47	—	—	1	2	2	—	—
6.04	Comm. al minuto prod. meccanici	12	13	20	2	3	11	12	18	—	—	2	2	2	—	—
6.05	Comm. al min. gen. alim. e non alim. . . .	2	2	4	—	—	2	2	4	—	—	1	1	2	—	—
6.06	Commercio ambulante	5	5	5	—	—	12	12	14	—	—	3	3	3	—	—
6.07	Alberghi e pubblici esercizi	2	3	4	3	5	24	24	34	7	9	6	6	7	3	9
6.08	Attività ausiliarie del commercio	—	—	—	—	—	1	1	1	—	—	—	—	—	—	—
7	TRASPORTI E COMUNICAZIONI	11	13	26	—	—	9	10	22	—	—	6	7	9	—	—
7.01	Trasporti ferrov. e tramv. extraurbani . .	—	1	7	—	—	—	—	—	—	—	—	—	—	—	—
7.02	Trasporti extraurbani su strada	7	7	7	—	—	—	—	—	—	—	6	6	7	—	—
7.03	Trasporti urbani	4	4	4	—	—	6	6	10	—	—	—	—	—	—	—
7.04	Trasporti lacuali e fluviali	—	—	—	—	—	—	—	—	—	—	—	—	—	—	—
7.05	Trasporti marittimi	—	—	—	—	—	—	—	—	—	—	—	—	—	—	—
7.06	Trasporti aerei	—	—	—	—	—	—	—	—	—	—	—	—	—	—	—
7.07	Attività ausiliarie dei trasporti	—	—	—	—	—	2	2	3	—	—	—	—	—	—	—
7.08	Comunicazioni	—	1	8	—	—	1	2	9	—	—	—	1	2	—	—
8	CREDITO E ASSICURAZIONE	1	2	3	—	—	1	4	12	—	—	1	3	5	—	—
8.01	Credito	—	—	—	—	—	—	1	5	—	—	—	1	1	—	—
8.02	Assicurazione	—	—	—	—	—	—	—	—	—	—	—	—	—	—	—
8.03	Gestioni finanziarie	1	2	3	—	—	1	3	7	—	—	1	2	4	—	—
9	SERVIZI E ATTIVITÀ SOCIALI VARIE	9	10	10	—	—	17	17	20	1	6	5	5	12	—	—
9.01	Servizi per l'igiene e la pulizia	8	9	9	—	—	15	15	17	1	6	4	4	11	—	—
9.02	Servizi dello spettacolo	—	—	—	—	—	—	—	—	—	—	—	—	—	—	—
9.03	Servizi sanitari	1	1	1	—	—	2	2	3	—	—	1	1	1	—	—
9.04	Servizi privati per l'istruzione	—	—	—	—	—	—	—	—	—	—	—	—	—	—	—
9.08	Servizi vari, non altrove classificati . . .	—	—	—	—	—	—	—	—	—	—	—	—	—	—	—
	TOTALE	191	201	512	42	1.038	314	325	543	43	166	90	95	139	14	62

unità locali per comune

101. TUSA					102. UCRIA					103. VALDINA					104. VENETICO					105. VILLAFRANCA TIRRENA					N classi- fica- zione	
Unità locali					Unità locali					Unità locali					Unità locali					Unità locali						
Totale		con forza motrice			Totale		con forza motrice			Totale		con forza motrice			Totale		con forza motrice			Totale		con forza motrice				
Im- prese	N	Ad- detti	N	Poten- za utiliz- zabile HP	Im- prese	N	Ad- detti	N	Poten- za utiliz- zabile HP	Im- prese	N	Ad- detti	N	Poten- za utiliz- zabile HP	Im- prese	N	Ad- detti	N	Poten- za utiliz- zabile HP	Im- prese	N	Ad- detti	N	Poten- za utiliz- zabile HP		
14	16	71	5	164	—	—	—	—	—	7	7	20	4	61	5	5	26	3	56	15	15	53	4	33	1	
—	—	—	—	—	—	—	—	—	—	—	—	—	—	—	—	—	—	—	—	—	—	—	—	—	1.03	
10	10	46	—	—	—	—	—	—	—	—	—	—	—	—	—	—	—	—	—	—	—	—	—	—	1.04	
4	6	25	5	164	—	—	—	—	—	7	7	20	4	61	5	5	26	3	56	15	15	53	4	33	1.05	
—	—	—	—	—	—	—	—	—	—	—	—	—	—	—	—	—	—	—	—	—	—	—	—	—	2	
—	—	—	—	—	—	—	—	—	—	—	—	—	—	—	—	—	—	—	—	—	—	—	—	—	2.01	
—	—	—	—	—	—	—	—	—	—	—	—	—	—	—	—	—	—	—	—	—	—	—	—	—	2.02	
—	—	—	—	—	—	—	—	—	—	—	—	—	—	—	—	—	—	—	—	—	—	—	—	—	2.03	
—	—	—	—	—	—	—	—	—	—	—	—	—	—	—	—	—	—	—	—	—	—	—	—	—	2.04	
45	47	85	18	320	33	34	44	7	46	28	28	511	16	2.582	48	48	596	26	6.037	62	63	609	19	5.940	3	
9	11	35	10	281	2	3	6	2	29	3	3	12	3	13	4	4	162	3	4.021	3	3	12	3	29	3.01	
—	—	—	—	—	—	—	—	—	—	—	—	—	—	—	—	—	—	—	—	—	—	—	—	—	3.02	
—	—	—	—	—	—	—	—	—	—	—	—	—	—	—	—	—	—	—	—	—	—	—	—	—	3.03	
—	—	—	—	—	—	—	—	—	—	—	—	—	—	—	—	—	—	—	—	—	—	—	—	—	3.04	
—	—	—	—	—	—	—	—	—	—	—	—	—	—	—	—	—	—	—	—	—	—	—	—	—	3.05	
4	4	4	—	—	1	1	1	—	—	1	1	1	—	—	2	2	2	—	—	3	3	339	2	108	3.06	
13	13	13	—	—	10	10	14	—	—	4	4	4	—	—	1	1	1	—	—	24	24	32	—	—	3.07	
—	—	—	—	—	6	6	7	—	—	—	—	—	—	—	—	—	—	—	—	10	10	13	1	1	3.08	
—	—	—	—	—	—	—	—	—	—	—	—	—	—	—	—	—	—	—	—	—	—	—	—	—	3.09	
4	4	5	4	34	1	1	2	—	—	1	1	1	1	33	—	—	—	—	—	4	4	8	3	16	3.10	
5	5	6	1	3	8	8	8	3	13	3	3	3	1	80	11	11	21	9	48	4	4	7	3	14	3.11	
—	—	—	—	—	—	—	—	—	—	—	—	—	—	—	—	—	—	—	—	—	—	—	—	—	3.12	
—	—	—	—	—	—	—	—	—	—	—	—	—	—	—	—	—	—	—	—	—	—	—	—	—	3.13	
—	—	—	—	—	—	—	—	—	—	—	—	—	—	—	—	—	—	—	—	—	—	—	—	—	3.14	
8	8	14	1	—	5	5	6	2	4	4	4	5	1	5	14	14	43	6	73	9	9	13	3	10	3.15	
—	—	—	—	—	—	—	—	—	—	—	—	—	—	—	—	—	—	—	—	—	—	—	—	—	3.16	
2	2	8	2	2	—	—	—	—	—	12	12	485	10	2.451	15	15	366	8	1.895	4	5	172	4	5.762	3.17	
—	—	—	—	—	—	—	—	—	—	—	—	—	—	—	—	—	—	—	—	—	—	—	—	—	3.18	
—	—	—	—	—	—	—	—	—	—	—	—	—	—	—	—	—	—	—	—	—	—	—	—	—	3.19	
—	—	—	—	—	—	—	—	—	—	—	—	—	—	—	—	—	—	—	—	—	—	—	—	—	3.20	
—	—	—	—	—	—	—	—	—	—	—	—	—	—	—	—	—	—	—	—	—	—	—	—	—	3.21	
—	—	—	—	—	—	—	—	—	—	—	—	—	—	—	—	—	—	—	—	—	—	—	—	—	3.22	
—	—	—	—	—	—	—	—	—	—	—	—	—	—	—	—	—	—	—	—	—	—	—	—	—	3.23	
—	—	—	—	—	—	—	—	—	—	—	—	—	—	—	—	—	—	—	—	—	—	—	—	—	3.24	
—	—	—	—	—	—	—	—	—	—	—	—	—	—	—	—	—	—	—	—	—	—	—	—	—	3.25	
—	—	—	—	—	—	—	—	—	—	—	—	—	—	—	—	—	—	—	—	—	—	—	—	—	3.26	
—	—	—	—	—	—	—	—	—	—	—	—	—	—	—	1	1	1	—	—	6	8	115	2	69	4	
—	—	—	—	—	—	—	—	—	—	—	—	—	—	—	1	1	1	—	—	6	8	115	2	69	4.01	
—	—	—	—	—	—	—	—	—	—	—	—	—	—	—	—	—	—	—	—	—	—	—	—	—	4.02	
—	2	4	—	—	—	—	—	—	—	—	—	—	—	—	—	—	—	—	—	—	—	—	—	—	5	
—	1	2	—	—	—	—	—	—	—	—	—	—	—	—	—	—	—	—	—	—	—	—	—	—	5.01	
—	—	—	—	—	—	—	—	—	—	—	—	—	—	—	—	—	—	—	—	—	—	—	—	—	5.02	
—	1	2	—	—	—	—	—	—	—	—	—	—	—	—	—	—	—	—	—	—	—	—	—	—	5.03	
81	88	131	15	33	63	65	96	10	15	39	39	58	1	7	57	60	79	9	14	113	114	192	10	22	6	
1	2	3	—	—	—	—	—	—	—	—	—	—	—	—	—	—	—	—	—	3	3	4	—	—	—	6.01
47	48	71	7	8	24	25	40	7	7	23	23	36	—	—	27	28	34	4	6	51	51	96	4	5	6.02	
4	7	7	—	—	7	7	10	—	—	5	5	8	—	—	8	9	11	—	—	19	19	30	—	—	6.03	
8	9	13	1	6	3	4	4	—	—	1	1	2	—	—	7	8	10	—	—	12	12	19	—	—	6.04	
—	—	—	—	—	13	13	18	—	—	—	—	—	—	—	6	6	9	1	1	6	7	12	—	—	6.05	
7	7	9	—	—	8	8	8	—	—	7	7	7	—	—	4	4	5	—	—	14	14	14	—	—	6.06	
13	14	25	7	19	8	8	16	3	8	3	3	5	1	7	5	5	10	4	7	7	7	15	6	17	6.07	
1	1	3	—	—	—	—	—	—	—	—	—	—	—	—	—	—	—	—	—	1	1	2	—	—	6.08	
8	10	41	—	—	3	4	7	—	—	4	5	7	—	—	24	26	44	—	—	20	22	74	—	—	7	
—	1	19	—	—	—	—	—	—	—	—	—	—	—	—	—	—	—	—	—	—	1	29	—	—	7.01	
4	4	9	—	—	3	3	4	—	—	4	4	4	—	—	23	24	36	—	—	18	18	28	—	—	7.02	
—	—	—	—	—	—	—	—	—	—	—	—	—	—	—	1	1	1	—	—	—	—	—	—	—	—	7.03
—	—	—	—	—	—	—	—	—	—	—	—	—	—	—	—	—	—	—	—	—	—	—	—	—	—	7.04
—	—	—	—	—	—	—	—	—	—	—	—	—	—	—	—	—	—	—	—	—	—	—	—	—	—	7.05
—	—	—	—	—	—	—	—	—	—	—	—	—	—	—	—	—	—	—	—	—	—	—	—	—	—	7.06
2	2	3	—	—	—	—	—	—	—	—	—	—	—	—	—	—	—	—	—	—	—	—	—	—	—	7.07
2	3	10	—	—	—	—	—	—	—	—	—	—	—	—	—	—	—	—	—	—	—	—	—	—	—	7.08
—	3	9	—	—	—	—	—	—	—	—	—	—	—	—	—	—	—	—	—	—	—	—	—	—	—	8
—	1	5	—	—	—	—	—	—	—	—	—	—	—	—	—	—	—	—	—	—	—	—	—	—	—	8.01
—	—	—	—	—	—	—	—	—	—	—	—	—	—	—	—	—	—	—	—	—	—	—	—	—	—	8.02
—	2	4	—	—	—	—	—	—	—	—	—	—	—	—	—	—	—	—	—	—	—	—	—	—	—	8.03
11	11	20	2	3	6	7	11	1	..	5	5	6	—	—	6	7	9	—	—	18	18	35	3	8	9	
8	8	15	1	2	4	4	6	—	—	4	4	5	—	—	5	6	8	—	—	15	15	25	1	6	9.01	
1	1	3	1	1	—	—	—	—	—	—	—	—	—	—	—	—	—	—	—	—	—	—	—	—	—	9.02
2	2	2	—	—	2	2	3	—	—	1	1	1	—	—	1	1	1	—	—	1	1	2	—	—	—	

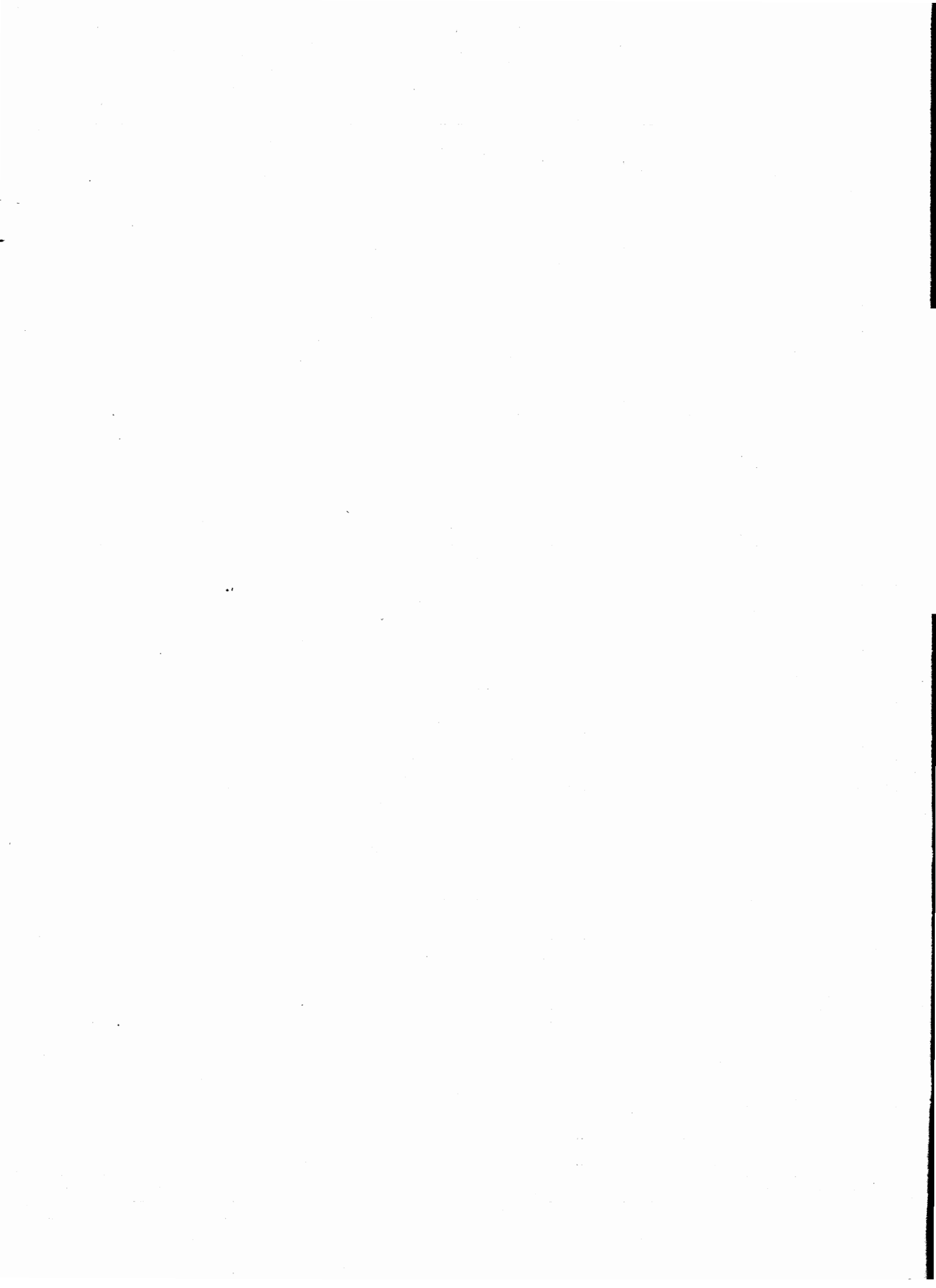

Prezzo L. 600