

OMAGGIO

ISTITUTO CENTRALE DI STATISTICA

4° CENSIMENTO GENERALE DELL'INDUSTRIA E DEL COMMERCIO

16 OTTOBRE 1961

VOLUME II

DATI PROVINCIALI

SU ALCUNE PRINCIPALI CARATTERISTICHE STRUTTURALI
DELLE IMPRESE E DELLE UNITÀ LOCALI

FASCICOLO 35

PROVINCIA DI REGGIO NELL'EMILIA



ROMA - 1964

ISTITUTO CENTRALE DI STATISTICA

4° CENSIMENTO GENERALE DELL'INDUSTRIA E DEL COMMERCIO

16 OTTOBRE 1961

VOLUME II

DATI PROVINCIALI

SU ALCUNE PRINCIPALI CARATTERISTICHE STRUTTURALI
DELLE IMPRESE E DELLE UNITÀ LOCALI

FASCICOLO 35

PROVINCIA DI REGGIO NELL'EMILIA



ROMA - 1964

Fasc. 35 - Provincia di Reggio nell'Emilia

ERRATA - CORRIGE

Pagina	Tavola	Colonna	Riga	Errata	Corrige
45	9	penultima	38	2.423	2.428

4° Censimento generale dell'Industria e del Commercio 1961

INDICE

AVVERTENZE	Pag. 5
----------------------	--------

TAVOLE

1 — Imprese, unità locali, addetti.	» 12
2 — Imprese e relative unità locali	» 14
3 — Imprese per forma giuridica e relativi addetti	» 16
4 — Imprese per numero di addetti	» 20
5 — Unità locali per tipo.	» 32
6 — Unità locali per numero di addetti	» 34
7 — Unità locali con e senza forza motrice.	» 38
8 — Unità locali con forza motrice per tipo di motori	» 40
9 — Unità locali, addetti e potenza utilizzabile, per categoria di attività economica	» 41
10 — Addetti alle unità locali per categoria posizionale e sesso	» 46
11 — Spese per il personale nel 1960 per titolo di spesa e gruppi posizionali del personale	» 48
12 — Imprese e unità locali per comune	» 50



AVVERTENZE

Nelle avvertenze che seguono sono illustrati i caratteri ai quali si riferiscono i dati riportati nel presente volume, allo scopo di assicurare una esatta interpretazione dei dati stessi.

Per una conoscenza più completa delle modalità tecniche seguite per l'esecuzione del censimento, vedasi il fascicolo dell'Istituto Centrale di Statistica « Disposizioni e istruzioni per il 10° Censimento della popolazione ed il 4° Censimento dell'industria e del commercio, 15-16 ottobre 1961 », Metodi e norme, Numero speciale.

1. Riferimento dei dati — I dati di situazione contenuti nel presente volume fanno riferimento alla data del 16 ottobre 1961; i dati concernenti le spese per il personale (Tav. 11) si riferiscono all'anno 1960.

2. Campo di rilevazione — Hanno formato oggetto del censimento tutte le imprese e le unità locali di qualsiasi ampiezza e da chiunque gestite — comprese quelle a carattere artigiano — esercitanti una o più delle attività economiche (*) sottoindicate:

a) *Ramo 1* (Agricoltura, foreste, caccia e pesca) limitatamente alle seguenti classi, sottoclassi e categorie:

Classe 1.03 — Foreste (limitatamente alla categoria 1.03.02 - Aziende di utilizzazione del bosco)

Classe 1.04 — Caccia e pesca

Sottoclasse 1.04 A — Caccia e pesca in acque dolci (limitatamente alla categoria 1.04.02 - Esercizio della pesca e di allevamenti in acque dolci)

Sottoclasse 1.04 B — Pesca e allevamenti in acque marine e lagunari

Classe 1.05 — Attività connesse con l'agricoltura

Sottoclasse 1.05 A — Attività trasformatrici annesse ad aziende agricole (che lavorano prevalentemente prodotti propri) o svolte in sociale

Sottoclasse 1.05 B — Esercizio di macchine agricole

Sottoclasse 1.05 C — Enti economici per l'agricoltura (limitatamente alla categoria 1.05.08 - Enti per l'approvvigionamento, la produzione e la distribuzione di mezzi tecnici necessari all'esercizio dell'agricoltura);

b) *Rami dal 2* (Industrie estrattive) *all'8* (Credito, assicurazione e gestioni finanziarie).

Per quanto riguarda il commercio ambulante, compreso nel ramo 6, è da tener presente che hanno formato oggetto del censimento soltanto gli esercizi i cui titolari esercitano il commercio ambulante come attività esclusiva o prevalente. Non sono compresi nel censimento gli esercizi di commercio ambulante il cui titolare eserciti tale attività occasionalmente o in determinati periodi dell'anno.

c) *Ramo 9* (Servizi ed attività sociali varie) limitatamente alle seguenti classi, sottoclassi e categorie:

Classe 9.01 — Servizi per l'igiene e la pulizia

Classe 9.02 — Servizi dello spettacolo (limitatamente alla categoria 9.02.01 - Imprese dello spettacolo)

Classe 9.03 — Servizi sanitari

Sottoclasse 9.03 A — Servizi sanitari privati (limitatamente alle categorie 9.03.01 - Stabilimenti idropinici e idrotermali e 9.03.05 - Farmacie)

Classe 9.04 — Servizi privati per l'istruzione e la formazione professionale (limitatamente alla categoria 9.04.03 - Scuole di guida, di pilotaggio e simili)

Classe 9.08 — Servizi vari, non altrove classificati (limitatamente alle categorie 9.08.03 - Copisterie e 9.08.06 - Centri meccanografici per conto terzi).

Sono incluse nel censimento le imprese costituite all'estero ma aventi nel territorio nazionale una o più sedi con rappresentanza stabile, mentre sono escluse le unità locali situate all'estero dipendenti da imprese nazionali.

(*) Com'è noto, la « Classificazione delle attività economiche » predisposta dall'Istituto Centrale di Statistica, si articola in dieci rami suddivisi in classi e talvolta in sottoclassi. Sia le classi che le sottoclassi sono ulteriormente distinte in categorie, che costituiscono le componenti elementari della classificazione.

3. Impresa (Ditta) — Ai fini del censimento per impresa s'intende un ente giuridico-economico organizzato per la produzione o vendita di beni o la prestazione di servizi.

In relazione alla forma giuridica, le imprese sono classificate in : imprese individuali ; società per azioni, cooperative, in accomandita, a responsabilità limitata, altre (società di fatto, società in nome collettivo) ; enti pubblici e altre forme. In particolare si precisa che negli « Enti pubblici » sono compresi gli Enti statali, di diritto pubblico, comunali, ecc., esercitanti una o più delle attività economiche che hanno formato oggetto del censimento, quali ad es. : Ferrovie dello Stato, Azienda telefoni di Stato, Monopoli di Stato, Aziende comunali di trasporti e di servizi di nettezza urbana ; nelle « altre forme » sono compresi particolari tipi di consorzi e altre forme associative di imprese che a ragione della loro natura giuridica non sono classificabili nelle altre voci.

4. Unità locale — Per unità locale s'intende l'impianto (o il corpo di impianti) situato in un dato luogo in cui viene effettuata la produzione o vendita di beni o la prestazione di servizi.

Per estensione della definizione suddetta, relativamente alle sottoindicate attività, per unità locale si intende :

— per l'*industria della pesca*, il complesso delle attrezzature e degli impianti fissi nonchè dei natanti gestiti da una stessa impresa in uno stesso comune ;

— per l'*esercizio di macchine agricole per conto terzi*, il parco di macchine agricole gestito da una stessa impresa o da un medesimo consorzio o cooperativa aziendale in uno stesso comune ;

— per le *costruzioni edilizie e installazione di impianti*, il complesso dei cantieri gestiti da una stessa impresa in uno stesso comune ;

— per il *servizio di distribuzione stradale di benzina e di metano*, il complesso dei distributori gestiti da una stessa impresa in uno stesso comune ;

— per i *trasporti e comunicazioni*, il complesso degli impianti, attrezzature e mezzi di trasporto gestiti da una stessa impresa in uno stesso comune.

Le unità locali sono distinte in :

a) *unità locali operative*, costituite dalle unità dove si attua materialmente la produzione o vendita di beni o la prestazione di servizi, cioè stabilimenti, laboratori, miniere, botteghe, negozi e simili ;

b) *unità locali amministrative*, costituite dalla sede centrale o dagli uffici direttivi, tecnici e amministrativi — nei quali vengono trattati gli affari interessanti l'impresa — semprechè tali unità siano fisicamente o funzionalmente distinte dalle unità locali operative di cui alla precedente lettera a).

5. Classificazione delle imprese e delle unità locali per attività economica — La classificazione delle imprese per ramo, classe o sottoclasse di attività economica è effettuata in base all'attività esercitata dall'impresa stessa e risultante dalla dichiarazione riportata nel questionario di censimento.

Nel caso di imprese esercitanti attività classificabili in rami, classi o sottoclassi differenti, tali imprese sono classificate nel ramo, classe o sottoclasse corrispondente all'attività prevalente precisata anch'essa di norma nel questionario.

La classificazione delle unità locali per ramo, classe, sottoclasse o categoria è stata effettuata ugualmente in base al criterio della attività unica o prevalente svolta nelle unità locali stesse, indipendentemente dalla classificazione delle relative imprese.

Pertanto la classificazione per attività economica delle imprese è indipendente da quella delle unità locali. Si ha coincidenza delle due classificazioni solo nel caso di imprese aventi una sola unità locale o di imprese aventi più unità locali esercitanti attività comprese tutte nella stessa categoria di attività economica.

6. Motori primi, generatori di energia elettrica, motori elettrici — Per motori primi (idraulici, a vapore, a combustione interna, ecc.) s'intendono quelli che utilizzano e trasformano in energia meccanica l'energia delle cascate d'acqua, del vapore, dell'olio pesante, del gas, ecc. ; per generatori di energia elettrica s'intendono quelli che trasformano in energia elettrica l'energia meccanica dei motori primi ; per motori elettrici s'intendono le macchine rotanti alimentate da energia elettrica che trasformano quest'ultima in energia meccanica per azionare macchine, attrezzi, ecc.

Tra i generatori di energia elettrica sono compresi gli alternatori dei gruppi turbo-alternatori ed esclusi i trasformatori o convertitori di qualsiasi specie.

La potenza dei motori primi è espressa in HP (un HP equivale al lavoro di 75 kilogrammetri al secondo), quella dei generatori di energia elettrica (a corrente continua o a corrente alternata) e dei motori elettrici è invece espressa in kW (un kW corrisponde a 1,360 HP).

I dati sui motori e generatori fanno riferimento sia a quelli in esercizio, sia a quelli in riserva alla data di censimento, intendendosi per questi ultimi gli impianti installati allo scopo di essere azionati solo in caso di mancato funzionamento, per qualsiasi causa, degli altri impianti. Sono esclusi invece i motori di propulsione dei mezzi di trasporto.

7. Potenza utilizzabile nelle unità locali — Tale potenza (M) è stata determinata in base alla seguente formula :

$$M = (P - G) + E$$

dove P indica la potenza complessiva dei motori primi installati, G la parte di tale potenza assorbita dai generatori, ove esistano, E la potenza dei motori elettrici installati. Di conseguenza la differenza (P — G) rappresenta la parte di potenza dei motori primi non trasformata in energia elettrica e pertanto direttamente utilizzata come energia meccanica. Nel calcolo di cui sopra si fa astrazione dalle perdite dovute alle resistenze passive (attrito, ecc.), alla trasformazione dell'energia nelle sue varie forme (meccanica, elettrica, ecc.) e al suo trasporto (potenza utilizzabile teorica). I dati sulla potenza utilizzabile sono espressi in HP ; a tal fine la potenza dei motori elettrici e dei generatori di energia elettrica, espressa, come già detto, in kW, è stata convertita in HP.

8. Addetti alle imprese e alle unità locali — Sono rappresentati dalle forze di lavoro occupate alla data del 16 ottobre 1961 nelle unità stesse, anche se provvisoriamente assenti per servizio, licenza o malattia.

Gli addetti riguardano le seguenti categorie posizionali :

— *Imprenditori, titolari, gerenti, ecc.* — Titolari dell'impresa o, nel caso di imprese individuali, della licenza di esercizio, purchè partecipino direttamente alla gestione e non si servano di un gestore o di un coadiuvante o di altra persona diversamente denominata. Nel caso di società sono la persona o le persone fisiche che risultano tali dagli atti amministrativi della società stessa (amministratore unico, consigliere delegato, ecc.).

— *Cooperatori* — Soci di cooperative di produzione e lavoro, i quali come corrispettivo dell'opera prestata non percepiscono una remunerazione regolata da contratti di lavoro, bensì un compenso proporzionato alla prestazione, nonchè una quota parte degli utili dell'impresa. In tale categoria sono compresi pertanto solo i cooperatori che assumono la figura di lavoratori in proprio. Qualora invece i cooperatori assumano la figura di lavoratori dipendenti, essi sono compresi nell'appropriata categoria di lavoratori dipendenti (operai specializzati, operai qualificati, operai comuni, ecc.).

— *Familiari coadiuvanti* — Coloro che, essendo parenti o affini di un titolare d'impresa e con esso generalmente coabitanti, prestano lavoro nell'impresa senza corrispettivo di una prefissata retribuzione contrattuale.

— *Dirigenti* — Coloro che esercitano, contro retribuzione, funzioni direttive (tecniche o amministrative) o di rappresentanza dell'impresa.

— *Impiegati* — Sono considerati impiegati :

a) di I categoria, coloro che esercitano, contro retribuzione, una funzione direttiva, ma senza il carattere di responsabilità e autonomia inerente alle funzioni di dirigente. Tale personale in genere nei contratti collettivi di lavoro è indicato come personale con mansioni direttive, o di I categoria, o di categoria A ;

b) di II categoria, coloro che esercitano, contro retribuzione, una funzione di concetto (tecnica o amministrativa). Tale personale in genere nei contratti collettivi di lavoro è indicato come personale di concetto, o di II categoria, o di categoria B ;

c) altre categorie di impiegati, coloro che esercitano, contro retribuzione, una funzione esecutiva. Tale personale in genere nei contratti collettivi di lavoro è indicato come personale esecutivo, o di III categoria, o di categoria C.

— *Categorie speciali* — Lavoratori (intermedi, ex-equiparati, ecc.) il cui rapporto di lavoro è regolato con gli accordi interconfederali del 30 marzo e del 23 maggio 1946, e del 27 ottobre 1947 e dalle particolari successive regolamentazioni dei contratti di categoria, e che godono del trattamento previsto dal R.D.L. 13 novembre 1924 n. 1825 (capotreno di laminazione, contromaestro, maestro di più forni di riscaldamento, assistente tessile, caposquadra, sollecitatore semplice, marcatempo, ecc.).

— *Operai specializzati* — Coloro che, contro retribuzione, eseguono lavorazioni, per l'esecuzione delle quali sono necessarie conoscenza specifica del mestiere, capacità tecnico-pratica ed esperienza.

— *Operai qualificati* — Coloro che, contro retribuzione, eseguono lavorazioni per la cui esecuzione è richiesta una capacità pratica acquisita mediante adeguato tirocinio.

— *Operai comuni e manovali specializzati* — Coloro che, contro retribuzione, eseguono lavorazioni che un lavoratore di media abilità riesce a compiere con soddisfacente rendimento dopo un breve periodo di addestramento.

— *Manovali comuni* — Coloro che, contro retribuzione, prestano lavoro manuale non richiedente specifiche capacità nè attitudini, rimanendo adibiti ad operazioni di pulizia, di trasporto, di carico e scarico e simili.

— *Apprendisti* — Coloro che, avendo generalmente l'età prescritta dalle vigenti norme, vengono assunti per apprendere quelle mansioni di impiegato d'ordine, operaio e simili, per le quali occorra un certo tirocinio.

— *Altro personale* — Coloro che, non essendo compresi nelle categorie precedenti, prestano, contro retribuzione, servizi di vigilanza, custodia, servizi interni, ecc.

Circa le categorie posizionali sopraelencate si precisa che esse sono state scelte in maniera tale da potersi adattare alle diverse attività economiche soggette al censimento. In tali categorie, pertanto, sono state ricondotte, attraverso una predisposta tabella di ragguaglio, le qualifiche professionali tipiche di alcuni particolari settori di attività economica, come la pesca, il commercio, i trasporti, il credito, ecc.

9. Spese per il personale nel 1960 — Riguardano le retribuzioni lorde (ivi compresi gli assegni familiari), le ritenute sulle retribuzioni a carico del personale e i contributi e spese a carico del datore di lavoro. I dati sono riportati separatamente per dirigenti e impiegati e per il restante personale dipendente (categorie speciali, operai specializzati, qualificati e comuni, manovali specializzati e comuni, apprendisti, altro personale).

Le RETRIBUZIONI LORDE comprendono le seguenti voci :

a) *salari e stipendi*, costituiti dall'ammontare dei salari e degli stipendi veri e propri, nonchè da tutti quegli emolumenti che vengono pagati con la stessa periodicità dei salari e stipendi e che rappresentano un'aggiunta fissa al salario o stipendio percepito (ad es., indennità di contingenza, interessenze, provvigioni, lavoro straordinario) ;

b) *altre erogazioni*, costituite da tutte le somme riscosse in una sola volta durante l'anno o in maniera saltuaria in aggiunta al salario o stipendio percepito (ad es., compensi per ferie, festività, gratifica natalizia) ;

c) *corresponsioni in natura*, costituite dal valore dei beni corrisposti in natura al personale quale integrazione fissa o saltuaria della retribuzione in contanti o quale pagamento dovuto in base al contratto di impiego. Il valore di tali corresponsioni è determinato in base ai prezzi di costo per le merci fornite e in base ai prezzi correnti di mercato per altre corresponsioni (alloggio, ecc.), ovvero in base alle eventuali valutazioni convenzionali stabilite nei contratti di lavoro;

d) *assegni familiari*, costituiti dall'ammontare complessivo degli assegni familiari corrisposti a tutto il personale dipendente dal datore di lavoro per conto della cassa unica degli assegni familiari.

Le RITENUTE SULLE RETRIBUZIONI LORDE a carico del personale comprendono le seguenti voci :

a) *contributi per la previdenza sociale e gestioni collegate*, costituiti dall'ammontare complessivo delle quote trattenute sulle retribuzioni lorde per la previdenza sociale e gestioni collegate (ad es., fondo adeguamento pensioni, gestione INA-Casa, assicurazione malattia) ;

b) *ritenute erariali*, costituite dall'ammontare complessivo delle quote trattenute sulle retribuzioni lorde per le ritenute erariali.

I CONTRIBUTI E SPESE A CARICO DEL DATORE DI LAVORO comprendono le seguenti voci :

a) *contributi sociali obbligatori*, costituiti dall'ammontare complessivo delle spese sostenute dal datore di lavoro per contributi sociali obbligatori all'INPS, all'INAM, all'INAIL, all'INA-Casa, ecc. ;

b) *quote maturate nell'anno per indennità di licenziamento e simili*, costituite dall'ammontare complessivo delle sole quote maturate nell'anno ed accantonate o da accantonare dal datore di lavoro per provvedere successivamente alla corresponsione al personale di indennità di licenziamento, di liquidazione, di quiescenza e simili ;

c) *provvidenze varie al personale*, costituite dall'ammontare complessivo delle spese sostenute dal datore di lavoro per provvidenze varie al personale (ad es., spese per le mense, per le colonie marine e montane, per nidi d'infanzia), ad esclusione delle spese eventualmente sostenute per la costruzione di alloggi ed altri fabbricati destinati ad uso del personale stesso.

Avvertenze particolari alle tavole — Ai fini di una corretta interpretazione dei dati riportati nelle tavole del presente volume, si precisa quanto segue:

Nella Tav. 1 sono comprese tutte le imprese e tutte le unità locali aventi sede in uno dei comuni della provincia; in tale tavola pertanto sono comprese anche le unità locali gestite da imprese la cui sede è situata in altra provincia. Per quanto riguarda la distribuzione per ramo, classe e sottoclasse di attività economica, è da avvertire che le imprese e le unità locali risultano classificate indipendentemente le une dalle altre, sulla base della propria attività unica o prevalente.

Nella Tav. 2, mentre il numero delle imprese fa ugualmente riferimento alle imprese aventi sede in uno dei comuni della provincia, il numero delle unità locali e dei relativi addetti riguarda il complesso delle unità locali gestite dalle stesse imprese, sia che tali unità locali siano situate nella provincia sia in provincie diverse. Sono pertanto escluse da detta tavola le unità locali situate nella provincia ma gestite da imprese aventi sede in altra provincia. È da tener presente inoltre che in detta tavola la classificazione delle unità locali e dei relativi addetti fa riferimento all'attività unica o prevalente dell'impresa da cui sono gestite. Con analogo criterio, nelle Tavv. 3 e 4 gli addetti risultano classificati secondo l'attività unica o prevalente dell'impresa.

I dati riportati nelle Tavv. da 5 a 11 si riferiscono alle unità locali situate in uno dei comuni della provincia, classificate secondo l'attività unica o prevalente svolta nelle unità locali stesse.

Nella Tav. 8, con riferimento ai vari tipi di motori, le unità locali risultano ripetute tante volte quanti sono i tipi di motore in esse installati. Così, ad esempio, se una unità locale dispone sia di motori primi che di generatori essa risulta ripetuta sia tra le unità locali che hanno motori primi sia tra quelle che hanno generatori.

Per quanto riguarda i dati riportati nella Tav. 12 sono da tener presenti le avvertenze sopra riportate con riferimento alla Tav. 1.

Segni convenzionali — Nelle tavole del presente volume sono usati i seguenti segni convenzionali:

- | | |
|-------------------------|--|
| <i>Linea</i> (—) | quando il fenomeno non esiste; |
| <i>Due puntini</i> (..) | quando i dati non raggiungono la cifra significativa dell'ordine minimo considerato (ad es., un HP per la potenza dei motori). |



TAVOLE

Segue Tav. 1 — Imprese, unità locali, addetti

N classi- fica- zione	RAMI, CLASSI E SOTTOCLASSI DI ATTIVITÀ ECONOMICA	IMPRESE			UNITÀ LOCALI E ADDETTI					
		Comune capoluogo	Altri comuni	Totale	Comune capoluogo		Altri comuni		Totale	
					Unità locali	Addetti	Unità locali	Addetti	Unità locali	Addetti
3.20	Industrie della gomma elastica	25	20	45	27	154	20	60	47	214
3.21	Produz. della cellulosa per tessuti, delle fibre tessili artificiali e sintetico . . .	—	—	—	—	—	—	—	—	—
3.22	Industrie della carta e della cartotecnica	6	9	15	6	51	10	99	16	150
3.23	Industrie poligrafiche ed editoriali . . .	45	27	72	47	349	28	115	75	464
3.24	Industrie foto-fono-cinematografiche . .	25	42	67	25	80	42	58	67	138
3.25	Produz. oggetti in materie plastiche . . .	13	20	33	16	95	20	227	36	322
3.26	Industrie manifatturiere varie	19	6	25	20	324	6	36	26	360
4	COSTRUZIONI E INSTALL. DI IMPIANTI . .	111	366	477	187	3.051	493	7.078	680	10.129
4.01	Costruzioni	92	337	429	165	2.661	462	6.896	627	9.557
4.02	Installazione impianti.	19	29	48	22	390	31	182	53	572
5	PRODUZ. E DISTRIBUZ. DI ENERGIA ELET- TRICA E GAS, DISTRIBUZIONE DI ACQUA	2	20	22	17	470	55	368	72	838
5.01	Produz. e distribuz. di energia elettrica	—	3	3	5	254	14	275	19	529
5.02	Produz. e distribuzione di gas	1	2	3	4	79	4	23	8	102
5.03	Distribuzione di acqua	1	15	16	8	137	37	70	45	207
6	COMMERCIO	2.587	5.214	7.801	2.805	7.203	5.431	9.992	8.236	17.195
6.01	Commercio all'ingrosso	280	393	673	310	1.482	412	970	722	2.452
6.01 A	Prodotti agricoli e alimentari	125	286	411	134	493	301	641	435	1.134
6.01 B	Materie prime e ausil. non alimentari	60	72	132	69	368	74	190	143	558
6.01 C	Prodotti industriali non alimentari	95	35	130	107	621	37	139	144	760
6.02	Comm. al minuto generi alimentari . . .	842	1.628	2.470	946	2.025	1.754	3.600	2.700	5.625
6.03	Comm. al minuto prodotti tessili e arti- coli di vestiario e abbigliamento	377	607	984	407	1.027	627	1.067	1.034	2.094
6.04	Comm. al minuto prod. meccanici	358	519	877	388	1.085	540	945	928	2.030
6.05	Comm. al minuto generi diversi, alim. e non alimentari.	36	142	178	40	87	152	319	192	406
6.06	Commercio ambulante	368	1.226	1.594	368	488	1.226	1.565	1.594	2.053
6.07	Alberghi e pubblici esercizi	264	578	842	277	878	591	1.366	868	2.244
6.08	Attività ausiliarie del commercio	62	121	183	69	131	129	160	198	291
7	TRASPORTI E COMUNICAZIONI.	172	894	1.066	188	1.821	977	1.888	1.165	3.709
7.01	Trasporti ferrov. e tramv. extraurbani .	1	—	1	3	464	19	101	22	565
7.02	Trasporti extraurbani su strada	115	748	863	119	918	762	1.246	881	1.864
7.03	Trasporti urbani	11	88	99	11	18	89	114	100	127
7.04	Trasporti lacuali e fluviali.	—	1	1	—	—	1	2	1	2
7.05	Trasporti marittimi.	—	—	—	—	—	—	—	—	—
7.06	Trasporti aerei.	—	—	—	—	—	—	—	—	—
7.07	Attività ausiliarie dei trasporti	45	50	95	52	259	52	83	104	342
7.08	Comunicazioni	—	7	7	3	467	54	342	57	809
8	CREDITO, ASSICURAZIONE E GESTIONI FI- NANZIARIE.	57	64	121	82	971	178	544	260	1.515
8.01	Credito	4	4	8	19	670	86	335	105	1.005
8.02	Assicurazione	48	15	63	49	137	17	27	66	164
8.03	Gestioni finanziarie.	5	45	50	14	164	75	182	89	346
9	SERVIZI E ATTIVITÀ SOCIALI VARIE	369	751	1.120	394	1.108	784	1.320	1.178	2.428
9.01	Servizi per l'igiene e la pulizia	341	610	951	347	793	636	921	983	1.714
9.02	Servizi dello spettacolo	17	81	98	22	184	87	277	109	461
9.03	Servizi sanitari.	4	57	61	18	101	58	116	76	217
9.03 A	Servizi sanitari privati	4	57	61	18	101	58	116	76	217
9.04	Servizi privati per l'istruzione e la for- mazione professionale.	7	3	10	7	30	3	6	10	36
9.08	Servizi vari, non altrove classificati . .	—	—	—	—	—	—	—	—	—
	TOTALE	5.347	12.302	17.649	5.806	30.515	13.062	46.587	18.868	77.102

Segue Tav. 2 — Imprese e relative unità locali

N classi- fica- zione	RAMI, CLASSI E SOTTOCLASSI DI ATTIVITÀ ECONOMICA	IMPRESSE CHE GESTISCONO UNITÀ LOCALI SITUATE								TOTALE				
		tutte nella provincia			nella provincia e in altre					Unità locali				
		Im- prese	Unità locali		Im- prese	Unità locali				Im- prese	Unità locali			
			N	Addetti		sitate nella provincia		sitate in altre provincie			Totale		sitate nella provincia	
	N	Addetti	N	Addetti	N	Addetti	N	Addetti	N	Addetti	N	Addetti		
3.20	Industrie della gomma elastica	45	46	213	—	—	—	—	—	45	46	213	46	213
3.21	Produtz. della cellulosa per tessuti, delle fibre tessili artificiali e sintetiche . . .	—	—	—	—	—	—	—	—	—	—	—	—	—
3.22	Industrie della carta e della cartotecnica	15	15	142	—	—	—	—	—	15	15	142	15	142
3.23	Industrie poligrafiche ed editoriali . . .	72	75	461	—	—	—	—	—	72	75	461	75	461
3.24	Industrie foto-fono-cinematografiche . .	67	67	138	—	—	—	—	—	67	67	138	67	138
3.25	Produtz. oggetti in materie plastiche . .	33	35	314	—	—	—	—	—	33	35	314	35	314
3.26	Industrie manifatturiere varie	25	25	357	—	—	—	—	—	25	25	357	25	357
4	COSTRUZIONI E INSTALL. DI IMPIANTI . .	435	569	8.355	42	99	1.808	71	1.182	477	739	11.345	668	10.163
4.01	Costruzioni	388	520	7.981	41	97	1.778	61	1.144	429	678	10.903	617	9.759
4.02	Installazione impianti.	47	49	374	1	2	30	10	38	48	61	442	51	404
5	PRODUZ. E DISTRIBUZ. DI ENERGIA ELET- TRICA E GAS, DISTRIBUZIONE DI ACQUA	21	40	115	1	14	221	12	119	22	66	455	54	336
5.01	Produtz. e distribuz. di energia elettrica	3	4	9	—	—	—	—	—	3	4	9	4	9
5.02	Produtz. e distribuzione di gas.	3	9	48	—	—	—	—	—	3	9	48	9	48
5.03	Distribuzione di acqua	15	27	58	1	14	221	12	119	16	53	398	41	279
6	COMMERCIO	7.787	8.132	16.671	14	23	155	20	109	7.801	8.175	16.935	8.155	16.826
6.01	Commercio all'ingrosso	666	702	2.284	7	15	116	11	44	673	728	2.444	717	2.400
6.01 A	Prodotti agricoli e alimentari	408	423	1.099	3	4	9	4	13	411	431	1.121	427	1.108
6.01 B	Materie prime e ausil. non alimentari	132	141	511	—	—	—	—	—	132	141	511	141	511
6.01 C	Prodotti industriali non alimentari . .	126	138	674	4	11	107	7	31	130	156	812	149	781
6.02	Comm. al minuto generi alimentari . . .	2.470	2.707	5.641	—	—	—	—	—	2.470	2.707	5.641	2.707	5.641
6.03	Comm. al minuto prodotti tessili e arti- coli di vestiario e abbigliamento. . .	983	1.010	1.911	1	2	3	1	1	984	1.013	1.915	1.012	1.914
6.04	Comm. al minuto prod. meccanici	872	898	1.933	5	5	34	7	63	877	910	2.030	903	1.967
6.05	Comm. al minuto generi diversi, alim. e non alimentari.	178	188	400	—	—	—	—	—	178	188	400	400	400
6.06	Commercio ambulante	1.594	1.594	2.053	—	—	—	—	—	1.594	1.594	2.053	1.594	2.053
6.07	Alberghi e pubblici esercizi	842	850	2.185	—	—	—	—	—	842	850	2.185	850	2.185
6.08	Attività ausiliarie del commercio. . . .	182	183	264	1	1	2	1	1	183	185	267	184	266
7	TRASPORTI E COMUNICAZIONI.	1.055	1.067	2.081	11	24	622	19	196	1.066	1.110	2.899	1.091	2.703
7.01	Trasporti ferrov. e tramv. extraurbani .	—	—	—	1	13	356	2	2	1	15	358	13	356
7.02	Trasporti extraurbani su strada	855	861	1.579	8	9	249	14	185	863	884	2.013	870	1.828
7.03	Trasporti urbani	99	99	126	—	—	—	—	—	99	99	126	99	126
7.04	Trasporti lacuali e fluviali.	1	1	2	—	—	—	—	—	1	1	2	1	2
7.05	Trasporti marittimi.	—	—	—	—	—	—	—	—	—	—	—	—	—
7.06	Trasporti aerei.	—	—	—	—	—	—	—	—	—	—	—	—	—
7.07	Attività ausiliarie dei trasporti	93	99	367	2	2	17	3	9	95	104	393	101	384
7.08	Comunicazioni	7	7	7	—	—	—	—	—	7	7	7	7	7
8	CREDITO, ASSICURAZIONE E GESTIONI FI- NANZIARIE.	120	202	1.001	1	37	330	1	7	121	240	1.338	239	1.331
8.01	Credito	7	45	416	1	37	330	1	7	8	83	753	82	746
8.02	Assicurazione	63	63	156	—	—	—	—	—	63	63	156	63	156
8.03	Gestioni finanziarie.	50	94	429	—	—	—	—	—	50	94	429	94	429
9	SERVIZI E ATTIVITÀ SOCIALI VARIE	1.119	1.152	2.296	1	2	40	1	2	1.120	1.155	2.338	1.154	2.336
9.01	Servizi per l'igiene e la pulizia	950	959	1.541	1	2	40	1	2	951	962	1.583	961	1.581
9.02	Servizi dello spettacolo	98	105	450	—	—	—	—	—	98	105	450	105	450
9.03	Servizi sanitari.	61	78	269	—	—	—	—	—	61	78	269	78	269
9.03 A	Servizi sanitari privati	61	78	269	—	—	—	—	—	61	78	269	78	269
9.04	Servizi privati per l'istruzione e la for- mazione professionale.	10	10	36	—	—	—	—	—	10	10	36	10	36
9.08	Servizi vari, non altrove classificati . .	—	—	—	—	—	—	—	—	—	—	—	—	—
	TOTALE	17.561	18.362	65.162	88	246	6.784	146	1.967	17.649	18.754	73.913	18.608	71.946

giuridica e relativi addetti

C I E T À						ENT I PUBBLICI E ALTRE FORME						T O T A L E			N classi- fica- zione
in accomandita			a responsabilità limitata			altre									
Imprese	Addetti		Imprese	Addetti		Imprese	Addetti		Imprese	Addetti		Imprese	Addetti		
	Totale	in unità locali situate nella provincia		Totale	in unità locali situate nella provincia		Totale	in unità locali situate nella provincia		Totale	in unità locali situate nella provincia		Totale	in unità locali situate nella provincia	
4	18	18	29	134	134	176	545	545	—	—	—	1.202	4.797	4.797	1
—	—	—	—	—	—	—	—	—	—	—	—	8	22	22	1.03
—	—	—	—	—	—	1	2	2	—	—	—	5	7	7	1.04
—	—	—	—	—	—	1	2	2	—	—	—	5	7	7	1.04 A
—	—	—	—	—	—	—	—	—	—	—	—	—	—	—	1.04 B
4	18	18	29	134	134	175	543	543	—	—	—	1.189	4.768	4.768	1.05
3	15	15	29	134	134	26	142	142	—	—	—	522	2.945	2.945	1.05 A
—	—	—	—	—	—	149	401	401	—	—	—	663	1.538	1.538	1.05 B
1	3	3	—	—	—	—	—	—	—	—	—	4	285	285	1.05 C
—	—	—	1	11	11	8	50	50	—	—	—	22	204	204	2
—	—	—	—	—	—	—	—	—	—	—	—	—	—	—	2.01
—	—	—	—	—	—	—	—	—	—	—	—	—	—	—	2.02
—	—	—	—	—	—	—	—	—	—	—	—	—	—	—	2.03
—	—	—	1	11	11	8	50	50	—	—	—	22	204	204	2.04
—	—	—	1	11	11	8	50	50	—	—	—	17	137	137	2.04 A
—	—	—	—	—	—	—	—	—	—	—	—	5	67	67	2.04 B
23	1.079	1.079	88	3.420	3.415	934	8.365	8.348	2	58	58	5.818	33.602	33.250	3
5	90	90	10	153	153	154	1.498	1.486	—	—	—	626	4.459	4.431	3.01
1	18	18	1	9	9	64	335	335	—	—	—	287	1.101	1.101	3.01 A
—	—	—	—	—	—	4	32	32	—	—	—	28	122	122	3.01 B
—	—	—	5	121	121	22	563	551	—	—	—	58	1.383	1.371	3.01 C
2	36	36	1	11	11	31	104	104	—	—	—	159	884	877	3.01 D
1	13	13	—	—	—	2	15	15	—	—	—	11	127	127	3.01 E
1	23	23	1	7	7	5	141	141	—	—	—	13	203	203	3.01 F
—	—	—	—	—	—	23	289	289	—	—	—	59	569	560	3.01 G
—	—	—	—	—	—	2	13	13	—	—	—	7	56	56	3.01 H
—	—	—	2	5	5	1	6	6	—	—	—	4	14	14	3.01 I
—	—	—	—	—	—	—	—	—	—	—	—	—	—	—	3.02
—	—	—	—	—	—	2	6	6	—	—	—	3	21	21	3.03
—	—	—	—	—	—	—	—	—	—	—	—	—	—	—	3.03 A
—	—	—	—	—	—	2	6	6	—	—	—	3	21	21	3.03 B
—	—	—	—	—	—	—	—	—	—	—	—	—	—	—	3.03 C
—	—	—	—	—	—	—	—	—	—	—	—	7	14	14	3.04
3	79	79	8	88	88	44	460	460	—	—	—	516	2.135	2.135	3.05
—	—	—	—	—	—	2	29	29	—	—	—	6	35	35	3.05 A
3	79	79	8	88	88	42	431	431	—	—	—	510	2.100	2.100	3.05 B
3	244	244	2	41	41	31	363	363	—	—	—	970	2.618	2.617	3.06
—	—	—	—	—	—	11	85	85	—	—	—	399	546	546	3.07
—	—	—	—	—	—	1	3	3	—	—	—	24	97	97	3.08
1	2	2	2	92	92	65	373	372	—	—	—	255	1.086	1.084	3.09
1	78	78	4	151	151	137	1.291	1.291	—	—	—	736	3.045	3.040	3.10
1	78	78	4	151	151	137	1.291	1.291	—	—	—	731	3.036	3.031	3.10 A
—	—	—	—	—	—	—	—	—	—	—	—	5	9	9	3.10 B
—	—	—	—	—	—	6	101	101	—	—	—	11	133	133	3.11
3	113	113	28	1.468	1.465	95	1.672	1.672	—	—	—	242	7.585	7.283	3.12
—	—	—	3	79	79	10	208	208	—	—	—	27	440	440	3.12 A
—	—	—	4	169	166	1	29	29	—	—	—	9	629	571	3.12 B
—	—	—	2	46	46	10	144	144	—	—	—	19	240	240	3.12 C
—	—	—	14	738	738	36	904	904	—	—	—	92	4.288	4.017	3.12 D
3	113	113	2	192	192	29	318	318	—	—	—	64	1.288	1.285	3.12 E
—	—	—	3	244	244	9	69	69	—	—	—	31	700	700	3.12 F
—	—	—	2	55	55	6	133	133	—	—	—	20	331	331	3.13
—	—	—	—	—	—	3	14	14	1	20	20	22	78	78	3.14
1	2	2	2	48	48	281	1.352	1.348	1	38	38	1.506	4.204	4.200	3.15
—	—	—	2	103	103	1	15	15	—	—	—	10	1.179	1.171	3.16
3	395	395	16	1.059	1.057	38	323	323	—	—	—	169	4.114	4.112	3.17
—	—	—	4	28	28	12	186	186	—	—	—	44	332	332	3.18
—	—	—	—	—	—	—	—	—	—	—	—	—	—	—	3.19

Segue Tav. 3 — Imprese per forma

N classi- fica- zione	RAMI, CLASSI E SOTTOCLASSI DI ATTIVITÀ ECONOMICA	IMPRESE INDIVIDUALI			S o					
		Imprese	Addetti		per azioni			cooperative		
			Totale	in unità locali situate nella provincia	Imprese	Totale	in unità locali situate nella provincia	Imprese	Totale	in unità locali situate nella provincia
3.20	Industrie della gomma elastica	41	184	184	—	—	—	—	—	—
3.21	Prod. della cellulosa per tessuti, delle fibre tessili artificiali e sintetiche . .	—	—	—	—	—	—	—	—	—
3.22	Industrie della carta e della cartotecnica	5	15	15	—	—	—	—	—	—
3.23	Industrie poligrafiche ed editoriali . . .	56	255	255	1	21	21	1	20	20
3.24	Industrie foto-fono-cinematografiche . .	60	108	108	—	—	—	—	—	—
3.25	Prod. oggetti in materie plastiche . . .	18	196	196	3	25	25	—	—	—
3.26	Industrie manifatturiere varie	13	93	93	—	—	—	1	8	8
4	Costruzioni e install. di impianti . . .	253	3.105	3.018	2	302	242	71	4.761	4.282
4.01	Costruzioni	225	2.962	2.875	2	302	242	70	4.643	4.164
4.02	Installazione impianti.	28	143	143	—	—	—	1	118	118
5	PROD. E DISTRIB. DI ENERGIA ELET- TRICA E GAS, DISTRIBUZIONE DI ACQUA	6	8	8	2	38	38	1	6	6
5.01	Prod. e distrib. di energia elettrica	2	3	3	—	—	—	1	6	6
5.02	Prod. e distribuzione di gas.	—	—	—	2	38	38	—	—	—
5.03	Distribuzione di acqua	4	5	5	—	—	—	—	—	—
6	COMMERCIO	7.324	13.881	13.822	12	183	180	71	880	875
6.01	Commercio all'ingrosso	545	1.437	1.396	7	109	106	4	62	62
6.01 A	Prodotti agricoli e alimentari	348	780	767	1	3	3	2	19	19
6.01 B	Materie prime e ausil. non alimentari	102	287	287	3	28	28	1	10	10
6.01 C	Prodotti industriali non alimentari	95	370	342	3	78	75	1	33	33
6.02	Comm. al minuto generi alimentari . . .	2.341	4.645	4.645	—	—	—	48	668	668
6.03	Comm. al minuto prodotti tessili e arti- coli di vestiario e abbigliamento . . .	919	1.681	1.681	—	—	—	1	4	4
6.04	Comm. al minuto prod. meccanici	784	1.522	1.505	3	30	30	2	20	15
6.05	Comm. al minuto generi diversi, alim. e ind. non alimentari.	164	325	325	—	—	—	7	56	56
6.06	Commercio ambulante	1.594	2.053	2.053	—	—	—	—	—	—
6.07	Alberghi e pubblici esercizi	807	1.979	1.979	2	44	44	9	70	70
6.08	Attività ausiliarie del commercio. . . .	170	239	238	—	—	—	—	—	—
7	TRASPORTI E COMUNICAZIONI	895	1.338	1.330	3	353	251	11	601	599
7.01	Trasporti ferrov. e tramv. extraurbani .	—	—	—	—	—	—	1	358	356
7.02	Trasporti extraurbani su strada	718	1.077	1.075	1	266	164	8	142	142
7.03	Trasporti urbani	93	104	104	1	9	9	—	—	—
7.04	Trasporti lacuali e fluviali.	1	2	2	—	—	—	—	—	—
7.05	Trasporti marittimi.	—	—	—	—	—	—	—	—	—
7.06	Trasporti aerei.	—	—	—	—	—	—	—	—	—
7.07	Attività ausiliarie dei trasporti	76	148	142	1	78	78	2	101	101
7.08	Comunicazioni	7	7	7	—	—	—	—	—	—
8	CREDITO, ASSICURAZIONE E GESTIONI FI- NANZIARIE.	77	178	178	2	340	333	4	44	44
8.01	Credito	1	1	1	1	337	330	4	44	44
8.02	Assicurazione	58	132	132	—	—	—	—	—	—
8.03	Gestioni finanziarie.	18	45	45	1	3	3	—	—	—
9	SERVIZI E ATTIVITÀ SOCIALI VARIE	1.017	1.801	1.801	1	42	40	6	22	22
9.01	Servizi per l'igiene e la pulizia	881	1.349	1.349	1	42	40	2	4	4
9.02	Servizi dello spettacolo	73	306	306	—	—	—	4	18	18
9.03	Servizi sanitari.	55	115	115	—	—	—	—	—	—
9.03 A	Servizi sanitari privati	55	115	115	—	—	—	—	—	—
9.04	Servizi privati per l'istruzione e la for- mazione professionale.	8	31	31	—	—	—	—	—	—
9.08	Servizi vari, non altrove classificati . .	—	—	—	—	—	—	—	—	—
	TOTALE	14.787	34.588	34.423	98	7.700	7.209	650	10.518	10.030

giuridica e relativi addetti

C I E T À						ENTI PUBBLICI E ALTRE FORME			T O T A L E			N classi- fica- zione			
in accomandita			a responsabilità limitata			altre									
Imprese	Addetti		Imprese	Addetti		Imprese	Addetti		Imprese	Addetti					
	Totale	in unità locali situate nella provincia		Totale	in unità locali situate nella provincia		Totale	in unità locali situate nella provincia		Totale	in unità locali situate nella provincia	Totale	in unità locali situate nella provincia		
—	—	—	—	—	—	4	29	29	—	—	—	45	213	213	3.20
—	—	—	—	—	—	—	—	—	—	—	—	—	—	—	3.21
1	46	46	2	32	32	7	49	49	—	—	—	15	142	142	3.22
—	—	—	4	60	60	10	105	105	—	—	—	72	461	461	3.23
—	—	—	—	—	—	7	30	30	—	—	—	67	138	138	3.24
—	—	—	2	42	42	10	51	51	—	—	—	33	314	314	3.25
2	30	30	—	—	—	9	226	226	—	—	—	25	357	357	3.26
1	107	67	20	902	558	129	1.961	1.823	1	207	173	477	11.345	10.163	4
1	107	67	20	902	558	110	1.780	1.680	1	207	173	429	10.903	9.759	4.01
—	—	—	—	—	—	19	181	143	—	—	—	48	442	404	4.02
—	—	—	—	—	—	2	4	4	11	399	280	22	455	336	5
—	—	—	—	—	—	—	—	—	—	—	—	3	9	9	5.01
—	—	—	—	—	—	—	—	—	1	10	10	3	48	48	5.02
—	—	—	—	—	—	2	4	4	10	389	270	16	398	279	5.03
6	106	65	41	270	270	345	1.572	1.571	2	43	43	7.801	16.935	16.826	6
3	39	39	21	190	190	92	566	566	1	41	41	673	2.444	2.400	6.01
1	10	10	7	34	34	51	234	234	1	41	41	411	1.121	1.108	6.01 A
—	—	—	4	25	25	22	161	161	—	—	—	132	511	511	6.01 B
2	29	29	10	131	131	19	171	171	—	—	—	130	812	781	6.01 C
1	8	8	1	17	17	79	303	303	—	—	—	2.470	5.641	5.641	6.02
—	—	—	4	16	16	60	214	213	—	—	—	934	1.915	1.914	6.03
2	59	18	11	37	37	75	362	362	—	—	—	877	2030	1.967	6.04
—	—	—	—	—	—	7	19	19	—	—	—	178	400	400	6.05
—	—	—	—	—	—	—	—	—	—	—	—	1.594	2.053	2.053	6.06
—	—	—	2	7	7	22	85	85	—	—	—	842	2.185	2.185	6.07
—	—	—	2	3	3	10	23	23	1	2	2	183	267	266	6.08
1	3	3	6	137	72	148	450	431	2	17	17	1.066	2.899	2.703	7
—	—	—	—	—	—	—	—	—	—	—	—	1	358	356	7.01
1	3	3	5	134	69	130	391	375	—	—	—	863	2.013	1.828	7.02
—	—	—	—	—	—	5	13	13	—	—	—	99	126	126	7.03
—	—	—	—	—	—	—	—	—	—	—	—	1	2	2	7.04
—	—	—	—	—	—	—	—	—	—	—	—	—	—	—	7.05
—	—	—	—	—	—	—	—	—	—	—	—	—	—	—	7.06
—	—	—	1	3	3	13	46	43	2	17	17	95	393	384	7.07
—	—	—	—	—	—	—	—	—	—	—	—	7	7	7	7.08
—	—	—	2	11	11	6	26	26	30	739	739	121	1.338	1.331	8
—	—	—	1	10	10	—	—	—	1	361	361	8	753	746	8.01
—	—	—	—	—	—	5	24	24	—	—	—	63	156	156	8.02
—	—	—	1	1	1	1	2	2	29	378	378	50	429	429	8.03
—	—	—	4	48	48	83	247	247	9	178	178	1.120	2.338	2.336	9
—	—	—	—	—	—	66	185	185	1	3	3	951	1.583	1.581	9.01
—	—	—	4	48	48	12	53	53	5	25	25	98	450	450	9.02
—	—	—	—	—	—	4	7	7	2	147	147	61	269	269	9.03
—	—	—	—	—	—	4	7	7	2	147	147	61	269	269	9.03 A
—	—	—	—	—	—	1	2	2	1	3	3	10	36	36	9.04
—	—	—	—	—	—	—	—	—	—	—	—	—	—	—	9.08
35	1.313	1.232	191	4.933	4.519	1.831	13.220	13.045	57	1.641	1.488	17.649	73.913	71.946	

N classi- fica- zione	RAMI, CLASSI E SOTTOCLASSI DI ATTIVITÀ ECONOMICA	I M P R E S E																
		1		2			3-5			6-10			11-20			21-50		
		Im- prese	Ad- detti	Im- prese	Addetti		Im- prese	Addetti		Im- prese	Addetti		Im- prese	Addetti		Im- prese	Addetti	
					To- tale	in unità locali situa- te nella pro- vincia		To- tale	in unità locali situa- te nella pro- vincia		To- tale	in unità locali situa- te nella pro- vincia		To- tale	in unità locali situa- te nella pro- vincia		To- tale	in unità locali situa- te nella pro- vincia
3.20	Industrie della gomma elastica	23	23	4	8	8	9	31	31	4	26	26	4	64	64	—	—	—
3.21	Prod. della cellulosa per tessuti, delle fibre tessili artificiali e sintetiche . .	—	—	—	—	—	—	—	—	—	—	—	—	—	—	—	—	—
3.22	Industrie della carta e della cartotecnica	1	1	2	4	4	3	11	11	7	55	55	—	—	—	2	71	71
3.23	Industrie poligrafiche ed editoriali . . .	12	12	14	28	28	20	78	78	12	85	85	9	125	125	5	133	133
3.24	Industrie foto-fono-cinematografiche . .	36	36	20	40	40	7	26	26	3	25	25	1	11	11	—	—	—
3.25	Prod. oggetti in materie plastiche . . .	3	3	6	12	12	9	36	36	6	45	45	5	68	68	3	88	88
3.26	Industrie manifatturiere varie	7	7	1	2	2	4	13	13	5	37	37	3	45	45	2	60	60
4	COSTRUZIONI E INSTALL. DI IMPIANTI .	22	22	49	98	98	110	412	412	63	492	492	84	1.295	1.273	92	2.925	2.658
4.01	Costruzioni	14	14	43	86	86	91	344	344	59	464	464	75	1.155	1.133	92	2.925	2.658
4.02	Installazione impianti.	8	8	6	12	12	19	68	68	4	28	28	9	140	140	—	—	—
5	PROD. E DISTRIBUZ. DI ENERGIA ELET- TRICA E GAS, DISTRIBUZIONE DI ACQUA	7	7	3	6	6	5	17	17	3	23	23	2	25	25	1	37	37
5.01	Prod. e distribuz. di energia elettrica	1	1	1	2	2	—	—	—	1	6	6	—	—	—	—	—	—
5.02	Prod. e distribuzione di gas	1	1	—	—	—	—	—	—	1	10	10	—	—	—	1	37	37
5.03	Distribuzione di acqua	5	5	2	4	4	5	17	17	1	7	7	2	25	25	—	—	—
6	COMMERCIO	3.304	3.304	2.932	5.864	5.863	1.290	4.523	4.521	180	1.288	1.274	65	921	915	24	716	674
6.01	Commercio all'ingrosso	230	230	187	374	374	159	589	589	61	456	443	22	323	322	11	313	286
6.01 A	Prodotti agricoli e alimentari	163	163	109	218	218	103	375	375	28	218	205	6	85	85	2	62	62
6.01 B	Materie prime e ausil. non alimentari	38	38	46	92	92	20	80	80	21	152	152	5	72	72	1	23	23
6.01 C	Prodotti industriali non alimentari . .	29	29	32	64	64	36	134	134	12	86	86	11	166	165	8	228	201
6.02	Comm. al minuto generi alimentari . . .	770	770	1.167	2.334	2.334	460	1.598	1.598	44	299	299	19	276	276	8	257	257
6.03	Comm. al minuto prodotti tessili e arti- coli di vestiario e abbigliamento. . .	401	401	402	804	804	164	575	574	14	101	101	3	34	34	—	—	—
6.04	Comm. al minuto prodotti meccanici . .	373	373	310	620	619	150	532	532	29	212	211	10	135	130	4	105	90
6.05	Comm. al minuto generi diversi, alim. e non alimentari.	41	41	102	204	204	29	96	96	4	29	29	2	30	30	—	—	—
6.06	Commercio ambulante	1.198	1.198	345	690	690	51	165	165	—	—	—	—	—	—	—	—	—
6.07	Alberghi e pubblici esercizi	158	158	388	776	776	259	903	903	27	184	184	9	123	123	1	41	41
6.08	Attività ausiliarie del commercio. . . .	133	133	31	62	62	18	65	64	1	7	7	—	—	—	—	—	—
7	TRASPORTI E COMUNICAZIONI	648	648	270	540	540	102	352	350	25	180	175	13	196	173	3	98	93
7.01	Trasporti ferrov. e tramv. extraurbani .	—	—	—	—	—	—	—	—	—	—	—	—	—	—	—	—	—
7.02	Trasporti extraurbani su strada	519	519	219	438	438	91	318	316	18	128	126	11	162	145	3	98	93
7.03	Trasporti urbani	83	83	12	24	24	3	10	10	1	9	9	—	—	—	—	—	—
7.04	Trasporti lacuali e fluviali.	—	—	1	2	2	—	—	—	—	—	—	—	—	—	—	—	—
7.05	Trasporti marittimi.	—	—	—	—	—	—	—	—	—	—	—	—	—	—	—	—	—
7.06	Trasporti aerei.	—	—	—	—	—	—	—	—	—	—	—	—	—	—	—	—	—
7.07	Attività ausiliarie dei trasporti	39	39	38	76	76	8	24	24	6	43	40	2	34	28	—	—	—
7.08	Comunicazioni	7	7	—	—	—	—	—	—	—	—	—	—	—	—	—	—	—
8	CREDITO, ASSICURAZ. E GESTIONI FINANZ.	30	30	26	52	52	41	141	141	19	149	149	1	17	17	1	21	21
8.01	Credito	1	1	—	—	—	1	5	5	3	28	28	—	—	—	1	21	21
8.02	Assicurazione	24	24	17	34	34	17	58	58	5	40	40	—	—	—	—	—	—
8.03	Gestioni finanziarie.	5	5	9	18	18	23	78	78	11	81	81	1	17	17	—	—	—
9	SERVIZI E ATTIVITÀ SOCIALI VARIE . . .	610	610	306	612	612	173	605	605	18	123	123	9	113	113	2	64	62
9.01	Servizi per l'igiene e la pulizia	571	571	262	524	524	110	383	383	4	27	27	3	36	36	1	42	40
9.02	Servizi dello spettacolo	17	17	21	42	42	41	148	148	11	76	76	6	77	77	1	22	22
9.03	Servizi sanitari.	21	21	22	44	44	16	55	55	1	6	6	—	—	—	—	—	—
9.03 A	Servizi sanitari privati	21	21	22	44	44	16	55	55	1	6	6	—	—	—	—	—	—
9.04	Servizi privati per l'istruzione e la for- mazione professionale.	1	1	1	2	2	6	19	19	2	14	14	—	—	—	—	—	—
9.08	Servizi vari, non altrove classificati . .	—	—	—	—	—	—	—	—	—	—	—	—	—	—	—	—	—
	TOTALE	7.312	7.312	5.062	10.124	10.123	3.447	12.481	12.475	911	6.650	6.627	432	6.283	6.229	319	10.114	9.788
	IMPRESE ARTIGIANE.	3.883	3.883	1.941	3.882	3.882	1.549	5.620	5.618	439	3.217	3.213	91	1.149	1.149	7	177	177

per numero di addetti

T A B E

C O N A D D E T T I

C O N A D D E T T I																T O T A L E					N classi- fica- zione			
51-100			101-250			251-500			501-1000			1001-2000			oltre 2000			Imprese in totale				Artigiane		
Im- pro- se	Addetti		Im- pro- se	Addetti		Im- pro- se	Addetti		Im- pro- se	Addetti		Im- pro- se	Addetti		Im- pro- se	Addetti		Im- pro- se	To- tale	in unità locali situa- te nella pro- vincia		Im- pro- se	Ad- detti	
	To- tale	in unità locali situa- te nella pro- vincia		To- tale	in unità locali situa- te nella pro- vincia		To- tale	in unità locali situa- te nella pro- vincia		To- tale	in unità locali situa- te nella pro- vincia		To- tale	in unità locali situa- te nella pro- vincia		To- tale	in unità locali situa- te nella pro- vincia							To- tale
1	61	61	—	—	—	—	—	—	—	—	—	—	—	—	—	—	—	—	45	213	213	40	88	3.20
—	—	—	—	—	—	—	—	—	—	—	—	—	—	—	—	—	—	—	—	—	—	—	—	3.21
—	—	—	—	—	—	—	—	—	—	—	—	—	—	—	—	—	—	—	15	142	142	12	65	3.22
—	—	—	—	—	—	—	—	—	—	—	—	—	—	—	—	—	—	—	72	461	461	56	209	3.23
—	—	—	—	—	—	—	—	—	—	—	—	—	—	—	—	—	—	—	67	138	138	67	138	3.24
1	62	62	—	—	—	—	—	—	—	—	—	—	—	—	—	—	—	—	33	314	314	23	134	3.25
3	193	193	—	—	—	—	—	—	—	—	—	—	—	—	—	—	—	—	25	357	357	19	98	3.26
35	2.641	2.295	20	2.852	2.305	2	608	608	—	—	—	—	—	—	—	—	—	—	477	11.345	10.163	215	935	4
34	2.573	2.265	19	2.734	2.187	2	608	608	—	—	—	—	—	—	—	—	—	—	429	10.903	9.759	181	812	4.01
1	68	30	1	118	118	—	—	—	—	—	—	—	—	—	—	—	—	—	48	442	404	34	123	4.02
—	—	—	—	—	—	1	340	221	—	—	—	—	—	—	—	—	—	—	22	455	336	—	—	5
—	—	—	—	—	—	—	—	—	—	—	—	—	—	—	—	—	—	—	3	9	9	—	—	5.01
—	—	—	—	—	—	—	—	—	—	—	—	—	—	—	—	—	—	—	3	48	48	—	—	5.02
—	—	—	—	—	—	1	340	221	—	—	—	—	—	—	—	—	—	—	16	398	279	—	—	5.03
6	319	275	—	—	—	—	—	—	—	—	—	—	—	—	—	—	—	—	7.801	16.935	16.826	—	—	6
3	159	156	—	—	—	—	—	—	—	—	—	—	—	—	—	—	—	—	673	2.444	2.400	—	—	6.01
1	54	54	—	—	—	—	—	—	—	—	—	—	—	—	—	—	—	—	411	1.121	1.108	—	—	6.01 A
2	105	102	—	—	—	—	—	—	—	—	—	—	—	—	—	—	—	—	132	511	511	—	—	6.01 B
2	107	107	—	—	—	—	—	—	—	—	—	—	—	—	—	—	—	—	130	812	781	—	—	6.01 C
—	—	—	—	—	—	—	—	—	—	—	—	—	—	—	—	—	—	—	2.470	5.641	5.641	—	—	6.02
—	—	—	—	—	—	—	—	—	—	—	—	—	—	—	—	—	—	—	984	1.915	1.914	—	—	6.03
1	53	12	—	—	—	—	—	—	—	—	—	—	—	—	—	—	—	—	877	2.030	1.967	—	—	6.04
—	—	—	—	—	—	—	—	—	—	—	—	—	—	—	—	—	—	—	178	400	400	—	—	6.05
—	—	—	—	—	—	—	—	—	—	—	—	—	—	—	—	—	—	—	1.594	2.053	2.053	—	—	6.06
—	—	—	—	—	—	—	—	—	—	—	—	—	—	—	—	—	—	—	842	2.185	2.185	—	—	6.07
—	—	—	—	—	—	—	—	—	—	—	—	—	—	—	—	—	—	—	183	267	266	—	—	6.08
3	261	204	—	—	—	2	624	520	—	—	—	—	—	—	—	—	—	—	1.066	2.899	2.703	987	1.515	7
—	—	—	—	—	—	1	358	356	—	—	—	—	—	—	—	—	—	—	1	358	356	—	—	7.01
1	84	27	—	—	—	1	266	164	—	—	—	—	—	—	—	—	—	—	863	2.013	1.828	812	1.264	7.02
—	—	—	—	—	—	—	—	—	—	—	—	—	—	—	—	—	—	—	99	126	126	97	115	7.03
—	—	—	—	—	—	—	—	—	—	—	—	—	—	—	—	—	—	—	1	2	2	—	—	7.04
—	—	—	—	—	—	—	—	—	—	—	—	—	—	—	—	—	—	—	—	—	—	—	—	7.05
—	—	—	—	—	—	—	—	—	—	—	—	—	—	—	—	—	—	—	—	—	—	—	—	7.06
2	177	177	—	—	—	—	—	—	—	—	—	—	—	—	—	—	—	—	95	393	384	78	136	7.07
—	—	—	—	—	—	—	—	—	—	—	—	—	—	—	—	—	—	—	7	7	7	—	—	7.08
—	—	—	1	230	230	2	698	691	—	—	—	—	—	—	—	—	—	—	121	1.338	1.331	—	—	8
—	—	—	—	—	—	2	698	691	—	—	—	—	—	—	—	—	—	—	8	753	746	—	—	8.01
—	—	—	—	—	—	—	—	—	—	—	—	—	—	—	—	—	—	—	63	156	156	—	—	8.02
—	—	—	1	230	230	—	—	—	—	—	—	—	—	—	—	—	—	—	50	429	429	—	—	8.03
1	68	68	1	143	143	—	—	—	—	—	—	—	—	—	—	—	—	—	1.120	2.338	2.336	929	1.459	9
—	—	—	—	—	—	—	—	—	—	—	—	—	—	—	—	—	—	—	951	1.583	1.581	929	1.459	9.01
1	68	68	—	—	—	—	—	—	—	—	—	—	—	—	—	—	—	—	98	450	450	—	—	9.02
—	—	—	1	143	143	—	—	—	—	—	—	—	—	—	—	—	—	—	61	269	269	—	—	9.03
—	—	—	1	143	143	—	—	—	—	—	—	—	—	—	—	—	—	—	61	269	269	—	—	9.03 A
—	—	—	—	—	—	—	—	—	—	—	—	—	—	—	—	—	—	—	10	36	36	—	—	9.04
—	—	—	—	—	—	—	—	—	—	—	—	—	—	—	—	—	—	—	—	—	—	—	—	9.08
101	7.132	6.672	50	7.565	6.997	12	3.830	3.545	3	2.422	2.178	—	—	—	—	—	—	—	17.649	73.913	71.946	7.910	17.928	—
—	—	—	—	—	—	—	—	—	—	—	—	—	—	—	—	—	—	—	7.910	17.928	—	—	—	—

per numero di addetti

INDIVIDUALI

CON ADDETTI

CON ADDETTI															TOTALE			N classi- fica- zione			
51-100			101-250			251-500			501-1000			1001-2000			oltre 2000				Addetti		
Im- prese	Addetti		Im- prese	Addetti		Im- prese	Addetti		Im- prese	Addetti		Im- prese	Addetti		Im- prese	Addetti			Im- prese	Addetti	
	To- tale	in unità locali situa- te nella pro- vincia		To- tale	in unità locali situa- te nella pro- vincia		To- tale	in unità locali situa- te nella pro- vincia		To- tale	in unità locali situa- te nella pro- vincia		To- tale	in unità locali situa- te nella pro- vincia		To- tale	in unità locali situa- te nella pro- vincia	To- tale		in unità locali situa- te nella pro- vincia	To- tale
—	—	—	—	—	—	—	—	—	—	—	—	—	—	—	—	—	—	541	1.133	1.133	1
—	—	—	—	—	—	—	—	—	—	—	—	—	—	—	—	—	—	8	22	22	1.03
—	—	—	—	—	—	—	—	—	—	—	—	—	—	—	—	—	—	4	5	5	1.04
—	—	—	—	—	—	—	—	—	—	—	—	—	—	—	—	—	—	4	5	5	1.04 A
—	—	—	—	—	—	—	—	—	—	—	—	—	—	—	—	—	—	—	—	—	1.04 B
—	—	—	—	—	—	—	—	—	—	—	—	—	—	—	—	—	—	529	1.106	1.106	1.05
—	—	—	—	—	—	—	—	—	—	—	—	—	—	—	—	—	—	28	88	88	1.05 A
—	—	—	—	—	—	—	—	—	—	—	—	—	—	—	—	—	—	501	1.018	1.018	1.05 B
—	—	—	—	—	—	—	—	—	—	—	—	—	—	—	—	—	—	—	—	—	1.05 C
—	—	—	—	—	—	—	—	—	—	—	—	—	—	—	—	—	—	12	131	131	2
—	—	—	—	—	—	—	—	—	—	—	—	—	—	—	—	—	—	—	—	—	2.01
—	—	—	—	—	—	—	—	—	—	—	—	—	—	—	—	—	—	—	—	—	2.02
—	—	—	—	—	—	—	—	—	—	—	—	—	—	—	—	—	—	—	—	—	2.03
—	—	—	—	—	—	—	—	—	—	—	—	—	—	—	—	—	—	12	131	131	2.04
—	—	—	—	—	—	—	—	—	—	—	—	—	—	—	—	—	—	8	76	76	2.04 A
—	—	—	—	—	—	—	—	—	—	—	—	—	—	—	—	—	—	4	55	55	2.04 B
7	450	450	1	137	137	1	323	323	—	—	—	—	—	—	—	—	4.662	13.013	13.002	3	
—	—	—	—	—	—	—	—	—	—	—	—	—	—	—	—	—	—	420	1.643	1.634	3.01
—	—	—	—	—	—	—	—	—	—	—	—	—	—	—	—	—	—	214	597	597	3.01 A
—	—	—	—	—	—	—	—	—	—	—	—	—	—	—	—	—	—	24	90	90	3.01 B
—	—	—	—	—	—	—	—	—	—	—	—	—	—	—	—	—	—	23	275	275	3.01 C
—	—	—	—	—	—	—	—	—	—	—	—	—	—	—	—	—	—	107	298	298	3.01 D
—	—	—	—	—	—	—	—	—	—	—	—	—	—	—	—	—	—	8	99	99	3.01 E
—	—	—	—	—	—	—	—	—	—	—	—	—	—	—	—	—	—	5	19	19	3.01 F
—	—	—	—	—	—	—	—	—	—	—	—	—	—	—	—	—	—	34	242	233	3.01 G
—	—	—	—	—	—	—	—	—	—	—	—	—	—	—	—	—	—	4	20	20	3.01 H
—	—	—	—	—	—	—	—	—	—	—	—	—	—	—	—	—	—	1	3	3	3.01 I
—	—	—	—	—	—	—	—	—	—	—	—	—	—	—	—	—	—	—	—	—	3.02
—	—	—	—	—	—	—	—	—	—	—	—	—	—	—	—	—	—	1	15	15	3.03
—	—	—	—	—	—	—	—	—	—	—	—	—	—	—	—	—	—	—	—	—	3.03 A
—	—	—	—	—	—	—	—	—	—	—	—	—	—	—	—	—	—	1	15	15	3.03 B
—	—	—	—	—	—	—	—	—	—	—	—	—	—	—	—	—	—	—	—	—	3.03 C
—	—	—	—	—	—	—	—	—	—	—	—	—	—	—	—	—	—	7	14	14	3.04
—	—	—	—	—	—	—	—	—	—	—	—	—	—	—	—	—	—	456	1.184	1.184	3.05
—	—	—	—	—	—	—	—	—	—	—	—	—	—	—	—	—	—	4	6	6	3.05 A
—	—	—	—	—	—	—	—	—	—	—	—	—	—	—	—	—	—	452	1.178	1.178	3.05 B
—	—	—	—	—	—	—	—	—	—	—	—	—	—	—	—	—	—	931	1.715	1.714	3.06
—	—	—	—	—	—	—	—	—	—	—	—	—	—	—	—	—	—	388	461	461	3.07
—	—	—	—	—	—	—	—	—	—	—	—	—	—	—	—	—	—	23	94	94	3.08
—	—	—	—	—	—	—	—	—	—	—	—	—	—	—	—	—	—	187	550	549	3.09
—	—	—	—	—	—	—	—	—	—	—	—	—	—	—	—	—	—	588	1.348	1.348	3.10
—	—	—	—	—	—	—	—	—	—	—	—	—	—	—	—	—	—	583	1.339	1.339	3.10 A
—	—	—	—	—	—	—	—	—	—	—	—	—	—	—	—	—	—	5	9	9	3.10 B
—	—	—	—	—	—	—	—	—	—	—	—	—	—	—	—	—	—	5	32	32	3.11
2	146	146	1	137	137	1	323	323	—	—	—	—	—	—	—	—	100	1.486	1.486	3.12	
—	—	—	—	—	—	—	—	—	—	—	—	—	—	—	—	—	—	13	126	126	3.12 A
—	—	—	—	—	—	—	—	—	—	—	—	—	—	—	—	—	—	2	18	18	3.12 B
—	—	—	—	—	—	—	—	—	—	—	—	—	—	—	—	—	—	7	50	50	3.12 C
—	—	—	—	—	—	—	—	—	—	—	—	—	—	—	—	—	—	33	647	647	3.12 D
—	—	—	—	—	—	—	—	—	—	—	—	—	—	—	—	—	—	28	536	536	3.12 E
—	—	—	—	—	—	—	—	—	—	—	—	—	—	—	—	—	—	17	109	109	3.12 F
—	—	—	—	—	—	—	—	—	—	—	—	—	—	—	—	—	—	12	143	143	3.13
—	—	—	—	—	—	—	—	—	—	—	—	—	—	—	—	—	—	18	44	44	3.14
1	55	55	—	—	—	—	—	—	—	—	—	—	—	—	—	—	1.218	2.743	2.743	3.15	
—	—	—	—	—	—	—	—	—	—	—	—	—	—	—	—	—	—	5	72	72	3.16
1	64	64	—	—	—	—	—	—	—	—	—	—	—	—	—	—	—	83	510	510	3.17
—	—	—	—	—	—	—	—	—	—	—	—	—	—	—	—	—	—	27	108	108	3.18
—	—	—	—	—	—	—	—	—	—	—	—	—	—	—	—	—	—	—	—	—	3.19

N classi- fica- zione	RAMI, CLASSI E SOTTOCLASSI DI ATTIVITÀ ECONOMICA	I M P R E S E																
		1		2			3-5			6-10			11-20			21-50		
		Im- pre- se	Ad- detti	Im- pre- se	Addetti		Im- pre- se	Addetti		Im- pre- se	Addetti		Im- pre- se	Addetti		Im- pre- se	Addetti	
					To- tale	in unità locali situa- te nella pro- vincia		To- tale	in unità locali situa- te nella pro- vincia		To- tale	in unità locali situa- te nella pro- vincia		To- tale	in unità locali situa- te nella pro- vincia		To- tale	in unità locali situa- te nella pro- vincia
3.20	Industrie della gomma elastica	23	23	4	8	8	7	25	25	3	18	18	3	49	49	—	—	—
3.21	Prod. della cellulosa per tessuti, delle fibre tessili artificiali e sintetiche . .	—	—	—	—	—	—	—	—	—	—	—	—	—	—	—	—	—
3.22	Industrie della carta e della cartotecnica	1	1	2	4	4	1	3	3	1	7	7	—	—	—	—	—	—
3.23	Industrie poligrafiche ed editoriali . . .	12	12	11	22	22	17	64	64	10	70	70	5	62	62	1	25	25
3.24	Industrie foto-fono-cinematografiche . .	36	36	16	32	32	6	23	23	1	6	6	1	11	11	—	—	—
3.25	Prod. oggetti in materie plastiche . . .	3	3	3	6	6	4	15	15	3	24	24	2	24	24	2	62	62
3.26	Industrie manifatturiere varie	7	7	—	—	—	3	10	10	2	14	14	—	—	—	—	—	—
4	COSTRUZIONI E INSTALL. DI IMPIANTI . .	21	21	34	68	68	64	234	234	34	272	272	55	856	843	40	1.252	1.200
4.01	Costruzioni	13	13	31	62	62	54	200	200	32	259	259	50	774	761	40	1.252	1.200
4.02	Installazione impianti.	8	8	3	6	6	10	34	34	2	13	13	5	82	82	—	—	—
5	PROD. E DISTRIB. DI ENERGIA ELET- TRICA E GAS, DISTRIBUZIONE DI ACQUA	4	4	2	4	4	—	—	—	—	—	—	—	—	—	—	—	—
5.01	Prod. e distrib. di energia elettrica	1	1	1	2	2	—	—	—	—	—	—	—	—	—	—	—	—
5.02	Prod. e distribuzione di gas	—	—	—	—	—	—	—	—	—	—	—	—	—	—	—	—	—
5.03	Distribuzione di acqua	3	3	1	2	2	—	—	—	—	—	—	—	—	—	—	—	—
6	COMMERCIO	3.290	3.290	2.802	5.604	5.603	1.101	3.815	3.814	105	749	735	21	285	285	5	137	95
6.01	Commercio all'ingrosso	228	228	156	312	312	117	429	429	31	228	215	9	124	123	4	116	89
6.01 A	Prodotti agricoli e alimentari	162	162	94	188	188	73	265	265	16	118	105	2	26	26	1	21	21
6.01 B	Materie prime e ausil. non alimentari	38	38	36	72	72	16	63	63	8	58	58	4	56	56	—	—	—
6.01 C	Prodotti industriali non alimentari . .	28	28	26	52	52	28	101	101	7	52	52	3	42	41	3	95	68
6.02	Comm. al minuto generi alimentari . . .	769	769	1.134	2.268	2.268	410	1.405	1.405	26	177	177	2	26	26	—	—	—
6.03	Comm. al minuto prodotti tessili e arti- coli di vestiario e abbigliamento . . .	399	399	376	752	752	136	472	472	8	58	58	—	—	—	—	—	—
6.04	Comm. al minuto prodotti meccanici . .	368	368	287	574	573	107	372	372	16	120	119	5	67	67	1	21	6
6.05	Comm. al minuto generi diversi, alim. e non alimentari.	41	41	98	196	196	23	75	75	2	13	13	—	—	—	—	—	—
6.06	Commercio ambulante	1.198	1.198	345	690	690	51	165	165	—	—	—	—	—	—	—	—	—
6.07	Alberghi e pubblici esercizi	155	155	385	770	770	241	839	839	21	146	146	5	69	69	—	—	—
6.08	Attività ausiliarie del commercio. . . .	132	132	21	42	42	16	58	57	1	7	7	—	—	—	—	—	—
7	TRASPORTI E COMUNICAZIONI	643	643	177	354	354	61	211	209	10	69	69	4	61	55	—	—	—
7.01	Trasporti ferrov. e tramv. extraurbani .	—	—	—	—	—	—	—	—	—	—	—	—	—	—	—	—	—
7.02	Trasporti extraurbani su strada	514	514	137	274	274	57	199	197	7	48	48	3	42	42	—	—	—
7.03	Trasporti urbani	83	83	9	18	18	1	3	3	—	—	—	—	—	—	—	—	—
7.04	Trasporti lacuali e fluviali.	—	—	1	2	2	—	—	—	—	—	—	—	—	—	—	—	—
7.05	Trasporti marittimi.	—	—	—	—	—	—	—	—	—	—	—	—	—	—	—	—	—
7.06	Trasporti aerei.	—	—	—	—	—	—	—	—	—	—	—	—	—	—	—	—	—
7.07	Attività ausiliarie dei trasporti	39	39	30	60	60	3	9	9	3	21	21	1	19	13	—	—	—
7.08	Comunicazioni	7	7	—	—	—	—	—	—	—	—	—	—	—	—	—	—	—
8	CREDITO, ASSICURAZ. E GESTIONI FINANZ.	29	29	24	48	48	19	64	64	5	37	37	—	—	—	—	—	—
8.01	Credito	1	1	—	—	—	—	—	—	—	—	—	—	—	—	—	—	—
8.02	Assicurazione	24	24	17	34	34	14	49	49	3	25	25	—	—	—	—	—	—
8.03	Gestioni finanziarie.	4	4	7	14	14	5	15	15	2	12	12	—	—	—	—	—	—
9	SERVIZI E ATTIVITÀ SOCIALI VARIE	607	607	256	512	512	137	474	474	11	74	74	5	66	66	—	—	—
9.01	Servizi per l'igiene e la pulizia	570	570	221	442	442	86	297	297	2	15	15	2	25	25	—	—	—
9.02	Servizi dello spettacolo	16	16	16	32	32	31	110	110	6	39	39	3	41	41	—	—	—
9.03	Servizi sanitari.	20	20	19	38	38	15	51	51	1	6	6	—	—	—	—	—	—
9.03 A	Servizi sanitari privati	20	20	19	38	38	15	51	51	1	6	6	—	—	—	—	—	—
9.04	Servizi privati per l'istruzione e la for- mazione professionale.	1	1	—	—	—	5	16	16	2	14	14	—	—	—	—	—	—
9.08	Servizi vari, non altrove classificati . .	—	—	—	—	—	—	—	—	—	—	—	—	—	—	—	—	—
	TOTALE	7.264	7.264	4.460	8.920	8.919	2.351	8.273	8.269	413	3.006	2.992	185	2.656	2.636	99	3.089	2.985

per numero di addetti

INDIVIDUALI

CON ADDETTI

Im- prese	51-100			101-250			251-500			501-1000			1001-2000			oltre 2000			TOTALE			N classi- fica- zione
	Addetti			Addetti			Addetti			Addetti			Addetti			Addetti						
	To- tale	in unità locali situa- te nella pro- vincia	Im- prese	To- tale	in unità locali situa- te nella pro- vincia	Im- prese	To- tale	in unità locali situa- te nella pro- vincia	Im- prese	To- tale	in unità locali situa- te nella pro- vincia	Im- prese	To- tale	in unità locali situa- te nella pro- vincia	Im- prese	To- tale	in unità locali situa- te nella pro- vincia	Im- prese	To- tale	in unità locali situa- te nella pro- vincia		
1	61	61	—	—	—	—	—	—	—	—	—	—	—	—	—	—	—	41	184	184	3.20	
—	—	—	—	—	—	—	—	—	—	—	—	—	—	—	—	—	—	—	—	—	3.21	
—	—	—	—	—	—	—	—	—	—	—	—	—	—	—	—	—	—	5	15	15	3.22	
—	—	—	—	—	—	—	—	—	—	—	—	—	—	—	—	—	—	56	255	255	3.23	
—	—	—	—	—	—	—	—	—	—	—	—	—	—	—	—	—	—	60	108	108	3.24	
1	62	62	—	—	—	—	—	—	—	—	—	—	—	—	—	—	—	18	196	196	3.25	
1	62	62	—	—	—	—	—	—	—	—	—	—	—	—	—	—	—	13	93	93	3.26	
4	301	301	1	101	79	—	—	—	—	—	—	—	—	—	—	—	—	253	3.105	3.018	4	
4	301	301	1	101	79	—	—	—	—	—	—	—	—	—	—	—	—	225	2.962	2.875	4.01	
—	—	—	—	—	—	—	—	—	—	—	—	—	—	—	—	—	—	28	143	143	4.02	
—	—	—	—	—	—	—	—	—	—	—	—	—	—	—	—	—	—	6	8	8	5	
—	—	—	—	—	—	—	—	—	—	—	—	—	—	—	—	—	—	2	3	3	5.01	
—	—	—	—	—	—	—	—	—	—	—	—	—	—	—	—	—	—	—	—	—	5.02	
—	—	—	—	—	—	—	—	—	—	—	—	—	—	—	—	—	—	4	5	5	5.03	
—	—	—	—	—	—	—	—	—	—	—	—	—	—	—	—	—	—	7.324	13.881	13.822	6	
—	—	—	—	—	—	—	—	—	—	—	—	—	—	—	—	—	—	545	1.437	1.396	6.01	
—	—	—	—	—	—	—	—	—	—	—	—	—	—	—	—	—	—	348	780	767	6.01 A	
—	—	—	—	—	—	—	—	—	—	—	—	—	—	—	—	—	—	102	287	287	6.01 B	
—	—	—	—	—	—	—	—	—	—	—	—	—	—	—	—	—	—	95	370	342	6.01 C	
—	—	—	—	—	—	—	—	—	—	—	—	—	—	—	—	—	—	2.341	4.645	4.645	6.02	
—	—	—	—	—	—	—	—	—	—	—	—	—	—	—	—	—	—	919	1.681	1.681	6.03	
—	—	—	—	—	—	—	—	—	—	—	—	—	—	—	—	—	—	784	1.522	1.505	6.04	
—	—	—	—	—	—	—	—	—	—	—	—	—	—	—	—	—	—	164	325	325	6.05	
—	—	—	—	—	—	—	—	—	—	—	—	—	—	—	—	—	—	1.594	2.053	2.053	6.06	
—	—	—	—	—	—	—	—	—	—	—	—	—	—	—	—	—	—	807	1.979	1.979	6.07	
—	—	—	—	—	—	—	—	—	—	—	—	—	—	—	—	—	—	170	239	238	6.08	
—	—	—	—	—	—	—	—	—	—	—	—	—	—	—	—	—	—	895	1.338	1.330	7	
—	—	—	—	—	—	—	—	—	—	—	—	—	—	—	—	—	—	—	—	—	7.01	
—	—	—	—	—	—	—	—	—	—	—	—	—	—	—	—	—	—	718	1.077	1.075	7.02	
—	—	—	—	—	—	—	—	—	—	—	—	—	—	—	—	—	—	93	104	104	7.03	
—	—	—	—	—	—	—	—	—	—	—	—	—	—	—	—	—	—	1	2	2	7.04	
—	—	—	—	—	—	—	—	—	—	—	—	—	—	—	—	—	—	—	—	—	7.05	
—	—	—	—	—	—	—	—	—	—	—	—	—	—	—	—	—	—	—	—	—	7.06	
—	—	—	—	—	—	—	—	—	—	—	—	—	—	—	—	—	—	76	148	142	7.07	
—	—	—	—	—	—	—	—	—	—	—	—	—	—	—	—	—	—	7	7	7	7.08	
—	—	—	—	—	—	—	—	—	—	—	—	—	—	—	—	—	—	77	178	178	8	
—	—	—	—	—	—	—	—	—	—	—	—	—	—	—	—	—	—	1	1	1	8.01	
—	—	—	—	—	—	—	—	—	—	—	—	—	—	—	—	—	—	58	132	132	8.02	
—	—	—	—	—	—	—	—	—	—	—	—	—	—	—	—	—	—	18	45	45	8.03	
1	68	68	—	—	—	—	—	—	—	—	—	—	—	—	—	—	—	1.017	1.801	1.801	9	
—	—	—	—	—	—	—	—	—	—	—	—	—	—	—	—	—	—	881	1.349	1.349	9.01	
1	68	68	—	—	—	—	—	—	—	—	—	—	—	—	—	—	—	73	306	306	9.02	
—	—	—	—	—	—	—	—	—	—	—	—	—	—	—	—	—	—	55	115	115	9.03	
—	—	—	—	—	—	—	—	—	—	—	—	—	—	—	—	—	—	55	115	115	9.03 A	
—	—	—	—	—	—	—	—	—	—	—	—	—	—	—	—	—	—	8	31	31	9.04	
—	—	—	—	—	—	—	—	—	—	—	—	—	—	—	—	—	—	—	—	—	9.08	
12	819	819	2	238	216	1	323	323	—	—	—	—	—	—	—	—	—	14.787	34.588	34.423		

N classi- fica- zione	RAMI, CLASSI E SOTTOCLASSI DI ATTIVITÀ ECONOMICA	I M P R E S E																
		1		2			3-5			6-10			11-20			21-50		
		Im- prese	Ad- detti	Im- prese	Addetti		Im- prese	Addetti		Im- prese	Addetti		Im- prese	Addetti		Im- prese	Addetti	
					To- tale	in unità locali situa- te nella pro- vincia		To- tale	in unità locali situa- te nella pro- vincia		To- tale	in unità locali situa- te nella pro- vincia		To- tale	in unità locali situa- te nella pro- vincia		To- tale	in unità locali situa- te nella pro- vincia
3.20	Industrie della gomma elastica	—	—	—	—	—	2	6	6	1	8	8	1	15	15	—	—	—
3.21	Prod. della cellulosa per tessuti, delle fibre tessili artificiali e sintetiche . .	—	—	—	—	—	—	—	—	—	—	—	—	—	—	—	—	—
3.22	Industrie della carta e della cartotecnica	—	—	—	—	—	2	8	8	6	48	48	—	—	—	2	71	71
3.23	Industrie poligrafiche ed editoriali. . .	—	—	3	6	6	3	14	14	2	15	15	4	63	63	4	108	108
3.24	Industrie foto-fono-cinematografiche . .	—	—	4	8	8	1	3	3	2	19	19	—	—	—	—	—	—
3.25	Prod. oggetti in materie plastiche . . .	—	—	3	6	6	5	21	21	3	21	21	3	44	44	1	26	26
3.26	Industrie manifatturiere varie	—	—	1	2	2	1	3	3	3	23	23	3	45	45	2	60	60
4	COSTRUZIONI E INSTALL. DI IMPIANTI . .	1	1	15	30	30	46	178	178	29	220	220	29	439	430	52	1.673	1.458
4.01	Costruzioni	1	1	12	24	24	37	144	144	27	205	205	25	381	372	52	1.673	1.458
4.02	Installazione impianti.	—	—	3	6	6	9	34	34	2	15	15	4	58	58	—	—	—
5	PROD. E DISTRIB. DI ENERGIA ELET- TRICA E GAS, DISTRIBUZIONE DI ACQUA	3	3	1	2	2	5	17	17	3	23	23	2	25	25	1	37	37
5.01	Prod. e distrib. di energia elettrica	—	—	—	—	—	—	—	—	1	6	6	—	—	—	—	—	—
5.02	Prod. e distribuzione di gas.	1	1	—	—	—	—	—	—	1	10	10	—	—	—	1	37	37
5.03	Distribuzione di acqua	2	2	1	2	2	5	17	17	1	7	7	2	25	25	—	—	—
6	COMMERCIO	14	14	130	260	260	189	708	707	75	539	539	44	635	630	19	579	579
6.01	Commercio all'ingrosso	2	2	31	62	62	42	160	160	30	228	228	13	199	199	7	197	197
6.01 A	Prodotti agricoli e alimentari	1	1	15	30	30	30	110	110	12	100	100	4	59	59	1	41	41
6.01 B	Materie prime e ausil. non alimentari	—	—	10	20	20	4	17	17	13	94	94	1	16	16	1	23	23
6.01 C	Prodotti industriali non alimentari . .	1	1	6	12	12	8	33	33	5	34	34	8	124	124	5	133	133
6.02	Comm. al minuto generi alimentari . . .	1	1	33	66	66	50	193	193	18	122	122	17	250	250	8	257	257
6.03	Comm. al minuto prodotti tessili e arti- coli di vestiario e abbigliamento . . .	2	2	26	52	52	28	103	102	6	43	43	3	34	34	—	—	—
6.04	Comm. al minuto prodotti meccanici . . .	5	5	23	46	46	43	160	160	13	92	92	5	68	63	3	84	84
6.05	Comm. al minuto generi diversi, alim. e non alimentari.	—	—	4	8	8	6	21	21	2	16	16	2	30	30	—	—	—
6.06	Commercio ambulante	—	—	—	—	—	—	—	—	—	—	—	—	—	—	—	—	—
6.07	Alberghi e pubblici esercizi	3	3	3	6	6	18	64	64	6	38	38	4	54	54	1	41	41
6.08	Attività ausiliarie del commercio.	1	1	10	20	20	2	7	7	—	—	—	—	—	—	—	—	—
7	TRASPORTI E COMUNICAZIONI	5	5	93	186	186	41	141	141	15	111	106	9	135	118	3	98	93
7.01	Trasporti ferrov. e tramv. extraurbani . .	—	—	—	—	—	—	—	—	—	—	—	—	—	—	—	—	—
7.02	Trasporti extraurbani su strada	5	5	82	164	164	34	119	119	11	80	78	8	120	103	3	98	93
7.03	Trasporti urbani	—	—	3	6	6	2	7	7	1	9	9	—	—	—	—	—	—
7.04	Trasporti lacuali e fluviali.	—	—	—	—	—	—	—	—	—	—	—	—	—	—	—	—	—
7.05	Trasporti marittimi.	—	—	—	—	—	—	—	—	—	—	—	—	—	—	—	—	—
7.06	Trasporti aerei.	—	—	—	—	—	—	—	—	—	—	—	—	—	—	—	—	—
7.07	Attività ausiliarie dei trasporti	—	—	8	16	16	5	15	15	3	22	19	1	15	15	—	—	—
7.08	Comunicazioni	—	—	—	—	—	—	—	—	—	—	—	—	—	—	—	—	—
8	CREDITO, ASSICURAZ. E GESTIONI FINANZ.	1	1	2	4	4	22	77	77	14	112	112	1	17	17	1	21	21
8.01	Credito	—	—	—	—	—	1	5	5	3	28	28	—	—	—	1	21	21
8.02	Assicurazione	—	—	—	—	—	3	9	9	2	15	15	—	—	—	—	—	—
8.03	Gestioni finanziarie.	1	1	2	4	4	18	63	63	9	69	69	1	17	17	—	—	—
9	SERVIZI E ATTIVITÀ SOCIALI VARIE	3	3	50	100	100	36	131	131	7	49	49	4	47	47	2	64	62
9.01	Servizi per l'igiene e la pulizia	1	1	41	82	82	24	86	86	2	12	12	1	11	11	1	42	40
9.02	Servizi dello spettacolo	1	1	5	10	10	10	38	38	5	37	37	3	36	36	1	22	22
9.03	Servizi sanitari.	1	1	3	6	6	1	4	4	—	—	—	—	—	—	—	—	—
9.03 A	Servizi sanitari privati	1	1	3	6	6	1	4	4	—	—	—	—	—	—	—	—	—
9.04	Servizi privati per l'istruzione e la for- mazione professionale.	—	—	1	2	2	1	3	3	—	—	—	—	—	—	—	—	—
9.08	Servizi vari, non altrove classificati . .	—	—	—	—	—	—	—	—	—	—	—	—	—	—	—	—	—
	TOTALE	48	48	602	1.204	1.204	1.096	4.208	4.206	498	3.644	3.635	247	3.627	3.593	220	7.025	6.803

Segue Tav. 5 — Unità locali per tipo

N classi- fica- zione	RAMI, CLASSI E SOTTOCLASSI DI ATTIVITÀ ECONOMICA	UNITÀ LOCALI OPERATIVE				UNITÀ LOCALI AMMINISTRATIVE		T O T A L E	
		Totale		artigiane		Unità locali	Addetti	Unità locali	Addetti
		Unità locali	Addetti	Unità locali	Addetti				
3.20	Industrie della gomma elastica	47	214	41	88	—	—	47	214
3.21	Produz. della cellulosa per tessuti, delle fibre tessili artificiali e sintetiche .	—	—	—	—	—	—	—	—
3.22	Industrie della carta e della cartotecnica	16	150	12	65	—	—	16	150
3.23	Industrie poligrafiche ed editoriali . . .	75	464	56	209	—	—	75	464
3.24	Industrie foto-fono-cinematografiche . .	67	138	67	138	—	—	67	138
3.25	Produz. oggetti in materie plastiche . .	35	321	23	134	1	1	36	322
3.26	Industrie manifatturiere varie	26	360	19	98	—	—	26	360
4	Costruzioni e install. di impianti	605	9.810	215	935	75	319	680	10.129
4.01	Costruzioni	554	9.250	181	812	73	307	627	9.557
4.02	Installazione impianti.	51	560	34	123	2	12	53	572
5	Produz. e distribuz. di energia elet- trica e gas, distribuzione di acqua	68	727	—	—	4	111	72	838
5.01	Produz. e distribuz. di energia elettrica	18	527	—	—	1	2	19	529
5.02	Produz. e distribuzione di gas.	8	102	—	—	—	—	8	102
5.03	Distribuzione di acqua	42	98	—	—	3	109	45	207
6	Commercio	8.207	17.029	—	—	29	166	8.236	17.195
6.01	Commercio all'ingrosso	714	2.395	—	—	8	57	722	2.452
6.01 A	Prodotti agricoli e alimentari	431	1.105	—	—	4	29	435	1.134
6.01 B	Materie prime e ausil. non alimentari	143	558	—	—	—	—	143	558
6.01 C	Prodotti industriali non alimentari	140	732	—	—	4	28	144	760
6.02	Comm. al minuto generi alimentari . . .	2.681	5.521	—	—	19	104	2.700	5.625
6.03	Comm. al minuto prodotti tessili e ar- ticoli di vestiario e abbigliamento . .	1.034	2.094	—	—	—	—	1.034	2.094
6.04	Comm. al minuto prod. meccanici	928	2.030	—	—	—	—	928	2.030
6.05	Comm. al minuto generi diversi, alim. e non alimentari.	191	403	—	—	1	3	192	406
6.06	Commercio ambulante	1.594	2.053	—	—	—	—	1.594	2.053
6.07	Alberghi e pubblici esercizi	868	2.244	—	—	—	—	868	2.244
6.08	Attività ausiliarie del commercio. . . .	197	289	—	—	1	2	198	291
7	Trasporti e comunicazioni.	1.160	3.618	987	1.515	5	91	1.165	3.709
7.01	Trasporti ferrov. e tramv. extraurbani	21	535	—	—	1	30	22	565
7.02	Trasporti extraurbani su strada	880	1.861	812	1.264	1	3	881	1.864
7.03	Trasporti urbani	100	127	97	115	—	—	100	127
7.04	Trasporti lacuali e fluviali.	1	2	—	—	—	—	1	2
7.05	Trasporti marittimi.	—	—	—	—	—	—	—	—
7.06	Trasporti aerei.	—	—	—	—	—	—	—	—
7.07	Attività ausiliarie dei trasporti	102	336	78	136	2	6	104	342
7.08	Comunicazioni	56	757	—	—	1	52	57	809
8	Credito, assicuraz. e gestioni finan- z.	259	1.512	—	—	1	3	260	1.515
8.01	Credito	105	1.005	—	—	—	—	105	1.005
8.02	Assicurazione	66	164	—	—	—	—	66	164
8.03	Gestioni finanziarie.	88	343	—	—	1	3	89	346
9	Servizi e attività sociali varie	1.176	2.390	929	1.459	2	38	1.178	2.428
9.01	Servizi per l'igiene e la pulizia	983	1.714	929	1.459	—	—	983	1.714
9.02	Servizi dello spettacolo	108	460	—	—	1	1	109	461
9.03	Servizi sanitari.	75	180	—	—	1	37	76	217
9.03 A	Servizi sanitari privati	75	180	—	—	1	37	76	217
9.04	Servizi privati per l'istruzione e la for- mazione professionale.	10	36	—	—	—	—	10	36
9.08	Servizi vari, non altrove classificati . .	—	—	—	—	—	—	—	—
	TOTALE	18.721	76.107	7.955	18.018	147	995	18.868	77.102

Segue TAV. 6 — Unità locali

N classi- fica- zione	RAMI, CLASSI E SOTTOCLASSI DI ATTIVITÀ ECONOMICA	UNITÀ LOCALI											
		1		2		3-5		6-10		11-20		21-50	
		Unità locali	Ad- detti	Unità locali	Ad- detti	Unità locali	Ad- detti	Unità locali	Ad- detti	Unità locali	Ad- detti	Unità locali	Ad- detti
3.20	Industrie della gomma elastica	26	26	3	6	9	31	4	26	4	64	—	—
3.21	Produtz. della cellulosa per tessuti, delle fibre tessili artificiali e sintetiche . .	—	—	—	—	—	—	—	—	—	—	—	—
3.22	Industria della carta e della cartotecnica	1	1	1	2	5	18	7	55	—	—	2	74
3.23	Industrie poligrafiche ed editoriali . .	12	12	16	32	21	82	14	104	7	101	5	133
3.24	Industrie foto-fono-cinematografiche . .	36	36	20	40	7	26	3	25	1	11	—	—
3.25	Produtz. oggetti in materie plastiche . .	4	4	5	10	12	46	6	47	5	68	3	85
3.26	Industrie manifatturiere varie	7	7	2	4	4	13	5	37	3	45	2	61
4	COSTRUZIONI E INSTALL. DI IMPIANTI .	41	41	90	180	167	637	112	880	133	1.968	96	2.989
4.01	Costruzioni	33	33	82	164	149	572	107	840	125	1.847	93	2.914
4.02	Installazione impianti.	8	8	8	16	18	65	5	40	8	121	3	75
5	PROD. E DISTRIBUZ. DI ENERGIA ELET- TRICA E GAS, DISTRIBUZIONE DI ACQUA	34	34	10	20	7	24	5	34	6	78	6	169
5.01	Produtz. e distribuz. di energia elettrica	4	4	2	4	3	10	1	8	2	23	4	106
5.02	Produtz. e distribuzione di gas	1	1	1	2	—	—	1	7	4	55	1	37
5.03	Distribuzione di acqua	29	29	7	14	4	14	3	19	—	—	1	26
6	COMMERCIO	3.488	3.488	3.111	6.222	1.363	4.762	199	1.424	62	874	10	263
6.01	Commercio all'ingrosso	252	252	199	398	164	604	69	520	29	425	8	199
6.01 A	Prodotti agricoli e alimentari	180	180	119	238	101	368	26	206	7	96	2	46
6.01 B	Materie prime e ausil. non alimentari	41	41	47	94	24	95	22	157	7	94	1	23
6.01 C	Prodotti industriali non alimentari	31	31	33	66	39	141	21	157	15	235	5	130
6.02	Comm. al minuto generi alimentari . .	846	846	1.283	2.566	515	1.782	49	336	7	95	—	—
6.03	Comm. al minuto prodotti tessili e arti- coli di vestiario e abbigliamento . .	440	440	411	822	163	569	16	115	3	40	—	—
6.04	Comm. al minuto prod. meccanici	406	406	321	642	153	542	33	231	14	186	1	23
6.05	Comm. al minuto generi diversi, alim. e non alimentari.	45	45	112	224	32	106	2	14	1	17	—	—
6.06	Commercio ambulante	1.198	1.198	345	690	51	165	—	—	—	—	—	—
6.07	Alberghi e pubblici esercizi	160	160	405	810	265	921	29	201	8	111	1	41
6.08	Attività ausiliarie del commercio. . . .	141	141	35	70	20	73	1	7	—	—	—	—
7	TRASPORTI E COMUNICAZIONI	662	662	278	556	131	468	59	426	23	301	5	141
7.01	Trasporti ferrov. e tramv. extraurbani .	1	1	3	6	3	9	12	85	—	—	1	30
7.02	Trasporti extraurbani su strada	527	527	223	446	95	330	19	138	12	153	4	111
7.03	Trasporti urbani	84	84	12	24	3	10	1	9	—	—	—	—
7.04	Trasporti lacuali e fluviali.	—	—	1	2	—	—	—	—	—	—	—	—
7.05	Trasporti marittimi.	—	—	—	—	—	—	—	—	—	—	—	—
7.06	Trasporti aerei.	—	—	—	—	—	—	—	—	—	—	—	—
7.07	Attività ausiliarie dei trasporti	43	43	39	78	12	41	6	46	3	39	—	—
7.08	Comunicazioni	7	7	—	—	18	78	21	148	8	109	—	—
8	CREDITO, ASSICURAZ. E GESTIONI FINANZ.	65	65	60	120	90	317	30	218	4	56	6	231
8.01	Credito	10	10	21	42	44	162	18	134	4	56	4	151
8.02	Assicurazione	25	25	17	34	19	65	5	40	—	—	—	—
8.03	Gestioni finanziarie.	30	30	22	44	27	90	7	44	—	—	2	80
9	SERVIZI E ATTIVITÀ SOCIALI VARIE	636	636	327	654	181	636	21	150	7	93	3	97
9.01	Servizi per l'igiene e la pulizia	592	592	273	546	109	383	6	46	1	14	1	39
9.02	Servizi dello spettacolo	20	20	24	48	44	156	13	90	6	79	—	—
9.03	Servizi sanitari.	23	23	29	58	22	78	—	—	—	—	2	58
9.03 A	Servizi sanitari privati	23	23	29	58	22	78	—	—	—	—	2	58
9.04	Servizi privati per l'istruzione e la for- mazione professionale.	1	1	1	2	6	19	2	14	—	—	—	—
9.08	Servizi vari, non altrove classificati . .	—	—	—	—	—	—	—	—	—	—	—	—
	TOTALE	7.697	7.697	5.389	10.778	3.721	13.517	1.055	7.751	505	7.285	333	10.496
	UNITÀ LOCALI OPERATIVE	7.677	7.677	5.355	10.710	3.665	13.302	1.035	7.601	496	7.152	330	10.404
	UNITÀ LOCALI AMMINISTRATIVE	20	20	34	68	56	215	20	150	9	133	3	92

per numero di addetti

CON ADDETTI														UNITÀ LOCALI SENZA ADDETTI	TOTALE		N classi- fica- zione
51-100		101-250		251-500		501-1000		1001-2000		oltre 2000		Totale			Unità locali	Ad- detti	
Unità locali	Ad- detti	Unità locali	Ad- detti	Unità locali	Ad- detti	Unità locali	Ad- detti	Unità locali	Ad- detti	Unità locali	Ad- detti	Unità locali	Ad- detti				
1	61	—	—	—	—	—	—	—	—	—	—	47	214	—	47	214	3.20
—	—	—	—	—	—	—	—	—	—	—	—	—	—	—	—	—	3.21
—	—	—	—	—	—	—	—	—	—	—	—	16	150	—	16	150	3.22
—	—	—	—	—	—	—	—	—	—	—	—	75	464	—	75	464	3.23
—	—	—	—	—	—	—	—	—	—	—	—	67	138	—	67	138	3.24
1	62	—	—	—	—	—	—	—	—	—	—	36	322	—	36	322	3.25
3	193	—	—	—	—	—	—	—	—	—	—	26	360	—	26	360	3.26
35	2.441	5	718	1	275	—	—	—	—	—	—	680	10.129	—	680	10.129	4
33	2.310	4	602	1	275	—	—	—	—	—	—	627	9.557	—	627	9.557	4.01
2	131	1	116	—	—	—	—	—	—	—	—	53	572	—	53	572	4.02
1	56	3	423	—	—	—	—	—	—	—	—	72	838	—	72	838	5
1	56	2	318	—	—	—	—	—	—	—	—	19	529	—	19	529	5.01
—	—	—	—	—	—	—	—	—	—	—	—	8	102	—	8	102	5.02
—	—	1	105	—	—	—	—	—	—	—	—	45	207	—	45	207	5.03
1	54	1	108	—	—	—	—	—	—	—	—	8.235	17.195	1	8.236	17.195	6
1	54	—	—	—	—	—	—	—	—	—	—	722	2.452	—	722	2.452	6.01
1	54	—	—	—	—	—	—	—	—	—	—	435	1.134	—	435	1.134	6.01 A
—	—	—	—	—	—	—	—	—	—	—	—	143	558	—	143	558	6.01 B
—	—	—	—	—	—	—	—	—	—	—	—	144	760	—	144	760	6.01 C
—	—	—	—	—	—	—	—	—	—	—	—	2.700	5.625	—	2.700	5.625	6.02
—	—	1	108	—	—	—	—	—	—	—	—	1.034	2.094	—	1.034	2.094	6.03
—	—	—	—	—	—	—	—	—	—	—	—	928	2.030	—	928	2.030	6.04
—	—	—	—	—	—	—	—	—	—	—	—	192	406	—	192	406	6.05
—	—	—	—	—	—	—	—	—	—	—	—	1.594	2.053	—	1.594	2.053	6.06
—	—	—	—	—	—	—	—	—	—	—	—	868	2.244	—	868	2.244	6.07
—	—	—	—	—	—	—	—	—	—	—	—	197	291	1	198	291	6.08
2	147	4	742	1	266	—	—	—	—	—	—	1.165	3.709	—	1.165	3.709	7
—	—	1	168	1	266	—	—	—	—	—	—	22	565	—	22	565	7.01
—	—	1	159	—	—	—	—	—	—	—	—	881	1.864	—	881	1.864	7.02
—	—	—	—	—	—	—	—	—	—	—	—	100	127	—	100	127	7.03
—	—	—	—	—	—	—	—	—	—	—	—	1	2	—	1	2	7.04
—	—	—	—	—	—	—	—	—	—	—	—	—	—	—	—	—	7.05
—	—	—	—	—	—	—	—	—	—	—	—	—	—	—	—	—	7.06
1	95	—	—	—	—	—	—	—	—	—	—	104	342	—	104	342	7.07
1	52	2	415	—	—	—	—	—	—	—	—	57	809	—	57	809	7.08
3	202	2	306	—	—	—	—	—	—	—	—	260	1.515	—	260	1.515	8
2	144	2	306	—	—	—	—	—	—	—	—	105	1.005	—	105	1.005	8.01
—	—	—	—	—	—	—	—	—	—	—	—	66	164	—	66	164	8.02
1	58	—	—	—	—	—	—	—	—	—	—	89	346	—	89	346	8.03
2	162	—	—	—	—	—	—	—	—	—	—	1.177	2.428	1	1.178	2.428	9
1	94	—	—	—	—	—	—	—	—	—	—	983	1.714	—	983	1.714	9.01
1	68	—	—	—	—	—	—	—	—	—	—	108	461	1	109	461	9.02
—	—	—	—	—	—	—	—	—	—	—	—	76	217	—	76	217	9.03
—	—	—	—	—	—	—	—	—	—	—	—	76	217	—	76	217	9.03 A
—	—	—	—	—	—	—	—	—	—	—	—	10	36	—	10	36	9.04
—	—	—	—	—	—	—	—	—	—	—	—	—	—	—	—	—	9.08
110	7.527	44	6.657	9	3.032	3	2.362	—	—	—	—	18.866	77.102	2	18.868	77.102	
106	7.315	43	6.552	9	3.032	3	2.362	—	—	—	—	18.719	76.107	2	18.721	76.107	
4	212	1	105	—	—	—	—	—	—	—	—	147	995	—	147	995	

Segue Tav. 7 — Unità locali con e senza forza motrice

N classi- fica- zione	RAMI, CLASSI E SOTTOCLASSI DI ATTIVITÀ ECONOMICA	UNITÀ LOCALI CON FORZA MOTRICE						UNITÀ LOCALI SENZA FORZA MOTRICE				T O T A L E		
		Totale			artigiane			Totale		artigiane		Unità locali	Ad- detti	Potenza utilizzabile HP
		Unità locali	Ad- detti	Potenza utilizzabile HP	Unità locali	Ad- detti	Potenza utilizzabile HP	Unità locali	Ad- detti	Unità locali	Ad- detti			
3.20	Industrie della gomma elastica	38	200	591	33	75	160	9	14	8	13	47	214	591
3.21	Prod. della cellulosa per tessuti, delle fibre tessili artificiali e sintetiche . .	—	—	—	—	—	—	—	—	—	—	—	—	—
3.22	Industrie della carta e della cartotecnica	15	141	2.003	11	56	83	1	9	1	9	16	150	2.003
3.23	Industrie poligrafiche ed editoriali . . .	61	433	521	44	184	248	14	31	12	25	75	464	521
3.24	Industrie foto-fono-cinematografiche . .	6	26	15	6	26	15	61	112	61	112	67	138	15
3.25	Prod. oggetti in materie plastiche . . .	30	299	978	20	122	292	6	23	3	12	36	322	978
3.26	Industrie manifatturiere varie	19	339	508	13	79	59	7	21	6	19	26	360	508
4	COSTRUZIONI E INSTALL. DI IMPIANTI . .	264	6.346	4.923	51	260	459	416	3.783	164	675	680	10.129	4.923
4.01	Costruzioni	257	6.154	4.847	49	253	452	370	3.403	132	559	627	9.557	4.847
4.02	Installazione impianti.	7	192	76	2	7	7	46	380	32	116	53	572	76
5	PROD. E DISTRIB. DI ENERGIA ELET- TRICA E GAS, DISTRIBUZIONE DI ACQUA	49	612	25.139	—	—	—	23	226	—	—	72	838	25.139
5.01	Prod. e distrib. di energia elettrica	15	466	2.784	—	—	—	4	63	—	—	19	529	2.784
5.02	Prod. e distribuzione di gas	4	79	4.460	—	—	—	4	23	—	—	8	102	4.460
5.03	Distribuzione di acqua	30	67	17.895	—	—	—	15	140	—	—	45	207	17.895
6	COMMERCIO	2.085	5.889	6.276	—	—	—	6.151	11.306	—	—	8.236	17.195	6.276
6.01	Commercio all'ingrosso	172	855	1.972	—	—	—	550	1.597	—	—	722	2.452	1.972
6.01 A	Prodotti agricoli e alimentari.	106	394	1.219	—	—	—	329	710	—	—	435	1.134	1.219
6.01 B	Materie prime e ausil. non alimentari	48	324	634	—	—	—	95	234	—	—	143	558	634
6.01 C	Prodotti industriali non alimentari	18	137	119	—	—	—	126	623	—	—	144	760	119
6.02	Comm. al minuto generi alimentari . . .	1.246	3.027	2.643	—	—	—	1.454	2.598	—	—	2.700	5.625	2.643
6.03	Comm. al minuto prodotti tessili e ar- ticolli di vestiario e abbigliamento . .	34	176	153	—	—	—	1.000	1.918	—	—	1.034	2.094	153
6.04	Comm. al minuto prod. meccanici	160	451	574	—	—	—	768	1.579	—	—	928	2.030	574
6.05	Comm. al minuto generi diversi, alim. e non alimentari.	51	121	76	—	—	—	141	285	—	—	192	406	76
6.06	Commercio ambulante	—	—	—	—	—	—	1.594	2.053	—	—	1.594	2.053	—
6.07	Alberghi e pubblici esercizi	420	1.254	857	—	—	—	448	990	—	—	868	2.244	857
6.08	Attività ausiliarie del commercio. . . .	2	5	1	—	—	—	196	286	—	—	198	291	1
7	TRASPORTI E COMUNICAZIONI.	40	1.332	945	19	43	68	1.125	2.377	968	1.472	1.165	3.709	945
7.01	Trasporti ferrov. e tramv. extraurbani .	5	457	245	—	—	—	17	108	—	—	22	565	245
7.02	Trasporti extraurbani su strada	8	235	123	4	8	10	873	1.629	808	1.256	881	1.864	123
7.03	Trasporti urbani	1	9	118	—	—	—	99	118	97	115	100	127	118
7.04	Trasporti lacuali e fluviali.	—	—	—	—	—	—	1	2	—	—	1	2	—
7.05	Trasporti marittimi.	—	—	—	—	—	—	—	—	—	—	—	—	—
7.06	Trasporti aerei.	—	—	—	—	—	—	—	—	—	—	—	—	—
7.07	Attività ausiliarie dei trasporti	22	152	405	15	35	58	82	190	63	101	104	342	405
7.08	Comunicazioni	4	479	54	—	—	—	53	330	—	—	57	809	54
8	CREDITO, ASSICURAZ. E GESTIONI FINANZ.	8	280	80	—	—	—	252	1.235	—	—	260	1.515	80
8.01	Credito	7	274	45	—	—	—	98	731	—	—	105	1.005	45
8.02	Assicurazione	—	—	—	—	—	—	66	164	—	—	66	164	—
8.03	Gestioni finanziarie.	1	6	35	—	—	—	88	340	—	—	89	346	35
9	SERVIZI E ATTIVITÀ SOCIALI VARIE	327	1.003	1.196	228	443	690	851	1.425	701	1.016	1.178	2.428	1.196
9.01	Servizi per l'igiene e la pulizia	244	628	827	228	443	690	739	1.086	701	1.016	983	1.714	827
9.02	Servizi dello spettacolo	81	371	367	—	—	—	28	90	—	—	109	461	367
9.03	Servizi sanitari.	2	4	2	—	—	—	74	213	—	—	76	217	2
9.03 A	Servizi sanitari privati	2	4	2	—	—	—	74	213	—	—	76	217	2
9.04	Servizi privati per l'istruzione e la for- mazione professionale	—	—	—	—	—	—	10	36	—	—	10	36	—
9.08	Servizi vari, non altrove classificati . .	—	—	—	—	—	—	—	—	—	—	—	—	—
	TOTALE	6.701	49.677	158.695	3.033	9.577	27.134	12.167	27.425	4.922	8.441	18.868	77.102	158.695

TAV. 8 — Unità locali con forza motrice per tipo di motori

N. classificazione	RAMI E CLASSI DI ATTIVITÀ ECONOMICA	TOTALE UNITÀ LOCALI CON FORZA MOTRICE	UNITÀ LOCALI CON								
			Motori primi			Generatori di energia elettrica			Motori elettrici		
			Unità locali	Motori primi	Potenza HP	Unità locali	Generatori di energia elettrica	Potenza kW	Unità locali	Motori elettrici	Potenza kW
1	AGRICOLTURA, FORESTE, CACCIA E PESCA	519	59	60	344	1	1	6	483	3.100	6.577,3
1.03	Foreste	—	—	—	—	—	—	—	—	—	—
1.04	Pesca	—	—	—	—	—	—	—	—	—	—
1.05	Attività connesse con l'agricoltura	519	59	60	344	1	1	6	483	3.100	6.577,3
2	INDUSTRIE ESTRATTIVE	15	5	8	353	2	2	76	13	153	1.056,8
2.01	Estraz. di carboni fossili e di torba	—	—	—	—	—	—	—	—	—	—
2.02	Estraz. di combustibili liquidi e gassosi . .	—	—	—	—	—	—	—	—	—	—
2.03	Estraz. di minerali metalliferi	—	—	—	—	—	—	—	—	—	—
2.04	Estraz. di altri minerali	15	5	8	353	2	2	76	13	153	1.056,8
3	INDUSTRIE MANIFATTURIERE	3.394	153	307	6.242	19	28	2.737	3.334	33.333	78.374,7
3.01	Industrie alimentari e affini	586	78	107	2.875	7	15	1.402	547	5.451	17.562,2
3.02	Industria del tabacco	—	—	—	—	—	—	—	—	—	—
3.03	Seta, cotone e lav. fibre tess. artificiali . . .	3	—	—	—	—	—	—	3	47	36,3
3.04	Industrie della lana	2	—	—	—	—	—	—	2	7	49,2
3.05	Ind. delle fibre dure e tessili varie	178	2	3	86	—	—	—	178	1.925	1.158,7
3.06	Ind. del vestiario e dell'abbigliamento	107	—	—	—	—	—	—	107	1.128	493,8
3.07	Industrie delle calzature	110	—	—	—	—	—	—	110	246	132,8
3.08	Ind. delle pelli e del cuoio	7	—	—	—	—	—	—	7	25	11,5
3.09	Ind. mobilio e arredam. in legno	200	6	7	51	—	—	—	198	1.323	2.221,4
3.10	Industrie del legno	578	25	35	341	2	2	28	564	3.696	8.215,4
3.11	Industrie metallurgiche	11	—	—	—	—	—	—	11	139	317,2
3.12	Macch. non elettr., carpenteria metallica . . .	228	7	44	330	3	4	31	228	7.298	14.856,7
3.13	Macchine e apparecchi elettrici	20	1	1	14	—	—	—	20	149	189,9
3.14	Mecc. di precisione ; oreficeria, argenteria . .	17	—	—	—	—	—	—	17	64	43,1
3.15	Officine meccaniche	978	16	30	397	5	5	150	975	4.210	5.611,8
3.16	Industrie costruz. mezzi di trasporto	11	—	—	—	—	—	—	11	1.355	8.025,1
3.17	Industrie lavoraz. minerali non metalliferi . .	151	14	74	562	—	—	—	150	4.371	14.524,0
3.18	Industrie chimiche	38	—	—	—	—	—	—	38	729	1.568,5
3.19	Industrie derivati petrolio e carbone	—	—	—	—	—	—	—	—	—	—
3.20	Industrie della gomma elastica	38	1	1	1	—	—	—	38	195	434,9
3.21	Prod. cellul. per tess., fibre tess. artific. . .	—	—	—	—	—	—	—	—	—	—
3.22	Industrie della carta e cartotecnica	15	2	3	1.571	2	2	1.126	14	150	1.444,5
3.23	Industrie poligrafiche ed editoriali	61	—	—	—	—	—	—	61	291	385,2
3.24	Industrie foto-fono-cinematografiche	6	—	—	—	—	—	—	6	14	10,0
3.25	Prod. oggetti in materie plastiche	30	1	2	14	—	—	—	30	267	708,3
3.26	Industrie manifatturiere varie	19	—	—	—	—	—	—	19	253	374,2
4	COSTRUZIONI E INSTALL. DI IMPIANTI	264	68	122	1.458	3	3	62	244	1.219	2.613,8
4.01	Costruzioni	257	67	121	1.408	2	2	33	237	1.183	2.566,7
4.02	Installazione impianti	7	1	1	50	1	1	29	7	36	47,1
5	ENERGIA ELETTRICA, GAS E ACQUA	49	8	26	46.035	5	21	34.853	46	552	15.742,6
5.01	Prod. e distribuz. di energia elettrica	15	4	15	41.951	4	18	34.584	13	352	2.040,2
5.02	Produzione e distribuzione di gas	4	3	10	4.073	1	3	269	4	57	554,0
5.03	Distribuzione di acqua	30	1	1	11	—	—	—	29	143	13.148,4
6	COMMERCIO	2.085	20	31	155	2	2	14	2.081	4.979	4.520,9
6.01	Commercio all'ingrosso	172	6	6	28	1	1	12	172	702	1.442,9
6.02	Comm. al minuto generi alimentari	1.246	10	21	94	—	—	—	1.243	2.661	1.873,9
6.03	Comm. al min. prod. tess. e art. abbigl.	34	—	—	—	—	—	—	34	74	113,1
6.04	Comm. al minuto prod. meccanici	160	2	2	30	1	1	2	159	441	406,7
6.05	Comm. al min. gen. alim. e non alim.	51	—	—	—	—	—	—	51	97	55,1
6.06	Commercio ambulante	—	—	—	—	—	—	—	—	—	—
6.07	Alberghi e pubblici esercizi	420	2	2	3	—	—	—	420	1.002	628,3
6.08	Attività ausiliarie del commercio	2	—	—	—	—	—	—	2	2	0,9
7	TRASPORTI E COMUNICAZIONI	40	8	57	538	6	14	85	39	350	384,5
7.01	Trasporti ferrov. e tramv. extraurbani	5	2	8	83	2	8	58	5	175	177,6
7.02	Trasporti extraurbani su strada	8	—	—	—	—	—	—	8	64	90,7
7.03	Trasporti urbani	1	1	2	120	1	1	4	1	2	2,2
7.04	Trasporti lacuali e fluviali	—	—	—	—	—	—	—	—	—	—
7.05	Trasporti marittimi	—	—	—	—	—	—	—	—	—	—
7.06	Trasporti aerei	—	—	—	—	—	—	—	—	—	—
7.07	Attività ausiliarie dei trasporti	22	3	43	297	1	1	3	21	63	82,6
7.08	Comunicazioni	4	2	4	38	2	4	20	4	46	31,4
8	CREDITO E ASSICURAZIONE	8	—	—	—	—	—	—	8	96	58,3
8.01	Credito	7	—	—	—	—	—	—	7	92	32,5
8.02	Assicurazione	—	—	—	—	—	—	—	—	—	—
8.03	Gestioni finanziarie	1	—	—	—	—	—	—	1	4	25,8
9	SERVIZI E ATTIVITÀ SOCIALI VARIE	327	7	14	128	6	10	119	325	868	878,6
9.01	Servizi per l'igiene e la pulizia	244	1	1	4	1	1	2	243	609	612,5
9.02	Servizi dello spettacolo	81	6	13	124	5	9	117	80	255	264,5
9.03	Servizi sanitari	2	—	—	—	—	—	—	2	4	1,6
9.04	Servizi privati per l'istruzione	—	—	—	—	—	—	—	—	—	—
9.08	Servizi vari, non altrove classificati	—	—	—	—	—	—	—	—	—	—
	TOTALE . . .	6.701	328	625	55.233	44	81	37.952	6.573	44.650	110.207,5

TAV. 9 — Unità locali, addetti e potenza utilizzabile, per categoria di attività economica

N classi- fica- zione	RAMI, CLASSI, SOTTOCLASSI E CATEGORIE DI ATTIVITÀ ECONOMICA	UNITÀ LOCALI			N classi- fica- zione	RAMI, CLASSI, SOTTOCLASSI E CATEGORIE DI ATTIVITÀ ECONOMICA	UNITÀ LOCALI		
		N	Addetti	Potenza utilizza- bile HP			N	Addetti	Potenza utilizza- bile HP
1	AGRIC., FORESTE E PESCA.	1.261	4.807	9.280	3.01 B	Industria dolciaria.	29	123	175
1.03	FORESTE	8	22	—	3.01.05	Prod. biscotti e pasticceria. . . .	23	100	107
1.03.02	Aziende di utilizz. del bosco . . .	8	22	—	3.01.06	Produzione cioccol. e caramelle	4	16	54
					3.01.07	Produzione gelati	2	7	14
1.04	PESCA	5	6	—	3.01 C	Industria conserviera.	76	1.545	6.084
1.04 A	Pesca in acque dolci	5	6	—	3.01.08	Macellaz., lavor. e conserv. carni	64	1.344	4.838
1.04.02	Pesca e allev. in acque dolci. . .	5	6	—	3.01.09	Lav. e conserv. prod. alim. pesca	1	91	369
1.04 B	Pesca e allev. in acque marine . . .	—	—	—	3.01.10	Cons. e trasf. frutta e ortaggi .	9	92	801
1.04.03	Pesca da terra	—	—	—	3.01.11	Estratti, dadi alim. e torref.caffè	2	18	76
1.04.04	Pesca con naviglio	—	—	—	3.01 D	Industria casearia	181	1.180	3.298
1.04.05	Pesca con tonnare.	—	—	—	3.01.12	Trattam. igien. latte alimentare	2	205	1.042
1.04.06	Allev. pesci e molluschi bivalvi	—	—	—	3.01.13	Trasformazione del latte	179	975	2.256
1.05	ATTIV. CONNESSE CON L'AGRICOLTURA	1.248	4.779	9.290	3.01 E	Industria olearia.	15	142	9:0
1.05 A	Attiv. trasf. annesse ad az. agric.	523	2.944	8.648	3.01.14	Prod. olio d'oliva per spremitura	1	7	19
1.05.01	Conserv. e trasf. frutta e ortaggi	—	—	—	3.01.15	Prod. olio di semi per spremitura	13	123	864
1.05.02	Trasformazione del latte	465	2.169	4.112	3.01.16	Prod. olio al solv. da sanse olivi	—	—	—
1.05.03	Prod. olio oliva per spremitura.	—	—	—	3.01.17	Raff. oli veg., prod. oli per sintesi	1	12	27
1.05.04	Prod. vini e mosti concentrati.	56	727	4.161	3.01 F	Industrie alimentari varie.	16	209	2.535
1.05.05	Altri stab.di trasf.ann.ad az.agr.	2	48	375	3.01.18	Prod. e raffinaz. zucchero	1	7	1.040
1.05 B	Esercizio di macchine agricole. . .	672	1.550	98	3.01.19	Prod. ostie, coni e cialde	—	—	—
1.05.06	Macchine agricole conto terzi. . .	663	1.476	98	3.01.20	Produzione di lieviti.	—	—	—
1.05.07	Macchine agricole di consorzi e cooperative aziendali.	9	74	—	3.01.21	Altri stab. delle ind. alimentari	15	202	1.495
1.05 C	Enti economici per l'agricoltura . .	53	285	534	3.01 G	Industrie bevande alcoliche	67	644	2.742
1.05.08	Produzione e distribuzione mezzi tecnici per l'agricoltura	53	285	534	3.01.22	Prod. vini e mosti concentrati	62	565	2.368
					3.01.23	Alcol di 2ª cat., acquav. e liquori	5	79	374
					3.01.24	Malto, birra ed estratti di malto	—	—	—
2	INDUSTRIE ESTRATTIVE.	34	301	1.688	3.01 H	Industrie delle bevande analcoliche.	8	56	89
2.01	ESTRAZ. CARBONI FOSSILI E TORBA . .	—	—	—	3.01.25	Bevande analcoliche e seltz . . .	8	56	89
2.01.01	Miniere di carboni fossili.	—	—	—	3.01 I	Industria del freddo	5	25	1.170
2.01.02	Ricerche di carboni fossili.	—	—	—	3.01.26	Produzione di ghiaccio.	2	9	197
2.01.03	Miniere di lignite	—	—	—	3.01.27	Mag. frigor. per conto terzi . . .	3	16	973
2.01.04	Cave di torba.	—	—	—	3.02	INDUSTRIA DEL TABACCO.	—	—	—
2.01.05	Ricerche di lignite.	—	—	—	3.02.01	Stagion., manipol. foglie tabacco	—	—	—
2.01.06	Ricerche di torba	—	—	—	3.02.02	Lavoraz. tabacchi stagionati	—	—	—
2.02	ESTRAZ. COMBUST. LIQUIDI E GASSOSI	—	—	—	3.03	IND. SETA, COTONE E LAV. FIBRE ARTIF.	3	21	50
2.02.01	Min. combust. liquidi e gassosi	—	—	—	3.03 A	Industria della seta	—	—	—
2.02.02	Ric. combust. liquidi e gassosi	—	—	—	3.03.01	Produzione del seme bachi.	—	—	—
2.03	ESTRAZIONE MINERALI METALLIFERI.	—	—	—	3.03.02	Essiccazione di bozzoli.	—	—	—
2.03.01	Miniere di minerali ferrosi	—	—	—	3.03.03	Trattura della seta	—	—	—
2.03.02	Min. di min. metallif. non ferrosi	—	—	—	3.03.04	Torcitura della seta	—	—	—
2.03.03	Ricerche di minerali metalliferi	—	—	—	3.03.05	Filatura di cascami di seta.	—	—	—
					3.03.06	Tessitura della seta	—	—	—
					3.03.07	Tint., stampa filati e tessuti seta	—	—	—
2.04	ESTRAZIONE DI ALTRI MINERALI. . . .	34	301	1.688	3.03 B	Industria del cotone	3	21	50
2.04 A	Estr. marmo e pietre da costruz. . .	24	218	1.518	3.03.08	Filatura e ritorcitura del cotone	—	—	—
2.04.01	Cave di marmo e pietre affini.	1	7	33	3.03.09	Tessitura del cotone.	3	21	50
2.04.02	Cave di sabbia, ghiaia e pietrisco	23	211	1.485	3.03.10	Tint., stampa, tessuti di cotone	—	—	—
2.04 B	Estr. solfo, sale e altri min. non met.	10	83	170	3.03 C	Lav. fibre tessili artificiali e sintetiche	—	—	—
2.04.03	Miniere di solfo.	—	—	—	3.03.11	Torc. fibre tessili artif. e sintet.	—	—	—
2.04.04	Prod. sale marino e di ebollizione	—	—	—	3.03.12	Tess. fibre tessili artif. e sintet.	—	—	—
2.04.05	Sorgenti di acque minerali	—	—	—	3.03.13	Tint., stampa, fib. tess.art. e sint.	—	—	—
2.04.06	Estr. caolino, argilla e gesso . . .	10	83	170	3.04	INDUSTRIE DELLA LANA	7	14	67
2.04.07	Ricerche minerali non metalliferi	—	—	—	3.04.01	Lavatura meccanica della lana.	1	5	54
2.04.08	Estr. di altri miner. non metallif.	—	—	—	3.04.02	Pettinatura della lana	—	—	—
					3.04.03	Filatura della lana pettinata . . .	—	—	—
					3.04.04	Filatura della lana cardata.	—	—	—
3	INDUSTRIE MANIFATTURIERE	5.982	36.180	109.168	3.04.05	Tessitura della lana	4	5	—
3.01	INDUSTRIE ALIMENTARI E AFFINI . . .	689	5.028	24.934	3.04.06	Filat. e tess. a mano della lana	2	4	13
3.01 A	Ind. molitoria e pastificazione. . . .	292	1.104	7.931	3.04.07	Tintura, stampa tessuti di lana	—	—	—
3.01.01	Filatura e altre lavoraz. di cereali	4	25	184	3.05	IND. FIBRE DURE E TESSILI VARIE .	527	2.874	1.656
3.01.02	Molitura di cereali.	193	662	6.476	3.05 A	Industria canapa, lino e iuta	7	39	6
3.01.03	Panificazione	81	264	560	3.05.01	Lavorazione canapa e lino	2	20	2
3.01.04	Pastificazione	14	153	711	3.05.02	Lavorazione della iuta.	1	4	—
					3.05.03	Fabbricazione cordami e spaghi	4	15	4

Segue Tav. 9 — Unità locali, addetti e potenza utilizzabile, per categoria di attività economica

N classi- fica- zione	RAMI, CLASSI, SOTTOCLASSI E CATEGORIE DI ATTIVITÀ ECONOMICA	UNITÀ LOCALI			N classi- fica- zione	RAMI, CLASSI, SOTTOCLASSI E CATEGORIE DI ATTIVITÀ ECONOMICA	UNITÀ LOCALI		
		N	Addetti	Potenza utilizza- bile HP			N	Addetti	Potenza utilizza- bile HP
3.05 B	<i>Ind. tessili non altrove classificate</i>	520	2.835	1.650	3.12	MACCH. NON ELETTR. E CARP. METALL.	252	7.674	20.493
3.05.04	Lavor. e classific. cascami tessili	2	2	33					
3.05.05	Fabbricazione tappeti da terra . . .	1	4	—	3.12 A	<i>Fonderie di 2ª fusione</i>	28	452	999
3.05.06	Tessuti di maglia e maglieria. . .	503	2.788	1.545	3.12.01	Fonderie di ghisa	12	322	807
3.05.07	Reti da pesca e da caccia . . .	—	—	—	3.12.02	Fonderie di metalli non ferrosi . . .	16	130	192
3.05.08	Corde e tappeti di cocco.	—	—	—					
3.05.09	Passamanerie, tulli, veli, pizzi . .	11	34	49	3.12 B	<i>Macch. motr., app. imp. soll. e trasp.</i>	9	571	898
3.05.10	Nastri e tessuti elastici	2	6	23	3.12.03	Macchine motrici non elettriche	6	524	786
3.05.11	Lavoraz. setole, pelo, penne . .	—	—	—	3.12.04	Trasmissioni e organi relativi . . .	2	40	85
3.05.12	Filatura e tessitura dell'amianto	1	1	—	3.12.05	App. per imp. di sollev. e trasp.	1	7	27
3.05.13	Filati, tessuti non altrove classif.	—	—	—	3.12.06	Motori a comb.interna per aerom.	—	—	—
3.05.14	Tint., stampa tess. non altr. class.	—	—	—					
3.06	IND. VESTIARIO E ABBIGLIAMENTO. . .	975	2.975	666	3.12 C	<i>Macchine utensili</i>	21	244	1.105
3.06.01	Fabbricazione feltri e cappelli . .	—	—	—	3.12.07	Macch. utens. per lav. metalli	6	51	272
3.06.02	Fabbr. trecce e cappelli di paglia	22	77	58	3.12.08	Macch. utens. per lavor. legno.	9	148	341
3.06.03	Laboratori di modisteria.	6	10	—	3.12.09	Utensileria per macchine utensili	6	45	492
3.06.04	Laboratori confezione vestiario . .	806	2.429	428	3.12 D	<i>Macch. operatr. e per agricoltura . .</i>	96	4.009	12.449
3.06.05	Laboratori confezione pellicce. . .	5	14	2	3.12.10	Macch. per agricoltura.	55	2.820	10.017
3.06.06	Laboratori confezione biancheria	50	207	59	3.12.11	Macch. per estraz. e tratt. miner.	3	72	306
3.06.07	Fabbricazione guanti in pelle. . .	—	—	—	3.12.12	Macch. per ind. tessile e vestiario	4	421	186
3.06.08	Oggetti di ornamento e arredam.	2	12	18	3.12.13	Macch. per carta e grafiche	—	—	—
3.06.09	Fabbricazione di bottoni.	4	34	62	3.12.14	Macch. per siderurgia e fonderia	—	—	—
3.06.10	Confez. varie o access. vestiario	10	30	9	3.12.15	Macch. per ind. chimiche e alim.	14	274	699
3.06.11	Labor. di tappezziere in stoffa.	56	146	30	3.12.16	Pompe, compressori e simili	20	422	1.241
3.06.12	Laboratori di materassaio	14	16	—	3.12 E	<i>Carpent. metall. e appar. termici . .</i>	66	1.216	2.228
3.07	INDUSTRIE DELLE CALZATURE.	400	540	191	3.12.17	Carpenteria metallica	25	248	479
3.07.01	Calzaturifici.	8	89	91	3.12.18	Mobili e arredi metallici	30	503	736
3.07.02	Confez. e rip. a mano di calzature	386	445	95	3.12.19	Forni a combust. e appar. termici	2	6	16
3.07.03	Riparaz. a macchina di calzature	6	6	5	3.12.20	Appar. termici per uso domestico	9	499	997
3.08	INDUSTRIE DELLE PELLI E DEL CUOIO	26	99	16	3.12.21	Carrozze per bambini e infermi	—	—	—
3.08.01	Concerie	—	—	—	3.12.22	Costruz. caldaie e serbatoi	—	—	—
3.08.02	Concia, tint. pelli per pellicceria	—	—	—	3.12.23	Costruz. appar. igienico-sanitari.	—	—	—
3.08.03	Fabbr. articoli di cuoio e pelle	26	99	16	3.12 F	<i>Prod. mecc. non altrove classificati.</i>	32	1.152	2.814
3.09	IND. MOBILIO E ARREDAM. IN LEGNO	258	1.081	3.072	3.12.24	Serram. e minuterie metalliche.	13	44	98
3.09.01	Fabbr. mobili e arred. in legno	211	987	2.982	3.12.25	Scatolame e fustame metallico.	14	973	2.306
3.09.02	Laccat., dorat., lucidatura mobili	47	94	90	3.12.26	Fabbricazione molle	—	—	—
3.10	INDUSTRIE DEL LEGNO.	747	3.256	11.475	3.12.27	Bulloneria e viteria lavorata . . .	2	117	377
3.10 A	<i>Ind. del legno, del sughero e affini</i>	741	3.243	11.430	3.12.28	Stoviglie, vasellame, posateria . .	1	12	29
3.10.01	Stagion. e conserv. del legno . . .	59	126	459	3.12.29	Coltell. ed attrezzi per mestieri	2	6	4
3.10.02	Prod. compensati e tranciati . . .	30	1.079	5.284	3.12.30	Armi da fuoco e materiale bellico	—	—	—
3.10.03	Fabbricaz. recipienti in legno . . .	57	507	1.315	3.13	APPAR. ELETTR. E DI TELECOMUNICAZ.	21	332	274
3.10.04	Falegnameria e carpent. in legno	469	1.050	3.466	3.13.01	Macchine e apparecchi elettrici.	21	332	274
3.10.05	Fabbric. utensili e attrezzi.	20	69	130	3.13.02	Apparecchi di telecomunicazione	—	—	—
3.10.06	Prepar. crine veget. o lav. vimini	24	63	12	3.14	MECC. DI PRECIS., OREFIC., ARGENT.	25	84	57
3.10.07	Fabbricazione scope	1	1	—	3.14.01	Apparecchi per prove materiali	—	—	—
3.10.08	Lavorazione sughero	36	146	172	3.14.02	Orologi e movimenti orologeria	—	—	—
3.10.09	Fabbricazione infissi.	40	176	522	3.14.03	Strumenti ottici.	—	—	—
3.10.10	Fabbricazione bauli in legno . . .	—	—	—	3.14.04	Strum. per misure peso e capacità	2	5	11
3.10.11	Fabbricaz. di casse da morto . . .	3	20	36	3.14.05	Macchine per scrivere e calcolare	—	—	—
3.10.12	Fabbric. di modelli per fonderia	2	6	34	3.14.06	Strum. e apparecchi per medicina	7	35	32
3.10 B	<i>Ind. veic. e carpent. navale in legno</i>	6	13	45	3.14.07	Medaglie, oreficeria e argenteria	15	43	14
3.10.13	Costruz. e riparaz. veicoli in legno	5	9	37	3.14.08	Strum. topografici e geodetici . .	—	—	—
3.10.14	Carpenteria navale in legno . . .	1	4	8	3.14.09	Costruz. bilance precisione	1	1	—
3.11	INDUSTRIE METALLURGICHE.	11	133	431	3.15	OFFICINE MECCANICHE	1.525	4.320	7.803
3.11.01	Prod. ghisa, acciaio e ferroleghie	4	64	204	3.15.01	Fuc., stamp. e imb. met. ferrosi	—	—	—
3.11.02	Trafilazione a freddo di tubi . . .	7	69	227	3.15.02	Fuc., stamp., imbut. met.non fer.	7	58	89
3.11.03	Prod. e lavor. metalli non ferrosi	—	—	—	3.15.03	Tratt. sup. ed elettrolit. met.	65	241	527
3.11.04	Pezzi acc. fucin. e stamp. a caldo	—	—	—	3.15.04	Picchettaggio e coloritura navi.	—	—	—
3.11.05	Fabbric. tubi senza saldatura . . .	—	—	—	3.15.05	Off. da ramaio, stagnino, fabbro	329	799	1.684
3.11.06	Prod. fili ferro e acciaio	—	—	—	3.15.06	Riparazioni di autoveicoli	270	934	1.325
3.11.07	Derivati lavorazione del filo . . .	—	—	—	3.15.07	Riparaz. motoveicoli e biciclette	363	515	220
3.11.08	Prod. bulloni e dadi grezzi	—	—	—	3.15.08	Rip. imp. frig. e macch. per scriv.	29	72	119
					3.15.09	Lav. e riparaz. mecc. generiche	309	1.330	3.692
					3.15.10	Ripar. macch. elettr. e telecom.	83	191	93
					3.15.11	Rip. appar. riscald. e idrico-san.	41	139	51
					3.15.12	Riparazione fonografi	—	—	—
					3.15.13	Ripar. strum. scientif. e di precis.	—	—	—

Segue Tav. 9 — Unità locali, addetti e potenza utilizzabile, per categoria di attività economica

N classi- fica- zione	RAMI, CLASSI, SOTTOCLASSI E CATEGORIE DI ATTIVITÀ ECONOMICA	UNITÀ LOCALI			N classi- fica- zione	RAMI, CLASSI, SOTTOCLASSI E CATEGORIE DI ATTIVITÀ ECONOMICA	UNITÀ LOCALI		
		N	Addetti	Potenza utilizza- bile HP			N	Addetti	Potenza utilizza- bile HP
3.15.14	Riparaz. strumenti ottici	—	—	—	3.23	IND. POLIGRAFICHE ED EDITORIALI .	75	464	521
3.15.15	Riparazione di orologeria	29	41	3	3.23.01	Stabilimenti arti grafiche	56	397	474
3.15.16	Riparaz. strumenti musicali . . .	—	—	—	3.23.02	Legatorie e rilegatorie	6	27	6
3.16	COSTRUZ. MEZZI DI TRASPORTO . . .	12	1.237	10.915	3.23.03	Editorie e agenzie di stampa . . .	6	26	31
3.16.01	Biciclette e loro parti	—	—	—	3.23.04	Laboratori riproduttori e disegni .	7	14	10
3.16.02	Motoveicoli e mototelai	1	18	20	3.24	IND. FOTO-FONO-CINEMATOGRAFICHE .	67	138	15
3.16.03	Autoveicoli e autotelai	—	—	—	3.24.01	Studi fotografici	67	138	15
3.16.04	Carrozzerie per auto-motoveicoli .	1	15	32	3.24.02	Prod., sincron., doppiat. films . . .	—	—	—
3.16.05	Parti e access. di auto-motoveic.	6	97	304	3.24.03	Incis. ediz. dischi fonografici . . .	—	—	—
3.16.06	Materiale rotabile ferro-tramviar.	3	1.069	10.436	3.25	OGGETTI IN MATERIE PLASTICHE . . .	36	322	978
3.16.07	Costruz. altri veicoli metallici . . .	—	—	—	3.25.01	Art. per ind. mecc. e mezzi trasp.	1	7	—
3.16.08	Costruz. e riparaz. di aeromobili .	—	—	—	3.25.02	Fabbric. pavimenti, piastrelle . . .	—	—	—
3.16.09	Cantieri navali per costr. metall.	1	38	123	3.25.03	Art. per ind. elettr. ed elettrodom.	1	4	7
3.16.10	Cantieri per demolizione navi . . .	—	—	—	3.25.04	Art. per ottica, foto-cinematogr.	1	2	15
3.17	LAVORAZ. MINERALI NON METALLIFERI	187	4.320	20.319	3.25.05	Artic. per industria chimica	—	—	—
3.17.01	Macinaz. minerali non metalliferi .	2	17	515	3.25.06	Artic. per abbigliamento e arredam.	6	46	91
3.17.02	Lavorazione pietra da costruz. . . .	—	—	—	3.25.07	Artic. per farmacia e medicina . . .	2	26	41
3.17.03	Lavorazione marmi e pietre affini .	32	130	471	3.25.08	Artic. per cancelleria e simili . . .	—	—	—
3.17.04	Fabbricazione cemento	1	160	2.299	3.25.09	Artic. per imballaggi e confez. . . .	5	74	152
3.17.05	Produzione calce viva e idrata . . .	3	35	363	3.25.10	Giocattoli e parti di strum. mus.	1	10	33
3.17.06	Produzione calce idraulica	—	—	—	3.25.11	Fabbricaz. di articoli vari	19	153	639
3.17.07	Produzione di gesso	1	7	45	3.26	INDUSTRIE MANIFATTURIERE VARIE . .	26	360	508
3.17.08	Fabbricazione laterizi	20	937	7.750	3.26.01	Cavi e condutt. elettrici isolati . .	1	6	14
3.17.09	Ceramica, grès e mater. refratt.	42	1.785	6.210	3.26.02	Lamp. elettr., lamp. e tubi lumin.	—	—	—
3.17.10	Fabbricazione abrasivi naturali . . .	2	3	4	3.26.03	Fabbric. strumenti musicali	4	28	18
3.17.11	Fabbr. manufatti in cemento	66	1.100	2.290	3.26.04	Fabbric. e preparaz. cartapeccora . .	—	—	—
3.17.12	Fabbr. lastre, tubi di cem.-am. . . .	2	54	211	3.26.05	Carta carb., nastri macch. scriv. . . .	—	—	—
3.17.13	Fabbricazione e lavor. vetro	13	70	149	3.26.06	Materiali dielettrici	—	—	—
3.17.14	Lavoraz. pietre dure e preziose . . .	—	—	—	3.26.07	Armature e montature per occhiali . .	—	—	—
3.17.15	Fabbr.altri prod.min.non metall.	3	22	12	3.26.08	Manichini e materiali didattici . . .	—	—	—
3.18	INDUSTRIE CHIMICHE	50	544	2.133	3.26.09	Altre industrie manifatturiere	21	326	476
3.18.01	Chimico-estratt. e chimico-miner.	1	5	—	4	COSTRUZ. E INSTALL. IMPIANTI	680	10.129	4.923
3.18.02	Produzione di esplosivi	—	—	—	4.01	COSTRUZIONI	627	9.557	4.847
3.18.03	Acido solforico, concimi fosfatici . .	2	44	371	4.01.01	Cantieri per costruz. edili	450	7.734	3.583
3.18.04	Soda, potassa, cloro e derivati	—	—	—	4.01.02	Mov. di terra e lavori stradali . . .	72	1.187	675
3.18.05	Prod. elettrodi di carbone	—	—	—	4.01.03	Edilizia specializzata	30	280	510
3.18.06	Carburo di calcio e abrasivi artif.	—	—	—	4.01.04	Edil. minore, attiv. aus. edilizia . . .	75	356	79
3.18.07	Acido acetico e alcol metilico	—	—	—	4.02	INDUSTRIE INSTALLAZIONE IMPIANTI . .	53	572	76
3.18.08	Alcol etilico di 1ª categoria	—	—	—	4.02.01	Impianti riscald. idrico-sanitari . . .	30	308	55
3.18.09	Produzione di gas compressi	1	22	249	4.02.02	Imp. prod. e trasf. energia elettr.	18	151	21
3.18.10	Oli e grassi vegetali ed animali . . .	8	44	278	4.02.03	Imp. telegr. telef. e radiotelegraf.	4	111	—
3.18.11	Saponi, detersivi, profumerie	14	189	331	4.02.04	Manutenz. e conduz. impianti	1	2	—
3.18.12	Prod. dei derivati agrumari	—	—	—	5	ENERG. ELETTR., GAS E ACQUA	72	838	25.139
3.18.13	Tartari, tartrati e derivati	2	5	21	5.01	PROD. E DISTRIB. ENERGIA ELETTRICA .	19	529	2.784
3.18.14	Produzione farmaceut. ed affini	5	149	728	5.01.01	Prod. e distr. energia idroelettrica . .	19	529	2.784
3.18.15	Estratti per concia e tinta	—	—	—	5.01.02	Prod. e distr. energia termoelett. . . .	—	—	—
3.18.16	Colori organici sintetici	—	—	—	5.02	PRODUZIONE E DISTRIBUZIONE GAS . .	8	102	4.460
3.18.17	Vernici, pitture, inchiostri, colle . . .	3	9	17	5.02.01	Prod. e distrib. gas illuminante	2	15	—
3.18.18	Mat. plastiche e resine sintetiche . . .	4	23	18	5.02.02	Trasporto e distrib. gas naturali . . .	3	31	4.032
3.18.19	Trasparente di cellulosa	1	17	37	5.02.03	Imbottigliamento gas in bombole . . .	3	56	428
3.18.20	Produzione di materiali sensibili . . .	2	9	9	5.03	DISTRIBUZIONE DI ACQUA	45	207	17.895
3.18.21	Produzioni chimiche varie	2	16	74	5.03.01	Distribuzione acqua potabile	12	41	1.097
3.18.22	Laboratori analisi chimiche	5	12	—	5.03.02	Distribuzione acqua non potabile . . .	33	166	16.798
3.19	DERIVATI PETROLIO E CARBONE	—	—	—	6	COMMERCIO	8.236	17.195	6.276
3.19.01	Oli minerali, miscele lubrificanti . . .	—	—	—	6.01	COMMERCIO ALL'INGROSSO	722	2.452	1.972
3.19.02	Raffinerie di petrolio	—	—	—	6.01 A	Prodotti agricoli e alimentari	435	1.134	1.219
3.19.03	Derivati distillazione del carbone . . .	—	—	—	6.01.01	Cereali e legumi secchi	49	113	154
3.19.04	Cokerie	—	—	—	6.01.02	Sementi e piante officinali	10	22	27
3.20	INDUSTRIE DELLA GOMMA ELASTICA . . .	47	214	591	6.01.03	Fiori, piante ornam. e semi giard. . . .	3	5	—
3.20.01	Prod. artic. gomma elastica	5	98	381	6.01.04	Frutta, agrumi, ortaggi e funghi	42	150	92
3.20.02	Vulcan. e ripar. oggetti gomma	42	116	210					
3.21	PROD. CELL. TESS. E FIBRE TESS. ARTIF.	—	—	—					
3.21.01	Produzione cellul. per usi tessili	—	—	—					
3.21.02	Fibre tessili artific. e sintetiche	—	—	—					
3.22	IND. DELLA CARTA E CARTOTECNICA . . .	16	150	2.003					
3.22.01	Fabbricaz. di carta e cartone	2	54	1.833					
3.22.02	Trasformazione carta e cartone	14	96	170					

Segue Tav. 9 — Unità locali, addetti e potenza utilizzabile, per categoria di attività economica

N classi- fica- zione	RAMI, CLASSI, SOTTOCLASSI E CATEGORIE DI ATTIVITÀ ECONOMICA	UNITÀ LOCALI			N classi- fica- zione	RAMI, CLASSI, SOTTOCLASSI E CATEGORIE DI ATTIVITÀ ECONOMICA	UNITÀ LOCALI		
		N	Addetti	Potenza utilizza- bile HP			N	Addetti	Potenza utilizza- bile HP
6.01.05	Animali vivi (bovini, suini, ecc.)	86	123	5	6.02.03	Macell. di carne ovina e caprina	5	10	17
6.01.06	Uova e animali vivi da cortile	13	23	18	6.02.04	Macellerie di carne mista . . .	53	86	111
6.01.07	Carni bovine, suine, equine, ovine	9	31	47	6.02.05	Tripperie	—	—	—
6.01.08	Pollame morto e selvaggina . .	—	—	—	6.02.06	Rivend. pollame e selvaggina .	33	56	22
6.01.09	Salumi e conserve alimentari . .	5	30	3	6.02.07	Pizzicherie e rosticcerie	27	65	24
6.01.10	Prod. pesca, freschi e congelati	—	—	—	6.02.08	Rivendite di pesce	11	20	12
6.01.11	Prodotti pesca, secchi e conserv.	—	—	—	6.02.09	Latterie (senza lic. di P.S.) . . .	185	255	33
6.01.12	Latte, latticini e formaggi . . .	43	137	29	6.02.10	Cereali, farine, paste alimentari	83	179	81
6.01.13	Farine, pane, paste alimentari . .	7	68	2	6.02.11	Pane e altri gen.al., con ann.forno	297	1.039	974
6.01.14	Vino, aceto e acque minerali . .	91	243	552	6.02.12	Gen.alim.con ann.ost.senza cuc.	117	255	79
6.01.15	Oli alimentari.	9	16	2	6.02.13	Dolciumi	16	33	25
6.01.16	Caffè e surrogati caffè	4	13	1	6.02.14	Frutta, ortaggi, legumi freschi .	393	651	4
6.01.17	Dolciumi di ogni genere	9	22	3	6.02.15	Drogherie.	68	136	37
6.01.18	Foraggi e semi oleosi	29	54	258	6.02.16	Vini, liquori, oli.	74	104	2
6.01.19	Zucchero	1	3	8	6.02.17	Tabacchi e altri generi monop.	140	234	11
6.01.20	Droghe, spezie e coloniali	6	29	15	6.02.18	Supermercati	1	8	2
6.01.21	Prod. agricoli e alimentari vari	19	47	3	6.02.19	Generi alimentari vari.	823	1.856	618
6.01 B	Mat. prime e ausil. non alimentari	143	558	634	6.03	COMM. MIN. PROD. TESS. E ART. VEST.	1.034	2.094	153
6.01.22	Fibre tess. e filati uso industr.	1	2	—	6.03.01	Tessuti per abbigliam. e vestiario	155	340	3
6.01.23	Legname e affini	35	114	260	6.03.02	Confez. uomo, signora e bambino	25	72	—
6.01.24	Pelli greggie	4	63	2	6.03.03	Bianch., magl., art. abbigliam. .	87	205	—
6.01.25	Solfo, pietre per uso industriale	—	—	—	6.03.04	Filati, mercerie, passam. e ricami	187	295	—
6.01.26	Materiali da costruzione	27	93	20	6.03.05	Cappelli	21	32	—
6.01.27	Metalli ferrosi.	3	13	27	6.03.06	Cuoi, pellami e access. calzat. .	9	22	1
6.01.28	Metalli non ferrosi.	2	8	8	6.03.07	Calzature.	113	218	10
6.01.29	Minerali metalliferi	—	—	—	6.03.08	Ombrelli, bastoni, artic. viaggio	9	24	—
6.01.30	Combustibili solidi.	29	66	63	6.03.09	Pellicceria	5	9	—
6.01.31	Oli miner., carbur. e lubrificanti	17	78	111	6.03.10	Articoli sportivi.	1	2	—
6.01.32	Cenci, cascami, carta da macero	13	24	—	6.03.11	Art. gomma, effetti vest. gomm.	15	30	—
6.01.33	Rottami metallici	12	97	143	6.03.12	Spaghi, cordami, sacchi, tele iuta	4	10	3
6.01 C	Prodotti industriali non aliment.	144	760	119	6.03.13	Art. in vimini, giunchi e simili	2	2	—
6.01.34	Prod. finiti in ferro o altro met.	13	110	2	6.03.14	Mobili	53	105	14
6.01.35	Macchine utensili	5	18	20	6.03.15	Stucchi, carte da parati ed affini	—	—	—
6.01.36	Macchine per l'industria tessile.	—	—	—	6.03.16	Utens. casual., vetrerie, ceramiche	80	157	—
6.01.37	Macchine per l'edilizia.	1	2	—	6.03.17	Chincaglierie e bigiotterie . . .	75	114	—
6.01.38	Altre macch. per ind. e comm.	3	13	3	6.03.18	Botteghe antiquarie	4	7	—
6.01.39	Attrezzi e mater. per uso industr.	—	—	—	6.03.19	Ogg. d'arte moderna e contemp.	—	—	—
6.01.40	Macchine e attrezzi agricoli . . .	7	19	4	6.03.20	Quadri, bronzi, sculture, stampe	2	3	—
6.01.41	Macchine per scrivere e calcolare	—	—	—	6.03.21	Arredi sacri e articoli religiosi .	1	3	—
6.01.42	Appar. e mater. radio-televisivo	2	17	—	6.03.22	Gioiell., orficc., argent. e orolog.	82	140	10
6.01.43	Appar. ott., fotog., strum. precis.	—	—	—	6.03.23	Fiori e piante ornam. e da fiore	43	82	—
6.01.44	Orologerie ed accessori.	1	1	—	6.03.24	Tessuti per arredam. e tendaggi	2	5	—
6.01.45	Veicoli, access. e parti ricambio	11	79	19	6.03.25	Grandi magazzini	1	108	112
6.01.46	Gioie, pietre e metalli preziosi.	2	4	—	6.03.26	Indumenti e oggetti usati	14	22	—
6.01.47	Prodotti chimici per l'agricoltura	7	12	12	6.03.27	Altri prodotti tess. e art. vestiario	44	87	—
6.01.48	Cuoi e pelli conciate	—	—	—					
6.01.49	Calzature ed access. per calzature	—	—	—					
6.01.50	Tessuti per abbigliamento	10	91	—	6.04	COMM. MIN. PROD. MECCAN. E ART. VARI	928	2.030	574
6.01.51	Tessuti per arredamento	—	—	—	6.04.01	Ferramenta, utensili, casseforti.	114	231	14
6.01.52	Filati, cucir., mercer. e passaman.	16	69	—	6.04.02	Appar. e mater. per imp. idraul.	11	31	—
6.01.53	Articoli abbigliam. e vestiario . .	9	54	—	6.04.03	Macch. ap. attr.per agr. e ind.	27	84	58
6.01.54	Pellicce e pelli da pellicceria . .	—	—	—	6.04.04	Macch., mob., attr. met. per uffici	11	29	1
6.01.55	Art. da viaggio, pellett., marocch.	—	—	—	6.04.05	Mater. elettr., oggetti illuminaz.	52	137	15
6.01.56	Mobili	5	11	—	6.04.06	Apparecchi elettrodomestici. . .	49	115	4
6.01.57	Oggetti di arredamento	1	5	—	6.04.07	Macch., mob. in met. per uso dom.	24	80	3
6.01.58	Carta da parati.	—	—	—	6.04.08	Appar. ott., fot., strum. di precis.	17	35	8
6.01.59	Macch. e appar. per uso domestico	1	12	—	6.04.09	Armi, muniz., attr. caccia e pesca	15	21	6
6.01.60	Vetriere, cristallerie, ceramiche . .	8	37	11	6.04.10	Veicoli, pezzi ricambio e access.	37	155	86
6.01.61	Spaghi e cordami, sacchi e simili	3	20	13	6.04.11	Motoveic., biciel., pezzi ricambio	25	82	20
6.01.62	Recip. in legno, articoli vimini.	—	—	—	6.04.12	Cartolerie.	87	163	1
6.01.63	Carta e cartone in genere	6	14	1	6.04.13	Librerie	7	17	—
6.01.64	Artic. cartoleria e cancelleria . .	4	25	—	6.04.14	Rivendite giornali e riviste . . .	73	111	—
6.01.65	Libri.	1	4	—	6.04.15	App. rad.-telev., gramm., dischi	45	126	2
6.01.66	Prod. chimici, oli e grassi per ind.	2	7	10	6.04.16	Pianof. e strum. a fiato e corda	2	5	—
6.01.67	Colori e vernici	4	21	—	6.04.17	Edizioni musicali	—	—	—
6.01.68	Saponi bucato, deters. e candele	3	6	—	6.04.18	Giocattoli e affini	8	31	—
6.01.69	Special. medicinali e profumeria	11	78	24	6.04.19	Vernici, smalti, colori, pennelli.	18	42	—
6.01.70	Art. sanit., da medic. e ferri chir.	2	3	—	6.04.20	Lateralizi, cemento, calce	13	25	1
6.01.71	Giocattoli e articoli sportivi . . .	2	20	—	6.04.21	Art. sanit., prod. chimico-farmac.	5	7	—
6.01.72	Strum. musicali e accessori	—	—	—	6.04.22	Profum., ogg. per toletta e igien.	19	43	—
6.01.73	Altri prod. ind. non alimentari.	4	8	—	6.04.23	Distributori di carburanti	145	255	260
6.02	COMM. MINUTO GENERI ALIMENTARI.	2.700	5.625	2.643	6.04.24	Distributori di gas in bombole.	59	93	4
6.02.01	Macellerie di carne bovina	288	505	495	6.04.25	Legna da ardere e carbone	29	51	51
6.02.02	Macellerie di carne equina	76	122	96	6.04.26	Concimi e altri prod. utili agric.	20	35	39
					6.04.27	Saponi da bucato, detersivi, ecc.	—	—	—

Segue TAV. 9 — Unità locali, addetti e potenza utilizzabile, per categoria di attività economica

N. classifica-zione	RAMI, CLASSI, SOTTOCLASSI E CATEGORIE DI ATTIVITÀ ECONOMICA	UNITÀ LOCALI			N. classifica-zione	RAMI, CLASSI, SOTTOCLASSI E CATEGORIE DI ATTIVITÀ ECONOMICA	UNITÀ LOCALI		
		N	Addetti	Potenza utilizzabile HP			N	Addetti	Potenza utilizzabile HP
6.04.28	Francobolli da collezione	—	—	—	7.05	TRASPORTI MARITTIMI	—	—	—
6.04.29	Animali vivi (pesci col., cani, ecc.)	1	2	—	7.05.01	Navigazione di cabotaggio	—	—	—
6.04.30	Altri articoli e prodotti vari	13	19	1	7.05.02	Navigazione internazionale	—	—	—
6.05	COMM. MIN. GEN. ALIM. E NON ALIM.	192	406	76	7.06	TRASPORTI AEREI	—	—	—
6.05.01	Carne, pollame, selvagg. e uova	—	—	—	7.06.01	Servizi di trasporti interni	—	—	—
6.05.02	Pane, paste alimentari e farine	115	243	73	7.06.02	Servizi di trasp. internazionali	—	—	—
6.05.03	Pizzic., salum., sals., rosticcerie	1	2	—	7.07	ATTIVITÀ AUSILIARIE TRASPORTI	104	342	405
6.05.04	Frutta, ortaggi e generi affini	8	13	—	7.07.01	Agenzie di viaggio e turismo	5	9	—
6.05.05	Vini, liquori, oli	1	1	—	7.07.02	Servizi ausiliari ferrovie	2	99	297
6.05.06	Generi alimentari vari	63	124	3	7.07.03	Serv. ausil. trasp. su via ordin.	55	118	80
6.05.07	Tessuti, biancheria, merceria	2	20	—	7.07.04	Serv. ausil. trasp. mar., lac. e fluv.	—	—	—
6.05.08	Calzature e accessori, pellami	1	2	—	7.07.05	Servizi ausil. trasporti via aerea	—	—	—
6.05.09	Mobili legno, articoli vimini	—	—	—	7.07.06	Impr. carico, scarico e facch.	3	11	24
6.05.10	Prod. tessili e artic. vestiario	1	1	—	7.07.07	Imprese di portabagagli	—	—	—
6.05.11	Prod. meccanici e affini	—	—	—	7.07.08	Imprese di spedizioni	6	46	—
6.05.12	Prod. e artic. vari non aliment.	—	—	—	7.07.09	Noleggio mezzi di trasporto	32	59	4
6.06	COMMERCIO AMBULANTE	1.594	2.053	—	7.08	COMUNICAZIONI	57	809	54
6.06.01	Generi alimentari	687	856	—	7.08.01	Servizi postelegrafonici	51	833	54
6.06.02	Articoli abbigliamento	412	569	—	7.08.02	Servizi radiotelegraf. e televisivi	—	—	—
6.06.03	Articoli vari	495	628	—	7.08.03	Servizi ausiliari comunicazioni	6	6	—
6.07	ALBERGHI E PUBBLICI ESERCIZI	868	2.244	857	8	CREDITO E ASSICURAZIONE	260	1.515	80
6.07.01	Alberghi, pensioni, locande	98	383	248	8.01	CREDITO	105	1.005	45
6.07.02	Stabilimenti balneari	2	8	4	8.01.01	Ist. emiss. e di diritto pubblico	4	109	16
6.07.03	Ristoranti, trattorie, osterie	194	505	89	8.01.02	Banche, casse di risparmio, ecc.	98	834	29
6.07.04	Caffè, bar, gelaterie e simili	531	1.242	477	8.01.03	Istituti speciali credito	1	2	—
6.07.05	Pasticc. con event. anness. prod.	12	46	26	8.01.04	Monti pegno 2ª cat. e agenzie private di pegno	—	—	—
6.07.06	Latterie	14	15	1	8.01.05	Mutue di credito	—	—	—
6.07.07	Sale da biliardo, sale da ballo	17	45	12	8.01.06	Servizi ausiliari del credito	2	10	—
6.08	ATTIVITÀ AUSILIARIE DEL COMMERCIO	198	291	1	8.02	ASSICURAZIONE	66	164	—
6.08.01	Magazz. gen. dep. conto terzi	5	21	—	8.02.01	Assicurazione ramo vita	—	—	—
6.08.02	Mag. dep. ditte ind. e comm.	5	6	—	8.02.02	Assicurazione ramo danni	1	1	—
6.08.03	Rappresentanze di commercio	36	63	1	8.02.03	Assicurazione mista	3	6	—
6.08.04	Mediazione immobili e terreni	4	5	—	8.02.04	Servizi ausiliari assicurazione	62	157	—
6.08.05	Imprese immobiliari	4	7	—	8.03	GESTIONI FINANZIARIE	89	346	35
6.08.06	Mediazione di bestiame	45	48	—	8.03.01	Istituti finanziari	—	—	—
6.08.07	Mediazione di merci varie	44	48	—	8.03.02	Gestione entrate finanziarie	76	323	35
6.08.08	Agenzie distribuz. prodotti vari	7	18	—	8.03.03	Banchi lotto, conc. pronost., ecc.	13	23	—
6.08.09	Agenc. inform. comm. e serv. vari	7	13	—	9	SERV. E ATTIV. SOCIALI VARIE	1.178	2.423	1.196
6.08.10	Vendita all'asta mobili e oggetti	—	—	—	9.01	SERVIZI PER IGIENE E PULIZIA	983	1.714	827
6.08.11	Agenzie di pubblicità	14	28	—	9.01.01	Serv. igiene ed estet. persona	778	1.122	197
6.08.12	Gestione di pubblici mercati	26	32	—	9.01.02	Lavand., stiererie, smacchiatorie	174	435	570
6.08.13	Forniture di bordo, casermaggio	—	—	—	9.01.03	Serv. pulizia e disinfezione locali	—	—	—
6.08.14	Noleggio attrezzature, macchine	1	2	—	9.01.04	Servizi nettezza urbana	18	127	60
6.08.15	Noleggio oggetti uso personale	—	—	—	9.01.05	Servizi funebri	13	30	—
7	TRASPORTI E COMUNICAZIONI.	1.165	3.709	945	9.02	SERVIZI DELLO SPETTACOLO	109	461	367
7.01	TRASP. FERROV. E TRAMV. ESTRAURB.	22	565	245	9.02.01	Imprese dello spettacolo	109	461	367
7.01.01	Ferrovie esercitate dallo Stato	5	194	73	9.03	SERVIZI SANITARI	76	217	2
7.01.02	Ferrovie in concessione	17	371	172	9.03.1	Servizi sanitari privati	76	217	2
7.01.03	Servizi tramvie extraurbane	—	—	—	9.03.01	Stab. idropinici e idrotermali	—	—	—
7.02	TRASPORTI ESTRAURBANI SU STRADA	881	1.864	123	9.03.05	Farmacie	76	217	2
7.02.01	Autol., filovie, funivie extraurb.	4	29	2	9.04	SERV. PRIV. ISTR. E FORMAZ. PROFES.	10	36	—
7.02.02	Trasporto persone con autovett.	85	252	93	9.04.03	Scuole guida, pilotaggio e simili	10	36	—
7.02.03	Serv. extraurb. trasporto merci	792	1.583	28	9.08	SERV. VARI NON ALTROVE CLASSIFIC.	—	—	—
7.03	TRASPORTI URBANI	100	127	118	9.08.03	Copisterie	—	—	—
7.03.01	Tramvie, filovie, autolinee	1	9	118	9.08.06	Centri meccanogr. per conto terzi	—	—	—
7.03.02	Trasp. pers. con vett. e autovett.	56	62	—	TOTALE	18.868	77.102	158.695	
7.03.03	Servizi urbani trasporto merci	43	56	—					
7.04	TRASPORTI LACUALI E FLUVIALI	1	2	—					
7.04.01	Navigazione lacuale	—	—	—					
7.04.02	Navigazione fluviale	1	2	—					

Segue Tav. 10 — Addetti alle unità locali per categoria posizionale e sesso

N classi- fica- zione	RAMI, CLASSI E SOTTOCLASSI DI ATTIVITÀ ECONOMICA	IMPREDI- TORI, TITOLARI, COOPERATORI		FAMILIARI COADIUVANTI		DIRIGENTI E IMPIEGATI		CATEGORIE SPECIALI, OPERAI SPE- CIALIZZATI E QUALIFICATI		OPERAI COMUNI E MANOVALI		APPRENDISTI		ALTRI		TOTALE	
		MF	M	MF	M	MF	M	MF	M	MF	M	MF	M	MF	M	MF	M
3.20	Industrie della gomma elastica	48	48	8	4	8	4	80	73	29	16	41	33	—	—	214	178
3.21	Prod. della cellulosa per tessuti, delle fibre tessili artificiali e sintetiche . .	—	—	—	—	—	—	—	—	—	—	—	—	—	—	—	—
3.22	Industrie della carta e della cartotecnica	27	26	9	4	6	5	35	22	40	34	33	16	—	—	150	107
3.23	Industrie poligrafiche ed editoriali . . .	82	75	35	20	29	17	155	115	57	34	103	69	3	3	464	333
3.24	Industrie foto-fono-cinematografiche . .	78	76	19	10	3	1	18	11	3	3	17	12	—	—	138	113
3.25	Prod. oggetti in materie plastiche . . .	50	47	14	6	18	10	34	31	128	37	78	25	—	—	322	156
3.26	Industrie manifatturiere varie	48	36	7	1	17	10	176	111	49	29	63	30	—	—	360	217
4	Costruzioni e install. di impianti . . .	1.718	1.716	135	127	380	292	3.570	3.567	4.079	4.065	247	234	—	—	10.129	10.001
4.01	Costruzioni	1.590	1.590	120	113	356	277	3.428	3.425	3.900	3.886	163	150	—	—	9.557	9.441
4.02	Installazione impianti.	128	126	15	14	24	15	142	142	179	179	84	84	—	—	572	560
5	Prod. e distrib. di energia elet- trica e gas, distribuzione di acqua	25	24	—	—	233	215	305	305	273	272	—	—	2	2	838	818
5.01	Prod. e distrib. di energia elettrica	3	3	—	—	98	91	202	202	226	225	—	—	—	—	529	521
5.02	Prod. e distribuzione di gas.	3	3	—	—	21	19	45	45	32	32	—	—	1	1	102	100
5.03	Distribuzione di acqua	19	18	—	—	114	105	58	58	15	15	—	—	1	1	207	197
6	Commercio	8.291	5.927	5.004	2.017	1.574	938	796	671	860	704	559	352	111	56	17.195	10.665
6.01	Commercio all'ingrosso	790	737	313	206	518	348	293	272	432	384	97	67	9	8	2.452	2.022
6.01 A	Prodotti agricoli e alimentari.	466	438	208	143	131	84	112	106	196	164	17	13	4	4	1.134	952
6.01 B	Materie prime e ausil. non alimentari	164	152	49	36	56	39	113	108	169	158	7	5	—	—	558	498
6.01 C	Prodotti industriali non alimentari . .	160	147	56	27	331	225	68	58	67	62	73	49	5	4	760	572
6.02	Comm. al minuto generi alimentari . . .	2.631	1.740	2.061	755	438	300	167	141	164	144	134	96	30	13	5.625	3.189
6.03	Comm. al minuto prodotti tessili e arti- coli di vestiario e abbigliamento . . .	1.042	586	575	229	263	84	25	23	51	35	128	45	10	6	2.094	1.008
6.04	Comm. al minuto prod. meccanici	974	803	451	204	213	118	138	135	96	93	155	121	3	3	2.030	1.477
6.05	Comm. al minuto generi diversi, alim. e non alimentari.	190	116	167	59	30	25	17	10	—	—	2	2	—	—	406	212
6.06	Commercio ambulante	1.593	1.239	440	199	—	—	—	—	20	13	—	—	—	—	2.053	1.451
6.07	Alberghi e pubblici esercizi	876	520	966	350	80	46	147	81	83	23	36	18	56	23	2.244	1.061
6.08	Attività ausiliarie del commercio. . . .	195	186	31	15	32	17	9	9	14	12	7	3	3	3	291	245
7	Trasporti e comunicazioni.	1.281	1.258	211	188	571	350	948	842	342	332	8	8	348	243	3.709	3.221
7.01	Trasporti ferrov. e tramv. extraurbani .	1	1	—	—	138	132	235	235	129	126	2	2	60	16	565	512
7.02	Trasporti extraurbani su strada	1.052	1.047	167	151	58	32	439	439	136	132	3	3	9	9	1.864	1.813
7.03	Trasporti urbani	106	105	12	12	1	1	2	2	6	6	—	—	—	—	127	126
7.04	Trasporti lacuali e fluviali.	1	1	1	1	—	—	—	—	—	—	—	—	—	—	2	2
7.05	Trasporti marittimi.	—	—	—	—	—	—	—	—	—	—	—	—	—	—	—	—
7.06	Trasporti aerei.	—	—	—	—	—	—	—	—	—	—	—	—	—	—	—	—
7.07	Attività ausiliarie dei trasporti	114	99	31	24	40	33	113	112	27	27	3	3	14	14	342	312
7.08	Comunicazioni	7	5	—	—	334	152	159	54	44	41	—	—	265	204	809	456
8	Credito, assicuraz. e gestioni finanz.	129	120	21	11	1.180	1.023	117	116	10	9	7	—	51	51	1.515	1.330
8.01	Credito	10	10	—	—	849	779	109	108	2	2	—	—	35	35	1.035	934
8.02	Assicurazione	68	63	6	2	82	30	—	—	—	—	7	—	1	1	164	96
8.03	Gestioni finanziarie.	51	47	15	9	247	214	8	8	8	7	—	—	15	15	346	300
9	Servizi e attività sociali varie	1.222	730	307	131	168	97	239	152	226	159	222	72	44	28	2.428	1.369
9.01	Servizi per l'igiene e la pulizia	1.032	572	187	80	8	3	113	51	150	95	213	64	11	6	1.714	871
9.02	Servizi dello spettacolo	116	108	98	45	31	11	116	92	70	59	2	1	28	19	461	335
9.03	Servizi sanitari.	63	41	21	6	114	72	4	3	4	3	6	6	5	3	217	134
9.03 A	Servizi sanitari privati	63	41	21	6	114	72	4	3	4	3	6	6	5	3	217	134
9.04	Servizi privati per l'istruzione e la for- mazione professionale.	11	9	1	—	15	11	6	6	2	2	1	1	—	—	36	29
9.08	Servizi vari, non altrove classificati . .	—	—	—	—	—	—	—	—	—	—	—	—	—	—	—	—
	TOTALE	21.256	17.385	7.947	4.053	6.493	4.587	18.763	15.919	15.526	12.104	6.433	4.091	684	477	77.102	58.616
	FINO A 18 ANNI	28	18	395	235	91	29	105	45	727	445	3.985	2.408	17	12	5.348	3.192
	DA 18 A 20 ANNI	150	62	419	246	241	94	509	300	1.065	746	1.707	1.151	14	12	4.105	2.611
	OLTRE 20 ANNI	21.078	17.305	7.133	3.572	6.161	4.464	18.149	15.574	13.734	10.913	741	532	653	453	57.649	52.813

Segue Tav. 11 — Spese per il personale nel 1960 per titolo di spesa e gruppi posizionali del personale
Migliaia di lire

N classi- fica- zione	RAMI, CLASSI E SOTTOCLASSI DI ATTIVITÀ ECONOMICA	RETRIBUZIONI LORDE				RITENUTE A CARICO DEL PERSONALE				CONTRIBUTI E SPESE A CARICO DEL DATORE DI LAVORO			
		Totale		assegni familiari		Totale		contributi sociali obbligatori		Totale		contributi sociali obbligatori	
		Dirig. e impieg.	Altro perso- nale	Dirig. e impieg.	Altro perso- nale	Dirig. e impieg.	Altro perso- nale	Dirig. e impieg.	Altro perso- nale	Dirig. e impieg.	Altro perso- nale	Dirig. e impieg.	Altro perso- nale
3.20	Industrie della gomma elastica	3.097	60.138	188	4.527	211	3.409	159	2.794	929	18.163	929	17.831
3.21	Prod. della cellulosa per tessuti, delle fibre tessili artificiali e sintetiche . .	—	—	—	—	—	—	—	—	—	—	—	—
3.22	Industrie della carta e della cartotecnica	6.511	24.024	193	1.609	586	1.529	369	1.127	2.333	8.743	2.143	8.142
3.23	Industrie poligrafiche ed editoriali . . .	19.014	127.786	1.254	7.753	1.724	7.898	1.088	6.051	8.014	42.399	6.115	38.078
3.24	Industrie foto-fono-cinematografiche . .	2.477	12.709	90	548	139	637	131	489	600	3.479	600	3.310
3.25	Prod. oggetti in materie plastiche . . .	8.300	45.784	345	2.917	560	2.578	399	2.189	3.548	15.267	3.271	14.455
3.26	Industrie manifatturiere varie	8.210	100.723	740	9.345	577	5.601	431	5.154	3.619	32.659	3.185	31.418
4	Costruzioni e install. di impianti . . .	327.586	3.218.222	20.769	412.634	30.379	210.509	19.932	164.534	138.293	1.284.594	103.694	1.206.625
4.01	Costruzioni	301.058	3.077.741	19.084	396.258	28.203	201.276	18.517	157.591	127.548	1.230.742	95.586	1.154.751
4.02	Installazione impianti.	26.528	140.481	1.685	16.376	2.176	9.233	1.415	6.943	10.745	53.852	8.108	51.874
5	Prod. e distrib. di energia elet- trica e gas, distribuzione di acqua	314.007	550.378	16.477	50.215	30.771	39.335	16.746	24.005	135.739	202.609	88.728	171.842
5.01	Prod. e distrib. di energia elettrica	153.569	436.945	6.649	38.631	14.840	31.306	7.420	18.584	63.424	156.806	42.818	130.750
5.02	Prod. e distribuzione di gas.	25.876	61.103	1.223	6.814	2.751	4.332	1.419	2.987	9.391	24.171	7.657	21.925
5.03	Distribuzione di acqua	134.562	52.330	8.605	4.770	13.180	3.697	7.907	2.434	62.924	21.632	38.253	19.167
6	Commercio	903.907	908.654	53.708	81.052	67.982	60.744	48.414	46.011	358.910	318.587	283.053	281.848
6.01	Commercio all'ingrosso	328.068	388.776	17.691	36.909	25.463	28.778	17.031	20.061	132.226	140.175	104.097	122.147
6.01 A	Prodotti agricoli e alimentari.	96.330	155.079	5.263	14.152	7.553	12.726	5.206	7.757	35.783	52.971	27.288	49.258
6.01 B	Materie prime e ausil. non alimentari	40.304	147.887	2.137	16.144	3.340	10.736	2.140	8.384	20.703	56.534	17.472	46.694
6.01 C	Prodotti industriali non alimentari . .	191.434	85.810	10.291	6.613	14.570	5.316	9.685	3.920	75.740	30.670	59.337	26.195
6.02	Comm. al minuto generi alimentari . . .	237.945	186.703	20.708	15.268	16.169	11.705	12.163	9.399	88.407	70.179	69.573	63.719
6.03	Comm. al minuto prodotti tessili e arti- coli di vestiario e abbigliamento. . . .	146.535	59.648	4.629	2.908	11.963	2.992	8.607	2.432	68.088	22.545	52.566	16.939
6.04	Comm. al minuto prod. meccanici	108.170	123.811	4.957	7.797	7.784	7.164	5.935	5.958	41.193	39.492	33.049	36.984
6.05	Comm. al minuto generi diversi, alim. e non alimentari.	24.661	7.836	2.352	577	1.964	511	1.285	408	8.421	3.003	6.591	2.362
6.06	Commercio ambulante	—	—	—	—	—	—	—	—	—	—	—	—
6.07	Alberghi e pubblici esercizi	41.427	129.656	2.754	16.492	3.151	8.867	2.257	7.165	14.032	39.518	11.556	36.229
6.08	Attività ausiliarie del commercio. . . .	17.101	12.224	617	1.101	1.488	727	1.136	588	6.543	3.675	5.621	3.468
7	TRASPORTI E COMUNICAZIONI.	678.850	1.124.007	35.283	113.539	63.660	86.971	42.421	60.842	141.255	382.482	125.211	330.030
7.01	Trasporti ferrov. e tramv. extraurbani .	165.860	333.412	14.825	39.155	15.734	27.395	10.099	19.322	74.695	132.487	72.576	129.455
7.02	Trasporti extraurbani su strada	35.784	316.539	1.961	36.356	3.151	21.557	2.167	15.314	15.489	128.691	12.834	116.944
7.03	Trasporti urbani	—	2.937	—	448	—	151	—	127	—	879	—	814
7.04	Trasporti lacuali e fluviali.	—	255	—	92	—	10	—	10	—	62	—	62
7.05	Trasporti marittimi.	—	—	—	—	—	—	—	—	—	—	—	—
7.06	Trasporti aerei.	—	—	—	—	—	—	—	—	—	—	—	—
7.07	Attività ausiliarie dei trasporti	37.452	89.119	1.782	10.474	3.931	6.049	2.332	4.480	14.235	38.240	11.325	34.734
7.08	Comunicazioni	439.754	381.745	16.715	27.014	40.844	31.809	27.823	21.589	36.836	82.123	28.476	48.071
8	CREDITO, ASSICURAZ. E GESTIONI FINANZ.	1.691.397	177.301	109.982	20.929	183.021	15.252	98.730	9.687	658.812	73.007	434.819	48.119
8.01	Credito	1.351.314	159.467	88.109	19.287	148.845	13.794	76.002	8.614	562.388	68.133	346.913	43.245
8.02	Assicurazione	39.223	989	1.550	—	2.697	35	2.218	35	13.561	414	11.587	414
8.03	Gestioni finanziarie.	300.860	16.845	20.323	1.642	31.479	1.423	20.510	1.038	82.863	4.460	76.319	4.460
9	SERVIZI E ATTIVITÀ SOCIALI VARIE	136.956	203.831	5.763	15.308	12.647	12.015	7.952	9.511	61.454	53.023	39.058	51.262
9.01	Servizi per l'igiene e la pulizia	6.985	145.627	410	10.504	593	8.953	398	6.790	1.744	33.271	1.486	32.547
9.02	Servizi dello spettacolo	16.393	47.425	819	4.264	1.090	2.376	848	2.139	5.582	15.449	5.043	14.763
9.03	Servizi sanitari.	110.073	7.916	4.404	416	10.728	514	6.507	442	53.139	2.980	31.615	2.721
9.03 A	Servizi sanitari privati	110.073	7.916	4.404	416	10.728	514	6.507	442	53.139	2.980	31.615	2.721
9.04	Servizi privati per l'istruzione e la for- mazione professionale.	3.505	2.863	130	124	236	172	199	140	989	1.323	914	1.231
9.08	Servizi vari, non altrove classificati . .	—	—	—	—	—	—	—	—	—	—	—	—
	TOTALE	6.103.302	16648.594	342.782	1653.813	585.497	1.104.070	351.496	828.739	2.301.441	6.429.028	1678.146	5.835.829

TAV. 12 — Imprese e

N classi- fica- zione	RAMI E CLASSI DI ATTIVITÀ ECONOMICA	PROVINCIA					1. ALBINEA				2. BAGNOLO IN PIANO					
		Im- prese	Unità locali				Im- prese	Unità locali				Im- prese	Unità locali			
			Totale		con forza motrice			Totale		con forza motrice			Totale		con forza motrice	
			N	Ad- detti	N	Poten- za utiliz- zabile HP		N	Ad- detti	N	Poten- za utiliz- zabile HP		N	Ad- detti	N	Poten- za utiliz- zabile HP
1	AGRICOLTURA, FORESTE, CACCIA E PESCA	1.202	1.261	4.807	519	9.280	22	23	77	11	72	16	18	103	9	287
1.03	Foreste	8	8	22	—	—	—	—	—	—	—	—	—	—	—	—
1.04	Pesca	5	5	6	—	—	—	—	—	—	—	—	—	—	—	—
1.05	Attività connesse con l'agricoltura	1.189	1.248	4.779	519	9.280	22	23	77	11	72	16	18	103	9	287
2	INDUSTRIE ESTRATTIVE	22	34	301	15	1.688	—	—	—	—	—	—	—	—	—	—
2.01	Estraz. di carboni fossili e di torba	—	—	—	—	—	—	—	—	—	—	—	—	—	—	—
2.02	Estraz. di combustibili liquidi e gassosi	—	—	—	—	—	—	—	—	—	—	—	—	—	—	—
2.03	Estraz. di minerali metalliferi	—	—	—	—	—	—	—	—	—	—	—	—	—	—	—
2.04	Estraz. di altri minerali	22	34	301	15	1.688	—	—	—	—	—	—	—	—	—	—
3	INDUSTRIE MANIFATTURIERE	5.818	5.982	36.180	3.394	109.168	40	41	91	13	223	91	93	497	64	995
3.01	Industrie alimentari e affini	626	689	5.028	586	24.934	5	5	39	5	166	7	9	93	8	536
3.02	Industrie del tabacco	—	—	—	—	—	—	—	—	—	—	—	—	—	—	—
3.03	Seta, cotone e lav. fibre tess. artificiali	3	3	21	3	50	—	—	—	—	—	—	—	—	—	—
3.04	Industrie della lana	7	7	14	2	67	4	4	5	—	—	—	—	—	—	—
3.05	Industrie delle fibre dure e tessili varie	516	527	2.874	178	1.656	—	—	—	—	—	26	26	160	20	69
3.06	Ind. del vestiario e dell'abbigliamento	970	975	2.975	107	666	10	10	11	—	—	9	9	32	2	2
3.07	Industrie delle calzature	399	400	540	110	191	3	4	5	—	—	7	7	10	1	..
3.08	Industrie delle pelli e del cuoio	24	26	99	7	16	—	—	—	—	—	—	—	—	—	—
3.09	Industria mobilio e arredam. in legno	256	258	1.081	200	3.072	3	3	4	1	21	6	6	29	5	79
3.10	Industrie del legno	736	747	3.256	578	11.475	9	9	17	5	25	7	7	24	6	80
3.11	Industrie metallurgiche	11	11	133	11	431	—	—	—	—	—	—	—	—	—	—
3.12	Macchine non elettr., carpent. metallica	242	252	7.674	228	20.493	—	—	—	—	—	3	3	30	3	32
3.13	Macchine e apparecchi elettrici	20	21	332	20	274	—	—	—	—	—	—	—	—	—	—
3.14	Mecc. di precisione ; orficeria, argenteria	22	25	84	17	57	—	—	—	—	—	—	—	—	—	—
3.15	Officine meccaniche	1.506	1.525	4.320	978	7.803	6	6	10	2	11	18	18	43	15	106
3.16	Industrie costruz. mezzi di trasporto	10	12	1.237	11	10.915	—	—	—	—	—	—	—	—	—	—
3.17	Industrie lavor. minerali non metalliferi	169	187	4.320	151	20.319	—	—	—	—	—	5	5	71	2	80
3.18	Industrie chimiche	44	50	544	38	2.133	—	—	—	—	—	1	1	2	1	10
3.19	Industrie derivati petrolio e carbone	—	—	—	—	—	—	—	—	—	—	—	—	—	—	—
3.20	Industrie della gomma elastica	45	47	214	38	591	—	—	—	—	—	1	1	1	1	1
3.21	Prod. cellul. per tess., fibre tess. artifice.	—	—	—	—	—	—	—	—	—	—	—	—	—	—	—
3.22	Industrie della carta e cartotecnica	15	16	150	15	2.003	—	—	—	—	—	—	—	—	—	—
3.23	Industrie poligrafiche ed editoriali	72	75	464	61	521	—	—	—	—	—	—	—	—	—	—
3.24	Industrie foto-fono-cinematografiche	67	67	138	6	15	—	—	—	—	—	1	1	2	—	—
3.25	Prod. oggett. in materie plastiche	33	36	322	30	978	—	—	—	—	—	—	—	—	—	—
3.26	Industrie manifatturiere varie	25	26	360	19	508	—	—	—	—	—	—	—	—	—	—
4	COSTRUZIONI E INSTALL. DI IMPIANTI	477	680	10.129	264	4.923	6	11	64	4	26	3	5	138	2	74
4.01	Costruzioni	429	627	9.557	257	4.847	6	11	64	4	26	2	4	137	2	74
4.02	Installazione impianti	48	53	572	7	76	—	—	—	—	—	1	1	1	—	—
5	ENERGIA ELETTRICA, GAS E ACQUA	22	72	838	49	25.139	—	—	—	—	—	—	1	1	1	4.226
5.01	Prod. e distribuz. di energia elettrica	3	19	529	15	2.784	—	—	—	—	—	—	—	—	—	—
5.02	Produzione e distribuzione di gas	3	8	102	4	4.460	—	—	—	—	—	—	—	—	—	—
5.03	Distribuzione di acqua	16	45	207	30	17.895	—	—	—	—	—	—	1	1	1	4.226
6	COMMERCIO	7.801	8.236	17.195	2.085	6.276	43	44	75	12	16	105	117	206	24	203
6.01	Commercio all'ingrosso	673	722	2.452	172	1.972	5	5	9	1	2	10	12	19	3	148
6.02	Comm. al minuto generi alimentari	2.470	2.700	5.625	1.246	2.643	20	21	39	10	13	21	26	67	13	33
6.03	Comm. al min. prod. tess. e art. abbigl.	984	1.034	2.094	34	153	4	4	6	—	—	10	11	19	—	—
6.04	Comm. al minuto prod. meccanici	877	928	2.030	160	574	2	2	2	—	—	15	17	31	5	18
6.05	Comm. al min. gen. alim. e non alim.	178	192	406	51	76	3	3	7	—	—	6	6	15	1	..
6.06	Commercio ambulante	1.594	1.594	2.053	—	—	8	8	10	—	—	40	40	44	—	—
6.07	Alberghi e pubblici esercizi	842	868	2.244	420	857	1	1	2	1	1	3	5	11	2	4
6.08	Attività ausiliarie del commercio	183	198	291	2	1	—	—	—	—	—	—	—	—	—	—
7	TRASPORTI E COMUNICAZIONI	1.066	1.165	3.709	40	945	9	10	18	—	—	22	24	48	—	—
7.01	Trasporti ferrov. e tramv. extraurbani	1	22	565	5	245	—	—	—	—	—	—	1	8	—	—
7.02	Trasporti extraurbani su strada	863	881	1.864	8	123	7	7	10	—	—	22	22	35	—	—
7.03	Trasporti urbani	99	100	127	1	118	2	2	2	—	—	—	—	—	—	—
7.04	Trasporti lacuali e fluviali	1	1	2	—	—	—	—	—	—	—	—	—	—	—	—
7.05	Trasporti marittimi	—	—	—	—	—	—	—	—	—	—	—	—	—	—	—
7.06	Trasporti aerei	—	—	—	—	—	—	—	—	—	—	—	—	—	—	—
7.07	Attività ausiliarie dei trasporti	95	104	342	22	405	—	—	—	—	—	—	—	—	—	—
7.08	Comunicazioni	7	57	809	4	54	—	1	6	—	—	—	1	5	—	—
8	CREDITO E ASSICURAZIONE	121	260	1.515	8	80	—	1	2	—	—	1	4	12	—	—
8.01	Credito	8	105	1.005	7	45	—	1	2	—	—	—	2	8	—	—
8.02	Assicurazione	63	66	164	—	—	—	—	—	—	—	—	—	—	—	—
8.03	Gestioni finanziarie	50	89	346	1	35	—	—	—	—	—	1	2	4	—	—
9	SERVIZI E ATTIVITÀ SOCIALI VARIE	1.120	1.178	2.428	327	1.196	6	6	10	2	1	15	18	23	3	7
9.01	Servizi per l'igiene e la pulizia	951	983	1.714	244	827	5	5	8	2	1	13	16	19	2	6
9.02	Servizi dello spettacolo	98	109	461	81	367	—	—	—	—	—	1	1	3	1	1
9.03	Servizi sanitari	61	76	217	2	2	1	1	2	—	—	1	1	1	—	—
9.04	Servizi privati per l'istruzione	10	10	36	—	—	—	—	—	—	—	—	—	—	—	—
9.08	Servizi vari, non altrove classificati	—	—	—	—	—	—	—	—	—	—	—	—	—	—	—
	TOTALE	17.649	18.868	77.102	6.701	158.695	126	136	337	42	338	253	280	1.028	103	5.792

unità locali per comune

3. BAISO					4. BIBBIANO					5. BORETTO					6. BRESCELLO					N classi- fica- zione	
Im- prese	Unità locali				Im- prese	Unità locali				Im- prese	Unità locali				Im- prese	Unità locali					
	Totale		con forza motrice			Totale		con forza motrice			Totale		con forza motrice			Totale		con forza motrice			
	N	Ad- detti	N	Poten- za utiliz- zabile HP		N	Ad- detti	N	Poten- za utiliz- zabile HP		N	Ad- detti	N	Poten- za utiliz- zabile HP		N	Ad- detti	N	Poten- za utiliz- zabile HP		
18	19	48	6	35	23	24	97	16	158	10	10	30	3	32	7	8	18	3	25	1	
—	—	—	—	—	—	—	—	—	—	—	—	—	—	—	—	—	—	—	—	—	1.03
—	—	—	—	—	—	—	—	—	—	2	2	3	—	—	1	1	1	—	—	—	1.04
18	19	48	6	35	23	24	97	16	153	8	8	27	3	32	6	7	17	3	25	1.05	
—	—	—	—	—	—	—	—	—	—	2	2	9	1	—	3	3	49	1	140	2	
—	—	—	—	—	—	—	—	—	—	—	—	—	—	—	—	—	—	—	—	—	2.01
—	—	—	—	—	—	—	—	—	—	—	—	—	—	—	—	—	—	—	—	—	2.02
—	—	—	—	—	—	—	—	—	—	—	—	—	—	—	—	—	—	—	—	—	2.03
—	—	—	—	—	—	—	—	—	—	2	2	9	1	..	3	3	49	1	140	—	2.04
20	20	35	8	86	82	83	341	53	1.772	61	64	423	29	1.524	82	85	403	41	1.687	3	
6	6	11	3	53	16	16	115	16	723	10	10	33	10	232	11	11	53	10	196	3.01	
—	—	—	—	—	—	—	—	—	—	—	—	—	—	—	—	—	—	—	—	—	3.02
—	—	—	—	—	—	—	—	—	—	—	—	—	—	—	—	—	—	—	—	—	3.03
—	—	—	—	—	—	—	—	—	—	—	—	—	—	—	—	—	—	—	—	—	3.04
—	—	—	—	—	—	—	—	—	—	6	6	8	1	..	1	1	1	—	—	—	3.05
4	4	8	—	—	14	14	22	—	—	10	10	18	—	—	15	16	20	—	—	—	3.06
3	3	3	—	—	5	5	6	—	—	2	2	2	—	—	5	5	5	2	2	—	3.07
—	—	—	—	—	—	—	—	—	—	—	—	—	—	—	2	2	2	—	—	—	3.08
2	2	5	2	13	7	7	23	6	52	1	1	2	—	—	5	5	8	4	46	—	3.09
1	1	1	1	10	14	14	31	11	174	15	17	230	9	709	18	19	117	9	550	—	3.10
—	—	—	—	—	—	—	—	—	—	—	—	—	—	—	1	1	5	1	2	—	3.11
—	—	—	—	—	—	—	—	—	—	2	2	22	2	102	—	—	—	—	—	—	3.12
—	—	—	—	—	—	—	—	—	—	—	—	—	—	—	1	1	22	1	20	—	3.13
—	—	—	—	—	—	—	—	—	—	—	—	—	—	—	—	—	—	—	—	—	3.14
3	3	6	2	10	22	22	43	15	88	8	9	14	3	3	16	16	27	8	47	—	3.15
—	—	—	—	—	—	—	—	—	—	1	1	38	1	123	—	—	—	—	—	—	3.16
1	1	1	—	—	4	5	101	5	735	3	3	52	2	351	3	3	69	2	432	—	3.17
—	—	—	—	—	—	—	—	—	—	—	—	—	—	—	1	1	42	1	359	—	3.18
—	—	—	—	—	—	—	—	—	—	—	—	—	—	—	—	—	—	—	—	—	3.19
—	—	—	—	—	—	—	—	—	—	—	—	—	—	—	—	—	—	—	—	—	3.20
—	—	—	—	—	—	—	—	—	—	—	—	—	—	—	—	—	—	—	—	—	3.21
—	—	—	—	—	—	—	—	—	—	—	—	—	—	—	1	1	6	1	3	—	3.22
—	—	—	—	—	—	—	—	—	—	1	1	2	1	4	1	1	3	1	4	—	3.23
—	—	—	—	—	—	—	—	—	—	2	2	2	—	—	—	—	—	—	—	—	3.24
—	—	—	—	—	—	—	—	—	—	—	—	—	—	—	1	1	22	1	16	—	3.25
—	—	—	—	—	—	—	—	—	—	—	—	—	—	—	1	1	1	—	—	—	3.26
3	6	104	2	38	2	3	79	2	89	12	12	100	5	39	8	9	92	5	42	—	4
3	6	104	2	38	2	3	79	2	89	11	11	96	5	39	7	8	89	5	42	—	4.01
—	—	—	—	—	—	—	—	—	—	1	1	4	—	—	1	1	3	—	—	—	4.02
1	1	2	1	7	1	3	13	2	37	—	2	2	2	3.309	—	1	2	—	—	—	5
1	1	2	1	7	—	—	—	—	—	—	—	—	—	—	—	—	—	—	—	—	5.01
—	—	—	—	—	—	—	—	—	—	—	—	—	—	—	—	—	—	—	—	—	5.02
—	—	—	—	—	1	3	13	2	37	—	—	—	—	—	—	—	—	—	—	—	5.03
50	51	97	14	37	131	135	235	35	151	82	90	150	27	34	149	151	258	30	94	—	6
—	—	—	—	—	17	17	39	5	72	7	7	10	1	3	17	17	46	6	45	—	6.01
25	25	50	6	25	44	48	96	24	43	25	30	54	12	11	36	37	74	15	33	—	6.02
6	6	7	—	—	11	11	14	—	—	7	7	13	1	1	13	14	18	1	1	—	6.03
4	4	6	—	—	10	10	16	2	32	10	11	16	2	5	11	11	20	3	9	—	6.04
4	4	10	2	4	3	3	6	1	1	4	5	9	1	2	3	3	6	2	2	—	6.05
4	4	6	—	—	32	32	41	—	—	13	13	18	—	—	49	49	53	—	—	—	6.06
7	8	18	6	8	12	12	21	3	3	12	13	26	10	12	18	18	39	3	4	—	6.07
—	—	—	—	—	2	2	2	—	—	4	4	4	—	—	2	2	2	—	—	—	6.08
27	28	43	—	—	8	10	32	—	—	14	18	31	—	—	15	17	31	—	—	—	7
—	—	—	—	—	—	1	9	—	—	—	2	1	—	—	—	1	2	—	—	—	7.01
27	27	38	—	—	6	6	14	—	—	11	11	21	—	—	14	14	24	—	—	—	7.02
—	—	—	—	—	1	1	1	—	—	1	2	2	—	—	—	—	—	—	—	—	7.03
—	—	—	—	—	—	—	—	—	—	1	1	2	—	—	—	—	—	—	—	—	7.04
—	—	—	—	—	—	—	—	—	—	—	—	—	—	—	—	—	—	—	—	—	7.05
—	—	—	—	—	—	—	—	—	—	—	—	—	—	—	—	—	—	—	—	—	7.06
—	—	—	—	—	1	1	1	—	—	—	—	—	—	—	1	1	1	—	—	—	7.07
—	1	5	—	—	—	1	7	—	—	1	2	5	—	—	—	1	4	—	—	—	7.08
1	3	4	—	—	—	3	7	—	—	1	4	10	—	—	1	5	12	—	—	—	8
—	1	1	—	—	—	3	7	—	—	—	2	7	—	—	—	2	7	—	—	—	8.01
—	—	—	—	—	—	—	—	—	—	—	—	—	—	—	—	—	—	—	—	—	8.02
1	2	3	—	—	—	—	—	—	—	1	2	3	—	—	1	3	5	—	—	—	8.03
8	9	13	5	12	15	15	25	2	2	11	14	19	6	7	14	14	19	3	8	—	9
6	7	8	4	9	13	13	16	2	2	10	12	17	5	6	12	12	17	2	5	—	9.01
1	1	3	1	3	1	1	6	—	—	—	1	1	1	1	1	1	1	1	3	—	9.02
1	1	2	—	—	1	1	3	—	—	1	1	1	—	—	1	1	1	—	—	—	9.03
—	—	—	—	—	—	—	—	—	—	—	—	—	—	—	—	—	—	—	—	—	9.04
—	—	—	—	—	—	—	—	—	—	—	—	—	—	—	—	—	—	—	—	—	9.08
128	137	346	36	215	262	276	829	110	2.209	193	216	774	73	4.945	279	293	884	83	1.996		

N classi- fica- zione	RAMI E CLASSI DI ATTIVITÀ ECONOMICA	7. BUSANA					8. CADELBOSCO DI SOPRA					9. CAMPAGNOLA EMILIA				
		Im- prese	Unità locali				Im- prese	Unità locali				Im- prese	Unità locali			
			Totale		con forza motrice			Totale		con forza motrice			Totale		con forza motrice	
			N	Ad- detti	N	Poten- za utiliz- zabile HP		N	Ad- detti	N	Poten- za utiliz- zabile HP		N	Ad- detti	N	Poten- za utiliz- zabile HP
1	AGRICOLTURA, FORESTE, CACCIA E PESCA	14	15	29	1	6	28	30	122	20	324	20	21	103	13	208
1.03	Foreste	—	—	—	—	—	—	—	—	—	—	—	—	—	—	—
1.04	Pesca	—	—	—	—	—	—	—	—	—	—	—	—	—	—	—
1.05	Attività connesse con l'agricoltura . . .	14	15	29	1	6	28	30	122	20	324	20	21	103	13	208
2	INDUSTRIE ESTRATTIVE	—	—	—	—	—	—	—	—	—	—	—	—	—	—	—
2.01	Estraz. di carboni fossili e di torba . .	—	—	—	—	—	—	—	—	—	—	—	—	—	—	—
2.02	Estraz. di combustibili liquidi e gassosi	—	—	—	—	—	—	—	—	—	—	—	—	—	—	—
2.03	Estraz. di minerali metalliferi	—	—	—	—	—	—	—	—	—	—	—	—	—	—	—
2.04	Estraz. di altri minerali	—	—	—	—	—	—	—	—	—	—	—	—	—	—	—
3	INDUSTRIE MANIFATTURIERE	45	49	151	40	199	76	76	225	36	496	55	55	180	34	424
3.01	Industrie alimentari e affini	4	6	27	6	62	10	10	49	8	243	4	4	14	4	85
3.02	Industria del tabacco	—	—	—	—	—	—	—	—	—	—	—	—	—	—	—
3.03	Seta, cotone e lav. fibre tess. artificiali	—	—	—	—	—	—	—	—	—	—	—	—	—	—	—
3.04	Industrie della lana	—	—	—	—	—	—	—	—	—	—	—	—	—	—	—
3.05	Industrie delle fibre dure e tessili varie	7	7	8	1	1	3	3	7	1	1	1	1	8	1	7
3.06	Ind. del vestiario e dell'abbigliamento .	1	1	1	—	—	12	12	19	1	4	12	12	24	3	3
3.07	Industrie delle calzature	1	1	1	1	1	10	10	11	2	1	4	4	4	1	1
3.08	Industrie delle pelli e del cuoio	—	—	—	—	—	—	—	—	—	—	—	—	—	—	—
3.09	Industria mobilio e arredam. in legno .	—	—	—	—	—	6	6	54	4	78	—	—	—	—	—
3.10	Industrie del legno	30	32	109	30	128	8	8	24	5	59	11	11	25	11	133
3.11	Industrie metallurgiche	—	—	—	—	—	—	—	—	—	—	—	—	—	—	—
3.12	Macchine non elettr., carpent. metallica	1	1	4	1	4	2	2	11	1	13	4	4	49	4	122
3.13	Macchine e apparecchi elettrici	—	—	—	—	—	—	—	—	—	—	—	—	—	—	—
3.14	Mecc. di precisione ; oreficeria, argenteria	—	—	—	—	—	1	1	1	—	—	—	—	—	—	—
3.15	Officine meccaniche	1	1	1	1	3	22	22	46	13	96	16	16	52	9	71
3.16	Industrie costruz. mezzi di trasporto .	—	—	—	—	—	—	—	—	—	—	—	—	—	—	—
3.17	Industrie lavor. minerali non metalliferi	—	—	—	—	—	—	—	—	—	—	—	—	—	—	—
3.18	Industrie chimiche	—	—	—	—	—	—	—	—	—	—	1	1	2	1	2
3.19	Industrie derivati petrolio e carbone . .	—	—	—	—	—	—	—	—	—	—	—	—	—	—	—
3.20	Industrie della gomma elastica	—	—	—	—	—	—	—	—	—	—	1	1	1	—	—
3.21	Prod. cellul. per tess., fibre tess. artificiose	—	—	—	—	—	—	—	—	—	—	—	—	—	—	—
3.22	Industrie della carta e cartotecnica . .	—	—	—	—	—	—	—	—	—	—	—	—	—	—	—
3.23	Industrie poligrafiche ed editoriali . . .	—	—	—	—	—	—	—	—	—	—	—	—	—	—	—
3.24	Industrie foto-fono-cinematografiche . .	—	—	—	—	—	1	1	2	—	—	1	1	1	—	—
3.25	Prod. oggetti in materie plastiche . . .	—	—	—	—	—	—	—	—	—	—	—	—	—	—	—
3.26	Industrie manifatturiere varie	—	—	—	—	—	1	1	1	1	1	—	—	—	—	—
4	COSTRUZIONI E INSTALL. DI IMPIANTI . .	1	2	38	—	—	12	14	166	6	45	5	5	105	2	26
4.01	Costruzioni	1	2	38	—	—	12	14	166	6	45	5	5	105	2	26
4.02	Installazione impianti	—	—	—	—	—	—	—	—	—	—	—	—	—	—	—
5	ENERGIA ELETTRICA, GAS E ACQUA	—	—	—	—	—	—	—	—	—	—	—	—	—	—	—
5.01	Prod. e distribuz. di energia elettrica	—	—	—	—	—	—	—	—	—	—	—	—	—	—	—
5.02	Produzione e distribuzione di gas	—	—	—	—	—	—	—	—	—	—	—	—	—	—	—
5.03	Distribuzione di acqua	—	—	—	—	—	—	—	—	—	—	—	—	—	—	—
6	COMMERCIO	51	52	92	13	17	95	102	163	24	56	61	62	122	16	30
6.01	Commercio all'ingrosso	1	1	2	—	—	7	7	23	2	16	3	3	7	1	1
6.02	Comm. al minuto generi alimentari . . .	24	25	44	9	14	34	41	72	20	38	16	16	40	10	22
6.03	Comm. al min. prod. tess. e art. abbigl. .	11	11	17	—	—	5	5	6	—	—	10	10	20	—	—
6.04	Comm. al minuto prod. meccanici	—	—	—	—	—	11	11	14	—	—	6	6	7	—	—
6.05	Comm. al min. gen. alim. e non alim. . .	1	1	3	1	—	—	—	—	—	—	2	3	12	1	3
6.06	Commercio ambulante	—	—	—	—	—	29	29	32	—	—	18	18	24	—	—
6.07	Alberghi e pubblici esercizi	14	14	25	3	3	6	6	10	2	2	6	6	12	4	4
6.08	Attività ausiliarie del commercio	—	—	—	—	—	3	3	6	—	—	—	—	—	—	—
7	TRASPORTI E COMUNICAZIONI	7	8	15	—	—	22	23	32	1	2	4	5	11	—	—
7.01	Trasporti ferrov. e tramv. extraurbani .	—	—	—	—	—	—	—	—	—	—	—	—	—	—	—
7.02	Trasporti extraurbani su strada	7	7	11	—	—	15	15	17	—	—	3	3	5	—	—
7.03	Trasporti urbani	—	—	—	—	—	6	6	6	—	—	1	1	1	—	—
7.04	Trasporti lacuali e fluviali	—	—	—	—	—	—	—	—	—	—	—	—	—	—	—
7.05	Trasporti marittimi	—	—	—	—	—	—	—	—	—	—	—	—	—	—	—
7.06	Trasporti aerei	—	—	—	—	—	—	—	—	—	—	—	—	—	—	—
7.07	Attività ausiliarie dei trasporti	—	—	—	—	—	1	1	2	1	2	—	—	—	—	—
7.08	Comunicazioni	—	1	4	—	—	—	1	7	—	—	—	1	5	—	—
8	CREDITO E ASSICURAZIONE	—	1	1	—	—	—	2	6	—	—	2	4	9	—	—
8.01	Credito	—	1	1	—	—	—	2	6	—	—	—	2	5	—	—
8.02	Assicurazione	—	—	—	—	—	—	—	—	—	—	—	—	—	—	—
8.03	Gestioni finanziarie	—	—	—	—	—	—	—	—	—	—	2	2	4	—	—
9	SERVIZI E ATTIVITÀ SOCIALI VARIE	5	5	7	2	—	21	21	29	5	53	15	17	27	5	14
9.01	Servizi per l'igiene e la pulizia	3	3	4	1	—	15	15	20	4	52	12	14	20	3	7
9.02	Servizi dello spettacolo	1	1	2	1	—	5	5	8	1	1	2	2	6	2	7
9.03	Servizi sanitari	1	1	1	—	—	1	1	1	—	—	1	1	1	—	—
9.04	Servizi privati per l'istruzione	—	—	—	—	—	—	—	—	—	—	—	—	—	—	—
9.08	Servizi vari, non altrove classificati . .	—	—	—	—	—	—	—	—	—	—	—	—	—	—	—
	TOTALE	123	132	333	56	222	254	268	743	92	976	162	169	557	70	702

unità locali per comune

10. CAMPÈGINE					11. CARPINETI					12. CASALGRANDE					13. CASINA					N classi- fica- zione
Im- prese	Unità locali				Im- prese	Unità locali				Im- prese	Unità locali				Im- prese	Unità locali				
	Totale		con forza motrice			Totale		con forza motrice			Totale		con forza motrice			Totale		con forza motrice		
	N	Ad- detti	N	Poten- za utiliz- zabile HP		N	Ad- detti	N	Poten- za utiliz- zabile HP		N	Ad- detti	N	Poten- za utiliz- zabile HP		N	Ad- detti	N	Poten- za utiliz- zabile HP	
17	18	82	14	190	37	38	100	12	118	26	28	103	14	127	37	38	102	10	42	1
—	—	—	—	—	1	1	1	—	—	—	—	—	—	—	—	—	—	—	—	1.03
—	—	—	—	—	—	—	—	—	—	—	—	—	—	—	—	—	—	—	—	1.04
17	18	82	14	190	36	37	99	12	118	26	28	103	14	127	37	38	102	10	42	1.05
—	—	—	—	—	1	1	7	1	33	3	5	95	4	584	—	—	—	—	—	2
—	—	—	—	—	—	—	—	—	—	—	—	—	—	—	—	—	—	—	—	2.01
—	—	—	—	—	—	—	—	—	—	—	—	—	—	—	—	—	—	—	—	2.02
—	—	—	—	—	1	1	7	1	33	3	5	95	4	584	—	—	—	—	—	2.03
—	—	—	—	—	—	—	—	—	—	—	—	—	—	—	—	—	—	—	—	2.04
61	61	117	42	460	39	39	64	23	240	124	132	1.409	91	5.058	51	51	86	34	281	3
6	6	18	6	248	7	7	16	7	144	11	13	63	11	359	14	14	38	11	169	3.01
—	—	—	—	—	—	—	—	—	—	1	1	4	1	24	—	—	—	—	—	3.02
—	—	—	—	—	—	—	—	—	—	—	—	—	—	—	—	—	—	—	—	3.03
—	—	—	—	—	—	—	—	—	—	—	—	—	—	—	—	—	—	—	—	3.04
5	5	11	4	3	3	3	3	—	—	21	21	84	4	11	2	2	2	—	—	3.05
11	11	16	1	..	8	8	10	—	—	7	7	16	1	14	9	9	9	2	2	3.06
6	6	6	3	3	1	1	2	—	—	7	7	7	5	3	2	2	3	2	1	3.07
—	—	—	—	—	—	—	—	—	—	—	—	—	—	—	—	—	—	—	—	3.08
6	6	9	6	40	1	1	3	1	6	4	4	7	3	20	—	—	—	—	—	3.09
10	10	17	10	85	11	11	19	10	75	21	21	159	21	449	12	12	20	10	81	3.10
—	—	—	—	—	—	—	—	—	—	1	1	3	1	4	—	—	—	—	—	3.11
—	—	—	—	—	—	—	—	—	—	1	1	25	1	200	—	—	—	—	—	3.12
1	1	13	1	13	—	—	—	—	—	—	—	—	—	—	—	—	—	—	—	3.13
—	—	—	—	—	—	—	—	—	—	—	—	—	—	—	—	—	—	—	—	3.14
15	15	26	10	67	8	8	11	5	15	26	26	71	21	132	11	11	13	8	27	3.15
—	—	—	—	—	—	—	—	—	—	—	—	—	—	—	—	—	—	—	—	3.16
1	1	1	1	1	—	—	—	—	—	19	25	955	18	3.791	—	—	—	—	—	3.17
—	—	—	—	—	—	—	—	—	—	1	1	11	1	44	—	—	—	—	—	3.18
—	—	—	—	—	—	—	—	—	—	2	2	2	2	5	—	—	—	—	—	3.19
—	—	—	—	—	—	—	—	—	—	1	1	1	1	2	—	—	—	—	—	3.20
—	—	—	—	—	—	—	—	—	—	—	—	—	—	—	—	—	—	—	—	3.21
—	—	—	—	—	—	—	—	—	—	1	1	1	1	2	—	—	—	—	—	3.22
—	—	—	—	—	—	—	—	—	—	—	—	—	—	—	—	—	—	—	—	3.23
—	—	—	—	—	—	—	—	—	—	1	1	1	1	—	1	1	1	1	1	3.24
—	—	—	—	—	—	—	—	—	—	—	—	—	—	—	—	—	—	—	—	3.25
—	—	—	—	—	—	—	—	—	—	—	—	—	—	—	—	—	—	—	—	3.26
6	9	112	3	69	8	10	102	2	9	23	30	463	16	254	5	7	57	2	10	4
4	7	109	3	69	8	10	102	2	9	21	28	457	16	254	4	6	55	2	10	4.01
2	2	3	—	—	—	—	—	—	—	2	2	6	—	—	1	1	2	—	—	4.02
—	1	1	1	381	1	2	6	—	—	3	5	12	2	10	—	—	—	—	—	5
—	—	—	—	—	1	2	6	—	—	1	2	4	2	10	—	—	—	—	—	5.01
—	—	—	—	—	—	—	—	—	—	—	—	—	—	—	—	—	—	—	—	5.02
—	1	1	1	381	—	—	—	—	—	2	3	8	—	—	—	—	—	—	—	5.03
70	77	133	20	75	86	87	146	11	26	126	134	244	43	128	100	101	181	26	42	6
6	8	10	2	12	4	4	4	—	—	14	15	22	3	13	2	2	7	—	—	6.01
22	27	55	15	54	28	28	54	5	14	49	56	122	32	90	37	38	75	14	28	6.02
8	8	15	—	—	6	6	9	—	—	12	12	17	—	—	7	7	12	—	—	6.03
4	4	6	1	6	5	5	6	—	—	15	15	22	2	2	9	9	12	1	1	6.04
1	1	3	—	—	11	12	24	3	7	4	4	8	1	1	1	1	2	—	—	6.05
21	21	28	—	—	19	19	24	—	—	19	19	23	—	—	22	22	26	—	—	6.06
2	2	8	2	3	13	13	25	3	5	12	12	29	5	22	21	21	46	11	13	6.07
6	6	8	—	—	—	—	—	—	—	1	1	1	—	—	1	1	1	—	—	6.08
14	15	18	—	—	13	14	32	—	—	49	52	80	—	—	20	21	34	—	—	7
—	—	—	—	—	—	—	—	—	—	—	1	8	—	—	—	—	—	—	—	7.01
14	14	15	—	—	10	10	19	—	—	44	45	58	—	—	11	11	15	—	—	7.02
—	—	—	—	—	3	3	4	—	—	4	4	4	—	—	9	9	13	—	—	7.03
—	—	—	—	—	—	—	—	—	—	—	—	—	—	—	—	—	—	—	—	7.04
—	—	—	—	—	—	—	—	—	—	—	—	—	—	—	—	—	—	—	—	7.05
—	—	—	—	—	—	—	—	—	—	—	—	—	—	—	—	—	—	—	—	7.06
—	—	—	—	—	—	—	—	—	—	1	1	1	—	—	—	—	—	—	—	7.07
—	1	3	—	—	—	1	9	—	—	—	1	9	—	—	—	1	6	—	—	7.08
1	2	5	—	—	2	4	9	—	—	2	4	13	—	—	1	2	6	—	—	8
—	1	3	—	—	—	2	4	—	—	—	2	5	—	—	—	1	3	—	—	8.01
—	—	—	—	—	—	—	—	—	—	—	—	—	—	—	—	—	—	—	—	8.02
1	1	2	—	—	2	2	5	—	—	2	2	8	—	—	1	1	3	—	—	8.03
9	11	20	5	8	7	7	9	1	24	23	25	35	8	12	9	9	12	4	7	9
7	8	14	3	4	6	6	8	1	24	21	22	28	7	12	7	7	8	3	6	9.01
1	2	5	2	4	—	—	—	—	—	1	2	5	1	..	1	1	2	1	1	9.02
1	1	1	—	—	1	1	1	—	—	1	1	2	—	—	1	1	2	—	—	9.03
—	—	—	—	—	—	—	—	—	—	—	—	—	—	—	—	—	—	—	—	9.04
—	—	—	—	—	—	—	—	—	—	—	—	—	—	—	—	—	—	—	—	9.08
178	194	488	85	1.183	194	202	475	50	450	379	415	2.454	178	6.173	223	229	478	76	382	

N classi- fica- zione	RAMI E CLASSI DI ATTIVITÀ ECONOMICA	14. CASTELLARANO					15. CASTELNOVO DI SOTTO					16. CASTELNOVO NE' MONTI				
		Im- prese	Unità locali				Im- prese	Unità locali				Im- prese	Unità locali			
			Totale		con forza motrice			Totale		con forza motrice			Totale		con forza motrice	
			N	Ad- detti	N	Poten- za utiliz- zabile HP		N	Ad- detti	N	Poten- za utiliz- zabile HP		N	Ad- detti	N	Poten- za utiliz- zabile HP
1	AGRICOLTURA, FORESTE, CACCIA E PESCA	23	24	72	11	91	26	27	96	14	149	103	105	228	17	170
1.03	Foreste	—	—	—	—	—	—	—	—	—	—	—	—	—	—	—
1.04	Pesca	—	—	—	—	—	—	—	—	—	—	—	—	—	—	—
1.05	Attività connesse con l'agricoltura . . .	23	24	72	11	91	26	27	96	14	149	103	105	228	17	170
2	INDUSTRIE ESTRATTIVE	5	11	51	2	118	—	—	—	—	—	—	—	—	—	—
2.01	Estraz. di carboni fossili e di torba . . .	—	—	—	—	—	—	—	—	—	—	—	—	—	—	—
2.02	Estraz. di combustibili liquidi e gassosi	—	—	—	—	—	—	—	—	—	—	—	—	—	—	—
2.03	Estraz. di minerali metalliferi	—	—	—	—	—	—	—	—	—	—	—	—	—	—	—
2.04	Estraz. di altri minerali	5	11	51	2	118	—	—	—	—	—	—	—	—	—	—
3	INDUSTRIE MANIFATTURIERE	52	55	453	38	1.765	141	144	715	84	2.327	114	115	283	69	800
3.01	Industrie alimentari e affini	8	8	46	7	506	15	15	66	15	295	11	11	32	8	283
3.02	Industrie del tabacco	—	—	—	—	—	—	—	—	—	—	—	—	—	—	—
3.03	Seta, cotone e lav. fibre tess. artificiali	—	—	—	—	—	—	—	—	—	—	—	—	—	—	—
3.04	Industrie della lana	—	—	—	—	—	—	—	—	—	—	—	—	—	—	—
3.05	Industrie delle fibre dure e tessili varie	—	1	4	—	—	28	29	47	9	7	13	13	39	7	12
3.06	Ind. del vestiario e dell'abbigliamento . .	5	5	8	1	1	22	24	45	3	20	22	22	33	1	1
3.07	Industrie delle calzature	3	3	3	2	1	4	4	4	—	—	11	11	14	6	6
3.08	Industrie delle pelli e del cuoio	—	—	—	—	—	1	1	1	—	—	—	—	—	—	—
3.09	Industria mobilio e arredam. in legno . .	3	3	10	3	44	5	5	35	5	53	1	1	2	1	4
3.10	Industrie del legno	12	13	48	9	111	14	14	28	14	128	14	14	31	11	95
3.11	Industria metallurgiche	1	1	7	1	51	—	—	—	—	—	—	—	—	—	—
3.12	Macchine non elettr., carpent. metallica	2	2	47	2	106	8	8	191	8	409	1	1	7	1	16
3.13	Macchine e apparecchi elettrici	—	—	—	—	—	2	2	24	2	34	—	—	—	—	—
3.14	Mecc. di precisione ; orficeria, argenteria	—	—	—	—	—	—	—	—	—	—	2	2	2	1	4
3.15	Officine meccaniche	12	12	34	6	39	29	29	56	17	99	32	33	60	26	86
3.16	Industrie costruz. mezzi di trasporto . .	—	—	—	—	—	—	—	—	—	—	—	—	—	—	—
3.17	Industrie lavor. minerali non metalliferi	4	5	239	5	891	7	7	194	6	1.221	5	5	53	5	283
3.18	Industrie chimiche	—	—	—	—	—	—	—	—	—	—	—	—	—	—	—
3.19	Industrie derivati petrolio e carbone . . .	—	—	—	—	—	—	—	—	—	—	—	—	—	—	—
3.20	Industrie della gomma elastica	—	—	—	—	—	—	—	—	—	—	—	—	—	—	—
3.21	Prod. cellul. per tess., fibre tess. artificio.	—	—	—	—	—	—	—	—	—	—	—	—	—	—	—
3.22	Industrie della carta e cartotecnica . . .	—	—	—	—	—	—	—	—	—	—	—	—	—	—	—
3.23	Industrie fotografiche ed editoriali . . .	1	1	1	1	1	2	2	9	2	14	1	1	9	1	9
3.24	Industrie foto-fono-cinematografiche . .	—	—	—	—	—	1	1	2	—	—	1	1	1	1	1
3.25	Prodruz. oggetti in materie plastiche . .	—	—	—	—	—	2	2	10	2	43	—	—	—	—	—
3.26	Industrie manifatturiere varie	1	1	6	1	14	1	1	3	1	4	—	—	—	—	—
4	COSTRUZIONI E INSTALL. DI IMPIANTI . .	9	9	174	3	13	10	13	219	7	52	10	15	237	7	65
4.01	Costruzioni	8	8	173	2	13	9	12	218	7	52	10	15	237	7	65
4.02	Installazione impianti	1	1	1	1	—	1	1	1	—	—	—	—	—	—	—
5	ENERGIA ELETTRICA, GAS E ACQUA	—	—	—	—	—	—	1	1	1	558	—	1	22	1	4
5.01	Produz. e distribuz. di energia elettrica	—	—	—	—	—	—	—	—	—	—	—	1	22	1	4
5.02	Produzione e distribuzione di gas	—	—	—	—	—	—	—	—	—	—	—	—	—	—	—
5.03	Distribuzione di acqua	—	—	—	—	—	—	1	1	1	558	—	—	—	—	—
6	COMMERCIO	69	72	116	21	41	169	179	336	41	65	213	225	458	61	191
6.01	Commercio all'ingrosso	3	3	3	—	—	16	16	43	5	17	19	22	34	2	4
6.02	Comm. al minuto generi alimentari . . .	30	31	58	14	30	41	43	93	21	33	64	66	161	29	109
6.03	Comm. al min. prod. tess. e art. abbigl.	3	3	4	—	—	16	20	34	2	24	27	27	55	3	11
6.04	Comm. al minuto prod. meccanici	3	4	6	1	1	10	11	17	1	—	27	29	48	6	17
6.05	Comm. al min. gen. alim. e non alim. . .	4	4	6	1	1	7	9	15	4	4	3	5	11	2	9
6.06	Commercio ambulante	9	9	9	—	—	69	69	109	—	—	36	36	54	—	—
6.07	Alberghi e pubblici esercizi	12	13	25	5	9	10	11	25	8	9	31	31	84	19	41
6.08	Attività ausiliarie del commercio	5	5	5	—	—	—	—	—	—	—	9	9	11	—	—
7	TRASPORTI E COMUNICAZIONI	49	50	68	—	—	18	19	49	1	3	34	37	75	—	—
7.01	Trasporti ferrov. e tramv. extraurbani . .	—	—	—	—	—	—	—	—	—	—	—	—	—	—	—
7.02	Trasporti extraurbani su strada	49	49	63	—	—	14	14	36	—	—	27	28	45	—	—
7.03	Trasporti urbani	—	—	—	—	—	—	—	—	—	—	6	6	6	—	—
7.04	Trasporti lacuali e fluviali	—	—	—	—	—	—	—	—	—	—	—	—	—	—	—
7.05	Trasporti marittimi	—	—	—	—	—	—	—	—	—	—	—	—	—	—	—
7.06	Trasporti aerei	—	—	—	—	—	—	—	—	—	—	—	—	—	—	—
7.07	Attività ausiliarie dei trasporti	—	—	—	—	—	4	4	6	1	3	—	—	—	—	—
7.08	Comunicazioni	—	1	5	—	—	—	1	7	—	—	1	3	24	—	—
8	CREDITO E ASSICURAZIONE	—	4	7	—	—	1	2	14	—	—	3	7	21	1	1
8.01	Credito	—	3	6	—	—	1	2	14	—	—	—	4	11	1	1
8.02	Assicurazione	—	—	—	—	—	—	—	—	—	—	—	—	—	—	—
8.03	Gestioni finanziarie	—	1	1	—	—	—	—	—	—	—	3	3	10	—	—
9	SERVIZI E ATTIVITÀ SOCIALI VARIE	13	14	23	2	13	22	22	36	6	21	19	19	40	8	18
9.01	Servizi per l'igiene e la pulizia	8	9	12	1	10	18	18	25	4	17	14	14	24	6	12
9.02	Servizi dello spettacolo	4	4	9	1	3	2	2	6	2	4	3	3	12	2	6
9.03	Servizi sanitari	1	1	2	—	—	2	2	5	—	—	2	2	4	—	—
9.04	Servizi privati per l'istruzione	—	—	—	—	—	—	—	—	—	—	—	—	—	—	—
9.08	Servizi vari, non altrove classificati . .	—	—	—	—	—	—	—	—	—	—	—	—	—	—	—
	TOTALE	220	239	964	77	2.041	387	407	1.466	154	3.175	496	524	1.364	164	1.249

unità locali per comune

17. CAVRIGIO					18. CIANO D'ENZA					19. COLLAGNA					20. CORRÈGGIO					N classi- fica- zione	
Unità locali					Unità locali					Unità locali					Unità locali						
Im- prese	Totale		con forza motrice		Im- prese	Totale		con forza motrice		Im- prese	Totale		con forza motrice		Im- prese	Totale		con forza motrice			
	N	Ad- detti	N	Poten- za utiliz- zabile HP		N	Ad- detti	N	Poten- za utiliz- zabile HP		N	Ad- detti	N	Poten- za utiliz- zabile HP		N	Ad- detti	N	Poten- za utiliz- zabile HP		
11	12	41	5	30	22	23	59	8	44	1	2	4	1	2	48	50	263	33	1.024	1	
—	—	—	—	—	—	—	—	—	—	—	—	—	—	—	—	—	—	—	—	—	1.03
—	—	—	—	—	—	—	—	—	—	—	—	—	—	—	—	—	—	—	—	—	1.04
11	12	41	5	30	22	23	59	8	44	1	2	4	1	2	48	50	263	33	1.024	1.05	
—	—	—	—	—	—	—	—	—	—	—	—	—	—	—	—	—	—	—	—	—	2
—	—	—	—	—	—	—	—	—	—	—	—	—	—	—	—	—	—	—	—	—	2.01
—	—	—	—	—	—	—	—	—	—	—	—	—	—	—	—	—	—	—	—	—	2.02
—	—	—	—	—	—	—	—	—	—	—	—	—	—	—	—	—	—	—	—	—	2.03
—	—	—	—	—	—	—	—	—	—	—	—	—	—	—	—	—	—	—	—	—	2.04
78	81	461	50	1.461	56	57	185	30	2.106	13	13	21	4	92	323	340	2.558	192	8.781	3	
5	7	90	6	816	10	10	23	8	25	3	3	8	2	81	23	33	657	25	3.297	3.01	
—	—	—	—	—	—	—	—	—	—	—	—	—	—	—	—	—	—	—	—	—	3.02
1	1	15	1	21	—	—	—	—	—	—	—	—	—	—	—	—	—	—	—	—	3.03
—	—	—	—	—	—	—	—	—	—	—	—	—	—	—	—	—	—	—	—	—	3.04
2	3	55	3	16	2	2	5	1	..	2	2	3	—	—	18	19	194	8	46	3.05	
16	16	64	2	13	10	10	11	—	—	2	2	2	—	—	72	73	186	11	56	3.06	
6	6	13	1	1	6	6	6	1	..	3	3	3	1	1	20	20	21	1	1	3.07	
—	—	—	—	—	—	—	—	—	—	—	—	—	—	—	1	1	1	—	—	—	3.08
4	4	9	3	25	4	5	14	3	23	—	—	—	—	—	15	15	33	11	92	3.09	
15	15	50	12	169	12	12	41	7	53	2	2	3	1	10	38	39	104	32	468	3.10	
—	—	—	—	—	—	—	—	—	—	—	—	—	—	—	1	1	4	1	27	3.11	
3	3	43	3	105	1	1	6	1	4	—	—	—	—	—	12	12	279	12	484	3.12	
—	—	—	—	—	—	—	—	—	—	—	—	—	—	—	1	1	5	1	13	3.13	
—	—	—	—	—	—	—	—	—	—	—	—	—	—	—	1	1	1	1	..	3.14	
21	21	87	17	269	9	9	12	7	35	1	1	2	—	—	87	87	197	58	369	3.15	
—	—	—	—	—	—	—	—	—	—	—	—	—	—	—	1	1	5	1	1	3.16	
1	1	3	1	10	1	1	18	1	173	—	—	—	—	—	13	15	537	12	2.524	3.17	
1	1	5	—	—	—	—	—	—	—	—	—	—	—	—	5	6	170	6	846	3.18	
—	—	—	—	—	—	—	—	—	—	—	—	—	—	—	—	—	—	—	—	—	3.19
—	—	—	—	—	—	—	—	—	—	—	—	—	—	—	2	2	3	2	5	3.20	
—	—	—	—	—	1	1	49	1	1.793	—	—	—	—	—	2	2	17	2	11	3.22	
1	1	1	—	—	—	—	—	—	—	—	—	—	—	—	3	4	23	3	18	3.23	
1	1	2	—	—	—	—	—	—	—	—	—	—	—	—	3	3	4	—	—	3.24	
—	—	—	—	—	—	—	—	—	—	—	—	—	—	—	5	5	117	5	523	3.25	
1	1	24	1	16	—	—	—	—	—	—	—	—	—	—	—	—	—	—	—	3.26	
7	10	193	2	79	6	6	47	3	5	3	6	104	—	—	22	33	540	14	359	4	
7	10	193	2	79	6	6	47	3	5	3	6	104	—	—	20	31	527	14	359	4.01	
—	—	—	—	—	—	—	—	—	—	—	—	—	—	—	2	2	13	—	—	4.02	
1	2	3	1	8	1	1	3	—	—	—	—	—	—	—	1	5	23	2	671	5	
—	—	—	—	—	—	—	—	—	—	—	—	—	—	—	—	—	—	—	—	—	5.01
1	2	3	1	8	1	1	3	—	—	—	—	—	—	—	1	3	21	—	—	5.02	
—	—	—	—	—	—	—	—	—	—	—	—	—	—	—	2	2	2	2	671	5.03	
159	164	273	20	42	74	74	122	11	12	45	45	87	13	16	386	406	795	102	439	6	
16	16	31	2	3	3	3	4	—	—	—	—	—	—	—	36	38	134	12	265	6.01	
46	49	91	14	29	14	14	21	3	9	15	15	24	4	2	117	129	272	71	149	6.02	
18	19	30	—	—	7	7	12	1	..	2	2	3	—	—	51	53	91	2	1	6.03	
15	15	26	1	4	5	5	8	—	—	1	1	2	—	—	39	40	79	6	11	6.04	
4	4	5	1	2	24	24	44	4	2	—	—	—	—	—	1	1	3	—	—	6.05	
44	44	54	—	—	10	10	10	—	—	8	8	10	—	—	114	114	142	—	—	6.06	
12	13	31	2	4	10	10	22	3	1	19	19	48	9	14	25	25	64	11	13	6.07	
4	4	5	—	—	1	1	1	—	—	—	—	—	—	—	3	6	10	—	—	6.08	
18	20	44	—	—	15	17	32	—	—	11	12	25	1	118	46	48	91	—	—	7	
—	1	3	—	—	—	1	3	—	—	—	—	—	—	—	—	—	—	—	—	7.01	
17	17	32	—	—	10	10	14	—	—	7	7	8	—	—	33	34	58	—	—	7.02	
—	—	—	—	—	5	5	7	—	—	2	2	11	1	118	8	8	8	—	—	7.03	
—	—	—	—	—	—	—	—	—	—	—	—	—	—	—	—	—	—	—	—	7.04	
—	—	—	—	—	—	—	—	—	—	—	—	—	—	—	—	—	—	—	—	7.05	
—	—	—	—	—	—	—	—	—	—	—	—	—	—	—	—	—	—	—	—	7.06	
1	1	2	—	—	—	—	—	—	—	—	—	—	—	—	5	5	6	—	—	7.07	
—	1	7	—	—	—	1	8	—	—	2	3	6	—	—	—	1	19	—	—	7.08	
1	3	11	—	—	2	3	7	—	—	—	3	4	—	—	3	10	51	—	—	8	
—	2	8	—	—	—	1	2	—	—	—	1	2	—	—	—	3	32	—	—	8.01	
—	—	—	—	—	—	—	—	—	—	—	—	—	—	—	2	2	2	—	—	8.02	
1	1	3	—	—	2	2	5	—	—	—	2	2	—	—	1	5	17	—	—	8.03	
20	20	34	8	19	8	8	12	2	5	2	2	2	—	—	48	51	101	11	67	9	
17	17	23	6	14	6	6	7	1	3	1	1	1	—	—	43	45	80	9	32	9.01	
2	2	8	2	5	1	1	2	1	2	—	—	—	—	—	1	2	9	2	35	9.02	
1	1	3	—	—	1	1	3	—	—	1	1	1	—	—	3	3	9	—	—	9.03	
—	—	—	—	—	—	—	—	—	—	—	—	—	—	—	1	1	3	—	—	9.04	
—	—	—	—	—	—	—	—	—	—	—	—	—	—	—	—	—	—	—	—	9.08	
295	312	1.060	86	1.639	184	189	467	54	2.172	75	83	247	19	228	877	943	4.422	354	11.341		

N classi- fica- zione	RAMI E CLASSI DI ATTIVITÀ ECONOMICA	21. FÀBBRICO					22. GATTÀTICO					23. GUALTIERI				
		Im- prese	Unità locali				Im- prese	Unità locali				Im- prese	Unità locali			
			Totale		con forza motrice			Totale		con forza motrice			Totale		con forza motrice	
			N	Ad- detti	N	Poten- za utiliz- zabile HP		N	Ad- detti	N	Poten- za utiliz- zabile HP		N	Ad- detti	N	Poten- za utiliz- zabile HP
1	AGRICOLTURA, FORESTE, CACCIA E PESCA	21	22	123	10	236	28	29	84	12	51	20	21	66	7	160
1.03	Foreste	—	—	—	—	—	—	—	—	—	—	—	—	—	—	—
1.04	Pesca	1	1	1	—	—	—	—	—	—	—	—	—	—	—	—
1.05	Attività connesse con l'agricoltura	20	21	122	10	236	28	29	84	12	51	20	21	66	7	160
2	INDUSTRIE ESTRATTIVE	—	—	—	—	—	1	1	18	1	49	—	—	—	—	—
2.01	Estraz. di carboni fossili e di torba	—	—	—	—	—	—	—	—	—	—	—	—	—	—	—
2.02	Estraz. di combustibili liquidi e gassosi	—	—	—	—	—	—	—	—	—	—	—	—	—	—	—
2.03	Estraz. di minerali metalliferi	—	—	—	—	—	—	—	—	—	—	—	—	—	—	—
2.04	Estraz. di altri minerali	—	—	—	—	—	1	1	18	1	49	—	—	—	—	—
3	INDUSTRIE MANIFATTURIERE	90	95	979	68	4.315	98	100	643	60	1.554	126	127	410	45	825
3.01	Industrie alimentari e affini	5	8	76	8	405	21	22	51	20	143	9	10	49	9	306
3.02	Industria del tabacco	—	—	—	—	—	—	—	—	—	—	—	—	—	—	—
3.03	Seta, cotone e lav. fibre tess. artificiali	—	—	—	—	—	—	—	—	—	—	—	—	—	—	—
3.04	Industrie della lana	—	—	—	—	—	—	—	—	—	—	—	—	—	—	—
3.05	Industrie delle fibre dure e tessuti varie	14	14	64	11	44	14	14	29	8	3	43	43	50	1	..
3.06	Ind. del vestiario e dell'abbigliamento	14	14	17	3	1	18	18	21	—	—	22	22	23	1	1
3.07	Industrie delle calzature	6	6	10	2	7	7	7	7	2	2	5	5	6	3	3
3.08	Industrie delle pelli e del cuoio	—	—	—	—	—	—	—	—	—	—	—	—	—	—	—
3.09	Industria mobilio e arredam. in legno	5	5	11	5	48	4	4	9	2	20	—	—	—	—	—
3.10	Industrie del legno	15	15	28	13	136	14	14	31	11	189	14	14	98	10	208
3.11	Industrie metallurgiche	—	—	—	—	—	—	—	—	—	—	—	—	—	—	—
3.12	Macchine non elettr., carpent. metallica	5	7	641	6	3.276	—	1	452	1	1.087	2	2	45	2	134
3.13	Macchine e apparecchi elettrici	—	—	—	—	—	—	—	—	—	—	1	1	80	1	52
3.14	Mecc. di precisione ; oreficeria, argenteria	—	—	—	—	—	—	—	—	—	—	—	—	—	—	—
3.15	Officine meccaniche	23	23	120	17	353	18	18	39	15	102	23	23	46	16	110
3.16	Industrie costruz. mezzi di trasporto	—	—	—	—	—	—	—	—	—	—	—	—	—	—	—
3.17	Industrie lavor. minerali non metalliferi	1	1	6	1	36	—	—	—	—	—	5	5	11	2	11
3.18	Industrie chimiche	—	—	—	—	—	1	1	2	1	8	—	—	—	—	—
3.19	Industrie derivati petrolio e carbone	—	—	—	—	—	—	—	—	—	—	—	—	—	—	—
3.20	Industrie della gomma elastica	—	—	—	—	—	—	—	—	—	—	—	—	—	—	—
3.21	Prod. cellul. per tess., fibre tess. artificiose	—	—	—	—	—	—	—	—	—	—	—	—	—	—	—
3.22	Industrie della carta e cartotecnica	—	—	—	—	—	—	—	—	—	—	—	—	—	—	—
3.23	Industrie poligrafiche ed editoriali	1	1	4	1	8	—	—	—	—	—	—	—	—	—	—
3.24	Industrie foto-fono-cinematografiche	1	1	2	1	1	1	1	2	—	—	2	2	2	—	—
3.25	Prod. oggetti in materie plastiche	—	—	—	—	—	—	—	—	—	—	—	—	—	—	—
3.26	Industrie manifatturiere varie	—	—	—	—	—	—	—	—	—	—	—	—	—	—	—
4	Costruzioni e install. di impianti	10	10	110	6	36	7	10	73	6	140	10	11	198	6	223
4.01	Costruzioni	9	9	109	6	36	7	10	73	6	140	9	10	196	6	223
4.02	Installazione impianti	1	1	1	—	—	—	—	—	—	—	1	1	2	—	—
5	ENERGIA ELETTRICA, GAS E ACQUA	—	—	—	—	—	—	—	—	—	—	1	1	4	1	1.768
5.01	Prod. e distribuz. di energia elettrica	—	—	—	—	—	—	—	—	—	—	—	—	—	—	—
5.02	Produzione e distribuzione di gas	—	—	—	—	—	—	—	—	—	—	—	—	—	—	—
5.03	Distribuzione di acqua	—	—	—	—	—	—	—	—	—	—	1	1	4	1	1.768
6	COMMERCIO	117	120	228	30	66	90	92	177	36	154	120	121	222	22	79
6.01	Commercio all'ingrosso	6	6	21	2	10	18	19	44	8	67	5	6	8	1	32
6.02	Comm. al minuto generi alimentari	30	31	75	14	35	24	25	56	17	41	43	43	96	16	43
6.03	Comm. al min. prod. tess. e art. abbigl.	22	23	33	—	—	5	5	9	—	—	15	15	24	—	—
6.04	Comm. al minuto prod. meccanici	13	13	26	2	7	10	10	18	4	35	11	11	20	4	2
6.05	Comm. al min. gen. alim. e non alim.	2	2	4	—	—	4	4	8	3	3	—	—	—	—	—
6.06	Commercio ambulante	26	26	33	—	—	22	22	25	—	—	31	31	45	—	—
6.07	Alberghi e pubblici esercizi	11	12	27	11	14	5	5	14	4	8	13	13	26	1	2
6.08	Attività ausiliarie del commercio	7	7	9	1	..	2	2	3	—	—	2	2	3	—	—
7	TRASPORTI E COMUNICAZIONI	20	21	46	1	3	12	13	32	1	1	12	14	23	—	—
7.01	Trasporti ferrov. e tramv. extraurbani	—	—	—	—	—	—	—	—	—	—	1	1	2	—	—
7.02	Trasporti extraurbani su strada	13	13	28	—	—	12	12	28	1	1	5	5	6	—	—
7.03	Trasporti urbani	1	1	1	—	—	—	—	—	—	—	5	5	5	—	—
7.04	Trasporti lacuali e fluviali	—	—	—	—	—	—	—	—	—	—	—	—	—	—	—
7.05	Trasporti marittimi	—	—	—	—	—	—	—	—	—	—	—	—	—	—	—
7.06	Trasporti aerei	—	—	—	—	—	—	—	—	—	—	—	—	—	—	—
7.07	Attività ausiliarie dei trasporti	6	6	12	1	3	—	—	—	—	—	2	2	3	—	—
7.08	Comunicazioni	—	1	5	—	—	—	1	4	—	—	1	1	7	—	—
8	CREDITO E ASSICURAZIONE	2	3	15	—	—	2	4	10	—	—	2	3	11	1	3
8.01	Credito	1	2	12	—	—	—	2	4	—	—	1	2	8	1	3
8.02	Assicurazione	—	—	—	—	—	—	—	—	—	—	—	—	—	—	—
8.03	Gestioni finanziarie	1	1	3	—	—	2	2	6	—	—	1	1	3	—	—
9	SERVIZI E ATTIVITÀ SOCIALI VARIE	23	24	41	15	30	13	13	21	7	12	22	23	41	2	5
9.01	Servizi per l'igiene e la pulizia	20	20	29	11	10	11	11	17	6	11	17	17	20	1	1
9.02	Servizi dello spettacolo	2	3	11	3	19	1	1	3	1	1	3	4	17	1	4
9.03	Servizi sanitari	1	1	1	1	1	1	1	1	—	—	2	2	4	—	—
9.04	Servizi privati per l'istruzione	—	—	—	—	—	—	—	—	—	—	—	—	—	—	—
9.08	Servizi vari, non altrove classificati	—	—	—	—	—	—	—	—	—	—	—	—	—	—	—
	TOTALE	283	295	1.542	130	4.686	251	262	1.058	123	1.961	313	321	975	84	3.063

unità locali per comune

24. GUASTALLA					25. LIGONCHIO					26. LUZZARA					27. MONTÈCCHIO EMILIA					N classi- fica- zione	
Im- prese	Unità locali				Im- prese	Unità locali				Im- prese	Unità locali				Im- prese	Unità locali					
	Totale		con forza motrice			Totale		con forza motrice			Totale		con forza motrice			Totale		con forza motrice			
	N	Ad- detti	N	Poten- za utiliz- zabile HP		N	Ad- detti	N	Poten- za utiliz- zabile HP		N	Ad- detti	N	Poten- za utiliz- zabile HP		N	Ad- detti	N	Poten- za utiliz- zabile HP		
26	27	99	15	246	7	8	19	1	5	16	17	57	4	45	17	18	80	12	211	1	
—	—	—	—	—	1	1	6	—	—	—	—	—	—	—	—	—	—	—	—	—	1.03
1	1	1	—	—	—	—	—	—	—	—	—	—	—	—	—	—	—	—	—	—	1.04
25	26	98	15	246	6	7	13	1	5	16	17	57	4	45	17	18	80	12	211	1.05	
—	—	—	—	—	1	1	1	—	—	—	—	—	—	—	—	—	—	—	—	—	2
—	—	—	—	—	—	—	—	—	—	—	—	—	—	—	—	—	—	—	—	—	2.01
—	—	—	—	—	—	—	—	—	—	—	—	—	—	—	—	—	—	—	—	—	2.02
—	—	—	—	—	—	—	—	—	—	—	—	—	—	—	—	—	—	—	—	—	2.03
—	—	—	—	—	1	1	1	—	—	—	—	—	—	—	—	—	—	—	—	—	2.04
240	245	2.030	173	5.597	16	16	21	10	72	203	206	1.118	102	2.836	110	112	671	70	1.989	3	
26	28	146	25	640	3	3	4	3	25	26	29	190	24	797	22	23	94	22	483	3.01	
—	—	—	—	—	—	—	—	—	—	—	—	—	—	—	—	—	—	—	—	—	3.02
—	—	—	—	—	—	—	—	—	—	—	—	—	—	—	—	—	—	—	—	—	3.03
—	—	—	—	—	—	—	—	—	—	—	—	—	—	—	—	—	—	—	—	—	3.04
12	12	41	4	1	1	1	1	—	—	42	42	54	—	—	5	5	34	1	5	3.05	
42	42	146	8	19	2	2	2	—	—	36	36	82	14	32	18	18	33	1	1	3.06	
8	8	10	5	2	3	3	4	1	1	4	4	4	2	2	9	9	15	3	6	3.07	
2	2	5	1	1	—	—	—	—	—	2	2	3	—	—	—	—	—	—	—	—	3.08
21	21	63	20	200	5	5	7	4	27	11	11	75	9	228	10	10	48	9	227	3.09	
36	37	468	31	2.125	—	—	—	—	—	20	20	316	14	805	5	5	15	4	32	3.10	
—	—	—	—	—	—	—	—	—	—	—	—	—	—	—	—	—	—	—	—	—	3.11
19	20	871	20	2.006	—	—	—	—	—	16	15	279	15	764	4	4	299	4	648	3.12	
1	1	20	1	31	—	—	—	—	—	—	—	—	—	—	—	—	—	—	—	—	3.13
—	—	—	—	—	—	—	—	—	—	—	—	—	—	—	—	—	—	—	—	—	3.14
57	58	156	46	236	2	2	3	2	19	39	40	87	20	139	29	29	88	18	144	3.15	
—	—	—	—	—	—	—	—	—	—	—	—	—	—	—	—	—	—	—	—	—	3.16
4	4	58	4	243	—	—	—	—	—	1	1	19	1	55	5	6	28	5	418	3.17	
2	2	6	1	4	—	—	—	—	—	—	—	—	—	—	—	—	—	—	—	—	3.18
—	—	—	—	—	—	—	—	—	—	—	—	—	—	—	—	—	—	—	—	—	3.19
4	4	20	3	57	—	—	—	—	—	1	1	1	1	3	—	—	—	—	—	—	3.20
—	—	—	—	—	—	—	—	—	—	—	—	—	—	—	—	—	—	—	—	—	3.21
—	—	—	—	—	—	—	—	—	—	—	—	—	—	—	—	—	—	—	—	—	3.22
4	4	17	4	32	—	—	—	—	—	1	1	2	1	4	2	2	10	2	14	3.23	
2	2	3	—	—	—	—	—	—	—	3	3	4	—	—	—	—	—	—	—	—	3.24
—	—	—	—	—	—	—	—	—	—	1	1	2	1	7	—	—	—	—	—	—	3.25
—	—	—	—	—	—	—	—	—	—	—	—	—	—	—	—	—	—	—	—	—	3.26
13	20	518	5	137	5	8	151	2	25	10	10	167	3	40	9	11	186	5	96	4	
10	17	508	5	137	5	7	79	2	25	9	9	161	2	33	8	10	177	5	96	4.01	
3	3	10	—	—	—	1	72	—	—	1	1	6	1	7	1	1	9	—	—	—	4.02
—	2	41	2	98	1	3	171	2	2.231	—	—	—	—	—	—	2	2	1	3	5	
—	1	39	1	10	—	2	170	2	2.231	—	—	—	—	—	—	1	1	1	3	5.01	
—	—	—	—	—	—	—	—	—	—	—	—	—	—	—	—	—	—	—	—	—	5.02
—	1	2	1	88	1	1	1	—	—	—	—	—	—	—	—	1	1	—	—	—	5.03
329	349	717	66	200	43	44	85	12	57	210	216	390	31	80	147	152	280	30	128	6	
31	33	97	7	39	2	2	2	—	—	11	11	45	2	22	13	13	19	2	10	6.01	
89	99	212	35	76	22	22	40	8	50	50	55	107	16	44	49	52	107	18	86	6.02	
39	42	81	3	1	2	2	4	—	—	28	28	37	1	..	24	24	43	1	3	6.03	
39	43	104	12	67	2	2	2	—	—	20	20	31	4	4	19	19	28	2	8	6.04	
5	5	10	1	1	1	2	7	—	—	7	7	14	2	1	2	3	7	1	1	6.05	
82	82	96	—	—	3	3	4	—	—	76	76	106	—	—	12	12	16	—	—	—	6.06
37	38	108	8	16	11	11	26	4	7	17	17	44	6	9	22	22	53	6	20	6.07	
7	7	9	—	—	—	—	—	—	—	1	2	6	—	—	6	7	7	—	—	—	6.08
17	21	66	1	..	10	11	21	1	5	39	41	72	—	—	14	16	39	—	—	—	7
—	2	14	—	—	—	—	—	—	—	—	1	2	—	—	—	—	—	—	—	—	7.01
8	8	12	—	—	10	10	16	1	5	39	39	59	—	—	11	12	27	—	—	—	7.02
3	3	4	—	—	—	—	—	—	—	—	—	—	—	—	—	—	—	—	—	—	7.03
—	—	—	—	—	—	—	—	—	—	—	—	—	—	—	—	—	—	—	—	—	7.04
—	—	—	—	—	—	—	—	—	—	—	—	—	—	—	—	—	—	—	—	—	7.05
—	—	—	—	—	—	—	—	—	—	—	—	—	—	—	—	—	—	—	—	—	7.06
6	6	16	1	..	—	—	—	—	—	—	—	—	—	—	3	3	4	—	—	—	7.07
—	2	20	—	—	—	1	5	—	—	—	1	11	—	—	1	8	—	—	—	—	7.08
9	14	57	—	—	—	3	3	—	—	—	4	13	—	—	3	7	25	—	—	—	8
1	4	30	—	—	—	1	1	—	—	—	3	12	—	—	—	3	14	—	—	—	8.01
6	7	17	—	—	—	—	—	—	—	—	—	—	—	—	1	1	1	—	—	—	8.02
2	3	10	—	—	—	2	2	—	—	—	1	1	—	—	2	3	10	—	—	—	8.03
43	45	80	13	34	6	6	6	3	2	34	34	57	5	29	22	23	47	5	13	9	
36	37	58	9	19	4	4	4	2	1	27	27	38	2	12	19	20	32	3	9	9.01	
4	4	14	4	15	1	1	1	1	1	4	4	14	3	17	2	2	12	2	4	9.02	
2	3	7	—	—	1	1	1	—	—	3	3	5	—	—	1	1	3	—	—	—	9.03
1	1	1	—	—	—	—	—	—	—	—	—	—	—	—	—	—	—	—	—	—	9.04
—	—	—	—	—	—	—	—	—	—	—	—	—	—	—	—	—	—	—	—	—	9.08
677	723	3.608	275	6.312	89	100	478	31	2.397	512	528	1.874	145	3.030	322	341	1.330	123	2.440		

N classi- fica- zione	RAMI E CLASSI DI ATTIVITÀ ECONOMICA	28. NOVELLARA					29. PAVIGLIO					30. QUATTRO CASTELLA				
		Im- prese	Unità locali				Im- prese	Unità locali				Im- prese	Unità locali			
			Totale		con forza motrice			Totale		con forza motrice			Totale		con forza motrice	
			N	Ad- detti	N	Poten- za utiliz- zabile HP		N	Ad- detti	N	Poten- za utiliz- zabile HP		N	Ad- detti	N	Poten- za utiliz- zabile HP
1	AGRICOLTURA, FORESTE, CACCIA E PESCA	32	33	157	16	411	24	27	101	8	124	23	24	104	12	399
1.03	Foreste	—	—	—	—	—	—	—	—	—	—	—	—	—	—	—
1.04	Pesca	—	—	—	—	—	—	—	—	—	—	—	—	—	—	—
1.05	Attività connesse con l'agricoltura	32	33	157	16	411	24	27	101	8	124	23	24	104	12	399
2	INDUSTRIE ESTRATTIVE	—	—	—	—	—	—	—	—	—	—	—	—	—	—	—
2.01	Estraz. di carboni fossili e di torba	—	—	—	—	—	—	—	—	—	—	—	—	—	—	—
2.02	Estraz. di combustibili liquidi e gassosi	—	—	—	—	—	—	—	—	—	—	—	—	—	—	—
2.03	Estraz. di minerali metalliferi	—	—	—	—	—	—	—	—	—	—	—	—	—	—	—
2.04	Estraz. di altri minerali	—	—	—	—	—	—	—	—	—	—	—	—	—	—	—
3	INDUSTRIE MANIFATTURIERE	169	171	826	88	2.066	117	121	610	65	1.460	90	91	366	40	899
3.01	Industrie alimentari e affini	7	8	46	7	346	24	26	83	17	420	6	7	72	7	411
3.02	Industria del tabacco	—	—	—	—	—	—	—	—	—	—	—	—	—	—	—
3.03	Seta, cotone e lav. fibre tess. artificiali	—	—	—	—	—	—	—	—	—	—	—	—	—	—	—
3.04	Industrie della lana	—	—	—	—	—	—	—	—	—	—	—	—	—	—	—
3.05	Industrie delle fibre dure e tessili varie	8	9	23	1	2	2	2	2	—	—	4	4	90	1	34
3.06	Ind. del vestiario e dell'abbigliamento	43	43	47	1	..	32	33	39	1	8	23	23	38	1	1
3.07	Industrie delle calzature	12	12	16	6	7	4	4	4	1	..	10	10	10	3	4
3.08	Industrie delle pelli e del cuoio	—	—	—	—	—	—	—	—	—	—	1	1	2	1	3
3.09	Industria mobilio e arredam. in legno	8	8	17	7	39	5	5	24	5	60	2	2	11	2	9
3.10	Industrie del legno	20	20	37	16	133	13	14	122	11	389	18	18	33	10	65
3.11	Industrie metallurgiche	—	—	—	—	—	—	—	—	—	—	—	—	—	—	—
3.12	Macchine non elettr., carpent. metallica	13	13	466	13	1.176	4	4	239	3	417	3	3	37	2	93
3.13	Macchine e apparecchi elettrici	1	1	5	1	7	—	—	—	—	—	—	—	—	—	—
3.14	Mecc. di precisione ; orificeria, argenteria	—	—	—	—	—	—	—	—	—	—	—	—	—	—	—
3.15	Officine meccaniche	46	46	134	31	295	26	26	60	22	89	19	19	40	10	128
3.16	Industrie costruz. mezzi di trasporto	—	—	—	—	—	—	—	—	—	—	—	—	—	—	—
3.17	Industrie lavor. minerali non metalliferi	2	2	6	1	10	3	3	18	3	65	3	3	28	3	151
3.18	Industrie chimiche	2	2	3	1	..	—	—	—	—	—	—	—	—	—	—
3.19	Industrie derivati petrolio e carbone	—	—	—	—	—	—	—	—	—	—	—	—	—	—	—
3.20	Industrie della gomma elastica	2	2	2	1	4	—	—	—	—	—	—	—	—	—	—
3.21	Prod. cellul. per tess., fibre tess. artificiose	—	—	—	—	—	—	—	—	—	—	—	—	—	—	—
3.22	Industrie della carta e cartotecnica	—	—	—	—	—	—	—	—	—	—	—	—	—	—	—
3.23	Industrie poligrafiche ed editoriali	1	1	8	1	8	1	1	1	1	1	—	—	—	—	—
3.24	Industrie foto-fono-cinematografiche	3	3	3	—	—	2	2	2	—	—	—	—	—	—	—
3.25	Prod. oggetti in materie plastiche	1	1	13	1	39	1	1	16	1	11	1	1	5	—	—
3.26	Industrie manifatturiere varie	—	—	—	—	—	—	—	—	—	—	—	—	—	—	—
4	COSTRUZIONI E INSTALL. DI IMPIANTI	13	14	230	10	184	9	9	123	3	81	9	11	151	4	242
4.01	Costruzioni	13	14	230	10	184	8	8	122	3	81	9	11	151	4	242
4.02	Installazione impianti	—	—	—	—	—	1	1	1	—	—	—	—	—	—	—
5	ENERGIA ELETTRICA, GAS E ACQUA	—	2	9	2	1.591	—	4	4	3	669	6	6	9	6	201
5.01	Prod. e distribuz. di energia elettrica	—	1	8	1	1	—	1	1	1	16	—	—	—	—	—
5.02	Produzione e distribuzione di gas	—	—	—	—	—	—	—	—	—	—	—	—	—	—	—
5.03	Distribuzione di acqua	—	1	1	1	1.590	—	3	3	2	653	6	6	9	6	201
6	COMMERCIO	187	193	355	45	193	90	101	171	25	54	116	118	197	38	68
6.01	Commercio all'ingrosso	11	11	25	3	46	6	8	12	3	14	2	2	3	—	—
6.02	Comm. al minuto generi alimentari	56	62	138	29	117	32	34	65	14	20	37	39	83	25	36
6.03	Comm. al min. prod. tess. e art. abbigl.	30	30	45	1	1	10	13	20	—	—	16	16	26	1	1
6.04	Comm. al minuto prod. meccanici	21	21	41	6	13	13	15	24	1	1	12	12	19	4	18
6.05	Comm. al min. gen. alim. e non alim.	1	1	1	—	—	2	3	9	2	6	2	2	4	1	1
6.06	Commercio ambulante	54	54	69	—	—	10	10	14	—	—	35	35	37	—	—
6.07	Alberghi e pubblici esercizi	14	14	36	6	16	10	11	19	5	13	8	8	19	7	12
6.08	Attività ausiliarie del commercio	—	—	—	—	—	7	7	8	—	—	4	4	6	—	—
7	TRASPORTI E COMUNICAZIONI	23	27	64	1	2	28	30	42	1	24	15	16	34	1	4
7.01	Trasporti ferrov. e tramv. extraurbani	—	1	8	—	—	—	—	—	—	—	—	—	—	—	—
7.02	Trasporti extraurbani su strada	18	20	38	1	2	23	24	29	—	—	9	9	17	—	—
7.03	Trasporti urbani	5	5	7	—	—	4	4	5	—	—	5	5	8	—	—
7.04	Trasporti lacuali e fluviali	—	—	—	—	—	—	—	—	—	—	—	—	—	—	—
7.05	Trasporti marittimi	—	—	—	—	—	—	—	—	—	—	—	—	—	—	—
7.06	Trasporti aerei	—	—	—	—	—	—	—	—	—	—	—	—	—	—	—
7.07	Attività ausiliarie dei trasporti	—	—	—	—	—	1	1	1	1	24	1	1	1	1	4
7.08	Comunicazioni	—	1	11	—	—	—	1	7	—	—	—	1	8	—	—
8	CREDITO E ASSICURAZIONE	4	8	24	—	—	2	5	15	—	—	1	3	7	—	—
8.01	Credito	—	2	11	—	—	—	2	10	—	—	—	1	3	—	—
8.02	Assicurazione	3	3	3	—	—	1	1	1	—	—	—	—	—	—	—
8.03	Gestioni finanziarie	1	3	10	—	—	1	2	4	—	—	1	2	4	—	—
9	SERVIZI E ATTIVITÀ SOCIALI VARIE	38	39	76	16	50	25	26	39	6	20	17	17	24	12	16
9.01	Servizi per l'igiene e la pulizia	30	31	49	11	24	21	22	30	5	11	13	13	16	9	11
9.02	Servizi dello spettacolo	5	5	20	4	25	2	2	5	1	9	3	3	7	3	5
9.03	Servizi sanitari	3	3	7	1	1	1	1	2	—	—	1	1	1	—	—
9.04	Servizi privati per l'istruzione	—	—	—	—	—	1	1	2	—	—	—	—	—	—	—
9.08	Servizi vari, non altrove classificati	—	—	—	—	—	—	—	—	—	—	—	—	—	—	—
	TOTALE	466	487	1.741	178	4.497	295	323	1.105	111	2.432	277	286	892	113	1.829

unità locali per comune

31. RAMISETO					32. REGGIOLO					33. REGGIO NELL'EMILIA					N classi- fica- zione
Im- prese	Unità locali				Im- prese	Unità locali				Im- prese	Unità locali				
	Totale		con forza motrice			Totale		con forza motrice			Totale		con forza motrice		
	N	Ad- detti	N	Poten- za utilizzabile HP		N	Ad- detti	N	Poten- za utilizzabile HP		N	Ad- detti	N	Poten- za utilizzabile HP	
46	47	99	4	14	22	25	99	14	324	122	126	939	86	2.448	1
2	2	3	—	—	—	—	—	—	—	—	—	—	—	—	1.03
—	—	—	—	—	—	—	—	—	—	—	—	—	—	—	1.04
44	45	96	4	14	22	25	99	14	324	122	126	939	86	2.448	1.05
—	—	—	—	—	—	—	—	—	—	1	2	11	1	483	2
—	—	—	—	—	—	—	—	—	—	—	—	—	—	—	2.01
—	—	—	—	—	—	—	—	—	—	—	—	—	—	—	2.02
—	—	—	—	—	—	—	—	—	—	—	—	—	—	—	2.03
—	—	—	—	—	—	—	—	—	—	1	2	11	1	483	2.04
19	20	42	9	83	111	112	330	67	615	1 926	2.005	14.941	1.062	40.293	3
7	7	16	6	63	12	13	60	13	245	121	146	2.058	120	9.154	3.01
—	—	—	—	—	—	—	—	—	—	—	—	—	—	—	3.02
—	—	—	—	—	—	—	—	—	—	—	—	—	—	—	3.03
—	—	—	—	—	—	—	—	—	—	2	2	7	1	54	3.04
—	—	—	—	—	5	5	71	3	22	159	165	1.496	61	1.287	3.05
1	1	1	—	—	22	22	32	4	5	298	298	1.628	36	416	3.06
3	3	3	—	—	8	8	11	2	6	145	145	165	32	37	3.07
—	—	—	—	—	—	—	—	—	—	12	14	82	5	12	3.08
4	4	11	3	20	8	8	38	6	118	68	69	353	43	996	3.09
2	2	4	—	—	19	19	53	16	96	155	157	449	105	1.389	3.10
—	—	—	—	—	—	—	—	—	—	6	6	84	6	276	3.11
—	—	—	—	—	—	—	—	—	—	113	120	3.152	103	8.070	3.12
—	—	—	—	—	—	—	—	—	—	11	12	152	11	97	3.13
—	—	—	—	—	1	1	1	1	3	16	19	76	13	49	3.14
2	3	7	—	—	32	32	47	20	100	614	627	2.118	369	3.459	3.15
—	—	—	—	—	—	—	—	—	—	8	10	1.194	9	10.791	3.16
—	—	—	—	—	2	2	11	2	20	40	45	712	33	2.140	3.17
—	—	—	—	—	—	—	—	—	—	25	29	162	20	517	3.18
—	—	—	—	—	—	—	—	—	—	—	—	—	—	—	3.19
—	—	—	—	—	—	—	—	—	—	25	27	154	23	411	3.20
—	—	—	—	—	—	—	—	—	—	—	—	—	—	—	3.21
—	—	—	—	—	—	—	—	—	—	6	6	51	5	71	3.22
—	—	—	—	—	1	1	4	—	—	45	47	349	37	362	3.23
—	—	—	—	—	1	1	2	—	—	25	25	80	3	12	3.24
—	—	—	—	—	—	—	—	—	—	13	16	95	13	220	3.25
—	—	—	—	—	—	—	—	—	—	19	20	324	14	473	3.26
4	10	180	3	19	2	3	92	2	21	111	187	3.051	70	1.567	4
4	10	180	3	19	2	3	92	2	21	92	165	2.661	66	1.539	4.01
—	—	—	—	—	—	—	—	—	—	19	22	390	4	28	4.02
—	1	1	—	—	—	—	—	—	—	2	17	470	15	9.055	5
—	1	1	—	—	—	—	—	—	—	—	5	254	4	408	5.01
—	—	—	—	—	—	—	—	—	—	1	4	79	4	4.460	5.02
—	—	—	—	—	—	—	—	—	—	1	8	137	7	4.187	5.03
43	43	87	2	2	136	140	241	13	26	2.587	2.805	7.203	839	2.533	6
1	1	2	—	—	2	2	7	1	2	280	310	1.482	74	871	6.01
18	18	41	2	2	32	36	70	8	16	842	946	2.025	506	874	6.02
5	5	6	—	—	16	16	25	—	—	377	407	1.027	8	125	6.03
—	—	—	—	—	15	15	36	—	—	358	388	1.085	60	245	6.04
—	—	—	—	—	1	1	2	—	—	36	40	87	10	8	6.05
4	4	6	—	—	54	54	69	—	—	368	368	488	—	—	6.06
15	15	32	—	—	15	15	31	4	8	264	277	878	180	409	6.07
—	—	—	—	—	1	1	1	—	—	62	69	131	1	1	6.08
20	21	36	—	—	19	22	36	—	—	172	188	1.821	22	740	7
—	—	—	—	—	—	1	3	—	—	1	3	464	2	211	7.01
18	18	27	—	—	15	16	24	—	—	115	119	618	5	115	7.02
2	2	2	—	—	1	1	1	—	—	11	11	13	—	—	7.03
—	—	—	—	—	—	—	—	—	—	—	—	—	—	—	7.04
—	—	—	—	—	—	—	—	—	—	—	—	—	—	—	7.05
—	—	—	—	—	—	—	—	—	—	—	—	—	—	—	7.06
—	—	—	—	—	3	3	3	—	—	45	52	259	12	361	7.07
—	1	7	—	—	—	1	5	—	—	—	3	467	3	53	7.08
—	3	3	—	—	2	4	15	—	—	57	82	971	5	41	8
—	1	1	—	—	—	2	9	—	—	4	19	670	5	41	8.01
—	—	—	—	—	—	—	—	—	—	48	49	137	—	—	8.02
—	2	2	—	—	2	2	6	—	—	5	14	164	—	—	8.03
1	1	1	—	—	19	21	49	5	8	369	394	1.108	85	484	9
1	1	1	—	—	15	17	26	4	6	341	347	793	71	380	9.01
—	—	—	—	—	2	2	17	1	2	17	22	184	14	104	9.02
—	—	—	—	—	2	2	6	—	—	4	18	101	—	—	9.03
—	—	—	—	—	—	—	—	—	—	7	7	30	—	—	9.04
—	—	—	—	—	—	—	—	—	—	—	—	—	—	—	9.08
133	146	449	18	118	311	327	862	101	994	5.347	5.806	30.515	2.185	57.644	

N classi- fica- zione	RAMI E CLASSI DI ATTIVITÀ ECONOMICA	34. RIO SALICETO					35. ROLO					36. RUBIERA				
		Im- prese	Unità locali				Im- prese	Unità locali				Im- prese	Unità locali			
			Totale		con forza motrice			Totale		con forza motrice			Totale		con forza motrice	
			N	Ad- detti	N	Poten- za utiliz- zabile HP		N	Ad- detti	N	Poten- za utiliz- zabile HP		N	Ad- detti	N	Poten- za utiliz- zabile HP
1	AGRICOLTURA, FORESTE, CACCIA E PESCA	9	10	56	2	66	12	13	72	6	214	20	21	75	8	64
1.03	Foreste	—	—	—	—	—	—	—	—	—	—	—	—	—	—	—
1.04	Pesca	—	—	—	—	—	—	—	—	—	—	—	—	—	—	—
1.05	Attività connesse con l'agricoltura . . .	9	10	56	2	66	12	13	72	6	214	20	21	75	8	64
2	INDUSTRIE ESTRATTIVE	—	—	—	—	—	—	—	—	—	—	2	4	34	—	—
2.01	Estraz. di carboni fossili e di torba . .	—	—	—	—	—	—	—	—	—	—	—	—	—	—	—
2.02	Estraz. di combustibili liquidi e gassosi	—	—	—	—	—	—	—	—	—	—	—	—	—	—	—
2.03	Estraz. di minerali metalliferi	—	—	—	—	—	—	—	—	—	—	—	—	—	—	—
2.04	Estraz. di altri minerali	—	—	—	—	—	—	—	—	—	—	2	4	34	—	—
3	INDUSTRIE MANIFATTURIERE	50	52	194	42	556	64	64	317	36	798	120	120	832	89	3.195
3.01	Industrie alimentari e affini	14	16	77	16	367	6	6	25	6	187	12	12	58	9	357
3.02	Industria del tabacco	—	—	—	—	—	—	—	—	—	—	—	—	—	—	—
3.03	Seta, cotone e lav. fibre tess. artificiali	—	—	—	—	—	—	—	—	—	—	—	—	—	—	—
3.04	Industrie della lana	—	—	—	—	—	—	—	—	—	—	—	—	—	—	—
3.05	Industrie delle fibre dure e tessili varie	2	2	7	2	11	13	13	48	4	4	10	10	69	9	37
3.06	Ind. del vestiario e dell'abbigliamento .	8	8	35	2	29	6	6	9	—	—	8	8	15	—	—
3.07	Industrie delle calzature	2	2	4	2	1	8	8	65	3	58	7	7	9	3	2
3.08	Industrie delle pelli e del cuoio	—	—	—	—	—	1	1	1	—	—	1	1	1	—	—
3.09	Industria mobilio e arredam. in legno .	1	1	4	1	10	2	2	25	2	94	10	10	35	8	66
3.10	Industrie del legno	8	8	18	6	56	10	10	53	9	148	10	10	35	9	136
3.11	Industrie metallurgiche	—	—	—	—	—	—	—	—	—	—	1	1	30	1	71
3.12	Macchine non elettr., carpent. metallica	1	1	3	1	4	2	2	40	2	168	6	6	151	6	526
3.13	Macchine e apparecchi elettrici	—	—	—	—	—	—	—	—	—	—	1	1	11	1	7
3.14	Mecc. di precisione ; oreficeria, argenteria	—	—	—	—	—	—	—	—	—	—	—	—	—	—	—
3.15	Officine meccaniche	12	12	41	11	78	13	13	39	9	106	36	36	130	29	261
3.16	Industrie costruz. mezzi di trasporto . .	—	—	—	—	—	—	—	—	—	—	—	—	—	—	—
3.17	Industrie lavor. minerali non metalliferi	—	—	—	—	—	—	—	—	—	—	8	8	247	8	1.650
3.18	Industrie chimiche	—	—	—	—	—	—	—	—	—	—	—	—	—	—	—
3.19	Industrie derivati petrolio e carbone . .	—	—	—	—	—	—	—	—	—	—	—	—	—	—	—
3.20	Industrie della gomma elastica	—	—	—	—	—	—	—	—	—	—	1	1	3	—	—
3.21	Prod. cellul. per tess., fibre tess. artificio.	—	—	—	—	—	—	—	—	—	—	—	—	—	—	—
3.22	Industrie della carta e cartotecnica . .	—	—	—	—	—	—	—	—	—	—	2	2	10	2	11
3.23	Industrie poligrafiche ed editoriali . . .	—	—	—	—	—	—	—	—	—	—	1	1	1	—	—
3.24	Industrie foto-fono-cinematografiche . .	—	—	—	—	—	2	2	2	—	—	1	1	1	—	—
3.25	Prod. oggetti in materie plastiche . . .	1	1	4	—	—	1	1	10	1	33	5	5	26	4	71
3.26	Industrie manifatturiere varie	1	1	1	1	..	—	—	—	—	—	—	—	—	—	—
4	COSTRUZIONI E INSTALL. DI IMPIANTI . .	4	5	57	2	14	7	7	66	2	38	16	29	377	6	380
4.01	Costruzioni	4	5	57	2	14	7	7	66	2	38	10	22	351	6	380
4.02	Installazione impianti	—	—	—	—	—	—	—	—	—	—	6	7	26	—	—
5	ENERGIA ELETTRICA, GAS E ACQUA	—	—	—	—	—	—	—	—	—	—	—	—	—	—	—
5.01	Prod. e distrib. di energia elettrica	—	—	—	—	—	—	—	—	—	—	—	—	—	—	—
5.02	Produzione e distribuzione di gas	—	—	—	—	—	—	—	—	—	—	—	—	—	—	—
5.03	Distribuzione di acqua	—	—	—	—	—	—	—	—	—	—	—	—	—	—	—
6	COMMERCIO	64	66	107	12	41	79	80	153	15	22	133	138	298	33	146
6.01	Commercio all'ingrosso	4	5	7	2	27	6	6	22	1	2	16	16	37	5	64
6.02	Comm. al minuto generi alimentari . . .	19	20	33	7	8	19	20	40	9	8	48	51	113	18	50
6.03	Comm. al min. prod. tess. e art. abbigl.	6	6	10	—	—	8	8	20	—	—	17	17	37	—	—
6.04	Comm. al minuto prod. meccanici	8	8	11	2	1	5	5	7	—	—	14	16	41	7	16
6.05	Comm. al min. gen. alim. e non alim. . .	4	4	13	1	5	1	1	3	—	—	—	—	—	—	—
6.06	Commercio ambulante	14	14	18	—	—	28	28	38	—	—	21	21	27	—	—
6.07	Alberghi e pubblici esercizi	3	3	9	—	—	9	9	19	5	12	11	11	36	3	16
6.08	Attività ausiliarie del commercio	6	6	6	—	—	3	3	4	—	—	6	6	7	—	—
7	TRASPORTI E COMUNICAZIONI	7	8	10	—	—	13	15	26	1	2	48	51	103	2	35
7.01	Trasporti ferrov. e tramv. extraurbani .	—	—	—	—	—	—	1	8	1	2	—	1	6	1	31
7.02	Trasporti extraurbani su strada	5	5	5	—	—	7	7	8	—	—	42	42	73	—	—
7.03	Trasporti urbani	2	2	2	—	—	5	5	5	—	—	—	—	—	—	—
7.04	Trasporti lacuali e fluviali	—	—	—	—	—	—	—	—	—	—	—	—	—	—	—
7.05	Trasporti marittimi	—	—	—	—	—	—	—	—	—	—	—	—	—	—	—
7.06	Trasporti aerei	—	—	—	—	—	—	—	—	—	—	—	—	—	—	—
7.07	Attività ausiliarie dei trasporti	—	—	—	—	—	1	1	1	—	—	6	6	9	1	4
7.08	Comunicazioni	—	1	3	—	—	—	1	4	—	—	—	2	15	—	—
8	CREDITO E ASSICURAZIONE	2	4	8	—	—	1	3	8	—	—	1	3	16	—	—
8.01	Credito	—	2	5	—	—	—	2	6	—	—	—	2	12	—	—
8.02	Assicurazione	—	—	—	—	—	—	—	—	—	—	—	—	—	—	—
8.03	Gestioni finanziarie	2	2	3	—	—	1	1	2	—	—	1	1	4	—	—
9	SERVIZI E ATTIVITÀ SOCIALI VARIE	13	14	21	1	3	14	15	29	3	11	26	26	49	7	31
9.01	Servizi per l'igiene e la pulizia	11	12	17	—	—	11	12	19	1	3	23	23	33	5	5
9.02	Servizi dello spettacolo	1	1	3	1	3	2	2	7	2	8	2	2	13	2	26
9.03	Servizi sanitari	1	1	1	—	—	1	1	3	—	—	1	1	3	—	—
9.04	Servizi privati per l'istruzione	—	—	—	—	—	—	—	—	—	—	—	—	—	—	—
9.08	Servizi vari, non altrove classificati . .	—	—	—	—	—	—	—	—	—	—	—	—	—	—	—
	TOTALE	149	159	453	59	680	190	197	671	63	1.085	366	392	1.784	145	3.851

unità locali per comune

37. SAN MARTINO IN RIO					38. SAN POLO D'ENZA					39. SANT'ILARIO D'ENZA					N classi- fica- zione
Im- prese	Unità locali				Im- prese	Unità locali				Im- prese	Unità locali				
	Totale		con forza motrice			Totale		con forza motrice			Totale		con forza motrice		
	N	Ad- detti	N	Poten- za utiliz- zabile HP		N	Ad- detti	N	Poten- za utiliz- zabile HP		N	Ad- detti	N	Poten- za utiliz- zabile HP	
16	18	134	9	205	12	13	42	5	23	12	13	77	9	144	1
—	—	—	—	—	—	—	—	—	—	—	—	—	—	—	1.03
—	—	—	—	—	—	—	—	—	—	—	—	—	—	—	1.04
16	18	134	9	205	12	13	42	5	23	12	13	77	9	144	1.05
—	—	—	—	—	—	—	—	—	—	—	—	—	—	—	2
—	—	—	—	—	—	—	—	—	—	—	—	—	—	—	2.01
—	—	—	—	—	—	—	—	—	—	—	—	—	—	—	2.02
—	—	—	—	—	—	—	—	—	—	—	—	—	—	—	2.03
—	—	—	—	—	—	—	—	—	—	—	—	—	—	—	2.04
88	89	343	43	752	79	79	227	49	575	129	132	719	80	2.043	3
8	9	28	6	231	16	16	50	16	226	17	18	104	13	696	3.01
—	—	—	—	—	—	—	—	—	—	—	—	—	—	—	3.02
—	—	—	—	—	—	—	—	—	—	1	1	2	1	5	3.03
—	—	—	—	—	—	—	—	—	—	—	—	—	—	—	3.04
6	6	65	4	9	4	4	6	1	1	17	17	26	4	16	3.05
19	19	30	2	18	16	16	70	2	7	19	19	28	1	1	3.06
6	6	6	—	—	2	2	3	—	—	13	13	24	5	25	3.07
—	—	—	—	—	—	—	—	—	—	—	—	—	—	—	3.08
1	1	2	1	9	—	—	—	—	—	1	1	2	1	8	3.09
13	13	71	9	131	14	14	29	13	164	13	13	52	12	127	3.10
—	—	—	—	—	—	—	—	—	—	—	—	—	—	—	3.11
3	3	61	3	121	1	1	2	1	21	3	3	124	2	157	3.12
—	—	—	—	—	—	—	—	—	—	—	—	—	—	—	3.13
—	—	—	—	—	1	1	3	1	1	—	—	—	—	—	3.14
26	26	49	14	84	20	20	46	12	91	29	29	103	25	140	3.15
—	—	—	—	—	—	—	—	—	—	—	—	—	—	—	3.16
2	2	8	2	32	2	2	5	1	12	7	8	100	8	473	3.17
1	1	15	1	102	—	—	—	—	—	3	3	119	3	225	3.18
—	—	—	—	—	—	—	—	—	—	—	—	—	—	—	3.19
1	1	1	—	—	—	—	—	—	—	3	3	22	3	98	3.20
—	—	—	—	—	—	—	—	—	—	—	—	—	—	—	3.21
—	—	—	—	—	1	1	5	1	40	—	1	4	1	61	3.22
1	1	5	1	15	1	1	5	1	12	1	1	6	1	11	3.23
1	1	2	—	—	1	1	3	—	—	2	2	3	—	—	3.24
—	—	—	—	—	—	—	—	—	—	—	—	—	—	—	3.25
—	—	—	—	—	—	—	—	—	—	—	—	—	—	—	3.26
11	12	171	5	33	2	4	64	2	58	12	18	250	10	139	4
11	12	171	5	33	2	4	64	2	58	11	17	234	9	98	4.01
—	—	—	—	—	—	—	—	—	—	1	1	16	1	41	4.02
—	1	1	1	109	1	2	28	1	94	1	2	3	—	—	5
—	—	—	—	—	—	1	21	1	94	—	—	—	—	—	5.01
—	1	1	1	109	1	1	7	—	—	1	1	2	—	—	5.02
—	—	—	—	—	—	—	—	—	—	—	—	—	—	—	5.03
109	117	187	24	49	108	111	207	35	89	160	167	309	36	195	6
5	6	8	—	—	14	15	42	7	56	30	30	78	7	104	6.01
36	41	83	18	34	35	36	64	22	22	29	33	73	17	42	6.02
13	13	18	1	..	19	19	39	2	..	20	20	37	—	—	6.03
15	15	20	2	4	10	11	15	2	5	13	13	27	5	18	6.04
2	2	3	—	—	1	1	1	—	—	5	5	10	1	..	6.05
14	14	16	—	—	19	19	23	—	—	49	49	51	—	—	6.06
7	8	19	3	11	10	10	23	2	6	9	10	26	6	31	6.07
17	18	20	—	—	—	—	—	—	—	5	7	7	—	—	6.08
13	14	28	1	1	25	27	54	—	—	27	29	57	1	1	7
—	—	—	—	—	—	1	8	—	—	—	1	9	1	1	7.01
9	9	17	—	—	23	23	37	—	—	24	24	37	—	—	7.02
—	—	—	—	—	2	2	3	—	—	1	1	1	—	—	7.03
—	—	—	—	—	—	—	—	—	—	—	—	—	—	—	7.04
—	—	—	—	—	—	—	—	—	—	—	—	—	—	—	7.05
—	—	—	—	—	—	—	—	—	—	—	—	—	—	—	7.06
4	4	5	1	1	—	—	—	—	—	2	2	4	—	—	7.07
—	1	6	—	—	—	1	6	—	—	—	1	6	—	—	7.08
—	2	6	—	—	3	5	16	1	35	1	5	16	—	—	8
—	2	6	—	—	—	2	6	—	—	—	3	13	—	—	8.01
—	—	—	—	—	—	—	—	—	—	1	1	1	—	—	8.02
—	—	—	—	—	3	3	10	1	35	—	1	2	—	—	8.03
18	18	29	1	2	13	13	22	6	16	22	24	40	10	40	9
15	15	20	1	2	10	10	16	4	14	18	20	31	7	29	9.01
2	2	4	—	—	2	2	4	2	2	3	3	7	3	11	9.02
1	1	5	—	—	1	1	2	—	—	1	1	2	—	—	9.03
—	—	—	—	—	—	—	—	—	—	—	—	—	—	—	9.04
—	—	—	—	—	—	—	—	—	—	—	—	—	—	—	9.08
255	271	899	84	1.151	243	254	660	99	890	364	390	1.471	146	2.562	

Segue Tav. 12 — Imprese e

N classi- fica- zione	RAMI E CLASSI DI ATTIVITÀ ECONOMICA	40. SCANDIANO					41. TOANO					42. VETTO				
		Im- prese	Unità locali				Im- prese	Unità locali				Im- prese	Unità locali			
			Totale		con forza motrice			Totale		con forza motrice			Totale		con forza motrice	
			N	Ad- detti	N	Poten- za utiliz- zabile HP		N	Ad- detti	N	Poten- za utiliz- zabile HP		N	Ad- detti	N	Poten- za utiliz- zabile HP
1	AGRICOLTURA, FORESTE, CACCIA E PESCA	30	33	125	19	478	53	54	102	8	85	36	37	84	10	49
1.03	Foreste	—	—	—	—	—	—	—	—	—	—	—	—	—	—	—
1.04	Pesca	—	—	—	—	—	—	—	—	—	—	—	—	—	—	—
1.05	Attività connesse con l'agricoltura	30	33	125	19	478	53	54	102	8	85	36	37	84	10	49
2	INDUSTRIE ESTRATTIVE	—	1	4	1	82	—	—	—	—	—	—	—	—	—	—
2.01	Estraz. di carboni fossili e di torba	—	—	—	—	—	—	—	—	—	—	—	—	—	—	—
2.02	Estraz. di combustibili liquidi e gassosi	—	—	—	—	—	—	—	—	—	—	—	—	—	—	—
2.03	Estraz. di minerali metalliferi	—	—	—	—	—	—	—	—	—	—	—	—	—	—	—
2.04	Estraz. di altri minerali	—	1	4	1	82	—	—	—	—	—	—	—	—	—	—
3	INDUSTRIE MANIFATTURIERE	171	173	1.356	110	6.286	53	53	92	25	335	25	25	37	10	165
3.01	Industrie alimentari e affini	25	25	152	24	427	15	15	29	5	159	5	5	11	3	79
3.02	Industrie del tabacco	—	—	—	—	—	—	—	—	—	—	—	—	—	—	—
3.03	Seta, cotone e lav. fibre tess. artificiali	—	—	—	—	—	—	—	—	—	—	—	—	—	—	—
3.04	Industrie della lana	1	1	2	1	13	—	—	—	—	—	—	—	—	—	—
3.05	Industrie delle fibre dure e tessili varie	8	8	26	1	5	—	—	—	—	—	—	—	—	—	—
3.06	Ind. del vestiario e dell'abbigliamento	19	19	43	—	—	7	7	9	1	..	6	6	6	—	—
3.07	Industrie delle calzature	13	13	19	3	4	6	6	7	1	2	4	4	4	1	..
3.08	Industrie delle pelli e del cuoio	1	1	1	—	—	—	—	—	—	—	—	—	—	—	—
3.09	Industria mobilio e arredam. in legno	11	11	86	9	234	3	3	6	3	42	1	1	2	—	—
3.10	Industrie del legno	27	27	174	26	1.238	8	8	16	6	62	5	5	7	3	44
3.11	Industrie metallurgiche	—	—	—	—	—	—	—	—	—	—	—	—	—	—	—
3.12	Macchine non elett., carpent. metallica	7	7	98	5	228	—	—	—	—	—	—	—	—	—	—
3.13	Macchine e apparecchi elettrici	—	—	—	—	—	—	—	—	—	—	—	—	—	—	—
3.14	Mecc. di precisione; oreficeria, argenteria	—	—	—	—	—	—	—	—	—	—	—	—	—	—	—
3.15	Officine meccaniche	42	43	92	26	142	12	12	22	9	70	3	3	3	2	38
3.16	Industrie costruz. mezzi di trasporto	—	—	—	—	—	—	—	—	—	—	—	—	—	—	—
3.17	Industrie lavor. minerali non metalliferi	9	10	645	10	3.963	—	—	—	—	—	1	1	4	1	4
3.18	Industrie chimiche	1	1	5	1	6	—	—	—	—	—	—	—	—	—	—
3.19	Industrie derivati petrolio e carbone	—	—	—	—	—	—	—	—	—	—	—	—	—	—	—
3.20	Industrie della gomma elastica	2	2	4	2	7	—	—	—	—	—	—	—	—	—	—
3.21	Prod. cellul. per tess., fibre tess. artific.	—	—	—	—	—	—	—	—	—	—	—	—	—	—	—
3.22	Industrie della carta e cartotecnica	—	—	—	—	—	—	—	—	—	—	—	—	—	—	—
3.23	Industrie poligrafiche ed editoriali	1	1	3	1	4	—	—	—	—	—	—	—	—	—	—
3.24	Industrie foto-fono-cinematografiche	3	3	4	—	—	2	2	3	—	—	—	—	—	—	—
3.25	Prod. oggetti in materie plastiche	1	1	2	1	15	—	—	—	—	—	—	—	—	—	—
3.26	Industrie manifatturiere varie	—	—	—	—	—	—	—	—	—	—	—	—	—	—	—
4	COSTRUZIONI E INSTALL. DI IMPIANTI	23	35	312	12	84	5	7	88	3	32	3	6	21	1	6
4.01	Costruzioni	21	33	307	12	84	5	7	88	3	32	3	6	21	1	6
4.02	Installazione impianti	2	2	5	—	—	—	—	—	—	—	—	—	—	—	—
5	ENERGIA ELETTRICA, GAS E ACQUA	1	3	4	1	109	—	—	—	—	—	—	—	—	—	—
5.01	Prod. e distrib. di energia elettrica	—	—	—	—	—	—	—	—	—	—	—	—	—	—	—
5.02	Produzione e distribuzione di gas	—	—	—	—	—	—	—	—	—	—	—	—	—	—	—
5.03	Distribuzione di acqua	1	3	4	1	109	—	—	—	—	—	—	—	—	—	—
6	COMMERCIO	261	282	538	71	195	74	75	153	25	56	63	64	121	9	18
6.01	Commercio all'ingrosso	8	8	19	1	3	—	—	—	—	—	3	3	4	—	—
6.02	Comm. al minuto generi alimentari	102	119	241	54	159	30	30	67	12	25	25	25	52	5	10
6.03	Comm. al min. prod. tess. e art. abbigl.	37	37	73	—	—	14	15	27	1	1	3	3	5	—	—
6.04	Comm. al minuto prod. meccanici	40	44	73	6	17	6	6	12	1	2	5	5	7	3	4
6.05	Comm. al min. gen. alim. e non alim.	—	—	—	—	—	5	5	10	1	3	—	—	—	—	—
6.06	Commercio ambulante	50	50	79	—	—	3	3	3	—	—	16	16	27	—	—
6.07	Alberghi e pubblici esercizi	22	22	50	10	16	16	16	34	10	25	10	11	25	1	4
6.08	Attività ausiliarie del commercio	2	2	3	—	—	—	—	—	—	—	1	1	1	—	—
7	TRASPORTI E COMUNICAZIONI	41	45	138	3	4	16	22	35	—	—	13	15	25	—	—
7.01	Trasporti ferrov. e tramv. extraurbani	—	1	7	—	—	—	—	—	—	—	—	—	—	—	—
7.02	Trasporti extraurbani su strada	40	40	114	—	—	16	21	28	—	—	11	12	17	—	—
7.03	Trasporti urbani	—	—	—	—	—	—	—	—	—	—	—	—	—	—	—
7.04	Trasporti lacuali e fluviali	—	—	—	—	—	—	—	—	—	—	—	—	—	—	—
7.05	Trasporti marittimi	—	—	—	—	—	—	—	—	—	—	—	—	—	—	—
7.06	Trasporti aerei	—	—	—	—	—	—	—	—	—	—	—	—	—	—	—
7.07	Attività ausiliarie dei trasporti	1	3	5	2	3	—	—	—	—	—	—	—	—	—	—
7.08	Comunicazioni	—	1	12	1	1	—	1	7	—	—	2	3	8	—	—
8	CREDITO E ASSICURAZIONE	3	9	35	—	—	—	4	6	—	—	1	3	7	—	—
8.01	Credito	—	3	24	—	—	—	3	5	—	—	—	1	2	—	—
8.02	Assicurazione	1	2	2	—	—	—	—	—	—	—	—	—	—	—	—
8.03	Gestioni finanziarie	2	4	9	—	—	—	1	1	—	—	1	2	5	—	—
9	SERVIZI E ATTIVITÀ SOCIALI VARIE	50	52	92	16	51	13	14	20	6	16	5	5	7	3	16
9.01	Servizi per l'igiene e la pulizia	44	46	69	14	26	9	10	15	4	14	3	3	4	2	15
9.02	Servizi dello spettacolo	3	3	15	2	25	2	2	3	2	2	1	1	2	1	1
9.03	Servizi sanitari	3	3	8	—	—	2	2	2	—	—	1	1	1	—	—
9.04	Servizi privati per l'istruzione	—	—	—	—	—	—	—	—	—	—	—	—	—	—	—
9.08	Servizi vari, non altrove classificati	—	—	—	—	—	—	—	—	—	—	—	—	—	—	—
	TOTALE	580	633	2.604	233	7.289	214	229	496	67	524	146	155	302	33	254

unità locali per comune

43. VEZZANO SUL CRÒSTOLO					44. VIANO					45. VILLA MINOZZO					N classi- fica- zione
Im- prese	Unità locali				Im- prese	Unità locali				Im- prese	Unità locali				
	Totale		con forza motrice			Totale		con forza motrice			Totale		con forza motrice		
	N	Ad- detti	N	Poten- za utiliz- zabile HP		N	Ad- detti	N	Poten- za utiliz- zabile HP		N	Ad- detti	N	Poten- za utiliz- zabile HP	
15	16	47	5	39	23	24	72	8	61	51	52	117	8	44	1
—	—	—	—	—	—	—	—	—	—	4	4	12	—	—	1.03
—	—	—	—	—	—	—	—	—	—	—	—	—	—	—	1.04
15	16	47	5	39	23	24	72	8	61	47	48	105	8	44	1.05
1	1	8	1	139	1	1	7	1	50	1	1	7	1	10	2
—	—	—	—	—	—	—	—	—	—	—	—	—	—	—	2.01
—	—	—	—	—	—	—	—	—	—	—	—	—	—	—	2.02
—	—	—	—	—	—	—	—	—	—	—	—	—	—	—	2.03
1	1	8	1	139	1	1	7	1	50	1	1	7	1	10	2.04
43	43	154	25	529	32	32	103	18	367	45	45	121	33	186	3
7	7	15	6	57	10	10	19	10	75	16	16	24	15	116	3.01
—	—	—	—	—	—	—	—	—	—	—	—	—	—	—	3.02
—	—	—	—	—	—	—	—	—	—	—	—	—	—	—	3.03
—	—	—	—	—	—	—	—	—	—	—	—	—	—	—	3.04
4	4	4	—	—	—	—	—	—	—	3	3	29	2	2	3.05
7	7	10	—	—	5	5	11	—	—	8	8	45	1	11	3.06
1	1	1	—	—	3	3	3	1	..	1	1	1	—	—	3.07
—	—	—	—	—	—	—	—	—	—	—	—	—	—	—	3.08
1	1	4	1	14	—	—	—	—	—	1	1	1	1	7	3.09
8	8	24	8	84	7	7	15	5	90	8	8	10	7	36	3.10
—	—	—	—	—	—	—	—	—	—	—	—	—	—	—	3.11
—	—	—	—	—	—	—	—	—	—	—	—	—	—	—	3.12
—	—	—	—	—	—	—	—	—	—	—	—	—	—	—	3.13
—	—	—	—	—	—	—	—	—	—	—	—	—	—	—	3.14
9	9	23	6	29	6	6	9	1	4	5	5	7	5	13	3.15
—	—	—	—	—	—	—	—	—	—	—	—	—	—	—	3.16
5	5	72	4	345	1	1	46	1	198	1	1	2	1	1	3.17
—	—	—	—	—	—	—	—	—	—	—	—	—	—	—	3.18
—	—	—	—	—	—	—	—	—	—	—	—	—	—	—	3.19
—	—	—	—	—	—	—	—	—	—	—	—	—	—	—	3.20
—	—	—	—	—	—	—	—	—	—	—	—	—	—	—	3.21
—	—	—	—	—	—	—	—	—	—	—	—	—	—	—	3.22
—	—	—	—	—	—	—	—	—	—	1	1	1	1	..	3.23
1	1	1	—	—	—	—	—	—	—	1	1	1	—	—	3.24
—	—	—	—	—	—	—	—	—	—	—	—	—	—	—	3.25
—	—	—	—	—	—	—	—	—	—	—	—	—	—	—	3.26
7	9	78	4	21	5	7	53	2	5	9	12	228	3	8	4
7	9	78	4	21	5	7	53	2	5	9	12	228	3	8	4.01
—	—	—	—	—	—	—	—	—	—	—	—	—	—	—	4.02
—	—	—	—	—	—	—	—	—	—	—	—	—	—	—	5
—	—	—	—	—	—	—	—	—	—	—	—	—	—	—	5.01
—	—	—	—	—	—	—	—	—	—	—	—	—	—	—	5.02
—	—	—	—	—	—	—	—	—	—	—	—	—	—	—	5.03
80	83	160	30	55	45	45	69	9	21	146	146	251	33	34	6
5	5	12	1	2	6	6	7	—	—	2	2	2	—	—	6.01
25	28	58	17	31	20	20	34	6	17	50	50	90	12	18	6.02
11	11	20	1	1	1	1	1	—	—	15	15	25	4	4	6.03
12	12	21	—	—	2	2	2	—	—	12	12	16	2	1	6.04
3	3	9	2	8	3	3	5	1	1	5	5	10	—	—	6.05
13	13	14	—	—	8	8	10	—	—	18	18	22	—	—	6.06
10	10	25	9	13	3	3	7	2	3	44	44	86	15	11	6.07
1	1	1	—	—	2	2	3	—	—	—	—	—	—	—	6.08
21	22	40	—	—	11	12	18	—	—	15	16	34	—	—	7
—	—	—	—	—	—	—	—	—	—	—	—	—	—	—	7.01
17	17	28	—	—	11	11	13	—	—	14	14	20	—	—	7.02
4	4	5	—	—	—	—	—	—	—	—	—	—	—	—	7.03
—	—	—	—	—	—	—	—	—	—	—	—	—	—	—	7.04
—	—	—	—	—	—	—	—	—	—	—	—	—	—	—	7.05
—	—	—	—	—	—	—	—	—	—	—	—	—	—	—	7.06
—	—	—	—	—	—	—	—	—	—	—	—	—	—	—	7.07
—	1	7	—	—	—	1	5	—	—	1	2	14	—	—	7.08
2	3	8	—	—	—	2	2	—	—	1	3	7	—	—	8
—	1	4	—	—	—	1	1	—	—	—	1	2	—	—	8.01
—	—	—	—	—	—	—	—	—	—	—	—	—	—	—	8.02
2	2	4	—	—	—	1	1	—	—	1	2	5	—	—	8.03
10	10	15	5	7	5	5	7	2	2	9	9	11	5	..	9
6	6	8	2	2	2	2	2	—	—	7	7	8	4	..	9.01
3	3	6	3	5	2	2	3	2	2	1	1	1	1	..	9.02
1	1	1	—	—	1	1	2	—	—	1	1	2	—	—	9.03
—	—	—	—	—	—	—	—	—	—	—	—	—	—	—	9.04
—	—	—	—	—	—	—	—	—	—	—	—	—	—	—	9.08
179	187	510	70	790	122	128	331	40	506	277	284	776	83	282	

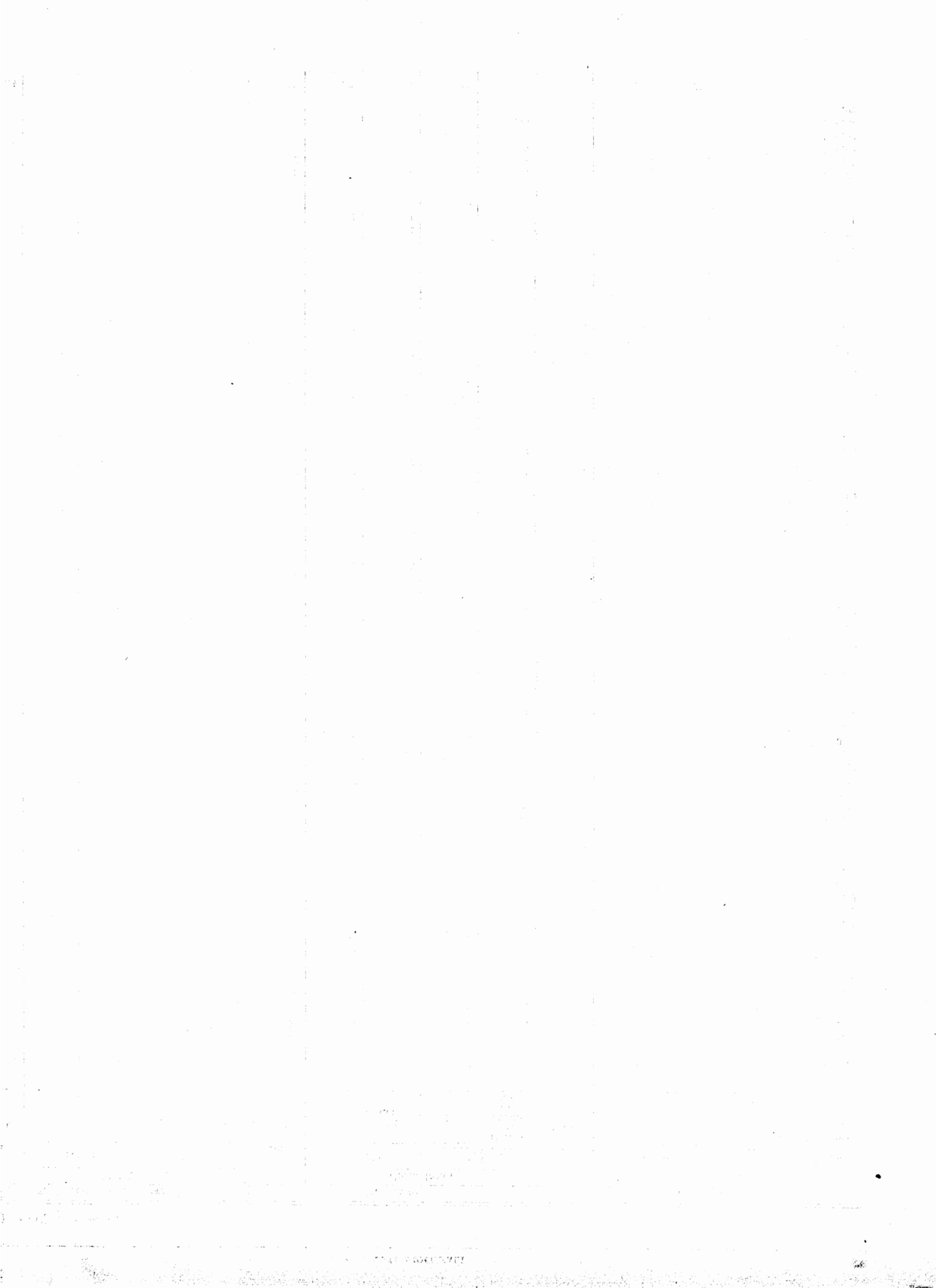

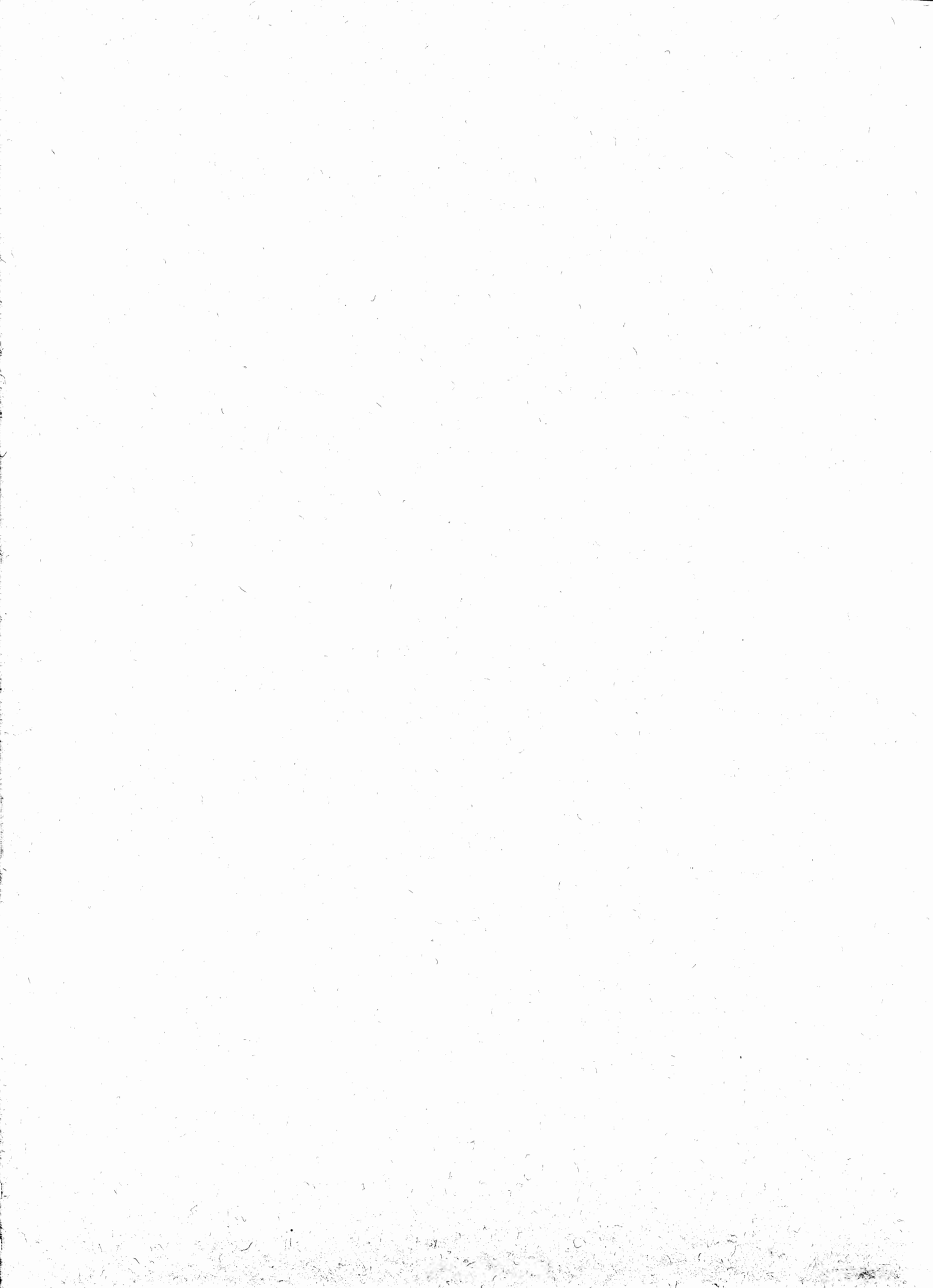

Prezzo L. 600