

ISTITUTO CENTRALE DI STATISTICA

4° CENSIMENTO GENERALE DELL'INDUSTRIA E DEL COMMERCIO

16 OTTOBRE 1961

VOLUME II

DATI PROVINCIALI

SU ALCUNE PRINCIPALI CARATTERISTICHE STRUTTURALI
DELLE IMPRESE E DELLE UNITÀ LOCALI

FASCICOLO 33

PROVINCIA DI PIACENZA



ROMA - 1964

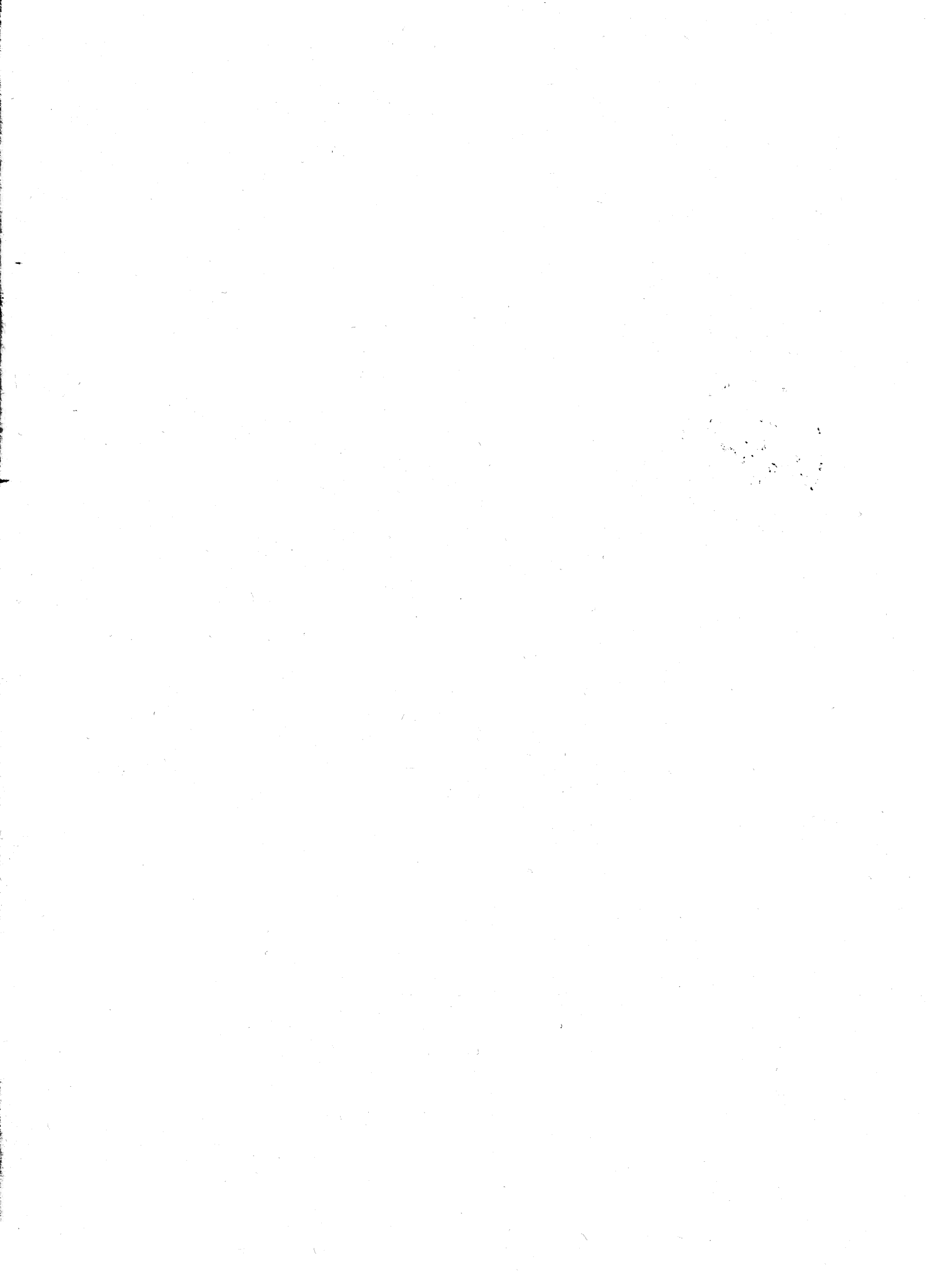

ISTITUTO CENTRALE DI STATISTICA

4° CENSIMENTO GENERALE DELL'INDUSTRIA E DEL COMMERCIO

16 OTTOBRE 1961

VOLUME II

DATI PROVINCIALI

SU ALCUNE PRINCIPALI CARATTERISTICHE STRUTTURALI
DELLE IMPRESE E DELLE UNITÀ LOCALI

FASCICOLO 33

PROVINCIA DI PIACENZA



C1/54

ROMA - 1964

Fasc. 33 - Provincia di Piacenza

ERRATA - CORRIGE

Pagina	Tavola	Colonna	Riga	Errata	Corrige	Pagina	Tavola	Colonna	Riga	Errata	Corrige
12	1	7	54	1.651	1.653	24	4 B	6	49	2	—
12	1	9	54	1.379	1.377	24	4 B	7	45	10	8
20	4 A	3	45	1	2	24	4 B	7	49	2	—
20	4 A	3	49	—	1	34	6	3	45	2	3
20	4 A	4	45	1	2	34	6	3	49	—	1
20	4 A	4	49	—	1	34	6	4	45	2	3
20	4 A	5	45	10	9	34	6	4	49	—	1
20	4 A	5	49	1	—	34	6	5	45	11	10
20	4 A	6	45	20	18	34	6	5	49	1	—
20	4 A	6	49	2	—	34	6	6	45	22	20
20	4 A	7	45	20	18	34	6	6	49	2	—
20	4 A	7	49	2	—	36	6	7	15	1.227	1.229
21	4 A	20	55	764	746	36	6	7	22	124	126
24	4 B	3	45	1	2	36	6	8	15	4.271	4.279
24	4 B	3	49	—	1	36	6	8	22	460	468
24	4 B	4	45	1	2	59	12	6	25	354	356
24	4 B	4	49	—	1	59	12	7	25	365	367
24	4 B	5	45	5	4	59	12	8	25	1.651	1.653
24	4 B	5	49	1	—	59	12	9	25	250	251
24	4 B	6	45	10	8	59	12	10	25	2.464	2.469

INDICE

AVVERTENZE	Pag. 5
----------------------	--------

TAVOLE

1 — Imprese, unità locali, addetti.	» 12
2 — Imprese e relative unità locali	» 14
3 — Imprese per forma giuridica e relativi addetti	» 16
4 — Imprese per numero di addetti	» 20
5 — Unità locali per tipo.	» 32
6 — Unità locali per numero di addetti	» 34
7 — Unità locali con e senza forza motrice.	» 38
8 — Unità locali con forza motrice per tipo di motori	» 40
9 — Unità locali, addetti e potenza utilizzabile, per categoria di attività economica	» 41
10 — Addetti alle unità locali per categoria posizionale e sesso	» 46
11 — Spese per il personale nel 1960 per titolo di spesa e gruppi posizionali del personale	» 48
12 — Imprese e unità locali per comune	» 50

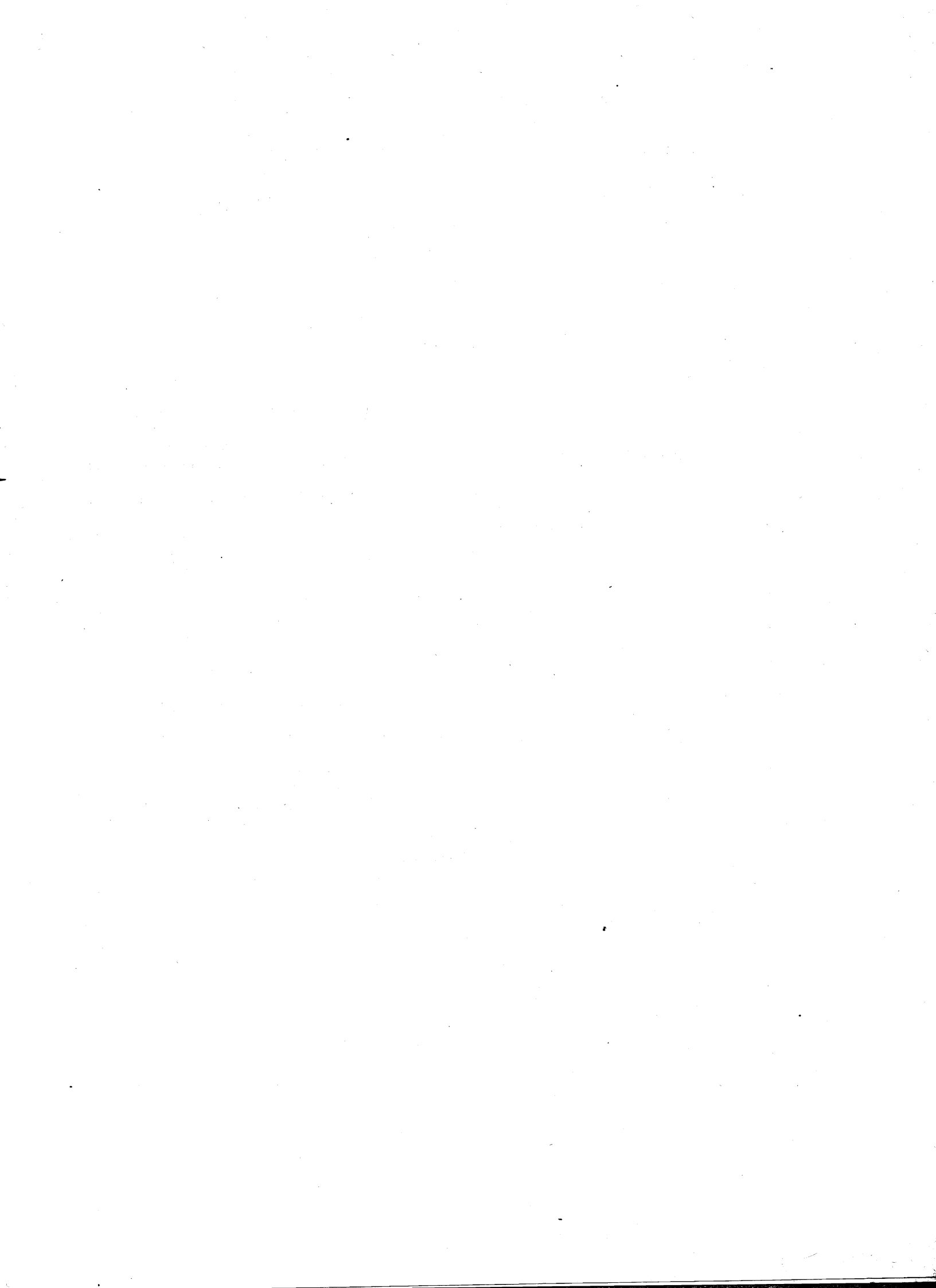

AVVERTENZE

Nelle avvertenze che seguono sono illustrati i caratteri ai quali si riferiscono i dati riportati nel presente volume, allo scopo di assicurare una esatta interpretazione dei dati stessi.

Per una conoscenza più completa delle modalità tecniche seguite per l'esecuzione del censimento, vedasi il fascicolo dell'Istituto Centrale di Statistica « Disposizioni e istruzioni per il 10° Censimento della popolazione ed il 4° Censimento dell'industria e del commercio, 15-16 ottobre 1961 », Metodi e norme, Numero speciale.

1. Riferimento dei dati — I dati di situazione contenuti nel presente volume fanno riferimento alla data del 16 ottobre 1961; i dati concernenti le spese per il personale (Tav. 11) si riferiscono all'anno 1960.

2. Campo di rilevazione — Hanno formato oggetto del censimento tutte le imprese e le unità locali di qualsiasi ampiezza e da chiunque gestite — comprese quelle a carattere artigiano — esercitanti una o più delle attività economiche (*) sottoindicate:

a) *Ramo 1* (Agricoltura, foreste, caccia e pesca) limitatamente alle seguenti classi, sottoclassi e categorie:

Classe 1.03 — Foreste (limitatamente alla categoria 1.03.02 - Aziende di utilizzazione del bosco)

Classe 1.04 — Caccia e pesca

Sottoclasse 1.04 A — Caccia e pesca in acque dolci (limitatamente alla categoria 1.04.02 - Esercizio della pesca e di allevamenti in acque dolci)

Sottoclasse 1.04 B — Pesca e allevamenti in acque marine e lagunari

Classe 1.05 — Attività connesse con l'agricoltura

Sottoclasse 1.05 A — Attività trasformatrici annesse ad aziende agricole (che lavorano prevalentemente prodotti propri) o svolte in sociale

Sottoclasse 1.05 B — Esercizio di macchine agricole

Sottoclasse 1.05 C — Enti economici per l'agricoltura (limitatamente alla categoria 1.05.08 - Enti per l'approvvigionamento, la produzione e la distribuzione di mezzi tecnici necessari all'esercizio dell'agricoltura);

b) *Rami dal 2* (Industrie estrattive) *all'8* (Credito, assicurazione e gestioni finanziarie).

Per quanto riguarda il commercio ambulante, compreso nel ramo 6, è da tener presente che hanno formato oggetto del censimento soltanto gli esercizi i cui titolari esercitano il commercio ambulante come attività esclusiva o prevalente. Non sono compresi nel censimento gli esercizi di commercio ambulante il cui titolare eserciti tale attività occasionalmente o in determinati periodi dell'anno.

c) *Ramo 9* (Servizi ed attività sociali varie) limitatamente alle seguenti classi, sottoclassi e categorie:

Classe 9.01 — Servizi per l'igiene e la pulizia

Classe 9.02 — Servizi dello spettacolo (limitatamente alla categoria 9.02.01 - Imprese dello spettacolo)

Classe 9.03 — Servizi sanitari

Sottoclasse 9.03 A — Servizi sanitari privati (limitatamente alle categorie 9.03.01 - Stabilimenti idropinici e idrotermali e 9.03.05 - Farmacie)

Classe 9.04 — Servizi privati per l'istruzione e la formazione professionale (limitatamente alla categoria 9.04.03 — Scuole di guida, di pilotaggio e simili)

Classe 9.08 — Servizi vari, non altrove classificati (limitatamente alle categorie 9.08.03 - Copisterie e 9.08.06 - Centri meccanografici per conto terzi).

Sono incluse nel censimento le imprese costituite all'estero ma aventi nel territorio nazionale una o più sedi con rappresentanza stabile, mentre sono escluse le unità locali situate all'estero dipendenti da imprese nazionali.

(*) Com'è noto, la « Classificazione delle attività economiche » predisposta dall'Istituto Centrale di Statistica, si articola in dieci rami suddivisi in classi e talvolta in sottoclassi. Sia le classi che le sottoclassi sono ulteriormente distinte in categorie, che costituiscono le componenti elementari della classificazione.

3. Impresa (Ditta) — Ai fini del censimento per impresa s'intende un ente giuridico-economico organizzato per la produzione o vendita di beni o la prestazione di servizi.

In relazione alla forma giuridica, le imprese sono classificate in: imprese individuali; società per azioni, cooperative, in accomandita, a responsabilità limitata, altre (società di fatto, società in nome collettivo); enti pubblici e altre forme. In particolare si precisa che negli «Enti pubblici» sono compresi gli Enti statali, di diritto pubblico, comunali, ecc., esercitanti una o più delle attività economiche che hanno formato oggetto del censimento, quali ad es.: Ferrovie dello Stato, Azienda telefoni di Stato, Monopoli di Stato, Aziende comunali di trasporti e di servizi di nettezza urbana; nelle «altre forme» sono compresi particolari tipi di consorzi e altre forme associative di imprese che a ragione della loro natura giuridica non sono classificabili nelle altre voci.

4. Unità locale — Per unità locale s'intende l'impianto (o il corpo di impianti) situato in un dato luogo in cui viene effettuata la produzione o vendita di beni o la prestazione di servizi.

Per estensione della definizione suddetta, relativamente alle sottoindicate attività, per unità locale si intende:

— per l'*industria della pesca*, il complesso delle attrezzature e degli impianti fissi nonchè dei natanti gestiti da una stessa impresa in uno stesso comune;

— per l'*esercizio di macchine agricole per conto terzi*, il parco di macchine agricole gestito da una stessa impresa o da un medesimo consorzio o cooperativa aziendale in uno stesso comune;

— per le *costruzioni edilizie e installazione di impianti*, il complesso dei cantieri gestiti da una stessa impresa in uno stesso comune;

— per il *servizio di distribuzione stradale di benzina e di metano*, il complesso dei distributori gestiti da una stessa impresa in uno stesso comune;

— per i *trasporti e comunicazioni*, il complesso degli impianti, attrezzature e mezzi di trasporto gestiti da una stessa impresa in uno stesso comune.

Le unità locali sono distinte in:

a) *unità locali operative*, costituite dalle unità dove si attua materialmente la produzione o vendita di beni o la prestazione di servizi, cioè stabilimenti, laboratori, miniere, botteghe, negozi e simili;

b) *unità locali amministrative*, costituite dalla sede centrale o dagli uffici direttivi, tecnici e amministrativi — nei quali vengono trattati gli affari interessanti l'impresa — semprechè tali unità siano fisicamente o funzionalmente distinte dalle unità locali operative di cui alla precedente lettera a).

5. Classificazione delle imprese e delle unità locali per attività economica — La classificazione delle imprese per ramo, classe o sottoclasse di attività economica è effettuata in base all'attività esercitata dall'impresa stessa e risultante dalla dichiarazione riportata nel questionario di censimento.

Nel caso di imprese esercitanti attività classificabili in rami, classi o sottoclassi differenti, tali imprese sono classificate nel ramo, classe o sottoclasse corrispondente all'attività prevalente precisata anch'essa di norma nel questionario.

La classificazione delle unità locali per ramo, classe, sottoclasse o categoria è stata effettuata ugualmente in base al criterio della attività unica o prevalente svolta nelle unità locali stesse, indipendentemente dalla classificazione delle relative imprese.

Pertanto la classificazione per attività economica delle imprese è indipendente da quella delle unità locali. Si ha coincidenza delle due classificazioni solo nel caso di imprese aventi una sola unità locale o di imprese aventi più unità locali esercitanti attività comprese tutte nella stessa categoria di attività economica.

6. Motori primi, generatori di energia elettrica, motori elettrici — Per motori primi (idraulici, a vapore, a combustione interna, ecc.) s'intendono quelli che utilizzano e trasformano in energia meccanica l'energia delle cascate d'acqua, del vapore, dell'olio pesante, del gas, ecc.; per generatori di energia elettrica s'intendono quelli che trasformano in energia elettrica l'energia meccanica dei motori primi; per motori elettrici s'intendono le macchine rotanti alimentate da energia elettrica che trasformano quest'ultima in energia meccanica per azionare macchine, attrezzi, ecc.

Tra i generatori di energia elettrica sono compresi gli alternatori dei gruppi turbo-alternatori ed esclusi i trasformatori o convertitori di qualsiasi specie.

La potenza dei motori primi è espressa in HP (un HP equivale al lavoro di 75 kilogrammetri al secondo), quella dei generatori di energia elettrica (a corrente continua o a corrente alternata) e dei motori elettrici è invece espressa in kW (un kW corrisponde a 1,360 HP).

I dati sui motori e generatori fanno riferimento sia a quelli in esercizio, sia a quelli in riserva alla data di censimento, intendendosi per questi ultimi gli impianti installati allo scopo di essere azionati solo in caso di mancato funzionamento, per qualsiasi causa, degli altri impianti. Sono esclusi invece i motori di propulsione dei mezzi di trasporto.

7. Potenza utilizzabile nelle unità locali — Tale potenza (M) è stata determinata in base alla seguente formula :

$$M = (P - G) + E$$

dove P indica la potenza complessiva dei motori primi installati, G la parte di tale potenza assorbita dai generatori, ove esistano, E la potenza dei motori elettrici installati. Di conseguenza la differenza (P — G) rappresenta la parte di potenza dei motori primi non trasformata in energia elettrica e pertanto direttamente utilizzata come energia meccanica. Nel calcolo di cui sopra si fa astrazione dalle perdite dovute alle resistenze passive (attrito, ecc.), alla trasformazione dell'energia nelle sue varie forme (meccanica, elettrica, ecc.) e al suo trasporto (potenza utilizzabile teorica). I dati sulla potenza utilizzabile sono espressi in HP ; a tal fine la potenza dei motori elettrici e dei generatori di energia elettrica, espressa, come già detto, in kW, è stata convertita in HP.

8. Addetti alle imprese e alle unità locali — Sono rappresentati dalle forze di lavoro occupate alla data del 16 ottobre 1961 nelle unità stesse, anche se provvisoriamente assenti per servizio, licenza o malattia.

Gli addetti riguardano le seguenti categorie posizionali :

— *Imprenditori, titolari, gerenti, ecc.* — Titolari dell'impresa o, nel caso di imprese individuali, della licenza di esercizio, purchè partecipino direttamente alla gestione e non si servano di un gestore o di un coadiuvante o di altra persona diversamente denominata. Nel caso di società sono la persona o le persone fisiche che risultano tali dagli atti amministrativi della società stessa (amministratore unico, consigliere delegato, ecc.).

— *Cooperatori* — Soci di cooperative di produzione e lavoro, i quali come corrispettivo dell'opera prestata non percepiscono una remunerazione regolata da contratti di lavoro, bensì un compenso proporzionato alla prestazione, nonchè una quota parte degli utili dell'impresa. In tale categoria sono compresi pertanto solo i cooperatori che assumono la figura di lavoratori in proprio. Qualora invece i cooperatori assumano la figura di lavoratori dipendenti, essi sono compresi nell'appropriata categoria di lavoratori dipendenti (operai specializzati, operai qualificati, operai comuni, ecc.).

— *Familiari coadiuvanti* — Coloro che, essendo parenti o affini di un titolare d'impresa e con esso generalmente coabitanti, prestano lavoro nell'impresa senza corrispettivo di una prefissata retribuzione contrattuale.

— *Dirigenti* — Coloro che esercitano, contro retribuzione, funzioni direttive (tecniche o amministrative) o di rappresentanza dell'impresa.

— *Impiegati* — Sono considerati impiegati :

a) di I categoria, coloro che esercitano, contro retribuzione, una funzione direttiva, ma senza il carattere di responsabilità e autonomia inerente alle funzioni di dirigente. Tale personale in genere nei contratti collettivi di lavoro è indicato come personale con mansioni direttive, o di I categoria, o di categoria A ;

b) di II categoria, coloro che esercitano, contro retribuzione, una funzione di concetto (tecnica o amministrativa). Tale personale in genere nei contratti collettivi di lavoro è indicato come personale di concetto, o di II categoria, o di categoria B ;

c) altre categorie di impiegati, coloro che esercitano, contro retribuzione, una funzione esecutiva. Tale personale in genere nei contratti collettivi di lavoro è indicato come personale esecutivo, o di III categoria, o di categoria C.

— *Categorie speciali* — Lavoratori (intermedi, ex-equiparati, ecc.) il cui rapporto di lavoro è regolato con gli accordi interconfederali del 30 marzo e del 23 maggio 1946, e del 27 ottobre 1947 e dalle particolari successive regolamentazioni dei contratti di categoria, e che godono del trattamento previsto dal R.D.L. 13 novembre 1924 n. 1825 (capotreno di laminazione, contromaestro, maestro di più forni di riscaldamento, assistente tessile, caposquadra, sollecitatore semplice, marcatempo, ecc.).

— *Operai specializzati* — Coloro che, contro retribuzione, eseguono lavorazioni, per l'esecuzione delle quali sono necessarie conoscenza specifica del mestiere, capacità tecnico-pratica ed esperienza.

— *Operai qualificati* — Coloro che, contro retribuzione, eseguono lavorazioni per la cui esecuzione è richiesta una capacità pratica acquisita mediante adeguato tirocinio.

— *Operai comuni e manovali specializzati* — Coloro che, contro retribuzione, eseguono lavorazioni che un lavoratore di media abilità riesce a compiere con soddisfacente rendimento dopo un breve periodo di addestramento.

— *Manovali comuni* — Coloro che, contro retribuzione, prestano lavoro manuale non richiedente specifiche capacità nè attitudini, rimanendo adibiti ad operazioni di pulizia, di trasporto, di carico e scarico e simili.

— *Apprendisti* — Coloro che, avendo generalmente l'età prescritta dalle vigenti norme, vengono assunti per apprendere quelle mansioni di impiegato d'ordine, operaio e simili, per le quali occorra un certo tirocinio.

— *Altro personale* — Coloro che, non essendo compresi nelle categorie precedenti, prestano, contro retribuzione, servizi di vigilanza, custodia, servizi interni, ecc.

Circa le categorie posizionali sopraelencate si precisa che esse sono state scelte in maniera tale da potersi adattare alle diverse attività economiche soggette al censimento. In tali categorie, pertanto, sono state ricondotte, attraverso una predisposta tabella di ragguaglio, le qualifiche professionali tipiche di alcuni particolari settori di attività economica, come la pesca, il commercio, i trasporti, il credito, ecc.

9. Spese per il personale nel 1960 — Riguardano le retribuzioni lorde (ivi compresi gli assegni familiari), le ritenute sulle retribuzioni a carico del personale e i contributi e spese a carico del datore di lavoro. I dati sono riportati separatamente per dirigenti e impiegati e per il restante personale dipendente (categorie speciali, operai specializzati, qualificati e comuni, manovali specializzati e comuni, apprendisti, altro personale).

Le RETRIBUZIONI LORDE comprendono le seguenti voci :

a) *salari e stipendi*, costituiti dall'ammontare dei salari e degli stipendi veri e propri, nonchè da tutti quegli emolumenti che vengono pagati con la stessa periodicità dei salari e stipendi e che rappresentano un'aggiunta fissa al salario o stipendio percepito (ad es., indennità di contingenza, interessenze, provvigioni, lavoro straordinario);

b) *altre erogazioni*, costituite da tutte le somme riscosse in una sola volta durante l'anno o in maniera saltuaria in aggiunta al salario o stipendio percepito (ad es., compensi per ferie, festività, gratifica natalizia);

c) *corresponsioni in natura*, costituite dal valore dei beni corrisposti in natura al personale quale integrazione fissa o saltuaria della retribuzione in contanti o quale pagamento dovuto in base al contratto di impiego. Il valore di tali corresponsioni è determinato in base ai prezzi di costo per le merci fornite e in base ai prezzi correnti di mercato per altre corresponsioni (alloggio, ecc.), ovvero in base alle eventuali valutazioni convenzionali stabilite nei contratti di lavoro;

d) *assegni familiari*, costituiti dall'ammontare complessivo degli assegni familiari corrisposti a tutto il personale dipendente dal datore di lavoro per conto della cassa unica degli assegni familiari.

Le RITENUTE SULLE RETRIBUZIONI LORDE a carico del personale comprendono le seguenti voci :

a) *contributi per la previdenza sociale e gestioni collegate*, costituiti dall'ammontare complessivo delle quote trattenute sulle retribuzioni lorde per la previdenza sociale e gestioni collegate (ad es., fondo adeguamento pensioni, gestione INA-Casa, assicurazione malattia);

b) *ritenute erariali*, costituite dall'ammontare complessivo delle quote trattenute sulle retribuzioni lorde per le ritenute erariali.

I CONTRIBUTI E SPESE A CARICO DEL DATORE DI LAVORO comprendono le seguenti voci :

a) *contributi sociali obbligatori*, costituiti dall'ammontare complessivo delle spese sostenute dal datore di lavoro per contributi sociali obbligatori all'INPS, all'INAM, all'INAIL, all'INA-Casa, ecc.;

b) *quote maturate nell'anno per indennità di licenziamento e simili*, costituite dall'ammontare complessivo delle sole quote maturate nell'anno ed accantonate o da accantonare dal datore di lavoro per provvedere successivamente alla corresponsione al personale di indennità di licenziamento, di liquidazione, di quiescenza e simili;

c) *provvidenze varie al personale*, costituite dall'ammontare complessivo delle spese sostenute dal datore di lavoro per provvidenze varie al personale (ad es., spese per le mense, per le colonie marine e montane, per nidi d'infanzia), ad esclusione delle spese eventualmente sostenute per la costruzione di alloggi ed altri fabbricati destinati ad uso del personale stesso.

Avvertenze particolari alle tavole — Ai fini di una corretta interpretazione dei dati riportati nelle tavole del presente volume, si precisa quanto segue:

Nella Tav. 1 sono comprese tutte le imprese e tutte le unità locali aventi sede in uno dei comuni della provincia; in tale tavola pertanto sono comprese anche le unità locali gestite da imprese la cui sede è situata in altra provincia. Per quanto riguarda la distribuzione per ramo, classe e sottoclasse di attività economica, è da avvertire che le imprese e le unità locali risultano classificate indipendentemente le une dalle altre, sulla base della propria attività unica o prevalente.

Nella Tav. 2, mentre il numero delle imprese fa ugualmente riferimento alle imprese aventi sede in uno dei comuni della provincia, il numero delle unità locali e dei relativi addetti riguarda il complesso delle unità locali gestite dalle stesse imprese, sia che tali unità locali siano situate nella provincia sia in provincie diverse. Sono pertanto escluse da detta tavola le unità locali situate nella provincia ma gestite da imprese aventi sede in altra provincia. È da tener presente inoltre che in detta tavola la classificazione delle unità locali e dei relativi addetti fa riferimento all'attività unica o prevalente dell'impresa da cui sono gestite. Con analogo criterio, nelle Tavv. 3 e 4 gli addetti risultano classificati secondo l'attività unica o prevalente dell'impresa.

I dati riportati nelle Tavv. da 5 a 11 si riferiscono alle unità locali situate in uno dei comuni della provincia, classificate secondo l'attività unica o prevalente svolta nelle unità locali stesse.

Nella Tav. 8, con riferimento ai vari tipi di motori, le unità locali risultano ripetute tante volte quanti sono i tipi di motore in esse installati. Così, ad esempio, se una unità locale dispone sia di motori primi che di generatori essa risulta ripetuta sia tra le unità locali che hanno motori primi sia tra quelle che hanno generatori.

Per quanto riguarda i dati riportati nella Tav. 12 sono da tener presenti le avvertenze sopra riportate con riferimento alla Tav. 1.

Segni convenzionali — Nelle tavole del presente volume sono usati i seguenti segni convenzionali:

- | | |
|-------------------------|--|
| <i>Linea</i> (—) | quando il fenomeno non esiste; |
| <i>Due puntini</i> (..) | quando i dati non raggiungono la cifra significativa dell'ordine minimo considerato (ad es., un HP per la potenza dei motori). |



TAVOLE

TAV. 1 — Imprese, unità locali, addetti

N classi- fica- zione	RAMI, CLASSI E SOTTOCLASSI DI ATTIVITÀ ECONOMICA	IMPRESE			UNITÀ LOCALI E ADDETTI					
		Comune capoluogo	Altri comuni	Totale	Comune capoluogo		Altri comuni		Totale	
					Unità locali	Addetti	Unità locali	Addetti	Unità locali	Addetti
1	AGRICOLTURA, FORESTE, CACCIA E PESCA	5	321	326	7	366	372	953	379	1.319
1.03	Foreste	—	3	3	—	—	5	26	5	26
1.04	Pesca	—	—	—	—	—	—	—	—	—
1.04 A	Pesca in acque dolci	—	—	—	—	—	—	—	—	—
1.04 B	Pesca e allev. in acque marine	—	—	—	—	—	—	—	—	—
1.05	Attività connesse con l'agricoltura	5	318	323	7	366	367	927	374	1.293
1.05 A	Attività trasform. annesse ad aziende agricole o svolte in sociale	—	33	33	—	—	34	118	34	118
1.05 B	Esercizio di macchine agricole	4	285	289	4	12	288	694	292	706
1.05 C	Enti economici per l'agricoltura	1	—	1	3	354	45	115	48	469
2	INDUSTRIE ESTRATTIVE	4	16	20	4	21	26	911	30	932
2.01	Estraz. di carboni fossili e di torba	—	—	—	—	—	—	—	—	—
2.02	Estraz. di combustibili liquidi e gassosi	—	—	—	—	—	3	729	3	729
2.03	Estraz. di minerali metalliferi	1	1	2	1	2	2	32	3	34
2.04	Estraz. di altri minerali	3	15	18	3	19	21	150	24	169
2.04 A	Marmo, pietre e altri mater. da costruz.	3	12	15	3	19	13	113	16	132
2.04 B	Solfo, sale e altri miner. non metalliferi	—	3	3	—	—	8	37	8	37
3	INDUSTRIE MANIFATTURIERE	1.270	2.617	3.887	1.325	12.523	2.720	12.514	4.045	25.037
3.01	Industrie alimentari e affini	60	375	435	75	1.187	429	2.910	504	4.097
3.01 A	Ind. molitoria e della pastificazione	21	234	255	22	122	238	517	260	639
3.01 B	Industria dolciaria	13	3	16	14	217	3	7	17	224
3.01 C	Industria conserviera	11	29	40	18	226	55	1.460	73	1.686
3.01 D	Industria casearia	7	84	91	10	172	103	553	113	725
3.01 E	Industria olearia	—	1	1	—	—	1	13	1	13
3.01 F	Industrie alimentari varie	4	4	8	6	370	6	238	12	608
3.01 G	Industrie bevande alcoliche	1	12	13	1	17	15	85	16	102
3.01 H	Industrie bevande analcoliche	1	5	6	2	57	5	24	7	81
3.01 I	Industria del freddo	2	3	5	2	6	3	13	5	19
3.02	Industria del tabacco	1	1	2	1	46	3	100	4	146
3.03	Ind. della seta, del cotone e della lavoraz. delle fibre tessili artif. e sintetiche	2	1	3	2	97	1	7	3	104
3.03 A	Industria della seta	1	—	1	1	2	—	—	1	2
3.03 B	Industria del cotone	1	1	2	1	95	1	7	2	102
3.03 C	Lavoraz. fibre tessili artif. e sintetiche	—	—	—	—	—	—	—	—	—
3.04	Industrie della lana	1	—	1	1	1	—	—	1	1
3.05	Ind. delle fibre dure e tessili varie	44	139	183	46	1.221	141	1.287	187	2.508
3.05 A	Canapa, lino, iuta e simili	1	—	1	2	106	—	—	2	106
3.05 B	Tessili varie non altrove classificate	43	139	182	44	1.115	141	1.287	185	2.402
3.06	Ind. del vestiario e dell'abbigliamento	323	673	996	325	1.352	677	1.313	1.002	2.665
3.07	Industrie delle calzature	77	160	237	77	199	162	298	239	497
3.08	Ind. delle pelli e del cuoio	9	19	28	9	28	19	35	28	63
3.09	Ind. mobilio e arredam. in legno	54	58	112	57	223	60	190	117	413
3.10	Industrie del legno	111	456	567	112	503	456	1.273	568	1.776
3.10 A	Legno, sughero e affini	109	446	555	110	501	446	1.239	556	1.740
3.10 B	Veicoli e carpenteria navale	2	10	12	2	2	10	34	12	36
3.11	Industrie metallurgiche	3	—	3	3	81	2	169	5	250
3.12	Costruz. di macchine non elettriche, di carpenteria metallica e simili	64	21	85	70	1.777	26	791	96	2.568
3.12 A	Fonderie di 2ª fusione	8	—	8	8	132	—	—	8	132
3.12 B	Macchine motrici non elettriche	—	—	—	—	—	—	—	—	—
3.12 C	Macch. utens. e utensileria per macch.	9	1	10	10	235	1	33	11	268
3.12 D	Macch. operatrici e per agricoltura	19	9	28	21	892	12	323	33	1.215
3.12 E	Carpent. metallica, forni e caldaie	23	10	33	25	249	10	131	35	380
3.12 F	Prod. meccan. non altrove classificati	5	1	6	6	269	3	304	9	573
3.13	Costruz. di macchino e appar. elettrici	2	2	4	2	29	2	31	4	60
3.14	Meccanica di precis.; oreficeria, argenteria	11	1	12	13	53	1	3	14	56
3.15	Officine meccaniche	356	608	964	367	1.651	610	1.379	977	3.030
3.16	Ind. costruz. mezzi di trasporto	7	4	11	7	646	4	100	11	746
3.17	Ind. lavoraz. minerali non metalliferi	36	40	76	44	1.320	59	1.947	103	3.267
3.18	Industrie chimiche	16	5	21	18	920	8	106	26	1.026
3.19	Ind. derivati petrolio e carbone	—	—	—	—	—	2	208	2	208

Segue TAV. 1 — Imprese, unità locali, addetti

N classi- fica- zione	RAMI, CLASSI E SOTTOCLASSI DI ATTIVITÀ ECONOMICA	IMPRESE			UNITÀ LOCALI E ADDETTI					
		Comune capoluogo	Altri comuni	Totale	Comune capoluogo		Altri comuni		Totale	
					Unità locali	Addetti	Unità locali	Addetti	Unità locali	Addetti
3.20	Industrie della gomma elastica	10	13	23	10	49	13	22	23	71
3.21	Produtz. della cellulosa per tessuti, delle fibre tessili artificiali e sintetiche . . .	—	—	—	—	—	—	—	—	—
3.22	Industrie della carta e della cartotecnica	12	5	17	13	449	7	140	20	589
3.23	Industrie poligrafiche ed editoriali . . .	34	12	46	34	329	12	59	46	388
3.24	Industrie foto-fono-cinematografiche . .	20	20	40	22	42	21	28	43	70
3.25	Produtz. oggetti in materie plastiche . .	9	3	12	9	265	3	23	12	288
3.26	Industrie manifatturiere varie	8	1	9	8	53	2	97	10	150
4	COSTRUZIONI E INSTALL. DI IMPIANTI .	117	312	429	157	2.364	372	3.750	529	6.114
4.01	Costruzioni	97	307	404	135	2.121	365	3.689	500	5.810
4.02	Installazione impianti	20	5	25	22	243	7	61	29	304
5	PRODUZ. E DISTRIBUZ. DI ENERGIA ELET- TRICA E GAS, DISTRIBUZIONE DI ACQUA	1	29	30	9	457	61	382	70	839
5.01	Produtz. e distribuz. di energia elettrica	—	6	6	5	331	21	165	26	496
5.02	Produtz. e distribuzione di gas	—	7	7	3	125	14	113	17	238
5.03	Distribuzione di acqua	1	16	17	1	1	26	104	27	105
6	COMMERCIO	2.134	3.916	6.050	2.344	6.725	4.068	8.497	6.412	15.222
6.01	Commercio all'ingrosso	223	334	557	260	1.401	351	1.465	611	2.866
6.01 A	Prodotti agricoli e alimentari	87	260	347	101	488	269	1.023	370	1.511
6.01 B	Materie prime e ausil. non alimentari	38	52	90	46	301	57	356	103	657
6.01 C	Prodotti industriali non alimentari	98	22	120	113	612	25	86	138	698
6.02	Comm. al minuto generi alimentari . .	726	1.244	1.970	779	1.683	1.305	2.594	2.084	4.277
6.03	Comm. al minuto prodotti tessili e arti- coli di vestiario e abbigliamento. . .	301	445	746	340	919	479	822	819	1.741
6.04	Comm. al minuto prod. meccanici . . .	296	347	643	341	1.054	366	656	707	1.710
6.05	Comm. al minuto generi diversi, alim. e non alimentari.	19	142	161	39	108	146	279	185	387
6.06	Commercio ambulante	224	607	831	224	324	607	802	831	1.126
6.07	Alberghi e pubblici esercizi	312	756	1.068	320	1.087	771	1.813	1.091	2.900
6.08	Attività ausiliarie del commercio. . . .	33	41	74	41	149	43	66	84	215
7	TRASPORTI E COMUNICAZIONI.	185	772	957	198	2.312	848	1.922	1.046	4.234
7.01	Trasporti ferrov. e tramv. extraurbani .	1	—	1	2	574	14	185	16	759
7.02	Trasporti extraurbani su strada	108	656	764	113	1.138	664	1.280	777	2.418
7.03	Trasporti urbani	23	70	93	23	25	72	84	95	109
7.04	Trasporti lacuali e fluviali.	1	—	1	1	4	—	—	1	4
7.05	Trasporti marittimi	—	—	—	—	—	—	—	—	—
7.06	Trasporti aerei.	—	—	—	—	—	—	—	—	—
7.07	Attività ausiliarie dei trasporti	50	42	92	54	152	45	62	99	214
7.08	Comunicazioni	2	4	6	5	419	53	311	58	730
8	CREDITO, ASSICURAZIONE E GESTIONI FI- NANZIARIE.	53	48	101	75	707	125	297	200	1.004
8.01	Credito	3	2	5	15	440	47	130	62	570
8.02	Assicurazione	43	7	50	44	138	9	18	53	156
8.03	Gestioni finanziarie.	7	39	46	16	129	69	149	85	278
9	SERVIZI E ATTIVITÀ SOCIALI VARIE . . .	354	564	918	377	895	593	927	970	1.822
9.01	Servizi per l'igiene e la pulizia	323	457	780	343	737	471	679	814	1.416
9.02	Servizi dello spettacolo	10	45	55	13	74	58	155	71	229
9.03	Servizi sanitari	16	57	73	16	71	59	86	75	157
9.03 A	Servizi sanitari privati	16	57	73	16	71	59	86	75	157
9.04	Servizi privati per l'istruzione e la for- mazione professionale.	4	5	9	4	12	5	7	9	19
9.08	Servizi vari, non altrove classificati . .	1	—	1	1	1	—	—	1	1
	TOTALE	4.123	8.595	12.718	4.496	26.370	9.185	30.153	13.681	56.523

Segue Tav. 2 — Imprese e relative unità locali

N classi- fica- zione	RAMI, CLASSI E SOTTOCLASSI DI ATTIVITÀ ECONOMICA	IMPRESE CHE GESTISCONO UNITÀ LOCALI SITUATE								TOTALE					
		tutte nella provincia			nella provincia e in altre					Im- prese	Unità locali				
		Im- prese	Unità locali		Im- prese	Unità locali					Im- prese	Totale		sitate nella provincia	
			N	Addetti		sitate nella provincia	sitate in altre provincie	N	Addetti			N	Addetti	N	Addetti
3.20	Industrie della gomma elastica	23	23	71	—	—	—	—	—	23	23	71	23	71	
3.21	Produs. della cellulosa per tessuti, delle fibre tessili artificiali e sintetiche . . .	—	—	—	—	—	—	—	—	—	—	—	—	—	
3.22	Industrie della carta e della cartotecnica	17	17	512	—	—	—	—	—	17	17	512	17	512	
3.23	Industrie poligrafiche ed editoriali . . .	46	48	360	—	—	—	—	—	46	48	360	48	360	
3.24	Industrie foto-fono-cinematografiche . .	39	41	66	1	1	2	1	1	40	43	69	42	68	
3.25	Produs. oggetti in materie plastiche . .	12	12	288	—	—	—	—	—	12	12	288	12	288	
3.26	Industrie manifatturiere varie	9	9	81	—	—	—	—	—	9	9	81	9	81	
4	COSTRUZIONI E INSTALL. DI IMPIANTI .	416	486	5.370	13	25	383	28	336	429	539	6.089	511	5.753	
4.01	Costruzioni	391	460	5.139	13	25	383	28	336	404	513	5.858	485	5.522	
4.02	Installazione impianti	25	26	231	—	—	—	—	—	25	26	231	26	231	
5	PRODUZ. E DISTRIBUZ. DI ENERGIA ELET- TRICA E GAS, DISTRIBUZIONE DI ACQUA	30	44	151	—	—	—	—	—	30	44	151	44	151	
5.01	Produs. e distribuz. di energia elettrica	6	8	12	—	—	—	—	—	6	8	12	8	12	
5.02	Produs. e distribuzione di gas.	7	7	20	—	—	—	—	—	7	7	20	7	20	
5.03	Distribuzione di acqua	17	29	119	—	—	—	—	—	17	29	119	29	119	
6	COMMERCIO	6.038	6.296	14.409	12	22	169	29	70	6.050	6.347	14.648	6.318	14.578	
6.01	Commercio all'ingrosso	549	580	2.390	8	15	131	24	65	557	619	2.586	595	2.521	
6.01 A	Prodotti agricoli e alimentari	345	362	1.387	2	6	26	17	20	347	385	1.433	368	1.413	
6.01 B	Materie prime e ausil. non alimentari	87	91	381	3	4	12	3	14	90	98	407	95	393	
6.01 C	Prodotti industriali non alimentari	117	127	622	3	5	93	4	31	120	136	746	132	715	
6.02	Comm. al minuto generi alimentari . .	1.970	2.078	4.272	—	—	—	—	—	1.970	2.078	4.272	2.078	4.272	
6.03	Comm. al minuto prodotti tessili e arti- coli di vestiario e abbigliamento. . .	745	788	1.600	1	1	2	1	1	746	790	1.603	789	1.602	
6.04	Comm. al minuto prod. meccanici . . .	642	690	1.752	1	1	6	1	3	643	692	1.761	691	1.758	
6.05	Comm. al minuto generi diversi, alim. e non alimentari.	161	163	322	—	—	—	—	—	161	163	322	163	322	
6.06	Commercio ambulante	831	831	1.126	—	—	—	—	—	831	831	1.126	831	1.126	
6.07	Alberghi e pubblici esercizi	1.066	1.091	2.805	2	5	30	3	1	1.068	1.099	2.836	1.096	2.835	
6.08	Attività ausiliarie del commercio. . . .	74	75	142	—	—	—	—	—	74	75	142	75	142	
7	TRASPORTI E COMUNICAZIONI.	946	961	2.326	11	16	528	19	399	957	996	3.253	977	2.854	
7.01	Trasporti ferrov. e tramv. extraurbani .	1	5	111	—	—	—	—	—	1	5	111	5	111	
7.02	Trasporti extraurbani su strada	754	761	1.907	10	15	524	18	375	764	794	2.806	776	2.431	
7.03	Trasporti urbani	93	93	106	—	—	—	—	—	93	93	106	93	106	
7.04	Trasporti lacuali e fluviali.	—	—	—	1	1	4	1	24	1	2	28	1	4	
7.05	Trasporti marittimi	—	—	—	—	—	—	—	—	—	—	—	—	—	
7.06	Trasporti aerei.	—	—	—	—	—	—	—	—	—	—	—	—	—	
7.07	Attività ausiliarie dei trasporti	92	96	184	—	—	—	—	—	92	96	184	96	184	
7.08	Comunicazioni	6	6	18	—	—	—	—	—	6	6	18	6	18	
8	CREDITO, ASSICURAZIONE E GESTIONI FI- NANZIARIE.	100	163	671	1	7	14	27	35	101	197	720	170	685	
8.01	Credito	5	50	301	—	—	—	—	—	5	50	301	50	301	
8.02	Assicurazione	50	50	149	—	—	—	—	—	50	50	149	50	149	
8.03	Gestioni finanziarie.	45	63	221	1	7	14	27	35	46	97	270	70	235	
9	SERVIZI E ATTIVITÀ SOCIALI VARIE . . .	916	953	1.666	2	7	29	2	11	918	962	1.706	960	1.695	
9.01	Servizi per l'igiene e la pulizia	779	803	1.286	1	1	2	1	1	780	805	1.289	804	1.288	
9.02	Servizi dello spettacolo	54	66	206	1	6	27	1	10	55	73	243	72	233	
9.03	Servizi sanitari	73	74	154	—	—	—	—	—	73	74	154	74	154	
9.03 A	Servizi sanitari privati	73	74	154	—	—	—	—	—	73	74	154	74	154	
9.04	Servizi privati per l'istruzione e la for- mazione professionale.	9	9	19	—	—	—	—	—	9	9	19	9	19	
9.08	Servizi vari, non altrove classificati . .	1	1	1	—	—	—	—	—	1	1	1	1	1	
	TOTALE	12.660	13.280	45.013	58	114	3.460	152	2.624	12.718	13.546	51.097	13.394	48.473	

giuridica e relativi addetti

C I E T À			E N T I P U B B L I C I E A L T R E F O R M E						T O T A L E			N classi- fica- zione			
in accomandita			a responsabilità limitata			altre									
Imprese	Addetti		Imprese	Addetti		Imprese	Addetti		Imprese	Addetti			Imprese	Addetti	
	Totale	in unità locali situate nella provincia		Totale	in unità locali situate nella provincia		Totale	in unità locali situate nella provincia		Totale	in unità locali situate nella provincia	Totale		in unità locali situate nella provincia	
—	—	—	2	13	13	101	311	311	—	—	—	326	1.296	1.296	1
—	—	—	—	—	—	—	—	—	—	—	—	3	13	13	1.03
—	—	—	—	—	—	—	—	—	—	—	—	—	—	—	1.04
—	—	—	—	—	—	—	—	—	—	—	—	—	—	—	1.04 A
—	—	—	—	—	—	—	—	—	—	—	—	—	—	—	1.04 B
—	—	—	2	13	13	101	311	311	—	—	—	323	1.283	1.283	1.05
—	—	—	2	13	13	14	44	44	—	—	—	33	111	111	1.05 A
—	—	—	—	—	—	87	267	267	—	—	—	289	707	707	1.05 B
—	—	—	—	—	—	—	—	—	—	—	—	1	465	465	1.05 C
—	—	—	1	26	26	10	112	99	—	—	—	20	232	219	2
—	—	—	—	—	—	—	—	—	—	—	—	—	—	—	2.01
—	—	—	—	—	—	—	—	—	—	—	—	—	—	—	2.02
—	—	—	—	—	—	—	—	—	—	—	—	2	45	45	2.03
—	—	—	1	26	26	10	112	99	—	—	—	18	187	174	2.04
—	—	—	1	26	26	9	97	97	—	—	—	15	155	155	2.04 A
—	—	—	—	—	—	1	15	2	—	—	—	3	32	19	2.04 B
20	2.697	1.858	31	1.282	1.250	497	4.256	4.233	1	7	7	3.887	23.002	21.242	3
5	174	174	7	105	105	91	576	576	—	—	—	435	2.849	2.841	3.01
1	17	17	1	7	7	46	124	124	—	—	—	255	637	637	3.01 A
—	—	—	1	13	13	1	3	3	—	—	—	16	92	92	3.01 B
1	108	108	3	66	66	15	212	212	—	—	—	40	1.117	1.117	3.01 C
3	49	49	—	—	—	22	139	139	—	—	—	91	626	618	3.01 D
—	—	—	—	—	—	—	—	—	—	—	—	1	13	13	3.01 E
—	—	—	—	—	—	2	49	49	—	—	—	8	204	204	3.01 F
—	—	—	1	17	17	2	24	24	—	—	—	13	101	101	3.01 G
—	—	—	—	—	—	3	25	25	—	—	—	6	40	40	3.01 H
—	—	—	1	2	2	—	—	—	—	—	—	5	19	19	3.01 I
—	—	—	1	41	41	1	46	46	—	—	—	2	87	87	3.02
—	—	—	1	95	95	—	—	—	—	—	—	3	104	104	3.03
—	—	—	—	—	—	—	—	—	—	—	—	1	2	2	3.03 A
—	—	—	1	95	95	—	—	—	—	—	—	2	102	102	3.03 B
—	—	—	—	—	—	—	—	—	—	—	—	—	—	—	3.03 C
—	—	—	—	—	—	—	—	—	—	—	—	1	1	1	3.04
—	—	—	—	—	—	10	336	336	—	—	—	183	2.013	2.013	3.05
—	—	—	—	—	—	—	—	—	—	—	—	1	106	106	3.05 A
—	—	—	—	—	—	10	336	336	—	—	—	182	1.907	1.907	3.05 B
1	52	52	2	138	138	19	362	362	—	—	—	996	2.713	2.713	3.06
—	—	—	1	92	92	4	6	6	—	—	—	237	498	498	3.07
1	15	10	—	—	—	1	5	5	—	—	—	28	68	63	3.08
1	28	28	—	—	—	17	85	85	—	—	—	112	405	405	3.09
—	—	—	2	37	37	95	406	406	—	—	—	567	1.759	1.759	3.10
—	—	—	2	37	37	93	396	396	—	—	—	555	1.723	1.723	3.10 A
—	—	—	—	—	—	2	10	10	—	—	—	12	36	36	3.10 B
—	—	—	—	—	—	—	—	—	—	—	—	3	81	81	3.11
4	203	202	3	197	197	37	682	680	—	—	—	85	2.272	2.267	3.12
—	—	—	—	—	—	6	103	103	—	—	—	8	132	132	3.12 A
—	—	—	—	—	—	—	—	—	—	—	—	—	—	—	3.12 B
—	—	—	—	—	—	3	44	44	—	—	—	10	268	268	3.12 C
3	200	199	2	88	88	9	330	330	—	—	—	28	1.224	1.223	3.12 D
1	3	3	—	—	—	17	159	157	—	—	—	33	374	372	3.12 E
—	—	—	1	109	109	2	46	46	—	—	—	6	274	272	3.12 F
—	—	—	—	—	—	3	55	55	—	—	—	4	60	60	3.13
—	—	—	—	—	—	4	30	30	—	—	—	12	50	50	3.14
2	9	7	1	3	3	170	1.038	1.019	—	—	—	964	2.989	2.968	3.15
—	—	—	—	—	—	4	70	70	—	—	—	11	746	746	3.16
2	2.127	1.296	4	204	198	16	292	291	—	—	—	76	4.323	2.754	3.17
—	—	—	4	192	166	2	12	12	—	—	—	21	603	452	3.18
—	—	—	—	—	—	—	—	—	—	—	—	—	—	—	3.19

Segue Tav. 3 — Imprese per forma

N classi- fica- zione	RAMI, CLASSI E SOTTOCLASSI DI ATTIVITÀ ECONOMICA	IMPRESE INDIVIDUALI			S o					
		Imprese	Addetti		per azioni			cooperative		
			Totale	in unità locali situata nella provincia	Imprese	Totale	in unità locali situata nella provincia	Imprese	Totale	in unità locali situata nella provincia
3.20	Industrie della gomma elastica	19	49	49	—	—	—	—	—	—
3.21	Prod. della cellulosa per tessuti, delle fibre tessili artificiali e sintetiche . .	—	—	—	—	—	—	—	—	—
3.22	Industrie della carta e della cartotecnica	11	307	307	—	—	—	—	—	—
3.23	Industrie poligrafiche ed editoriali . . .	36	275	275	—	—	—	1	18	18
3.24	Industrie foto-fono-cinematografiche . .	36	54	54	—	—	—	—	—	—
3.25	Prod. oggetti in materie plastiche . .	4	26	26	1	63	63	—	—	—
3.26	Industrie manifatturiere varie	5	52	52	1	8	8	—	—	—
4	COSTRUZIONI E INSTALL. DI IMPIANTI .	298	3.063	2.985	2	59	48	12	208	202
4.01	Costruzioni	282	2.939	2.861	2	59	48	12	208	202
4.02	Installazione impianti	16	124	124	—	—	—	—	—	—
5	PRODUZ. E DISTRIBUZ. DI ENERGIA ELET- TRICA E GAS, DISTRIBUZIONE DI ACQUA	6	14	14	—	—	—	1	2	2
5.01	Prod. e distribuz. di energia elettrica	4	10	10	—	—	—	—	—	—
5.02	Prod. e distribuzione di gas	1	3	3	—	—	—	1	2	2
5.03	Distribuzione di acqua	1	1	1	—	—	—	—	—	—
6	COMMERCIO	5.610	11.907	11.887	11	228	200	54	384	384
6.01	Commercio all'ingrosso	433	1.437	1.421	8	189	161	2	8	8
6.01 A	Prodotti agricoli e alimentari	279	893	889	2	40	40	2	8	8
6.01 B	Materie prime e ausil. non alimentari	71	270	258	1	8	6	—	—	—
6.01 C	Prodotti industriali non alimentari	83	274	274	5	141	115	—	—	—
6.02	Comm. al minuto generi alimentari . .	1.857	3.710	3.710	—	—	—	32	298	298
6.03	Comm. al minuto prodotti tessili e arti- coli di vestiario e abbigliamento. . .	668	1.284	1.283	1	2	2	—	—	—
6.04	Comm. al minuto prod. meccanici . . .	571	1.304	1.301	2	37	37	—	—	—
6.05	Comm. al minuto generi diversi, alim. e non alimentari.	148	274	274	—	—	—	7	29	29
6.06	Commercio ambulante	831	1.126	1.126	—	—	—	—	—	—
6.07	Alberghi e pubblici esercizi	1.035	2.643	2.643	—	—	—	13	49	49
6.08	Attività ausiliarie del commercio. . . .	67	129	129	—	—	—	—	—	—
7	TRASPORTI E COMUNICAZIONI.	823	1.724	1.596	4	616	432	1	5	5
7.01	Trasporti ferrov. e tramv. extraurbani .	—	—	—	1	111	111	—	—	—
7.02	Trasporti extraurbani su strada	640	1.454	1.326	2	477	317	—	—	—
7.03	Trasporti urbani	92	104	104	—	—	—	—	—	—
7.04	Trasporti lacuali e fluviali.	—	—	—	1	28	4	—	—	—
7.05	Trasporti marittimi	—	—	—	—	—	—	—	—	—
7.06	Trasporti aerei.	—	—	—	—	—	—	—	—	—
7.07	Attività ausiliarie dei trasporti	85	148	148	—	—	—	1	5	5
7.08	Comunicazioni	6	18	18	—	—	—	—	—	—
8	CREDITO, ASSICURAZIONE E GESTIONI FI- NANZIARIE.	64	156	156	—	—	—	1	65	65
8.01	Credito	3	6	6	—	—	—	1	65	65
8.02	Assicurazione	37	86	86	—	—	—	—	—	—
8.03	Gestioni finanziarie.	24	64	64	—	—	—	—	—	—
9	SERVIZI E ATTIVITÀ SOCIALI VARIE . . .	869	1.474	1.473	1	22	22	—	—	—
9.01	Servizi per l'igiene e la pulizia	751	1.187	1.186	—	—	—	—	—	—
9.02	Servizi dello spettacolo	45	153	153	1	22	22	—	—	—
9.03	Servizi sanitari	66	121	121	—	—	—	—	—	—
9.03 A	Servizi sanitari privati	66	121	121	—	—	—	—	—	—
9.04	Servizi privati per l'istruzione e la for- mazione professionale.	6	12	12	—	—	—	—	—	—
9.08	Servizi vari, non altrove classificati . .	1	1	1	—	—	—	—	—	—
	TOTALE	11.185	29.498	29.268	48	4.913	3.827	94	1.342	1.336

giuridica e relativi addetti

C I E T À									ENTI PUBBLICI E ALTRE FORME			T O T A L E			N classi- fica- zione
in accomandita			a responsabilità limitata			altre			Imprese	Addetti		Imprese	Addetti		
Imprese	Addetti		Imprese	Addetti		Imprese	Addetti			Imprese	Totale		in unità locali situate nella provincia	Imprese	
	Totale	in unità locali situate nella provincia		Totale	in unità locali situate nella provincia		Totale	in unità locali situate nella provincia	Totale			in unità locali situate nella provincia			
—	—	—	1	9	9	3	13	13	—	—	—	23	71	71	3.20
—	—	—	—	—	—	—	—	—	—	—	—	—	—	—	3.21
1	57	57	—	—	—	5	148	148	—	—	—	17	512	512	3.22
2	31	31	1	4	4	5	25	25	1	7	7	46	360	360	3.23
—	—	—	—	—	—	4	15	14	—	—	—	40	69	68	3.24
1	1	1	3	165	165	3	33	33	—	—	—	12	288	288	3.25
—	—	—	—	—	—	3	21	21	—	—	—	9	81	81	3.26
4	341	218	12	612	545	101	1.806	1.755	—	—	—	429	6.089	5.753	4
4	341	218	10	574	507	94	1.737	1.686	—	—	—	404	5.858	5.522	4.01
—	—	—	2	38	38	7	69	69	—	—	—	25	231	231	4.02
—	—	—	1	6	6	2	2	2	20	127	127	30	151	151	5
—	—	—	—	—	—	2	2	2	—	—	—	6	12	12	5.01
—	—	—	1	6	6	—	—	—	4	9	9	7	20	20	5.02
—	—	—	—	—	—	—	—	—	16	118	118	17	119	119	5.03
15	188	188	25	168	166	329	1.747	1.727	6	26	26	6.050	14.648	14.578	6
8	46	46	8	69	68	98	837	817	—	—	—	557	2.586	2.521	6.01
2	18	18	3	12	12	59	462	446	—	—	—	347	1.433	1.413	6.01 A
—	—	—	2	27	27	16	102	102	—	—	—	90	407	393	6.01 B
6	28	28	3	30	29	23	273	269	—	—	—	120	746	715	6.01 C
—	—	—	2	8	8	78	253	253	1	3	3	1.970	4.272	4.272	6.02
1	2	2	5	20	20	71	295	295	—	—	—	746	1.603	1.602	6.03
6	140	140	4	29	29	60	251	251	—	—	—	643	1.761	1.758	6.04
—	—	—	—	—	—	6	19	19	—	—	—	161	322	322	6.05
—	—	—	—	—	—	—	—	—	—	—	—	831	1.126	1.126	6.06
—	—	—	3	39	38	12	82	82	5	23	23	1.068	2.836	2.835	6.07
—	—	—	3	3	3	4	10	10	—	—	—	74	142	142	6.08
—	—	—	4	202	154	124	693	654	1	13	13	957	3.253	2.854	7
—	—	—	—	—	—	—	—	—	—	—	—	1	111	111	7.01
—	—	—	4	202	154	118	673	634	—	—	—	764	2.806	2.431	7.02
—	—	—	—	—	—	1	2	2	—	—	—	93	106	106	7.03
—	—	—	—	—	—	—	—	—	—	—	—	1	28	4	7.04
—	—	—	—	—	—	—	—	—	—	—	—	—	—	—	7.05
—	—	—	—	—	—	—	—	—	—	—	—	—	—	—	7.06
—	—	—	—	—	—	5	18	18	1	13	13	92	184	184	7.07
—	—	—	—	—	—	—	—	—	—	—	—	6	18	18	7.08
—	—	—	—	—	—	20	128	93	16	371	371	101	720	685	8
—	—	—	—	—	—	—	—	—	1	230	230	5	301	301	8.01
—	—	—	—	—	—	13	63	63	—	—	—	50	149	149	8.02
—	—	—	—	—	—	7	65	30	15	141	141	46	270	235	8.03
—	—	—	1	3	3	44	187	177	3	20	20	918	1.706	1.695	9
—	—	—	—	—	—	29	102	102	—	—	—	780	1.289	1.288	9.01
—	—	—	—	—	—	7	59	49	2	9	9	55	243	233	9.02
—	—	—	—	—	—	6	22	22	1	11	11	73	154	154	9.03
—	—	—	—	—	—	6	22	22	1	11	11	73	154	154	9.03 A
—	—	—	1	3	3	2	4	4	—	—	—	9	19	19	9.04
—	—	—	—	—	—	—	—	—	—	—	—	1	1	1	9.08
39	3.226	2.264	77	2.312	2.163	1.228	9.242	9.051	47	564	564	12.718	51.097	48.473	

numero di addetti

T A L E

CON ADDETTI																		TOTALE					N classi- fica- zione
51-100			101-250			251-500			501-1000			1001-2000			oltre 2000			Imprese in totale			Artigiane		
Addetti			Addetti			Addetti			Addetti			Addetti			Addetti			Im- prese	To- tale	in unità locali situa- te nella pro- vincia	Im- prese	Ad- detti	
Im- prese	To- tale	in unità locali situa- te nella pro- vincia	Im- prese	To- tale	in unità locali situa- te nella pro- vincia	Im- prese	To- tale	in unità locali situa- te nella pro- vincia	Im- prese	To- tale	in unità locali situa- te nella pro- vincia	Im- prese	To- tale	in unità locali situa- te nella pro- vincia	Im- prese	To- tale	in unità locali situa- te nella pro- vincia						
---	---	---	---	---	---	1	465	465	---	---	---	---	---	---	---	---	---	326	1.296	1.296	265	585	1
---	---	---	---	---	---	---	---	---	---	---	---	---	---	---	---	---	---	3	13	13	1	1	1.03
---	---	---	---	---	---	---	---	---	---	---	---	---	---	---	---	---	---	---	---	---	---	1.04	
---	---	---	---	---	---	---	---	---	---	---	---	---	---	---	---	---	---	---	---	---	---	1.04 A	
---	---	---	---	---	---	---	---	---	---	---	---	---	---	---	---	---	---	---	---	---	---	1.04 B	
---	---	---	---	---	---	1	465	465	---	---	---	---	---	---	---	---	---	323	1.283	1.283	264	584	1.05
---	---	---	---	---	---	---	---	---	---	---	---	---	---	---	---	---	---	33	111	111	---	---	1.05 A
---	---	---	---	---	---	---	---	---	---	---	---	---	---	---	---	---	---	289	707	707	264	584	1.05 B
---	---	---	---	---	---	1	465	465	---	---	---	---	---	---	---	---	---	1	465	465	---	---	1.05 C
1	55	55	---	---	---	---	---	---	---	---	---	---	---	---	---	---	20	232	219	12	49	2	
---	---	---	---	---	---	---	---	---	---	---	---	---	---	---	---	---	---	---	---	---	---	2.01	
---	---	---	---	---	---	---	---	---	---	---	---	---	---	---	---	---	---	---	---	---	---	2.02	
---	---	---	---	---	---	---	---	---	---	---	---	---	---	---	---	---	2	45	45	---	---	2.03	
1	55	55	---	---	---	---	---	---	---	---	---	---	---	---	---	---	18	187	174	12	49	2.04	
1	55	55	---	---	---	---	---	---	---	---	---	---	---	---	---	---	15	155	155	11	48	2.04 A	
---	---	---	---	---	---	---	---	---	---	---	---	---	---	---	---	---	3	32	19	1	1	2.04 B	
33	2.533	2.532	25	3.274	3.118	4	1.072	798	2	1.209	478	1	1.851	1.294	---	---	3.887	23.002	21.242	3.529	8.298	3	
3	213	213	4	449	442	1	262	262	---	---	---	---	---	---	---	---	435	2.849	2.841	335	818	3.01	
---	---	---	---	---	---	---	---	---	---	---	---	---	---	---	---	---	255	637	637	239	477	3.01 A	
---	---	---	---	---	---	---	---	---	---	---	---	---	---	---	---	---	16	92	92	8	24	3.01 B	
3	213	213	2	212	212	1	262	262	---	---	---	---	---	---	---	---	40	1.117	1.117	14	55	3.01 C	
---	---	---	1	120	113	---	---	---	---	---	---	---	---	---	---	---	91	626	618	59	207	3.01 D	
---	---	---	---	---	---	---	---	---	---	---	---	---	---	---	---	---	1	13	13	---	---	3.01 E	
---	---	---	1	117	117	---	---	---	---	---	---	---	---	---	---	---	8	204	204	3	5	3.01 F	
---	---	---	---	---	---	---	---	---	---	---	---	---	---	---	---	---	13	101	101	6	28	3.01 G	
---	---	---	---	---	---	---	---	---	---	---	---	---	---	---	---	---	6	40	40	4	17	3.01 H	
---	---	---	---	---	---	---	---	---	---	---	---	---	---	---	---	---	5	19	19	2	5	3.01 I	
---	---	---	---	---	---	---	---	---	---	---	---	---	---	---	---	---	2	87	87	---	---	3.02	
1	95	95	---	---	---	---	---	---	---	---	---	---	---	---	---	---	3	104	104	2	9	3.03	
1	95	95	---	---	---	---	---	---	---	---	---	---	---	---	---	---	1	2	2	1	2	3.03 A	
---	---	---	---	---	---	---	---	---	---	---	---	---	---	---	---	---	2	102	102	1	7	3.03 B	
---	---	---	---	---	---	---	---	---	---	---	---	---	---	---	---	---	---	---	---	---	---	3.03 C	
---	---	---	---	---	---	---	---	---	---	---	---	---	---	---	---	---	1	1	1	1	1	3.04	
4	296	296	6	841	841	---	---	---	---	---	---	---	---	---	---	---	183	2.013	2.013	155	357	3.05	
---	---	---	1	106	106	---	---	---	---	---	---	---	---	---	---	---	1	106	106	---	---	3.05 A	
4	296	296	5	735	735	---	---	---	---	---	---	---	---	---	---	---	182	1.907	1.907	155	357	3.05 B	
4	327	327	2	385	385	---	---	---	---	---	---	---	---	---	---	---	996	2.713	2.713	974	1.765	3.06	
1	92	92	1	102	102	---	---	---	---	---	---	---	---	---	---	---	237	498	498	230	280	3.07	
---	---	---	---	---	---	---	---	---	---	---	---	---	---	---	---	---	---	28	68	63	27	53	3.08
---	---	---	---	---	---	---	---	---	---	---	---	---	---	---	---	---	---	112	405	405	104	314	3.09
1	99	99	1	102	102	---	---	---	---	---	---	---	---	---	---	---	567	1.759	1.759	542	1.219	3.10	
1	99	99	1	102	102	---	---	---	---	---	---	---	---	---	---	---	555	1.723	1.723	530	1.183	3.10 A	
---	---	---	---	---	---	---	---	---	---	---	---	---	---	---	---	---	12	36	36	12	36	3.10 B	
---	---	---	---	---	---	---	---	---	---	---	---	---	---	---	---	---	3	81	81	1	13	3.11	
6	446	445	4	508	506	1	274	274	---	---	---	---	---	---	---	---	85	2.272	2.267	42	257	3.12	
1	54	54	---	---	---	---	---	---	---	---	---	---	---	---	---	---	8	132	132	4	21	3.12 A	
---	---	---	---	---	---	---	---	---	---	---	---	---	---	---	---	---	---	---	---	---	---	3.12 B	
---	---	---	1	130	130	---	---	---	---	---	---	---	---	---	---	---	10	268	268	6	36	3.12 C	
5	392	391	1	160	160	1	274	274	---	---	---	---	---	---	---	---	28	1.224	1.223	9	86	3.12 D	
---	---	---	---	---	---	---	---	---	---	---	---	---	---	---	---	---	---	33	374	372	22	106	3.12 E
---	---	---	2	218	216	---	---	---	---	---	---	---	---	---	---	---	6	274	272	1	8	3.12 F	
---	---	---	---	---	---	---	---	---	---	---	---	---	---	---	---	---	---	---	---	---	---	3.13	
---	---	---	---	---	---	---	---	---	---	---	---	---	---	---	---	---	4	60	60	3	34	3.14	
---	---	---	---	---	---	---	---	---	---	---	---	---	---	---	---	---	---	---	---	---	---	3.15	
2	143	143	---	---	---	---	---	---	---	---	---	---	---	---	---	---	964	2.989	2.968	932	2.523	3.16	
1	95	95	2	262	262	1	260	260	---	---	---	---	---	---	---	---	11	764	746	2	25	3.17	
3	263	263	1	108	108	1	276	2	2	1.209	478	1	1.851	1.294	---	---	76	4.323	2.754	49	200	3.18	
---	---	---	3	412	265	---	---	---	---	---	---	---	---	---	---	---	---	21	603	452	9	36	3.19

N classi- fica- zione	RAMI, CLASSI E SOTTOCLASSI DI ATTIVITÀ ECONOMICA	I M P R E S E																
		1		2			3-5			6-10			11-20			21-50		
		Im- prese	Ad- detti	Im- prese	Addetti		Im- prese	Addetti		Im- prese	Addetti		Im- prese	Addetti		Im- prese	Addetti	
					To- tale	in unità locali situa- te nella pro- vincia		To- tale	in unità locali situa- te nella pro- vincia		To- tale	in unità locali situa- te nella pro- vincia		To- tale	in unità locali situa- te nella pro- vincia		To- tale	in unità locali situa- te nella pro- vincia
3.20	Industrie della gomma elastica	9	9	9	18	18	2	7	7	2	18	18	1	19	19	—	—	—
3.21	Prod. della cellulosa per tessuti, delle fibre tessili artificiali e sintetiche . . .	—	—	—	—	—	—	—	—	—	—	—	—	—	—	—	—	—
3.22	Industrie della carta e della cartotecnica	—	—	2	4	4	1	3	3	2	18	18	5	78	78	3	131	131
3.23	Industrie poligrafiche ed editoriali . . .	4	4	7	14	14	13	50	50	14	96	96	6	98	98	1	22	22
3.24	Industrie foto-fono-cinematografiche . .	25	25	7	14	14	7	23	22	1	7	7	—	—	—	—	—	—
3.25	Prod. oggetti in materie plastiche . . .	2	2	—	—	—	—	—	—	4	31	31	3	40	40	—	—	—
3.26	Industrie manifatturiere varie	1	1	1	2	2	1	4	4	3	22	22	2	23	23	1	29	29
4	COSTRUZIONI E INSTALL. DI IMPIANTI .	24	24	47	94	94	118	468	464	97	756	751	65	963	943	54	1.646	1.601
4.01	Costruzioni	21	21	44	88	88	114	451	447	89	699	694	62	919	899	50	1.542	1.497
4.02	Installazione impianti	3	3	3	6	6	4	17	17	8	57	57	3	44	44	4	104	104
5	PRODUZ. E DISTRIBUZ. DI ENERGIA ELET- TRICA E GAS, DISTRIBUZIONE DI ACQUA	3	3	15	30	30	7	26	26	1	6	6	3	40	40	1	46	46
5.01	Prod. e distrib. di energia elettrica	2	2	3	6	6	1	4	4	—	—	—	—	—	—	—	—	—
5.02	Prod. e distribuzione di gas	—	—	4	8	8	2	6	6	1	6	6	—	—	—	—	—	—
5.03	Distribuzione di acqua	1	1	8	16	16	4	16	16	—	—	—	3	40	40	1	46	46
6	COMMERCIO	2.215	2.215	2.338	4.676	4.676	1.183	4.124	4.121	221	1.575	1.566	70	970	956	17	522	504
6.01	Commercio all'ingrosso	163	163	133	266	266	130	472	470	80	585	579	39	560	546	9	265	248
6.01 A	Prodotti agricoli e alimentari	113	113	89	178	178	69	255	255	50	351	351	18	259	255	7	214	198
6.01 B	Materie prime e ausil. non alimentari	27	27	18	36	36	20	71	69	15	120	118	9	125	115	1	28	28
6.01 C	Prodotti industriali non alimentari . .	23	23	26	52	52	41	146	146	15	114	110	12	176	176	1	23	22
6.02	Comm. al minuto generi alimentari . . .	598	598	945	1.890	1.890	386	1.339	1.339	36	245	245	3	38	38	1	31	31
6.03	Comm. al minuto prodotti tessili e arti- coli di vestiario e abbigliamento . . .	321	321	248	496	496	143	509	508	30	207	207	3	35	35	1	35	35
6.04	Comm. al minuto prodotti meccanici . .	277	277	188	376	376	128	469	469	32	230	227	13	185	185	4	119	119
6.05	Comm. al minuto generi diversi, alim. e non alimentari.	46	46	86	172	172	26	80	80	3	24	24	—	—	—	—	—	—
6.06	Commercio ambulante	585	585	208	416	416	38	125	125	—	—	—	—	—	—	—	—	—
6.07	Alberghi e pubblici esercizi	191	191	505	1.010	1.010	318	1.079	1.079	39	277	277	12	152	152	2	72	71
6.08	Attività ausiliarie del commercio. . . .	34	34	25	50	50	14	51	51	1	7	7	—	—	—	—	—	—
7	TRASPORTI E COMUNICAZIONI.	545	545	245	490	490	104	376	376	29	214	209	16	232	227	9	278	244
7.01	Trasporti ferrov. e tramv. estraurbani .	—	—	—	—	—	—	—	—	—	—	—	—	—	—	—	—	—
7.02	Trasporti estraurbani su strada	401	401	212	424	424	96	347	347	25	187	182	15	219	214	7	221	211
7.03	Trasporti urbani	81	81	11	22	22	1	3	3	—	—	—	—	—	—	—	—	—
7.04	Trasporti lacuali e fluviali.	—	—	—	—	—	—	—	—	—	—	—	—	—	—	—	1	28
7.05	Trasporti marittimi	—	—	—	—	—	—	—	—	—	—	—	—	—	—	—	—	—
7.06	Trasporti aerei.	—	—	—	—	—	—	—	—	—	—	—	—	—	—	—	—	—
7.07	Attività ausiliarie dei trasporti	59	59	22	44	44	7	26	26	2	13	13	1	13	13	1	29	29
7.08	Comunicazioni	4	4	—	—	—	—	—	—	2	14	14	—	—	—	—	—	—
8	CREDITO, ASSICURAZ. E GESTIONI FINANZ.	20	20	33	66	66	34	128	128	9	64	64	1	12	12	1	49	14
8.01	Credito	2	2	—	—	—	1	4	4	—	—	—	—	—	—	—	—	—
8.02	Assicurazione	8	8	21	42	42	16	58	58	4	29	29	1	12	12	—	—	—
8.03	Gestioni finanziarie.	10	10	12	24	24	17	66	66	5	35	35	—	—	—	1	49	14
9	SERVIZI E ATTIVITÀ SOCIALI VARIE	512	512	262	524	524	119	406	405	20	143	143	1	11	11	4	110	100
9.01	Servizi per l'igiene e la pulizia	460	460	221	442	442	90	304	303	8	58	58	—	—	—	1	25	25
9.02	Servizi dello spettacolo	11	11	20	40	40	13	48	48	8	59	59	—	—	—	3	85	75
9.03	Servizi sanitari	37	37	17	34	34	14	46	46	4	26	26	1	11	11	—	—	—
9.03 A	Servizi sanitari privati	37	37	17	34	34	14	46	46	4	26	26	1	11	11	—	—	—
9.04	Servizi privati per l'istruzione e la for- mazione professionale.	3	3	4	8	8	2	8	8	—	—	—	—	—	—	—	—	—
9.08	Servizi vari, non altrove classificati . .	1	1	—	—	—	—	—	—	—	—	—	—	—	—	—	—	—
	TOTALE	5.149	5.149	3.893	7.786	7.786	2.441	8.743	8.734	651	4.783	4.761	299	4.328	4.265	176	5.646	5.478
	IMPRESE ARTIGIANE	2.824	2.824	1.421	2.842	2.842	1.087	3.970	3.969	311	2.274	2.274	65	867	865	—	—	—

per numero di addetti

T A L E

C O N A D D E T T I

C O N A D D E T T I																		T O T A L E					N classi- fica- zione
51-100			101-250			251-500			501-1000			1001-2000			oltre 2000			Imprese in totale			Artigiane		
Im- pre- se	Addetti		Im- pre- se	Addetti		Im- pre- se	Addetti		Im- pre- se	Addetti		Im- pre- se	Addetti		Im- pre- se	Addetti		Im- pre- se	Ad- detti				
	To- tale	in unità locali situa- te nella pro- vincia		To- tale	in unità locali situa- te nella pro- vincia		To- tale	in unità locali situa- te nella pro- vincia		To- tale	in unità locali situa- te nella pro- vincia		To- tale	in unità locali situa- te nella pro- vincia		To- tale	in unità locali situa- te nella pro- vincia			To- tale	in unità locali situa- te nella pro- vincia		
—	—	—	—	—	—	—	—	—	—	—	—	—	—	—	—	23	71	71	21	43	3.20		
—	—	—	—	—	—	—	—	—	—	—	—	—	—	—	—	—	—	—	—	—	3.21		
3	173	173	1	105	105	—	—	—	—	—	—	—	—	—	—	17	512	512	6	41	3.22		
1	76	76	—	—	—	—	—	—	—	—	—	—	—	—	—	46	360	360	32	130	3.23		
—	—	—	—	—	—	—	—	—	—	—	—	—	—	—	—	40	69	68	39	66	3.24		
3	215	215	—	—	—	—	—	—	—	—	—	—	—	—	—	12	288	288	6	44	3.25		
—	—	—	—	—	—	—	—	—	—	—	—	—	—	—	—	9	81	81	6	40	3.26		
15	931	851	9	1.207	1.025	—	—	—	—	—	—	—	—	—	—	429	6.089	5.753	247	1.152	4		
15	931	851	9	1.207	1.025	—	—	—	—	—	—	—	—	—	—	404	5.858	5.522	231	1.079	4.01		
—	—	—	—	—	—	—	—	—	—	—	—	—	—	—	—	25	231	231	16	73	4.02		
—	—	—	—	—	—	—	—	—	—	—	—	—	—	—	—	30	151	151	—	—	5		
—	—	—	—	—	—	—	—	—	—	—	—	—	—	—	—	6	12	12	—	—	5.01		
—	—	—	—	—	—	—	—	—	—	—	—	—	—	—	—	7	20	20	—	—	5.02		
—	—	—	—	—	—	—	—	—	—	—	—	—	—	—	—	17	119	119	—	—	5.03		
3	209	183	3	357	357	—	—	—	—	—	—	—	—	—	—	6.050	14.648	14.578	—	—	6		
2	154	128	1	121	121	—	—	—	—	—	—	—	—	—	—	557	2.586	2.521	—	—	6.01		
1	63	63	—	—	—	—	—	—	—	—	—	—	—	—	—	347	1.433	1.413	—	—	6.01 A		
1	91	65	1	121	121	—	—	—	—	—	—	—	—	—	—	90	407	393	—	—	6.01 B		
—	—	—	1	131	131	—	—	—	—	—	—	—	—	—	—	120	746	715	—	—	6.01 C		
—	—	—	—	—	—	—	—	—	—	—	—	—	—	—	—	1.970	4.272	4.272	—	—	6.02		
—	—	—	—	—	—	—	—	—	—	—	—	—	—	—	—	746	1.603	1.602	—	—	6.03		
—	—	—	1	105	105	—	—	—	—	—	—	—	—	—	—	643	1.761	1.758	—	—	6.04		
—	—	—	—	—	—	—	—	—	—	—	—	—	—	—	—	161	322	322	—	—	6.05		
—	—	—	—	—	—	—	—	—	—	—	—	—	—	—	—	831	1.126	1.126	—	—	6.06		
1	55	55	—	—	—	—	—	—	—	—	—	—	—	—	—	1.068	2.836	2.835	—	—	6.07		
—	—	—	—	—	—	—	—	—	—	—	—	—	—	—	—	74	142	142	—	—	6.08		
5	347	264	3	367	255	1	404	244	—	—	—	—	—	—	—	957	3.253	2.854	881	1.446	7		
—	—	—	1	111	111	—	—	—	—	—	—	—	—	—	—	1	111	111	—	—	7.01		
5	347	264	2	256	144	1	404	244	—	—	—	—	—	—	—	764	2.806	2.431	708	1.224	7.02		
—	—	—	—	—	—	—	—	—	—	—	—	—	—	—	—	93	106	106	91	104	7.03		
—	—	—	—	—	—	—	—	—	—	—	—	—	—	—	—	1	28	4	—	—	7.04		
—	—	—	—	—	—	—	—	—	—	—	—	—	—	—	—	—	—	—	—	—	7.05		
—	—	—	—	—	—	—	—	—	—	—	—	—	—	—	—	—	—	—	—	—	7.06		
—	—	—	—	—	—	—	—	—	—	—	—	—	—	—	—	92	184	184	82	118	7.07		
—	—	—	—	—	—	—	—	—	—	—	—	—	—	—	—	6	18	18	—	—	7.08		
2	151	151	1	230	230	—	—	—	—	—	—	—	—	—	—	101	720	685	—	—	8		
1	65	65	1	230	230	—	—	—	—	—	—	—	—	—	—	5	301	301	—	—	8.01		
—	—	—	—	—	—	—	—	—	—	—	—	—	—	—	—	50	149	149	—	—	8.02		
1	86	86	—	—	—	—	—	—	—	—	—	—	—	—	—	46	270	235	—	—	8.03		
—	—	—	—	—	—	—	—	—	—	—	—	—	—	—	—	918	1.706	1.695	774	1.247	9		
—	—	—	—	—	—	—	—	—	—	—	—	—	—	—	—	780	1.289	1.288	774	1.247	9.01		
—	—	—	—	—	—	—	—	—	—	—	—	—	—	—	—	55	243	233	—	—	9.02		
—	—	—	—	—	—	—	—	—	—	—	—	—	—	—	—	73	154	154	—	—	9.03		
—	—	—	—	—	—	—	—	—	—	—	—	—	—	—	—	73	154	154	—	—	9.03 A		
—	—	—	—	—	—	—	—	—	—	—	—	—	—	—	—	9	19	19	—	—	9.04		
—	—	—	—	—	—	—	—	—	—	—	—	—	—	—	—	1	1	1	—	—	9.08		
59	4.226	4.036	41	5.435	4.985	6	1.941	1.507	2	1.209	478	1	1.851	1.294	—	12.718	51.097	48.473	5.708	12.777	—		
—	—	—	—	—	—	—	—	—	—	—	—	—	—	—	—	5.708	12.777	—	—	—	—		

N classi- fica- zione	RAMI, CLASSI E SOTTOCLASSI DI ATTIVITÀ ECONOMICA	I M P R E S E																
		1		2			3-5			6-10			11-20			21-50		
		Im- prese	Ad- detti	Im- prese	Addetti		Im- prese	Addetti		Im- prese	Addetti		Im- prese	Addetti		Im- prese	Addetti	
					To- tale	in unità locali situa- te nella pro- vincia		To- tale	in unità locali situa- te nella pro- vincia		To- tale	in unità locali situa- te nella pro- vincia		To- tale	in unità locali situa- te nella pro- vincia		To- tale	in unità locali situa- te nella pro- vincia
3.20	Industrie della gomma elastica	9	9	7	14	14	2	7	7	—	—	—	1	19	19	—	—	—
3.21	Prod. della cellulosa per tessuti, delle fibre tessili artificiali e sintetiche . . .	—	—	—	—	—	—	—	—	—	—	—	—	—	—	—	—	—
3.22	Industria della carta e della cartotecnica	—	—	2	4	4	1	3	3	1	9	9	3	50	50	2	83	83
3.23	Industrie poligrafiche ed editoriali . . .	4	4	6	12	12	11	42	42	10	70	70	3	49	49	1	22	22
3.24	Industrie foto-fono-cinematografiche . .	25	25	6	12	12	5	17	17	—	—	—	—	—	—	—	—	—
3.25	Prod. oggetti in materie plastiche . . .	1	1	—	—	—	—	—	—	3	25	25	—	—	—	—	—	—
3.26	Industrie manifatturiere varie	1	1	1	2	2	—	—	—	1	8	8	1	12	12	1	29	29
4	COSTRUZIONI E INSTALL. DI IMPIANTI . .	23	23	37	74	74	85	332	328	74	566	561	40	580	566	31	942	937
4.01	Costruzioni	20	20	35	70	70	83	325	321	68	521	516	39	569	555	29	888	883
4.02	Installazione impianti	3	3	2	4	4	2	7	7	6	45	45	1	11	11	2	54	54
5	PROD. E DISTRIB. DI ENERGIA ELET- TRICA E GAS, DISTRIBUZIONE DI ACQUA	1	1	3	6	6	2	7	7	—	—	—	—	—	—	—	—	—
5.01	Prod. e distrib. di energia elettrica	—	—	3	6	6	1	4	4	—	—	—	—	—	—	—	—	—
5.02	Prod. e distribuzione di gas	—	—	—	—	—	1	3	3	—	—	—	—	—	—	—	—	—
5.03	Distribuzione di acqua	1	1	—	—	—	—	—	—	—	—	—	—	—	—	—	—	—
6	COMMERCIO	2.193	2.193	2.219	4.438	4.438	1.007	3.459	3.456	146	1.024	1.021	36	508	494	8	230	230
6.01	Commercio all'ingrosso	159	159	115	230	230	90	317	315	44	318	318	21	309	295	4	104	104
6.01 A	Prodotti agricoli e alimentari	110	110	75	150	150	48	171	171	32	228	228	11	158	154	3	76	76
6.01 B	Materie prime e ausil. non alimentari	27	27	16	32	32	15	53	51	6	47	47	6	83	73	1	28	28
6.01 C	Prodotti industriali non alimentari	22	22	24	48	48	27	93	93	6	43	43	4	68	68	—	—	—
6.02	Comm. al minuto generi alimentari . . .	593	593	908	1.816	1.816	330	1.127	1.127	26	174	174	—	—	—	—	—	—
6.03	Comm. al minuto prodotti tessili e arti- coli di vestiario e abbigliamento. . . .	316	316	217	434	434	116	407	406	19	127	127	—	—	—	—	—	—
6.04	Comm. al minuto prod. meccanici	275	275	171	342	342	89	321	321	26	187	184	7	96	96	3	83	83
6.05	Comm. al minuto generi diversi, alim. e non alimentari.	45	45	81	162	162	22	67	67	—	—	—	—	—	—	—	—	—
6.06	Commercio ambulante	585	585	208	416	416	38	125	125	—	—	—	—	—	—	—	—	—
6.07	Alberghi e pubblici esercizi	189	189	497	994	994	309	1.048	1.048	30	211	211	8	103	103	1	43	43
6.08	Attività ausiliarie del commercio. . . .	31	31	22	44	44	13	47	47	1	7	7	—	—	—	—	—	—
7	TRASPORTI E COMUNICAZIONI.	538	538	174	348	348	76	271	271	19	135	133	11	165	160	3	94	94
7.01	Trasporti ferrov. e tramv. extraurbani .	—	—	—	—	—	—	—	—	—	—	—	—	—	—	—	—	—
7.02	Trasporti extraurbani su strada	394	394	144	288	288	71	255	255	16	114	112	11	165	160	2	65	65
7.03	Trasporti urbani	81	81	10	20	20	1	3	3	—	—	—	—	—	—	—	—	—
7.04	Trasporti lacuali e fluviali.	—	—	—	—	—	—	—	—	—	—	—	—	—	—	—	—	—
7.05	Trasporti marittimi	—	—	—	—	—	—	—	—	—	—	—	—	—	—	—	—	—
7.06	Trasporti aerei.	—	—	—	—	—	—	—	—	—	—	—	—	—	—	—	—	—
7.07	Attività ausiliarie dei trasporti	59	59	20	40	40	4	13	13	1	7	7	—	—	—	1	29	29
7.08	Comunicazioni	4	4	—	—	—	—	—	—	2	14	14	—	—	—	—	—	—
8	CREDITO, ASSICURAZ. E GESTIONI FINANZ.	18	18	25	50	50	19	72	72	2	16	16	—	—	—	—	—	—
8.01	Credito	2	2	—	—	—	1	4	4	—	—	—	—	—	—	—	—	—
8.02	Assicurazione	7	7	20	40	40	9	32	32	1	7	7	—	—	—	—	—	—
8.03	Gestioni finanziarie.	9	9	5	10	10	9	36	36	1	9	9	—	—	—	—	—	—
9	SERVIZI E ATTIVITÀ SOCIALI VARIE	511	511	239	478	478	102	345	344	16	114	114	—	—	—	1	26	26
9.01	Servizi per l'igiene e la pulizia	460	460	204	408	408	80	270	269	7	49	49	—	—	—	—	—	—
9.02	Servizi dello spettacolo	10	10	18	36	36	10	36	36	6	45	45	—	—	—	1	26	26
9.03	Servizi sanitari	37	37	15	30	30	11	34	34	3	20	20	—	—	—	—	—	—
9.03 A	Servizi sanitari privati	37	37	15	30	30	11	34	34	3	20	20	—	—	—	—	—	—
9.04	Servizi privati per l'istruzione e la for- mazione professionale.	3	3	2	4	4	1	5	5	—	—	—	—	—	—	—	—	—
9.08	Servizi vari, non altrove classificati . .	1	1	—	—	—	—	—	—	—	—	—	—	—	—	—	—	—
	TOTALE	5.090	5.090	3.453	6.906	6.906	1.931	6.820	6.812	428	3.113	3.103	161	2.308	2.275	96	3.014	3.008

per numero di addetti

INDIVIDUALI

CON ADDETTI

CON ADDETTI																		TOTALE			N classi- fica- zione
51-100			101-250			251-500			501-1000			1001-2000			oltre 2000			Im- prese	Addetti		
Im- prese	Addetti		Im- prese	Addetti		Im- prese	Addetti		Im- prese	Addetti		Im- prese	Addetti		Im- prese	Addetti			Im- prese	To- tale	
	To- tale	in unità locali situa- te nella pro- vincia		To- tale	in unità locali situa- te nella pro- vincia		To- tale	in unità locali situa- te nella pro- vincia		To- tale	in unità locali situa- te nella pro- vincia		To- tale	in unità locali situa- te nella pro- vincia		To- tale	in unità locali situa- te nella pro- vincia	To- tale			
—	—	—	—	—	—	—	—	—	—	—	—	—	—	—	—	—	—	19	49	49	3.20
—	—	—	—	—	—	—	—	—	—	—	—	—	—	—	—	—	—	—	—	—	3.21
1	53	53	1	105	105	—	—	—	—	—	—	—	—	—	—	—	11	307	307	3.22	
1	76	76	—	—	—	—	—	—	—	—	—	—	—	—	—	—	36	275	275	3.23	
—	—	—	—	—	—	—	—	—	—	—	—	—	—	—	—	—	36	54	54	3.24	
—	—	—	—	—	—	—	—	—	—	—	—	—	—	—	—	—	4	26	26	3.25	
—	—	—	—	—	—	—	—	—	—	—	—	—	—	—	—	—	5	52	52	3.26	
7	424	374	1	122	122	—	—	—	—	—	—	—	—	—	—	—	298	3.063	2.985	4	
7	424	374	1	122	122	—	—	—	—	—	—	—	—	—	—	—	282	2.939	2.861	4.01	
—	—	—	—	—	—	—	—	—	—	—	—	—	—	—	—	—	16	124	124	4.02	
—	—	—	—	—	—	—	—	—	—	—	—	—	—	—	—	—	6	14	14	5	
—	—	—	—	—	—	—	—	—	—	—	—	—	—	—	—	—	4	10	10	5.01	
—	—	—	—	—	—	—	—	—	—	—	—	—	—	—	—	—	1	3	3	5.02	
—	—	—	—	—	—	—	—	—	—	—	—	—	—	—	—	—	1	1	1	5.03	
1	55	55	—	—	—	—	—	—	—	—	—	—	—	—	—	—	5.610	11.907	11.887	6	
—	—	—	—	—	—	—	—	—	—	—	—	—	—	—	—	—	433	1.437	1.421	6.01	
—	—	—	—	—	—	—	—	—	—	—	—	—	—	—	—	—	279	893	889	6.01 A	
—	—	—	—	—	—	—	—	—	—	—	—	—	—	—	—	—	71	270	258	6.01 B	
—	—	—	—	—	—	—	—	—	—	—	—	—	—	—	—	—	83	274	274	6.01 C	
—	—	—	—	—	—	—	—	—	—	—	—	—	—	—	—	—	1.857	3.710	3.710	6.02	
—	—	—	—	—	—	—	—	—	—	—	—	—	—	—	—	—	668	1.284	1.283	6.03	
—	—	—	—	—	—	—	—	—	—	—	—	—	—	—	—	—	571	1.304	1.301	6.04	
—	—	—	—	—	—	—	—	—	—	—	—	—	—	—	—	—	148	274	274	6.05	
—	—	—	—	—	—	—	—	—	—	—	—	—	—	—	—	—	831	1.126	1.126	6.06	
1	55	55	—	—	—	—	—	—	—	—	—	—	—	—	—	—	1.035	2.643	2.643	6.07	
—	—	—	—	—	—	—	—	—	—	—	—	—	—	—	—	—	67	129	129	6.08	
1	57	5	1	116	47	—	—	—	—	—	—	—	—	—	—	—	823	1.724	1.596	7	
—	—	—	—	—	—	—	—	—	—	—	—	—	—	—	—	—	—	—	—	7.01	
1	57	5	1	116	47	—	—	—	—	—	—	—	—	—	—	—	640	1.454	1.326	7.02	
—	—	—	—	—	—	—	—	—	—	—	—	—	—	—	—	—	92	104	104	7.03	
—	—	—	—	—	—	—	—	—	—	—	—	—	—	—	—	—	—	—	—	7.04	
—	—	—	—	—	—	—	—	—	—	—	—	—	—	—	—	—	—	—	—	7.05	
—	—	—	—	—	—	—	—	—	—	—	—	—	—	—	—	—	85	148	148	7.07	
—	—	—	—	—	—	—	—	—	—	—	—	—	—	—	—	—	6	18	18	7.08	
—	—	—	—	—	—	—	—	—	—	—	—	—	—	—	—	—	64	156	156	8	
—	—	—	—	—	—	—	—	—	—	—	—	—	—	—	—	—	3	6	6	8.01	
—	—	—	—	—	—	—	—	—	—	—	—	—	—	—	—	—	37	86	86	8.02	
—	—	—	—	—	—	—	—	—	—	—	—	—	—	—	—	—	24	64	64	8.03	
—	—	—	—	—	—	—	—	—	—	—	—	—	—	—	—	—	869	1.474	1.473	9	
—	—	—	—	—	—	—	—	—	—	—	—	—	—	—	—	—	751	1.187	1.186	9.01	
—	—	—	—	—	—	—	—	—	—	—	—	—	—	—	—	—	45	153	153	9.02	
—	—	—	—	—	—	—	—	—	—	—	—	—	—	—	—	—	66	121	121	9.03	
—	—	—	—	—	—	—	—	—	—	—	—	—	—	—	—	—	66	121	121	9.03 A	
—	—	—	—	—	—	—	—	—	—	—	—	—	—	—	—	—	6	12	12	9.04	
—	—	—	—	—	—	—	—	—	—	—	—	—	—	—	—	—	1	1	1	9.08	
16	1.060	958	10	1.187	1.116	—	—	—	—	—	—	—	—	—	—	—	11.185	29.498	29.268		

Segue Tav. 4 — Imprese
C — Società

N classi- fica- zione	RAMI, CLASSI E SOTTOCLASSI DI ATTIVITÀ ECONOMICA	I M P R E S E																
		1		2			3-5			6-10			11-20			21-50		
		Im- prese	Ad- detti	Im- prese	Addetti		Im- prese	Addetti		Im- prese	Addetti		Im- prese	Addetti		Im- prese	Addetti	
					To- tale	in unità locali situa- te nella pro- vincia		To- tale	in unità locali situa- te nella pro- vincia		To- tale	in unità locali situa- te nella pro- vincia		To- tale	in unità locali situa- te nella pro- vincia		To- tale	in unità locali situa- te nella pro- vincia
3.20	Industrie della gomma elastica	—	—	2	4	4	—	—	—	2	18	18	—	—	—	—	—	—
3.21	Prod. della cellulosa per tessuti, delle fibre tessili artificiali e sintetiche . .	—	—	—	—	—	—	—	—	—	—	—	—	—	—	—	—	—
3.22	Industrie della carta e della cartotecnica	—	—	—	—	—	—	—	1	9	9	2	28	28	1	48	48	—
3.23	Industrie poligrafiche ed editoriali . . .	—	—	1	2	2	2	8	8	4	26	26	3	49	49	—	—	—
3.24	Industrie foto-fono-cinematografiche . .	—	—	1	2	2	2	6	5	1	7	7	—	—	—	—	—	—
3.25	Prod. oggetti in materie plastiche . . .	1	1	—	—	—	—	—	—	1	6	6	3	40	40	—	—	—
3.26	Industrie manifatturiere varie	—	—	—	—	—	1	4	4	2	14	14	1	11	11	—	—	—
4	COSTRUZIONI E INSTALL. DI IMPIANTI .	1	1	10	20	20	33	136	136	23	190	190	25	383	377	23	704	664
4.01	Costruzioni	1	1	9	18	18	31	126	126	21	178	178	23	350	344	21	654	614
4.02	Installazione impianti	—	—	1	2	2	2	10	10	2	12	12	2	33	33	2	50	50
5	PROD. E DISTRIB. DI ENERGIA ELET- TRICA E GAS, DISTRIBUZIONE DI ACQUA	2	2	12	24	24	5	19	19	1	6	6	3	40	40	1	46	46
5.01	Prod. e distrib. di energia elettrica	2	2	—	—	—	—	—	—	—	—	—	—	—	—	—	—	—
5.02	Prod. e distribuzione di gas	—	—	4	8	8	1	3	3	1	6	6	—	—	—	—	—	—
5.03	Distribuzione di acqua	—	—	8	16	16	4	16	16	—	—	—	3	40	40	1	46	46
6	COMMERCIO	22	22	119	238	238	176	665	665	75	551	545	34	462	462	9	292	274
6.01	Commercio all'ingrosso	4	4	18	36	36	40	155	155	36	267	261	18	251	251	5	161	144
6.01 A	Prodotti agricoli e alimentari	3	3	14	28	28	21	84	84	18	123	123	7	101	101	4	138	122
6.01 B	Materie prime e ausil. non alimentari	—	—	2	4	4	5	18	18	9	73	71	3	42	42	—	—	—
6.01 C	Prodotti industriali non alimentari .	1	1	2	4	4	14	53	53	9	71	67	8	108	108	1	23	22
6.02	Comm. al minuto generi alimentari . . .	5	5	37	74	74	56	212	212	10	71	71	3	38	38	1	31	31
6.03	Comm. al minuto prodotti tessili e arti- coli di vestiario e abbigliamento . . .	5	5	31	62	62	27	102	102	11	80	80	3	35	35	1	35	35
6.04	Comm. al minuto prodotti meccanici . .	2	2	17	34	34	39	148	148	6	43	43	6	89	89	1	36	36
6.05	Comm. al minuto generi diversi, alim. e non alimentari.	1	1	5	10	10	4	13	13	3	24	24	—	—	—	—	—	—
6.06	Commercio ambulante	—	—	—	—	—	—	—	—	—	—	—	—	—	—	—	—	—
6.07	Alberghi e pubblici esercizi	2	2	8	16	16	9	31	31	9	66	66	4	49	49	1	29	28
6.08	Attività ausiliarie del commercio. . . .	3	3	3	6	6	1	4	4	—	—	—	—	—	—	—	—	—
7	TRASPORTI E COMUNICAZIONI.	7	7	71	142	142	28	105	105	10	79	76	5	67	67	6	184	150
7.01	Trasporti ferrov. e tramv. extraurbani .	—	—	—	—	—	—	—	—	—	—	—	—	—	—	—	—	—
7.02	Trasporti extraurbani su strada	7	7	68	136	136	25	92	92	9	73	70	4	54	54	5	156	146
7.03	Trasporti urbani	—	—	1	2	2	—	—	—	—	—	—	—	—	—	—	—	—
7.04	Trasporti lacuali e fluviali.	—	—	—	—	—	—	—	—	—	—	—	—	—	—	1	28	4
7.05	Trasporti marittimi	—	—	—	—	—	—	—	—	—	—	—	—	—	—	—	—	—
7.06	Trasporti aerei.	—	—	—	—	—	—	—	—	—	—	—	—	—	—	—	—	—
7.07	Attività ausiliarie dei trasporti	—	—	2	4	4	3	13	13	1	6	6	1	13	13	—	—	—
7.08	Comunicazioni	—	—	—	—	—	—	—	—	—	—	—	—	—	—	—	—	—
8	CREDITO, ASSICURAZ. E GESTIONI FINANZ.	2	2	8	16	16	15	56	56	7	48	48	1	12	12	1	49	14
8.01	Credito	—	—	—	—	—	—	—	—	—	—	—	—	—	—	—	—	—
8.02	Assicurazione	1	1	1	2	2	7	26	26	3	22	22	1	12	12	—	—	—
8.03	Gestioni finanziarie.	1	1	7	14	14	8	30	30	4	26	26	—	—	—	1	49	14
9	SERVIZI E ATTIVITÀ SOCIALI VARIE	1	1	23	46	46	17	61	61	4	29	29	1	11	11	3	84	74
9.01	Servizi per l'igiene e la pulizia	—	—	17	34	34	10	34	34	1	9	9	—	—	—	1	25	25
9.02	Servizi dello spettacolo	1	1	2	4	4	3	12	12	2	14	14	—	—	—	2	59	49
9.03	Servizi sanitari	—	—	2	4	4	3	12	12	1	6	6	1	11	11	—	—	—
9.03 A	Servizi sanitari privati	—	—	2	4	4	3	12	12	1	6	6	1	11	11	—	—	—
9.04	Servizi privati per l'istruzione e la for- mazione professionale.	—	—	2	4	4	1	3	3	—	—	—	—	—	—	—	—	—
9.08	Servizi vari, non altrove classificati . .	—	—	—	—	—	—	—	—	—	—	—	—	—	—	—	—	—
	TOTALE	59	59	440	880	880	510	1.923	1.922	223	1.670	1.658	138	2.020	1.990	80	2.632	2.470

per numero di addetti

ED ENTI

CON ADDETTI

51-100			101-250			251-500			501-1000			1001-2000			oltre 2000			TOTALE			N classi- fica- zione
Addetti			Addetti			Addetti			Addetti			Addetti			Addetti			Im- prese	To- tale	in unità locali situa- te nella pro- vincia	
Im- prese	To- tale	in unità locali situa- te nella pro- vincia	Im- prese	To- tale	in unità locali situa- te nella pro- vincia	Im- prese	To- tale	in unità locali situa- te nella pro- vincia	Im- prese	To- tale	in unità locali situa- te nella pro- vincia	Im- prese	To- tale	in unità locali situa- te nella pro- vincia	Im- prese	To- tale	in unità locali situa- te nella pro- vincia				
—	—	—	—	—	—	—	—	—	—	—	—	—	—	—	—	—	—	—	—	—	—
—	—	—	—	—	—	—	—	—	—	—	—	—	—	—	—	—	—	—	—	—	—
2	120	120	—	—	—	—	—	—	—	—	—	—	—	—	—	—	—	4	22	22	3.20
—	—	—	—	—	—	—	—	—	—	—	—	—	—	—	—	—	—	—	—	—	—
—	—	—	—	—	—	—	—	—	—	—	—	—	—	—	—	—	—	6	205	205	3.22
—	—	—	—	—	—	—	—	—	—	—	—	—	—	—	—	—	—	10	85	85	3.23
—	—	—	—	—	—	—	—	—	—	—	—	—	—	—	—	—	—	4	15	14	3.24
3	215	215	—	—	—	—	—	—	—	—	—	—	—	—	—	—	—	8	262	262	3.25
—	—	—	—	—	—	—	—	—	—	—	—	—	—	—	—	—	—	4	29	29	3.26
8	507	477	8	1.085	903	—	—	—	—	—	—	—	—	—	—	—	—	131	3.026	2.768	4
8	507	477	8	1.085	903	—	—	—	—	—	—	—	—	—	—	—	—	122	2.919	2.661	4.01
—	—	—	—	—	—	—	—	—	—	—	—	—	—	—	—	—	—	9	107	107	4.02
—	—	—	—	—	—	—	—	—	—	—	—	—	—	—	—	—	—	24	137	137	5
—	—	—	—	—	—	—	—	—	—	—	—	—	—	—	—	—	—	2	2	2	5.01
—	—	—	—	—	—	—	—	—	—	—	—	—	—	—	—	—	—	6	17	17	5.02
—	—	—	—	—	—	—	—	—	—	—	—	—	—	—	—	—	—	16	118	118	5.03
2	154	128	3	357	357	—	—	—	—	—	—	—	—	—	—	—	—	440	2.741	2.691	6
2	154	128	1	121	121	—	—	—	—	—	—	—	—	—	—	—	—	124	1.149	1.100	6.01
1	63	63	—	—	—	—	—	—	—	—	—	—	—	—	—	—	—	68	540	524	6.01 A
1	91	65	1	121	121	—	—	—	—	—	—	—	—	—	—	—	—	19	137	135	6.01 B
—	—	—	1	131	131	—	—	—	—	—	—	—	—	—	—	—	—	37	472	441	6.01 C
—	—	—	—	—	—	—	—	—	—	—	—	—	—	—	—	—	—	113	562	562	6.02
—	—	—	—	—	—	—	—	—	—	—	—	—	—	—	—	—	—	78	319	319	6.03
—	—	—	1	105	105	—	—	—	—	—	—	—	—	—	—	—	—	72	457	457	6.04
—	—	—	—	—	—	—	—	—	—	—	—	—	—	—	—	—	—	13	48	48	6.05
—	—	—	—	—	—	—	—	—	—	—	—	—	—	—	—	—	—	—	—	—	6.06
—	—	—	—	—	—	—	—	—	—	—	—	—	—	—	—	—	—	33	193	192	6.07
—	—	—	—	—	—	—	—	—	—	—	—	—	—	—	—	—	—	7	13	13	6.08
4	290	259	2	251	208	1	404	244	—	—	—	—	—	—	—	—	—	134	1.529	1.258	7
—	—	—	1	111	111	—	—	—	—	—	—	—	—	—	—	—	—	1	111	111	7.01
4	290	259	1	140	97	1	404	244	—	—	—	—	—	—	—	—	—	124	1.352	1.105	7.02
—	—	—	—	—	—	—	—	—	—	—	—	—	—	—	—	—	—	1	2	2	7.03
—	—	—	—	—	—	—	—	—	—	—	—	—	—	—	—	—	—	1	28	4	7.04
—	—	—	—	—	—	—	—	—	—	—	—	—	—	—	—	—	—	—	—	—	7.05
—	—	—	—	—	—	—	—	—	—	—	—	—	—	—	—	—	—	—	—	—	7.06
—	—	—	—	—	—	—	—	—	—	—	—	—	—	—	—	—	—	7	36	36	7.07
—	—	—	—	—	—	—	—	—	—	—	—	—	—	—	—	—	—	—	—	—	7.08
2	151	151	1	230	230	—	—	—	—	—	—	—	—	—	—	—	—	37	564	529	8
1	65	65	1	230	230	—	—	—	—	—	—	—	—	—	—	—	—	2	295	295	8.01
—	—	—	—	—	—	—	—	—	—	—	—	—	—	—	—	—	—	13	63	63	8.02
1	86	86	—	—	—	—	—	—	—	—	—	—	—	—	—	—	—	22	206	171	8.03
—	—	—	—	—	—	—	—	—	—	—	—	—	—	—	—	—	—	49	232	222	9
—	—	—	—	—	—	—	—	—	—	—	—	—	—	—	—	—	—	29	102	102	9.01
—	—	—	—	—	—	—	—	—	—	—	—	—	—	—	—	—	—	10	90	80	9.02
—	—	—	—	—	—	—	—	—	—	—	—	—	—	—	—	—	—	7	33	33	9.03
—	—	—	—	—	—	—	—	—	—	—	—	—	—	—	—	—	—	7	33	33	9.03 A
—	—	—	—	—	—	—	—	—	—	—	—	—	—	—	—	—	—	3	7	7	9.04
—	—	—	—	—	—	—	—	—	—	—	—	—	—	—	—	—	—	—	—	—	9.08
43	3.166	3.078	31	4.248	3.869	6	1.941	1.507	2	1.209	478	1	1.851	1.294	—	—	—	1.533	21.599	19.205	

TAV. 5 — Unità locali per tipo

N. classificazione	RAMI, CLASSI E SOTTOCLASSI DI ATTIVITÀ ECONOMICA	UNITÀ LOCALI OPERATIVE				UNITÀ LOCALI AMMINISTRATIVE		TOTALE	
		Totale		artigiane		Unità locali	Addetti	Unità locali	Addetti
		Unità locali	Addetti	Unità locali	Addetti				
1	AGRICOLTURA, FORESTE, CACCIA E PESCA	379	1.319	270	590	—	—	379	1.319
1.03	Foreste	5	26	1	1	—	—	5	26
1.04	Pesca	—	—	—	—	—	—	—	—
1.04 A	Pesca in acque dolci	—	—	—	—	—	—	—	—
1.04 B	Pesca e allev. in acque marine.	—	—	—	—	—	—	—	—
1.05	Attività connesse con l'agricoltura	374	1.293	269	589	—	—	374	1.293
1.05 A	Attività trasform. annesse ad aziende agricole o svolte in sociale	34	118	—	—	—	—	34	118
1.05 B	Esercizio di macchine agricole	292	706	269	589	—	—	292	706
1.05 C	Enti economici per l'agricoltura.	48	469	—	—	—	—	48	469
2	INDUSTRIE ESTRATTIVE	26	926	12	47	4	6	30	932
2.01	Estraz. di carboni fossili e di torba	—	—	—	—	—	—	—	—
2.02	Estraz. di combustibili liquidi e gassosi	3	729	—	—	—	—	3	729
2.03	Estraz. di minerali metalliferi	2	32	—	—	1	2	3	34
2.04	Estraz. di altri minerali.	21	165	12	47	3	4	24	169
2.04 A	Marmo, pietre e altri mater. da costruz.	15	131	11	46	1	1	16	132
2.04 B	Solfo, sale e altri miner. non metalliferi	6	34	1	1	2	3	8	37
3	INDUSTRIE MANIFATTURIERE	4.017	24.686	3.543	8.285	28	351	4.045	25.037
3.01	Industrie alimentari e affini.	492	4.042	336	811	12	55	504	4.097
3.01 A	Ind. molitoria e della pastificazione	259	635	240	472	1	4	260	639
3.01 B	Industria dolciaria	17	224	8	24	—	—	17	224
3.01 C	Industria conserviera	66	1.648	14	55	7	38	73	1.686
3.01 D	Industria casearia	109	712	59	205	4	13	113	725
3.01 E	Industria olearia	1	13	—	—	—	—	1	13
3.01 F	Industrie alimentari varie	12	608	3	5	—	—	12	608
3.01 G	Industrie bevande alcoliche.	16	102	6	28	—	—	16	102
3.01 H	Industrie bevande analcoliche.	7	81	4	17	—	—	7	81
3.01 I	Industria del freddo	5	19	2	5	—	—	5	19
3.02	Industria del tabacco.	4	146	—	—	—	—	4	146
3.03	Ind. della seta, del cotone e della lavoraz. delle fibre tessili artificiali e sintetiche	3	104	2	9	—	—	3	104
3.03 A	Industria della seta	1	2	1	2	—	—	1	2
3.03 B	Industria del cotone	2	102	1	7	—	—	2	102
3.03 C	Lavoraz. fibre tessili artif. e sintetiche	—	—	—	—	—	—	—	—
3.04	Industrie della lana	1	1	1	1	—	—	1	1
3.05	Ind. delle fibre dure e tessili varie.	186	2.487	156	352	1	21	187	2.508
3.05 A	Canapa, lino, iuta e simili	1	85	—	—	1	21	2	106
3.05 B	Tessili varie non altrove classificate	185	2.402	156	352	—	—	185	2.402
3.06	Ind. del vestiario e dell'abbigliamento	1.002	2.665	976	1.766	—	—	1.002	2.665
3.07	Industrie delle calzature	239	497	230	280	—	—	239	497
3.08	Ind. delle pelli e del cuoio	28	63	27	53	—	—	28	63
3.09	Ind. mobilio e arredam. in legno	117	413	104	300	—	—	117	413
3.10	Industrie del legno.	568	1.776	545	1.238	—	—	568	1.776
3.10 A	Legno, sughero e affini	556	1.740	533	1.202	—	—	556	1.740
3.10 B	Veicoli e carpenteria navale	12	36	12	36	—	—	12	36
3.11	Industrie metallurgiche	5	250	1	13	—	—	5	250
3.12	Costruz. di macchine non elettriche, di carpenteria metallica e simili	91	2.518	42	254	5	50	96	2.568
3.12 A	Fonderie di 2ª fusione	8	132	4	21	—	—	8	132
3.12 B	Macchine motrici non elettriche.	—	—	—	—	—	—	—	—
3.12 C	Macch. utens. e utensileria per macch.	11	268	6	36	—	—	11	268
3.12 D	Macch. operatrici e per agricoltura	29	1.166	9	86	4	49	33	1.215
3.12 E	Carpent. metallica, forni e caldaie	35	380	22	104	—	—	35	380
3.12 F	Prod. meccan. non altrove classificati	8	572	1	7	1	1	9	573
3.13	Costruz. di macchine e appar. elettrici	4	60	3	34	—	—	4	60
3.14	Meccanica di precis.; oreficeria, argenteria	14	56	11	30	—	—	14	56
3.15	Officine meccaniche	977	3.030	936	2.529	—	—	977	3.030
3.16	Ind. costruz. mezzi di trasporto	10	741	2	25	1	5	11	746
3.17	Ind. lavoraz. minerali non metalliferi	95	3.050	50	190	8	217	103	3.267
3.18	Industrie chimiche	25	1.023	9	36	1	3	26	1.026
3.19	Ind. derivati petrolio e carbone	2	208	—	—	—	—	2	208

Segue Tav. 5 — Unità locali per tipo

N classi- fica- zione	RAMI, CLASSI E SOTTOCLASSI DI ATTIVITÀ ECONOMICA	UNITÀ LOCALI OPERATIVE				UNITÀ LOCALI AMMINISTRATIVE		T O T A L E	
		Totale		artigiane		Unità locali	Addetti	Unità locali	Addetti
		Unità locali	Addetti	Unità locali	Addetti				
3.20	Industrie della gomma elastica	23	71	21	43	—	—	23	71
3.21	Produz. della cellulosa per tessuti, delle fibre tessili artificiali e sintetiche . .	—	—	—	—	—	—	—	—
3.22	Industrie della carta e della cartotecnica	20	589	6	41	—	—	20	589
3.23	Industrie poligrafiche ed editoriali . . .	46	388	32	130	—	—	46	388
3.24	Industrie foto-fono-cinematografiche . .	43	70	41	66	—	—	43	70
3.25	Produz. oggetti in materie plastiche . .	12	288	6	44	—	—	12	288
3.26	Industrie manifatturiere varie	10	150	6	40	—	—	10	150
4	COSTRUZIONI E INSTALL. DI IMPIANTI .	490	5.987	247	1.152	39	127	529	6.114
4.01	Costruzioni	461	5.683	231	1.079	39	127	500	5.810
4.02	Installazione impianti	29	304	16	73	—	—	29	304
5	PRODUZ. E DISTRIBUZ. DI ENERGIA ELET- TRICA E GAS, DISTRIBUZIONE DI ACQUA	68	836	—	—	2	3	70	839
5.01	Produz. e distribuz. di energia elettrica	26	496	—	—	—	—	26	496
5.02	Produz. e distribuzione di gas	17	238	—	—	—	—	17	238
5.03	Distribuzione di acqua	25	102	—	—	2	3	27	105
6	COMMERCIO	6.409	15.204	—	—	3	18	6.412	15.222
6.01	Commercio all'ingrosso	610	2.864	—	—	1	2	611	2.866
6.01 A	Prodotti agricoli e alimentari	370	1.511	—	—	—	—	370	1.511
6.01 B	Materie prime e ausil. non alimentari	102	655	—	—	1	2	103	657
6.01 C	Prodotti industriali non alimentari .	138	698	—	—	—	—	138	698
6.02	Comm. al minuto generi alimentari . .	2.083	4.264	—	—	1	13	2.084	4.277
6.03	Comm. al minuto prodotti tessili e arti- coli di vestiario e abbigliamento . . .	819	1.741	—	—	—	—	819	1.741
6.04	Comm. al minuto prodotti meccanici .	707	1.710	—	—	—	—	707	1.710
6.05	Comm. al minuto generi diversi, alim. e non alimentari.	185	387	—	—	—	—	185	387
6.06	Commercio ambulante	831	1.126	—	—	—	—	831	1.126
6.07	Alberghi e pubblici esercizi	1.090	2.897	—	—	1	3	1.091	2.900
6.08	Attività ausiliarie del commercio. . . .	84	215	—	—	—	—	84	215
7	TRASPORTI E COMUNICAZIONI.	1.038	4.135	887	1.449	8	99	1.046	4.234
7.01	Trasporti ferrov. e tramv. extraurbani .	16	759	—	—	—	—	16	759
7.02	Trasporti extraurbani su strada	772	2.368	712	1.223	5	50	777	2.418
7.03	Trasporti urbani	95	109	93	107	—	—	95	109
7.04	Trasporti lacuali e fluviali.	—	—	—	—	1	4	1	4
7.05	Trasporti marittimi	—	—	—	—	—	—	—	—
7.06	Trasporti aerei.	—	—	—	—	—	—	—	—
7.07	Attività ausiliarie dei trasporti	98	213	82	119	1	1	99	214
7.08	Comunicazioni	57	686	—	—	1	44	58	730
8	CREDITO, ASSICURAZ. E GESTIONI FINANZ.	197	1.000	—	—	3	4	200	1.004
8.01	Credito	61	568	—	—	1	2	62	570
8.02	Assicurazione	53	156	—	—	—	—	53	156
8.03	Gestioni finanziarie.	83	276	—	—	2	2	85	278
9	SERVIZI E ATTIVITÀ SOCIALI VARIE . . .	970	1.822	790	1.265	—	—	970	1.822
9.01	Servizi per l'igiene e la pulizia	814	1.416	790	1.265	—	—	814	1.416
9.02	Servizi dello spettacolo	71	229	—	—	—	—	71	229
9.03	Servizi sanitari	75	157	—	—	—	—	75	157
9.03 A	Servizi sanitari privati	75	157	—	—	—	—	75	157
9.04	Servizi privati per l'istruzione e la for- mazione professionale.	9	19	—	—	—	—	9	19
9.08	Servizi vari, non altrove classificati . .	1	1	—	—	—	—	1	1
	TOTALE	13.594	55.915	5.749	12.788	87	608	13.681	56.523

per numero di addetti

CON ADDETTI

51-100		101-250		251-500		501-1000		1001-2000		oltre 2000		Totale		UNITÀ LOCALI SENZA ADDETTI	TOTALE		N classificazione
Unità locali	Ad-detti	Unità locali	Ad-detti	Unità locali	Ad-detti	Unità locali	Ad-detti	Unità locali	Ad-detti	Unità locali	Ad-detti	Unità locali	Ad-detti		Unità locali	Ad-detti	
—	—	2	345	—	—	—	—	—	—	—	—	379	1.319	—	379	1.319	1
—	—	—	—	—	—	—	—	—	—	—	—	5	26	—	5	26	1.03
—	—	—	—	—	—	—	—	—	—	—	—	—	—	—	—	—	1.04
—	—	—	—	—	—	—	—	—	—	—	—	—	—	—	—	—	1.04 A
—	—	—	—	—	—	—	—	—	—	—	—	—	—	—	—	—	1.04 B
—	—	2	345	—	—	—	—	—	—	—	—	374	1.293	—	374	1.293	1.05
—	—	—	—	—	—	—	—	—	—	—	—	34	118	—	34	118	1.05 A
—	—	—	—	—	—	—	—	—	—	—	—	292	706	—	292	706	1.05 B
—	—	2	345	—	—	—	—	—	—	—	—	48	469	—	48	469	1.05 C
1	55	—	—	—	—	1	709	—	—	—	—	30	932	—	30	932	2
—	—	—	—	—	—	—	—	—	—	—	—	—	—	—	—	—	2.01
—	—	—	—	—	—	1	709	—	—	—	—	3	729	—	3	729	2.02
—	—	—	—	—	—	—	—	—	—	—	—	3	34	—	3	34	2.03
1	55	—	—	—	—	—	—	—	—	—	—	24	169	—	24	169	2.04
1	55	—	—	—	—	—	—	—	—	—	—	16	132	—	16	132	2.04 A
—	—	—	—	—	—	—	—	—	—	—	—	8	37	—	8	37	2.04 B
48	3.619	35	5.082	6	1.811	1	508	—	—	—	—	4.045	25.037	—	4.045	25.037	3
10	770	5	699	1	296	—	—	—	—	—	—	504	4.097	—	504	4.097	3.01
—	—	—	—	—	—	—	—	—	—	—	—	260	639	—	260	639	3.01 A
—	—	1	131	—	—	—	—	—	—	—	—	17	224	—	17	224	3.01 B
7	557	3	462	—	—	—	—	—	—	—	—	73	1.686	—	73	1.686	3.01 C
2	125	—	—	—	—	—	—	—	—	—	—	113	725	—	113	725	3.01 D
—	—	—	—	—	—	—	—	—	—	—	—	1	13	—	1	13	3.01 E
1	88	1	106	1	296	—	—	—	—	—	—	12	608	—	12	608	3.01 F
—	—	—	—	—	—	—	—	—	—	—	—	16	102	—	16	102	3.01 G
—	—	—	—	—	—	—	—	—	—	—	—	7	81	—	7	81	3.01 H
—	—	—	—	—	—	—	—	—	—	—	—	5	19	—	5	19	3.01 I
1	54	—	—	—	—	—	—	—	—	—	—	4	146	—	4	146	3.02
—	—	—	—	—	—	—	—	—	—	—	—	—	—	—	—	—	—
1	95	—	—	—	—	—	—	—	—	—	—	3	104	—	3	104	3.03
—	—	—	—	—	—	—	—	—	—	—	—	1	2	—	1	2	3.03 A
1	95	—	—	—	—	—	—	—	—	—	—	2	102	—	2	102	3.03 B
—	—	—	—	—	—	—	—	—	—	—	—	—	—	—	—	—	3.03 C
—	—	—	—	—	—	—	—	—	—	—	—	1	1	—	1	1	3.04
5	381	6	912	1	323	—	—	—	—	—	—	187	2.508	—	187	2.508	3.05
1	85	—	—	—	—	—	—	—	—	—	—	2	106	—	2	106	3.05 A
4	296	6	912	1	323	—	—	—	—	—	—	185	2.402	—	185	2.402	3.05 B
3	237	2	380	—	—	—	—	—	—	—	—	1.002	2.665	—	1.002	2.665	3.06
1	92	1	102	—	—	—	—	—	—	—	—	239	497	—	239	497	3.07
—	—	—	—	—	—	—	—	—	—	—	—	28	63	—	28	63	3.08
—	—	—	—	—	—	—	—	—	—	—	—	117	413	—	117	413	3.09
1	99	1	102	—	—	—	—	—	—	—	—	568	1.776	—	568	1.776	3.10
1	99	1	102	—	—	—	—	—	—	—	—	556	1.740	—	556	1.740	3.10 A
—	—	—	—	—	—	—	—	—	—	—	—	12	36	—	12	36	3.10 B
—	—	1	158	—	—	—	—	—	—	—	—	5	250	—	5	250	3.11
8	561	7	926	—	—	—	—	—	—	—	—	96	2.568	—	96	2.568	3.12
1	54	—	—	—	—	—	—	—	—	—	—	8	132	—	8	132	3.12 A
—	—	—	—	—	—	—	—	—	—	—	—	—	—	—	—	—	3.12 B
2	130	—	—	—	—	—	—	—	—	—	—	11	268	—	11	268	3.12 C
5	377	3	409	—	—	—	—	—	—	—	—	33	1.215	—	33	1.215	3.12 D
—	—	—	—	—	—	—	—	—	—	—	—	35	380	—	35	380	3.12 E
—	—	4	517	—	—	—	—	—	—	—	—	9	573	—	9	573	3.12 F
—	—	—	—	—	—	—	—	—	—	—	—	4	60	—	4	60	3.13
—	—	—	—	—	—	—	—	—	—	—	—	14	56	—	14	56	3.14
2	122	—	—	—	—	—	—	—	—	—	—	977	3.030	—	977	3.030	3.15
1	95	2	262	1	260	—	—	—	—	—	—	11	746	—	11	746	3.16
6	525	6	1.002	3	932	—	—	—	—	—	—	103	3.267	—	103	3.267	3.17
—	—	2	262	—	—	1	508	—	—	—	—	26	1.026	—	26	1.026	3.18
—	—	1	172	—	—	—	—	—	—	—	—	2	208	—	2	208	3.19

N classi- fica- zione	RAMI, CLASSI E SOTTOCLASSI DI ATTIVITÀ ECONOMICA	UNITÀ LOCALI											
		1		2		3-5		6-10		11-20		21-50	
		Unità locali	Ad- detti	Unità locali	Ad- detti	Unità locali	Ad- detti	Unità locali	Ad- detti	Unità locali	Ad- detti	Unità locali	Ad- detti
3.20	Industrie della gomma elastica	9	9	9	18	2	7	2	18	1	19	—	—
3.21	Prod. della cellulosa per tessuti, delle fibre tessili artificiali e sintetiche . . .	—	—	—	—	—	—	—	—	—	—	—	—
3.22	Industria della carta e della cartotecnica	—	—	2	4	2	6	2	18	5	78	4	149
3.23	Industrie poligrafiche ed editoriali . . .	4	4	8	16	12	49	14	98	5	80	2	65
3.24	Industrie foto-fono-cinematografiche . .	28	28	6	12	9	30	—	—	—	—	—	—
3.25	Prod. oggetti in materie plastiche . . .	2	2	—	—	—	—	4	31	3	40	—	—
3.26	Industrie manifatturiere varie	1	1	1	2	1	5	3	22	2	23	1	29
4	COSTRUZIONI E INSTALL. DI IMPIANTI .	37	37	64	128	144	561	123	940	88	1.301	54	1.684
4.01	Costruzioni	33	33	61	122	140	545	114	877	85	1.257	48	1.513
4.02	Installazione impianti	4	4	3	6	4	16	9	63	3	44	6	171
5	PRODUZ. E DISTRIBUZ. DI ENERGIA ELET- TRICA E GAS, DISTRIBUZIONE DI ACQUA	18	18	20	40	12	41	4	28	5	69	7	210
5.01	Prod. e distrib. di energia elettrica	6	6	5	10	4	14	—	—	4	58	5	152
5.02	Prod. e distribuzione di gas	5	5	4	8	4	14	1	6	—	—	1	28
5.03	Distribuzione di acqua	7	7	11	22	4	13	3	22	1	11	1	30
6	COMMERCIO	2.409	2.409	2.468	4.936	1.227	4.271	211	1.511	68	915	20	624
6.01	Commercio all'ingrosso	184	184	152	304	141	521	84	618	36	500	9	247
6.01 A	Prodotti agricoli e alimentari	123	123	94	188	74	274	54	390	16	219	7	197
6.01 B	Materie prime e ausil. non alimentari	33	33	22	44	22	81	16	124	7	95	1	28
6.01 C	Prodotti industriali non alimentari	28	28	36	72	45	166	14	104	13	186	1	22
6.02	Comm. al minuto generi alimentari . . .	663	663	981	1.962	408	1.406	29	201	2	24	1	21
6.03	Comm. al minuto prodotti tessili e arti- coli di vestiario e abbigliamento. . .	367	367	281	562	140	493	24	157	4	47	3	115
6.04	Comm. al minuto prod. meccanici . . .	324	324	210	420	124	460	33	239	11	156	3	103
6.05	Comm. al minuto generi diversi, alim. e non alimentari.	50	50	91	182	41	133	3	22	—	—	—	—
6.06	Commercio ambulante	585	585	208	416	38	125	—	—	—	—	—	—
6.07	Alberghi e pubblici esercizi	199	199	518	1.036	320	1.078	36	260	14	173	3	98
6.08	Attività ausiliarie del commercio. . . .	37	37	27	54	15	55	2	14	1	15	1	40
7	TRASPORTI E COMUNICAZIONI.	556	556	258	516	128	475	59	440	23	335	12	414
7.01	Trasporti ferrov. e tramv. extraurbani .	—	—	2	4	5	20	3	24	2	33	—	—
7.02	Trasporti extraurbani su strada	409	409	214	428	99	362	26	195	15	224	10	341
7.03	Trasporti urbani	82	82	12	24	1	3	—	—	—	—	—	—
7.04	Trasporti lacuali e fluviali.	—	—	—	—	1	4	—	—	—	—	—	—
7.05	Trasporti marittimi	—	—	—	—	—	—	—	—	—	—	—	—
7.06	Trasporti aerei.	—	—	—	—	—	—	—	—	—	—	—	—
7.07	Attività ausiliarie dei trasporti	61	61	24	48	7	25	4	28	2	23	1	29
7.08	Comunicazioni	4	4	6	12	15	61	26	193	4	55	1	44
8	CREDITO, ASSICURAZ. E GESTIONI FINANZ.	59	59	65	130	50	183	14	102	2	27	6	215
8.01	Credito	15	15	16	32	15	52	7	55	1	15	5	185
8.02	Assicurazione	10	10	22	44	15	55	5	35	1	12	—	—
8.03	Gestioni finanziarie.	34	34	27	54	20	76	2	12	—	—	1	30
9	SERVIZI E ATTIVITÀ SOCIALI VARIE	539	539	283	566	122	414	18	127	4	61	1	26
9.01	Servizi per l'igiene e la pulizia	479	479	234	468	92	312	7	49	1	19	—	—
9.02	Servizi dello spettacolo	19	19	25	50	15	52	7	52	2	30	1	26
9.03	Servizi sanitari	37	37	20	40	13	42	4	26	1	12	—	—
9.03 A	Servizi sanitari privati	37	37	20	40	13	42	4	26	1	12	—	—
9.04	Servizi privati per l'istruzione e la for- mazione professionale.	3	3	4	8	2	8	—	—	—	—	—	—
9.08	Servizi vari, non altrove classificati . .	1	1	—	—	—	—	—	—	—	—	—	—
	TOTALE	5.502	5.502	4.148	8.296	2.606	9.331	735	5.419	345	4.935	204	6.592
	UNITÀ LOCALI OPERATIVE	5.481	5.481	4.126	8.252	2.585	9.253	722	5.315	340	4.872	200	6.483
	UNITÀ LOCALI AMMINISTRATIVE	21	21	22	44	21	78	13	104	5	63	4	109

per numero di addetti

CON ADDETTI

CON ADDETTI														UNITÀ LOCALI SENZA ADDETTI	TOTALE		N classi- fica- zione
51-100		101-250		251-500		501-1000		1001-2000		oltre 2000		Totale			Unità locali	Ad- detti	
Unità locali	Ad- detti	Unità locali	Ad- detti	Unità locali	Ad- detti	Unità locali	Ad- detti	Unità locali	Ad- detti	Unità locali	Ad- detti	Unità locali	Ad- detti				
—	—	—	—	—	—	—	—	—	—	—	—	23	71	—	23	71	3.20
—	—	—	—	—	—	—	—	—	—	—	—	—	—	—	—	—	3.21
4	229	1	105	—	—	—	—	—	—	—	—	20	589	—	20	589	3.22
1	76	—	—	—	—	—	—	—	—	—	—	46	388	—	46	388	3.23
—	—	—	—	—	—	—	—	—	—	—	—	43	70	—	43	70	3.24
3	215	—	—	—	—	—	—	—	—	—	—	12	288	—	12	288	3.25
1	68	—	—	—	—	—	—	—	—	—	—	10	150	—	10	150	3.26
15	969	4	494	—	—	—	—	—	—	—	—	529	6.114	—	529	6.114	4
15	969	4	494	—	—	—	—	—	—	—	—	500	5.810	—	500	5.810	4.01
—	—	—	—	—	—	—	—	—	—	—	—	29	304	—	29	304	4.02
3	267	1	166	—	—	—	—	—	—	—	—	70	839	—	70	839	5
1	90	1	166	—	—	—	—	—	—	—	—	26	496	—	26	496	5.01
2	177	—	—	—	—	—	—	—	—	—	—	17	238	—	17	238	5.02
—	—	—	—	—	—	—	—	—	—	—	—	27	105	—	27	105	5.03
4	236	2	312	—	—	—	—	—	—	—	—	6.411	15.222	1	6.412	15.222	6
3	180	2	312	—	—	—	—	—	—	—	—	611	2.866	—	611	2.866	6.01
2	120	—	—	—	—	—	—	—	—	—	—	370	1.511	—	370	1.511	6.01 A
1	60	1	192	—	—	—	—	—	—	—	—	103	657	—	103	657	6.01 B
—	—	1	120	—	—	—	—	—	—	—	—	138	698	—	138	698	6.01 C
—	—	—	—	—	—	—	—	—	—	—	—	2.084	4.277	—	2.084	4.277	6.02
—	—	—	—	—	—	—	—	—	—	—	—	819	1.741	—	819	1.741	6.03
—	—	—	—	—	—	—	—	—	—	—	—	707	1.710	—	707	1.710	6.04
—	—	—	—	—	—	—	—	—	—	—	—	185	387	—	185	387	6.05
—	—	—	—	—	—	—	—	—	—	—	—	831	1.126	—	831	1.126	6.06
1	56	—	—	—	—	—	—	—	—	—	—	1.091	2.900	—	1.091	2.900	6.07
—	—	—	—	—	—	—	—	—	—	—	—	83	215	1	84	215	6.08
6	438	3	583	1	477	—	—	—	—	—	—	1.046	4.234	—	1.046	4.234	7
3	201	—	—	1	477	—	—	—	—	—	—	16	759	—	16	759	7.01
3	237	1	222	—	—	—	—	—	—	—	—	777	2.418	—	777	2.418	7.02
—	—	—	—	—	—	—	—	—	—	—	—	95	109	—	95	109	7.03
—	—	—	—	—	—	—	—	—	—	—	—	1	4	—	1	4	7.04
—	—	—	—	—	—	—	—	—	—	—	—	—	—	—	—	—	7.05
—	—	—	—	—	—	—	—	—	—	—	—	—	—	—	—	—	7.06
—	—	—	—	—	—	—	—	—	—	—	—	99	214	—	99	214	7.07
—	—	2	361	—	—	—	—	—	—	—	—	58	730	—	58	730	7.08
3	186	1	102	—	—	—	—	—	—	—	—	200	1.004	—	200	1.004	8
2	114	1	102	—	—	—	—	—	—	—	—	62	570	—	62	570	8.01
—	—	—	—	—	—	—	—	—	—	—	—	53	156	—	53	156	8.02
1	72	—	—	—	—	—	—	—	—	—	—	85	278	—	85	278	8.03
1	89	—	—	—	—	—	—	—	—	—	—	968	1.822	2	970	1.822	9
1	89	—	—	—	—	—	—	—	—	—	—	814	1.416	—	814	1.416	9.01
—	—	—	—	—	—	—	—	—	—	—	—	69	229	2	71	229	9.02
—	—	—	—	—	—	—	—	—	—	—	—	75	157	—	75	157	9.03
—	—	—	—	—	—	—	—	—	—	—	—	75	157	—	75	157	9.03 A
—	—	—	—	—	—	—	—	—	—	—	—	9	19	—	9	19	9.04
—	—	—	—	—	—	—	—	—	—	—	—	1	1	—	1	1	9.08
81	5.859	48	7.084	7	2.288	2	1.217	—	—	—	—	13.678	56.523	3	13.681	56.523	
81	5.859	47	6.895	7	2.288	2	1.217	—	—	—	—	13.591	55.915	3	13.594	55.915	
—	—	1	189	—	—	—	—	—	—	—	—	87	608	—	87	608	

TAV. 7 — Unità locali con e senza forza motrice

N classi- fica- zione	RAMI, CLASSI E SOTTOCLASSI DI ATTIVITÀ ECONOMICA	UNITÀ LOCALI CON FORZA MOTRICE						UNITÀ LOCALI SENZA FORZA MOTRICE				T O T A L E		
		Totale			artigiano			Totale		artigiano		Unità locali	Ad- detti	Potenza utiliz- zabile HP
		Unità locali	Ad- detti	Potenza utiliz- zabile HP	Unità locali	Ad- detti	Potenza utiliz- zabile HP	Unità locali	Ad- detti	Unità locali	Ad- detti			
1	AGRICOLTURA, FORESTE, CACCIA E PESCA	60	422	2.592	14	56	57	319	897	256	534	379	1.319	2.592
1.03	Foreste	—	—	—	—	—	—	5	26	1	1	5	26	—
1.04	Pesca	—	—	—	—	—	—	—	—	—	—	—	—	—
1.04 A	<i>Pesca in acque dolci</i>	—	—	—	—	—	—	—	—	—	—	—	—	—
1.04 B	<i>Pesca e allev. in acque marine</i>	—	—	—	—	—	—	—	—	—	—	—	—	—
1.05	Attività connesse con l'agricoltura	60	422	2.592	14	56	57	314	871	255	533	374	1.293	2.592
1.05 A	<i>Attività trasform. annesse ad aziende agricole o svolte in sociale</i>	33	116	384	—	—	—	1	2	—	—	34	118	384
1.05 B	<i>Esercizio di macchine agricole</i>	20	102	108	14	56	57	272	604	255	533	292	706	108
1.05 C	<i>Enti economici per l'agricoltura</i>	7	204	2.100	—	—	—	41	265	—	—	48	469	2.100
2	INDUSTRIE ESTRATTIVE	15	876	13.640	6	30	335	15	56	6	17	30	932	13.640
2.01	Estraz. di carboni fossili e di torba	—	—	—	—	—	—	—	—	—	—	—	—	—
2.02	Estraz. di combustibili liquidi e gassosi	3	729	11.996	—	—	—	—	—	—	—	3	729	11.996
2.03	Estraz. di minerali metalliferi	2	32	185	—	—	—	1	2	—	—	3	34	185
2.04	Estraz. di altri minerali	10	115	1.459	6	30	335	14	54	6	17	24	169	1.459
2.04 A	<i>Marmo, pietre e altri mater. da costruz. Solfo, sale e altri miner. non metalliferi</i>	10	115	1.459	6	30	335	6	17	5	16	16	132	1.459
2.04 B	<i>Solfo, sale e altri miner. non metalliferi</i>	—	—	—	—	—	—	8	37	1	1	8	37	—
3	INDUSTRIE MANIFATTURIERE	2.158	21.412	143.909	1.751	5.283	15.203	1.887	3.625	1.792	3.002	4.045	25.037	143.909
3.01	Industrie alimentari e affini	428	3.874	54.795	288	706	3.596	76	223	48	105	504	4.097	54.795
3.01 A	<i>Ind. molitoria e della pastificazione</i>	226	576	4.278	210	418	2.709	34	63	30	54	260	639	4.278
3.01 B	<i>Industria dolciaria</i>	13	215	715	6	21	15	4	9	2	3	17	224	715
3.01 C	<i>Industria conserviera</i>	58	1.618	26.070	11	48	153	15	68	3	7	73	1.686	26.070
3.01 D	<i>Industria casearia</i>	91	643	2.119	46	164	522	22	82	13	41	113	725	2.119
3.01 E	<i>Industria olearia</i>	1	13	50	—	—	—	—	—	—	—	1	13	50
3.01 F	<i>Industrie alimentari varie</i>	12	608	20.638	3	5	8	—	—	—	—	12	608	20.638
3.01 G	<i>Industrie bevande alcoliche</i>	15	101	296	6	28	42	1	1	—	—	16	102	296
3.01 H	<i>Industrie bevande analcoliche</i>	7	81	210	4	17	16	—	—	—	—	7	81	210
3.01 I	<i>Industria del freddo</i>	5	19	419	2	5	131	—	—	—	—	5	19	419
3.02	Industria del tabacco	2	87	275	—	—	—	2	59	—	—	4	146	275
3.03	Ind. della seta, del cotone e della lavoraz. delle fibre tessili artificiali e sintetiche	2	97	174	1	2	2	1	7	1	7	3	104	174
3.03 A	<i>Industria della seta</i>	1	2	2	1	2	2	—	—	—	—	1	2	2
3.03 B	<i>Industria del cotone</i>	1	95	172	—	—	—	1	7	1	7	2	102	172
3.03 C	<i>Lavoraz. fibre tessili artif. e sintetiche</i>	—	—	—	—	—	—	—	—	—	—	—	—	—
3.04	Industrie della lana	—	—	—	—	—	—	1	1	1	1	1	1	—
3.05	Ind. delle fibre dure e tessili varie	53	2.148	1.004	28	134	51	134	360	128	218	187	2.508	1.004
3.05 A	<i>Canapa, lino, iuta e simili</i>	1	85	555	—	—	—	1	21	—	—	2	106	555
3.05 B	<i>Tessili varie non altrove classificate</i>	52	2.063	449	28	134	51	133	339	128	218	185	2.402	449
3.06	Ind. del vestiario e dell'abbigliamento	72	1.095	2.001	58	249	229	930	1.570	918	1.517	1.002	2.665	2.001
3.07	Industrie delle calzature	81	313	308	75	103	69	158	184	155	177	239	497	308
3.08	Ind. delle pelli e del cuoio	5	22	16	4	12	15	23	41	23	41	28	63	16
3.09	Ind. mobilio e arredam. in legno	77	306	985	66	202	653	40	107	38	98	117	413	985
3.10	Industrie del legno	466	1.616	5.804	444	1.089	4.438	102	160	101	149	568	1.776	5.804
3.10 A	<i>Legno, sughero e affini</i>	454	1.580	5.655	432	1.053	4.289	102	160	101	149	556	1.740	5.655
3.10 B	<i>Veicoli e carpenteria navale</i>	12	36	149	12	36	149	—	—	—	—	12	36	149
3.11	Industrie metallurgiche	5	250	1.926	1	13	32	—	—	—	—	5	250	1.926
3.12	Costruz. di macchine non elettriche, di carpenteria metallica e simili	91	2.518	9.160	42	254	785	5	50	—	—	96	2.568	9.160
3.12 A	<i>Fonderie di 2ª fusione</i>	8	132	440	4	21	45	—	—	—	—	8	132	440
3.12 B	<i>Macchine motrici non elettriche</i>	—	—	—	—	—	—	—	—	—	—	—	—	—
3.12 C	<i>Macch. utens. e utensileria per macch. operatrici e per agricoltura</i>	11	268	719	6	36	115	—	—	—	—	11	268	719
3.12 D	<i>Carpent. metallica, forni e caldaie</i>	29	1.166	5.322	9	86	286	4	49	—	—	33	1.215	5.322
3.12 E	<i>Prod. meccan. non altrove classificati</i>	35	380	944	22	104	275	—	—	—	—	35	380	944
3.12 F	<i>Prod. meccan. non altrove classificati</i>	8	572	1.735	1	7	64	1	1	—	—	9	573	1.735
3.13	Costruz. di macchine e appar. elettrici	3	55	43	2	29	20	1	5	1	5	4	60	43
3.14	Meccanica di precis.; oreficeria, argenteria	11	32	31	9	26	13	3	24	2	4	14	56	31
3.15	Officine meccaniche	659	2.461	5.275	632	2.004	4.399	318	569	304	525	977	3.030	5.275
3.16	Ind. costruz. mezzi di trasporto	11	746	1.812	2	25	19	—	—	—	—	11	746	1.812
3.17	Ind. lavoraz. minerali non metalliferi	75	3.181	43.929	33	139	341	28	86	17	51	103	3.267	43.929
3.18	Industrie chimiche	17	971	3.575	5	31	28	9	55	4	5	26	1.026	3.575
3.19	Ind. derivati petrolio e carbone	2	208	8.376	—	—	—	—	—	—	—	2	208	8.376

Segue Tav. 7 — Unità locali con e senza forza motrice

N classi- fica- zione	RAMI, CLASSI E SOTTOCLASSI DI ATTIVITÀ ECONOMICA	UNITÀ LOCALI CON FORZA MOTTRICE						UNITÀ LOCALI SENZA FORZA MOTTRICE				TOTALE		
		Totale			artigiane			Totale		artigiane		Unità locali	Ad- detti	Potenza utiliz- zabile HP
		Unità locali	Ad- detti	Potenza utiliz- zabile HP	Unità locali	Ad- detti	Potenza utiliz- zabile HP	Unità locali	Ad- detti	Unità locali	Ad- detti			
3.20	Industrie della gomma elastica	19	67	123	17	39	66	4	4	4	4	23	71	128
3.21	Produtz. della cellulosa per tessuti, delle fibre tessili artificiali e sintetiche . . .	—	—	—	—	—	—	—	—	—	—	—	—	—
3.22	Industrie della carta e della cartotecnica	17	573	2.517	4	37	104	3	16	2	4	20	589	2.517
3.23	Industrie poligrafiche ed editoriali . . .	40	367	440	27	113	173	6	21	5	17	46	388	440
3.24	Industrie foto-fono-cinematografiche . .	3	5	56	3	5	56	40	65	38	61	43	70	56
3.25	Produtz. oggetti in materie plastiche . .	12	288	846	6	44	81	—	—	—	—	12	288	846
3.26	Industrie manifatturiere varie	7	132	433	4	27	33	3	18	2	13	10	150	433
4	COSTRUZIONI E INSTALL. DI IMPIANTI . .	184	3.359	4.241	64	391	557	345	2.755	183	761	529	6.114	4.241
4.01	Costruzioni	179	3.250	3.611	62	374	551	321	2.560	169	705	500	5.810	3.611
4.02	Installazione impianti	5	109	630	2	17	6	24	195	14	56	29	304	630
5	PRODUZ. E DISTRIBUZ. DI ENERGIA ELET- TRICA E GAS, DISTRIBUZIONE DI ACQUA	46	668	40.052	—	—	—	24	171	—	—	70	839	40.052
5.01	Produtz. e distribuz. di energia elettrica	24	475	38.641	—	—	—	2	21	—	—	26	496	38.641
5.02	Produtz. e distribuzione di gas.	7	141	46	—	—	—	10	97	—	—	17	238	46
5.03	Distribuzione di acqua	15	52	1.365	—	—	—	12	53	—	—	27	105	1.365
6	COMMERCIO	1.578	5.632	6.231	—	—	—	4.834	9.590	—	—	6.412	15.222	6.231
6.01	Commercio all'ingrosso	124	1.345	2.366	—	—	—	477	1.521	—	—	611	2.866	2.366
6.01 A	Prodotti agricoli e alimentari	79	623	815	—	—	—	291	888	—	—	370	1.511	815
6.01 B	Materie prime e ausil. non alimentari	39	495	1.369	—	—	—	64	162	—	—	103	657	1.369
6.01 C	Prodotti industriali non alimentari . .	16	227	182	—	—	—	122	471	—	—	138	698	182
6.02	Comm. al minuto generi alimentari . . .	759	1.901	1.410	—	—	—	1.325	2.376	—	—	2.084	4.277	1.410
6.03	Comm. al minuto prodotti tessili e arti- coli di vestiario e abbigliamento . . .	30	124	167	—	—	—	789	1.617	—	—	819	1.741	167
6.04	Comm. al minuto prodotti meccanici . . .	135	529	1.138	—	—	—	572	1.181	—	—	707	1.710	1.138
6.05	Comm. al minuto generi diversi, alim. e non alimentari.	66	174	93	—	—	—	119	213	—	—	185	387	93
6.06	Commercio ambulante	—	—	—	—	—	—	831	1.126	—	—	831	1.126	—
6.07	Alberghi e pubblici esercizi	449	1.495	999	—	—	—	642	1.405	—	—	1.091	2.900	999
6.08	Attività ausiliarie del commercio. . . .	5	64	58	—	—	—	79	151	—	—	84	215	58
7	TRASPORTI E COMUNICAZIONI.	35	1.701	640	10	26	36	1.011	2.533	877	1.423	1.046	4.234	640
7.01	Trasporti ferrov. e tramv. extraurbani .	11	728	284	—	—	—	5	31	—	—	16	759	284
7.02	Trasporti extraurbani su strada	12	543	260	3	11	5	765	1.875	709	1.212	777	2.418	260
7.03	Trasporti urbani	—	—	—	—	—	—	95	109	93	107	95	109	—
7.04	Trasporti lacuali e fluviali.	—	—	—	—	—	—	1	4	—	—	1	4	—
7.05	Trasporti marittimi	—	—	—	—	—	—	—	—	—	—	—	—	—
7.06	Trasporti aerei.	—	—	—	—	—	—	—	—	—	—	—	—	—
7.07	Attività ausiliarie dei trasporti	9	25	47	7	15	31	90	189	75	104	99	214	47
7.08	Comunicazioni	3	405	49	—	—	—	55	325	—	—	58	730	49
8	CREDITO, ASSICURAZ. E GESTIONI FINANZ.	8	249	117	—	—	—	192	755	—	—	200	1.004	117
8.01	Credito	5	210	54	—	—	—	57	360	—	—	62	570	54
8.02	Assicurazione	—	—	—	—	—	—	53	156	—	—	53	156	—
8.03	Gestioni finanziarie.	3	39	63	—	—	—	82	239	—	—	85	278	63
9	SERVIZI E ATTIVITÀ SOCIALI VARIE	198	555	1.026	142	283	512	772	1.267	648	982	970	1.822	1.026
9.01	Servizi per l'igiene e la pulizia	147	404	743	142	283	512	667	1.012	648	982	814	1.416	743
9.02	Servizi dello spettacolo	48	144	276	—	—	—	23	85	—	—	71	229	276
9.03	Servizi sanitari	2	5	4	—	—	—	73	152	—	—	75	157	4
9.03 A	Servizi sanitari privati	2	5	4	—	—	—	73	152	—	—	75	157	4
9.04	Servizi privati per l'istruzione e la for- mazione professionale.	1	2	3	—	—	—	8	17	—	—	9	19	3
9.08	Servizi vari, non altrove classificati . .	—	—	—	—	—	—	1	1	—	—	1	1	—
	TOTALE	4.282	34.874	212.448	1.987	6.069	16.700	9.399	21.649	3.762	6.719	13.681	56.523	212.448

TAV. 8 — Unità locali con forza motrice per tipo di motori

N classi- fica- zione	RAMI E CLASSI DI ATTIVITÀ ECONOMICA	TOTALE UNITÀ LOCALI CON FORZA MOTRICE	UNITÀ LOCALI CON								
			Motori primi			Generatori di energia elettrica			Motori elettrici		
			Unità locali	Motori primi	Potenza HP	Unità locali	Genera- tori di energia elettrica	Potenza kW	Unità locali	Motori elettrici	Potenza kW
1	AGRICOLTURA, FORESTE, CACCIA E PESCA	60	1	2	3	—	—	—	60	402	1.906,4
1.03	Foreste	—	—	—	—	—	—	—	—	—	—
1.04	Pesca	—	—	—	—	—	—	—	—	—	—
1.05	Attività connesse con l'agricoltura . . .	60	1	2	3	—	—	—	60	402	1.906,4
2	INDUSTRIE ESTRATTIVE	15	8	78	14.169	3	44	2.058	12	360	1.662,9
2.01	Estraz. di carboni fossili e di torba . .	—	—	—	—	—	—	—	—	—	—
2.02	Estraz. di combustibili liquidi e gassosi	3	2	68	13.793	2	43	2.026	3	248	698,2
2.03	Estraz. di minerali metalliferi	2	1	2	15	—	—	—	2	8	125,0
2.04	Estraz. di altri minerali	10	5	8	361	1	1	32	7	104	839,7
3	INDUSTRIE MANIFATTURIERE	2.158	146	332	25.487	19	43	13.833	2.061	21.739	100.875,0
3.01	Industrie alimentari e affini	428	99	161	13.425	6	11	8.509	346	5.257	38.932,7
3.02	Industria del tabacco	2	1	1	120	1	1	80	2	57	193,7
3.03	Seta, cotone e lav. fibre tess. artificiali	2	—	—	—	—	—	—	2	60	127,7
3.04	Industrie della lana	—	—	—	—	—	—	—	—	—	—
3.05	Industrie delle fibre dure e tessili varie	53	3	9	12	1	5	5	53	848	733,1
3.06	Ind. del vestiario e dell'abbigliamento .	72	—	—	—	—	—	—	72	1.109	1.471,3
3.07	Industrie delle calzature	81	1	3	5	—	—	—	81	320	222,4
3.08	Industrie delle pelli e del cuoio	5	—	—	—	—	—	—	5	18	12,9
3.09	Industria mobilio e arredam. in legno .	77	—	—	—	—	—	—	77	410	726,0
3.10	Industrie del legno	466	16	20	271	—	—	—	456	2.203	4.073,7
3.11	Industrie metallurgiche	5	—	—	—	—	—	—	5	265	1.415,7
3.12	Macchine non elettr., carpent. metallica	91	5	68	1.348	3	8	164	91	2.516	5.905,5
3.13	Macchine e apparecchi elettrici	3	—	—	—	—	—	—	3	36	32,3
3.14	Mecc. di precisione ; oreficeria, argenteria	11	—	—	—	—	—	—	11	44	22,6
3.15	Officine meccaniche	659	7	18	99	—	—	—	656	2.802	3.804,4
3.16	Industrie costruz. mezzi di trasporto .	11	—	—	—	—	—	—	11	446	1.332,6
3.17	Industrie lavor. minerali non metalliferi	75	7	14	3.420	2	4	2.328	74	2.994	32.125,0
3.18	Industrie chimiche	17	4	8	1.261	4	6	954	16	926	2.601,4
3.19	Industrie derivati petrolio e carbone .	2	2	28	5.501	2	8	1.793	2	299	3.906,8
3.20	Industrie della gomma elastica	19	—	—	—	—	—	—	19	64	96,1
3.21	Prod. cellul. per tess., fibre tess. artific.	—	—	—	—	—	—	—	—	—	—
3.22	Industrie della carta e cartotecnica . .	17	1	2	25	—	—	—	17	294	1.832,6
3.23	Industrie poligrafiche ed editoriali . . .	40	—	—	—	—	—	—	40	248	324,8
3.24	Industrie foto-fono-cinematografiche . .	3	—	—	—	—	—	—	3	5	41,0
3.25	Prod. oggetti in materie plastiche . . .	12	—	—	—	—	—	—	12	302	622,3
3.26	Industrie manifatturiere varie	7	—	—	—	—	—	—	7	216	318,4
4	COSTRUZIONI E INSTALL. DI IMPIANTI .	184	36	64	1.069	3	5	88	170	681	2.421,7
4.01	Costruzioni	179	36	64	1.069	3	5	88	165	648	1.958,0
4.02	Installazione impianti	5	—	—	—	—	—	—	5	33	463,7
5	ENERGIA ELETTRICA, GAS E ACQUA	46	13	27	224.698	12	22	150.763	38	771	13.701,4
5.01	Prod. e distrib. di energia elettrica . . .	24	11	22	220.591	11	19	147.763	17	668	12.682,6
5.02	Produzione e distribuzione di gas	7	1	1	10	—	—	—	6	29	27,1
5.03	Distribuzione di acqua	15	1	4	4.097	1	3	3.000	15	74	991,7
6	COMMERCIO	1.578	6	11	833	2	2	54	1.577	3.681	4.015,5
6.01	Commercio all'ingrosso	134	3	6	202	1	1	32	133	646	1.624,7
6.02	Comm. al minuto generi alimentari . . .	759	—	—	—	—	—	—	759	1.462	1.032,7
6.03	Comm. al min. prod. tess. e art. abbigl.	30	—	—	—	—	—	—	30	66	123,0
6.04	Comm. al minuto prod. meccanici	135	2	4	630	1	1	22	135	461	398,1
6.05	Comm. al min. gen. alim. e non alim. . .	66	—	—	—	—	—	—	66	125	68,3
6.06	Commercio ambulante	—	—	—	—	—	—	—	—	—	—
6.07	Alberghi e pubblici esercizi	449	1	1	1	—	—	—	449	894	725,5
6.08	Attività ausiliarie del commercio	5	—	—	—	—	—	—	5	27	43,2
7	TRASPORTI E COMUNICAZIONI	35	5	10	176	4	8	101	35	406	441,5
7.01	Trasporti ferrov. e tramv. extraurbani .	11	—	—	—	—	—	—	11	256	209,3
7.02	Trasporti extraurbani su strada	12	—	—	—	—	—	—	12	100	190,6
7.03	Trasporti urbani	—	—	—	—	—	—	—	—	—	—
7.04	Trasporti lacuali e fluviali	—	—	—	—	—	—	—	—	—	—
7.05	Trasporti marittimi	—	—	—	—	—	—	—	—	—	—
7.06	Trasporti aerei	—	—	—	—	—	—	—	—	—	—
7.07	Attività ausiliarie dei trasporti	9	3	4	22	2	2	8	9	30	26,0
7.08	Comunicazioni	3	2	6	154	2	6	93	3	20	15,6
8	CREDITO E ASSICURAZIONE	8	—	—	—	—	—	—	8	73	85,8
8.01	Credito	5	—	—	—	—	—	—	5	63	39,8
8.02	Assicurazione	—	—	—	—	—	—	—	—	—	—
8.03	Gestioni finanziarie	3	—	—	—	—	—	—	3	10	46,0
9	SERVIZI E ATTIVITÀ SOCIALI VARIE	198	1	2	7	1	2	5	198	575	756,6
9.01	Servizi per l'igiene e la pulizia	147	—	—	—	—	—	—	147	407	546,6
9.02	Servizi dello spettacolo	48	1	2	7	1	2	5	48	160	204,3
9.03	Servizi sanitari	2	—	—	—	—	—	—	2	6	3,2
9.04	Servizi privati per l'istruzione	1	—	—	—	—	—	—	1	2	2,5
9.08	Servizi vari, non altrove classificati . .	—	—	—	—	—	—	—	—	—	—
	TOTALE	4.282	216	526	266.442	44	126	166.902	4.159	28.688	125.866,8

TAV. 9 — Unità locali, addetti e potenza utilizzabile, per categoria di attività economica

N classi- fica- zione	RAMI, CLASSI, SOTTOCLASSI E CATEGORIE DI ATTIVITÀ ECONOMICA	UNITÀ LOCALI			N classi- fica- zione	RAMI, CLASSI, SOTTOCLASSI E CATEGORIE DI ATTIVITÀ ECONOMICA	UNITÀ LOCALI		
		N	Addetti	Potenza utilizza- bile HP			N	Addetti	Potenza utilizza- bile HP
1	AGRIC., FORESTE E PESCA.	379	1.319	2.592	3.01 B	Industria dolciaria.	17	224	715
1.03	FORESTE	5	26	—	3.01.05	Prod. biscotti e pasticceria. . . .	9	38	10
1.03.02	Aziende di utilizz. del bosco . . .	5	26	—	3.01.06	Produzione cioccol. e caramelle . .	6	174	642
1.04	PESCA	—	—	—	3.01.07	Produzione gelati	2	12	63
1.04 A	Pesca in acque dolci	—	—	—	3.01 C	Industria conserviera.	73	1.686	26.070
1.04.02	Pesca e allev. in acque dolci. . .	—	—	—	3.01.08	Macellaz., lavor. e conserv. carni	26	148	414
1.04 B	Pesca e allev. in acque marine . . .	—	—	—	3.01.09	Lav. e conserv. prod. alim. pesca	—	—	—
1.04.03	Pesca da terra	—	—	—	3.01.10	Cons. e trasf. frutta e ortaggi . . .	45	1.522	25.604
1.04.04	Pesca con naviglio	—	—	—	3.01.11	Estratti, dadi alim. e torref. caffè .	2	16	52
1.04.05	Pesca con tonnare.	—	—	—	3.01 D	Industria casearia	113	725	2.119
1.04.06	Allev. pesci e molluschi bivalvi . . .	—	—	—	3.01.12	Trattam. igien. latte alimentare	4	130	716
1.05	ATTIV. CONNESSE CON L'AGRICOLTURA	374	1.293	2.592	3.01.13	Trasformazione del latte	109	595	1.403
1.05 A	Attiv. trasf. annesse ad az. agric.	34	118	384	3.01 E	Industria olearia.	1	13	50
1.05.01	Conserv. e trasf. frutta e ortaggi	1	2	—	3.01.14	Prod. olio d'olive per spremitura	—	—	—
1.05.02	Trasformazione del latte	33	116	384	3.01.15	Prod. olio di semi per spremitura	1	13	50
1.05.03	Prod. olio oliva per spremitura . . .	—	—	—	3.01.16	Prod. olio al solv. da sanse oliva	—	—	—
1.05.04	Prod. vini e mosti concentrati	—	—	—	3.01.17	Raff. oli veg., prod. oli per sintesi	—	—	—
1.05.05	Altri stab. di trasf. ann. ad az. agr.	—	—	—	3.01 F	Industrie alimentari varie.	12	608	20.638
1.05 B	Esercizio di macchine agricole. . . .	292	706	108	3.01.18	Produz. e raffinaz. zucchero . . .	3	413	19.294
1.05.06	Macchine agricole conto terzi	292	706	108	3.01.19	Produz. ostie, coni e cialde	1	2	2
1.05.07	Macchine agricole di consorzi e cooperativo aziendali.	—	—	—	3.01.20	Produzione di lieviti	—	—	—
1.05 C	Enti economici per l'agricoltura	48	469	2.100	3.01.21	Altri stab. delle ind. alimentari	8	193	1.342
1.05.08	Produzione e distribuzione mezzi tecnici per l'agricoltura	48	469	2.100	3.01 G	Industrie bevande alcoliche	16	102	296
2	INDUSTRIE ESTRATTIVE.	30	932	13.640	3.01.22	Produz. vini e mosti concentrati	11	63	259
2.01	ESTRAZ. CARBONI FOSSILI E TORBA . . .	—	—	—	3.01.23	Alcol di 2ª cat., acquav. e liquori	5	39	37
2.01.01	Miniere di carboni fossili	—	—	—	3.01.24	Malto, birra ed estratti di malto	—	—	—
2.01.02	Ricerche di carboni fossili	—	—	—	3.01 H	Industrie delle bevande analcoliche .	7	81	210
2.01.03	Miniere di lignite	—	—	—	3.01.25	Bevande analcoliche e seltz	7	81	210
2.01.04	Cave di torba.	—	—	—	3.01 I	Industria del freddo	5	19	419
2.01.05	Ricerche di lignite.	—	—	—	3.01.26	Produzione di ghiaccio	3	7	197
2.01.06	Ricerche di torba.	—	—	—	3.01.27	Mag. frigor. per conto terzi . . .	2	12	222
2.02	ESTRAZ. COMBUST. LIQUIDI E GASSOSI	3	729	11.996	3.02	INDUSTRIA DEL TABACCO.	4	146	275
2.02.01	Min. combust. liquidi e gassosi	2	20	40	3.02.01	Stagion., manipol. foglie tabacco	1	41	263
2.02.02	Ric. combust. liquidi e gassosi	1	709	11.956	3.02.02	Lavoraz. tabacchi stagionati	3	105	12
2.03	ESTRAZIONE MINERALI METALLIFERI . . .	3	34	185	3.03	IND. SETA, COTONE E LAV. FIBRE ARTIF.	3	104	174
2.03.01	Miniere di minerali ferrosi	—	—	—	3.03 A	Industria della seta	1	2	2
2.03.02	Min. di min. metallif. non ferrosi	3	34	185	3.03.01	Produzione del seme bachi.	—	—	—
2.03.03	Ricerche di minerali metalliferi	—	—	—	3.03.02	Essiccazione di bozzoli	—	—	—
2.04	ESTRAZIONE DI ALTRI MINERALI	24	169	1.459	3.03.03	Trattura della seta	—	—	—
2.04 A	Estr. marmo e pietre da costruz. . . .	16	132	1.459	3.03.04	Torcitura della seta	—	—	—
2.04.01	Cave di marmo e pietre affini	2	7	15	3.03.05	Filatura di cascami di seta.	—	—	—
2.04.02	Cave di sabbia, ghiaia e pietrisco	14	125	1.444	3.03.06	Tessitura della seta	—	—	—
2.04 B	Estr. solfo, sale e altri min. non met.	8	37	—	3.03.07	Tint., stampa filati e tessuti seta	1	2	2
2.04.03	Miniere di solfo.	—	—	—	3.03 B	Industria del cotone	2	102	172
2.04.04	Prod. sale marino e di ebollizione	—	—	—	3.03.08	Filatura e ritorcitura del cotone	—	—	—
2.04.05	Sorgenti di acque minerali	—	—	—	3.03.09	Tessitura del cotone.	1	7	—
2.04.06	Estr. caolino, argilla e gesso	4	17	—	3.03.10	Tint., stampa tessuti di cotone	1	95	172
2.04.07	Ricerche minerali non metalliferi	—	—	—	3.03 C	Lav. fibre tessili artificiali e sintetiche	—	—	—
2.04.08	Estr. di altri miner. non metallif.	4	20	—	3.03.11	Torc. fibre tessili artif. e sintet.	—	—	—
3	INDUSTRIE MANIFATTURIERE.	4.045	25.037	143.909	3.03.12	Tess. fibre tessili artif. e sintet.	—	—	—
3.01	INDUSTRIE ALIMENTARI E AFFINI	504	4.097	54.795	3.03.13	Tint., stampa fib. tess. art. e sint.	—	—	—
3.01 A	Ind. molitoria e pastificazione.	260	639	4.278	3.04	INDUSTRIA DELLA LANA	1	1	—
3.01.01	Pilatura e altre lavoraz. di cereali	—	—	—	3.04.01	Lavatura meccanica della lana	—	—	—
3.01.02	Molitura di cereali.	216	476	4.064	3.04.02	Pettinatura della lana	—	—	—
3.01.03	Panificazione	38	146	183	3.04.03	Filatura della lana pettinata	—	—	—
3.01.04	Pastificazione	6	17	31	3.04.04	Filatura della lana cardata	—	—	—
					3.04.05	Tessitura della lana	—	—	—
					3.04.06	Filat. e tess. a mano della lana	1	1	—
					3.04.07	Tintura, stampa tessuti di lana	—	—	—
					3.05	IND. FIBRE DURE E TESSILI VARIE .	187	2.508	1.004
					3.05 A	Industria canapa, lino e iuta	2	106	555
					3.05.01	Lavorazione canapa e lino	2	106	555
					3.05.02	Lavorazione della iuta.	—	—	—
					3.05.03	Fabbricazione cordami e spaghi	—	—	—

Segue Tav. 9 — Unità locali, addetti e potenza utilizzabile, per categoria di attività economica

N classi- fica- zione	RAMI, CLASSI, SOTTOCLASSI E CATEGORIE DI ATTIVITÀ ECONOMICA	UNITÀ LOCALI			N classi- fica- zione	RAMI, CLASSI, SOTTOCLASSI E CATEGORIE DI ATTIVITÀ ECONOMICA	UNITÀ LOCALI		
		N	Addetti	Potenza utilizza- bile HP			N	Addetti	Potenza utilizza- bile HP
3.05 B	<i>Ind. tessili non altrove classificate</i>	185	2.402	449	3.12	MACCH. NON ELETTR. E CARP. METALL.	96	2.568	9.160
3.05.04	Lavor. e classific. cascami tessili	1	4	15					
3.05.05	Fabbricazione tappeti da terra . .	—	—	—	3.12 A	<i>Fonderia di 2ª fusione.</i>	8	132	440
3.05.06	Tessuti di maglia e maglieria . .	165	2.364	428	3.12.01	Fonderie di ghisa	5	123	420
3.05.07	Reti da pesca e da caccia . . .	—	—	—	3.12.02	Fonderie di metalli non ferrosi .	3	9	20
3.05.08	Corde e tappeti di cocco	—	—	—					
3.05.09	Passamanerie, tulli, veli, pizzi .	18	22	3	3.12 B	<i>Macch. motr., app. imp. soll. e trasp.</i>	—	—	—
3.05.10	Nastri e tessuti elastici	—	—	—	3.12.03	Macchine motrici non elettriche	—	—	—
3.05.11	Lavoraz. setole, pelo, penne . .	—	—	—	3.12.04	Trasmissioni e organi relativi . .	—	—	—
3.05.12	Filatura e tessitura dell'amianto	—	—	—	3.12.05	App. per imp. di sollev. e trasp.	—	—	—
3.05.13	Filati, tessuti non altrove classif.	—	—	—	3.12.06	Motori a comb. interna per aerom.	—	—	—
3.05.14	Tint., stampa tess. non altr. class.	1	12	3					
3.06	IND. VESTIARIO E ABBIGLIAMENTO . .	1.002	2.665	2.001	3.12 C	<i>Macchine utensili</i>	11	268	719
3.06.01	Fabbricazione feltri e cappelli .	—	—	—	3.12.07	Macch. utens. per lav. metalli . .	2	130	269
3.06.02	Fabbr. trecce e cappelli di paglia	—	—	—	3.12.08	Macch. utens. per lavor. legno . .	6	104	253
3.06.03	Laboratori di modisteria	8	18	—	3.12.09	Utensileria per macchine utensili	3	34	197
3.06.04	Laboratori confezione vestiario .	841	1.580	53	3.12 D	<i>Macch. operatr. e per agricoltura .</i>	33	1.215	5.322
3.06.05	Laboratori confezione pellicce .	4	5	1	3.12.10	Macch. per agricoltura.	18	635	1.751
3.06.06	Laboratori confezione biancheria	56	125	28	3.12.11	Macch. per estraz. e tratt. miner.	5	274	2.727
3.06.07	Fabbricazione guanti in pelle . .	—	—	—	3.12.12	Macch. per ind. tessile e vestiario	3	74	229
3.06.08	Oggetti di ornamento e arredam.	2	14	3	3.12.13	Macch. per carta e grafiche . .	2	104	411
3.06.09	Fabbricazione di bottoni.	20	733	1.859	3.12.14	Macch. per siderurgia e fonderia	1	12	12
3.06.10	Confez. vario o access. vestiario	13	30	4	3.12.15	Macch. per ind. chimiche e alim.	—	—	—
3.06.11	Labor. di tappezziere in stoffa . .	38	127	15	3.12.16	Pompe, compressori e simili . . .	4	116	192
3.06.12	Laboratori di materassaio	20	33	38	3.12 E	<i>Carpent. metall. e appar. termici .</i>	35	380	944
3.07	INDUSTRIE DELLE CALZATURE. . . .	239	497	308	3.12.17	Carpenteria metallica	27	284	760
3.07.01	Calzaturifici	6	213	239	3.12.18	Mobili e arredi metallici	5	21	73
3.07.02	Confez. e rip. a mano di calzature	220	262	58	3.12.19	Forni a combust. e appar. termico	2	52	100
3.07.03	Riparaz. a macchina di calzature	13	22	11	3.12.20	Appar. termici per uso domestico	—	—	—
3.08	INDUSTRIE DELLE PELLI E DEL CUOIO	28	63	16	3.12.21	Carrozze per bambini e infermi	—	—	—
3.08.01	Conerie	2	17	1	3.12.22	Costruz. caldaie e serbatoi . . .	1	23	11
3.08.02	Concia, tint. pelli per pellicceria	—	—	—	3.12.23	Costruz. appar. igienico-sanitari	—	—	—
3.08.03	Fabbr. articoli di cuoio e pelle	25	46	15	3.12 F	<i>Prod. mecc. non altrove classificati .</i>	9	573	1.735
3.09	IND. MOBILIO E ARREDAM. IN LEGNO	117	413	985	3.12.24	Serram. e minuterie metalliche .	4	159	566
3.09.01	Fabbr. mobili e arred. in legno	72	237	903	3.12.25	Scatolame e fustame metallico .	2	107	267
3.09.02	Laccat., dorat., lucidatura mobili	45	126	82	3.12.26	Fabbricazione molle	—	—	—
3.10	INDUSTRIE DEL LEGNO.	568	1.776	5.804	3.12.27	Bulloneria e viteria lavorata . .	1	179	448
3.10 A	<i>Ind. del legno, del sughero e affini</i>	556	1.740	5.655	3.12.28	Stoviglie, vasellame, posateria .	—	—	—
3.10.01	Stagion. e conserv. del legno .	39	210	670	3.12.29	Coltell. ed attrezzi per mestieri .	2	126	454
3.10.02	Prod. compensati e tranciati .	2	201	587	3.12.30	Armi da fuoco e materiale bellico	—	—	—
3.10.03	Fabbricaz. recipienti in legno .	26	92	245	3.13	APPAR. ELETTR. E DI TELECOMUNICAZ.	4	60	43
3.10.04	Falegnameria e carpent. in legno	447	1.052	3.606	3.13.01	Macchine e apparecchi elettrici .	3	55	43
3.10.05	Fabbric. utensili e attrezzi . .	8	46	92	3.13.02	Apparecchi di telecomunicazione	1	5	—
3.10.06	Prepar. erine veget. e lav. vimini	5	8	—	3.14	MECC. DI PRECIS., OREFIC., ARGENT.	14	56	31
3.10.07	Fabbricazione scope	1	15	17	3.14.01	Apparecchi per prove materiali .	—	—	—
3.10.08	Lavorazione sughero.	2	6	2	3.14.02	Orologi e movimenti orologeria	—	—	—
3.10.09	Fabbricazione infissi.	26	110	436	3.14.03	Strumenti ottici.	—	—	—
3.10.10	Fabbricazione bauli in legno . .	—	—	—	3.14.04	Strum. per misure peso e capacità	—	—	—
3.10.11	Fabbricaz. di casse da morto . .	—	—	—	3.14.05	Macchine per scrivere e calcolare	—	—	—
3.10.12	Fabbric. di modelli per fonderia	—	—	—	3.14.06	Strum. e apparecchi per medicina	4	10	4
3.10 B	<i>Ind. veic. e carpent. navale in legno</i>	12	36	149	3.14.07	Medaglie, oreficeria e argenteria	10	46	27
3.10.13	Costruz. e riparaz. veicoli in legno	12	36	149	3.14.08	Strum. topografici e geodetici .	—	—	—
3.10.14	Carpenteria navale in legno . .	—	—	—	3.14.09	Costruz. bilance precisione . . .	—	—	—
3.11	INDUSTRIE METALLURGICHE.	5	250	1.926	3.15	OFFICINE MECCANICHE	977	3.030	5.275
3.11.01	Prod. ghisa, acciaio e ferroleghie	2	68	680	3.15.01	Fuc., stamp. e imb. met. ferrosi	—	—	—
3.11.02	Trafilazione a freddo di tubi .	—	—	—	3.15.02	Fuc., stamp., imbut. met. non fer.	3	28	8
3.11.03	Prod. e lavor. metalli non ferrosi	1	11	249	3.15.03	Tratt. sup. ed elettrolit. met.	15	51	68
3.11.04	Pezzi acc. fucin. e stamp. a caldo	1	13	32	3.15.04	Picchettaggio e coloritura navi .	1	1	—
3.11.05	Fabbric. tubi senza saldatura .	1	158	965	3.15.05	Off. da ramaio, stagnino, fabbro	254	554	1.404
3.11.06	Prod. fili ferro e acciaio	—	—	—	3.15.06	Riparazioni di autoveicoli . . .	235	1.024	1.400
3.11.07	Derivati lavorazione del filo . .	—	—	—	3.15.07	Riparaz. motoveicoli e biciclette	176	276	193
3.11.08	Prod. bulloni e dadi grezzi . . .	—	—	—	3.15.08	Rip. imp. frig. e macch. per scriv.	23	59	126
					3.15.09	Lav. e riparaz. mecc. generiche	141	717	1.957
					3.15.10	Ripar. macch. elettr. e telecom.	45	135	28
					3.15.11	Rip. appar. riscald. e idrico-san.	56	146	89
					3.15.12	Riparazione fonografi	1	2	—
					3.15.13	Ripar. strum. scientif. e di precis.	—	—	—

Segue Tav. 9 — Unità locali, addetti e potenza utilizzabile, per categoria di attività economica

N classi- fica- zione	RAMI, CLASSI, SOTTOCLASSI E CATEGORIE DI ATTIVITÀ ECONOMICA	UNITÀ LOCALI			N classi- fica- zione	RAMI, CLASSI, SOTTOCLASSI E CATEGORIE DI ATTIVITÀ ECONOMICA	UNITÀ LOCALI		
		N	Addetti	Potenza utilizza- bile HP			N	Addetti	Potenza utilizza- bile HP
3.15.14	Riparaz. strumenti ottici . . .	—	—	—	3.23	IND. POLIGRAFICHE ED EDITORIALI .	46	388	440
3.15.15	Riparazione di orologeria . . .	27	37	2	3.23.01	Stabilimenti arti grafiche . . .	35	335	425
3.15.16	Riparaz. strumenti musicali . .	—	—	—	3.23.02	Legatorie e rilegatorie	4	10	1
3.16	COSTRUZ. MEZZI DI TRASPORTO . . .	11	746	1.812	3.23.03	Editorie e agenzie di stampa .	3	22	10
3.16.01	Biciclette e loro parti	—	—	—	3.23.04	Laboratori produzione disegni .	4	21	4
3.16.02	Motoveicoli e mototelai	2	55	73	3.24	IND. FOTO-FONO-CINEMATOGRAFICHE .	43	70	56
3.16.03	Autoveicoli e autotelai	1	260	336	3.24.01	Studi fotografici	43	70	56
3.16.04	Carrozzerie per auto-motoveicoli	6	407	1.375	3.24.02	Prodruz., sincron., doppiat. films	—	—	—
3.16.05	Parti e access. di auto-motoveic.	2	24	28	3.24.03	Incis. ediz. dischi fonografici . .	—	—	—
3.16.06	Materiale rotabile ferro-tramviar.	—	—	—	3.25	OGGETTI IN MATERIE PLASTICHE	12	288	846
3.16.07	Costruz. altri veicoli metallici .	—	—	—	3.25.01	Art. per ind. mecc. e mezzi trasp.	1	13	67
3.16.08	Costruz. e riparaz. di aeromobili	—	—	—	3.25.02	Fabbric. pavimenti, piastrelle .	—	—	—
3.16.09	Cantieri navali per costr. metall.	—	—	—	3.25.03	Art. per ind. elettr. ed elettrodom.	—	—	—
3.16.10	Cantieri per demolizione navi .	—	—	—	3.25.04	Art. per ottica, foto-cinematogr.	—	—	—
3.17	LAVORAZ. MINERALI NON METALLIFERI	103	3.267	43.929	3.25.05	Artic. per industria chimica . .	—	—	—
3.17.01	Macinaz. minerali non metalliferi	2	2	185	3.25.06	Artic. per abbigliam. e arredam.	4	32	58
3.17.02	Lavorazione pietra da costruz. .	4	56	271	3.25.07	Artic. per farmacia e medicina . .	—	—	—
3.17.03	Lavorazione marmi e pietre affini	24	119	319	3.25.08	Artic. per cancelleria e simili . .	—	—	—
3.17.04	Fabbricazione cemento	5	790	33.032	3.25.09	Artic. per imballaggi e confez. .	2	69	282
3.17.05	Produzione calce viva e idrata .	15	140	1.733	3.25.10	Giocattoli e parti di strum. mus.	—	—	—
3.17.06	Produzione calce idraulica . . .	—	—	—	3.25.11	Fabbricaz. di articoli vari	5	174	439
3.17.07	Produzione di gesso	—	—	—	3.26	INDUSTRIE MANIFATTURIERE VARIE .	10	150	433
3.17.08	Fabbricazione laterizi	20	1.629	7.166	3.26.01	Cavi e condutt. elettrici isolati	—	—	—
3.17.09	Ceramica, grès e mater. refratt.	2	2	6	3.26.02	Lamp. elettr., lamp. e tubi lumin.	2	10	14
3.17.10	Fabbricazione abrasivi naturali	—	—	—	3.26.03	Fabbric. strumenti musicali . .	1	11	1
3.17.11	Fabbr. manufatti in cemento .	23	404	881	3.26.04	Fabbric. o preparaz. cartapeccora	—	—	—
3.17.12	Fabbr. lastre, tubi di cem.-am.	1	3	—	3.26.05	Carta carb., nastri macch. scriv.	—	—	—
3.17.13	Fabbricazione e lavor. vetro . .	6	105	336	3.26.06	Materiali dielettrici	1	68	302
3.17.14	Lavoraz. pietre dure e preziose	1	17	—	3.26.07	Armat. e montat. per occhiali .	—	—	—
3.17.15	Fabbr. altri prod. min. non met.	—	—	—	3.26.08	Manichini e materiali didattici .	—	—	—
3.18	INDUSTRIE CHIMICHE.	26	1.026	3.575	3.26.09	Altre industrie manifatturiere .	6	61	116
3.18.01	Chimico-estratt. e chimico-miner.	—	—	—	4	COSTRUZ. E INSTALL. IMPIANTI	529	6.114	4.241
3.18.02	Produzione di esplosivi	1	3	—	4.01	COSTRUZIONI	500	5.810	3.611
3.18.03	Acido solforico, concimi fosfatici	—	—	—	4.01.01	Cantieri per costruz. edili . . .	336	4.492	2.048
3.18.04	Soda, potassa, cloro e derivati .	—	—	—	4.01.02	Mov. di terra e lavori stradali .	65	782	642
3.18.05	Prodruz. elettrodi di carbone . .	—	—	—	4.01.03	Edilizia specializzata.	27	309	868
3.18.06	Carburo di calcio e abrasivi artif.	—	—	—	4.01.04	Edil. minore, attiv. aus. edilizia	72	227	53
3.18.07	Acido acetico e alcol metilico .	—	—	—	4.02	INDUSTRIE INSTALLAZIONE IMPIANTI .	29	304	630
3.18.08	Alcol etilico di 1ª categoria . .	1	21	—	4.02.01	Impianti riscald. idrico-sanitari.	16	198	625
3.18.09	Produzione di gas compressi . .	2	21	588	4.02.02	Imp. prod. e trasf. energia elettr.	12	79	5
3.18.10	Oli e grassi vegetali ed animali	1	19	44	4.02.03	Imp. teleg. telef. e radiotelegraf.	1	27	—
3.18.11	Saponi, detersivi, profumerie . .	10	100	143	4.02.04	Manutenz. e condiz. impianti .	—	—	—
3.18.12	Produtz. dei derivati agrumari .	—	—	—	5	ENERG. ELETTR., GAS E ACQUA	70	839	40.052
3.18.13	Tartari, tartrati e derivati . . .	—	—	—	5.01	PROD. E DISTRIB. ENERGIA ELETTRICA	26	496	38.641
3.18.14	Produzione farmaceut. ed affini	5	170	148	5.01.01	Prod. e distr. energia idroelettrica	25	330	1.033
3.18.15	Estratti per concia e tinta . . .	—	—	—	5.01.02	Prod. e distr. energia termoelett.	1	166	37.608
3.18.16	Colori organici sintetici	1	134	502	5.02	PRODUZIONE E DISTRIBUZIONE GAS .	17	238	46
3.18.17	Vernici, pitture, inchiostri, colle	—	—	—	5.02.01	Produtz. e distrib. gas illuminante	5	191	31
3.18.18	Mat. plastiche e resine sintetiche	1	25	124	5.02.02	Trasporto e distrib. gas naturali	10	43	12
3.18.19	Trasparente di cellulosa	4	533	2.026	5.02.03	Imbottigliamento gas in bombole	2	4	3
3.18.20	Produzione di materiali sensibili	—	—	—	5.03	DISTRIBUZIONE DI ACQUA.	27	105	1.365
3.18.21	Produzioni chimiche varie . . .	—	—	—	5.03.01	Distribuzione acqua potabile . .	20	47	436
3.18.22	Laboratori analisi chimiche . . .	—	—	—	5.03.02	Distribuzione acqua non potabile	7	58	929
3.19	DERIVATI PETROLIO E CARBONE. . .	2	208	8.376	6	COMMERCIO.	6.412	15.222	6.231
3.19.01	Oli minerali, miscele lubrificanti	—	—	—	6.01	COMMERCIO ALL'INGROSSO	611	2.866	2.366
3.19.02	Raffinerie di petrolio	2	208	8.376	6.01 A	Prodotti agricoli e alimentari . . .	370	1.511	815
3.19.03	Derivati distillazione del carbone	—	—	—	6.01.01	Cereali e legumi secchi.	32	77	66
3.19.04	Cokerie	—	—	—	6.01.02	Sementi e piante officinali . . .	7	11	1
3.20	INDUSTRIE DELLA GOMMA ELASTICA .	23	71	128	6.01.03	Fiori, piante ornam. e semi giard.	—	—	—
3.20.01	Produtz. artic. gomma elastica .	1	19	12	6.01.04	Frutta, agrumi, ortaggi e funghi	120	706	197
3.20.02	Vulcan. e ripar. oggetti gomma	22	52	116					
3.21	PROD. CELL. TESS. E FIBRE TESS. ARTIF.	—	—	—					
3.21.01	Produzione cellul. per usi tessili	—	—	—					
3.21.02	Fibre tessili artific. e sintetiche .	—	—	—					
3.22	IND. DELLA CARTA E CARTOTECNICA .	20	589	2.517					
3.22.01	Fabbricaz. di carta e cartone .	4	149	2.231					
3.22.02	Trasformazione carta e cartone .	16	440	286					

Segue Tav. 9 — Unità locali, addetti e potenza utilizzabile, per categoria di attività economica

N classi- fica- zione	RAMI, CLASSI, SOTTOCLASSI E CATEGORIE DI ATTIVITÀ ECONOMICA	UNITÀ LOCALI			N classi- fica- zione	RAMI, CLASSI, SOTTOCLASSI E CATEGORIE DI ATTIVITÀ ECONOMICA	UNITÀ LOCALI		
		N	Addetti	Potenza utilizza- bile HP			N	Addetti	Potenza utilizza- bile HP
6.01.05	Animali vivi (bovini, suini, ecc.)	41	64	—	6.02.03	Macell. di carne ovina e caprina	3	3	3
6.01.06	Uova e animali vivi da cortile	7	37	1	6.02.04	Macellerie di carne mista . . .	67	118	91
6.01.07	Carni bovine, suine, equine, ovine	—	—	—	6.02.05	Tripperie	1	2	2
6.01.08	Pollame morto e selvaggina . .	—	—	—	6.02.06	Rivend. pollame e selvaggina .	37	54	15
6.01.09	Salumi e conserve alimentari . .	8	40	7	6.02.07	Pizzicherie e rosticcerie	67	144	57
6.01.10	Prod. pesca, freschi e congelati	1	1	—	6.02.08	Rivendite di pesce.	18	35	9
6.01.11	Prodotti pesca, secchi e conserv.	—	—	—	6.02.09	Latterie (senza lic. di P.S.) . .	119	192	28
6.01.12	Latte, latticini e formaggi . . .	26	80	58	6.02.10	Cereali, farine, pasta alimentari	52	107	23
6.01.13	Farine, pane, paste alimentari . .	11	54	32	6.02.11	Pane e altri gen. al., con ann. for.	150	530	454
6.01.14	Vino, aceto e acque minerali . . .	63	217	250	6.02.12	Gen. alim. con ann. ost. senza cuc.	97	210	48
6.01.15	Oli alimentari	7	27	7	6.02.13	Dolciumi	14	23	5
6.01.16	Caffè e surrogati caffè	8	27	15	6.02.14	Frutta, ortaggi, legumi freschi .	298	531	10
6.01.17	Dolciumi di ogni genere	8	29	—	6.02.15	Drogherie.	96	214	15
6.01.18	Foraggi e semi oleosi	5	14	148	6.02.16	Vini, liquori, oli	52	73	7
6.01.19	Zuccheri	—	—	—	6.02.17	Tabacchi e altri generi monop.	102	183	2
6.01.20	Droghe, spezie e coloniali	9	73	20	6.02.18	Supermercati	—	—	—
6.01.21	Prod. agricoli e alimentari vari	17	54	13	6.02.19	Generi alimentari vari	680	1.412	369
6.01 B	Mat. prime e ausil. non alimentari	103	657	1.369	6.03	COMM. MIN. PROD. TESS. E ART. VEST.	819	1.741	167
6.01.22	Fibre tess. e filati uso industr.	1	13	7	6.03.01	Tessuti per abbigliamento e vestiario	109	335	—
6.01.23	Legname e affini	34	127	258	6.03.02	Confez. uomo, signora e bambino	15	31	—
6.01.24	Pelli greggie	—	—	—	6.03.03	Bianch., magl., art. abbigliam. .	61	162	—
6.01.25	Solfo, pietre per uso industriale	—	—	—	6.03.04	Filati, mercerie, passam. e ricami	217	361	—
6.01.26	Materiali da costruzione	9	42	7	6.03.05	Cappelli	31	55	—
6.01.27	Metalli ferrosi	2	88	80	6.03.06	Cuoi, pellami e access. calzat. .	8	12	—
6.01.28	Metalli non ferrosi.	—	—	—	6.03.07	Calzature.	76	149	12
6.01.29	Minerali metalliferi	—	—	—	6.03.08	Ombrelli, bastoni, artic. viaggio	12	35	—
6.01.30	Combustibili solidi.	30	77	48	6.03.09	Pelliccerie	5	15	—
6.01.31	Oli miner., carbur. e lubrificanti	15	249	934	6.03.10	Articoli sportivi.	8	14	—
6.01.32	Cenci, cascami, carta da macero	5	20	29	6.03.11	Art. gomma, effetti vest. gomm.	4	20	5
6.01.33	Rottami metallici	7	41	6	6.03.12	Spaghi, cordami, sacchi, tele iuta	2	4	—
6.01 C	Prodotti industriali non aliment.	138	698	182	6.03.13	Art. in vimini, giunchi e simili	1	1	—
6.01.34	Prod. finiti in ferro o altro mat.	9	57	36	6.03.14	Mobili	65	119	126
6.01.35	Macchine utensili	6	16	—	6.03.15	Stucchi, carte da parati ed affini	—	—	—
6.01.36	Macchine per l'industria tessile .	4	9	2	6.03.16	Utens., casual, vetrerie, ceramiche	63	122	20
6.01.37	Macchine per l'edilizia.	—	—	—	6.03.17	Chincaglierie e bigiotterie . . .	8	10	1
6.01.38	Altre macch. per ind. e comm.	3	13	—	6.03.18	Botteghe antiquarie	2	4	—
6.01.39	Attrezzi e mater. per uso industr.	2	13	—	6.03.19	Ogg. d'arte moderna e contemp.	—	—	—
6.01.40	Macchine e attrezzi agricoli . . .	7	25	1	6.03.20	Quadri, bronzi, sculture, stampe	1	1	—
6.01.41	Macchine per scrivere e calcolare	—	—	—	6.03.21	Arredi sacri e articoli religiosi.	2	2	—
6.01.42	Appar. e mater. radio-televisivo	3	4	—	6.03.22	Gioielli, orfec., argent. e orolog.	74	130	1
6.01.43	Appar. ott., fotog., strum. precis.	1	1	—	6.03.23	Fiori e piante ornam. e da fiore	31	70	1
6.01.44	Orologerie ed accessori	—	—	—	6.03.24	Tessuti per arredam. e tendaggi	1	3	—
6.01.45	Veicoli, access. e parti ricambio	10	46	18	6.03.25	Grandi magazzini	1	41	1
6.01.46	Gioie, pietre e metalli preziosi . .	—	—	—	6.03.26	Indumenti e oggetti usati . . .	4	5	—
6.01.47	Prodotti chimici per l'agricoltura	6	15	7	6.03.27	Altri prodotti tess. e art. vestiario	18	40	—
6.01.48	Cuoi e pelli conciate.	1	2	—	6.04	COMM. MIN. PROD. MECC. E ART. VARI	707	1.710	1.138
6.01.49	Calzature ed access. per calzature	3	25	16	6.04.01	Ferramenta, utensili, casseforti .	85	230	28
6.01.50	Tessuti per abbigliamento	2	14	—	6.04.02	Appar. e mater. per imp. idraul.	12	50	6
6.01.51	Tessuti per arredamento	—	—	—	6.04.03	Macch. ap. attr. per agr. e ind.	23	47	11
6.01.52	Filati, cucir., mercer. e passaman.	23	114	1	6.04.04	Macch., mob., attr. met. per uffici	9	44	2
6.01.53	Articoli abbigliam. e vestiario . .	4	133	44	6.04.05	Mater. elettr., oggetti illuminaz.	29	99	3
6.01.54	Pellicce e pelli da pellicceria . .	—	—	—	6.04.06	Apparecchi elettrodomestici. . .	62	124	1
6.01.55	Art. da viaggio, pellett., marocch.	—	—	—	6.04.07	Macch., mob. in met. per uso dom.	12	30	1
6.01.56	Mobili	7	19	2	6.04.08	Appar. ott., fot., strum. di precis.	22	37	6
6.01.57	Oggetti di arredamento	2	2	—	6.04.09	Armi, muniz., attr. caccia e pesca	7	9	5
6.01.58	Carta da parati.	—	—	—	6.04.10	Veicoli, pezzi ricambio e access.	36	204	100
6.01.59	Macch. e appar. per uso domestico	2	6	—	6.04.11	Motoveic., bicicl., pezzi ricambio	18	46	4
6.01.60	Vetrerie, cristallerie, ceramiche .	10	36	8	6.04.12	Cartolerie	57	111	12
6.01.61	Spaghi e cordami, sacchi e simili	1	5	3	6.04.13	Librerie	11	25	—
6.01.62	Recip. in legno, articoli vimini . .	—	—	—	6.04.14	Rivendite giornali e riviste . . .	59	88	—
6.01.63	Carta e cartone in genere	4	15	—	6.04.15	App. rad.-telev., gramm., dischi	21	56	2
6.01.64	Artic. cartoleria e cancelleria . .	1	2	—	6.04.16	Pianof. e strum. a fiato e corda	3	3	—
6.01.65	Libri.	1	2	—	6.04.17	Edizioni musicali	—	—	—
6.01.66	Prod. chimici, oli e grassi per ind.	2	4	—	6.04.18	Giocattoli e affini	7	15	1
6.01.67	Colori e vernici	1	2	35	6.04.19	Vernici, smalti, colori, pennelli .	28	61	21
6.01.68	Saponi bucati, deters. e candele	3	8	—	6.04.20	Laterizi, cemento, calce	14	44	—
6.01.69	Special. medicinali e profumeria	14	100	9	6.04.21	Art. sanit., prod. chimico-farmac.	5	14	4
6.01.70	Art. sanit., da medic. e ferri chir.	2	4	—	6.04.22	Profum., ogg. per toletta e igien.	13	23	—
6.01.71	Giocattoli e articoli sportivi . . .	—	—	—	6.04.23	Distributori di carburanti	103	220	258
6.01.72	Strum. musicali e accessori	—	—	—	6.04.24	Distributori di gas in bombole . .	18	50	638
6.01.73	Altri prod. ind. non alimentari.	4	6	—	6.04.25	Legna da ardere e carbone	21	27	21
6.02	COMM. MINUTO GENERI ALIMENTARI .	2.084	4.277	1.410	6.04.26	Concimi e altri prod. utili agric.	22	39	14
6.02.01	Macellerie di carne bovina	172	334	209	6.04.27	Saponi da bucato, detersivi, ecc.	3	4	—
6.02.02	Macellerie di carne equina	59	112	63					

Segue Tav. 9 — Unità locali, addetti e potenza utilizzabile, per categoria di attività economica

N classi- fica- zione	RAMI, CLASSI, SOTTOCLASSI E CATEGORIE DI ATTIVITÀ ECONOMICA	UNITÀ LOCALI			N classi- fica- zione	RAMI, CLASSI, SOTTOCLASSI E CATEGORIE DI ATTIVITÀ ECONOMICA	UNITÀ LOCALI		
		N	Addetti	Potenza utilizza- bile HP			N	Addetti	Potenza utilizza- bile HP
6.04.28	Francobolli da collezione	—	—	—	7.05	TRASPORTI MARITTIMI	—	—	—
6.04.29	Animali vivi (pesci col., cani, ecc.)	—	—	—	7.05.01	Navigazione di cabotaggio	—	—	—
6.04.30	Altri articoli e prodotti vari . .	7	10	—	7.05.02	Navigazione internazionale	—	—	—
6.05	COMM. MIN. GEN. ALIM. E NON ALIM.	185	387	93	7.06	TRASPORTI AEREI	—	—	—
6.05.01	Carne, pollame, selvagg. e uova	1	2	1	7.06.01	Servizi di trasporti interni	—	—	—
6.05.02	Pane, paste alimentari e farine .	92	220	62	7.06.02	Servizi di trasp. internazionali . .	—	—	—
6.05.03	Pizzich., salum., sals., rosticcerie	8	18	6	7.07	ATTIVITÀ AUSILIARIE TRASPORTI. . .	99	214	47
6.05.04	Frutta, ortaggi e generi affini . .	15	24	1	7.07.01	Agenzie di viaggio e turismo	4	11	—
6.05.05	Vini, liquori, oli	1	1	—	7.07.02	Servizi ausiliari ferrovie	1	2	—
6.05.06	Generi alimentari vari	59	108	20	7.07.03	Serv. ausil. trasp. su via ordin. . . .	24	56	43
6.05.07	Tessuti, biancheria, merceria . . .	5	7	3	7.07.04	Serv. aus. trasp. mar., lac. e fluv. . .	—	—	—
6.05.08	Calzature e accessori, pollami . . .	—	—	—	7.07.05	Servizi ausil. trasporti via aerea . .	—	—	—
6.05.09	Mobili legno, articoli vimini	1	2	—	7.07.06	Impr. carico, scarico e facch. . . .	3	40	—
6.05.10	Prod. tessili e artic. vestiario . . .	1	2	—	7.07.07	Imprese di portabagagli	—	—	—
6.05.11	Prod. meccanici e affini	—	—	—	7.07.08	Imprese di spedizioni	6	30	—
6.05.12	Prod. e artic. vari non aliment.	2	3	—	7.07.09	Noleggio mezzi di trasporto	61	75	4
6.06	COMMERCIO AMBULANTE	831	1.126	—	7.08	COMUNICAZIONI	58	730	49
6.06.01	Generi alimentari	364	465	—	7.08.01	Servizi postelegrafonici	54	714	49
6.06.02	Articoli abbigliamento	254	390	—	7.08.02	Servizi radiotelegraf. e televisivi .	—	—	—
6.06.03	Articoli vari	213	270	—	7.08.03	Servizi ausiliari comunicazioni . .	4	16	—
6.07	ALBERGHI E PUBBLICI ESERCIZI . . .	1.091	2.900	999	8	CREDITO E ASSICURAZIONE	200	1.004	117
6.07.01	Alberghi, pensioni, locande	111	455	235	8.01	CREDITO	62	570	54
6.07.02	Stabilimenti balneari	—	—	—	8.01.01	Ist. emiss. e di diritto pubblico . . .	4	108	4
6.07.03	Ristoranti, trattorie, osterie	350	986	297	8.01.02	Banche, casse di risparmio, ecc. . . .	55	456	50
6.07.04	Caffè, bar, gelaterie e simili	572	1.309	373	8.01.03	Istituti speciali credito	—	—	—
6.07.05	Pasticc. con event. anness. prod. . .	15	72	73	8.01.04	Monti pegno 2ª cat. e agenzie	—	—	—
6.07.06	Latterie	40	72	21	8.01.05	private di pegno	1	1	—
6.07.07	Sale da bigliardo, sale da ballo . .	3	6	—	8.01.06	Mutue di credito	—	—	—
6.08	ATTIVITÀ AUSILIARIE DEL COMMERCIO	84	215	58	8.02	ASSICURAZIONE	53	156	—
6.08.01	Magazz. gen. dep. conto terzi . . .	6	18	—	8.02.01	Assicurazione ramo vita	—	—	—
6.08.02	Mag. dep. ditte ind. e comm.	6	61	54	8.02.02	Assicurazione ramo danni	—	—	—
6.08.03	Rappresentanze di commercio	15	33	3	8.02.03	Assicurazione mista	4	10	—
6.08.04	Mediazione immobili e terreni . . .	2	4	—	8.02.04	Servizi ausiliari assicurazione . . .	49	146	—
6.08.05	Imprese immobiliari	4	6	—	8.03	GESTIONI FINANZIARIE	85	278	63
6.08.06	Mediazione di bestiame	9	9	—	8.03.01	Istituti finanziari	—	—	—
6.08.07	Mediazione di merci varie	3	5	—	8.03.02	Gestione entrate finanziarie. . . .	73	260	63
6.08.08	Agenzie distribuz. prodotti vari . . .	13	30	1	8.03.03	Banchi lotto, conc. pronost., ecc. . .	12	18	—
6.08.09	Agenz. inform. comm. e serv. vari . .	8	15	—	9	SERV. E ATTIV. SOCIALI VARIE	970	1.822	1.026
6.08.10	Vendita all'asta mobili e oggetti . .	—	—	—	9.01	SERVIZI PER IGIENE E PULIZIA	814	1.416	743
6.08.11	Agenzie di pubblicità	3	12	—	9.01.01	Serv. igiene ed estet. persona	673	1.033	116
6.08.12	Gestione di pubblici mercati	14	20	—	9.01.02	Lavand., stirerie, smacchiatricie . .	122	252	427
6.08.13	Forniture di bordo, casermaggio . . .	—	—	—	9.01.03	Serv. pulizia e disinfezione locali . .	3	6	—
6.08.14	Noleggio attrezzature, macchine . .	1	2	—	9.01.04	Servizi nettezza urbana	7	103	147
6.08.15	Noleggio oggetti uso personale . . .	—	—	—	9.01.05	Servizi funebri	9	22	53
7	TRASPORTI E COMUNICAZIONI.	1.046	4.234	640	9.02	SERVIZI DELLO SPETTACOLO	71	229	276
7.01	TRASP. FERROV. E TRAMV. ESTRAURB.	16	759	284	9.02.01	Imprese dello spettacolo	71	229	276
7.01.01	Ferrovie esercitate dallo Stato . .	11	648	175	9.03	SERVIZI SANITARI	75	157	4
7.01.02	Ferrovie in concessione	5	111	109	9.03 A	Servizi sanitari privati	75	157	4
7.01.03	Servizi tramvie estraurbane	—	—	—	9.03.01	Stab. idropinici e idrotermali	—	—	—
7.02	TRASPORTI ESTRAURBANI SU STRADA .	777	2.418	260	9.03.05	Farmacie	75	157	4
7.02.01	Autol., filovie, funivie estraurb. . .	7	333	166	9.04	SERV. PRIV. ISTR. E FORMAZ. PROFES.	9	19	3
7.02.02	Trasporto persone con autovett. . . .	108	119	—	9.04.03	Scuole guida, pilotaggio e simili . .	9	19	3
7.02.03	Serv. estraurb. trasporto merci . . .	662	1.966	94	9.08	SERV. VARI NON ALTROVE CLASSIFIC.	1	1	—
7.03	TRASPORTI URBANI	95	109	—	9.08.03	Copisterie	1	1	—
7.03.01	Tramvie, filovie, autolinee	—	—	—	9.08.05	Centri meccanogr. per conto terzi . .	—	—	—
7.03.02	Trasp. pers. con vett. e autovett. . .	76	83	—					
7.03.03	Servizi urbani trasporto merci	19	26	—					
7.04	TRASPORTI LACUALI E FLUVIALI . . .	1	4	—					
7.04.01	Navigazione lacuale	—	—	—					
7.04.02	Navigazione fluviale	1	4	—					
						TOTALE	13.681	56.523	212.448

TAV. 10 — Addetti alle unità locali per categoria posizionale e sesso

N classi- fica- zione	RAMI, CLASSI E SOTTOCLASSI DI ATTIVITÀ ECONOMICA	IMPRENDI- TORI, TITOLARI, COOPERATORI		FAMILIARI COADIUVANTI		DIRIGENTI E IMPIEGATI		CATEGORIE SPECIALI, OPERAI SPECIA- LIZZATI E QUALIFICATI		OPERAI COMUNI E MANOVALI		APPRENDISTI		ALTRI		TOTALE			
		MF	M	MF	M	MF	M	MF	M	MF	M	MF	M	MF	M	MF	M	MF	M
		1	AGRICOLTURA, FORESTE, CACCIA E PESCA	416	412	157	152	255	195	243	242	233	228	14	12	1	1	1.319	1.242
1.03	Foreste	3	3	1	1	—	—	1	1	21	21	—	—	—	—	26	26		
1.04	Pesca	—	—	—	—	—	—	—	—	—	—	—	—	—	—	—	—		
1.04 A	Pesca in acque dolci	—	—	—	—	—	—	—	—	—	—	—	—	—	—	—	—		
1.04 B	Pesca e allev. in acque marine	—	—	—	—	—	—	—	—	—	—	—	—	—	—	—	—		
1.05	Attività connesse con l'agricoltura	413	409	156	151	255	195	242	241	212	207	14	12	1	1	1.293	1.216		
1.05 A	Attività trasform. annesse ad aziende agricole o svolte in sociale	47	46	11	11	2	1	24	23	29	25	5	5	—	—	118	111		
1.05 B	Esercizio di macchine agricole	365	362	145	140	—	—	134	134	59	59	3	3	—	—	706	698		
1.05 C	Enti economici per l'agricoltura	1	1	—	—	253	194	84	84	124	123	6	4	1	1	469	407		
2	INDUSTRIE ESTRATTIVE	35	35	3	3	130	123	458	458	302	302	2	2	2	2	932	925		
2.01	Estraz. di carboni fossili e di torba	—	—	—	—	—	—	—	—	—	—	—	—	—	—	—	—		
2.02	Estraz. di combustibili liquidi e gassosi	—	—	—	—	124	119	390	390	215	215	—	—	—	—	729	724		
2.03	Estraz. di minerali metalliferi	2	2	1	1	3	2	6	6	22	22	—	—	—	—	34	33		
2.04	Estraz. di altri minerali	33	33	2	2	3	2	62	62	65	65	2	2	2	2	169	168		
2.04 A	Marmo, pietre e altri miner. da costruz. Solfo, sale e altri miner. non metalliferi	29	29	—	—	3	2	45	45	51	51	2	2	2	2	132	131		
2.04 B	—	4	4	2	2	—	—	17	17	14	14	—	—	—	—	37	37		
3	INDUSTRIE MANIFATTURIERE	4.538	3.753	1.155	784	1.441	881	7.967	5.832	6.350	3.403	3.441	2.015	145	98	25.037	16.766		
3.01	Industrie alimentari e affini	553	527	281	198	304	193	1.156	1.010	1.677	648	93	49	33	30	4.097	2.655		
3.01 A	Ind. molitoria e della pasticizzazione	301	290	164	128	18	8	83	81	58	55	10	6	5	5	639	573		
3.01 B	Industria dolciaria	18	14	10	4	14	5	44	22	103	16	33	2	2	1	224	64		
3.01 C	Industria conserviera	67	64	24	10	114	70	419	304	1.036	218	18	15	8	8	1.686	689		
3.01 D	Industria casearia	118	114	64	44	57	32	291	284	169	144	23	22	3	2	725	642		
3.01 E	Industria olearia	1	1	—	—	1	1	2	2	9	9	—	—	—	—	13	13		
3.01 F	Industrie alimentari varie	10	10	1	1	79	63	269	269	234	161	—	—	15	14	608	518		
3.01 G	Industrie bevande alcoliche	16	13	13	10	10	6	14	14	42	20	7	2	—	—	102	65		
3.01 H	Industrie bevande analcoliche	8	8	4	—	11	8	33	33	23	22	2	2	—	—	81	73		
3.01 I	Industria del freddo	14	13	1	1	—	—	1	1	3	3	—	—	—	—	19	18		
3.02	Industria del tabacco	3	3	—	—	9	5	36	—	98	10	—	—	—	—	146	18		
3.03	Ind. della seta, del cotone e della lavoraz. delle fibre tessili artif. e sintetiche	5	3	—	—	10	8	10	8	73	10	6	—	—	—	104	29		
3.03 A	Industria della seta	1	—	—	—	—	—	—	—	—	—	1	—	—	—	2	—		
3.03 B	Industria del cotone	4	3	—	—	10	8	10	8	73	10	5	—	—	—	102	29		
3.03 C	Lavoraz. fibre tessili artif. e sintetiche	—	—	—	—	—	—	—	—	—	—	—	—	—	—	—	—		
3.04	Industrie della lana	1	—	—	—	—	—	—	—	—	—	—	—	—	—	1	—		
3.05	Ind. delle fibre dure e tessili varie	197	31	46	11	52	20	1.366	63	160	31	667	18	20	6	2.508	180		
3.05 A	Canapa, lino, iuta e simili	1	1	—	—	20	11	42	22	42	14	—	—	1	1	106	49		
3.05 B	Tessili varie non altrove classificate	196	30	46	11	32	9	1.324	41	118	17	667	18	19	5	2.402	131		
3.06	Ind. del vestiario e dell'abbigliamento	1.019	489	213	74	55	31	412	111	528	61	438	81	—	—	2.665	847		
3.07	Industrie delle calzature	238	234	42	28	8	6	100	62	82	20	27	9	—	—	497	359		
3.08	Ind. delle pelli e del cuoio	33	30	6	5	3	2	7	5	6	5	8	5	—	—	63	52		
3.09	Ind. mobiliario e arredam. in legno	142	142	31	29	3	1	97	97	71	71	68	68	1	1	413	409		
3.10	Industrie del legno	685	679	191	166	16	6	342	313	323	197	215	165	4	3	1.776	1.529		
3.10 A	Legno, sughero e affini	673	667	183	158	16	6	329	300	323	197	212	162	4	3	1.740	1.493		
3.10 B	Veicoli e carpenteria navale	12	12	8	8	—	—	13	13	—	—	3	3	—	—	36	36		
3.11	Industrie metallurgiche	4	4	—	—	22	14	96	96	96	94	27	27	5	4	250	239		
3.12	Costruz. di macchine non elettriche, di carpenteria metallica e simili	138	136	13	11	232	148	1.207	1.179	518	368	436	422	24	13	2.568	2.277		
3.12 A	Fonderie di 2ª fusione	19	19	—	—	2	—	64	64	44	44	3	3	—	—	132	130		
3.12 B	Macchine motrici non elettriche	—	—	—	—	—	—	—	—	—	—	—	—	—	—	—	—		
3.12 C	Macch. utens. e utensileria per macch. Macch. operatrici e per agricoltura	14	14	1	1	12	5	127	127	13	12	101	101	—	—	268	260		
3.12 D	—	44	43	6	5	161	115	672	672	155	152	157	152	20	10	1.215	1.149		
3.12 E	Carpent. metallica, forni e caldaie	51	50	3	2	11	3	115	115	63	63	136	134	1	1	380	368		
3.12 F	Prod. mecc. non altrove classificate	10	10	3	3	46	25	229	201	243	97	39	32	3	2	573	370		
3.13	Costruz. di macchine e appar. elettrici	6	5	2	—	1	—	10	9	9	8	32	24	—	—	60	46		
3.14	Meccanica di precis.; oreficeria, argenteria	18	16	6	4	—	—	16	15	1	1	15	14	—	—	56	50		
3.15	Officine meccaniche	1.164	1.152	234	206	48	12	527	524	164	162	893	883	—	—	3.030	2.939		
3.16	Ind. costruz. mezzi di trasporto	21	20	5	3	58	30	452	445	109	108	97	97	4	3	746	706		
3.17	Ind. lavoraz. minerali non metalliferi	109	106	20	17	337	215	1.223	1.214	1.501	1.219	57	25	20	18	3.267	2.814		
3.18	Industrie chimiche	25	21	8	6	167	112	345	287	433	200	37	19	11	2	1.026	647		
3.19	Ind. derivati petrolio e carbone	—	—	—	—	38	37	143	143	18	18	—	—	9	9	208	207		

Segue Tav. 10 — Addetti alle unità locali per categoria posizionale e sesso

N classi- fica- zione	RAMI, CLASSI E SOTTOCLASSI DI ATTIVITÀ ECONOMICA	IMPRENDI- TORI, TITOLARI, COOPERATORI		FAMILIARI COADIUVANTI		DIRIGENTI E IMPIEGATI		CATEGORIE SPECIALI, OPERAI SPE- CIALIZZATI E QUALIFICATI		OPERAI COMUNI E MANOVALI		APPRENDISTI		ALTRI		TOTALE	
		MF	M	MF	M	MF	M	MF	M	MF	M	MF	M	MF	M	MF	M
3.20	Industrie della gomma elastica	26	26	6	3	4	2	8	8	15	15	10	10	2	2	71	66
3.21	Prod. della cellulosa per tessuti, delle fibre tessili artificiali e sintetiche . . .	—	—	—	—	—	—	—	—	—	—	—	—	—	—	—	—
3.22	Industria della carta e della cartotecnica	25	21	5	2	14	4	161	55	223	60	158	17	3	—	589	159
3.23	Industrie poligrafiche ed editoriali . . .	55	44	24	11	27	16	141	125	40	36	94	68	7	5	388	305
3.24	Industrie foto-fono-cinematografiche . .	44	39	13	5	—	—	4	4	4	4	5	1	—	—	70	53
3.25	Prod. oggetti in materie plastiche . . .	16	15	4	1	22	14	75	29	143	31	27	9	1	1	288	100
3.26	Industrie manifatturiere varie	11	10	5	4	11	5	33	30	58	26	31	4	1	1	150	80
4	COSTRUZIONI E INSTALL. DI IMPIANTI . .	610	606	164	155	134	80	2.273	2.269	2.737	2.755	136	128	10	10	6.114	6.003
4.01	Costruzioni	572	569	157	150	102	65	2.174	2.170	2.720	2.688	79	71	6	6	5.810	5.719
4.02	Installazione impianti	38	37	7	5	32	15	99	99	67	67	57	57	4	4	304	284
5	PROD. E DISTRIB. DI ENERGIA ELET- TRICA E GAS, DISTRIBUZIONE DI ACQUA	30	30	—	—	214	190	388	388	193	193	1	1	13	13	839	815
5.01	Prod. e distrib. di energia elettrica	7	7	—	—	144	127	246	246	99	99	—	—	—	—	496	479
5.02	Prod. e distribuzione di gas	6	6	—	—	53	46	126	126	47	47	1	1	5	5	238	231
5.03	Distribuzione di acqua	17	17	—	—	17	17	16	16	47	47	—	—	8	8	105	105
6	COMMERCIO	6.447	4.274	4.181	1.659	1.273	526	1.061	856	1.491	907	707	388	62	26	15.222	8.636
6.01	Commercio all'ingrosso	678	623	275	168	463	233	443	380	880	465	116	44	11	3	2.866	1.916
6.01 A	Prodotti agricoli e alimentari	421	391	186	115	124	74	184	123	573	204	17	6	6	2	1.511	915
6.01 B	Materie prime e ausil. non alimentari	108	105	35	26	104	72	187	187	212	195	10	8	1	—	657	593
6.01 C	Prodotti industriali non alimentari	149	127	54	27	235	87	72	70	95	66	89	30	4	1	698	408
6.02	Comm. al minuto generi alimentari . . .	2.059	1.209	1.564	581	154	48	165	124	165	116	157	99	13	2	4.277	2.179
6.03	Comm. al minuto prodotti tessili e arti- coli di vestiario e abbigliamento. . . .	828	442	407	159	259	88	40	28	52	45	146	37	9	9	1.741	808
6.04	Comm. al minuto prod. meccanici	723	579	288	129	221	97	134	131	172	160	165	132	7	6	1.710	1.234
6.05	Comm. al minuto generi diversi, alim. e non alimentari.	166	91	133	45	44	8	21	3	10	5	13	1	—	—	387	153
6.06	Commercio ambulante	832	673	264	113	—	—	—	—	30	12	—	—	—	—	1.126	798
6.07	Alberghi e pubblici esercizi	1.086	590	1.225	452	91	31	246	178	129	56	104	72	19	4	2.900	1.383
6.08	Attività ausiliarie del commercio. . . .	75	67	25	12	41	21	12	12	53	48	6	3	3	2	215	165
7	TRASPORTI E COMUNICAZIONI.	1.089	1.050	217	192	563	355	1.456	1.377	565	555	3	—	341	287	4.234	3.816
7.01	Trasporti ferrov. e tramv. estraurbani .	2	2	—	—	156	153	213	213	317	317	—	—	71	56	759	741
7.02	Trasporti estraurbani su strada	878	865	180	169	92	61	1.103	1.103	153	153	3	—	9	9	2.418	2.360
7.03	Trasporti urbani	95	94	10	7	—	—	4	4	—	—	—	—	—	—	109	105
7.04	Trasporti lacuali e fluviali.	1	1	—	—	3	2	—	—	—	—	—	—	—	—	4	3
7.05	Trasporti marittimi	—	—	—	—	—	—	—	—	—	—	—	—	—	—	—	—
7.06	Trasporti aerei.	—	—	—	—	—	—	—	—	—	—	—	—	—	—	—	—
7.07	Attività ausiliarie dei trasporti	107	84	26	15	20	14	13	13	47	47	—	—	1	1	214	174
7.08	Comunicazioni	6	4	1	1	292	125	123	44	48	38	—	—	260	221	730	433
8	CREDITO, ASSICURAZ. E GESTIONI FINANZ.	118	115	27	11	745	623	67	64	3	3	6	1	38	35	1.004	852
8.01	Credito	6	6	—	—	472	443	59	59	—	—	—	—	33	30	570	538
8.02	Assicurazione	63	61	14	4	70	20	3	—	—	—	6	1	—	—	156	86
8.03	Gestioni finanziarie.	49	48	13	7	203	160	5	5	3	3	—	—	5	5	278	228
9	SERVIZI E ATTIVITÀ SOCIALI VARIE	956	563	233	103	56	23	120	81	199	158	220	81	38	27	1.822	1.036
9.01	Servizi per l'igiene e la pulizia	810	444	134	59	6	5	88	49	171	139	207	72	—	—	1.416	768
9.02	Servizi dello spettacolo	61	57	68	35	11	4	27	27	24	17	4	4	34	23	229	167
9.03	Servizi sanitari	72	50	29	8	37	14	3	3	3	1	9	5	4	4	157	85
9.03 A	Servizi sanitari privati	72	50	29	8	37	14	3	3	3	1	9	5	4	4	157	85
9.04	Servizi privati per l'istruzione e la for- mazione professionale.	12	12	2	1	2	—	2	2	1	1	—	—	—	—	19	16
9.08	Servizi vari, non altrove classificati . .	1	—	—	—	—	—	—	—	—	—	—	—	—	—	1	—
	TOTALE	14.239	10.838	6.137	3.059	4.811	2.996	14.033	11.567	12.123	8.504	4.530	2.628	650	499	56.523	40.091
	FINO A 18 ANNI	7	3	240	141	75	22	93	31	598	349	2.692	1.545	23	19	3.728	2.110
	DA 18 A 20 ANNI	79	27	263	139	239	65	389	199	714	445	1.221	697	22	15	2.927	1.587
	OLTRE 20 ANNI	14.153	10.808	5.634	2.779	4.497	2.909	13.551	11.337	10.811	7.710	617	386	605	465	49.868	36.394

TAV. 11 — Spese per il personale nel 1960 per titolo di spesa e gruppi posizionali del personale

Migliaia di lire

N classi- fica- zione	RAMI, CLASSI E SOTTOCLASSI DI ATTIVITÀ ECONOMICA	RETRIBUZIONI LORDE				RITENUTE A CARICO DEL PERSONALE				CONTRIBUTI E SPESE A CARICO DEL DATORE DI LAVORO			
		Totale		assegni familiari		Totale		contributi sociali obbligatori		Totale		contributi sociali obbligatori	
		Dirig. e impieg.	Altro perso- nale	Dirig. e impieg.	Altro perso- nale	Dirig. e impieg.	Altro perso- nale	Dirig. e impieg.	Altro perso- nale	Dirig. e impieg.	Altro perso- nale	Dirig. e impieg.	Altro perso- nale
1	AGRICOLTURA, FORESTE, CACCIA E PESCA	223.346	249.278	9.966	24.095	27.776	19.092	19.037	14.639	102.487	106.226	66.580	96.328
1.03	Foreste	—	3.406	—	515	—	144	—	142	—	1.422	—	1.382
1.04	Pesca	—	—	—	—	—	—	—	—	—	—	—	—
1.04 A	<i>Pesca in acque dolci</i>	—	—	—	—	—	—	—	—	—	—	—	—
1.04 B	<i>Pesca e allev. in acque marine</i>	—	—	—	—	—	—	—	—	—	—	—	—
1.05	Attività connesse con l'agricoltura . . .	223.346	245.872	9.966	23.580	27.776	18.948	19.037	14.497	102.487	104.804	66.580	94.946
1.05 A	<i>Attività trasform. annesse ad aziende agricole o svolte in sociale</i>	739	31.028	55	2.359	45	2.090	35	1.857	187	11.586	187	10.838
1.05 B	<i>Esercizio di macchine agricole</i>	—	61.351	—	5.076	—	4.386	—	3.621	—	25.698	—	25.683
1.05 C	<i>Enti economici per l'agricoltura . . .</i>	222.607	153.493	9.911	16.145	27.731	12.472	19.002	9.019	102.300	67.520	66.393	58.425
2	INDUSTRIE ESTRATTIVE	227.977	902.955	9.086	69.375	24.837	69.080	11.928	44.369	70.590	274.335	59.794	249.058
2.01	Estraz. di carboni fossili e di torba . .	—	—	—	—	—	—	—	—	—	—	—	—
2.02	Estraz. di combustibili liquidi e gassosi	223.914	813.389	9.012	59.732	24.542	63.691	11.717	39.912	68.893	233.657	58.377	209.329
2.03	Estraz. di minerali metalliferi	1.160	13.351	—	3.420	97	839	70	694	952	5.993	672	5.267
2.04	Estraz. di altri minerali.	2.903	76.215	74	6.223	198	4.550	141	3.763	745	34.685	745	34.462
2.04 A	<i>Marmo, pietre e altri miner. da costruz.</i>	2.903	48.525	74	5.182	198	2.874	141	2.190	745	19.880	745	19.759
2.04 B	<i>Solfo, sale e altri miner. non metalliferi</i>	—	27.690	—	1.041	—	1.676	—	1.573	—	14.805	—	14.703
3	INDUSTRIE MANIFATTURIERE	1.318.977	7.376.750	51.994	564.782	130.616	485.430	76.614	367.042	529.320	2.975.021	392.847	2.684.973
3.01	Industrie alimentari e affini.	260.519	1.430.058	11.381	107.958	27.342	102.997	16.805	78.915	103.128	589.750	72.123	545.701
3.01 A	<i>Ind. molitoria e della pastificazione</i>	13.276	96.542	789	10.047	968	6.826	684	4.855	5.139	37.464	4.407	35.668
3.01 B	<i>Industria dolciaria</i>	5.667	48.789	38	2.478	488	3.139	330	2.428	2.703	18.892	2.027	16.960
3.01 C	<i>Industria conserviera</i>	79.993	598.305	3.197	28.724	7.183	41.507	4.538	33.735	28.624	261.717	22.771	250.560
3.01 D	<i>Industria casearia</i>	45.659	272.341	2.465	27.527	4.789	19.458	2.469	13.986	18.395	97.451	11.465	89.490
3.01 E	<i>Industria olearia</i>	—	—	—	—	—	—	—	—	—	—	—	—
3.01 F	<i>Industrie alimentari varie</i>	103.940	367.417	4.426	34.734	12.806	28.845	8.122	21.437	43.484	154.970	27.736	134.642
3.01 G	<i>Industrie bevande alcoliche</i>	3.649	19.278	146	2.237	277	1.324	216	1.106	1.484	7.888	1.337	7.354
3.01 H	<i>Industrie bevande analcoliche</i>	8.335	24.787	320	1.436	831	1.804	446	1.287	3.299	10.472	2.380	10.131
3.01 I	<i>Industria del freddo</i>	—	2.599	—	775	—	94	—	81	—	896	—	896
3.02	Industria del tabacco	6.149	67.177	394	2.797	529	4.067	348	3.789	2.424	29.400	2.065	28.531
3.03	Ind. della seta, del cotone e della lavoraz. delle fibre tessili artif. e sintetiche . .	7.866	30.446	546	1.640	733	2.033	528	1.770	2.650	12.640	1.805	11.735
3.03 A	<i>Industria della seta</i>	—	—	—	—	—	—	—	—	—	—	—	—
3.03 B	<i>Industria del cotone</i>	7.866	30.446	546	1.640	733	2.033	528	1.770	2.650	12.640	1.805	11.735
3.03 C	<i>Lavoraz. fibre tessili artif. e sintetiche</i>	—	—	—	—	—	—	—	—	—	—	—	—
3.04	Industrie della lana	—	—	—	—	—	—	—	—	—	—	—	—
3.05	Ind. delle fibre dure e tessili varie . . .	33.659	618.899	690	16.570	2.849	36.299	1.961	29.932	13.701	256.016	10.829	238.685
3.05 A	<i>Canapa, lino, iuta e simili</i>	8.265	50.524	128	4.008	682	3.395	459	2.718	4.466	21.026	3.316	20.322
3.05 B	<i>Tessili varie non altrove classificate</i>	25.394	568.375	562	12.562	2.167	32.904	1.502	27.214	9.235	234.990	7.513	218.363
3.06	Ind. del vestiario e dell'abbigliamento .	56.498	316.074	2.011	11.193	5.808	17.048	3.262	14.140	30.502	116.779	18.774	112.515
3.07	Industrie delle calzature	6.021	78.234	524	11.727	491	4.393	345	3.688	2.177	30.768	1.786	29.301
3.08	Ind. delle pelli e del cuoio	2.685	4.578	40	304	245	279	156	230	747	1.411	747	1.378
3.09	Ind. mobiliario e arredam. in legno . . .	818	65.097	—	3.523	210	3.918	43	2.746	237	19.828	204	19.364
3.10	Industrie del legno.	6.354	262.162	33	20.393	475	15.311	353	12.274	1.937	111.075	1.827	105.855
3.10 A	<i>Legno, sughero e affini</i>	6.354	256.770	33	19.830	475	14.935	353	11.972	1.937	108.997	1.827	103.882
3.10 B	<i>Veicoli e carpenteria navale</i>	—	5.392	—	563	—	376	—	302	—	2.078	—	1.973
3.11	Industrie metallurgiche	16.835	118.992	472	12.336	1.643	8.152	948	5.951	7.483	51.705	5.270	46.192
3.12	Costruz. di macchine non elettriche, di carpenteria metallica e simili	196.484	921.003	7.826	80.930	19.900	60.072	11.013	44.549	86.802	395.227	61.809	341.072
3.12 A	<i>Fonderie di 2ª fusione</i>	741	52.418	—	6.552	51	3.616	42	2.675	323	22.709	301	21.776
3.12 B	<i>Macchine motrici non elettriche . . .</i>	—	—	—	—	—	—	—	—	—	—	—	—
3.12 C	<i>Macch. utens. e utensileria per macch.</i>	4.378	74.106	137	4.629	408	3.667	325	2.728	5.178	43.801	1.105	27.311
3.12 D	<i>Macch. operatrici e per agricoltura .</i>	148.820	521.291	6.618	51.552	14.800	34.993	8.207	25.372	63.976	222.654	46.119	194.519
3.12 E	<i>Carpent. metallica, forni e caldaie .</i>	1.733	84.378	28	6.232	90	4.226	90	3.438	364	26.487	364	26.126
3.12 F	<i>Prod. meccan. non altrove classificati</i>	40.812	188.810	1.043	11.965	4.551	13.570	2.349	10.336	16.961	79.576	13.920	71.340
3.13	Costruz. di macchine e appar. elettrici	516	14.938	—	291	38	704	35	547	194	5.152	194	4.988
3.14	Meccanica di precis.; oreficeria, argenteria	—	12.258	—	167	—	825	—	720	—	2.664	—	2.631
3.15	Officine meccaniche	14.305	384.624	515	17.506	944	17.977	736	14.067	5.992	104.000	5.630	99.944
3.16	Ind. costruz. mezzi di trasporto	52.764	305.158	1.985	25.156	4.364	20.624	3.018	17.433	19.988	121.952	16.227	117.359
3.17	Ind. lavoraz. minerali non metalliferi .	315.612	1.744.509	11.668	184.997	31.421	121.513	18.688	85.889	123.343	721.562	91.573	627.763
3.18	Industrie chimiche	216.585	396.913	8.193	30.146	20.656	28.997	11.517	21.520	85.750	167.173	68.029	147.869
3.19	Ind. derivati petrolio e carbonio	63.777	173.397	3.143	15.925	7.000	12.954	3.393	8.501	18.390	59.785	15.966	53.915

Segue Tav. 11 — Spese per il personale nel 1960 per titolo di spesa e gruppi posizionali del personale
Migliaia di lire

N. classificazione	RAMI, CLASSI E SOTTOCLASSI DI ATTIVITÀ ECONOMICA	RETRIBUZIONI LORDE				RITENUTE A CARICO DEL PERSONALE				CONTRIBUTI E SPESE A CARICO DEL DATORE DI LAVORO			
		Totale		assegni familiari		Totale		contributi sociali obbligatori		Totale		contributi sociali obbligatori	
		Dirig. e impieg.	Altro personale	Dirig. e impieg.	Altro personale	Dirig. e impieg.	Altro personale	Dirig. e impieg.	Altro personale	Dirig. e impieg.	Altro personale	Dirig. e impieg.	Altro personale
3.20	Industrie della gomma elastica	248	10.424	—	821	15	745	15	541	72	3.833	72	3.833
3.21	Produs. della cellulosa per tessuti, delle fibre tessili artificiali e sintetiche . . .	—	—	—	—	—	—	—	—	—	—	—	—
3.22	Industria della carta e della cartotecnica	12.033	171.688	288	8.951	1.158	9.988	647	7.828	5.627	81.295	3.266	61.553
3.23	Industrie poligrafiche ed editoriali	24.559	129.129	1.182	6.626	2.543	9.041	1.513	6.235	8.260	45.528	6.819	40.898
3.24	Industrie foto-fono-cinematografiche . . .	—	2.813	—	32	—	123	—	104	—	660	—	657
3.25	Produs. oggetti in materie plastiche . . .	17.748	74.811	682	2.291	1.745	4.610	969	3.544	7.377	28.732	6.044	26.693
3.26	Industrie manifatturiere varie	6.942	43.368	371	2.502	507	2.760	321	2.129	2.539	18.086	1.788	16.541
4	Costruzioni e install. di impianti	127.947	2.114.152	5.137	240.629	12.991	149.128	8.260	107.565	51.065	882.750	39.553	835.246
4.01	Costruzioni	89.480	1.851.779	3.128	213.201	9.548	132.249	6.146	95.628	35.782	771.301	27.904	728.299
4.02	Installazione impianti	38.467	262.373	2.009	27.428	3.443	16.879	2.114	11.937	15.283	111.449	11.649	106.947
5	Produs. e distribuz. di energia elettrica e gas, distribuzione di acqua	278.174	591.067	13.335	49.210	23.146	38.946	11.103	23.302	104.320	215.253	74.248	181.104
5.01	Produs. e distribuz. di energia elettrica	199.277	380.801	9.159	28.437	17.094	24.696	6.663	12.931	78.451	140.745	53.256	115.336
5.02	Produs. e distribuzione di gas	65.303	170.541	3.616	16.460	4.809	11.251	3.598	8.018	21.099	63.766	17.590	56.102
5.03	Distribuzione di acqua	13.594	39.725	560	4.313	1.243	2.999	842	2.353	4.770	10.742	3.402	9.666
6	COMMERCIO	666.878	1.199.893	31.065	98.413	55.788	77.361	39.933	59.033	269.638	446.513	221.293	399.183
6.01	Commercio all'ingrosso	270.646	532.115	13.757	57.711	24.224	35.620	16.925	26.959	108.208	222.102	86.675	193.698
6.01 A	Prodotti agricoli e alimentari	71.303	202.370	4.102	20.931	5.776	12.568	4.177	10.525	28.163	80.212	24.377	75.705
6.01 B	Materie prime e ausil. non alimentari	78.776	265.394	4.789	31.863	7.489	19.330	4.506	13.453	28.836	114.199	22.531	93.318
6.01 C	Prodotti industriali non alimentari	120.567	64.351	4.866	4.917	10.959	3.722	8.242	2.981	51.209	27.691	39.767	24.675
6.02	Comm. al minuto generi alimentari	67.441	168.494	2.994	11.022	5.248	9.538	3.876	7.562	28.565	60.753	23.894	54.390
6.03	Comm. al minuto prodotti tessili e articoli di vestiario e abbigliamento . . .	123.392	63.973	3.723	2.603	9.720	2.839	7.331	2.511	52.837	18.512	44.975	17.486
6.04	Comm. al minuto prod. meccanici	112.100	169.541	5.308	11.519	9.315	11.206	6.797	8.290	45.961	58.972	38.934	55.213
6.05	Comm. al minuto generi diversi, alim. e non alimentari.	15.893	21.553	928	776	1.129	1.434	903	1.192	8.255	8.716	5.798	7.571
6.06	Commercio ambulante	—	—	—	—	—	—	—	—	—	—	—	—
6.07	Alberghi e pubblici esercizi	39.889	183.831	2.639	10.756	2.948	11.951	2.171	9.122	16.458	60.110	13.814	53.963
6.08	Attività ausiliarie del commercio.	37.517	60.396	1.716	4.026	3.204	4.713	1.930	3.397	9.354	17.348	7.203	16.862
7	TRASPORTI E COMUNICAZIONI.	648.290	1.794.077	33.970	173.696	56.566	139.417	35.994	92.303	181.094	679.133	165.011	618.685
7.01	Trasporti ferrov. e tramv. extraurbani . . .	209.366	574.578	19.955	77.551	19.592	51.516	13.241	33.564	103.340	261.438	103.270	260.643
7.02	Trasporti extraurbani su strada	94.437	833.966	5.233	71.844	8.782	58.526	4.848	39.934	34.844	326.126	29.446	301.246
7.03	Trasporti urbani	—	415	—	15	—	49	—	33	—	178	—	178
7.04	Trasporti lacuali e fluviali.	1.075	154	8	9	113	13	78	9	390	65	336	54
7.05	Trasporti marittimi	—	—	—	—	—	—	—	—	—	—	—	—
7.06	Trasporti aerei.	—	—	—	—	—	—	—	—	—	—	—	—
7.07	Attività ausiliarie dei trasporti	14.041	20.906	378	1.221	1.586	1.444	1.045	829	6.509	9.493	4.308	6.497
7.08	Comunicazioni	329.371	364.058	8.396	23.056	26.493	27.869	16.782	17.934	36.011	81.833	27.651	50.067
8	CREDITO, ASSICURAZ. E GESTIONI FINANZ.	1.143.449	122.464	67.457	13.996	124.197	10.334	71.440	6.413	390.284	44.374	296.192	33.424
8.01	Credito	911.680	108.472	54.036	12.267	101.142	9.197	54.959	5.555	324.719	40.908	234.116	29.988
8.02	Assicurazione	28.564	1.195	977	44	2.655	58	1.586	58	9.839	409	8.164	409
8.03	Gestioni finanziarie.	203.205	12.797	12.444	1.685	20.400	1.079	14.895	800	55.726	3.057	53.912	3.027
9	SERVIZI E ATTIVITÀ SOCIALI VARIE	35.628	151.567	673	12.385	3.446	9.373	2.496	7.418	13.639	51.859	12.025	49.187
9.01	Servizi per l'igiene e la pulizia	5.869	122.121	255	10.032	579	7.556	314	5.840	2.070	40.985	1.579	39.211
9.02	Servizi dello spettacolo	1.216	20.360	—	2.042	80	1.249	80	1.117	394	8.199	324	7.429
9.03	Servizi sanitari	28.207	8.082	418	93	2.768	528	2.087	426	11.025	2.485	9.972	2.357
9.03 A	Servizi sanitari privati	28.207	8.082	418	93	2.768	528	2.087	426	11.025	2.485	9.972	2.357
9.04	Servizi privati per l'istruzione e la formazione professionale.	336	1.004	—	218	19	40	15	35	150	190	150	190
9.08	Servizi vari, non altrove classificati	—	—	—	—	—	—	—	—	—	—	—	—
	TOTALE	4.670.666	14.502.203	222.633	1.246.581	459.363	998.161	276.805	722.084	1.712.437	5.675.464	1.327.543	5.147.188

TAV. 12 — Imprese e

N classi- fica- zione	RAMI E CLASSI DI ATTIVITÀ ECONOMICA	PROVINCIA					1. AGAZZANO					2. ALSENO				
		Im- prese	Unità locali				Im- prese	Unità locali				Im- prese	Unità locali			
			Totale		con forza motrice			Totale		con forza motrice			Totale		con forza motrice	
			N	Ad- detti	N	Poten- za utiliz- zabile HP		N	Ad- detti	N	Poten- za utiliz- zabile HP		N	Ad- detti	N	Poten- za utiliz- zabile HP
1	AGRICOLTURA, FORESTE, CACCIA E PESCA	326	379	1.319	60	2.592	8	10	23	1	9	4	5	13	—	—
1.03	Foreste	3	5	26	—	—	—	1	6	—	—	—	—	—	—	—
1.04	Pesca	—	—	—	—	—	—	—	—	—	—	—	—	—	—	—
1.05	Attività connesse con l'agricoltura	323	374	1.293	60	2.592	8	9	17	1	9	4	5	13	—	—
2	INDUSTRIE ESTRATTIVE	20	30	932	15	13.640	—	—	—	—	—	—	—	—	—	—
2.01	Estraz. di carboni fossili e di torba	—	—	—	—	—	—	—	—	—	—	—	—	—	—	—
2.02	Estraz. di combustibili liquidi e gassosi	—	3	729	3	11.996	—	—	—	—	—	—	—	—	—	—
2.03	Estraz. di minerali metalliferi	2	3	34	2	185	—	—	—	—	—	—	—	—	—	—
2.04	Estraz. di altri minerali	18	24	169	10	1.459	—	—	—	—	—	—	—	—	—	—
3	INDUSTRIE MANIFATTURIERE	3.887	4.045	25.037	2.158	143.909	45	46	94	26	321	71	72	391	44	980
3.01	Industrie alimentari e affini	435	504	4.097	428	54.795	3	3	14	3	75	14	15	147	10	609
3.02	Industria del tabacco	2	4	146	2	275	—	—	—	—	—	—	—	—	—	—
3.03	Seta, cotone e lav. fibre tess. artificiali	3	3	104	2	174	—	—	—	—	—	—	—	—	—	—
3.04	Industrie della lana	1	1	1	—	—	—	—	—	—	—	—	—	—	—	—
3.05	Industrie delle fibre dure e tessili varie	183	187	2.508	53	1.004	2	2	3	—	—	5	5	10	—	—
3.06	Ind. del vestiario e dell'abbigliamento	996	1.002	2.665	72	2.001	14	14	22	2	—	13	13	25	—	—
3.07	Industrie delle calzature	237	239	497	81	308	4	4	6	2	1	3	3	95	2	56
3.08	Industrie delle pelli e del cuoio	28	28	63	5	16	1	1	2	—	—	—	—	—	—	—
3.09	Industria mobilio e arredam. in legno	112	117	413	77	985	1	1	3	1	15	1	1	6	1	22
3.10	Industrie del legno	567	568	1.776	466	5.804	9	9	16	9	195	12	12	35	9	110
3.11	Industrie metallurgiche	3	5	250	5	1.926	—	—	—	—	—	—	—	—	—	—
3.12	Macchine non elettr., carpent. metallica	85	96	2.568	91	9.160	—	—	—	—	—	1	1	21	1	85
3.13	Macchine e apparecchi elettrici	4	4	60	3	43	—	—	—	—	—	—	—	—	—	—
3.14	Mecc. di precisione ; orfeceria, argenteria	12	14	56	11	31	—	—	—	—	—	—	—	—	—	—
3.15	Officine meccaniche	964	977	3.030	659	5.275	8	8	21	6	18	20	20	37	19	88
3.16	Industrie costruz. mezzi di trasporto	11	11	746	11	1.812	—	—	—	—	—	—	—	—	—	—
3.17	Industrie lavor. minerali non metalliferi	76	103	3.267	75	43.929	1	2	4	2	13	—	—	—	—	—
3.18	Industrie chimiche	21	26	1.026	17	3.575	—	—	—	—	—	—	—	—	—	—
3.19	Industrie derivati petrolio e carbone	—	2	208	2	8.376	—	—	—	—	—	—	—	—	—	—
3.20	Industrie della gomma elastica	23	23	71	19	128	—	—	—	—	—	1	1	2	1	4
3.21	Prod. cellul. per tess., fibre tess. artific.	—	—	—	—	—	—	—	—	—	—	—	—	—	—	—
3.22	Industrie della carta e cartotecnica	17	20	589	17	2.517	—	—	—	—	—	1	1	13	1	6
3.23	Industrie poligrafiche ed editoriali	46	46	388	40	440	1	1	2	1	4	—	—	—	—	—
3.24	Industrie foto-fono-cinematografiche	40	43	70	3	56	1	1	1	—	—	—	—	—	—	—
3.25	Prodruz. oggetti in materie plastiche	12	12	288	12	846	—	—	—	—	—	—	—	—	—	—
3.26	Industrie manifatturiere varie	9	10	150	7	433	—	—	—	—	—	—	—	—	—	—
4	COSTRUZIONI E INSTALL. DI IMPIANTI	429	529	6.114	184	4.241	2	2	9	1	4	15	15	96	10	57
4.01	Costruzioni	404	500	5.810	179	3.611	2	2	9	1	4	13	13	93	10	57
4.02	Installazione impianti	25	29	304	5	630	—	—	—	—	—	2	2	3	—	—
5	ENERGIA ELETTRICA, GAS E ACQUA	30	70	839	46	40.052	1	1	2	1	52	1	1	3	1	5
5.01	Produz. e distribuz. di energia elettrica	6	26	496	24	38.641	—	—	—	—	—	—	—	—	—	—
5.02	Produzione e distribuzione di gas	7	17	238	7	46	—	—	—	—	—	—	—	—	—	—
5.03	Distribuzione di acqua	17	27	105	15	1.365	1	1	2	1	52	1	1	3	1	5
6	COMMERCIO	6.050	6.412	15.222	1.578	6.231	53	57	114	20	51	65	65	136	24	68
6.01	Commercio all'ingrosso	557	611	2.866	134	2.366	1	1	7	1	19	4	4	9	1	1
6.02	Comm. al minuto generi alimentari	1.970	2.084	4.277	759	1.410	18	20	44	12	24	25	25	58	9	29
6.03	Comm. al min. prod. tess. e art. abbigli.	746	819	1.741	30	167	10	12	17	—	—	2	2	5	—	—
6.04	Comm. al minuto prod. meccanici	643	707	1.710	135	1.138	9	9	17	2	3	5	5	9	2	12
6.05	Comm. al min. gen. alim. e non alim.	161	185	387	66	93	4	4	9	2	2	3	3	5	1	3
6.06	Commercio ambulante	831	831	1.126	—	—	5	5	6	—	—	11	11	13	—	—
6.07	Alberghi e pubblici esercizi	1.068	1.091	2.900	449	999	6	6	14	3	3	15	15	37	11	23
6.08	Attività ausiliarie del commercio	74	84	215	5	58	—	—	—	—	—	—	—	—	—	—
7	TRASPORTI E COMUNICAZIONI	957	1.046	4.234	35	640	11	12	18	—	—	17	20	40	1	2
7.01	Trasporti ferrov. e tramv. extraurbani	1	16	759	11	284	—	—	—	—	—	—	1	8	1	2
7.02	Trasporti extraurbani su strada	764	777	2.418	12	260	7	7	9	—	—	11	11	17	—	—
7.03	Trasporti urbani	93	95	109	—	—	—	—	—	—	—	—	—	—	—	—
7.04	Trasporti lacuali e fluviali	1	1	4	—	—	—	—	—	—	—	—	—	—	—	—
7.05	Trasporti marittimi	—	—	—	—	—	—	—	—	—	—	—	—	—	—	—
7.06	Trasporti aerei	—	—	—	—	—	—	—	—	—	—	—	—	—	—	—
7.07	Attività ausiliarie dei trasporti	92	99	214	9	47	—	—	—	—	—	1	1	1	—	—
7.08	Comunicazioni	6	58	730	3	49	—	1	5	—	—	—	1	8	—	—
8	CREDITO E ASSICURAZIONE	101	200	1.004	8	117	—	3	4	—	—	—	1	1	—	—
8.01	Credito	5	62	570	5	54	—	1	1	—	—	—	1	1	—	—
8.02	Assicurazione	50	53	156	—	—	—	—	—	—	—	—	—	—	—	—
8.03	Gestioni finanziarie	46	85	278	3	63	—	2	3	—	—	—	—	—	—	—
9	SERVIZI E ATTIVITÀ SOCIALI VARIE	918	970	1.822	198	1.026	9	9	12	3	13	13	14	17	5	10
9.01	Servizi per l'igiene e la pulizia	780	814	1.416	147	743	7	7	9	2	9	11	11	13	3	4
9.02	Servizi dello spettacolo	55	71	229	48	276	1	1	2	1	4	1	2	3	2	6
9.03	Servizi sanitari	73	75	157	2	4	—	—	—	—	—	—	—	—	—	—
9.04	Servizi privati per l'istruzione	9	9	19	1	3	—	—	—	—	—	—	—	—	—	—
9.08	Servizi vari, non altrove classificati	1	1	1	—	—	—	—	—	—	—	—	—	—	—	—
TOTALE		12.718	13.681	56.523	4.282	212.448	129	140	276	52	450	186	193	697	85	1.122

N classi- fica- zione	RAMI E CLASSI DI ATTIVITÀ ECONOMICA	7. CADEO					8. CALENDASCO					9. CAMINATA				
		Im- prese	Unità locali				Im- prese	Unità locali				Im- prese	Unità locali			
			Totale		con forza motrice			Totale		con forza motrice			Totale		con forza motrice	
			N	Ad- detti	N	Poten- za utiliz- zabile HP		N	Ad- detti	N	Poten- za utiliz- zabile HP		N	Ad- detti	N	Poten- za utiliz- zabile HP
1	AGRICOLTURA, FORESTE, CACCIA E PESCA	6	7	20	2	13	1	2	5	1	2	2	2	2		
1.03	Foreste	—	—	—	—	—	—	—	—	—	—	—	—	—	—	—
1.04	Pesca	—	—	—	—	—	—	—	—	—	—	—	—	—	—	—
1.05	Attività connesse con l'agricoltura	6	7	20	2	13	1	2	5	1	2	2	2	2	—	—
2	INDUSTRIE ESTRATTIVE	—	—	—	—	—	—	—	—	—	—	—	—	—	—	—
2.01	Estraz. di carboni fossili e di torba	—	—	—	—	—	—	—	—	—	—	—	—	—	—	—
2.02	Estraz. di combustibili liquidi e gassosi	—	—	—	—	—	—	—	—	—	—	—	—	—	—	—
2.03	Estraz. di minerali metalliferi	—	—	—	—	—	—	—	—	—	—	—	—	—	—	—
2.04	Estraz. di altri minerali	—	—	—	—	—	—	—	—	—	—	—	—	—	—	—
3	INDUSTRIE MANIFATTURIERE	77	81	239	37	880	25	26	70	16	233	6	6	10	6	48
3.01	Industrie alimentari e affini	10	12	55	12	557	4	5	23	4	60	2	2	3	2	17
3.02	Industrie del tabacco	—	1	5	—	—	—	—	—	—	—	—	—	—	—	—
3.03	Seta, cotone e lav. fibre tess. artificiali	—	—	—	—	—	—	—	—	—	—	—	—	—	—	—
3.04	Industrie della lana	—	—	—	—	—	—	—	—	—	—	—	—	—	—	—
3.05	Industrie delle fibre dure e tessili varie	2	2	13	1	7	1	1	6	—	—	—	—	—	—	—
3.06	Ind. del vestiario e dell'abbigliamento	27	27	35	—	—	8	8	9	—	—	—	—	—	—	—
3.07	Industrie delle calzature	5	5	5	1	..	1	1	1	1	1	1	1	1	1	..
3.08	Industrie delle pelli e del cuoio	—	—	—	—	—	—	—	—	—	—	—	—	—	—	—
3.09	Industria mobilio e arredam. in legno	—	—	—	—	—	2	2	5	2	18	1	1	3	1	8
3.10	Industrie del legno	12	12	35	12	177	3	3	8	3	74	1	1	2	1	19
3.11	Industrie metallurgiche	—	—	—	—	—	—	—	—	—	—	—	—	—	—	—
3.12	Macchine non elettr., carpent. metallica	1	2	43	1	67	—	—	—	—	—	—	—	—	—	—
3.13	Macchine e apparecchi elettrici	—	—	—	—	—	—	—	—	—	—	—	—	—	—	—
3.14	Mecc. di precisione ; oreficeria, argenteria	—	—	—	—	—	—	—	—	—	—	—	—	—	—	—
3.15	Officine meccaniche	19	19	47	10	72	6	6	18	6	80	1	1	1	1	4
3.16	Industrie costruz. mezzi di trasporto	—	—	—	—	—	—	—	—	—	—	—	—	—	—	—
3.17	Industrie lavor. minerali non metalliferi	—	—	—	—	—	—	—	—	—	—	—	—	—	—	—
3.18	Industrie chimiche	1	1	1	—	—	—	—	—	—	—	—	—	—	—	—
3.19	Industrie derivati petrolio e carbone	—	—	—	—	—	—	—	—	—	—	—	—	—	—	—
3.20	Industrie della gomma elastica	—	—	—	—	—	—	—	—	—	—	—	—	—	—	—
3.21	Prod. cellul. per tess., fibre tess. artific.	—	—	—	—	—	—	—	—	—	—	—	—	—	—	—
3.22	Industrie della carta e cartotecnica	—	—	—	—	—	—	—	—	—	—	—	—	—	—	—
3.23	Industrie poligrafiche ed editoriali	—	—	—	—	—	—	—	—	—	—	—	—	—	—	—
3.24	Industrie foto-fono-cinematografiche	—	—	—	—	—	—	—	—	—	—	—	—	—	—	—
3.25	Produz. oggetti in materie plastiche	—	—	—	—	—	—	—	—	—	—	—	—	—	—	—
3.26	Industrie manifatturiere varie	—	—	—	—	—	—	—	—	—	—	—	—	—	—	—
4	Costruzioni e install. di impianti	4	6	83	5	68	6	6	27	1	2	1	1	2	—	—
4.01	Costruzioni	4	6	83	5	68	6	6	27	1	2	1	1	2	—	—
4.02	Installazione impianti	—	—	—	—	—	—	—	—	—	—	—	—	—	—	—
5	ENERGIA ELETTRICA, GAS E ACQUA	1	1	2	—	—	—	—	—	—	—	1	1	2	—	—
5.01	Produs. e distribuz. di energia elettrica	—	—	—	—	—	—	—	—	—	—	—	—	—	—	—
5.02	Produzione e distribuzione di gas	1	1	2	—	—	—	—	—	—	—	—	—	—	—	—
5.03	Distribuzione di acqua	—	—	—	—	—	—	—	—	—	—	1	1	2	—	—
6	COMMERCIO	54	57	121	14	37	40	45	77	13	67	8	9	17	2	2
6.01	Commercio all'ingrosso	2	3	6	—	—	1	1	9	1	34	4	4	8	—	—
6.02	Comm. al minuto generi alimentari	20	21	52	7	29	9	13	22	2	11	3	4	6	1	1
6.03	Comm. al min. prod. tess. e art. abbigl.	3	3	5	—	—	1	2	3	—	—	—	—	—	—	—
6.04	Comm. al min. prod. meccanici	5	5	5	—	—	1	1	1	—	—	—	—	—	—	—
6.05	Comm. al min. gen. alim. e non alim.	3	3	6	1	13	13	13	21	4	10	—	—	—	—	—
6.06	Commercio ambulante	5	5	5	—	—	3	3	3	—	—	—	—	—	—	—
6.07	Alberghi e pubblici esercizi	16	17	42	6	7	12	12	18	6	12	1	1	3	1	1
6.08	Attività ausiliarie del commercio	—	—	—	—	—	—	—	—	—	—	—	—	—	—	—
7	TRASPORTI E COMUNICAZIONI	30	32	80	1	5	4	5	10	—	—	2	3	5	—	—
7.01	Trasporti ferrov. e tramv. extraurbani	—	1	8	—	—	—	—	—	—	—	—	—	—	—	—
7.02	Trasporti extraurbani su strada	24	24	59	1	5	4	4	6	—	—	1	1	2	—	—
7.03	Trasporti urbani	4	4	5	—	—	—	—	—	—	—	1	1	1	—	—
7.04	Trasporti lacuali e fluviali	—	—	—	—	—	—	—	—	—	—	—	—	—	—	—
7.05	Trasporti marittimi	—	—	—	—	—	—	—	—	—	—	—	—	—	—	—
7.06	Trasporti aerei	—	—	—	—	—	—	—	—	—	—	—	—	—	—	—
7.07	Attività ausiliarie dei trasporti	2	2	2	—	—	—	—	—	—	—	—	—	—	—	—
7.08	Comunicazioni	—	1	6	—	—	—	1	4	—	—	—	1	2	—	—
8	CREDITO E ASSICURAZIONE	—	2	3	—	—	—	1	2	—	—	—	—	—	—	—
8.01	Credito	—	1	1	—	—	—	—	—	—	—	—	—	—	—	—
8.02	Assicurazione	—	—	—	—	—	—	—	—	—	—	—	—	—	—	—
8.03	Gestioni finanziarie	—	1	2	—	—	—	1	2	—	—	—	—	—	—	—
9	SERVIZI E ATTIVITÀ SOCIALI VARIE	17	17	22	1	3	6	6	8	1	..	—	—	—	—	—
9.01	Servizi per l'igiene e la pulizia	15	15	19	1	3	5	5	6	1	..	—	—	—	—	—
9.02	Servizi dello spettacolo	1	1	2	—	—	—	—	—	—	—	—	—	—	—	—
9.03	Servizi sanitari	1	1	1	—	—	1	1	2	—	—	—	—	—	—	—
9.04	Servizi privati per l'istruzione	—	—	—	—	—	—	—	—	—	—	—	—	—	—	—
9.08	Servizi vari, non altrove classificati	—	—	—	—	—	—	—	—	—	—	—	—	—	—	—
	TOTALE . . .	189	203	570	60	1.006	82	91	199	32	304	20	22	38	8	50

unità locali per comune

10. CAORSO					11. CARPANETO PIACENTINO					12. CASTELL'ARQUATO					13. CASTEL SAN GIOVANNI					N classi- fica- zione	
Im- prese	Unità locali				Im- prese	Unità locali				Im- prese	Unità locali				Im- prese	Unità locali					
	Totale		con forza motrice			Totale		con forza motrice			Totale		con forza motrice			Totale		con forza motrice			
	N	Ad-detti	N	Poten-za utiliz-zabile HP		N	Ad-detti	N	Poten-za utiliz-zabile HP		N	Ad-detti	N	Poten-za utiliz-zabile HP		N	Ad-detti	N	Poten-za utiliz-zabile HP		
10	11	25	1	41	6	7	16	1	2	5	7	16	3	11	5	6	13	—	—	1	
—	—	—	—	—	—	—	—	—	—	—	—	—	—	—	—	—	—	—	—	—	1.03
—	—	—	—	—	—	—	—	—	—	—	—	—	—	—	—	—	—	—	—	—	1.04
10	11	25	1	41	6	7	16	1	2	5	7	16	3	11	5	6	13	—	—	1.05	
—	—	—	—	—	—	—	—	—	—	1	2	8	—	—	1	2	7	2	144	—	2
—	—	—	—	—	—	—	—	—	—	—	—	—	—	—	—	—	—	—	—	—	2.01
—	—	—	—	—	—	—	—	—	—	—	—	—	—	—	—	—	—	—	—	—	2.02
—	—	—	—	—	—	—	—	—	—	1	2	8	—	—	1	2	7	2	144	—	2.03
—	—	—	—	—	—	—	—	—	—	—	—	—	—	—	—	—	—	—	—	—	2.04
68	69	428	42	1.382	96	104	462	55	1.393	91	92	285	37	426	146	151	1.104	83	2.741	—	3
7	7	54	6	378	14	20	108	17	590	17	18	62	12	216	12	15	120	12	549	—	3.01
—	—	—	—	—	—	—	—	—	—	—	—	—	—	—	1	1	41	1	263	—	3.02
1	1	7	—	—	—	—	—	—	—	—	—	—	—	—	—	—	—	—	—	—	3.03
—	—	—	—	—	—	—	—	—	—	—	—	—	—	—	—	—	—	—	—	—	3.04
1	1	9	1	1	2	2	2	—	—	8	8	96	1	2	10	10	196	2	96	—	3.05
8	8	16	—	—	16	17	24	—	—	22	22	41	—	—	37	37	168	9	221	—	3.06
6	6	7	1	1	7	7	9	1	1	6	6	6	—	—	6	6	6	2	2	—	3.07
—	—	—	—	—	3	3	5	—	—	1	1	5	1	2	—	—	—	—	—	—	3.08
1	1	2	1	2	2	2	3	2	27	—	—	—	—	—	1	1	1	1	11	—	3.09
20	20	78	15	148	18	18	67	11	181	17	17	25	10	111	23	23	84	21	263	—	3.10
—	—	—	—	—	—	—	—	—	—	—	—	—	—	—	—	—	—	—	—	—	3.11
2	2	9	2	12	—	—	—	—	—	—	—	—	—	—	2	3	132	3	406	—	3.12
—	—	—	—	—	—	—	—	—	—	—	—	—	—	—	1	1	26	1	22	—	3.13
—	—	—	—	—	—	—	—	—	—	1	1	3	1	1	—	—	—	—	—	—	3.14
20	20	41	13	84	30	30	75	20	145	17	17	29	11	77	40	40	99	22	147	—	3.15
1	1	43	1	67	—	—	—	—	—	—	—	—	—	—	1	1	26	1	42	—	3.16
—	1	159	1	686	2	3	167	3	444	1	1	17	1	17	5	5	104	4	407	—	3.17
—	—	—	—	—	—	—	—	—	—	—	—	—	—	—	—	—	—	—	—	—	3.18
—	—	—	—	—	—	—	—	—	—	—	—	—	—	—	—	—	—	—	—	—	3.19
—	—	—	—	—	—	—	—	—	—	—	—	—	—	—	2	2	3	1	3	—	3.20
—	—	—	—	—	—	—	—	—	—	—	—	—	—	—	1	1	12	—	—	—	3.21
1	1	3	1	3	1	1	1	1	5	—	—	—	—	—	3	3	16	2	7	—	3.22
—	—	—	—	—	1	1	1	—	—	1	1	1	—	—	1	1	2	—	—	—	3.23
—	—	—	—	—	—	—	—	—	—	—	—	—	—	—	—	—	—	—	—	—	3.24
—	—	—	—	—	—	—	—	—	—	—	—	—	—	—	—	—	—	—	—	—	3.25
—	—	—	—	—	—	—	—	—	—	—	—	—	—	—	1	68	1	302	—	—	3.26
7	8	49	4	18	10	13	97	4	29	12	13	135	5	32	12	15	111	2	17	—	4
7	8	49	4	18	10	13	97	4	29	11	12	134	5	32	11	14	105	2	17	—	4.01
—	—	—	—	—	—	—	—	—	—	1	1	1	—	—	1	1	6	—	—	—	4.02
—	—	—	—	—	—	1	1	1	16	—	2	2	1	2	2	3	39	3	113	—	5
—	—	—	—	—	—	—	—	—	—	—	—	—	—	—	1	29	1	9	—	—	5.01
—	—	—	—	—	—	1	1	1	16	—	1	1	—	—	1	1	6	1	1	—	5.02
—	—	—	—	—	—	—	—	—	—	—	—	—	—	—	1	1	4	1	103	—	5.03
96	101	216	28	76	126	130	255	26	40	112	114	242	32	152	317	326	759	39	150	—	6
18	19	45	3	32	6	6	14	1	1	15	15	55	4	93	25	28	198	10	71	—	6.01
28	30	66	13	20	36	38	88	14	30	18	18	32	6	20	81	81	154	22	39	—	6.02
10	10	22	—	—	15	16	30	1	..	10	11	17	—	—	34	36	75	1	1	—	6.03
8	8	17	2	12	16	17	23	1	1	11	11	18	5	9	27	30	75	2	8	—	6.04
6	6	12	1	..	8	8	13	2	2	18	18	39	9	20	2	2	7	—	—	—	6.05
11	11	14	—	—	25	25	44	—	—	12	12	16	—	—	108	108	128	—	—	—	6.06
15	17	40	9	12	17	17	40	7	6	19	20	56	8	10	38	38	115	4	31	—	6.07
—	—	—	—	—	3	3	3	—	—	9	9	9	—	—	2	3	7	—	—	—	6.08
29	32	57	—	—	17	18	33	—	—	27	28	42	—	—	44	47	151	2	11	—	7
—	1	3	—	—	—	—	—	—	—	—	—	—	—	—	—	1	51	1	7	—	7.01
28	28	47	—	—	16	16	24	—	—	25	25	33	—	—	32	32	63	—	—	—	7.02
—	—	—	—	—	—	—	—	—	—	—	—	—	—	—	2	3	5	—	—	—	7.03
—	—	—	—	—	—	—	—	—	—	—	—	—	—	—	—	—	—	—	—	—	7.04
—	—	—	—	—	—	—	—	—	—	—	—	—	—	—	—	—	—	—	—	—	7.05
—	—	—	—	—	—	—	—	—	—	—	—	—	—	—	—	—	—	—	—	—	7.06
1	2	2	—	—	1	1	1	—	—	1	1	1	—	—	10	10	16	1	4	—	7.07
—	1	5	—	—	—	1	8	—	—	1	2	8	—	—	—	1	16	—	—	—	7.08
1	2	8	1	16	1	3	8	—	—	2	4	8	—	—	2	8	35	—	—	—	8
—	1	2	—	—	—	2	5	—	—	—	1	2	—	—	—	3	22	—	—	—	8.01
—	—	—	—	—	—	—	—	—	—	1	1	1	—	—	1	2	3	—	—	—	8.02
1	1	6	1	16	1	1	3	—	—	1	2	5	—	—	1	3	10	—	—	—	8.03
16	17	26	4	15	16	19	28	5	14	16	16	24	6	13	38	42	76	8	23	—	9
14	15	21	3	4	13	15	21	3	9	12	12	18	5	12	34	37	67	5	21	—	9.01
1	1	3	1	11	1	2	5	2	5	1	1	2	1	1	1	2	2	2	2	—	9.02
1	1	2	—	—	2	2	2	—	—	3	3	4	—	—	2	2	6	1	..	—	9.03
—	—	—	—	—	—	—	—	—	—	—	—	—	—	—	1	1	1	—	—	—	9.04
—	—	—	—	—	—	—	—	—	—	—	—	—	—	—	—	—	—	—	—	—	9.05
227	240	809	80	1.548	272	295	900	92	1.494	266	278	762	84	636	567	600	2.295	139	3.199	—	—

N classi- fica- zione	RAMI E CLASSI DI ATTIVITÀ ECONOMICA	14. CASTELVETRO PIACENTINO					15. CERIGNALE					16. COLI				
		Im- prese	Unità locali				Im- prese	Unità locali				Im- prese	Unità locali			
			Totale		con forza motrice			Totale		con forza motrice			Totale		con forza motrice	
			N	Ad- detti	N	Poten- za utiliz- zabile HP		N	Ad- detti	N	Poten- za utiliz- zabile HP		N	Ad- detti	N	Poten- za utiliz- zabile HP
1	AGRICOLTURA, FORESTE, CACCIA E PESCA	5	6	23	4	57	—	—	—	—	7	9	17	—	—	
1.03	Foreste	—	—	—	—	—	—	—	—	—	—	—	—	—	—	
1.04	Pesca	—	—	—	—	—	—	—	—	—	—	—	—	—	—	
1.05	Attività connesse con l'agricoltura	5	6	23	4	57	—	—	—	—	7	9	17	—	—	
2	INDUSTRIE ESTRATTIVE	1	1	8	—	—	—	—	—	—	—	—	—	—	—	
2.01	Estraz. di carboni fossili e di torba	—	—	—	—	—	—	—	—	—	—	—	—	—	—	
2.02	Estraz. di combustibili liquidi e gassosi	—	—	—	—	—	—	—	—	—	—	—	—	—	—	
2.03	Estraz. di minerali metalliferi	—	—	—	—	—	—	—	—	—	—	—	—	—	—	
2.04	Estraz. di altri minerali	1	1	8	—	—	—	—	—	—	—	—	—	—	—	
3	INDUSTRIE MANIFATTURIERE	78	81	397	35	3.226	5	5	7	2	13	23	25	30	15	133
3.01	Industrie alimentari e affini	5	5	16	3	140	1	1	2	—	4	6	7	5	82	—
3.02	Industria del tabacco	—	—	—	—	—	—	—	—	—	—	—	—	—	—	—
3.03	Seta, cotone e lav. fibre tess. artificiali	—	—	—	—	—	—	—	—	—	—	—	—	—	—	—
3.04	Industrie della lana	—	—	—	—	—	—	—	—	—	—	—	—	—	—	—
3.05	Industrie delle fibre dure e tessili varie	9	9	9	1	1	—	—	—	—	—	—	—	—	—	—
3.06	Ind. del vestiario e dell'abbigliamento	29	29	40	—	—	1	1	1	—	5	5	5	—	—	—
3.07	Industrie delle calzature	4	4	6	1	..	1	1	1	—	2	2	3	1	1	—
3.08	Industrie delle pelli e del cuoio	1	1	1	—	—	—	—	—	—	—	—	—	—	—	—
3.09	Industria mobilio e arredam. in legno	—	—	—	—	—	—	—	—	—	1	1	2	1	6	—
3.10	Industrie del legno	11	11	22	9	97	2	2	3	2	13	7	7	8	5	30
3.11	Industrie metallurgiche	—	—	—	—	—	—	—	—	—	—	—	—	—	—	—
3.12	Macchine non elettr., carpent. metallica	—	—	—	—	—	—	—	—	—	—	—	—	—	—	—
3.13	Macchine e apparecchi elettrici	—	—	—	—	—	—	—	—	—	—	—	—	—	—	—
3.14	Mecc. di precisione; oreficeria, argenteria	—	—	—	—	—	—	—	—	—	—	—	—	—	—	—
3.15	Officine meccaniche	18	18	40	17	104	—	—	—	—	4	4	5	3	14	—
3.16	Industrie costruz. mezzi di trasporto	—	—	—	—	—	—	—	—	—	—	—	—	—	—	—
3.17	Industrie lavor. minerali non metalliferi	—	1	163	1	757	—	—	—	—	—	—	—	—	—	—
3.18	Industrie chimiche	1	2	44	2	168	—	—	—	—	—	—	—	—	—	—
3.19	Industrie derivati petrolio e carbone	—	—	—	—	—	—	—	—	—	—	—	—	—	—	—
3.20	Industrie della gomma elastica	—	—	—	—	—	—	—	—	—	—	—	—	—	—	—
3.21	Prod. cellul. per tess., fibre tess. artific.	—	—	—	—	—	—	—	—	—	—	—	—	—	—	—
3.22	Industrie della carta e cartotecnica	—	1	56	1	1.959	—	—	—	—	—	—	—	—	—	—
3.23	Industrie poligrafiche ed editoriali	—	—	—	—	—	—	—	—	—	—	—	—	—	—	—
3.24	Industrie foto-fono-cinematografiche	—	—	—	—	—	—	—	—	—	—	—	—	—	—	—
3.25	Prod. oggetti in materie plastiche	—	—	—	—	—	—	—	—	—	—	—	—	—	—	—
3.26	Industrie manifatturiere varie	—	—	—	—	—	—	—	—	—	—	—	—	—	—	—
4	COSTRUZIONI E INSTALL. DI IMPIANTI	9	12	118	2	9	—	—	—	—	1	3	28	—	—	—
4.01	Costruzioni	9	12	118	2	9	—	—	—	—	1	3	28	—	—	—
4.02	Installazione impianti	—	—	—	—	—	—	—	—	—	—	—	—	—	—	—
5	ENERGIA ELETTRICA, GAS E ACQUA	—	—	—	—	—	—	—	—	—	1	1	2	—	—	—
5.01	Prod. e distrib. di energia elettrica	—	—	—	—	—	—	—	—	—	—	—	—	—	—	—
5.02	Produzione e distribuzione di gas	—	—	—	—	—	—	—	—	—	—	—	—	—	—	—
5.03	Distribuzione di acqua	—	—	—	—	—	—	—	—	—	1	1	2	—	—	—
6	COMMERCIO	87	92	250	26	88	18	18	35	—	53	56	94	8	13	—
6.01	Commercio all'ingrosso	18	18	96	5	44	1	1	1	—	3	3	3	—	—	—
6.02	Comm. al minuto generi alimentari	23	28	66	13	31	4	4	9	—	24	25	41	5	3	—
6.03	Comm. al min. prod. tess. e art. abbigl.	6	6	8	—	—	—	—	—	—	5	6	10	1	..	—
6.04	Comm. al minuto prod. meccanici	5	5	8	2	3	—	—	—	—	1	1	3	1	10	—
6.05	Comm. al min. gen. alim. e non alim.	5	5	11	2	3	—	—	—	—	2	2	4	—	—	—
6.06	Commercio ambulante	15	15	23	—	—	4	4	4	—	5	5	8	—	—	—
6.07	Alberghi e pubblici esercizi	15	15	38	4	7	9	9	21	—	13	14	25	1	—	—
6.08	Attività ausiliarie del commercio	—	—	—	—	—	—	—	—	—	—	—	—	—	—	—
7	TRASPORTI E COMUNICAZIONI	16	18	78	1	6	—	1	3	—	11	12	22	—	—	—
7.01	Trasporti ferrov. e tramv. extraurbani	—	1	53	1	6	—	—	—	—	—	—	—	—	—	—
7.02	Trasporti extraurbani su strada	16	16	19	—	—	—	—	—	—	9	9	12	—	—	—
7.03	Trasporti urbani	—	—	—	—	—	—	—	—	—	—	—	—	—	—	—
7.04	Trasporti lacuali e fluviali	—	—	—	—	—	—	—	—	—	—	—	—	—	—	—
7.05	Trasporti marittimi	—	—	—	—	—	—	—	—	—	—	—	—	—	—	—
7.06	Trasporti aerei	—	—	—	—	—	—	—	—	—	—	—	—	—	—	—
7.07	Attività ausiliarie dei trasporti	—	—	—	—	—	—	—	—	—	—	—	—	—	—	—
7.08	Comunicazioni	—	1	6	—	—	—	1	3	—	2	3	10	—	—	—
8	CREDITO E ASSICURAZIONE	1	2	6	—	—	1	1	1	—	2	2	4	—	—	—
8.01	Credito	—	1	3	—	—	—	—	—	—	—	—	—	—	—	—
8.02	Assicurazione	—	—	—	—	—	—	—	—	—	—	—	—	—	—	—
8.03	Gestioni finanziarie	1	1	3	—	—	1	1	1	—	2	2	4	—	—	—
9	SERVIZI E ATTIVITÀ SOCIALI VARIE	22	22	26	7	6	—	—	—	—	4	4	5	1	2	—
9.01	Servizi per l'igiene e la pulizia	19	19	23	6	5	—	—	—	—	3	3	3	1	2	—
9.02	Servizi dello spettacolo	2	2	2	1	1	—	—	—	—	—	—	—	—	—	—
9.03	Servizi sanitari	1	1	1	—	—	—	—	—	—	1	1	2	—	—	—
9.04	Servizi privati per l'istruzione	—	—	—	—	—	—	—	—	—	—	—	—	—	—	—
9.08	Servizi vari, non altrove classificati	—	—	—	—	—	—	—	—	—	—	—	—	—	—	—
	TOTALE	219	234	906	75	3.392	24	25	46	2	13	102	112	202	24	148

unità locali per comune

17. CORTE BRUGNATELLA					18. CORTEMAGGIORE					19. FARINI D'OLMO					20. FERRIERE					N classi- fica- zione
Im- prese	Unità locali				Im- prese	Unità locali				Im- prese	Unità locali				Im- prese	Unità locali				
	Totale		con forza motrice			Totale		con forza motrice			Totale		con forza motrice			Totale		con forza motrice		
	N	Ad- detti	N	Poten- za utiliz- zabile HP		N	Ad- detti	N	Poten- za utiliz- zabile HP		N	Ad- detti	N	Poten- za utiliz- zabile HP		N	Ad- detti	N	Poten- za utiliz- zabile HP	
—	—	—	—	—	11	12	51	7	53	12	13	24	—	—	26	28	61	1	7	1
—	—	—	—	—	—	—	—	—	—	—	—	—	—	—	2	2	11	—	—	1.03
—	—	—	—	—	11	12	51	7	53	12	13	24	—	—	24	26	50	1	7	1.04
—	—	—	—	—	—	1	709	1	11.956	1	2	32	2	185	—	—	—	—	—	1.05
—	—	—	—	—	—	1	709	1	11.956	—	—	—	—	—	—	—	—	—	—	2
—	—	—	—	—	—	—	—	—	—	—	—	—	—	—	—	—	—	—	—	2.01
—	—	—	—	—	—	—	—	—	—	1	2	32	2	185	—	—	—	—	—	2.02
—	—	—	—	—	—	—	—	—	—	—	—	—	—	—	—	—	—	—	—	2.03
—	—	—	—	—	—	—	—	—	—	—	—	—	—	—	—	—	—	—	—	2.04
7	7	10	4	14	90	93	525	43	8.202	23	24	44	16	404	35	37	51	22	115	3
3	3	3	3	11	6	7	38	6	473	11	11	15	10	91	11	11	21	10	60	3.01
—	—	—	—	—	—	—	—	—	—	—	—	—	—	—	—	—	—	—	—	3.02
—	—	—	—	—	—	—	—	—	—	—	—	—	—	—	—	—	—	—	—	3.03
—	—	—	—	—	—	—	—	—	—	—	—	—	—	—	—	—	—	—	—	3.04
—	—	—	—	—	—	—	—	—	—	—	—	—	—	—	—	—	—	—	—	3.05
1	1	2	—	—	9	9	45	1	2	—	—	—	—	—	—	—	—	—	—	3.06
—	—	—	—	—	26	26	41	1	2	4	4	4	—	—	9	9	10	—	—	3.07
—	—	—	—	—	6	6	7	1	..	—	—	—	—	—	1	3	4	3	1	3.08
—	—	—	—	—	—	—	—	—	—	—	—	—	—	—	—	—	—	—	—	3.09
1	1	3	1	3	11	11	17	11	65	3	3	6	2	41	8	8	9	6	48	3.10
—	—	—	—	—	—	—	—	—	—	—	—	—	—	—	—	—	—	—	—	3.11
—	—	—	—	—	1	1	23	1	14	—	—	—	—	—	—	—	—	—	—	3.12
—	—	—	—	—	—	—	—	—	—	—	—	—	—	—	—	—	—	—	—	3.13
—	—	—	—	—	—	—	—	—	—	—	—	—	—	—	—	—	—	—	—	3.14
2	2	2	—	—	30	30	66	20	85	4	4	7	3	23	6	6	7	3	6	3.15
—	—	—	—	—	—	—	—	—	—	—	—	—	—	—	—	—	—	—	—	3.16
—	—	—	—	—	—	—	1	115	1	494	—	—	—	—	—	—	—	—	—	3.17
—	—	—	—	—	—	—	—	—	—	—	—	—	—	—	—	—	—	—	—	3.18
—	—	—	—	—	—	—	—	—	—	—	—	—	—	—	—	—	—	—	—	3.19
—	—	—	—	—	—	—	—	—	—	—	—	—	—	—	—	—	—	—	—	3.20
—	—	—	—	—	—	—	—	—	—	—	—	—	—	—	—	—	—	—	—	3.21
—	—	—	—	—	—	—	—	—	—	—	—	—	—	—	—	—	—	—	—	3.22
—	—	—	—	—	—	—	—	—	—	—	—	—	—	—	—	—	—	—	—	3.23
—	—	—	—	—	1	1	1	—	—	1	1	1	—	—	—	—	—	—	—	3.24
—	—	—	—	—	—	—	—	—	—	—	—	—	—	—	—	—	—	—	—	3.25
—	—	—	—	—	—	—	—	—	—	—	—	—	—	—	—	—	—	—	—	3.26
3	3	6	3	5	9	11	150	6	37	6	7	25	1	39	7	8	81	1	53	4
3	3	6	3	5	9	11	150	6	37	6	7	25	1	39	7	8	81	1	53	4.01
—	—	—	—	—	—	—	—	—	—	—	—	—	—	—	—	—	—	—	—	4.02
—	—	—	—	—	—	—	—	—	—	—	—	—	—	—	—	—	—	—	—	—
—	—	—	—	—	1	2	83	—	—	2	2	3	—	—	2	4	19	3	14	5
—	—	—	—	—	—	—	—	—	—	1	1	1	—	—	1	3	17	3	14	5.01
—	—	—	—	—	—	—	—	—	—	—	—	—	—	—	—	—	—	—	—	5.02
—	—	—	—	—	—	—	—	—	—	1	1	2	—	—	1	1	2	—	—	5.03
35	35	57	9	17	116	119	246	18	53	91	92	151	1	1	111	119	230	17	19	6
4	4	12	3	11	10	10	24	1	21	8	8	12	—	—	8	9	12	—	—	6.01
12	12	17	2	2	49	49	96	13	28	30	31	46	—	—	29	33	58	5	4	6.02
1	1	2	—	—	18	18	35	—	—	9	9	12	—	—	7	7	14	—	—	6.03
3	3	4	—	—	11	11	21	—	—	4	4	4	—	—	9	9	14	1	..	6.04
—	—	—	—	—	—	—	—	—	—	—	—	—	—	—	—	—	—	—	—	—
—	—	—	—	—	—	—	—	—	—	—	—	—	—	—	2	4	6	—	—	6.05
5	5	5	—	—	13	13	22	—	—	3	3	4	—	—	10	10	20	—	—	6.06
9	9	15	3	3	14	17	47	4	4	36	36	72	1	1	46	47	106	11	15	6.07
1	1	2	1	1	1	1	1	—	—	1	1	1	—	—	—	—	—	—	—	6.08
6	7	24	—	—	30	31	63	1	10	19	20	34	—	—	15	16	47	—	—	7
—	—	—	—	—	—	—	—	—	—	—	—	—	—	—	—	—	—	—	—	7.01
5	5	20	—	—	20	20	44	1	10	13	13	19	—	—	14	14	35	—	—	7.02
1	1	1	—	—	9	9	11	—	—	6	6	6	—	—	—	—	—	—	—	7.03
—	—	—	—	—	—	—	—	—	—	—	—	—	—	—	—	—	—	—	—	7.04
—	—	—	—	—	—	—	—	—	—	—	—	—	—	—	—	—	—	—	—	7.05
—	—	—	—	—	—	—	—	—	—	—	—	—	—	—	—	—	—	—	—	7.06
—	—	—	—	—	—	—	—	—	—	—	—	—	—	—	—	—	—	—	—	7.07
—	—	—	—	—	1	1	1	—	—	—	—	—	—	—	1	1	1	—	—	7.08
—	—	—	—	—	—	—	—	—	—	—	—	—	—	—	—	—	—	—	—	—
—	—	—	—	—	—	—	—	—	—	—	—	—	—	—	—	—	—	—	—	—
1	1	3	—	—	—	—	—	—	—	1	1	9	—	—	—	—	—	—	—	8
1	1	2	—	—	2	4	13	—	—	1	3	3	—	—	1	3	3	—	—	8.01
—	—	—	—	—	—	—	—	—	—	—	—	—	—	—	—	—	—	—	—	8.02
—	—	—	—	—	—	—	—	—	—	—	—	—	—	—	—	—	—	—	—	—
1	1	2	—	—	2	2	7	—	—	1	2	2	—	—	1	2	2	—	—	8.03
1	1	1	—	—	23	24	36	3	15	3	3	4	—	—	5	5	7	—	—	9
—	—	—	—	—	—	—	—	—	—	—	—	—	—	—	—	—	—	—	—	9.01
—	—	—	—	—	—	—	—	—	—	—	—	—	—	—	—	—	—	—	—	9.02
—	—	—	—	—	—	—	—	—	—	—	—	—	—	—	—	—	—	—	—	9.03
1	1	1	—	—	1	1	2	1	2	—	—	—	—	—	—	—	—	—	—	9.04
—	—	—	—	—	—	—	—	—	—	—	—	—	—	—	—	—	—	—	—	9.08
—	—	—	—	—	—	—	—	—	—	—	—	—	—	—	—	—	—	—	—	—
53	54	100	16	36	282	297	1.876	79	20.326	158	166	320	20	629	202	220	499	44	208	

N classi- fica- zione	RAMI E CLASSI DI ATTIVITÀ ECONOMICA	21. FIORENUOLA D'ARDA					22. GAZZOLA					23. GOSSOLENGO				
		Im- prese	Unità locali				Im- prese	Unità locali				Im- prese	Unità locali			
			Totale		con forza motrice			Totale		con forza motrice			Totale		con forza motrice	
			N	Ad- detti	N	Poten- za utiliz- zabile HP		N	Ad- detti	N	Poten- za utiliz- zabile HP		N	Ad- detti	N	Poten- za utiliz- zabile HP
1	AGRICOLTURA, FORESTE, CACCIA E PESCA	6	8	32	2	14	2	2	11	—	—	—	1	3	1	1
1.03	Foreste	—	—	—	—	—	—	—	—	—	—	—	—	—	—	—
1.04	Pesca	—	—	—	—	—	—	—	—	—	—	—	—	—	—	—
1.05	Attività connesse con l'agricoltura . . .	6	8	32	2	14	2	2	11	—	—	—	1	3	1	1
2	INDUSTRIE ESTRATTIVE	2	2	7	1	33	—	—	—	—	—	—	—	—	—	—
2.01	Estraz. di carboni fossili e di torba . .	—	—	—	—	—	—	—	—	—	—	—	—	—	—	—
2.02	Estraz. di combustibili liquidi e gassosi	—	—	—	—	—	—	—	—	—	—	—	—	—	—	—
2.03	Estraz. di minerali metalliferi	—	—	—	—	—	—	—	—	—	—	—	—	—	—	—
2.04	Estraz. di altri minerali	2	2	7	1	33	—	—	—	—	—	—	—	—	—	—
3	INDUSTRIE MANIFATTURIERE	216	232	1.811	114	19.275	24	24	39	13	245	49	50	163	31	664
3.01	Industrie alimentari e affini	21	30	447	26	16.760	4	4	10	4	132	8	8	49	8	250
3.02	Industrie del tabacco	—	1	54	—	—	—	—	—	—	—	—	—	—	—	—
3.03	Seta, cotone e lav. fibre tess. artificiali	—	—	—	—	—	—	—	—	—	—	—	—	—	—	—
3.04	Industrie della lana	—	—	—	—	—	—	—	—	—	—	—	—	—	—	—
3.05	Industrie delle fibre dure e tessili varie	12	13	537	4	58	1	1	1	—	—	—	—	—	—	—
3.06	Ind. del vestiario e dell'abbigliamento .	62	62	136	4	39	6	6	8	—	—	15	15	17	1	..
3.07	Industrie delle calzature	12	12	28	7	46	1	1	1	—	—	3	3	3	2	1
3.08	Industrie delle pelli e del cuoio	3	3	12	—	—	—	—	—	—	—	1	1	1	—	—
3.09	Industria mobilio e arredam. in legno .	4	5	19	2	12	—	—	—	—	—	—	—	—	—	—
3.10	Industrie del legno	18	18	74	14	157	8	8	14	6	86	9	9	24	7	115
3.11	Industrie metallurgiche	—	—	—	—	—	—	—	—	—	—	—	—	—	—	—
3.12	Macchine non elettr., carpent. metallica	3	3	75	3	111	—	—	—	—	—	—	—	—	—	—
3.13	Macchine e apparecchi elettrici	—	—	—	—	—	—	—	—	—	—	—	—	—	—	—
3.14	Mecc. di precisione; oreficeria, argenteria	—	—	—	—	—	—	—	—	—	—	—	—	—	—	—
3.15	Officine meccaniche	62	63	189	38	357	4	4	5	3	27	11	11	25	11	113
3.16	Industrie costruz. mezzi di trasporto .	1	1	11	1	15	—	—	—	—	—	1	1	20	1	23
3.17	Industrie lavor. minerali non metalliferi	5	6	98	5	342	—	—	—	—	—	1	1	3	—	—
3.18	Industrie chimiche	1	2	36	1	10	—	—	—	—	—	—	—	—	—	—
3.19	Industrie derivati petrolio e carbone . .	—	1	36	1	1.309	—	—	—	—	—	—	—	—	—	—
3.20	Industrie della gomma elastica	3	3	4	2	6	—	—	—	—	—	—	—	—	—	—
3.21	Prod. cellul. per tess., fibre tess. artific.	—	—	—	—	—	—	—	—	—	—	—	—	—	—	—
3.22	Industrie della carta e cartotecnica . .	1	1	9	1	2	—	—	—	—	—	—	—	—	—	—
3.23	Industrie poligrafiche ed editoriali . . .	2	2	16	2	18	—	—	—	—	—	—	1	21	1	162
3.24	Industrie foto-fono-cinematografiche . .	3	3	7	—	—	—	—	—	—	—	—	—	—	—	—
3.25	Produz. oggetti in materie plastiche . .	3	3	23	3	33	—	—	—	—	—	—	—	—	—	—
3.26	Industrie manifatturiere varie	—	—	—	—	—	—	—	—	—	—	—	—	—	—	—
4	COSTRUZIONI E INSTALL. DI IMPIANTI . .	11	16	352	10	280	5	5	33	1	3	5	6	23	3	34
4.01	Costruzioni	11	16	352	10	280	5	5	33	1	3	5	6	23	3	34
4.02	Installazione impianti	—	—	—	—	—	—	—	—	—	—	—	—	—	—	—
5	ENERGIA ELETTRICA, GAS E ACQUA	2	5	42	4	92	—	—	—	—	—	—	—	—	—	—
5.01	Produz. e distribuz. di energia elettrica	—	2	29	2	7	—	—	—	—	—	—	—	—	—	—
5.02	Produzione e distribuzione di gas	—	1	5	1	3	—	—	—	—	—	—	—	—	—	—
5.03	Distribuzione di acqua	2	2	8	1	82	—	—	—	—	—	—	—	—	—	—
6	COMMERCIO	333	344	1.093	71	1.584	28	28	42	1	6	46	51	103	25	99
6.01	Commercio all'ingrosso	29	30	346	11	1.176	1	1	1	—	—	3	3	4	3	10
6.02	Comm. al minuto generi alimentari	94	98	224	26	93	16	16	27	1	6	11	16	49	15	59
6.03	Comm. al min. prod. tess. e art. abbigl.	58	60	144	3	122	2	2	2	—	—	2	2	3	—	—
6.04	Comm. al min. prod. meccanici	42	44	105	11	61	1	1	1	—	—	7	7	10	2	11
6.05	Comm. al min. gen. alim. e non alim. . . .	2	2	3	—	—	2	2	3	—	—	1	1	2	—	—
6.06	Commercio ambulante	62	62	95	—	—	4	4	4	—	—	15	15	16	—	—
6.07	Alberghi e pubblici esercizi	42	44	168	20	132	2	2	4	—	—	7	7	19	5	19
6.08	Attività ausiliarie del commercio	4	4	8	—	—	—	—	—	—	—	—	—	—	—	—
7	TRASPORTI E COMUNICAZIONI	49	54	259	5	45	12	13	32	—	—	7	8	15	—	—
7.01	Trasporti ferrov. e tramv. extraurbani .	—	1	20	1	1	—	—	—	—	—	—	—	—	—	—
7.02	Trasporti extraurbani su strada	38	40	205	2	34	11	11	27	—	—	7	7	11	—	—
7.03	Trasporti urbani	4	4	4	—	—	1	1	1	—	—	—	—	—	—	—
7.04	Trasporti lacuali e fluviali	—	—	—	—	—	—	—	—	—	—	—	—	—	—	—
7.05	Trasporti marittimi	—	—	—	—	—	—	—	—	—	—	—	—	—	—	—
7.06	Trasporti aerei	—	—	—	—	—	—	—	—	—	—	—	—	—	—	—
7.07	Attività ausiliarie dei trasporti	7	8	13	2	10	—	—	—	—	—	—	—	—	—	—
7.08	Comunicazioni	—	1	17	—	—	—	1	4	—	—	—	1	4	—	—
8	CREDITO E ASSICURAZIONE	8	14	54	—	—	—	1	1	—	—	1	1	3	—	—
8.01	Credito	1	5	28	—	—	—	—	—	—	—	—	—	—	—	—
8.02	Assicurazione	5	6	14	—	—	—	—	—	—	—	—	—	—	—	—
8.03	Gestioni finanziarie	2	3	12	—	—	—	1	1	—	—	1	1	3	—	—
9	SERVIZI E ATTIVITÀ SOCIALI VARIE	58	64	144	11	57	5	5	6	—	—	10	10	10	1	..
9.01	Servizi per l'igiene e la pulizia	42	45	82	6	32	3	3	3	—	—	9	9	9	1	..
9.02	Servizi dello spettacolo	13	15	52	5	25	1	1	2	—	—	—	—	—	—	—
9.03	Servizi sanitari	2	3	8	—	—	1	1	1	—	—	1	1	1	—	—
9.04	Servizi privati per l'istruzione	1	1	2	—	—	—	—	—	—	—	—	—	—	—	—
9.08	Servizi vari, non altrove classificati . .	—	—	—	—	—	—	—	—	—	—	—	—	—	—	—
	TOTALE	685	739	3.794	218	21.380	76	78	164	15	254	118	127	320	61	798

unità locali per comune

24. GRAGNANO TREBBIENSE					25. GROPPARELLO					26. LUGAGNANO VAL D'ARDA					27. MONTICELLI D'ONGINA					N classi- fica- zione	
Im- prese	Unità locali				Im- prese	Unità locali				Im- prese	Unità locali				Im- prese	Unità locali					
	Totale		con forza motrice			Totale		con forza motrice			Totale		con forza motrice			Totale		con forza motrice			
N	Ad- detti	N	Poten- za utiliz- zabile HP	N	Ad- detti	N	Poten- za utiliz- zabile HP	N	Ad- detti	N	Poten- za utiliz- zabile HP	N	Ad- detti	N	Poten- za utiliz- zabile HP	N	Ad- detti	N	Poten- za utiliz- zabile HP		
6	7	24	3	17	10	12	36	1	3	25	26	54	1	4	10	11	24	5	26	1	
—	—	—	—	—	—	—	—	—	—	—	—	—	—	—	—	—	—	—	—	—	1.03
6	7	24	3	17	10	12	36	1	3	25	26	54	1	4	10	11	24	5	26	1.04	
1	1	2	—	—	—	1	13	1	20	1	2	9	1	20	2	2	12	2	133	2	
—	—	—	—	—	—	1	13	1	20	—	1	7	1	20	—	—	—	—	—	2.01	
—	—	—	—	—	—	—	—	—	—	—	—	—	—	—	—	—	—	—	—	2.02	
1	1	2	—	—	—	—	—	—	—	1	1	2	—	—	2	2	12	2	133	2.03	
53	55	297	36	1.401	33	33	110	17	337	56	63	243	36	575	101	104	631	57	1.765	2.04	
11	13	219	13	1.205	8	8	24	5	36	10	10	29	10	134	7	10	243	9	896	3	
—	—	—	—	—	—	—	—	—	—	—	—	—	—	—	—	—	—	—	—	3.01	
—	—	—	—	—	—	—	—	—	—	—	—	—	—	—	—	—	—	—	—	3.02	
—	—	—	—	—	—	—	—	—	—	—	—	—	—	—	—	—	—	—	—	3.03	
—	—	—	—	—	—	—	—	—	—	3	4	13	1	..	9	9	21	2	2	3.04	
18	18	22	—	—	6	6	12	—	—	13	15	28	—	—	26	26	131	2	263	3.05	
1	1	1	1	..	2	2	2	1	..	3	3	4	1	1	2	2	4	1	..	3.06	
3	3	8	3	31	—	—	—	—	—	2	3	10	3	16	3	3	8	2	4	3.07	
6	6	21	6	69	10	10	16	9	117	12	12	44	9	128	15	15	127	14	419	3.08	
—	—	—	—	—	—	—	—	—	—	—	—	—	—	—	—	—	—	—	—	3.09	
—	—	—	—	—	—	—	—	—	—	—	—	—	—	—	—	—	—	—	—	3.10	
—	—	—	—	—	—	—	—	—	—	—	—	—	—	—	3	3	29	3	65	3.11	
—	—	—	—	—	—	—	—	—	—	—	—	—	—	—	—	—	—	—	—	3.12	
—	—	—	—	—	—	—	—	—	—	—	—	—	—	—	—	—	—	—	—	3.13	
14	14	26	13	96	4	4	6	1	1	10	10	26	9	34	31	31	59	22	100	3.14	
—	—	—	—	—	—	—	—	—	—	—	—	—	—	—	—	—	—	—	—	3.15	
—	—	—	—	—	2	2	48	1	183	1	4	87	2	259	1	1	4	1	13	3.16	
—	—	—	—	—	—	—	—	—	—	—	—	—	—	—	—	—	—	—	—	3.17	
—	—	—	—	—	—	—	—	—	—	1	1	1	1	3	—	—	—	—	—	3.18	
—	—	—	—	—	—	—	—	—	—	—	—	—	—	—	—	—	—	—	—	3.19	
—	—	—	—	—	—	—	—	—	—	—	—	—	—	—	—	—	—	—	—	3.20	
—	—	—	—	—	—	—	—	—	—	—	—	—	—	—	—	—	—	—	—	3.21	
—	—	—	—	—	—	—	—	—	—	—	—	—	—	—	1	1	2	1	3	3.22	
—	—	—	—	—	1	1	2	—	—	1	1	1	—	—	2	2	2	—	—	3.23	
—	—	—	—	—	—	—	—	—	—	—	—	—	—	—	—	—	—	—	—	3.24	
—	—	—	—	—	—	—	—	—	—	—	—	—	—	—	—	—	—	—	—	3.25	
—	—	—	—	—	—	—	—	—	—	—	—	—	—	—	—	—	—	—	—	3.26	
9	9	160	6	71	4	5	66	1	4	14	18	160	6	28	18	23	426	7	643	4	
9	9	160	6	71	4	5	66	1	4	14	18	160	6	28	18	22	385	6	41	4.01	
—	—	—	—	—	—	—	—	—	—	—	—	—	—	—	1	41	1	602	—	4.02	
—	—	—	—	—	—	—	—	—	—	1	2	9	1	69	—	4	26	3	243	5	
—	—	—	—	—	—	—	—	—	—	—	—	—	—	—	1	14	1	11	—	5.01	
—	—	—	—	—	—	—	—	—	—	1	1	3	—	—	1	1	—	—	—	5.02	
—	—	—	—	—	—	—	—	—	—	1	1	6	1	69	2	11	2	232	—	5.03	
58	60	109	32	51	77	77	131	13	48	97	111	193	27	46	177	180	364	60	162	6	
4	4	12	1	7	6	6	11	1	17	4	4	5	—	—	16	16	30	3	50	6.01	
19	21	37	13	22	24	24	45	4	11	32	34	60	14	21	47	49	127	32	74	6.02	
6	6	7	2	1	12	12	17	—	—	10	19	28	3	4	24	24	42	1	2	6.03	
5	5	6	1	..	7	7	8	—	—	12	15	33	2	12	13	14	22	—	—	6.04	
7	7	19	4	8	1	1	1	—	—	—	—	—	—	—	2	2	2	1	1	6.05	
4	4	5	—	—	11	11	16	—	—	15	15	16	—	—	46	46	61	—	—	6.06	
13	13	23	11	13	16	16	33	8	20	24	24	51	8	9	29	29	80	23	35	6.07	
—	—	—	—	—	—	—	—	—	—	—	—	—	—	—	—	—	—	—	—	6.08	
17	18	35	—	—	8	9	22	1	3	29	32	46	1	1	43	44	108	1	13	7	
—	—	—	—	—	—	—	—	—	—	—	—	—	—	—	—	—	—	—	—	7.01	
16	16	29	—	—	7	7	15	1	3	28	30	38	1	1	43	43	99	1	13	7.02	
—	—	—	—	—	—	—	—	—	—	—	—	—	—	—	—	—	—	—	—	7.03	
—	—	—	—	—	—	—	—	—	—	—	—	—	—	—	—	—	—	—	—	7.04	
—	—	—	—	—	—	—	—	—	—	—	—	—	—	—	—	—	—	—	—	7.05	
—	—	—	—	—	—	—	—	—	—	—	—	—	—	—	—	—	—	—	—	7.06	
1	1	2	—	—	1	1	1	—	—	1	1	2	—	—	—	—	—	—	—	7.07	
—	1	4	—	—	—	1	6	—	—	—	1	6	—	—	—	1	9	—	—	7.08	
—	2	7	—	—	2	3	6	1	45	1	3	6	—	—	2	4	20	1	15	8	
—	1	2	—	—	—	1	2	—	—	—	1	2	—	—	—	2	11	1	15	8.01	
—	—	—	—	—	—	—	—	—	—	—	—	—	—	—	—	—	—	—	—	8.02	
—	1	5	—	—	2	2	4	1	45	1	2	4	—	—	2	2	9	—	—	8.03	
11	11	16	3	11	9	9	14	4	4	14	16	48	5	12	28	29	51	12	72	9	
9	9	11	2	10	8	8	13	4	4	11	13	19	4	11	24	24	39	9	62	9.01	
1	1	3	1	1	—	—	—	—	—	2	2	28	1	1	2	3	9	3	10	9.02	
1	1	2	—	—	1	1	1	—	—	1	1	1	—	—	2	2	3	—	—	9.03	
—	—	—	—	—	—	—	—	—	—	—	—	—	—	—	—	—	—	—	—	9.04	
—	—	—	—	—	—	—	—	—	—	—	—	—	—	—	—	—	—	—	—	9.08	
155	163	650	80	1.551	143	149	398	39	464	238	273	768	78	755	381	401	1.662	148	3.072		

N classi- fica- zione	RAMI E CLASSI DI ATTIVITÀ ECONOMICA	28. MORFASSO					29. NIBBIANO					30. OTTONE				
		Im- prese	Unità locali				Im- prese	Unità locali				Im- prese	Unità locali			
			Totale		con forza motrice			Totale		con forza motrice			Totale		con forza motrice	
			N	Ad- detti	N	Poten- za utiliz- zabile HP		N	Ad- detti	N	Poten- za utiliz- zabile HP		N	Ad- detti	N	Poten- za utiliz- zabile HP
1	AGRICOLTURA, FORESTE, CACCIA E PESCA	11	12	36	1	5	4	5	8	—	—	4	5	6	—	—
1.03	Foreste	—	—	—	—	—	—	—	—	—	—	1	1	1	—	—
1.04	Pesca	—	—	—	—	—	—	—	—	—	—	—	—	—	—	—
1.05	Attività connesse con l'agricoltura . . .	11	12	36	1	5	4	5	8	—	—	3	4	5	—	—
2	INDUSTRIE ESTRATTIVE	—	—	—	—	—	—	—	—	—	—	1	1	2	—	—
2.01	Estraz. di carboni fossili e di torba . .	—	—	—	—	—	—	—	—	—	—	—	—	—	—	—
2.02	Estraz. di combustibili liquidi e gassosi	—	—	—	—	—	—	—	—	—	—	—	—	—	—	—
2.03	Estraz. di minerali metalliferi	—	—	—	—	—	—	—	—	—	—	—	—	—	—	—
2.04	Estraz. di altri minerali.	—	—	—	—	—	—	—	—	—	—	1	1	2	—	—
3	INDUSTRIE MANIFATTURIERE	17	17	21	14	101	73	74	188	40	1.625	29	29	42	19	77
3.01	Industrie alimentari e affini.	10	10	14	10	88	15	15	39	15	172	12	12	12	11	40
3.02	Industria del tabacco	—	—	—	—	—	—	—	—	—	—	—	—	—	—	—
3.03	Seta, cotone e lav. fibre tess. artificiali	—	—	—	—	—	—	—	—	—	—	—	—	—	—	—
3.04	Industrie della lana.	—	—	—	—	—	—	—	—	—	—	—	—	—	—	—
3.05	Industrie delle fibre dure e tessili varie	—	—	—	—	—	8	8	8	—	—	—	—	—	—	—
3.06	Ind. del vestiario e dell'abbigliamento .	1	1	1	—	—	17	17	23	—	—	4	4	6	—	—
3.07	Industrie delle calzature	1	1	1	1	2	3	3	3	—	—	—	—	—	—	—
3.08	Industrie delle pelli e del cuoio	—	—	—	—	—	—	—	—	—	—	—	—	—	—	—
3.09	Industria mobilio e arredam. in legno .	1	1	1	—	—	7	7	10	6	31	—	—	—	—	—
3.10	Industrie del legno.	3	3	3	3	11	9	9	16	6	37	8	8	18	7	35
3.11	Industrie metallurgiche	—	—	—	—	—	—	—	—	—	—	—	—	—	—	—
3.12	Macchine non elettr., carpent. metallica	—	—	—	—	—	—	—	—	—	—	—	—	—	—	—
3.13	Macchine e apparecchi elettrici	—	—	—	—	—	—	—	—	—	—	—	—	—	—	—
3.14	Mecc. di precisione ; oreficeria, argenteria	—	—	—	—	—	—	—	—	—	—	—	—	—	—	—
3.15	Officine meccaniche.	1	1	1	—	—	13	13	31	11	79	4	4	4	1	2
3.16	Industrie costruz. mezzi di trasporto . .	—	—	—	—	—	—	—	—	—	—	—	—	—	—	—
3.17	Industrie lavor. minerali non metalliferi	—	—	—	—	—	1	2	58	2	1.306	1	1	2	—	—
3.18	Industrie chimiche	—	—	—	—	—	—	—	—	—	—	—	—	—	—	—
3.19	Industrie derivati petrolio e carbone . .	—	—	—	—	—	—	—	—	—	—	—	—	—	—	—
3.20	Industrie della gomma elastica	—	—	—	—	—	—	—	—	—	—	—	—	—	—	—
3.21	Prod. cellul. per tess., fibre tess. artific.	—	—	—	—	—	—	—	—	—	—	—	—	—	—	—
3.22	Industrie della carta e cartotecnica . . .	—	—	—	—	—	—	—	—	—	—	—	—	—	—	—
3.23	Industrie poligrafiche ed editoriali . . .	—	—	—	—	—	—	—	—	—	—	—	—	—	—	—
3.24	Industrie foto-fono-cinematografiche . .	—	—	—	—	—	—	—	—	—	—	—	—	—	—	—
3.25	Prod. oggetti in materie plastiche	—	—	—	—	—	—	—	—	—	—	—	—	—	—	—
3.26	Industrie manifatturiere varie	—	—	—	—	—	—	—	—	—	—	—	—	—	—	—
4	COSTRUZIONI E INSTALL. DI IMPIANTI . .	2	3	60	1	33	7	7	52	1	14	1	2	30	—	—
4.01	Costruzioni.	2	3	60	1	33	7	7	52	1	14	1	2	30	—	—
4.02	Installazione impianti.	—	—	—	—	—	—	—	—	—	—	—	—	—	—	—
5	ENERGIA ELETTRICA, GAS E ACQUA	—	—	—	—	—	1	3	15	2	76	5	6	10	5	43
5.01	Prod. e distrib. di energia elettrica	—	—	—	—	—	—	1	1	1	1	4	5	8	5	43
5.02	Produzione e distribuzione di gas.	—	—	—	—	—	—	—	—	—	—	—	—	—	—	—
5.03	Distribuzione di acqua	—	—	—	—	—	1	2	14	1	75	1	1	2	—	—
6	COMMERCIO	42	42	72	2	2	79	79	175	15	75	45	45	69	11	12
6.01	Commercio all'ingrosso	5	5	6	—	—	16	16	78	2	60	—	—	—	—	—
6.02	Comm. al minuto generi alimentari . . .	16	16	26	—	—	32	32	52	9	11	17	17	22	4	5
6.03	Comm. al min. prod. tess. e art. abbigl.	—	—	—	—	—	9	9	11	—	—	1	1	1	—	—
6.04	Comm. al minuto prod. meccanici	1	1	1	—	—	2	2	2	—	—	3	3	5	1	1
6.05	Comm. al min. gen. alim. e non alim. . .	2	2	4	—	—	2	2	5	2	2	4	4	6	1	1
6.06	Commercio ambulante	3	3	3	—	—	7	7	7	—	—	6	6	6	—	—
6.07	Alberghi e pubblici esercizi	15	15	32	2	2	11	11	20	2	2	14	14	29	5	5
6.08	Attività ausiliarie del commercio. . . .	—	—	—	—	—	—	—	—	—	—	—	—	—	—	—
7	TRASPORTI E COMUNICAZIONI	11	12	17	—	—	17	18	39	1	1	7	8	22	—	—
7.01	Trasporti ferrov. e tramv. extraurbani .	—	—	—	—	—	—	—	—	—	—	—	—	—	—	—
7.02	Trasporti extraurbani su strada	11	11	12	—	—	16	16	31	1	1	7	7	11	—	—
7.03	Trasporti urbani	—	—	—	—	—	—	—	—	—	—	—	—	—	—	—
7.04	Trasporti lacuali e fluviali.	—	—	—	—	—	—	—	—	—	—	—	—	—	—	—
7.05	Trasporti marittimi.	—	—	—	—	—	—	—	—	—	—	—	—	—	—	—
7.06	Trasporti aerei.	—	—	—	—	—	—	—	—	—	—	—	—	—	—	—
7.07	Attività ausiliarie dei trasporti	—	—	—	—	—	1	1	1	—	—	—	—	—	—	—
7.08	Comunicazioni	—	1	5	—	—	—	1	7	—	—	—	1	11	—	—
8	CREDITO E ASSICURAZIONE	1	2	3	—	—	2	3	4	—	—	—	3	3	—	—
8.01	Credito	—	—	—	—	—	—	1	1	—	—	—	1	1	—	—
8.02	Assicurazione.	—	—	—	—	—	—	—	—	—	—	—	—	—	—	—
8.03	Gestioni finanziarie.	1	2	3	—	—	2	2	3	—	—	—	2	2	—	—
9	SERVIZI E ATTIVITÀ SOCIALI VARIE	1	1	1	—	—	11	11	11	1	5	5	5	5	—	—
9.01	Servizi per l'igiene e la pulizia	—	—	—	—	—	8	8	8	1	5	2	2	2	—	—
9.02	Servizi dello spettacolo	—	—	—	—	—	1	1	1	—	—	1	1	1	—	—
9.03	Servizi sanitari.	1	1	1	—	—	2	2	2	—	—	2	2	2	—	—
9.04	Servizi privati per l'istruzione.	—	—	—	—	—	—	—	—	—	—	—	—	—	—	—
9.08	Servizi vari, non altrove classificati . .	—	—	—	—	—	—	—	—	—	—	—	—	—	—	—
	TOTALE	85	89	210	18	141	194	200	492	60	1.796	97	104	189	35	132

unità locali per comune

31. PECORARA					32. PIACENZA					33. PIANELLO VAL TIDONE					34. PIOZZANO					N classi- fica- zione	
Unità locali					Unità locali					Unità locali					Unità locali						
Totale		con forza motrice			Totale		con forza motrice			Totale		con forza motrice			Totale		con forza motrice				
Im- prese	N	Ad- detti	N	Poten- za utiliz- zabile HP	Im- prese	N	Ad- detti	N	Poten- za utiliz- zabile HP	Im- prese	N	Ad- detti	N	Poten- za utiliz- zabile HP	Im- prese	N	Ad- detti	N	Poten- za utiliz- zabile HP		
6	7	13	—	—	5	7	366	1	2.079	14	15	33	—	—	5	6	9	—	—	1	
—	—	—	—	—	—	—	—	—	—	—	—	—	—	—	—	—	—	—	—	—	1.03
—	—	—	—	—	—	—	—	—	—	—	—	—	—	—	—	—	—	—	—	—	1.04
6	7	13	—	—	5	7	366	1	2.079	14	15	33	—	—	5	6	9	—	—	—	1.05
—	—	—	—	—	4	4	21	2	212	—	—	—	—	—	—	—	—	—	—	—	2
—	—	—	—	—	—	—	—	—	—	—	—	—	—	—	—	—	—	—	—	—	2.01
—	—	—	—	—	1	1	2	—	—	—	—	—	—	—	—	—	—	—	—	—	2.02
—	—	—	—	—	3	3	19	2	212	—	—	—	—	—	—	—	—	—	—	—	2.03
20	20	27	9	82	1.270	1.325	12.523	723	66.851	79	80	187	14	674	26	26	40	16	234	—	2.04
6	6	9	5	64	60	75	1.187	61	17.334	2	2	4	2	16	5	5	10	5	138	—	3
—	—	—	—	—	1	1	46	1	12	—	—	—	—	—	—	—	—	—	—	—	3.01
—	—	—	—	—	2	2	97	2	174	—	—	—	—	—	—	—	—	—	—	—	3.02
—	—	—	—	—	1	1	1	—	—	—	—	—	—	—	—	—	—	—	—	—	3.03
—	—	—	—	—	44	46	1.221	21	798	4	4	20	—	—	1	1	2	—	—	—	3.04
6	6	7	—	—	323	325	1.352	32	1.460	23	23	36	—	—	7	7	7	—	—	—	3.05
1	1	1	—	—	77	77	199	25	175	12	12	16	—	—	—	—	—	—	—	—	3.06
—	—	—	—	—	9	9	28	4	14	1	1	1	—	—	—	—	—	—	—	—	3.07
—	—	—	—	—	54	57	223	29	512	—	—	—	—	—	2	2	3	1	13	—	3.08
4	4	5	4	18	111	112	503	100	1.592	15	15	31	5	35	5	5	9	5	41	—	3.09
—	—	—	—	—	3	3	81	3	712	—	—	—	—	—	—	—	—	—	—	—	3.10
—	—	—	—	—	64	70	1.777	66	6.677	—	—	—	—	—	—	—	—	—	—	—	3.11
—	—	—	—	—	2	2	29	2	21	—	—	—	—	—	—	—	—	—	—	—	3.12
—	—	—	—	—	11	13	53	10	30	—	—	—	—	—	6	6	9	5	42	—	3.13
3	3	5	—	—	354	365	1.651	250	2.464	18	19	42	6	20	—	—	—	—	—	—	3.14
—	—	—	—	—	7	7	646	7	1.665	—	—	—	—	—	—	—	—	—	—	—	3.15
—	—	—	—	—	36	44	1.320	31	28.140	2	2	34	1	603	—	—	—	—	—	—	3.16
—	—	—	—	—	16	18	920	13	3.397	—	—	—	—	—	—	—	—	—	—	—	3.17
—	—	—	—	—	10	10	49	9	102	—	—	—	—	—	—	—	—	—	—	—	3.18
—	—	—	—	—	12	13	449	11	277	—	—	—	—	—	—	—	—	—	—	—	3.19
—	—	—	—	—	34	34	329	29	381	—	—	—	—	—	—	—	—	—	—	—	3.20
—	—	—	—	—	20	22	42	2	55	1	1	2	—	—	—	—	—	—	—	—	3.21
—	—	—	—	—	9	9	265	9	813	—	—	—	—	—	—	—	—	—	—	—	3.22
—	—	—	—	—	8	8	53	5	41	—	—	—	—	—	—	—	—	—	—	—	3.23
—	2	17	—	—	117	157	2.364	53	1.849	17	17	123	3	24	3	4	20	1	8	—	3.24
—	2	17	—	—	97	135	2.121	49	1.821	17	17	123	3	24	3	4	20	1	8	—	3.25
—	—	—	—	—	20	22	243	4	28	—	—	—	—	—	—	—	—	—	—	—	3.26
—	—	—	—	—	1	9	457	8	37.861	1	2	4	2	16	—	—	—	—	—	—	4
—	—	—	—	—	—	5	331	5	37.835	—	1	3	1	11	—	—	—	—	—	—	5
—	—	—	—	—	—	3	125	3	26	—	—	—	—	—	—	—	—	—	—	—	5.01
—	—	—	—	—	1	1	1	—	—	1	1	1	1	5	—	—	—	—	—	—	5.02
31	31	61	1	..	2.134	2.344	6.725	730	2.611	96	109	235	7	13	17	18	38	2	5	—	5.03
3	3	3	—	—	223	260	1.401	62	549	9	11	30	—	—	2	2	4	1	2	—	6
7	7	15	1	..	726	779	1.683	346	512	26	29	64	3	5	5	6	12	1	3	—	6.01
2	2	3	—	—	301	340	919	13	30	15	21	38	—	—	1	1	1	—	—	—	6.02
1	1	2	—	—	296	341	1.054	74	911	10	11	19	2	4	—	—	—	—	—	—	6.03
—	—	—	—	—	19	39	108	27	26	11	11	26	1	3	1	1	3	—	—	—	6.04
7	7	7	—	—	224	224	324	—	—	5	5	9	—	—	1	1	2	—	—	—	6.05
11	11	31	—	—	312	320	1.087	205	529	17	18	41	1	1	1	6	6	14	—	—	6.06
—	—	—	—	—	33	41	149	3	54	3	3	8	—	—	6	1	2	—	—	—	6.07
6	7	9	—	—	185	198	2.312	14	521	16	18	31	—	—	3	4	13	—	—	—	6.08
—	—	—	—	—	1	2	574	2	248	—	—	—	—	—	—	—	—	—	—	—	7
6	6	7	—	—	108	113	1.138	4	193	10	11	17	—	—	3	3	9	—	—	—	7.01
—	—	—	—	—	23	23	25	—	—	5	5	6	—	—	—	—	—	—	—	—	7.02
—	—	—	—	—	1	1	4	—	—	—	—	—	—	—	—	—	—	—	—	—	7.03
—	—	—	—	—	—	—	—	—	—	—	—	—	—	—	—	—	—	—	—	—	7.04
—	—	—	—	—	—	—	—	—	—	—	—	—	—	—	—	—	—	—	—	—	7.05
—	—	—	—	—	—	—	—	—	—	—	—	—	—	—	—	—	—	—	—	—	7.06
—	—	—	—	—	50	54	152	5	31	1	1	1	—	—	—	—	—	—	—	—	7.07
—	—	—	—	—	2	5	419	3	49	—	—	—	—	—	—	—	—	—	—	—	7.08
—	—	—	—	—	53	75	707	5	41	2	5	11	—	—	1	1	2	—	—	—	8
—	—	—	—	—	3	15	440	4	39	—	—	—	—	—	—	—	—	—	—	—	8.01
—	—	—	—	—	43	44	138	—	—	—	—	—	—	—	—	—	—	—	—	—	8.02
—	—	—	—	—	7	16	129	1	2	2	3	6	—	—	1	1	2	—	—	—	8.03
3	3	3	—	—	354	377	895	72	622	16	16	26	2	10	1	1	2	—	—	—	9
1	1	1	—	—	323	343	737	61	455	13	13	20	2	10	—	—	—	—	—	—	9.01
1	1	1	—	—	10	13	74	10	163	1	1	2	—	—	—	—	—	—	—	—	9.02
1	1	1	—	—	16	16	71	1	4	2	2	4	—	—	1	1	2	—	—	—	9.03
—	—	—	—	—	4	4	12	—	—	—	—	—	—	—	—	—	—	—	—	—	9.04
—	—	—	—	—	1	1	1	—	—	—	—	—	—	—	—	—	—	—	—	—	9.08
66	70	130	10	82	4.123	4.496	26.370	1.608	112.647	241	262	650	28	737	56	60	124	19	247	—	

N classi- fica- zione	RAMI E CLASSI DI ATTIVITÀ ECONOMICA	35. PODENZANO					36. PONTE DELL'ÒLIO					37. PONTENURE				
		Im- prese	Unità locali		con forza motrice		Im- prese	Unità locali		con forza motrice		Im- prese	Unità locali		con forza motrice	
			Totale		N	Poten- za utiliz- zabile HP		Totale		N	Poten- za utiliz- zabile HP		Totale		N	Poten- za utiliz- zabile HP
			N	Ad- detti				N	Ad- detti				N	Ad- detti		
1	AGRICOLTURA, FORESTE, CACCIA E PESCA	8	11	32	3	33	2	3	5	—	—	4	5	23	1	10
1.03	Foreste	—	—	—	—	—	—	—	—	—	—	—	—	—	—	—
1.04	Pesca	—	—	—	—	—	—	—	—	—	—	—	—	—	—	—
1.05	Attività connesse con l'agricoltura . . .	8	11	32	3	33	2	3	5	—	—	4	5	23	1	10
2	INDUSTRIE ESTRATTIVE	—	—	—	—	—	—	—	—	—	—	—	—	—	—	—
2.01	Estraz. di carboni fossili e di torba . . .	—	—	—	—	—	—	—	—	—	—	—	—	—	—	—
2.02	Estraz. di combustibili liquidi e gassosi	—	—	—	—	—	—	—	—	—	—	—	—	—	—	—
2.03	Estraz. di minerali metalliferi	—	—	—	—	—	—	—	—	—	—	—	—	—	—	—
2.04	Estraz. di altri minerali	—	—	—	—	—	—	—	—	—	—	—	—	—	—	—
3	INDUSTRIE MANIFATTURIERE	72	80	538	52	2.856	72	77	410	31	1.840	49	54	531	33	2.881
3.01	Industrie alimentari e affini	7	14	169	12	1.469	7	8	28	8	82	5	8	69	6	983
3.02	Industria del tabacco	—	—	—	—	—	—	—	—	—	—	—	—	—	—	—
3.03	Seta, cotone e lav. fibre tess. artificiali	—	—	—	—	—	—	—	—	—	—	—	—	—	—	—
3.04	Industrie della lana	—	—	—	—	—	—	—	—	—	—	—	—	—	—	—
3.05	Industrie delle fibre dure e tessili varie	—	—	—	—	—	3	3	11	1	..	1	1	1	—	—
3.06	Ind. del vestiario e dell'abbigliamento .	18	18	30	—	—	26	27	39	—	—	7	7	17	—	—
3.07	Industrie delle calzature	3	3	4	3	1	7	7	8	1	1	2	2	2	1	1
3.08	Industrie delle pelli e del cuoio	—	—	—	—	—	—	—	—	—	—	1	1	1	—	—
3.09	Industria mobilio e arredam. in legno .	2	2	10	1	12	2	2	11	1	63	3	3	9	2	33
3.10	Industrie del legno	17	17	42	16	191	12	12	28	9	87	7	7	34	6	58
3.11	Industrie metallurgiche	—	1	158	1	965	—	—	—	—	—	—	—	—	—	—
3.12	Macchine non elettr., carpent. metallica	2	2	77	2	96	—	1	179	1	448	2	2	5	2	46
3.13	Macchine e apparecchi elettrici	—	—	—	—	—	—	—	—	—	—	—	—	—	—	—
3.14	Mecc. di precisione ; oreficeria, argenteria	—	—	—	—	—	—	—	—	—	—	—	—	—	—	—
3.15	Officine meccaniche	22	22	46	16	110	13	13	24	9	67	19	19	86	13	205
3.16	Industrie costruz. mezzi di trasporto	—	—	—	—	—	—	—	—	—	—	—	—	—	—	—
3.17	Industrie lavor. minerali non metalliferi	1	1	2	1	12	1	3	81	1	1.092	1	2	304	2	1.551
3.18	Industrie chimiche	—	—	—	—	—	—	—	—	—	—	—	—	—	—	—
3.19	Industrie derivati petrolio e carbone . .	—	—	—	—	—	—	—	—	—	—	—	—	—	—	—
3.20	Industrie della gomma elastica	—	—	—	—	—	—	—	—	—	—	1	1	2	1	4
3.21	Prod. cellul. per tess., fibre tess. artific.	—	—	—	—	—	—	—	—	—	—	—	—	—	—	—
3.22	Industrie della carta e cartotecnica . . .	—	—	—	—	—	—	—	—	—	—	—	—	—	—	—
3.23	Industrie poligrafiche ed editoriali . . .	—	—	—	—	—	—	—	—	—	—	—	—	—	—	—
3.24	Industrie foto-fono-cinematografiche . .	—	—	—	—	—	1	1	1	—	—	—	1	1	—	—
3.25	Prod. oggetti in materie plastiche	—	—	—	—	—	—	—	—	—	—	—	—	—	—	—
3.26	Industrie manifatturiere varie	—	—	—	—	—	—	—	—	—	—	—	—	—	—	—
4	Costruzioni e install. di impianti . . .	9	11	141	6	68	10	11	90	3	87	8	9	136	5	40
4.01	Costruzioni	8	10	135	6	68	10	11	90	3	87	8	9	136	5	40
4.02	Installazione impianti	1	1	6	—	—	—	—	—	—	—	—	—	—	—	—
5	ENERGIA ELETTRICA, GAS E ACQUA	—	2	4	1	10	—	1	20	—	—	1	1	2	—	—
5.01	Prod. e distribuz. di energia elettrica	—	—	—	—	—	—	1	20	—	—	—	—	—	—	—
5.02	Produzione e distribuzione di gas	—	2	4	1	10	—	—	—	—	—	1	1	2	—	—
5.03	Distribuzione di acqua	—	—	—	—	—	—	—	—	—	—	—	—	—	—	—
6	COMMERCIO	70	76	144	29	69	118	118	243	35	65	76	85	193	11	83
6.01	Commercio all'ingrosso	7	7	16	1	11	4	4	13	2	6	4	6	22	2	14
6.02	Comm. al minuto generi alimentari	27	30	63	14	40	41	41	87	18	31	36	38	84	8	49
6.03	Comm. al min. prod. tess. e art. abbigl.	7	8	12	2	4	25	25	46	—	—	10	11	17	—	—
6.04	Comm. al minuto prod. meccanici	5	5	8	1	1	13	13	31	5	16	4	7	24	1	20
6.05	Comm. al min. gen. ALIM. e non ALIM. . .	6	7	14	3	4	1	1	1	—	—	1	1	2	—	—
6.06	Commercio ambulante	8	8	9	—	—	12	12	24	—	—	8	8	13	—	—
6.07	Alberghi e pubblici esercizi	10	11	22	8	9	22	22	41	10	12	12	13	30	—	—
6.08	Attività ausiliarie del commercio	—	—	—	—	—	—	—	—	—	—	1	1	1	—	—
7	TRASPORTI E COMUNICAZIONI	15	17	34	2	4	26	28	51	1	10	16	19	50	1	2
7.01	Trasporti ferrov. e tramv. extraurbani .	—	1	2	1	2	—	1	5	1	10	—	1	8	1	2
7.02	Trasporti extraurbani su strada	13	13	25	—	—	25	25	37	—	—	16	17	36	—	—
7.03	Trasporti urbani	—	—	—	—	—	—	—	—	—	—	—	—	—	—	—
7.04	Trasporti lacuali e fluviali	—	—	—	—	—	—	—	—	—	—	—	—	—	—	—
7.05	Trasporti marittimi	—	—	—	—	—	—	—	—	—	—	—	—	—	—	—
7.06	Trasporti aerei	—	—	—	—	—	—	—	—	—	—	—	—	—	—	—
7.07	Attività ausiliarie dei trasporti	2	2	3	1	2	1	1	1	—	—	—	—	—	—	—
7.08	Comunicazioni	—	1	4	—	—	—	1	8	—	—	—	1	6	—	—
8	CREDITO E ASSICURAZIONE	1	2	3	—	—	1	4	10	—	—	—	2	3	—	—
8.01	Credito	—	1	1	—	—	—	2	4	—	—	—	1	2	—	—
8.02	Assicurazione	—	—	—	—	—	—	—	—	—	—	—	—	—	—	—
8.03	Gestioni finanziarie	1	1	2	—	—	1	2	6	—	—	—	1	1	—	—
9	SERVIZI E ATTIVITÀ SOCIALI VARIE	15	16	25	3	14	14	14	27	5	17	14	14	23	3	11
9.01	Servizi per l'igiene e la pulizia	12	12	19	1	8	12	12	21	4	9	11	11	16	1	7
9.02	Servizi dello spettacolo	2	3	5	2	6	1	1	4	1	8	2	2	5	2	4
9.03	Servizi sanitari	1	1	1	—	—	1	1	2	—	—	1	1	2	—	—
9.04	Servizi privati per l'istruzione	—	—	—	—	—	—	—	—	—	—	—	—	—	—	—
9.08	Servizi vari, non altrove classificati . .	—	—	—	—	—	—	—	—	—	—	—	—	—	—	—
	TOTALE	190	215	921	96	3.054	243	256	856	75	2.019	168	189	961	54	3.027

unità locali per comune

38. RIVERGARO					39. ROTTOFRENO					40. SAN GIÒRGIO PIACENTINO					41. SAN PIETRO IN CERRO					N classi- fica- zione
Im- prese	Unità locali				Im- prese	Unità locali				Im- prese	Unità locali				Im- prese	Unità locali				
	Totale		con forza motrice			Totale		con forza motrice			Totale		con forza motrice			Totale		con forza motrice		
	N	Ad- detti	N	Poten- za utiliz- zabile HP		N	Ad- detti	N	Poten- za utiliz- zabile HP		N	Ad- detti	N	Poten- za utiliz- zabile HP		N	Ad- detti	N	Poten- za utiliz- zabile HP	
7	9	32	2	7	3	5	14	2	10	3	5	9	—	—	—	—	—	—	1	
—	1	8	—	—	—	—	—	—	—	—	—	—	—	—	—	—	—	—	1.03	
7	8	24	2	7	3	5	14	2	10	3	5	9	—	—	—	—	—	—	1.04	
—	—	—	—	—	2	2	67	2	922	—	—	—	—	—	—	—	—	—	1.05	
—	—	—	—	—	—	—	—	—	—	—	—	—	—	—	—	—	—	—	2	
—	—	—	—	—	—	—	—	—	—	—	—	—	—	—	—	—	—	—	2.01	
—	—	—	—	—	—	—	—	—	—	—	—	—	—	—	—	—	—	—	2.02	
—	—	—	—	—	2	2	67	2	922	—	—	—	—	—	—	—	—	—	2.03	
64	68	277	39	575	77	82	629	52	2.530	65	66	230	45	1.020	26	27	60	15	152	2.04
8	10	110	9	94	10	12	139	8	450	17	18	110	11	792	4	5	19	4	38	3
—	—	—	—	—	—	—	—	—	—	—	—	—	—	—	—	—	—	—	—	3.01
—	—	—	—	—	—	—	—	—	—	—	—	—	—	—	—	—	—	—	—	3.02
5	5	30	1	1	—	—	—	—	—	1	1	5	1	..	—	—	—	—	—	3.03
17	17	23	—	—	14	14	17	—	—	9	9	23	—	—	8	8	10	—	—	3.04
5	5	8	3	3	4	4	4	—	—	4	4	4	2	2	—	—	—	—	—	3.05
1	1	1	—	—	1	1	1	—	—	—	—	—	—	—	—	—	—	—	—	3.06
—	—	—	—	—	1	1	2	1	5	3	3	4	3	17	—	—	—	—	—	3.07
14	14	38	12	91	16	16	74	14	134	11	11	23	11	107	5	5	14	5	85	3.08
—	—	—	—	—	2	4	153	4	1.024	—	—	—	—	—	—	—	—	—	—	3.09
—	—	—	—	—	—	—	—	—	—	—	—	—	—	—	—	—	—	—	—	3.10
12	12	33	10	44	23	23	79	18	189	17	17	34	14	99	9	9	17	6	29	3.11
2	4	34	4	342	2	3	106	3	619	1	1	5	1	2	—	—	—	—	—	3.12
—	—	—	—	—	—	—	—	—	—	1	1	21	1	..	—	—	—	—	—	3.13
—	—	—	—	—	—	—	—	—	—	—	—	—	—	—	—	—	—	—	—	3.14
—	—	—	—	—	—	—	—	—	—	—	—	—	—	—	—	—	—	—	—	3.15
—	—	—	—	—	—	—	—	—	—	—	—	—	—	—	—	—	—	—	—	3.16
2	4	34	4	342	2	3	106	3	619	1	1	5	1	2	—	—	—	—	—	3.17
—	—	—	—	—	—	—	—	—	—	1	1	21	1	..	—	—	—	—	—	3.18
—	—	—	—	—	—	—	—	—	—	—	—	—	—	—	—	—	—	—	—	3.19
—	—	—	—	—	2	2	5	2	3	—	—	—	—	—	—	—	—	—	—	3.20
—	—	—	—	—	1	1	20	1	16	—	—	—	—	—	—	—	—	—	—	3.21
—	—	—	—	—	—	—	—	—	—	—	—	—	—	—	—	—	—	—	—	3.22
—	—	—	—	—	—	—	—	—	—	1	1	1	1	1	—	—	—	—	—	3.23
—	—	—	—	—	1	1	29	1	90	—	—	—	—	—	—	—	—	—	—	3.24
9	11	84	2	33	4	6	58	5	142	13	14	102	5	24	3	3	21	2	5	3.25
9	11	84	2	33	4	6	58	5	142	13	14	102	5	24	3	3	21	2	5	3.26
—	—	—	—	—	—	—	—	—	—	—	—	—	—	—	—	—	—	—	—	4
—	—	—	—	—	—	—	—	—	—	—	—	—	—	—	—	—	—	—	—	4.01
—	—	—	—	—	—	—	—	—	—	—	—	—	—	—	—	—	—	—	—	4.02
—	1	1	1	18	—	—	—	—	—	—	—	—	—	—	1	1	2	1	6	5
—	—	—	—	—	—	—	—	—	—	—	—	—	—	—	—	—	—	—	—	5.01
—	—	—	—	—	—	—	—	—	—	—	—	—	—	—	1	1	2	1	6	5.02
—	1	1	1	18	—	—	—	—	—	—	—	—	—	—	—	—	—	—	—	5.03
97	106	196	48	63	109	112	241	20	49	78	80	155	28	51	30	31	53	8	19	6
7	8	18	2	5	13	13	59	5	18	6	7	21	1	10	3	3	4	—	—	6.01
34	38	77	28	31	43	45	87	10	23	25	26	51	15	25	10	11	22	4	13	6.02
11	15	25	2	2	15	15	19	—	—	6	6	9	—	—	1	1	2	—	—	6.03
8	8	11	5	16	8	9	16	2	5	6	6	11	—	—	3	3	4	1	1	6.04
—	—	—	—	—	1	1	4	1	1	1	1	1	—	—	1	1	1	—	—	6.05
22	22	30	—	—	12	12	13	—	—	16	16	20	—	—	4	4	5	—	—	6.06
15	15	35	11	9	16	16	42	2	2	18	18	42	12	16	8	8	15	3	5	6.07
—	—	—	—	—	1	1	1	—	—	—	—	—	—	—	—	—	—	—	—	6.08
24	25	38	—	—	24	26	57	—	—	18	20	44	—	—	3	4	6	—	—	7
—	—	—	—	—	—	1	13	—	—	—	—	—	—	—	—	—	—	—	—	7.01
22	22	27	—	—	12	12	19	—	—	18	19	38	—	—	2	2	2	—	—	7.02
1	1	2	—	—	12	12	16	—	—	—	—	—	—	—	—	—	—	—	—	7.03
—	—	—	—	—	—	—	—	—	—	—	—	—	—	—	—	—	—	—	—	7.04
—	—	—	—	—	—	—	—	—	—	—	—	—	—	—	—	—	—	—	—	7.05
—	—	—	—	—	—	—	—	—	—	—	—	—	—	—	—	—	—	—	—	7.06
—	—	—	—	—	—	—	—	—	—	—	—	—	—	—	1	1	2	—	—	7.07
1	2	9	—	—	—	1	9	—	—	—	1	6	—	—	—	1	2	—	—	7.08
3	4	8	—	—	—	2	3	—	—	—	2	4	—	—	—	1	1	—	—	8
—	1	2	—	—	—	2	3	—	—	—	1	2	—	—	—	—	—	—	—	8.01
—	—	—	—	—	—	—	—	—	—	—	—	—	—	—	—	—	—	—	—	8.02
3	3	6	—	—	—	—	—	—	—	—	1	2	—	—	—	1	1	—	—	8.03
14	15	22	2	10	24	25	36	4	6	18	19	25	7	18	7	7	7	—	—	9
12	13	20	1	8	21	21	31	2	4	15	16	21	5	10	6	6	6	—	—	9.01
1	1	1	1	2	1	2	2	2	2	2	2	3	2	8	—	—	—	—	—	9.02
1	1	1	—	—	2	2	3	—	—	1	1	1	—	—	1	1	1	—	—	9.03
—	—	—	—	—	—	—	—	—	—	—	—	—	—	—	—	—	—	—	—	9.04
—	—	—	—	—	—	—	—	—	—	—	—	—	—	—	—	—	—	—	—	9.08
218	239	658	94	706	243	260	1.105	85	3.659	195	206	569	85	1.113	70	74	150	26	182	

unità locali per comune

45. VIGOLZONE					46. VILLANOVA SULL'ARDA					47. ZERBA					48. ZIANO PIACENTINO					N classi- fica- zione
Im- prese	Unità locali				Im- prese	Unità locali				Im- prese	Unità locali				Im- prese	Unità locali				
	Totale		con forza motrice			Totale		con forza motrice			Totale		con forza motrice			Totale		con forza motrice		
	N	Ad- detti	N	Poten- za utilizz- zabile IIP		N	Ad- detti	N	Poten- za utilizz- zabile HP		N	Ad- detti	N	Poten- za utilizz- zabile HP		N	Ad- detti	N	Poten- za utilizz- zabile HP	
8	9	17	2	3	8	9	39	7	81					22	22	43	1	3	1	
																				1.03
																				1.04
8	9	17	2	3	8	9	39	7	81					22	22	43	1	3	1.05	
1	1	6	1	15										1	1	2			2	
																				2.01
																				2.02
																				2.03
1	1	6	1	15										1	1	2			2.04	
66	68	221	48	724	70	70	123	33	127	1	1	1		51	52	75	13	115	3	
8	10	25	10	368	4	4	13	4	23	1	1	1		4	5	19	3	72	3.01	
																				3.02
																				3.03
																				3.04
1	1	2			17	17	24	9	7					7	7	7			3.05	
30	30	57	16	4	22	22	41	3	2					16	16	21			3.06	
3	3	3	2	2	6	6	7	1	1					6	6	7	1	..	3.07	
																				3.08
8	8	52	7	79	1	1	1	1	6										3.09	
5	5	9	4	35	9	9	20	6	62					8	8	9	6	31	3.10	
																				3.11
2	2	45	2	109															3.12	
1	1	5																	3.13	
																				3.14
7	7	14	6	32	11	11	17	9	26					10	10	12	3	12	3.15	
																				3.16
																				3.17
																				3.18
																				3.19
																				3.20
																				3.21
1	1	9	1	95															3.22	
																				3.23
																				3.24
																				3.25
																				3.26
5	7	59	4	220	2	3	35	1	14					6	7	56	1	1	4	
5	7	59	4	220	2	3	35	1	14					6	7	56	1	1	4.01	
																				4.02
	1	2	1	17							1	4	1	678					5	
	1	2	1	17							1	4	1	678					5.01	
																				5.02
																				5.03
47	48	94	19	21	47	49	80	18	26	12	12	31		98	101	292	6	19	6	
2	2	2			6	6	12							23	24	173	1	8	6.01	
19	20	43	13	15	16	16	29	11	14	5	5	14		30	30	56	5	11	6.02	
5	5	8			5	5	7							5	5	5			6.03	
3	3	5	1	2	2	3	4							4	6	7			6.04	
1	1	1	1	1	2	3	4	2	1					6	6	10			6.05	
5	5	6			9	9	11			2	2	2		17	17	18			6.06	
12	12	29	4	3	6	6	12	5	11	5	5	15		9	9	17			6.07	
					1	1	1							4	4	6			6.08	
8	10	25	1	6	20	23	36			1	2	4		17	18	26			7	
	1	4	1	6		1	2													7.01
8	8	14			20	21	30							11	11	15			7.02	
														5	5	5				7.03
																				7.04
																				7.05
																				7.06
										1	1	1		1	1	1				7.07
	1	7				1	4				1	3			1	5				7.08
						2	2							2	4	6				8
						1	1								2	3				8.01
																				8.02
						1	1							2	2	3				8.03
10	10	10	1	..	8	9	10	2	7					10	11	15	2	6	9	
8	8	8			7	7	7	1	3					8	8	9			9.01	
1	1	1	1	..		1	2	1	4					1	2	5	2	6	9.02	
1	1	1			1	1	1							1	1	1			9.03	
																				9.04
																				9.08
145	154	434	77	1.006	155	165	325	61	255	14	16	40	1	678	207	216	515	23	144	

Prezzo L. 600