

ORACCIO

ISTITUTO CENTRALE DI STATISTICA

4° CENSIMENTO GENERALE DELL'INDUSTRIA E DEL COMMERCIO

16 OTTOBRE 1961

VOLUME II

DATI PROVINCIALI

SU ALCUNE PRINCIPALI CARATTERISTICHE STRUTTURALI
DELLE IMPRESE E DELLE UNITÀ LOCALI

FASCICOLO 31

PROVINCIA DI GORIZIA



ROMA - 1964

ISTITUTO CENTRALE DI STATISTICA

4° CENSIMENTO GENERALE DELL'INDUSTRIA E DEL COMMERCIO

16 OTTOBRE 1961

VOLUME II

DATI PROVINCIALI

SU ALCUNE PRINCIPALI CARATTERISTICHE STRUTTURALI
DELLE IMPRESE E DELLE UNITÀ LOCALI

FASCICOLO **31**

PROVINCIA DI GORIZIA



C1/52

ROMA - 1964

Fasc. 31 - Provincia di Gorizia

ERRATA - CORRIGE

Pagina	Tavola	Colonna	Riga	Errata	Corrige
14	2	ultima	55	3	23
19	3	8	TOTALE	2.491	2.492
19	3	9	,	2.378	2.379
23	4A	20	17	481	487

4° Censimento generale dell'industria e del commercio 1961

INDICE

AVVERTENZE	Pag.	5
----------------------	------	---

TAVOLE

1 — Imprese, unità locali, addetti.	»	12
2 — Imprese e relative unità locali	»	14
3 — Imprese per forma giuridica e relativi addetti	»	16
4 — Imprese per numero di addetti	»	20
5 — Unità locali per tipo.	»	32
6 — Unità locali per numero di addetti	»	34
7 — Unità locali con e senza forza motrice.	»	38
8 — Unità locali con forza motrice per tipo di motori	»	40
9 — Unità locali, addetti e potenza utilizzabile, per categoria di attività economica	»	41
10 — Addetti alle unità locali per categoria posizionale e sesso	»	46
11 — Spese per il personale nel 1960 per titolo di spesa e gruppi posizionali del personale	»	48
12 — Imprese e unità locali per comune	»	50

1. The first part of the document discusses the importance of maintaining accurate records of all transactions and activities. It emphasizes that this is essential for ensuring transparency and accountability in the organization's operations.

2. The second part of the document outlines the various methods and tools used to collect and analyze data. It highlights the need for consistent data collection procedures and the use of advanced analytical techniques to derive meaningful insights from the data.

3. The third part of the document focuses on the role of technology in data management and analysis. It discusses how modern software solutions can streamline data collection, storage, and processing, thereby improving efficiency and accuracy.

4. The fourth part of the document addresses the challenges associated with data management, such as data quality, security, and privacy. It provides strategies to mitigate these risks and ensure that the data remains reliable and secure.

5. The fifth part of the document concludes by summarizing the key findings and recommendations. It stresses the importance of ongoing monitoring and evaluation to ensure that the data management processes remain effective and up-to-date.

AVVERTENZE

Nelle avvertenze che seguono sono illustrati i caratteri ai quali si riferiscono i dati riportati nel presente volume, allo scopo di assicurare una esatta interpretazione dei dati stessi.

Per una conoscenza più completa delle modalità tecniche seguite per l'esecuzione del censimento, vedasi il fascicolo dell'Istituto Centrale di Statistica « Disposizioni e istruzioni per il 10° Censimento della popolazione ed il 4° Censimento dell'industria e del commercio, 15-16 ottobre 1961 », Metodi e norme, Numero speciale.

1. Riferimento dei dati — I dati di situazione contenuti nel presente volume fanno riferimento alla data del 16 ottobre 1961; i dati concernenti le spese per il personale (Tav. 11) si riferiscono all'anno 1960.

2. Campo di rilevazione — Hanno formato oggetto del censimento tutte le imprese e le unità locali di qualsiasi ampiezza e da chiunque gestite — comprese quelle a carattere artigiano — esercitanti una o più delle attività economiche (*) sottoindicate:

a) *Ramo 1* (Agricoltura, foreste, caccia e pesca) limitatamente alle seguenti classi, sottoclassi e categorie:

Classe 1.03 — Foreste (limitatamente alla categoria 1.03.02 - Aziende di utilizzazione del bosco)

Classe 1.04 — Caccia e pesca

Sottoclasse 1.04 A — Caccia e pesca in acque dolci (limitatamente alla categoria 1.04.02 - Esercizio della pesca e di allevamenti in acque dolci)

Sottoclasse 1.04 B — Pesca e allevamenti in acque marine e lagunari

Classe 1.05 — Attività connesse con l'agricoltura

Sottoclasse 1.05 A — Attività trasformatrici annesse ad aziende agricole (che lavorano prevalentemente prodotti propri) o svolte in sociale

Sottoclasse 1.05 B — Esercizio di macchine agricole

Sottoclasse 1.05 C — Enti economici per l'agricoltura (limitatamente alla categoria 1.05.08 - Enti per l'approvvigionamento, la produzione e la distribuzione di mezzi tecnici necessari all'esercizio dell'agricoltura);

b) *Rami dal 2* (Industrie estrattive) *all'8* (Credito, assicurazione e gestioni finanziarie).

Per quanto riguarda il commercio ambulante, compreso nel ramo 6, è da tener presente che hanno formato oggetto del censimento soltanto gli esercizi i cui titolari esercitano il commercio ambulante come attività esclusiva o prevalente. Non sono compresi nel censimento gli esercizi di commercio ambulante il cui titolare eserciti tale attività occasionalmente o in determinati periodi dell'anno.

c) *Ramo 9* (Servizi ed attività sociali varie) limitatamente alle seguenti classi, sottoclassi e categorie:

Classe 9.01 — Servizi per l'igiene e la pulizia

Classe 9.02 — Servizi dello spettacolo (limitatamente alla categoria 9.02.01 - Imprese dello spettacolo)

Classe 9.03 — Servizi sanitari

Sottoclasse 9.03 A — Servizi sanitari privati (limitatamente alle categorie 9.03.01 - Stabilimenti idropinici e idrotermali e 9.03.05 - Farmacie)

Classe 9.04 — Servizi privati per l'istruzione e la formazione professionale (limitatamente alla categoria 9.04.03 - Scuole di guida, di pilotaggio e simili)

Classe 9.08 — Servizi vari, non altrove classificati (limitatamente alle categorie 9.08.03 - Copisterie e 9.08.06 - Centri meccanografici per conto terzi).

Sono incluse nel censimento le imprese costituite all'estero ma aventi nel territorio nazionale una o più sedi con rappresentanza stabile, mentre sono escluse le unità locali situate all'estero dipendenti da imprese nazionali.

(*) Com'è noto, la « Classificazione delle attività economiche » predisposta dall'Istituto Centrale di Statistica, si articola in dieci rami suddivisi in classi e talvolta in sottoclassi. Sia le classi che le sottoclassi sono ulteriormente distinte in categorie, che costituiscono le componenti elementari della classificazione.

3. Impresa (Ditta) — Ai fini del censimento per impresa s'intende un ente giuridico-economico organizzato per la produzione o vendita di beni o la prestazione di servizi.

In relazione alla forma giuridica, le imprese sono classificate in : imprese individuali ; società per azioni, cooperative, in accomandita, a responsabilità limitata, altre (società di fatto, società in nome collettivo) ; enti pubblici e altre forme. In particolare si precisa che negli « Enti pubblici » sono compresi gli Enti statali, di diritto pubblico, comunali, ecc., esercitanti una o più delle attività economiche che hanno formato oggetto del censimento, quali ad es. : Ferrovie dello Stato, Azienda telefoni di Stato, Monopoli di Stato, Aziende comunali di trasporti e di servizi di nettezza urbana ; nelle « altre forme » sono compresi particolari tipi di consorzi e altre forme associative di imprese che a ragione della loro natura giuridica non sono classificabili nelle altre voci.

4. Unità locale — Per unità locale s'intende l'impianto (o il corpo di impianti) situato in un dato luogo in cui viene effettuata la produzione o vendita di beni o la prestazione di servizi.

Per estensione della definizione suddetta, relativamente alle sottoindicate attività, per unità locale si intende :

— per l'*industria della pesca*, il complesso delle attrezzature e degli impianti fissi nonchè dei natanti gestiti da una stessa impresa in uno stesso comune ;

— per l'*esercizio di macchine agricole per conto terzi*, il parco di macchine agricole gestito da una stessa impresa o da un medesimo consorzio o cooperativa aziendale in uno stesso comune ;

— per le *costruzioni edilizie e installazione di impianti*, il complesso dei cantieri gestiti da una stessa impresa in uno stesso comune ;

— per il *servizio di distribuzione stradale di benzina e di metano*, il complesso dei distributori gestiti da una stessa impresa in uno stesso comune ;

— per i *trasporti e comunicazioni*, il complesso degli impianti, attrezzature e mezzi di trasporto gestiti da una stessa impresa in uno stesso comune.

Le unità locali sono distinte in :

a) *unità locali operative*, costituite dalle unità dove si attua materialmente la produzione o vendita di beni o la prestazione di servizi, cioè stabilimenti, laboratori, miniere, botteghe, negozi e simili ;

b) *unità locali amministrative*, costituite dalla sede centrale o dagli uffici direttivi, tecnici e amministrativi — nei quali vengono trattati gli affari interessanti l'impresa — semprechè tali unità siano fisicamente o funzionalmente distinte dalle unità locali operative di cui alla precedente lettera a).

5. Classificazione delle imprese e delle unità locali per attività economica — La classificazione delle imprese per ramo, classe o sottoclasse di attività economica è effettuata in base all'attività esercitata dall'impresa stessa e risultante dalla dichiarazione riportata nel questionario di censimento.

Nel caso di imprese esercitanti attività classificabili in rami, classi o sottoclassi differenti, tali imprese sono classificate nel ramo, classe o sottoclasse corrispondente all'attività prevalente precisata anch'essa di norma nel questionario.

La classificazione delle unità locali per ramo, classe, sottoclasse o categoria è stata effettuata ugualmente in base al criterio della attività unica o prevalente svolta nelle unità locali stesse, indipendentemente dalla classificazione delle relative imprese.

Pertanto la classificazione per attività economica delle imprese è indipendente da quella delle unità locali. Si ha coincidenza delle due classificazioni solo nel caso di imprese aventi una sola unità locale o di imprese aventi più unità locali esercitanti attività comprese tutte nella stessa categoria di attività economica.

6. Motori primi, generatori di energia elettrica, motori elettrici — Per motori primi (idraulici, a vapore, a combustione interna, ecc.) s'intendono quelli che utilizzano e trasformano in energia meccanica l'energia delle cascate d'acqua, del vapore, dell'olio pesante, del gas, ecc. ; per generatori di energia elettrica s'intendono quelli che trasformano in energia elettrica l'energia meccanica dei motori primi ; per motori elettrici s'intendono le macchine rotanti alimentate da energia elettrica che trasformano quest'ultima in energia meccanica per azionare macchine, attrezzi, ecc.

Tra i generatori di energia elettrica sono compresi gli alternatori dei gruppi turbo-alternatori ed esclusi i trasformatori o convertitori di qualsiasi specie.

La potenza dei motori primi è espressa in HP (un HP equivale al lavoro di 75 kilogrammetri al secondo), quella dei generatori di energia elettrica (a corrente continua o a corrente alternata) e dei motori elettrici è invece espressa in kW (un kW corrisponde a 1,360 HP).

I dati sui motori e generatori fanno riferimento sia a quelli in esercizio, sia a quelli in riserva alla data di censimento, intendendosi per questi ultimi gli impianti installati allo scopo di essere azionati solo in caso di mancato funzionamento, per qualsiasi causa, degli altri impianti. Sono esclusi invece i motori di propulsione dei mezzi di trasporto.

7. Potenza utilizzabile nelle unità locali — Tale potenza (M) è stata determinata in base alla seguente formula :

$$M = (P - G) + E$$

dove P indica la potenza complessiva dei motori primi installati, G la parte di tale potenza assorbita dai generatori, ove esistano, E la potenza dei motori elettrici installati. Di conseguenza la differenza (P — G) rappresenta la parte di potenza dei motori primi non trasformata in energia elettrica e pertanto direttamente utilizzata come energia meccanica. Nel calcolo di cui sopra si fa astrazione dalle perdite dovute alle resistenze passive (attrito, ecc.), alla trasformazione dell'energia nelle sue varie forme (meccanica, elettrica, ecc.) e al suo trasporto (potenza utilizzabile teorica). I dati sulla potenza utilizzabile sono espressi in HP ; a tal fine la potenza dei motori elettrici e dei generatori di energia elettrica, espressa, come già detto, in kW, è stata convertita in HP.

8. Addetti alle imprese e alle unità locali — Sono rappresentati dalle forze di lavoro occupate alla data del 16 ottobre 1961 nelle unità stesse, anche se provvisoriamente assenti per servizio, licenza o malattia.

Gli addetti riguardano le seguenti categorie posizionali :

— *Imprenditori, titolari, gerenti, ecc.* — Titolari dell'impresa o, nel caso di imprese individuali, della licenza di esercizio, purchè partecipino direttamente alla gestione e non si servano di un gestore o di un coadiuvante o di altra persona diversamente denominata. Nel caso di società sono la persona o le persone fisiche che risultano tali dagli atti amministrativi della società stessa (amministratore unico, consigliere delegato, ecc.).

— *Cooperatori* — Soci di cooperative di produzione e lavoro, i quali come corrispettivo dell'opera prestata non percepiscono una remunerazione regolata da contratti di lavoro, bensì un compenso proporzionato alla prestazione, nonchè una quota parte degli utili dell'impresa. In tale categoria sono compresi pertanto solo i cooperatori che assumono la figura di lavoratori in proprio. Qualora invece i cooperatori assumano la figura di lavoratori dipendenti, essi sono compresi nell'appropriata categoria di lavoratori dipendenti (operai specializzati, operai qualificati, operai comuni, ecc.).

— *Familiari coadiuvanti* — Coloro che, essendo parenti o affini di un titolare d'impresa e con esso generalmente coabitanti, prestano lavoro nell'impresa senza corrispettivo di una prefissata retribuzione contrattuale.

— *Dirigenti* — Coloro che esercitano, contro retribuzione, funzioni direttive (tecniche o amministrative) o di rappresentanza dell'impresa.

— *Impiegati* — Sono considerati impiegati :

a) di I categoria, coloro che esercitano, contro retribuzione, una funzione direttiva, ma senza il carattere di responsabilità e autonomia inerente alle funzioni di dirigente. Tale personale in genere nei contratti collettivi di lavoro è indicato come personale con mansioni direttive, o di I categoria, o di categoria A ;

b) di II categoria, coloro che esercitano, contro retribuzione, una funzione di concetto (tecnica o amministrativa). Tale personale in genere nei contratti collettivi di lavoro è indicato come personale di concetto, o di II categoria, o di categoria B ;

c) altre categorie di impiegati, coloro che esercitano, contro retribuzione, una funzione esecutiva. Tale personale in genere nei contratti collettivi di lavoro è indicato come personale esecutivo, o di III categoria, o di categoria C.

— *Categorie speciali* — Lavoratori (intermedi, ex-equiparati, ecc.) il cui rapporto di lavoro è regolato con gli accordi interconfederali del 30 marzo e del 23 maggio 1946, e del 27 ottobre 1947 e dalle particolari successive regolamentazioni dei contratti di categoria, e che godono del trattamento previsto dal R.D.L. 13 novembre 1924 n. 1825 (capotreno di laminazione, contromaestro, maestro di più forni di riscaldamento, assistente tessile, caposquadra, sollecitatore semplice, marcatempo, ecc.).

— *Operai specializzati* — Coloro che, contro retribuzione, eseguono lavorazioni, per l'esecuzione delle quali sono necessarie conoscenza specifica del mestiere, capacità tecnico-pratica ed esperienza.

— *Operai qualificati* — Coloro che, contro retribuzione, eseguono lavorazioni per la cui esecuzione è richiesta una capacità pratica acquisita mediante adeguato tirocinio.

— *Operai comuni e manovali specializzati* — Coloro che, contro retribuzione, eseguono lavorazioni che un lavoratore di media abilità riesce a compiere con soddisfacente rendimento dopo un breve periodo di addestramento.

— *Manovali comuni* — Coloro che, contro retribuzione, prestano lavoro manuale non richiedente specifiche capacità nè attitudini, rimanendo adibiti ad operazioni di pulizia, di trasporto, di carico e scarico e simili.

— *Apprendisti* — Coloro che, avendo generalmente l'età prescritta dalle vigenti norme, vengono assunti per apprendere quelle mansioni di impiegato d'ordine, operaio e simili, per le quali occorra un certo tirocinio.

— *Altro personale* — Coloro che, non essendo compresi nelle categorie precedenti, prestano, contro retribuzione, servizi di vigilanza, custodia, servizi interni, ecc.

Circa le categorie posizionali sopraelencate si precisa che esse sono state scelte in maniera tale da potersi adattare alle diverse attività economiche soggette al censimento. In tali categorie, pertanto, sono state ricondotte, attraverso una predisposta tabella di ragguaglio, le qualifiche professionali tipiche di alcuni particolari settori di attività economica, come la pesca, il commercio, i trasporti, il credito, ecc.

9. Spese per il personale nel 1960 — Riguardano le retribuzioni lorde (ivi compresi gli assegni familiari), le ritenute sulle retribuzioni a carico del personale e i contributi e spese a carico del datore di lavoro. I dati sono riportati separatamente per dirigenti e impiegati e per il restante personale dipendente (categorie speciali, operai specializzati, qualificati e comuni, manovali specializzati e comuni, apprendisti, altro personale).

Le RETRIBUZIONI LORDE comprendono le seguenti voci :

a) *salari e stipendi*, costituiti dall'ammontare dei salari e degli stipendi veri e propri, nonchè da tutti quegli emolumenti che vengono pagati con la stessa periodicità dei salari e stipendi e che rappresentano un'aggiunta fissa al salario o stipendio percepito (ad es., indennità di contingenza, interessenze, provvigioni, lavoro straordinario) ;

b) *altre erogazioni*, costituite da tutte le somme rimosse in una sola volta durante l'anno o in maniera saltuaria in aggiunta al salario o stipendio percepito (ad es., compensi per ferie, festività, gratifica natalizia) ;

c) *corresponsioni in natura*, costituite dal valore dei beni corrisposti in natura al personale quale integrazione fissa o saltuaria della retribuzione in contanti o quale pagamento dovuto in base al contratto di impiego. Il valore di tali corresponsioni è determinato in base ai prezzi di costo per le merci fornite e in base ai prezzi correnti di mercato per altre corresponsioni (alloggio, ecc.), ovvero in base alle eventuali valutazioni convenzionali stabilite nei contratti di lavoro;

d) *assegni familiari*, costituiti dall'ammontare complessivo degli assegni familiari corrisposti a tutto il personale dipendente dal datore di lavoro per conto della cassa unica degli assegni familiari.

Le RITENUTE SULLE RETRIBUZIONI LORDE a carico del personale comprendono le seguenti voci :

a) *contributi per la previdenza sociale e gestioni collegate*, costituiti dall'ammontare complessivo delle quote trattenute sulle retribuzioni lorde per la previdenza sociale e gestioni collegate (ad es., fondo adeguamento pensioni, gestione INA-Casa, assicurazione malattia) ;

b) *ritenute erariali*, costituite dall'ammontare complessivo delle quote trattenute sulle retribuzioni lorde per le ritenute erariali.

I CONTRIBUTI E SPESE A CARICO DEL DATORE DI LAVORO comprendono le seguenti voci :

a) *contributi sociali obbligatori*, costituiti dall'ammontare complessivo delle spese sostenute dal datore di lavoro per contributi sociali obbligatori all'INPS, all'INAM, all'INAIL, all'INA-Casa, ecc. ;

b) *quote maturate nell'anno per indennità di licenziamento e simili*, costituite dall'ammontare complessivo delle sole quote maturate nell'anno ed accantonate o da accantonare dal datore di lavoro per provvedere successivamente alla corresponsione al personale di indennità di licenziamento, di liquidazione, di quiescenza e simili ;

c) *provvidenze varie al personale*, costituite dall'ammontare complessivo delle spese sostenute dal datore di lavoro per provvidenze varie al personale (ad es., spese per le mense, per le colonie marine e montane, per nidi d'infanzia), ad esclusione delle spese eventualmente sostenute per la costruzione di alloggi ed altri fabbricati destinati ad uso del personale stesso.

Avvertenze particolari alle tavole — Ai fini di una corretta interpretazione dei dati riportati nelle tavole del presente volume, si precisa quanto segue:

Nella Tav. 1 sono comprese tutte le imprese e tutte le unità locali aventi sede in uno dei comuni della provincia; in tale tavola pertanto sono comprese anche le unità locali gestite da imprese la cui sede è situata in altra provincia. Per quanto riguarda la distribuzione per ramo, classe e sottoclasse di attività economica, è da avvertire che le imprese e le unità locali risultano classificate indipendentemente le une dalle altre, sulla base della propria attività unica o prevalente.

Nella Tav. 2, mentre il numero delle imprese fa ugualmente riferimento alle imprese aventi sede in uno dei comuni della provincia, il numero delle unità locali e dei relativi addetti riguarda il complesso delle unità locali gestite dalle stesse imprese, sia che tali unità locali siano situate nella provincia sia in provincie diverse. Sono pertanto escluse da detta tavola le unità locali situate nella provincia ma gestite da imprese aventi sede in altra provincia. È da tener presente inoltre che in detta tavola la classificazione delle unità locali e dei relativi addetti fa riferimento all'attività unica o prevalente dell'impresa da cui sono gestite. Con analogo criterio, nelle Tavv. 3 e 4 gli addetti risultano classificati secondo l'attività unica o prevalente dell'impresa.

I dati riportati nelle Tavv. da 5 a 11 si riferiscono alle unità locali situate in uno dei comuni della provincia, classificate secondo l'attività unica o prevalente svolta nelle unità locali stesse.

Nella Tav. 8, con riferimento ai vari tipi di motori, le unità locali risultano ripetute tante volte quanti sono i tipi di motore in esse installati. Così, ad esempio, se una unità locale dispone sia di motori primi che di generatori essa risulta ripetuta sia tra le unità locali che hanno motori primi sia tra quelle che hanno generatori.

Per quanto riguarda i dati riportati nella Tav. 12 sono da tener presenti le avvertenze sopra riportate con riferimento alla Tav. 1.

Segni convenzionali — Nelle tavole del presente volume sono usati i seguenti segni convenzionali:

- | | |
|-------------------------|--|
| <i>Linea (—)</i> | quando il fenomeno non esiste; |
| <i>Due puntini (..)</i> | quando i dati non raggiungono la cifra significativa dell'ordine minimo considerato (ad es., un HP per la potenza dei motori). |

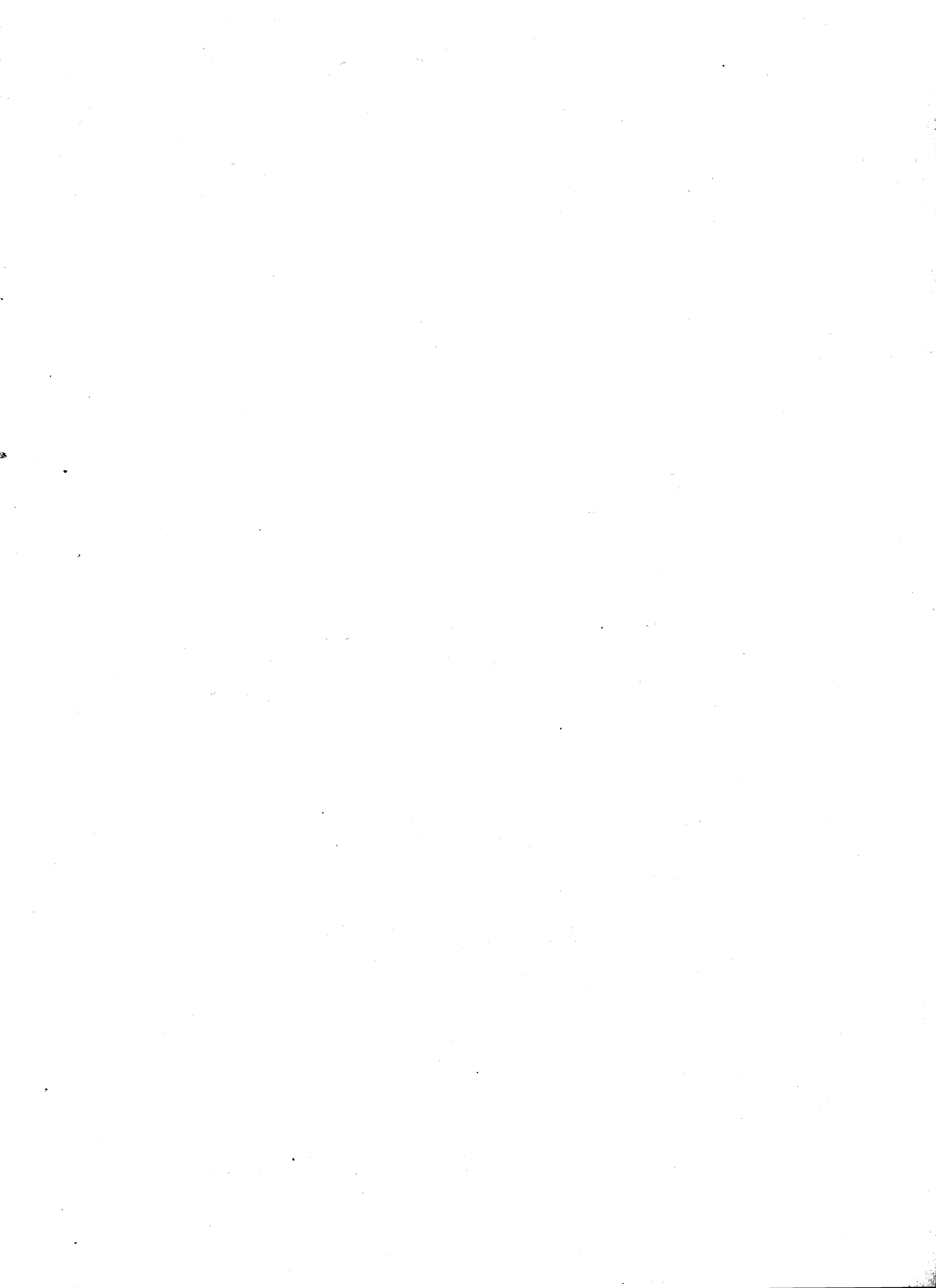

TAVOLE

TAV. 1 — Imprese, unità locali, addetti

N classi- fica- zione	RAMI, CLASSI E SOTTOCLASSI DI ATTIVITÀ ECONOMICA	IMPRESSE			UNITÀ LOCALI E ADDETTI					
		Comune capoluogo	Altri comuni	Totale	Comune capoluogo		Altri comuni		Totale	
					Unità locali	Addetti	Unità locali	Addetti	Unità locali	Addetti
1	AGRICOLTURA, FORESTE, CACCIA E PESCA	1	182	183	4	40	190	565	194	605
1.03	Foreste	—	—	—	—	—	—	—	—	—
1.04	Pesca	—	175	175	—	—	176	525	176	525
1.04 A	Pesca in acque dolci	—	1	1	—	—	1	1	1	1
1.04 B	Pesca e allev. in acque marine.	—	174	174	—	—	175	524	175	524
1.05	Attività connesse con l'agricoltura	1	7	8	4	40	14	40	18	80
1.05 A	Attività trasform. annesse ad aziende agricole o svolte in sociale	—	—	—	—	—	1	6	1	6
1.05 B	Esercizio di macchine agricole	—	6	6	—	—	6	13	6	13
1.05 C	Enti economici per l'agricoltura.	1	1	2	4	40	7	21	11	61
2	INDUSTRIE ESTRATTIVE	—	19	19	1	3	22	135	23	138
2.01	Estraz. di carboni fossili e di torba	—	—	—	—	—	—	—	—	—
2.02	Estraz. di combustibili liquidi e gassosi	—	—	—	—	—	—	—	—	—
2.03	Estraz. di minerali metalliferi	—	—	—	—	—	—	—	—	—
2.04	Estraz. di altri minerali.	—	19	19	1	3	22	135	23	138
2.04 A	Marmo, pietre e altri mater. da costruz.	—	18	18	1	3	21	131	22	134
2.04 B	Solfo, sale e altri miner. non metalliferi	—	1	1	—	—	1	4	1	4
3	INDUSTRIE MANIFATTURIERE	458	911	1.369	475	7.060	954	12.513	1.429	19.573
3.01	Industrie alimentari e affini.	37	32	69	40	787	47	595	87	1.382
3.01 A	Ind. molitoria e della pastificazione	3	19	22	3	19	23	124	26	143
3.01 B	Industria dolciaria	16	3	19	17	500	3	9	20	509
3.01 C	Industria conserviera	3	4	7	4	21	9	392	13	413
3.01 D	Industria casearia	3	—	3	3	57	2	23	5	80
3.01 E	Industria olearia	—	—	—	—	—	1	11	1	11
3.01 F	Industrie alimentari varie	—	—	—	—	—	—	—	—	—
3.01 G	Industrie bevande alcoliche.	9	—	9	9	169	2	9	11	178
3.01 H	Industrie bevande analcoliche.	3	5	8	3	15	5	20	8	35
3.01 I	Industria del freddo	—	1	1	1	6	2	7	3	13
3.02	Industria del tabacco	—	—	—	—	—	—	—	—	—
3.03	Ind. della seta, del cotone e della lavoraz. delle fibre tessili artif. e sintetiche	2	1	3	4	3.208	2	526	6	3.734
3.03 A	Industria della seta	1	—	1	1	30	—	—	1	30
3.03 B	Industria del cotone.	1	—	1	2	3.006	1	411	3	3.417
3.03 C	Lavoraz. fibre tessili artif. e sintetiche	—	1	1	1	172	1	115	2	287
3.04	Industrie della lana	—	—	—	1	13	2	76	3	89
3.05	Ind. delle fibre dure e tessili varie.	12	61	73	12	59	63	232	75	291
3.05 A	Canapa, lino, iuta e simili	—	—	—	—	—	—	—	—	—
3.05 B	Tessili varie non altrove classificate	12	61	73	12	59	63	232	75	291
3.06	Ind. del vestiario e dell'abbigliamento	108	250	358	108	230	250	348	358	578
3.07	Industrie delle calzature	49	91	140	49	58	91	108	140	166
3.08	Ind. delle pelli e del cuoio	3	1	4	3	3	1	2	4	5
3.09	Ind. mobilio e arredam. in legno	17	63	80	18	125	64	254	82	379
3.10	Industrie del legno.	50	95	145	51	663	96	438	147	1.101
3.10 A	Legno, sughero e affini	50	87	137	51	663	88	415	139	1.078
3.10 B	Veicoli e carpenteria navale	—	8	8	—	—	8	23	8	23
3.11	Industrie metallurgiche	1	—	1	1	38	—	—	1	38
3.12	Costruz. di macchine non elettriche, di carpenteria metallica e simili	17	31	48	19	1.064	31	351	50	1.415
3.12 A	Fonderie di 2ª fusione	2	—	2	2	55	—	—	2	55
3.12 B	Macchine motrici non elettriche.	—	—	—	—	—	—	—	—	—
3.12 C	Macch. utens. e utensileria per macch.	—	—	—	—	—	—	—	—	—
3.12 D	Macch. operatrici e per agricoltura	5	1	6	4	848	1	10	5	858
3.12 E	Carpent. metallica, forni e caldaie	6	28	34	9	85	28	184	37	269
3.12 F	Prod. meccan. non altrove classificati	4	2	6	4	76	2	157	6	233
3.13	Costruz. di macchine e appar. elettrici	—	2	2	—	—	2	1.252	2	1.252
3.14	Meccanica di precis.; oreficeria, argenteria	3	1	4	3	7	1	1	4	8
3.15	Officine meccaniche	106	215	321	109	422	217	656	326	1.078
3.16	Ind. costruz. mezzi di trasporto	—	2	2	—	—	4	5.866	4	5.866
3.17	Ind. lavoraz. minerali non metalliferi	14	23	37	15	144	35	704	50	848
3.18	Industrie chimiche	9	3	12	9	36	5	518	14	554
3.19	Ind. derivati petrolio e carbone	—	—	—	2	13	—	—	2	13

Segue Tav. 1 — Imprese, unità locali, addetti

N classi- fica- zione	RAMI, CLASSI E SOTTOCLASSI DI ATTIVITÀ ECONOMICA	IMPRESE			UNITÀ LOCALI E ADDETTI					
		Comune capoluogo	Altri comuni	Totale	Comune capoluogo		Altri comuni		Totale	
					Unità locali	Addetti	Unità locali	Addetti	Unità locali	Addetti
3.20	Industrie della gomma elastica	3	—	3	3	5	—	—	3	5
3.21	Prod. della cellulosa per tessuti, delle fibre tessili artificiali e sintetiche . .	—	—	—	—	—	—	—	—	—
3.22	Industrie della carta e della cartotecnica	3	2	5	3	70	4	479	7	549
3.23	Industrie poligrafiche ed editoriali . . .	10	8	18	11	88	9	39	20	127
3.24	Industrie foto-fono-einematografiche . .	11	24	35	11	21	24	39	35	60
3.25	Prod. oggetti in materie plastiche . . .	—	4	4	—	—	4	20	4	20
3.26	Industrie manifatturiere varie	3	2	5	3	6	2	9	5	15
4	COSTRUZIONI E INSTALL. DI IMPIANTI .	52	151	203	67	1.134	182	1.569	249	2.703
4.01	Costruzioni	40	139	179	55	1.021	168	1.466	223	2.487
4.02	Installazione impianti	12	12	24	12	113	14	103	26	216
5	PRODUZ. E DISTRIBUZ. DI ENERGIA ELET- TRICA E GAS, DISTRIBUZIONE DI ACQUA	1	8	9	2	192	18	200	20	392
5.01	Prod. e distrib. di energia elettrica	—	1	1	1	79	11	127	12	206
5.02	Prod. e distribuzione di gas	1	—	1	1	113	—	—	1	113
5.03	Distribuzione di acqua	—	7	7	—	—	7	73	7	73
6	COMMERCIO	1.141	2.445	3.586	1.229	3.047	2.573	5.402	3.802	8.449
6.01	Commercio all'ingrosso	107	109	216	127	451	120	332	247	783
6.01 A	Prodotti agricoli e alimentari	68	77	145	83	289	85	213	168	502
6.01 B	Materie prime e ausil. non alimentari	29	19	48	34	139	21	65	55	204
6.01 C	Prodotti industriali non alimentari	10	13	23	10	23	14	54	24	77
6.02	Comm. al minuto generi alimentari . . .	415	828	1.243	442	888	884	1.831	1.326	2.719
6.03	Comm. al minuto prodotti tessili e arti- coli di vestiario e abbigliamento. . . .	175	326	501	186	515	340	656	526	1.171
6.04	Comm. al minuto prod. meccanici	125	257	382	145	456	281	575	426	1.031
6.05	Comm. al minuto generi diversi, alim. e non alimentari.	47	106	153	49	105	113	205	162	310
6.06	Commercio ambulante	56	280	336	56	64	280	382	336	446
6.07	Alberghi e pubblici esercizi	208	516	724	212	549	526	1.324	738	1.873
6.08	Attività ausiliarie del commercio. . . .	8	23	31	12	19	29	97	41	116
7	TRASPORTI E COMUNICAZIONI.	88	140	228	104	1.053	183	796	287	1.849
7.01	Trasporti ferrov. e tramv. extraurbani .	—	—	—	1	171	9	220	10	391
7.02	Trasporti extraurbani su strada	51	84	135	58	518	89	227	147	745
7.03	Trasporti urbani	20	23	43	22	92	23	62	45	154
7.04	Trasporti lacuali e fluviali.	—	20	20	—	—	20	29	20	29
7.05	Trasporti marittimi	—	—	—	—	—	—	—	—	—
7.06	Trasporti aerei.	—	—	—	1	6	—	—	1	6
7.07	Attività ausiliarie dei trasporti	17	13	30	19	79	17	110	36	189
7.08	Comunicazioni	—	—	—	3	187	25	148	28	335
8	CREDITO, ASSICURAZIONE E GESTIONI FI- NANZIARIE.	15	15	30	30	277	50	193	80	470
8.01	Credito	2	7	9	11	202	22	108	33	310
8.02	Assicurazione	13	7	20	14	38	7	8	21	46
8.03	Gestioni finanziarie.	—	1	1	5	37	21	77	26	114
9	SERVIZI E ATTIVITÀ SOCIALI VARIE	113	266	379	116	380	282	606	398	986
9.01	Servizi per l'igiene e la pulizia	97	218	315	100	295	229	438	329	733
9.02	Servizi dello spettacolo	6	26	32	6	45	30	110	36	155
9.03	Servizi sanitari	8	19	27	8	33	20	51	28	84
9.03 A	Servizi sanitari privati	8	19	27	8	33	20	51	28	84
9.04	Servizi privati per l'istruzione e la for- mazione professionale.	2	3	5	2	7	3	7	5	14
9.08	Servizi vari, non altrove classificati . .	—	—	—	—	—	—	—	—	—
	TOTALE	1.869	4.137	6.006	2.028	13.186	4.454	21.979	6.482	35.165

Segue Tav. 2 — Imprese e relative unità locali

N classi- fica- zione	RAMI, CLASSI E SOTTOCLASSI DI ATTIVITÀ ECONOMICA	IMPRESE CHE GESTISCONO UNITÀ LOCALI SITUATE								T O T A L E					
		tutte nella provincia			nella provincia e in altre					Unità locali					
		Im- prese	Unità locali		Im- prese	Unità locali				Im- prese	Totale		situato nella provincia		
			N	Addetti		situato nella provincia	situato in altre provincie	N	Addetti		N	Addetti	N	Addetti	
3.20	Industrie della gomma elastica	3	3	5	—	—	—	—	—	3	3	5	3	5	
3.21	Prod. della cellulosa per tessuti, delle fibre tessili artificiali e sintetiche . .	—	—	—	—	—	—	—	—	—	—	—	—	—	
3.22	Industrie della carta e della cartotecnica	5	5	107	—	—	—	—	—	5	5	107	5	107	
3.23	Industrie poligrafiche ed editoriali . . .	18	20	118	—	—	—	—	—	18	20	118	20	118	
3.24	Industrie foto-fono-cinematografiche . .	35	35	60	—	—	—	—	—	35	35	60	35	60	
3.25	Prod. oggetti in materie plastiche . . .	4	4	20	—	—	—	—	—	4	4	20	4	20	
3.26	Industrie manifatturiere varie	5	5	15	—	—	—	—	—	5	5	15	5	15	
4	Costruzioni e install. di impianti . . .	192	228	2.279	11	21	325	15	308	203	264	2.912	249	2.604	
4.01	Costruzioni	169	205	2.096	10	20	304	14	304	179	239	2.704	225	2.400	
4.02	Installazione impianti	23	23	183	1	1	21	1	4	24	25	208	24	204	
5	PROD. E DISTRIB. DI ENERGIA ELET- TRICA E GAS, DISTRIBUZIONE DI ACQUA	9	14	211	—	—	—	—	—	9	14	211	14	211	
5.01	Prod. e distrib. di energia elettrica	1	2	8	—	—	—	—	—	1	2	8	2	8	
5.02	Prod. e distribuzione di gas	1	1	113	—	—	—	—	—	1	1	113	1	113	
5.03	Distribuzione di acqua	7	11	90	—	—	—	—	—	7	11	90	11	90	
6	COMMERCIO	3.579	3.700	8.007	7	10	34	8	15	3.586	3.718	8.056	3.710	8.041	
6.01	Commercio all'ingrosso	212	232	729	4	7	26	5	12	216	244	767	239	755	
6.01 A	Prodotti agricoli e alimentari	141	154	449	4	7	26	5	12	145	166	487	161	475	
6.01 B	Materie prime e ausil. non alimentari	48	54	205	—	—	—	—	—	48	54	205	54	205	
6.01 C	Prodotti industriali non alimentari	23	24	75	—	—	—	—	—	23	24	75	24	75	
6.02	Comm. al minuto generi alimentari . . .	1.243	1.292	2.613	—	—	—	—	—	1.243	1.292	2.613	1.292	2.613	
6.03	Comm. al minuto prodotti tessili e arti- coli di vestiario e abbigliamento . . .	499	516	1.065	2	2	5	2	2	501	520	1.072	518	1.070	
6.04	Comm. al minuto prod. meccanici	381	401	977	1	1	3	1	1	382	403	981	402	980	
6.05	Comm. al minuto generi diversi, alim. e non alimentari	153	157	304	—	—	—	—	—	153	157	304	157	304	
6.06	Commercio ambulante	336	336	446	—	—	—	—	—	336	336	446	336	446	
6.07	Alberghi e pubblici esercizi	724	731	1.795	—	—	—	—	—	724	731	1.795	731	1.795	
6.08	Attività ausiliarie del commercio	31	35	78	—	—	—	—	—	31	35	78	35	78	
7	TRASPORTI E COMUNICAZIONI	227	240	1.001	1	5	202	5	46	228	250	1.249	245	1.203	
7.01	Trasporti ferrov. e tramv. extraurbani . .	—	—	—	—	—	—	—	—	—	—	—	—	—	
7.02	Trasporti extraurbani su strada	134	144	635	1	5	202	5	46	135	154	883	149	837	
7.03	Trasporti urbani	43	44	164	—	—	—	—	—	43	44	164	44	164	
7.04	Trasporti lacuali e fluviali	20	20	29	—	—	—	—	—	20	20	29	20	29	
7.05	Trasporti marittimi	—	—	—	—	—	—	—	—	—	—	—	—	—	
7.06	Trasporti aerei	—	—	—	—	—	—	—	—	—	—	—	—	—	
7.07	Attività ausiliarie dei trasporti	30	32	173	—	—	—	—	—	30	32	173	32	173	
7.08	Comunicazioni	—	—	—	—	—	—	—	—	—	—	—	—	—	
8	CREDITO, ASSICURAZIONE E GESTIONI FI- NANZIARIE	30	43	224	—	—	—	—	—	30	43	224	43	224	
8.01	Credito	9	21	176	—	—	—	—	—	9	21	176	21	176	
8.02	Assicurazione	20	21	46	—	—	—	—	—	20	21	46	21	46	
8.03	Gestioni finanziarie	1	1	2	—	—	—	—	—	1	1	2	1	2	
9	SERVIZI E ATTIVITÀ SOCIALI VARIE	378	391	934	1	1	4	1	1	379	393	939	392	938	
9.01	Servizi per l'igiene e la pulizia	314	324	687	1	1	4	1	1	315	326	692	325	691	
9.02	Servizi dello spettacolo	32	34	149	—	—	—	—	—	32	34	149	34	149	
9.03	Servizi sanitari	27	28	84	—	—	—	—	—	27	28	84	28	84	
9.03 A	Servizi sanitari privati	27	28	84	—	—	—	—	—	27	28	84	28	84	
9.04	Servizi privati per l'istruzione e la for- mazione professionale	5	5	14	—	—	—	—	—	5	5	14	5	14	
9.08	Servizi vari, non altrove classificati . .	—	—	—	—	—	—	—	—	—	—	—	—	—	
	TOTALE	5.977	6.221	21.155	29	47	923	41	530	6.006	6.309	22.608	6.268	22.078	

N classi- fica- zione	RAMI, CLASSI E SOTTOCLASSI DI ATTIVITÀ ECONOMICA	IMPRESE INDIVIDUALI			S o					
		Imprese	Addetti		per azioni			cooperative		
			Totale	in unità locali situate nella provincia	Imprese	Totale	in unità locali situate nella provincia	Imprese	Totale	in unità locali situate nella provincia
3.20	Industrie della gomma elastica	3	5	5	—	—	—	—	—	—
3.21	Produz. della cellulosa per tessuti, delle fibre tessili artificiali e sintetiche . .	—	—	—	—	—	—	—	—	—
3.22	Industrie della carta e della cartotecnica	2	6	6	—	—	—	—	—	—
3.23	Industrie poligrafiche ed editoriali . . .	12	57	57	—	—	—	—	—	—
3.24	Industrie foto-fono-cinematografiche . .	34	57	57	—	—	—	—	—	—
3.25	Produz. oggetti in materie plastiche . .	2	10	10	—	—	—	—	—	—
3.26	Industrie manifatturiere varie	5	15	15	—	—	—	—	—	—
4	COSTRUZIONI E INSTALL. DI IMPIANTI .	189	2.320	2.215	—	—	—	—	—	—
4.01	Costruzioni	168	2.131	2.030	—	—	—	—	—	—
4.02	Installazione impianti	21	189	185	—	—	—	—	—	—
5	PRODUZ. E DISTRIBUZ. DI ENERGIA ELET- TRICA E GAS, DISTRIBUZIONE DI ACQUA	1	4	4	—	—	—	—	—	—
5.01	Produz. e distribuz. di energia elettrica	—	—	—	—	—	—	—	—	—
5.02	Produz. e distribuzione di gas.	—	—	—	—	—	—	—	—	—
5.03	Distribuzione di acqua	1	4	4	—	—	—	—	—	—
6	COMMERCIO	3.411	7.178	7.174	3	75	69	15	90	90
6.01	Commercio all'ingrosso	187	565	564	2	63	57	3	4	4
6.01 A	Prodotti agricoli e alimentari	126	348	347	2	63	57	3	4	4
6.01 B	Materie prime e ausil. non alimentari	42	174	174	—	—	—	—	—	—
6.01 C	Prodotti industriali non alimentari	19	43	43	—	—	—	—	—	—
6.02	Comm. al minuto generi alimentari . .	1.188	2.379	2.379	—	—	—	5	42	42
6.03	Comm. al minuto prodotti tessili e arti- coli di vestiario e abbigliamento. . .	472	960	958	—	—	—	1	2	2
6.04	Comm. al minuto prod. meccanici . . .	348	829	828	—	—	—	3	8	8
6.05	Comm. al minuto generi diversi, alim. e non alimentari.	149	282	282	—	—	—	2	11	11
6.06	Commercio ambulante	336	446	446	—	—	—	—	—	—
6.07	Alberghi e pubblici esercizi	705	1.681	1.681	1	12	12	—	—	—
6.08	Attività ausiliarie del commercio. . . .	26	36	36	—	—	—	1	23	23
7	TRASPORTI E COMUNICAZIONI.	192	648	648	1	248	202	3	127	127
7.01	Trasporti ferrov. e tramv. extraurbani .	—	—	—	—	—	—	—	—	—
7.02	Trasporti extraurbani su strada	111	425	425	1	248	202	1	42	42
7.03	Trasporti urbani	41	125	125	—	—	—	—	—	—
7.04	Trasporti lacuali e fluviali.	15	17	17	—	—	—	—	—	—
7.05	Trasporti marittimi	—	—	—	—	—	—	—	—	—
7.06	Trasporti aerei.	—	—	—	—	—	—	—	—	—
7.07	Attività ausiliarie dei trasporti	25	81	81	—	—	—	2	85	85
7.08	Comunicazioni	—	—	—	—	—	—	—	—	—
8	CREDITO, ASSICURAZIONE E GESTIONI FI- NANZIARIE.	20	41	41	—	—	—	4	7	7
8.01	Credito	1	1	1	—	—	—	4	7	7
8.02	Assicurazione	18	38	38	—	—	—	—	—	—
8.03	Gestioni finanziarie.	1	2	2	—	—	—	—	—	—
9	SERVIZI E ATTIVITÀ SOCIALI VARIE . . .	340	740	739	—	—	—	1	3	3
9.01	Servizi per l'igiene e la pulizia	297	575	574	—	—	—	—	—	—
9.02	Servizi dello spettacolo	20	105	105	—	—	—	1	3	3
9.03	Servizi sanitari	19	47	47	—	—	—	—	—	—
9.03 A	Servizi sanitari privati	19	47	47	—	—	—	—	—	—
9.04	Servizi privati per l'istruzione e la for- mazione professionale.	4	13	13	—	—	—	—	—	—
9.08	Servizi vari, non altrove classificati . .	—	—	—	—	—	—	—	—	—
	TOTALE . . .	5.554	14.696	14.552	18	2.756	2.612	26	384	384

giuridica e relativi addetti

C I E T À			ENTI PUBBLICI E ALTRE FORME						T O T A L E			N classi- fica- zione			
in accomandita			a responsabilità limitata			altre									
Imprese	Addetti		Imprese	Addetti		Imprese	Addetti		Imprese	Addetti			Imprese	Addetti	
	Totale	in unità locali situate nella provincia		Totale	in unità locali situate nella provincia		Totale	in unità locali situate nella provincia		Totale	in unità locali situate nella provincia	Totale		in unità locali situate nella provincia	
—	—	—	—	—	—	—	—	—	—	—	—	3	5	5	3.20
—	—	—	—	—	—	—	—	—	—	—	—	—	—	—	3.21
—	—	—	3	101	101	—	—	—	—	—	—	5	107	107	3.22
—	—	—	2	23	23	4	38	38	—	—	—	18	118	118	3.23
—	—	—	—	—	—	1	3	3	—	—	—	35	60	60	3.24
1	4	4	—	—	—	1	6	6	—	—	—	4	20	20	3.25
—	—	—	—	—	—	—	—	—	—	—	—	5	15	15	3.26
3	72	64	2	247	136	9	273	189	—	—	—	203	2.912	2.604	4
3	72	64	2	247	136	6	254	170	—	—	—	179	2.704	2.400	4.01
—	—	—	—	—	—	3	19	19	—	—	—	24	208	204	4.02
—	—	—	—	—	—	—	—	—	8	207	207	9	211	211	5
—	—	—	—	—	—	—	—	—	1	8	8	1	8	8	5.01
—	—	—	—	—	—	—	—	—	1	113	113	1	113	113	5.02
—	—	—	—	—	—	—	—	—	6	86	86	7	90	90	5.03
8	48	47	11	64	64	136	548	544	2	53	53	3.586	8.056	8.041	6
2	12	11	2	4	4	20	119	115	—	—	—	216	767	755	6.01
2	12	11	—	—	—	12	60	56	—	—	—	145	487	475	6.01 A
—	—	—	1	1	1	5	30	30	—	—	—	48	205	205	6.01 B
—	—	—	1	3	3	3	29	29	—	—	—	23	75	75	6.01 C
1	14	14	1	15	15	48	163	163	—	—	—	1.243	2.613	2.613	6.02
1	4	4	2	5	5	25	101	101	—	—	—	501	1.072	1.070	6.03
2	16	16	4	24	24	25	104	104	—	—	—	382	981	980	6.04
—	—	—	—	—	—	2	11	11	—	—	—	153	304	304	6.05
—	—	—	—	—	—	—	—	—	—	—	—	336	446	446	6.06
1	1	1	—	—	—	16	50	50	1	51	51	724	1.795	1.795	6.07
1	1	1	2	16	16	—	—	—	1	2	2	31	78	78	6.08
3	16	16	2	32	32	27	178	178	—	—	—	228	1.249	1.203	7
—	—	—	—	—	—	—	—	—	—	—	—	—	—	—	7.01
2	15	15	1	29	29	19	124	124	—	—	—	135	883	837	7.02
—	—	—	—	—	—	2	39	39	—	—	—	43	164	164	7.03
—	—	—	—	—	—	5	12	12	—	—	—	20	29	29	7.04
—	—	—	—	—	—	—	—	—	—	—	—	—	—	—	7.05
—	—	—	—	—	—	—	—	—	—	—	—	—	—	—	7.06
1	1	1	1	3	3	1	3	3	—	—	—	30	173	173	7.07
—	—	—	—	—	—	—	—	—	—	—	—	—	—	—	7.08
—	—	—	1	8	8	3	9	9	2	159	159	30	224	224	8
—	—	—	1	8	8	1	1	1	2	159	159	9	176	176	8.01
—	—	—	—	—	—	2	8	8	—	—	—	20	46	46	8.02
—	—	—	—	—	—	—	—	—	—	—	—	1	2	2	8.03
—	—	—	—	—	—	29	118	118	9	78	78	379	939	938	9
—	—	—	—	—	—	15	56	56	3	61	61	315	692	691	9.01
—	—	—	—	—	—	7	30	30	4	11	11	32	149	149	9.02
—	—	—	—	—	—	7	32	32	1	5	5	27	84	84	9.03
—	—	—	—	—	—	7	32	32	1	5	5	27	84	84	9.03 A
—	—	—	—	—	—	—	—	—	1	1	1	5	14	14	9.04
—	—	—	—	—	—	—	—	—	—	—	—	—	—	—	9.08
26	605	587	34	1.174	1.063	325	2.491	2.378	23	501	501	6.006	22.608	22.078	

N classi- fica- zione	RAMI, CLASSI E SOTTOCLASSI DI ATTIVITÀ ECONOMICA	I M P R E S E																
		1		2			3-5			6-10			11-20			21-50		
		Im- prese	Ad- detti	Im- prese	Addetti		Im- prese	Addetti		Im- prese	Addetti		Im- prese	Addetti		Im- prese	Addetti	
					To- tale	in unità locali situa- te nella pro- vincia		To- tale	in unità locali situa- te nella pro- vincia		To- tale	in unità locali situa- te nella pro- vincia		To- tale	in unità locali situa- te nella pro- vincia		To- tale	in unità locali situa- te nella pro- vincia
3.20	Industrie della gomma elastica	1	1	2	4	4	—	—	—	—	—	—	—	—	—	—	—	—
3.21	Prod. della cellulosa per tessuti, delle fibre tessili artificiali e sintetiche . . .	—	—	—	—	—	—	—	—	—	—	—	—	—	—	—	—	—
3.22	Industrie della carta e della cartotecnica	1	1	—	—	—	1	5	5	—	—	—	—	—	—	3	101	101
3.23	Industrie poligrafiche ed editoriali . . .	3	3	3	6	6	6	24	24	3	24	24	2	40	40	1	21	21
3.24	Industrie foto-fono-cinematografiche . .	17	17	12	24	24	6	19	19	—	—	—	—	—	—	—	—	—
3.25	Prod. oggetti in materie plastiche . . .	—	—	1	2	2	1	4	4	2	14	14	—	—	—	—	—	—
3.26	Industrie manifatturiere varie	1	1	2	4	4	1	3	3	1	7	7	—	—	—	—	—	—
4	COSTRUZIONI E INSTALL. DI IMPIANTI .	18	18	20	40	40	60	248	248	44	333	333	32	476	461	19	609	553
4.01	Costruzioni	14	14	18	36	36	53	219	219	42	316	316	26	395	380	16	536	484
4.02	Installazione impianti	4	4	2	4	4	7	29	29	2	17	17	6	81	81	3	73	69
5	PROD. E DISTRIB. DI ENERGIA ELET- TRICA E GAS, DISTRIBUZIONE DI ACQUA	—	—	1	2	2	2	7	7	2	17	17	1	18	18	2	54	54
5.01	Prod. e distrib. di energia elettrica	—	—	—	—	—	—	—	—	1	8	8	—	—	—	—	—	—
5.02	Prod. e distribuzione di gas	—	—	—	—	—	—	—	—	—	—	—	—	—	—	—	—	—
5.03	Distribuzione di acqua	—	—	1	2	2	2	7	7	1	9	9	1	18	18	2	54	54
6	COMMERCIO	1.361	1.361	1.334	2.668	2.668	739	2.570	2.566	112	811	810	34	440	430	4	104	104
6.01	Commercio all'ingrosso	57	57	59	118	118	70	248	247	18	136	135	10	134	124	1	23	23
6.01 A	Prodotti agricoli e alimentari	35	35	47	94	94	47	168	167	11	84	83	4	55	45	—	—	—
6.01 B	Materie prime e ausil. non alimentari	11	11	10	20	20	17	62	62	5	35	35	4	54	54	1	23	23
6.01 C	Prodotti industriali non alimentari . .	11	11	2	4	4	6	18	18	2	17	17	2	25	25	—	—	—
6.02	Comm. al minuto generi alimentari . . .	470	470	488	976	976	252	865	865	25	178	178	7	90	90	1	34	34
6.03	Comm. al minuto prodotti tessili e arti- coli di vestiario e abbigliamento . . .	209	209	181	362	362	85	297	295	22	150	150	4	54	54	—	—	—
6.04	Comm. al minuto prodotti meccanici . . .	124	124	135	270	270	98	351	350	18	135	135	6	77	77	1	24	24
6.05	Comm. al minuto generi diversi, alim. e non alimentari.	54	54	64	128	128	33	108	108	2	14	14	—	—	—	—	—	—
6.06	Commercio ambulante	246	246	72	144	144	18	56	56	—	—	—	—	—	—	—	—	—
6.07	Alberghi e pubblici esercizi	180	180	329	658	658	181	637	637	27	198	198	6	71	71	—	—	—
6.08	Attività ausiliarie del commercio.	21	21	6	12	12	2	8	8	—	—	—	1	14	14	1	23	23
7	TRASPORTI E COMUNICAZIONI.	110	110	48	96	96	44	160	160	11	88	88	6	85	85	5	152	152
7.01	Trasporti ferrov. e tramv. extraurbani .	—	—	—	—	—	—	—	—	—	—	—	—	—	—	—	—	—
7.02	Trasporti extraurbani su strada	55	55	32	64	64	30	108	108	7	58	58	5	74	74	4	116	116
7.03	Trasporti urbani	31	31	7	14	14	3	9	9	—	—	—	—	—	—	1	36	36
7.04	Trasporti lacuali e fluviali.	14	14	5	10	10	1	5	5	—	—	—	—	—	—	—	—	—
7.05	Trasporti marittimi	—	—	—	—	—	—	—	—	—	—	—	—	—	—	—	—	—
7.06	Trasporti aerei.	—	—	—	—	—	—	—	—	—	—	—	—	—	—	—	—	—
7.07	Attività ausiliarie dei trasporti	10	10	4	8	8	10	38	38	4	30	30	1	11	11	—	—	—
7.08	Comunicazioni	—	—	—	—	—	—	—	—	—	—	—	—	—	—	—	—	—
8	CREDITO, ASSICURAZ. E GESTIONI FINANZ.	11	11	11	22	22	5	18	18	2	16	16	—	—	—	—	—	—
8.01	Credito	3	3	4	8	8	—	—	—	1	8	8	—	—	—	—	—	—
8.02	Assicurazione	8	8	6	12	12	5	18	18	1	8	8	—	—	—	—	—	—
8.03	Gestioni finanziarie.	—	—	1	2	2	—	—	—	—	—	—	—	—	—	—	—	—
9	SERVIZI E ATTIVITÀ SOCIALI VARIE	161	161	94	188	188	102	371	370	18	129	129	3	35	35	—	—	—
9.01	Servizi per l'igiene e la pulizia	153	153	82	164	164	69	249	248	9	60	60	1	11	11	—	—	—
9.02	Servizi dello spettacolo	3	3	6	12	12	14	55	55	7	55	55	2	24	24	—	—	—
9.03	Servizi sanitari	4	4	6	12	12	15	54	54	2	14	14	—	—	—	—	—	—
9.03 A	Servizi sanitari privati	4	4	6	12	12	15	54	54	2	14	14	—	—	—	—	—	—
9.04	Servizi privati per l'istruzione e la for- mazione professionale.	1	1	—	—	—	4	13	13	—	—	—	—	—	—	—	—	—
9.08	Servizi vari, non altrove classificati . .	—	—	—	—	—	—	—	—	—	—	—	—	—	—	—	—	—
	TOTALE	2.421	2.421	1.833	3.666	3.666	1.221	4.365	4.360	297	2.175	2.174	123	1.725	1.700	65	2.011	1.885
	IMPRESE ARTIGIANE	994	994	449	898	898	410	1.499	1.498	134	958	958	27	330	330	1	25	25

per numero di addetti

T A B E

C O N A D D E T T I

C O N A D D E T T I															T O T A L E					N classi- fica- zione				
51-100			101-250			251-500			501-1000			1001-2000			oltre 2000			Imprese in totale			Artigiane			
Im- pre- se	Addetti		Im- pre- se	Addetti		Im- pre- se	Addetti		Im- pre- se	Addetti		Im- pre- se	Addetti		Im- pre- se	Addetti		Im- pre- se	Im- pre- se		Ad- detti			
	To- tale	in unità locali situa- te nella pro- vincia		To- tale	in unità locali situa- te nella pro- vincia		To- tale	in unità locali situa- te nella pro- vincia		To- tale	in unità locali situa- te nella pro- vincia		To- tale	in unità locali situa- te nella pro- vincia		To- tale	in unità locali situa- te nella pro- vincia					To- tale	in unità locali situa- te nella pro- vincia	To- tale
—	—	—	—	—	—	—	—	—	—	—	—	—	—	—	—	—	—	—	3	5	5	5	5	3.20
—	—	—	—	—	—	—	—	—	—	—	—	—	—	—	—	—	—	—	—	—	—	—	—	3.21
—	—	—	—	—	—	—	—	—	—	—	—	—	—	—	—	—	—	—	5	107	107	1	1	3.22
—	—	—	—	—	—	—	—	—	—	—	—	—	—	—	—	—	—	—	18	118	118	11	49	3.23
—	—	—	—	—	—	—	—	—	—	—	—	—	—	—	—	—	—	—	35	60	60	34	58	3.24
—	—	—	—	—	—	—	—	—	—	—	—	—	—	—	—	—	—	—	4	20	20	2	10	3.25
—	—	—	—	—	—	—	—	—	—	—	—	—	—	—	—	—	—	—	5	15	15	5	15	3.26
3	164	146	6	720	501	1	304	304	—	—	—	—	—	—	—	—	—	203	2.912	2.604	119	543	4	
3	164	146	6	720	501	1	304	304	—	—	—	—	—	—	—	—	—	179	2.704	2.400	104	477	4.01	
—	—	—	—	—	—	—	—	—	—	—	—	—	—	—	—	—	—	—	24	208	204	15	66	4.02
—	—	—	1	113	113	—	—	—	—	—	—	—	—	—	—	—	—	9	211	211	—	—	5	
—	—	—	—	—	—	—	—	—	—	—	—	—	—	—	—	—	—	—	1	8	8	—	—	5.01
—	—	—	1	113	113	—	—	—	—	—	—	—	—	—	—	—	—	—	1	113	113	—	—	5.02
—	—	—	—	—	—	—	—	—	—	—	—	—	—	—	—	—	—	—	7	90	90	—	—	5.03
2	102	102	—	—	—	—	—	—	—	—	—	—	—	—	—	—	—	3.586	8.056	8.041	—	—	6	
1	51	51	—	—	—	—	—	—	—	—	—	—	—	—	—	—	—	216	767	755	—	—	6.01	
1	51	51	—	—	—	—	—	—	—	—	—	—	—	—	—	—	—	145	481	475	—	—	6.01 A	
—	—	—	—	—	—	—	—	—	—	—	—	—	—	—	—	—	—	—	48	205	205	—	—	6.01 B
—	—	—	—	—	—	—	—	—	—	—	—	—	—	—	—	—	—	—	23	75	75	—	—	6.01 C
—	—	—	—	—	—	—	—	—	—	—	—	—	—	—	—	—	—	—	1.243	2.613	2.613	—	—	6.02
—	—	—	—	—	—	—	—	—	—	—	—	—	—	—	—	—	—	—	501	1.072	1.070	—	—	6.03
—	—	—	—	—	—	—	—	—	—	—	—	—	—	—	—	—	—	—	382	981	980	—	—	6.04
—	—	—	—	—	—	—	—	—	—	—	—	—	—	—	—	—	—	—	153	304	304	—	—	6.05
—	—	—	—	—	—	—	—	—	—	—	—	—	—	—	—	—	—	—	336	446	446	—	—	6.06
1	51	51	—	—	—	—	—	—	—	—	—	—	—	—	—	—	—	—	724	1.795	1.795	—	—	6.07
—	—	—	—	—	—	—	—	—	—	—	—	—	—	—	—	—	—	—	31	78	78	—	—	6.08
2	150	150	2	408	362	—	—	—	—	—	—	—	—	—	—	—	—	228	1.249	1.203	158	303	7	
—	—	—	—	—	—	—	—	—	—	—	—	—	—	—	—	—	—	—	—	—	—	—	—	7.01
—	—	—	2	408	362	—	—	—	—	—	—	—	—	—	—	—	—	—	135	883	837	101	203	7.02
1	74	74	—	—	—	—	—	—	—	—	—	—	—	—	—	—	—	—	43	164	164	40	53	7.03
—	—	—	—	—	—	—	—	—	—	—	—	—	—	—	—	—	—	—	20	29	29	—	—	7.04
—	—	—	—	—	—	—	—	—	—	—	—	—	—	—	—	—	—	—	—	—	—	—	—	7.05
—	—	—	—	—	—	—	—	—	—	—	—	—	—	—	—	—	—	—	—	—	—	—	—	7.06
1	76	76	—	—	—	—	—	—	—	—	—	—	—	—	—	—	—	—	30	173	173	17	47	7.07
—	—	—	—	—	—	—	—	—	—	—	—	—	—	—	—	—	—	—	—	—	—	—	—	7.08
—	—	—	1	157	157	—	—	—	—	—	—	—	—	—	—	—	—	—	30	224	224	—	—	8
—	—	—	1	157	157	—	—	—	—	—	—	—	—	—	—	—	—	—	9	176	176	—	—	8.01
—	—	—	—	—	—	—	—	—	—	—	—	—	—	—	—	—	—	—	20	46	46	—	—	8.02
—	—	—	—	—	—	—	—	—	—	—	—	—	—	—	—	—	—	—	1	2	2	—	—	8.03
1	55	55	—	—	—	—	—	—	—	—	—	—	—	—	—	—	—	—	379	939	938	304	613	9
1	55	55	—	—	—	—	—	—	—	—	—	—	—	—	—	—	—	—	315	692	691	304	613	9.01
—	—	—	—	—	—	—	—	—	—	—	—	—	—	—	—	—	—	—	32	149	149	—	—	9.02
—	—	—	—	—	—	—	—	—	—	—	—	—	—	—	—	—	—	—	27	84	84	—	—	9.03
—	—	—	—	—	—	—	—	—	—	—	—	—	—	—	—	—	—	—	27	84	84	—	—	9.03 A
—	—	—	—	—	—	—	—	—	—	—	—	—	—	—	—	—	—	—	5	14	14	—	—	9.04
—	—	—	—	—	—	—	—	—	—	—	—	—	—	—	—	—	—	—	—	—	—	—	—	9.08
25	1.720	1.667	17	2.260	1.940	2	638	638	2	1.627	1.627	—	—	—	—	—	—	6.006	22.608	22.078	2.016	4.792	—	
1	88	88	—	—	—	—	—	—	—	—	—	—	—	—	—	—	—	2.016	4.792	—	—	—	—	

Segue Tav. 4 — Imprese

B — IMPRESE

N classi- fica- zione	RAMI, CLASSI E SOTTOCLASSI DI ATTIVITÀ ECONOMICA	I M P R E S E																
		1		2			3-5			6-10			11-20			21-50		
		Im- prese	Ad- detti	Im- prese	Addetti		Im- prese	Addetti		Im- prese	Addetti		Im- prese	Addetti		Im- prese	Addetti	
					To- tale	in unità locali situa- te nella pro- vincia		To- tale	in unità locali situa- te nella pro- vincia		To- tale	in unità locali situa- te nella pro- vincia		To- tale	in unità locali situa- te nella pro- vincia		To- tale	in unità locali situa- te nella pro- vincia
3.20	Industrie della gomma elastica	1	1	2	4	4	—	—	—	—	—	—	—	—	—	—	—	—
3.21	Produz. della cellulosa per tessili, delle fibre tessili artificiali e sintetiche . .	—	—	—	—	—	—	—	—	—	—	—	—	—	—	—	—	—
3.22	Industria della carta e della cartotecnica	1	1	—	—	—	1	5	5	—	—	—	—	—	—	—	—	—
3.23	Industrie poligrafiche ed editoriali . . .	2	2	3	6	6	5	21	21	1	8	8	1	20	20	—	—	—
3.24	Industrie foto-fono-cinematografiche . .	17	17	12	24	24	5	16	16	—	—	—	—	—	—	—	—	—
3.25	Produz. oggetti in materie plastiche . .	—	—	1	2	2	—	—	—	1	8	8	—	—	—	—	—	—
3.26	Industrie manifatturiere varie	1	1	2	4	4	1	3	3	1	7	7	—	—	—	—	—	—
4	COSTRUZIONI E INSTALL. DI IMPIANTI .	18	18	19	38	38	59	245	245	42	316	316	27	394	379	17	524	476
4.01	Costruzioni	14	14	18	36	36	52	216	216	42	316	316	21	313	298	14	451	407
4.02	Installazione impianti	4	4	1	2	2	7	29	29	—	—	—	6	81	81	3	73	69
5	PRODUZ. E DISTRIBUZ. DI ENERGIA ELET- TRICA E GAS, DISTRIBUZIONE DI ACQUA	—	—	—	—	—	1	4	4	—	—	—	—	—	—	—	—	—
5.01	Produz. e distribuz. di energia elettrica	—	—	—	—	—	—	—	—	—	—	—	—	—	—	—	—	—
5.02	Produz. e distribuzione di gas	—	—	—	—	—	—	—	—	—	—	—	—	—	—	—	—	—
5.03	Distribuzione di acqua	—	—	—	—	—	1	4	4	—	—	—	—	—	—	—	—	—
6	COMMERCIO	1.341	1.341	1.287	2.574	2.574	671	2.316	2.312	92	656	656	18	234	234	2	57	57
6.01	Commercio all'ingrosso	54	54	54	108	108	59	207	206	13	94	94	6	79	79	1	23	23
6.01 A	Prodotti agricoli e alimentari	33	33	43	86	86	40	140	139	8	59	59	2	30	30	—	—	—
6.01 B	Materie prime e ausil. non alimentari	10	10	9	18	18	14	52	52	5	35	35	3	36	36	1	23	23
6.01 C	Prodotti industriali non alimentari	11	11	2	4	4	5	15	15	—	—	—	1	13	13	—	—	—
6.02	Comm. al minuto generi alimentari . .	462	462	474	948	948	230	784	784	20	140	140	1	11	11	1	34	34
6.03	Comm. al minuto prodotti tessili e arti- coli di vestiario e abbigliamento. . .	207	207	172	344	344	73	254	252	17	112	112	3	43	43	—	—	—
6.04	Comm. al minuto prod. meccanici . . .	121	121	126	252	252	82	291	290	15	112	112	4	53	53	—	—	—
6.05	Comm. al minuto generi diversi, alim. e non alimentari.	54	54	64	128	128	31	100	100	—	—	—	—	—	—	—	—	—
6.06	Commercio ambulante	246	246	72	144	144	18	56	56	—	—	—	—	—	—	—	—	—
6.07	Alberghi e pubblici esercizi	177	177	321	642	642	176	616	616	27	198	198	4	48	48	—	—	—
6.08	Attività ausiliarie del commercio. . . .	20	20	4	8	8	2	8	8	—	—	—	—	—	—	—	—	—
7	TRASPORTI E COMUNICAZIONI	107	107	40	80	80	32	117	117	7	54	54	4	56	56	—	—	—
7.01	Trasporti ferrov. e tramv. extraurbani .	—	—	—	—	—	—	—	—	—	—	—	—	—	—	—	—	—
7.02	Trasporti extraurbani su strada	54	54	27	54	54	22	79	79	4	33	33	3	45	45	—	—	—
7.03	Trasporti urbani	31	31	7	14	14	2	6	6	—	—	—	—	—	—	—	—	—
7.04	Trasporti lacuali e fluviali.	13	13	2	4	4	—	—	—	—	—	—	—	—	—	—	—	—
7.05	Trasporti marittimi	—	—	—	—	—	—	—	—	—	—	—	—	—	—	—	—	—
7.06	Trasporti aerei.	—	—	—	—	—	—	—	—	—	—	—	—	—	—	—	—	—
7.07	Attività ausiliarie dei trasporti	9	9	4	8	8	8	32	32	3	21	21	1	11	11	—	—	—
7.08	Comunicazioni	—	—	—	—	—	—	—	—	—	—	—	—	—	—	—	—	—
8	CREDITO, ASSICURAZ. E GESTIONI FINANZ.	9	9	7	14	14	3	10	10	1	8	8	—	—	—	—	—	—
8.01	Credito	1	1	—	—	—	—	—	—	—	—	—	—	—	—	—	—	—
8.02	Assicurazione	8	8	6	12	12	3	10	10	1	8	8	—	—	—	—	—	—
8.03	Gestioni finanziarie.	—	—	1	2	2	—	—	—	—	—	—	—	—	—	—	—	—
9	SERVIZI E ATTIVITÀ SOCIALI VARIE	158	158	86	172	172	79	281	280	15	105	105	2	24	24	—	—	—
9.01	Servizi per l'igiene e la pulizia	153	153	77	154	154	58	208	207	9	60	60	—	—	—	—	—	—
9.02	Servizi dello spettacolo	1	1	4	8	8	7	27	27	6	45	45	2	24	24	—	—	—
9.03	Servizi sanitari	4	4	5	10	10	10	33	33	—	—	—	—	—	—	—	—	—
9.03 A	Servizi sanitari privati	4	4	5	10	10	10	33	33	—	—	—	—	—	—	—	—	—
9.04	Servizi privati per l'istruzione e la for- mazione professionale.	—	—	—	—	—	4	13	13	—	—	—	—	—	—	—	—	—
9.08	Servizi vari, non altrove classificati . .	—	—	—	—	—	—	—	—	—	—	—	—	—	—	—	—	—
	TOTALE	2.391	2.391	1.726	3.452	3.452	1.074	3.811	3.806	231	1.675	1.675	88	1.217	1.202	33	988	906

per numero di addetti

INDIVIDUALI

CON ADDETTI

CON ADDETTI																		TOTALE			N classi- fica- zione
51-100			101-250			251-500			501-1000			1001-2000			oltre 2000			Im- prese	Addetti		
Im- prese	Addetti		Im- prese	Addetti		Im- prese	Addetti		Im- prese	Addetti		Im- prese	Addetti		Im- prese	Addetti			Im- prese	To- tale	
	To- tale	in unità locali situa- te nella pro- vincia		To- tale	in unità locali situa- te nella pro- vincia		To- tale	in unità locali situa- te nella pro- vincia		To- tale	in unità locali situa- te nella pro- vincia		To- tale	in unità locali situa- te nella pro- vincia		To- tale	in unità locali situa- te nella pro- vincia	To- tale			
—	—	—	—	—	—	—	—	—	—	—	—	—	—	—	—	—	—	3	5	5	3.20
—	—	—	—	—	—	—	—	—	—	—	—	—	—	—	—	—	—	—	—	—	3.21
—	—	—	—	—	—	—	—	—	—	—	—	—	—	—	—	—	—	2	6	6	3.22
—	—	—	—	—	—	—	—	—	—	—	—	—	—	—	—	—	—	12	57	57	3.23
—	—	—	—	—	—	—	—	—	—	—	—	—	—	—	—	—	—	34	57	57	3.24
—	—	—	—	—	—	—	—	—	—	—	—	—	—	—	—	—	—	2	10	10	3.25
—	—	—	—	—	—	—	—	—	—	—	—	—	—	—	—	—	—	5	15	15	3.26
3	164	146	3	317	293	1	304	304	—	—	—	—	—	—	—	—	189	2.320	2.215	4	
3	164	146	3	317	293	1	304	304	—	—	—	—	—	—	—	—	168	2.131	2.030	4.01	
—	—	—	—	—	—	—	—	—	—	—	—	—	—	—	—	—	21	189	185	4.02	
—	—	—	—	—	—	—	—	—	—	—	—	—	—	—	—	—	—	—	—	—	—
—	—	—	—	—	—	—	—	—	—	—	—	—	—	—	—	—	—	1	4	4	5
—	—	—	—	—	—	—	—	—	—	—	—	—	—	—	—	—	—	—	—	—	5.01
—	—	—	—	—	—	—	—	—	—	—	—	—	—	—	—	—	—	—	—	—	5.02
—	—	—	—	—	—	—	—	—	—	—	—	—	—	—	—	—	—	1	4	4	5.03
—	—	—	—	—	—	—	—	—	—	—	—	—	—	—	—	—	—	3.411	7.178	7.174	6
—	—	—	—	—	—	—	—	—	—	—	—	—	—	—	—	—	—	187	565	564	6.01
—	—	—	—	—	—	—	—	—	—	—	—	—	—	—	—	—	—	126	348	347	6.01 A
—	—	—	—	—	—	—	—	—	—	—	—	—	—	—	—	—	—	42	174	174	6.01 B
—	—	—	—	—	—	—	—	—	—	—	—	—	—	—	—	—	—	19	43	43	6.01 C
—	—	—	—	—	—	—	—	—	—	—	—	—	—	—	—	—	1.188	2.379	2.379	6.02	
—	—	—	—	—	—	—	—	—	—	—	—	—	—	—	—	—	—	472	960	958	6.03
—	—	—	—	—	—	—	—	—	—	—	—	—	—	—	—	—	—	348	829	828	6.04
—	—	—	—	—	—	—	—	—	—	—	—	—	—	—	—	—	—	149	282	282	6.05
—	—	—	—	—	—	—	—	—	—	—	—	—	—	—	—	—	—	336	446	446	6.06
—	—	—	—	—	—	—	—	—	—	—	—	—	—	—	—	—	—	705	1.681	1.681	6.07
—	—	—	—	—	—	—	—	—	—	—	—	—	—	—	—	—	—	26	36	36	6.08
1	74	74	1	160	160	—	—	—	—	—	—	—	—	—	—	—	192	648	648	7	
—	—	—	—	—	—	—	—	—	—	—	—	—	—	—	—	—	—	—	—	—	7.01
—	—	—	1	160	160	—	—	—	—	—	—	—	—	—	—	—	—	111	425	425	7.02
1	74	74	—	—	—	—	—	—	—	—	—	—	—	—	—	—	—	41	125	125	7.03
—	—	—	—	—	—	—	—	—	—	—	—	—	—	—	—	—	—	15	17	17	7.04
—	—	—	—	—	—	—	—	—	—	—	—	—	—	—	—	—	—	—	—	—	7.05
—	—	—	—	—	—	—	—	—	—	—	—	—	—	—	—	—	—	—	—	—	7.06
—	—	—	—	—	—	—	—	—	—	—	—	—	—	—	—	—	—	25	81	91	7.07
—	—	—	—	—	—	—	—	—	—	—	—	—	—	—	—	—	—	—	—	—	7.08
—	—	—	—	—	—	—	—	—	—	—	—	—	—	—	—	—	—	20	41	41	8
—	—	—	—	—	—	—	—	—	—	—	—	—	—	—	—	—	—	1	1	1	8.01
—	—	—	—	—	—	—	—	—	—	—	—	—	—	—	—	—	—	18	38	38	8.02
—	—	—	—	—	—	—	—	—	—	—	—	—	—	—	—	—	—	1	2	2	8.03
—	—	—	—	—	—	—	—	—	—	—	—	—	—	—	—	—	—	340	740	739	9
—	—	—	—	—	—	—	—	—	—	—	—	—	—	—	—	—	—	297	575	574	9.01
—	—	—	—	—	—	—	—	—	—	—	—	—	—	—	—	—	—	20	105	105	9.02
—	—	—	—	—	—	—	—	—	—	—	—	—	—	—	—	—	—	19	47	47	9.03
—	—	—	—	—	—	—	—	—	—	—	—	—	—	—	—	—	—	19	47	47	9.03 A
—	—	—	—	—	—	—	—	—	—	—	—	—	—	—	—	—	—	4	13	13	9.04
—	—	—	—	—	—	—	—	—	—	—	—	—	—	—	—	—	—	—	—	—	9.08
6	381	363	4	477	453	1	304	304	—	—	—	—	—	—	—	—	5.554	14.696	14.552		

I M P R E S E

N classi- fica- zione	RAMI, CLASSI E SOTTOCLASSI DI ATTIVITÀ ECONOMICA	I M P R E S E																
		1		2			3-5			6-10			11-20			21-50		
		Im- prese	Ad- detti	Im- prese	Addetti		Im- prese	Addetti		Im- prese	Addetti		Im- prese	Addetti		Im- prese	Addetti	
To- tale	in unità locali situa- te nella pro- vincia				To- tale	in unità locali situa- te nella pro- vincia		To- tale	in unità locali situa- te nella pro- vincia		To- tale	in unità locali situa- te nella pro- vincia		To- tale	in unità locali situa- te nella pro- vincia			
3.20	Industrie della gomma elastica	—	—	—	—	—	—	—	—	—	—	—	—	—	—	—	—	—
3.21	Produs. della cellulosa per tessuti, delle fibre tessili artificiali e sintetiche . .	—	—	—	—	—	—	—	—	—	—	—	—	—	—	—	—	—
3.22	Industrie della carta e della cartotecnica	—	—	—	—	—	—	—	—	—	—	—	—	—	—	3	101	101
3.23	Industrie poligrafiche ed editoriali . . .	1	1	—	—	1	3	3	2	16	16	1	20	20	1	21	21	21
3.24	Industrie foto-fono-cinematografiche . .	—	—	—	—	1	3	3	—	—	—	—	—	—	—	—	—	—
3.25	Produs. oggetti in materie plastiche . .	—	—	—	—	1	4	4	1	6	6	—	—	—	—	—	—	—
3.26	Industrie manifatturiere varie	—	—	—	—	—	—	—	—	—	—	—	—	—	—	—	—	—
4	COSTRUZIONI E INSTALL. DI IMPIANTI . .	—	—	1	2	2	1	3	3	2	17	17	5	82	82	2	85	77
4.01	Costruzioni	—	—	—	—	—	1	3	3	—	—	—	5	82	82	2	85	77
4.02	Installazione impianti	—	—	1	2	2	—	—	2	17	17	—	—	—	—	—	—	—
5	PRODUZ. E DISTRIBUZ. DI ENERGIA ELET- TRICA E GAS, DISTRIBUZIONE DI ACQUA	—	—	1	2	2	1	3	3	2	17	17	1	18	18	2	54	54
5.01	Produs. e distribuz. di energia elettrica	—	—	—	—	—	—	—	1	8	8	—	—	—	—	—	—	—
5.02	Produs. e distribuzione di gas	—	—	—	—	—	—	—	—	—	—	—	—	—	—	—	—	—
5.03	Distribuzione di acqua	—	—	1	2	2	1	3	3	1	9	9	1	18	18	2	54	54
6	COMMERCIO	20	20	47	94	94	68	254	254	20	155	154	16	206	196	2	47	47
6.01	Commercio all'ingrosso	3	3	5	10	10	11	41	41	5	42	41	4	55	45	—	—	—
6.01 A	Prodotti agricoli e alimentari	2	2	4	8	8	7	28	28	3	25	24	2	25	15	—	—	—
6.01 B	Materie prime e ausil. non alimentari	1	1	1	2	2	3	10	10	—	—	—	1	18	18	—	—	—
6.01 C	Prodotti industriali non alimentari . .	—	—	—	—	—	1	3	3	2	17	17	1	12	12	—	—	—
6.02	Comm. al minuto generi alimentari . . .	8	8	14	28	28	22	81	81	5	38	38	6	79	79	—	—	—
6.03	Comm. al minuto prodotti tessili e arti- coli di vestiario e abbigliamento . . .	2	2	9	18	18	12	43	43	5	38	38	1	11	11	—	—	—
6.04	Comm. al minuto prodotti meccanici . .	3	3	9	18	18	16	60	60	3	23	23	2	24	24	1	24	24
6.05	Comm. al minuto generi diversi, alim. e non alimentari	—	—	—	—	—	2	8	8	2	14	14	—	—	—	—	—	—
6.06	Commercio ambulante	—	—	—	—	—	—	—	—	—	—	—	—	—	—	—	—	—
6.07	Alberghi e pubblici esercizi	3	3	8	16	16	5	21	21	—	—	—	2	23	23	—	—	—
6.08	Attività ausiliarie del commercio	1	1	2	4	4	—	—	—	—	—	—	1	14	14	1	23	23
7	TRASPORTI E COMUNICAZIONI	3	3	8	16	16	12	43	43	4	34	34	2	29	29	5	152	152
7.01	Trasporti ferrov. e tramv. extraurbani .	—	—	—	—	—	—	—	—	—	—	—	—	—	—	—	—	—
7.02	Trasporti extraurbani su strada	1	1	5	10	10	8	29	29	3	25	25	2	29	29	4	116	116
7.03	Trasporti urbani	—	—	—	—	—	1	3	3	—	—	—	—	—	—	1	36	36
7.04	Trasporti lacuali e fluviali	1	1	3	6	6	1	5	5	—	—	—	—	—	—	—	—	—
7.05	Trasporti marittimi	—	—	—	—	—	—	—	—	—	—	—	—	—	—	—	—	—
7.06	Trasporti aerei	—	—	—	—	—	—	—	—	—	—	—	—	—	—	—	—	—
7.07	Attività ausiliarie dei trasporti	1	1	—	—	—	2	6	6	1	9	9	—	—	—	—	—	—
7.08	Comunicazioni	—	—	—	—	—	—	—	—	—	—	—	—	—	—	—	—	—
8	CREDITO, ASSICURAZ. E GESTIONI FINANZ.	2	2	4	8	8	2	8	8	1	8	8	—	—	—	—	—	—
8.01	Credito	2	2	4	8	8	—	—	—	1	8	8	—	—	—	—	—	—
8.02	Assicurazione	—	—	—	—	—	2	8	8	—	—	—	—	—	—	—	—	—
8.03	Gestioni finanziarie	—	—	—	—	—	—	—	—	—	—	—	—	—	—	—	—	—
9	SERVIZI E ATTIVITÀ SOCIALI VARIE	3	3	8	16	16	23	90	90	3	24	24	1	11	11	—	—	—
9.01	Servizi per l'igiene e la pulizia	—	—	5	10	10	11	41	41	—	—	—	1	11	11	—	—	—
9.02	Servizi dello spettacolo	2	2	2	4	4	7	28	28	1	10	10	—	—	—	—	—	—
9.03	Servizi sanitari	—	—	1	2	2	5	21	21	2	14	14	—	—	—	—	—	—
9.03 A	Servizi sanitari privati	—	—	1	2	2	5	21	21	2	14	14	—	—	—	—	—	—
9.04	Servizi privati per l'istruzione e la for- mazione professionale	1	1	—	—	—	—	—	—	—	—	—	—	—	—	—	—	—
9.08	Servizi vari, non altrove classificati . .	—	—	—	—	—	—	—	—	—	—	—	—	—	—	—	—	—
	TOTALE	30	30	107	214	214	147	554	554	66	500	499	35	508	498	32	1.023	979

per numero di addetti

ED ENTI

CON ADDETTI

CON ADDETTI															TOTALE			N classi- fica- zione
51-100			101-250			251-500			501-1000			1001-2000			oltre 2000			
Im- prese	Addetti		Im- prese	Addetti		Im- prese	Addetti		Im- prese	Addetti		Im- prese	Addetti		Im- prese	Addetti		
	To- tale	in unità locali situa- te nella pro- vincia		To- tale	in unità locali situa- te nella pro- vincia		To- tale	in unità locali situa- te nella pro- vincia		To- tale	in unità locali situa- te nella pro- vincia		To- tale	in unità locali situa- te nella pro- vincia		To- tale	in unità locali situa- te nella pro- vincia	To- tale
—	—	—	—	—	—	—	—	—	—	—	—	—	—	—	—	—	—	3.20
—	—	—	—	—	—	—	—	—	—	—	—	—	—	—	—	—	—	3.21
—	—	—	—	—	—	—	—	—	—	—	—	—	—	—	3	101	101	3.22
—	—	—	—	—	—	—	—	—	—	—	—	—	—	—	6	61	61	3.23
—	—	—	—	—	—	—	—	—	—	—	—	—	—	—	1	3	3	3.24
—	—	—	—	—	—	—	—	—	—	—	—	—	—	—	2	10	10	3.25
—	—	—	—	—	—	—	—	—	—	—	—	—	—	—	—	—	—	3.26
—	—	—	3	403	208	—	—	—	—	—	—	—	—	—	14	592	389	4
—	—	—	3	403	208	—	—	—	—	—	—	—	—	—	11	573	370	4.01
—	—	—	—	—	—	—	—	—	—	—	—	—	—	—	3	19	19	4.02
—	—	—	1	113	113	—	—	—	—	—	—	—	—	—	8	207	207	5
—	—	—	—	—	—	—	—	—	—	—	—	—	—	—	1	8	8	5.01
—	—	—	1	113	113	—	—	—	—	—	—	—	—	—	1	113	113	5.02
—	—	—	—	—	—	—	—	—	—	—	—	—	—	—	6	86	86	5.03
2	102	102	—	—	—	—	—	—	—	—	—	—	—	—	175	878	857	6
1	51	51	—	—	—	—	—	—	—	—	—	—	—	—	29	202	191	6.01
1	51	51	—	—	—	—	—	—	—	—	—	—	—	—	19	139	128	6.01 A
—	—	—	—	—	—	—	—	—	—	—	—	—	—	—	6	31	31	6.01 B
—	—	—	—	—	—	—	—	—	—	—	—	—	—	—	4	32	32	6.01 C
—	—	—	—	—	—	—	—	—	—	—	—	—	—	—	55	234	234	6.02
—	—	—	—	—	—	—	—	—	—	—	—	—	—	—	29	112	112	6.03
—	—	—	—	—	—	—	—	—	—	—	—	—	—	—	34	152	152	6.04
—	—	—	—	—	—	—	—	—	—	—	—	—	—	—	4	22	22	6.05
—	—	—	—	—	—	—	—	—	—	—	—	—	—	—	—	—	—	6.05
1	51	51	—	—	—	—	—	—	—	—	—	—	—	—	19	114	114	6.07
—	—	—	—	—	—	—	—	—	—	—	—	—	—	—	5	42	42	6.08
1	76	76	1	248	202	—	—	—	—	—	—	—	—	—	36	601	555	7
—	—	—	—	—	—	—	—	—	—	—	—	—	—	—	—	—	—	7.01
—	—	—	1	248	202	—	—	—	—	—	—	—	—	—	24	458	412	7.02
—	—	—	—	—	—	—	—	—	—	—	—	—	—	—	2	39	39	7.03
—	—	—	—	—	—	—	—	—	—	—	—	—	—	—	5	12	12	7.04
—	—	—	—	—	—	—	—	—	—	—	—	—	—	—	—	—	—	7.05
—	—	—	—	—	—	—	—	—	—	—	—	—	—	—	—	—	—	7.06
1	76	76	—	—	—	—	—	—	—	—	—	—	—	—	5	92	92	7.07
—	—	—	—	—	—	—	—	—	—	—	—	—	—	—	—	—	—	7.08
—	—	—	1	157	157	—	—	—	—	—	—	—	—	—	10	183	183	8
—	—	—	1	157	157	—	—	—	—	—	—	—	—	—	8	175	175	8.01
—	—	—	—	—	—	—	—	—	—	—	—	—	—	—	2	8	8	8.02
—	—	—	—	—	—	—	—	—	—	—	—	—	—	—	—	—	—	8.03
1	55	55	—	—	—	—	—	—	—	—	—	—	—	—	39	199	199	9
1	55	55	—	—	—	—	—	—	—	—	—	—	—	—	18	117	117	9.01
—	—	—	—	—	—	—	—	—	—	—	—	—	—	—	12	44	44	9.02
—	—	—	—	—	—	—	—	—	—	—	—	—	—	—	8	37	37	9.03
—	—	—	—	—	—	—	—	—	—	—	—	—	—	—	8	37	37	9.03 A
—	—	—	—	—	—	—	—	—	—	—	—	—	—	—	1	1	1	9.04
—	—	—	—	—	—	—	—	—	—	—	—	—	—	—	—	—	—	9.08
19	1.339	1.304	13	1.783	1.487	1	334	334	2	1.627	1.627	—	—	—	452	7.912	7.526	

TAV. 5 — Unità locali per tipo

N. classificazione	RAMI, CLASSI E SOTTOCLASSI DI ATTIVITÀ ECONOMICA	UNITÀ LOCALI OPERATIVE				UNITÀ LOCALI AMMINISTRATIVE		T O T A L E	
		Totale		artigiane		Unità locali	Addetti	Unità locali	Addetti
		Unità locali	Addetti	Unità locali	Addetti				
1	AGRICOLTURA, FORESTE, CACCIA E PESCA	194	605	175	504	—	—	194	605
1.03	Foreste	—	—	—	—	—	—	—	—
1.04	Pesca	176	525	169	491	—	—	176	525
1.04 A	<i>Pesca in acque dolci</i>	1	1	1	1	—	—	1	1
1.04 B	<i>Pesca e allev. in acque marine</i>	175	524	168	490	—	—	175	524
1.05	Attività connesse con l'agricoltura	18	80	6	13	—	—	18	80
1.05 A	<i>Attività trasform. annesse ad aziende agricole o svolte in sociale</i>	1	6	—	—	—	—	1	6
1.05 B	<i>Esercizio di macchine agricole</i>	6	13	6	13	—	—	6	13
1.05 C	<i>Enti economici per l'agricoltura</i>	11	61	—	—	—	—	11	61
2	INDUSTRIE ESTRATTIVE	23	138	17	55	—	—	23	138
2.01	Estraz. di carboni fossili e di torba	—	—	—	—	—	—	—	—
2.02	Estraz. di combustibili liquidi e gassosi	—	—	—	—	—	—	—	—
2.03	Estraz. di minerali metalliferi	—	—	—	—	—	—	—	—
2.04	Estraz. di altri minerali	23	138	17	55	—	—	23	138
2.04 A	<i>Marmo, pietre e altri mater. da costruz.</i>	22	134	16	51	—	—	22	134
2.04 B	<i>Solfo, sale e altri miner. non metalliferi</i>	1	4	1	4	—	—	1	4
3	INDUSTRIE MANIFATTURIERE	1.428	19.568	1.252	2.764	1	5	1.429	19.573
3.01	Industrie alimentari e affini	87	1.382	33	114	—	—	87	1.382
3.01 A	<i>Ind. molitoria e della pastificazione</i>	26	143	14	41	—	—	26	143
3.01 B	<i>Industria dolciaria</i>	20	509	9	34	—	—	20	509
3.01 C	<i>Industria conserviera</i>	13	413	2	3	—	—	13	413
3.01 D	<i>Industria casearia</i>	5	80	—	—	—	—	5	80
3.01 E	<i>Industria olearia</i>	1	11	—	—	—	—	1	11
3.01 F	<i>Industrie alimentari varie</i>	—	—	—	—	—	—	—	—
3.01 G	<i>Industrie bevande alcoliche</i>	11	178	—	—	—	—	11	178
3.01 H	<i>Industrie bevande analcoliche</i>	8	35	7	30	—	—	8	35
3.01 I	<i>Industria del freddo</i>	3	13	1	6	—	—	3	13
3.02	Industria del tabacco	—	—	—	—	—	—	—	—
3.03	Ind. della seta, del cotone e della lavoraz. delle fibre tessili artificiali e sintetiche	6	3.734	1	2	—	—	6	3.734
3.03 A	<i>Industria della seta</i>	1	30	—	—	—	—	1	30
3.03 B	<i>Industria del cotone</i>	3	3.417	1	2	—	—	3	3.417
3.03 C	<i>Lavoraz. fibre tessili artif. e sintetiche</i>	2	287	—	—	—	—	2	287
3.04	Industrie della lana	3	89	1	2	—	—	3	89
3.05	Ind. delle fibre dure e tessili varie	75	291	69	152	—	—	75	291
3.05 A	<i>Canapa, lino, iuta e simili</i>	—	—	—	—	—	—	—	—
3.05 B	<i>Tessili varie non altrove classificate</i>	75	291	69	152	—	—	75	291
3.06	Ind. del vestiario e dell'abbigliamento	358	578	355	504	—	—	358	578
3.07	Industrie delle calzature	140	166	140	166	—	—	140	166
3.08	Ind. delle pelli e del cuoio	4	5	4	5	—	—	4	5
3.09	Ind. mobilio e arredam. in legno	82	379	76	235	—	—	82	379
3.10	Industrie del legno	147	1.101	133	311	—	—	147	1.101
3.10 A	<i>Legno, sughero e affini</i>	139	1.078	126	289	—	—	139	1.078
3.10 B	<i>Veicoli e carpenteria navale</i>	8	23	7	22	—	—	8	23
3.11	Industrie metallurgiche	1	38	—	—	—	—	1	38
3.12	Costruz. di macchine non elettriche, di carpenteria metallica e simili	50	1.415	34	196	—	—	50	1.415
3.12 A	<i>Fonderie di 2ª fusione</i>	2	55	1	5	—	—	2	55
3.12 B	<i>Macchine motrici non elettriche</i>	—	—	—	—	—	—	—	—
3.12 C	<i>Macch. utens. e utensileria per macch.</i>	—	—	—	—	—	—	—	—
3.12 D	<i>Macch. operatrici e per agricoltura</i>	5	858	1	11	—	—	5	858
3.12 E	<i>Carpent. metallica, forni e caldaie</i>	37	269	29	159	—	—	37	269
3.12 F	<i>Prod. meccan. non altrove classificati</i>	6	233	3	21	—	—	6	233
3.13	Costruz. di macchine e appar. elettrici	2	1.252	—	—	—	—	2	1.252
3.14	Meccanica di precis.; orificeria, argenteria	4	8	4	8	—	—	4	8
3.15	Officine meccaniche	326	1.078	311	828	—	—	326	1.078
3.16	Ind. costruz. mezzi di trasporto	4	5.866	—	—	—	—	4	5.866
3.17	Ind. lavoraz. minerali non metalliferi	49	843	26	85	1	5	50	848
3.18	Industrie chimiche	14	554	9	18	—	—	14	554
3.19	Ind. derivati petrolio e carbone	2	13	—	—	—	—	2	13

Segue TAV. 5 — Unità locali per tipo

N. classificazione	RAMI, CLASSI E SOTTOCLASSI DI ATTIVITÀ ECONOMICA	UNITÀ LOCALI OPERATIVE				UNITÀ LOCALI AMMINISTRATIVE		TOTALE	
		Totale		artigiane		Unità locali	Addetti	Unità locali	Addetti
		Unità locali	Addetti	Unità locali	Addetti				
3.20	Industrie della gomma elastica	3	5	3	5	—	—	3	5
3.21	Produz. della cellulosa per tessuti, delle fibre tessili artificiali e sintetiche . .	—	—	—	—	—	—	—	—
3.22	Industrie della carta e della cartotecnica	7	549	1	1	—	—	7	549
3.23	Industrie poligrafiche ed editoriali . . .	20	127	11	49	—	—	20	127
3.24	Industrie foto-fono-cinematografiche . .	35	60	34	58	—	—	35	60
3.25	Produz. oggetti in materie plastiche . .	4	20	2	10	—	—	4	20
3.26	Industrie manifatturiere varie	5	15	5	15	—	—	5	15
4	Costruzioni e install. di impianti . . .	231	2.648	122	548	18	55	249	2.703
4.01	Costruzioni	205	2.432	107	482	18	55	223	2.487
4.02	Installazione impianti	26	216	15	66	—	—	26	216
5	Produz. e distribuz. di energia elettrica e gas, distribuzione di acqua	20	392	—	—	—	—	20	392
5.01	Produz. e distribuz. di energia elettrica	12	206	—	—	—	—	12	206
5.02	Produz. e distribuzione di gas.	1	113	—	—	—	—	1	113
5.03	Distribuzione di acqua	7	73	—	—	—	—	7	73
6	COMMERCIO	3.801	8.446	—	—	1	3	3.802	8.449
6.01	Commercio all'ingrosso	246	780	—	—	1	3	247	783
6.01 A	Prodotti agricoli e alimentari	168	502	—	—	—	—	168	502
6.01 B	Materie prime e ausil. non alimentari	54	201	—	—	1	3	55	204
6.01 C	Prodotti industriali non alimentari . .	24	77	—	—	—	—	24	77
6.02	Comm. al minuto generi alimentari . . .	1.326	2.719	—	—	—	—	1.326	2.719
6.03	Comm. al minuto prodotti tessili e articoli di vestiario e abbigliamento .	526	1.171	—	—	—	—	526	1.171
6.04	Comm. al minuto prod. meccanici	426	1.031	—	—	—	—	426	1.031
6.05	Comm. al minuto generi diversi, alim. e non alimentari.	162	310	—	—	—	—	162	310
6.06	Commercio ambulante	336	446	—	—	—	—	336	446
6.07	Alberghi e pubblici esercizi	738	1.873	—	—	—	—	738	1.873
6.08	Attività ausiliarie del commercio. . . .	41	116	—	—	—	—	41	116
7	TRASPORTI E COMUNICAZIONI.	280	1.786	159	302	7	63	287	1.849
7.01	Trasporti ferrov. e tramv. extraurbani .	10	391	—	—	—	—	10	391
7.02	Trasporti extraurbani su strada	143	723	102	205	4	22	147	745
7.03	Trasporti urbani	44	148	40	53	1	6	45	154
7.04	Trasporti lacuali e fluviali.	20	29	—	—	—	—	20	29
7.05	Trasporti marittimi	—	—	—	—	—	—	—	—
7.06	Trasporti aerei.	1	6	—	—	—	—	1	6
7.07	Attività ausiliarie dei trasporti	35	185	17	44	1	4	36	189
7.08	Comunicazioni	27	304	—	—	1	31	28	335
8	CREDITO, ASSICURAZ. E GESTIONI FINANZ.	80	470	—	—	—	—	80	470
8.01	Credito	33	310	—	—	—	—	33	310
8.02	Assicurazione	21	46	—	—	—	—	21	46
8.03	Gestioni finanziarie.	26	114	—	—	—	—	26	114
9	SERVIZI E ATTIVITÀ SOCIALI VARIE	398	986	315	624	—	—	398	986
9.01	Servizi per l'igiene e la pulizia	329	733	315	624	—	—	329	733
9.02	Servizi dello spettacolo	36	155	—	—	—	—	36	155
9.03	Servizi sanitari	28	84	—	—	—	—	28	84
9.03 A	Servizi sanitari privati	28	84	—	—	—	—	28	84
9.04	Servizi privati per l'istruzione e la formazione professionale.	5	14	—	—	—	—	5	14
9.08	Servizi vari, non altrove classificati . .	—	—	—	—	—	—	—	—
	TOTALE	6.455	35.039	2.040	4.797	27	126	6.482	35.165

TAV. 6 — Unità locali

N classi- fica- zione	RAMI, CLASSI E SOTTOCLASSI DI ATTIVITÀ ECONOMICA	UNITÀ LOCALI											
		1		2		3-5		6-10		11-20		21-50	
		Unità locali	Ad- detti	Unità locali	Ad- detti	Unità locali	Ad- detti	Unità locali	Ad- detti	Unità locali	Ad- detti	Unità locali	Ad- detti
1	AGRICOLTURA, FORESTE, CACCIA E PESCA	71	71	57	114	39	128	23	160	2	25	1	22
1.03	Foreste	—	—	—	—	—	—	—	—	—	—	—	—
1.04	Pesca	66	66	54	108	34	110	19	131	2	25	—	—
1.04 A	<i>Pesca in acque dolci</i>	1	1	—	—	—	—	—	—	—	—	—	—
1.04 B	<i>Pesca e allev. in acque marine.</i>	65	65	54	108	34	110	19	131	2	25	—	—
1.05	Attività connesse con l'agricoltura	5	5	3	6	5	18	4	29	—	—	1	22
1.05 A	<i>Attività trasform. annesse ad aziende agricole o svolte in sociale</i>	—	—	—	—	—	—	1	6	—	—	—	—
1.05 B	<i>Esercizio di macchine agricole</i>	4	4	—	—	1	3	1	6	—	—	—	—
1.05 C	<i>Enti economici per l'agricoltura.</i>	1	1	3	6	4	15	2	17	—	—	1	22
2	INDUSTRIE ESTRATTIVE	2	2	3	6	11	37	4	25	1	11	2	57
2.01	Estraz. di carboni fossili e di torba	—	—	—	—	—	—	—	—	—	—	—	—
2.02	Estraz. di combustibili liquidi e gassosi	—	—	—	—	—	—	—	—	—	—	—	—
2.03	Estraz. di minerali metalliferi	—	—	—	—	—	—	—	—	—	—	—	—
2.04	Estraz. di altri minerali.	2	2	3	6	11	37	4	25	1	11	2	57
2.04 A	<i>Marmo, pietre e altri miner. da costruz.</i>	2	2	3	6	10	33	4	25	1	11	2	57
2.04 B	<i>Solfo, sale e altri miner. non metalliferi</i>	—	—	—	—	1	4	—	—	—	—	—	—
3	INDUSTRIE MANIFATTURIERE	700	700	275	550	231	871	96	699	51	705	36	1.112
3.01	Industrie alimentari e affini	11	11	12	24	19	70	18	130	11	140	10	289
3.01 A	<i>Ind. molitoria e della pastificazione</i>	2	2	6	12	10	39	5	37	2	27	1	26
3.01 B	<i>Industria dolciaria</i>	1	1	3	6	3	10	3	20	2	22	5	166
3.01 C	<i>Industria conserviera</i>	7	7	2	4	—	—	1	7	1	12	—	—
3.01 D	<i>Industria casearia</i>	—	—	—	—	—	—	1	10	3	46	1	24
3.01 E	<i>Industria olearia</i>	—	—	—	—	—	—	—	1	11	—	—	—
3.01 F	<i>Industrie alimentari varie</i>	—	—	—	—	—	—	—	—	—	—	—	—
3.01 G	<i>Industrie bevande alcoliche</i>	—	—	—	—	1	3	4	29	2	22	3	73
3.01 H	<i>Industrie bevande analcoliche.</i>	—	—	1	2	5	18	2	15	—	—	—	—
3.01 I	<i>Industria del freddo</i>	1	1	—	—	—	—	2	12	—	—	—	—
3.02	Industria del tabacco	—	—	—	—	—	—	—	—	—	—	—	—
3.03	Ind. della seta, del cotone e della lavoraz. delle fibre tessili artif. e sintetiche	—	—	1	2	—	—	—	—	—	—	1	30
3.03 A	<i>Industria della seta</i>	—	—	—	—	—	—	—	—	—	—	1	30
3.03 B	<i>Industria del cotone.</i>	—	—	1	2	—	—	—	—	—	—	—	—
3.03 C	<i>Lavoraz. fibre tessili artif. e sintetiche</i>	—	—	—	—	—	—	—	—	—	—	—	—
3.04	Industrie della lana	—	—	1	2	—	—	—	—	1	13	—	—
3.05	Ind. delle fibre dure e tessili varie	45	45	15	30	7	26	4	28	1	12	2	65
3.05 A	<i>Canapa, lino, iuta e simili</i>	—	—	—	—	—	—	—	—	—	—	—	—
3.05 B	<i>Tessili varie non altrove classificate</i>	45	45	15	30	7	26	4	28	1	12	2	65
3.06	Ind. del vestiario e dell'abbigliamento	251	251	75	150	28	91	2	13	1	13	—	—
3.07	Industrie delle calzature	121	121	12	24	7	21	—	—	—	—	—	—
3.08	Ind. delle pelli e del cuoio	3	3	1	2	—	—	—	—	—	—	—	—
3.09	Ind. mobilio e arredam. in legno	23	23	18	36	25	102	13	88	1	20	1	43
3.10	Industrie del legno.	70	70	29	58	28	113	5	40	6	93	3	88
3.10 A	<i>Legno, sughero e affini</i>	66	66	27	54	27	109	5	40	5	82	3	88
3.10 B	<i>Veicoli e carpenteria navale</i>	4	4	2	4	1	4	—	—	1	11	—	—
3.11	Industrie metallurgiche	—	—	—	—	—	—	—	—	—	—	1	38
3.12	Costruz. di macchine non elettriche, di carpenteria metallica e simili	2	2	4	8	17	65	9	70	10	136	4	137
3.12 A	<i>Fonderie di 2ª fusione</i>	—	—	—	—	1	5	—	—	—	—	1	50
3.12 B	<i>Macchine motrici non elettriche.</i>	—	—	—	—	—	—	—	—	—	—	—	—
3.12 C	<i>Macch. utens. e utensileria per macch.</i>	—	—	—	—	—	—	—	—	—	—	—	—
3.12 D	<i>Macch. operatrici e per agricoltura</i>	—	—	—	—	—	—	1	10	1	11	1	40
3.12 E	<i>Carpent. metallica, forni e caldaie</i>	2	2	4	8	15	57	7	53	7	102	2	47
3.12 F	<i>Prod. meccan. non altrove classificati</i>	—	—	—	—	1	3	1	7	2	23	—	—
3.13	Costruz. di macchine e appar. elettrici	—	—	—	—	—	—	—	—	—	—	—	—
3.14	Meccanica di precis.; oreficeria, argenteria	2	2	1	2	1	4	—	—	—	—	—	—
3.15	Officine meccaniche	138	138	68	136	76	288	32	233	8	91	2	43
3.16	Ind. costruz. mezzi di trasporto	—	—	—	—	—	—	1	7	1	16	—	—
3.17	Ind. lavoraz. minerali non metalliferi	8	8	9	18	7	31	5	35	7	108	6	189
3.18	Industrie chimiche	2	2	7	14	2	8	—	—	2	34	—	—
3.19	Ind. derivati petrolio e carbone	—	—	1	2	—	—	—	—	1	11	—	—

per numero di addetti

CON ADDETTI

CON ADDETTI														UNITÀ LOCALI SENZA ADDETTI	TOTALE		N classi- fica- zione
51-100		101-250		251-500		501-1000		1001-2000		oltre 2000		Totale			Unità locali	Ad- detti	
Unità locali	Ad- detti	Unità locali	Ad- detti	Unità locali	Ad- detti	Unità locali	Ad- detti	Unità locali	Ad- detti	Unità locali	Ad- detti	Unità locali	Ad- detti				
1	85	—	—	—	—	—	—	—	—	—	—	194	605	—	194	605	1
—	—	—	—	—	—	—	—	—	—	—	—	—	—	—	—	—	1.03
1	85	—	—	—	—	—	—	—	—	—	—	176	525	—	176	525	1.04
1	85	—	—	—	—	—	—	—	—	—	—	1	1	—	1	1	1.04 A
—	—	—	—	—	—	—	—	—	—	—	—	175	524	—	175	524	1.04 B
—	—	—	—	—	—	—	—	—	—	—	—	18	80	—	18	80	1.05
—	—	—	—	—	—	—	—	—	—	—	—	1	6	—	1	6	1.05 A
—	—	—	—	—	—	—	—	—	—	—	—	6	13	—	6	13	1.05 B
—	—	—	—	—	—	—	—	—	—	—	—	11	61	—	11	61	1.05 C
—	—	—	—	—	—	—	—	—	—	—	—	23	138	—	23	138	2
—	—	—	—	—	—	—	—	—	—	—	—	—	—	—	—	—	2.01
—	—	—	—	—	—	—	—	—	—	—	—	—	—	—	—	—	2.02
—	—	—	—	—	—	—	—	—	—	—	—	23	138	—	23	138	2.03
—	—	—	—	—	—	—	—	—	—	—	—	22	134	—	22	134	2.04
—	—	—	—	—	—	—	—	—	—	—	—	1	4	—	1	4	2.04 A
—	—	—	—	—	—	—	—	—	—	—	—	—	—	—	—	—	2.04 B
23	1.572	8	1.051	5	1.917	2	1.627	—	—	2	8.769	1.429	19.573	—	1.429	19.573	3
4	335	1	102	1	281	—	—	—	—	—	—	87	1.382	—	87	1.382	3.01
3	284	—	—	—	—	—	—	—	—	—	—	26	143	—	26	143	3.01 A
—	—	1	102	1	281	—	—	—	—	—	—	20	509	—	20	509	3.01 B
—	—	—	—	—	—	—	—	—	—	—	—	13	413	—	13	413	3.01 C
—	—	—	—	—	—	—	—	—	—	—	—	5	80	—	5	80	3.01 D
—	—	—	—	—	—	—	—	—	—	—	—	1	11	—	1	11	3.01 E
1	51	—	—	—	—	—	—	—	—	—	—	11	178	—	11	178	3.01 F
—	—	—	—	—	—	—	—	—	—	—	—	8	35	—	8	35	3.01 G
—	—	—	—	—	—	—	—	—	—	—	—	3	13	—	3	13	3.01 H
—	—	—	—	—	—	—	—	—	—	—	—	—	—	—	—	—	3.01 I
—	—	2	287	1	411	—	—	—	—	1	3.004	6	3.734	—	6	3.734	3.02
—	—	—	—	1	411	—	—	—	—	—	—	1	30	—	1	30	3.03
—	—	2	287	—	—	—	—	—	—	1	3.004	3	3.417	—	3	3.417	3.03 A
—	—	—	—	—	—	—	—	—	—	—	—	2	287	—	2	287	3.03 B
1	74	—	—	—	—	—	—	—	—	—	—	3	89	—	3	89	3.03 C
1	85	—	—	—	—	—	—	—	—	—	—	75	291	—	75	291	3.04
1	85	—	—	—	—	—	—	—	—	—	—	—	—	—	—	—	3.05
1	85	—	—	—	—	—	—	—	—	—	—	75	291	—	75	291	3.05 A
1	60	—	—	—	—	—	—	—	—	—	—	358	578	—	358	578	3.05 B
—	—	—	—	—	—	—	—	—	—	—	—	140	166	—	140	166	3.06
—	—	—	—	—	—	—	—	—	—	—	—	4	5	—	4	5	3.07
1	67	—	—	—	—	—	—	—	—	—	—	82	379	—	82	379	3.08
2	123	4	516	—	—	—	—	—	—	—	—	147	1.101	—	147	1.101	3.09
2	123	4	516	—	—	—	—	—	—	—	—	139	1.078	—	139	1.078	3.10
—	—	—	—	—	—	—	—	—	—	—	—	8	23	—	8	23	3.10 A
—	—	—	—	—	—	—	—	—	—	—	—	1	38	—	1	38	3.10 B
—	—	—	—	—	—	—	—	—	—	—	—	—	—	—	—	—	3.11
2	142	1	146	—	—	1	709	—	—	—	—	50	1.415	—	50	1.415	3.12
—	—	—	—	—	—	—	—	—	—	—	—	2	55	—	2	55	3.12 A
—	—	—	—	—	—	—	—	—	—	—	—	—	—	—	—	—	3.12 B
1	88	—	—	—	—	1	709	—	—	—	—	5	858	—	5	858	3.12 C
1	54	1	146	—	—	—	—	—	—	—	—	37	269	—	37	269	3.12 D
—	—	—	—	1	334	1	918	—	—	—	—	6	233	—	6	233	3.12 E
—	—	—	—	—	—	—	—	—	—	—	—	2	1.252	—	2	1.252	3.12 F
—	—	—	—	—	—	—	—	—	—	—	—	4	8	—	4	8	3.13
2	149	—	—	—	—	—	—	—	—	—	—	326	1.078	—	326	1.078	3.14
1	78	—	—	—	—	—	—	—	—	1	5.765	4	5.866	—	4	5.866	3.15
8	459	—	—	—	—	—	—	—	—	—	—	50	848	—	50	848	3.16
—	—	—	—	1	496	—	—	—	—	—	—	14	554	—	14	554	3.17
—	—	—	—	—	—	—	—	—	—	—	—	2	13	—	2	13	3.18

N classi- fica- zione	RAMI, CLASSI E SOTTOCLASSI DI ATTIVITÀ ECONOMICA	UNITÀ LOCALI											
		1		2		3-5		6-10		11-20		21-50	
		Unità locali	Ad- detti	Unità locali	Ad- detti	Unità locali	Ad- detti	Unità locali	Ad- detti	Unità locali	Ad- detti	Unità locali	Ad- detti
3.20	Industrie della gomma elastica	1	1	2	4	—	—	—	—	—	—	—	—
3.21	Produs. della cellulosa per tessuti, delle fibre tessili artificiali e sintetiche . .	—	—	—	—	—	—	—	—	—	—	—	—
3.22	Industria della carta e della cartotecnica	1	1	—	—	1	5	—	—	—	—	4	148
3.23	Industrie poligrafiche ed editoriali . . .	4	4	4	8	5	21	4	34	1	18	2	42
3.24	Industrie foto-fono-cinematografiche . .	17	17	12	24	6	19	—	—	—	—	—	—
3.25	Produs. oggetti in materie plastiche . .	—	—	1	2	1	4	2	14	—	—	—	—
3.26	Industrie manifatturiere varie	1	1	2	4	1	3	1	7	—	—	—	—
4	COSTRUZIONI E INSTALL. DI IMPIANTI .	26	26	34	68	72	291	55	416	34	490	21	619
4.01	Costruzioni	22	22	31	62	65	262	52	389	28	409	18	550
4.02	Installazione impianti	4	4	3	6	7	29	3	27	6	81	3	69
5	PRODUZ. E DISTRIBUZ. DI ENERGIA ELET- TRICA E GAS, DISTRIBUZIONE DI ACQUA	—	—	2	4	1	4	9	77	4	57	2	58
5.01	Produs. e distribuz. di energia elettrica	—	—	—	—	—	—	7	60	3	39	1	28
5.02	Produs. e distribuzione di gas	—	—	—	—	—	—	—	—	—	—	—	—
5.03	Distribuzione di acqua	—	—	2	4	1	4	2	17	1	18	1	30
6	COMMERCIO	1.479	1.479	1.403	2.806	769	2.659	116	854	27	348	3	68
6.01	Commercio all'ingrosso	80	80	62	124	74	257	22	160	8	111	—	—
6.01 A	Prodotti agricoli e alimentari	53	53	52	104	46	162	14	102	2	30	—	—
6.01 B	Materie prime e ausil. non alimentari	16	16	8	16	21	74	6	42	4	56	—	—
6.01 C	Prodotti industriali non alimentari	11	11	2	4	7	21	2	16	2	25	—	—
6.02	Comm. al minuto generi alimentari . .	513	513	515	1.030	268	922	26	193	3	37	1	24
6.03	Comm. al minuto prodotti tessili e arti- coli di vestiario e abbigliamento. . .	217	217	191	382	95	326	18	126	4	47	—	—
6.04	Comm. al minuto prod. meccanici . . .	151	151	149	298	101	353	20	154	4	53	1	22
6.05	Comm. al minuto generi diversi, alim. e non alimentari.	60	60	68	136	33	107	1	7	—	—	—	—
6.06	Commercio ambulante	246	246	72	144	18	56	—	—	—	—	—	—
6.07	Alberghi e pubblici esercizi	186	186	337	674	178	630	29	214	5	58	—	—
6.08	Attività ausiliarie del commercio. . . .	26	26	9	18	2	8	—	—	3	42	1	22
7	TRASPORTI E COMUNICAZIONI.	117	117	59	118	59	215	21	164	15	212	10	353
7.01	Trasporti ferrov. e tramv. extraurbani .	—	—	—	—	1	3	3	20	2	28	2	74
7.02	Trasporti extraurbani su strada	58	58	33	66	33	120	10	87	8	121	4	130
7.03	Trasporti urbani	32	32	7	14	3	9	1	6	—	—	1	36
7.04	Trasporti lacuali e fluviali.	14	14	5	10	1	5	—	—	—	—	—	—
7.05	Trasporti marittimi	—	—	—	—	—	—	—	—	—	—	—	—
7.06	Trasporti aerei.	—	—	—	—	—	—	1	6	—	—	—	—
7.07	Attività ausiliarie dei trasporti	12	12	6	12	12	45	3	22	2	24	—	—
7.08	Comunicazioni	1	1	8	16	9	33	3	23	3	39	3	113
8	CREDITO, ASSICURAZ. E GESTIONI FINANZ.	20	20	18	36	19	71	14	101	5	73	3	87
8.01	Credito	4	4	4	8	8	29	10	67	4	61	2	59
8.02	Assicurazione	9	9	6	12	5	17	1	8	—	—	—	—
8.03	Gestioni finanziarie.	7	7	8	16	6	25	3	26	1	12	1	28
9	SERVIZI E ATTIVITÀ SOCIALI VARIE	171	171	99	198	102	362	20	142	3	36	1	22
9.01	Servizi per l'igiene e la pulizia	160	160	88	176	69	241	8	54	2	25	1	22
9.02	Servizi dello spettacolo	5	5	5	10	14	55	10	74	1	11	—	—
9.03	Servizi sanitari	5	5	6	12	15	53	2	14	—	—	—	—
9.03 A	Servizi sanitari privati	5	5	6	12	15	53	2	14	—	—	—	—
9.04	Servizi privati per l'istruzione e la for- mazione professionale.	1	1	—	—	4	13	—	—	—	—	—	—
9.08	Servizi vari, non altrove classificati . .	—	—	—	—	—	—	—	—	—	—	—	—
	TOTALE	2.586	2.586	1.950	3.900	1.303	4.638	358	2.638	142	1.957	79	2.398
	UNITÀ LOCALI OPERATIVE	2.583	2.583	1.941	3.882	1.292	4.598	357	2.632	140	1.929	78	2.367
	UNITÀ LOCALI AMMINISTRATIVE	3	3	9	18	11	40	1	6	2	28	1	31

per numero di addetti

CON ADDETTI														UNITÀ LOCALI SENZA ADDETTI	TOTALE		N classificazione
51-100		101-250		251-500		501-1000		1001-2000		oltre 2000		Totale			Unità locali	Ad-detti	
Unità locali	Ad-detti	Unità locali	Ad-detti	Unità locali	Ad-detti	Unità locali	Ad-detti	Unità locali	Ad-detti	Unità locali	Ad-detti	Unità locali	Ad-detti				
—	—	—	—	—	—	—	—	—	—	—	—	3	5	—	3	5	3.20
—	—	—	—	—	—	—	—	—	—	—	—	—	—	—	—	—	3.21
—	—	—	—	1	395	—	—	—	—	—	—	7	549	—	7	549	3.22
—	—	—	—	—	—	—	—	—	—	—	—	20	127	—	20	127	3.23
—	—	—	—	—	—	—	—	—	—	—	—	35	60	—	35	60	3.24
—	—	—	—	—	—	—	—	—	—	—	—	4	20	—	4	20	3.25
—	—	—	—	—	—	—	—	—	—	—	—	5	15	—	5	15	3.26
3	186	4	607	—	—	—	—	—	—	—	—	249	2.703	—	249	2.703	4
3	186	4	607	—	—	—	—	—	—	—	—	223	2.487	—	223	2.487	4.01
—	—	—	—	—	—	—	—	—	—	—	—	26	216	—	26	216	4.02
1	79	1	113	—	—	—	—	—	—	—	—	20	392	—	20	392	5
1	79	—	—	—	—	—	—	—	—	—	—	12	206	—	12	206	5.01
—	—	1	113	—	—	—	—	—	—	—	—	1	113	—	1	113	5.02
—	—	—	—	—	—	—	—	—	—	—	—	7	73	—	7	73	5.03
4	235	—	—	—	—	—	—	—	—	—	—	3.801	8.449	1	3.802	8.449	6
1	51	—	—	—	—	—	—	—	—	—	—	247	783	—	247	783	6.01
I	51	—	—	—	—	—	—	—	—	—	—	168	502	—	168	502	6.01 A
—	—	—	—	—	—	—	—	—	—	—	—	55	204	—	55	204	6.01 B
—	—	—	—	—	—	—	—	—	—	—	—	24	77	—	24	77	6.01 C
—	—	—	—	—	—	—	—	—	—	—	—	1.326	2.719	—	1.326	2.719	6.02
1	73	—	—	—	—	—	—	—	—	—	—	526	1.171	—	526	1.171	6.03
—	—	—	—	—	—	—	—	—	—	—	—	426	1.031	—	426	1.031	6.04
—	—	—	—	—	—	—	—	—	—	—	—	162	310	—	162	310	6.05
—	—	—	—	—	—	—	—	—	—	—	—	336	446	—	336	446	6.06
2	111	—	—	—	—	—	—	—	—	—	—	737	1.873	1	738	1.873	6.07
—	—	—	—	—	—	—	—	—	—	—	—	41	116	—	41	116	6.08
3	226	3	444	—	—	—	—	—	—	—	—	287	1.849	—	287	1.849	7
1	95	1	171	—	—	—	—	—	—	—	—	10	391	—	10	391	7.01
—	—	1	163	—	—	—	—	—	—	—	—	147	745	—	147	745	7.02
1	57	—	—	—	—	—	—	—	—	—	—	45	154	—	45	154	7.03
—	—	—	—	—	—	—	—	—	—	—	—	20	29	—	20	29	7.04
—	—	—	—	—	—	—	—	—	—	—	—	—	—	—	—	—	7.05
—	—	—	—	—	—	—	—	—	—	—	—	1	6	—	1	6	7.06
1	74	—	—	—	—	—	—	—	—	—	—	36	189	—	36	189	7.07
—	—	1	110	—	—	—	—	—	—	—	—	28	335	—	28	335	7.08
1	82	—	—	—	—	—	—	—	—	—	—	80	470	—	80	470	8
1	82	—	—	—	—	—	—	—	—	—	—	33	310	—	33	310	8.01
—	—	—	—	—	—	—	—	—	—	—	—	21	46	—	21	46	8.02
—	—	—	—	—	—	—	—	—	—	—	—	26	114	—	26	114	8.03
1	55	—	—	—	—	—	—	—	—	—	—	397	986	1	398	986	9
1	55	—	—	—	—	—	—	—	—	—	—	329	733	—	329	733	9.01
—	—	—	—	—	—	—	—	—	—	—	—	35	155	1	36	155	9.02
—	—	—	—	—	—	—	—	—	—	—	—	28	84	—	28	84	9.03
—	—	—	—	—	—	—	—	—	—	—	—	28	84	—	28	84	9.03 A
—	—	—	—	—	—	—	—	—	—	—	—	5	14	—	5	14	9.04
—	—	—	—	—	—	—	—	—	—	—	—	—	—	—	—	—	9.08
37	2.520	16	2.215	5	1.917	2	1.627	—	—	2	8.769	6.480	35.165	2	6.482	35.165	
37	2.520	16	2.215	5	1.917	2	1.627	—	—	2	8.769	6.453	35.039	2	6.455	35.039	
—	—	—	—	—	—	—	—	—	—	—	—	27	126	—	27	126	

TAV. 7 — Unità locali con e senza forza motrice

N classi- fica- zione	RAMI, CLASSI E SOTTOCLASSI DI ATTIVITÀ ECONOMICA	UNITÀ LOCALI CON FORZA MOTTRICE						UNITÀ LOCALI SENZA FORZA MOTTRICE				T O T A L E		
		Totale			artigiane			Totale		artigiane		Unità locali	Ad- detti	Potenza utiliz- zabile HP
		Unità locali	Ad- detti	Potenza utiliz- zabile HP	Unità locali	Ad- detti	Potenza utiliz- zabile HP	Unità locali	Ad- detti	Unità locali	Ad- detti			
1	AGRICOLTURA, FORESTE, CACCIA E PESCA	6	113	55	2	91	31	188	492	173	413	194	605	55
1.03	Foreste	—	—	—	—	—	—	—	—	—	—	—	—	—
1.04	Pesca	1	85	13	1	85	13	175	440	168	406	176	525	13
1.04 A	Pesca in acque dolci	—	—	—	—	—	—	1	1	1	1	1	1	—
1.04 B	Pesca e allev. in acque marine	1	85	13	1	85	13	174	439	167	405	175	524	13
1.05	Attività connesse con l'agricoltura	5	28	42	1	6	18	13	52	5	7	18	80	42
1.05 A	Attività trasform. annesse ad aziende agricole o svolte in sociale	1	6	8	—	—	—	—	—	—	—	1	6	8
1.05 B	Esercizio di macchine agricole	1	6	18	1	6	18	5	7	5	7	6	13	18
1.05 C	Enti economici per l'agricoltura	3	16	16	—	—	—	8	45	—	—	11	61	16
2	INDUSTRIE ESTRATTIVE	11	100	1.763	6	23	156	12	38	11	32	23	138	1.763
2.01	Estraz. di carboni fossili e di torba	—	—	—	—	—	—	—	—	—	—	—	—	—
2.02	Estraz. di combustibili liquidi e gassosi	—	—	—	—	—	—	—	—	—	—	—	—	—
2.03	Estraz. di minerali metalliferi	—	—	—	—	—	—	—	—	—	—	—	—	—
2.04	Estraz. di altri minerali	11	100	1.763	6	23	156	12	38	11	32	23	138	1.763
2.04 A	Marmo, pietre e altri mater. da costruz.	10	96	1.723	5	19	116	12	38	11	32	22	134	1.723
2.04 B	Solfo, sale e altri miner. non metalliferi	1	4	40	1	4	40	—	—	—	—	1	4	40
3	INDUSTRIE MANIFATTURIERE	696	18.480	117.037	541	1.719	3.862	733	1.093	711	1.045	1.429	19.573	117.037
3.01	Industrie alimentari e affini	80	1.369	4.552	30	106	540	7	13	3	8	87	1.382	4.552
3.01 A	Ind. molitoria e della pastificazione	26	143	1.462	14	41	383	—	—	—	—	26	143	1.462
3.01 B	Industria dolciaria	18	502	1.345	7	27	64	2	7	2	7	20	509	1.345
3.01 C	Industria conserviera	8	407	844	1	2	4	5	6	1	1	13	413	844
3.01 D	Industria casearia	5	80	149	—	—	—	—	—	—	—	5	80	149
3.01 E	Industria olearia	1	11	38	—	—	—	—	—	—	—	1	11	38
3.01 F	Industrie alimentari varie	—	—	—	—	—	—	—	—	—	—	—	—	—
3.01 G	Industrie bevande alcoliche	11	178	270	—	—	—	—	—	—	—	11	178	270
3.01 H	Industrie bevande analcoliche	8	35	38	7	30	28	—	—	—	—	8	35	38
3.01 I	Industria del freddo	3	13	406	1	6	61	—	—	—	—	3	13	406
3.02	Industria del tabacco	—	—	—	—	—	—	—	—	—	—	—	—	—
3.03	Ind. della seta, del cotone e della lavoraz. delle fibre tessili artif. e sintetiche	6	3.734	15.681	1	2	4	—	—	—	—	6	3.734	15.681
3.03 A	Industria della seta	1	30	96	—	—	—	—	—	—	—	1	30	96
3.03 B	Industria del cotone	3	3.417	11.806	1	2	4	—	—	—	—	3	3.417	11.806
3.03 C	Lavoraz. fibre tessili artif. e sintetiche	2	287	3.779	—	—	—	—	—	—	—	2	287	3.779
3.04	Industrie della lana	3	89	159	1	2	9	—	—	—	—	3	89	159
3.05	Ind. delle fibre dure e tessili varie	15	201	138	11	64	13	60	90	58	88	75	291	138
3.05 A	Canapa, lino, iuta e simili	—	—	—	—	—	—	—	—	—	—	—	—	—
3.05 B	Tessili varie non altrove classificate	15	201	138	11	64	13	60	90	58	88	75	291	138
3.06	Ind. del vestiario e dell'abbigliamento	32	131	40	30	58	21	326	447	325	446	358	578	40
3.07	Industrie delle calzature	42	50	49	42	50	49	98	116	98	116	140	166	49
3.08	Ind. delle pelli e del cuoio	1	1	1	1	1	1	3	4	3	4	4	5	1
3.09	Ind. mobilio e arredam. in legno	68	362	1.380	63	220	640	14	17	13	15	82	379	1.380
3.10	Industrie del legno	105	1.057	3.799	93	268	690	41	44	40	43	147	1.101	3.799
3.10 A	Legno, sughero e affini	100	1.036	3.742	87	247	633	39	42	39	42	139	1.078	3.742
3.10 B	Veicoli e carpenteria navale	6	21	57	6	21	57	2	2	1	1	8	23	57
3.11	Industrie metallurgiche	1	38	486	—	—	—	—	—	—	—	1	38	486
3.12	Costruz. di macchine non elettriche, di carpenteria metallica e simili	47	1.400	7.113	32	191	447	3	15	2	5	50	1.415	7.113
3.12 A	Fonderie di 2ª fusione	2	55	122	1	5	7	—	—	—	—	2	55	122
3.12 B	Macchine motrici non elettriche	—	—	—	—	—	—	—	—	—	—	—	—	—
3.12 C	Macch. utens. e utensileria per macch.	—	—	—	—	—	—	—	—	—	—	—	—	—
3.12 D	Macch. operatrici e per agricoltura	4	848	5.590	1	11	25	1	10	—	—	5	858	5.590
3.12 E	Carpent. metallica, forni e caldaie	35	264	680	27	154	371	2	5	2	5	37	269	680
3.12 F	Prod. meccan. non altrove classificati	6	233	721	3	21	44	—	—	—	—	6	233	721
3.13	Costruz. di macchine e appar. elettrici	2	1.252	2.418	—	—	—	—	—	—	—	2	1.252	2.418
3.14	Meccanica di precis.; oreficeria, argenteria	4	8	9	4	8	9	—	—	—	—	4	8	9
3.15	Officine meccaniche	200	827	1.470	188	581	1.115	126	251	123	247	326	1.078	1.470
3.16	Ind. costruz. mezzi di trasporto	4	5.866	43.050	—	—	—	—	—	—	—	4	5.866	43.050
3.17	Ind. lavoraz. minerali non metalliferi	39	823	6.504	17	71	210	11	25	9	14	50	848	6.504
3.18	Industrie chimiche	9	546	5.747	5	12	30	5	8	4	6	14	554	5.747
3.19	Ind. derivati petrolio e carbone	2	13	121	—	—	—	—	—	—	—	2	13	121

Segue Tav. 7 — Unità locali con e senza forza motrice

N classi- fica- zione	RAMI, CLASSI E SOTTOCLASSI DI ATTIVITÀ ECONOMICA	UNITÀ LOCALI CON FORZA MOTRICE						UNITÀ LOCALI SENZA FORZA MOTRICE				T O T A L E		
		Totale			artigiane			Totale		artigiane		Unità locali	Ad- detti	Potenza utiliz- zabile HP
		Unità locali	Ad- detti	Potenza utiliz- zabile HP	Unità locali	Ad- detti	Potenza utiliz- zabile HP	Unità locali	Ad- detti	Unità locali	Ad- detti			
3.20	Industrie della gomma elastica	3	5	11	3	5	11	—	—	—	—	3	5	11
3.21	Prod. della cellulosa per tessuti, delle fibre tessili artificiali e sintetiche . .	—	—	—	—	—	—	—	—	—	—	—	—	—
3.22	Industrie della carta e della cartotecnica	6	548	24.064	—	—	—	1	1	1	1	7	549	24.064
3.23	Industrie poligrafiche ed editoriali . . .	14	118	159	10	48	62	6	9	1	1	20	127	159
3.24	Industrie foto-fono-cinematografiche . .	5	10	5	5	10	5	30	50	29	48	35	60	5
3.25	Prod. oggetti in materie plastiche . . .	4	20	75	2	10	..	—	—	—	—	4	20	75
3.26	Industrie manifatturiere varie	3	12	6	3	12	6	2	3	2	3	5	15	6
4	COSTRUZIONI E INSTALL. DI IMPIANTI . .	135	2.116	3.609	57	327	636	114	587	65	221	249	2.703	3.609
4.01	Costruzioni	127	2.038	3.579	52	300	615	96	449	55	182	223	2.487	3.579
4.02	Installazione impianti	8	78	30	5	27	21	18	138	10	39	26	216	30
5	PROD. E DISTRIBUZ. DI ENERGIA ELET- TRICA E GAS, DISTRIBUZIONE DI ACQUA	17	377	4.615	—	—	—	3	15	—	—	20	392	4.615
5.01	Prod. e distrib. di energia elettrica	10	193	2.906	—	—	—	2	13	—	—	12	206	2.906
5.02	Prod. e distribuzione di gas.	1	113	1.102	—	—	—	—	—	—	—	1	113	1.102
5.03	Distribuzione di acqua	6	71	607	—	—	—	1	2	—	—	7	73	607
6	COMMERCIO	1.228	3.617	3.009	—	—	—	2.574	4.832	—	—	3.802	8.449	3.009
6.01	Commercio all'ingrosso	63	350	657	—	—	—	184	433	—	—	247	783	657
6.01 A	Prodotti agricoli e alimentari	37	215	302	—	—	—	131	287	—	—	168	502	302
6.01 B	Materie prime e ausil. non alimentari	24	114	315	—	—	—	31	90	—	—	55	204	315
6.01 C	Prodotti industriali non alimentari . .	2	21	40	—	—	—	22	56	—	—	24	77	40
6.02	Comm. al minuto generi alimentari . . .	608	1.579	1.133	—	—	—	718	1.140	—	—	1.326	2.719	1.133
6.03	Comm. al minuto prodotti tessili e arti- coli di vestiario e abbigliamento . . .	23	144	95	—	—	—	503	1.027	—	—	526	1.171	95
6.04	Comm. al minuto prodotti meccanici . .	88	296	314	—	—	—	338	735	—	—	426	1.031	314
6.05	Comm. al minuto generi diversi, alim. e non alimentari.	19	45	18	—	—	—	143	265	—	—	162	310	18
6.06	Commercio ambulante	—	—	—	—	—	—	336	446	—	—	336	446	—
6.07	Alberghi e pubblici esercizi	426	1.181	784	—	—	—	312	692	—	—	738	1.873	784
6.08	Attività ausiliarie del commercio. . . .	1	22	8	—	—	—	40	94	—	—	41	116	8
7	TRASPORTI E COMUNICAZIONI.	26	899	360	7	20	21	261	950	152	282	287	1.849	360
7.01	Trasporti ferrov. e tramv. extraurbani .	3	296	97	—	—	—	7	95	—	—	10	391	97
7.02	Trasporti extraurbani su strada	12	315	114	3	6	2	135	430	99	199	147	745	114
7.03	Trasporti urbani	2	93	34	—	—	—	43	61	40	53	45	154	34
7.04	Trasporti lacuali e fluviali.	—	—	—	—	—	—	20	29	—	—	20	29	—
7.05	Trasporti marittimi	—	—	—	—	—	—	—	—	—	—	—	—	—
7.06	Trasporti aerei.	—	—	—	—	—	—	1	6	—	—	1	6	—
7.07	Attività ausiliarie dei trasporti	6	32	30	4	14	19	30	157	13	30	36	189	30
7.08	Comunicazioni	3	163	85	—	—	—	25	172	—	—	28	335	85
8	✓ CREDITO, ASSICURAZ. E GESTIONI FINANZ.	3	131	107	—	—	—	77	339	—	—	80	470	107
8.01	Credito	3	131	107	—	—	—	30	179	—	—	33	310	107
8.02	Assicurazione	—	—	—	—	—	—	21	46	—	—	21	46	—
8.03	Gestioni finanziarie.	—	—	—	—	—	—	26	114	—	—	26	114	—
9	SERVIZI E ATTIVITÀ SOCIALI VARIE	158	516	600	118	301	331	240	470	197	323	398	986	600
9.01	Servizi per l'igiene e la pulizia	122	360	353	118	301	331	207	373	197	323	329	733	353
9.02	Servizi dello spettacolo	35	153	247	—	—	—	1	2	—	—	36	155	247
9.03	Servizi sanitari	—	—	—	—	—	—	28	84	—	—	28	84	—
9.03 A	Servizi sanitari privati	—	—	—	—	—	—	28	84	—	—	28	84	—
9.04	Servizi privati per l'istruzione e la for- mazione professionale.	1	3	..	—	—	—	4	11	—	—	5	14	..
9.08	Servizi vari, non altrove classificati . .	—	—	—	—	—	—	—	—	—	—	—	—	—
	TOTALE	2.280	26.349	131.155	731	2.481	5.037	4.202	8.816	1.309	2.316	6.482	35.165	131.155

TAV. 8 — Unità locali con forza motrice per tipo di motori

N classi- fica- zione	RAMI E CLASSI DI ATTIVITÀ ECONOMICA	TOTALE UNITÀ LOCALI CON FORZA MOTRICE	UNITÀ LOCALI CON								
			Motori primi			Generatori di energia elettrica			Motori elettrici		
			Unità locali	Motori primi	Potenza HP	Unità locali	Genera- tori di energia elettrica	Potenza kW	Unità locali	Motori elettrici	Potenza kW
1	AGRICOLTURA, FORESTE, CACCIA E PESCA	6	1	4	13	—	—	—	6	18	31,1
1.03	Foreste	—	—	—	—	—	—	—	—	—	—
1.04	Pesca	1	1	4	13	—	—	—	1	1	0,2
1.05	Attività connesse con l'agricoltura . . .	5	—	—	—	—	—	—	5	17	30,9
2	INDUSTRIE ESTRATTIVE	11	6	7	194	—	—	—	7	108	1.153,6
2.01	Estraz. di carboni fossili e di torba . .	—	—	—	—	—	—	—	—	—	—
2.02	Estraz. di combustibili liquidi e gassosi	—	—	—	—	—	—	—	—	—	—
2.03	Estraz. di minerali metalliferi	—	—	—	—	—	—	—	—	—	—
2.04	Estraz. di altri minerali	11	6	7	194	—	—	—	7	108	1.153,6
3	INDUSTRIE MANIFATTURIERE	696	19	53	23.470	11	33	15.147	693	17.172	83.732,0
3.01	Industrie alimentari e affini	80	3	6	528	1	1	480	79	1.535	3.325,2
3.02	Industria del tabacco	—	—	—	—	—	—	—	—	—	—
3.03	Seta, cotone e lav. fibre tess. artificiali	6	2	9	15.458	2	9	10.176	6	4.610	10.338,8
3.04	Industrie della lana	3	—	—	—	—	—	—	3	64	116,6
3.05	Ind. delle fibre dure e tessili varie . .	15	—	—	—	—	—	—	15	191	101,9
3.06	Ind. del vestiario e dell'abbigliamento .	32	—	—	—	—	—	—	32	60	29,7
3.07	Industrie delle calzature	42	—	—	—	—	—	—	42	55	31,9
3.08	Ind. delle pelli e del cuoio	1	—	—	—	—	—	—	1	2	0,4
3.09	Industria mobilio e arredam. in legno .	68	2	7	21	—	—	—	66	438	998,9
3.10	Industrie del legno	106	2	5	55	2	10	47	105	1.198	2.794,3
3.11	Industrie metallurgiche	1	—	—	—	—	—	—	1	43	357,4
3.12	Macch. non elettr., carpenteria metallica	47	1	1	10	—	—	—	47	1.993	5.225,0
3.13	Macchine e apparecchi elettrici	2	1	1	196	1	3	240	2	633	1.777,9
3.14	Mecc. di precisione ; oreficeria, argenteria	4	—	—	—	—	—	—	4	9	7,0
3.15	Officine meccaniche	200	2	2	24	2	3	17	200	826	1.082,9
3.16	Industrie costruz. mezzi di trasporto .	4	2	4	4.250	1	3	2.504	4	3.675	31.033,6
3.17	Industrie lavor. minerali non metalliferi	39	3	16	412	1	2	35	39	696	4.513,2
3.18	Industrie chimiche	9	1	2	2.516	1	2	1.648	9	407	4.024,2
3.19	Industrie derivati petrolio e carbone .	2	—	—	—	—	—	—	2	13	89,5
3.20	Industrie della gomma elastica	3	—	—	—	—	—	—	3	7	8,4
3.21	Prod. cellul. per tess., fibre tess. artific.	—	—	—	—	—	—	—	—	—	—
3.22	Industrie della carta e cartotecnica . .	6	—	—	—	—	—	—	6	585	17.694,7
3.23	Industrie poligrafiche ed editoriali . . .	14	—	—	—	—	—	—	14	84	116,9
3.24	Industrie foto-fono-cinematografiche . .	5	—	—	—	—	—	—	5	8	3,9
3.25	Prod. oggetti in materie plastiche . . .	4	—	—	—	—	—	—	4	26	55,5
3.26	Industrie manifatturiere varie	3	—	—	—	—	—	—	3	14	4,2
4	COSTRUZIONI E INSTALL. DI IMPIANTI .	135	5	23	544	1	1	80	133	641	2.338,3
4.01	Costruzioni	127	5	23	544	1	1	80	125	612	2.316,2
4.02	Installazione impianti	8	—	—	—	—	—	—	8	29	22,1
5	ENERGIA ELETTRICA, GAS E ACQUA	17	4	11	48.510	4	14	35.558	16	229	3.119,4
5.01	Prod. e distrib. di energia elettrica . . .	10	3	8	45.190	3	8	33.357	9	145	2.103,9
5.02	Produzione e distribuzione di gas	1	1	3	3.320	1	6	2.201	1	47	570,0
5.03	Distribuzione di acqua	6	—	—	—	—	—	—	6	37	445,5
6	COMMERCIO	1.228	7	12	17	—	—	—	1.227	2.842	2.211,5
6.01	Commercio all'ingrosso	63	—	—	—	—	—	—	63	244	480,2
6.02	Comm. al minuto generi alimentari . . .	608	5	10	12	—	—	—	607	1.389	828,8
6.03	Comm. al min. prod. tess. e art. abbigl.	23	—	—	—	—	—	—	23	59	71,2
6.04	Comm. al minuto prod. meccanici	88	2	2	5	—	—	—	88	216	232,1
6.05	Comm. al min. gen. alim. e non alim. . .	19	—	—	—	—	—	—	19	31	13,3
6.06	Commercio ambulante	—	—	—	—	—	—	—	—	—	—
6.07	Alberghi e pubblici esercizi	426	—	—	—	—	—	—	426	902	580,0
6.08	Attività ausiliarie del commercio	1	—	—	—	—	—	—	1	1	5,9
7	TRASPORTI E COMUNICAZIONI	26	4	6	57	2	4	19	24	181	242,3
7.01	Trasporti ferrov. e tramv. extraurbani .	3	1	1	16	—	—	—	3	33	59,3
7.02	Trasporti extraurbani su strada	12	—	—	—	—	—	—	12	84	83,2
7.03	Trasporti urbani	2	—	—	—	—	—	—	2	24	25,6
7.04	Trasporti lacuali e fluviali	—	—	—	—	—	—	—	—	—	—
7.05	Trasporti marittimi	—	—	—	—	—	—	—	—	—	—
7.06	Trasporti aerei	—	—	—	—	—	—	—	—	—	—
7.07	Attività ausiliarie dei trasporti	6	—	—	—	—	—	—	6	26	21,7
7.08	Comunicazioni	3	3	5	41	2	4	19	1	14	52,5
8	CREDITO E ASSICURAZIONE	3	1	1	20	1	1	10	3	28	73,8
8.01	Credito	3	1	1	20	1	1	10	3	28	73,8
8.02	Assicurazione	—	—	—	—	—	—	—	—	—	—
8.03	Gestioni finanziarie	—	—	—	—	—	—	—	—	—	—
9	SERVIZI E ATTIVITÀ SOCIALI VARIE	158	5	7	26	3	5	14	158	463	431,8
9.01	Servizi per l'igiene e la pulizia	122	1	1	2	—	—	—	122	357	255,8
9.02	Servizi dello spettacolo	35	4	6	24	3	5	14	35	105	175,8
9.03	Servizi sanitari	—	—	—	—	—	—	—	—	—	—
9.04	Servizi privati per l'istruzione	1	—	—	—	—	—	—	1	1	0,2
9.08	Servizi vari, non altrove classificati . .	—	—	—	—	—	—	—	—	—	—
	TOTALE	2.280	52	124	72.851	22	58	50.828	2.267	21.682	93.333,8

TAV. 9 — Unità locali, addetti e potenza utilizzabile, per categoria di attività economica

N classi- fica- zione	RAMI, CLASSI, SOTTOCLASSI E CATEGORIE DI ATTIVITÀ ECONOMICA	UNITÀ LOCALI			N classi- fica- zione	RAMI, CLASSI, SOTTOCLASSI E CATEGORIE DI ATTIVITÀ ECONOMICA	UNITÀ LOCALI		
		N	Addetti	Potenza utilizza- bile HP			N	Addetti	Potenza utilizza- bile HP
1	AGRIC., FORESTE E PESCA. . .	194	605	55	<i>3.01 B</i>	<i>Industria dolciaria.</i>	<i>20</i>	<i>509</i>	<i>1.345</i>
1.03	FORESTE	—	—	—	3.01.05	Prod. biscotti e pasticceria. . .	10	98	207
1.03.02	Aziende di utilizz. del bosco . .	—	—	—	3.01.06	Produzione cioccol. e caramelle	9	407	1.137
1.04	PESCA	176	525	13	3.01.07	Produzione gelati	1	4	1
<i>1.04 A</i>	<i>Pesca in acque dolci.</i>	<i>1</i>	<i>1</i>	—	<i>3.01 C</i>	<i>Industria conserviera.</i>	<i>13</i>	<i>413</i>	<i>844</i>
1.04.02	Pesca e allev. in acque dolci. .	1	1	—	3.01.08	Macellaz., lavor. e conserv. carni	9	112	325
<i>1.04 B</i>	<i>Pesca e allev. in acque marine . .</i>	<i>175</i>	<i>524</i>	<i>13</i>	3.01.09	Lav. e conserv. prod. alim. pesca	1	281	497
1.04.03	Pesca da terra	1	1	—	3.01.10	Cons. e trasf. frutta e ortaggi .	1	1	—
1.04.04	Pesca con naviglio	173	522	13	3.01.11	Estratti, dadi alim. e torref. caffè	2	19	22
1.04.05	Pesca con tonnare.	—	—	—	<i>3.01 D</i>	<i>Industria casearia</i>	<i>5</i>	<i>80</i>	<i>149</i>
1.04.06	Allev. pesci e molluschi bivalvi	1	1	—	3.01.12	Trattam. igien. latte alimentare	2	23	64
1.05	ATTIV. CONNESSE CON L'AGRICOLTURA	18	80	42	3.01.13	Trasformazione del latte	3	57	85
<i>1.05 A</i>	<i>Attiv. trasf. annesse ad az. agric.</i>	<i>1</i>	<i>6</i>	<i>8</i>	<i>3.01 E</i>	<i>Industria olearia.</i>	<i>1</i>	<i>11</i>	<i>38</i>
1.05.01	Conserv. e trasf. frutta e ortaggi	—	—	—	3.01.14	Prod. olio d'oliva per spremitura	—	—	—
1.05.02	Trasformazione del latte	—	—	—	3.01.15	Prod. olio di semi per spremitura	1	11	38
1.05.03	Prod. olio d'oliva per spremitura	—	—	—	3.01.16	Prod. olio al solv. da sanse oliva	—	—	—
1.05.04	Prod. vini e mosti concentrati .	—	—	—	3.01.17	Raff. oli veg., prod. oli per sintesi	—	—	—
1.05.05	Altri stab. di trasf. ann. ad az. agr.	1	6	8	<i>3.01 F</i>	<i>Industrie alimentari varie.</i>	—	—	—
<i>1.05 B</i>	<i>Esercizio di macchine agricole. . .</i>	<i>6</i>	<i>13</i>	<i>18</i>	3.01.18	Prod. e raffinaz. zucchero . .	—	—	—
1.05.06	Macchine agricole conto terzi .	6	13	18	3.01.19	Prod. ostie, con e cialde . .	—	—	—
1.05.07	Macchine agricole di consorzi e cooperative aziendali.	—	—	—	3.01.20	Produzione di lieviti	—	—	—
<i>1.05 C</i>	<i>Enti economici per l'agricoltura . .</i>	<i>11</i>	<i>61</i>	<i>16</i>	3.01.21	Altri stab. delle ind. alimentari	—	—	—
1.05.08	Produzione e distribuzione mezzi tecnici per l'agricoltura	11	61	16	<i>3.01 G</i>	<i>Industrie bevande alcoliche</i>	<i>11</i>	<i>178</i>	<i>270</i>
2	INDUSTRIE ESTRATTIVE. . . .	23	138	1.763	3.01.22	Prod. vini e mosti concentrati	1	6	32
2.01	ESTRAZ. CARBONI FOSSILI E TORBA .	—	—	—	3.01.23	Alcol di 2ª cat., acquav. e liquori	10	172	238
2.01.01	Miniere di carboni fossili	—	—	—	3.01.24	Malto, birra ed estratti di malto	—	—	—
2.01.02	Ricerche di carboni fossili	—	—	—	<i>3.01 H</i>	<i>Industrie delle bevande analcoliche .</i>	<i>8</i>	<i>35</i>	<i>38</i>
2.01.03	Miniere di lignite	—	—	—	3.01.25	Bevande analcoliche e seltz . .	8	35	38
2.01.04	Cave di torba.	—	—	—	<i>3.01 I</i>	<i>Industria del freddo</i>	<i>3</i>	<i>13</i>	<i>406</i>
2.01.05	Ricerche di lignite.	—	—	—	3.01.26	Produzione di ghiaccio	3	13	406
2.01.06	Ricerche di torba	—	—	—	3.01.27	Mag. frigor. per conto terzi . .	—	—	—
2.02	ESTRAZ. COMBUST. LIQUIDI E GASSOSI	—	—	—	3.02	INDUSTRIA DEL TABACCO.	—	—	—
2.02.01	Min. combust. liquidi e gassosi	—	—	—	3.02.01	Stagion., manipol. foglie tabacco	—	—	—
2.02.02	Ric. combust. liquidi e gassosi	—	—	—	3.02.02	Lavoraz. tabacchi stagionati . .	—	—	—
2.03	ESTRAZIONE MINERALI METALLIFERI .	—	—	—	3.03	IND. SETA, COTONE E LAV. FIBRE ARTIF.	6	3.734	15.681
2.03.01	Miniere di minerali ferrosi . . .	—	—	—	<i>3.03 A</i>	<i>Industria della seta</i>	<i>1</i>	<i>30</i>	<i>96</i>
2.03.02	Min. di min. metallif. non ferrosi	—	—	—	3.03.01	Produzione del seme bachi. . .	—	—	—
2.03.03	Ricerche di minerali metalliferi	—	—	—	3.03.02	Essiccazione di bozzoli	—	—	—
2.04	ESTRAZIONE DI ALTRI MINERALI . . .	23	138	1.763	3.03.03	Trattura della seta	1	30	96
<i>2.04 A</i>	<i>Estr. marmo e pietre da costruz. .</i>	<i>22</i>	<i>134</i>	<i>1.723</i>	3.03.04	Torcitura della seta	—	—	—
2.04.01	Cave di marmo e pietre affini .	3	24	30	3.03.05	Filatura di cascami di seta. . .	—	—	—
2.04.02	Cave di sabbia, ghiaia e pietrisco	19	110	1.693	3.03.06	Tessitura della seta	—	—	—
<i>2.04 B</i>	<i>Estr. solfo, sale e altri min. non met.</i>	<i>1</i>	<i>4</i>	<i>40</i>	3.03.07	Tint., stampa filati e tessuti seta	—	—	—
2.04.03	Miniere di solfo.	—	—	—	<i>3.03 B</i>	<i>Industria del cotone</i>	<i>3</i>	<i>3.417</i>	<i>11.806</i>
2.04.04	Prod. sale marino e di ebollizione	—	—	—	3.03.08	Filatura e ritorcitura del cotone	1	3.004	10.330
2.04.05	Sorgenti di acque minerali	—	—	—	3.03.09	Tessitura del cotone.	2	413	1.476
2.04.06	Estr. caolino, argilla e gesso . .	1	4	40	3.03.10	Tint., stampa tessuti di cotone	—	—	—
2.04.07	Ricerche minerali non metalliferi	—	—	—	<i>3.03 C</i>	<i>Lav. fibre tessili artificiali e sintetiche</i>	<i>2</i>	<i>287</i>	<i>3.779</i>
2.04.08	Estr. di altri miner. non metallif.	—	—	—	3.03.11	Torc. fibre tessili artif. e sintet.	2	287	3.779
3	INDUSTRIE MANIFATTURIERE.	1.429	19.573	117.037	3.03.12	Tess. fibre tessili artif. e sintet.	—	—	—
3.01	INDUSTRIE ALIMENTARI E AFFINI . .	87	1.382	4.552	3.03.13	Tint., stampa fib. tess. art. e sint.	—	—	—
<i>3.01 A</i>	<i>Ind. molitoria e pastificazione. . .</i>	<i>26</i>	<i>143</i>	<i>1.462</i>	3.04	INDUSTRIE DELLA LANA	3	89	159
3.01.01	Pilatura e altre lavoraz. di cereali	—	—	—	3.04.01	Lavatura meccanica della lana	1	74	137
3.01.02	Molitura di cereali.	18	96	1.310	3.04.02	Pettinatura della lana	—	—	—
3.01.03	Panificazione	5	36	112	3.04.03	Filatura della lana pettinata . .	—	—	—
3.01.04	Pastificazione	3	11	40	3.04.04	Filatura della lana cardata . .	—	—	—
3.05	IND. FIBRE DURE E TESSILI VARIE .	75	291	138	3.04.05	Tessitura della lana	1	13	13
<i>3.05 A</i>	<i>Industria canapa, lino e iuta . . .</i>	—	—	—	3.04.06	Filat. e tess. a mano della lana	1	2	9
3.05.01	Lavorazione canapa e lino	—	—	—	3.04.07	Tintura, stampa tessuti di lana	—	—	—
3.05.02	Lavorazione della iuta.	—	—	—	3.05	IND. FIBRE DURE E TESSILI VARIE .	75	291	138
3.05.03	Fabbricazione cordami e spaghi	—	—	—	<i>3.05 A</i>	<i>Industria canapa, lino e iuta . . .</i>	—	—	—

Segue Tav. 9 — Unità locali, addetti e potenza utilizzabile, per categoria di attività economica

N classi- fica- zione	RAMI, CLASSI, SOTTOCLASSI E CATEGORIE DI ATTIVITÀ ECONOMICA	UNITÀ LOCALI			N classi- fica- zione	RAMI, CLASSI, SOTTOCLASSI E CATEGORIE DI ATTIVITÀ ECONOMICA	UNITÀ LOCALI		
		N	Addetti	Potenza utilizza- bile HP			N	Addetti	Potenza utilizza- bile HP
3.05 B	<i>Ind. tessili non altrove classificate</i>	75	291	138	3.12	MACCH. NON ELETTR. E CARP. METALL.	50	1.415	7.113
3.05.04	Lavor. e classif. cascami tessili	—	—	—					
3.05.05	Fabbricazione tappeti da terra	—	—	—	3.12 A	<i>Fonderia di 2ª fusione</i>	2	55	122
3.05.06	Tessuti di maglia e maglieria . .	73	289	138	3.12.01	Fonderie di ghisa	1	50	115
3.05.07	Reti da pesca e da caccia . . .	—	—	—	3.12.02	Fonderie di metalli non ferrosi .	1	5	7
3.05.08	Corde e tappeti di cocco.	—	—	—					
3.05.09	Passamanerie, tulli, veli, pizzi .	2	2	—	3.12 B	<i>Macch. motr., app. imp. soll. e trasp.</i>	—	—	—
3.05.10	Nastri e tessuti elastici	—	—	—	3.12.03	Macchine motrici non elettriche	—	—	—
3.05.11	Lavoraz. setole, pelo, penne . .	—	—	—	3.12.04	Trasmissioni e organi relativi. .	—	—	—
3.05.12	Filatura e tessitura dell'amianto	—	—	—	3.12.05	App. per imp. di sollev. e trasp.	—	—	—
3.05.13	Filati, tessuti non altrove classif.	—	—	—	3.12.06	Motori a comb. interna per aerom.	—	—	—
3.05.14	Tint., stampa tess. non altr. class.	—	—	—					
3.06	IND. VESTIARIO E ABBIGLIAMENTO . .	358	578	40	3.12 C	<i>Macchine utensili</i>	—	—	—
3.06.01	Fabbricazione feltri e cappelli .	3	4	—	3.12.07	Macch. utens. per lav. metalli . .	—	—	—
3.06.02	Fabbr. trecce e cappelli di paglia	—	—	—	3.12.08	Macch. utens. per lavor. legno .	—	—	—
3.06.03	Laboratori di modisteria	2	3	—	3.12.09	Utensileria per macchine utensili	—	—	—
3.06.04	Laboratori confezione vestiario .	302	420	15	3.12 D	<i>Macch. operatr. e per agricoltura .</i>	5	858	5.590
3.06.05	Laboratori confezione pellicce. .	1	3	—	3.12.10	Macch. per agricoltura.	—	—	—
3.06.06	Laboratori confezione biancheria	13	16	1	3.12.11	Macch. per estraz. e tratt. miner.	—	—	—
3.06.07	Fabbricazione guanti in pelle. .	1	3	1	3.12.12	Macch. per ind. tessile e vestiario	4	848	5.590
3.06.08	Oggetti di ornamento e arredam.	4	5	—	3.12.13	Macch. per carta e grafiche . .	—	—	—
3.06.09	Fabbricazione di bottoni.	—	—	—	3.12.14	Macch. per siderurgia e fonderia	—	—	—
3.06.10	Confez. varie o access. vestiario	7	69	12	3.12.15	Macch. per ind. chimiche e alim.	—	—	—
3.06.11	Labor. di tappezziere in stoffa .	22	51	8	3.12.16	Pompe, compressori e simili . .	1	10	—
3.06.12	Laboratori di materassaio	3	4	3	3.12 E	<i>Carpent. metall. e appar. termici .</i>	37	269	680
3.07	INDUSTRIE DELLE CALZATURE.	140	166	49	3.12.17	Carpenteria metallica	32	217	582
3.07.01	Calzaturifici	—	—	—	3.12.18	Mobili e arredi metallici	4	34	53
3.07.02	Confez. e rip. a mano di calzature	136	159	33	3.12.19	Forni a combust. e appar. termici	—	—	—
3.07.03	Riparaz. a macchina di calzature	4	7	16	3.12.20	Appar. termici per uso domestico	1	18	45
3.08	INDUSTRIE DELLE PELLI E DEL CUOIO	4	5	1	3.12.21	Carrozze per bambini e infermi	—	—	—
3.08.01	Concerie	—	—	—	3.12.22	Costruz. caldaie e serbatoi . . .	—	—	—
3.08.02	Concia, tint. pelli per pellicceria	—	—	—	3.12.23	Costruz. appar. igienico-sanitari	—	—	—
3.08.03	Fabbr. articoli di cuoio e pelle	4	5	1	3.12 F	<i>Prod. mecc. non altrove classificati .</i>	6	233	721
3.09	IND. MOBILIO E ARREDAM. IN LEGNO	82	379	1.380	3.12.24	Serram. e minuterie metalliche .	4	80	282
3.09.01	Fabbr. mobili e arred. in legno	76	369	1.378	3.12.25	Scatolame e fustame metallico .	1	146	407
3.09.02	Laccat., dorat., lucidatura mobili	6	10	2	3.12.26	Fabbricazione molle	—	—	—
3.10	INDUSTRIE DEL LEGNO.	147	1.101	3.799	3.12.27	Bulloneria e viteria lavorata . .	—	—	—
3.10 A	<i>Ind. del legno, del sughero e affini</i>	139	1.078	3.742	3.12.28	Stoviglie, vasellame, posateria .	1	7	32
3.10.01	Stagion. e conserv. del legno .	4	108	922	3.12.29	Coltell. ed attrezzi per mestieri .	—	—	—
3.10.02	Prod. compensati e tranciati .	3	335	1.240	3.12.30	Armi da fuoco e materiale bellico	—	—	—
3.10.03	Fabbricaz. recipienti in legno .	6	116	161	3.13	APPAR. ELETTR. E DI TELECOMUNICAZ.	2	1.252	2.418
3.10.04	Falegnameria e carpent. in legno	86	367	1.094	3.13.01	Macchine e apparecchi elettrici .	2	1.252	2.418
3.10.05	Fabbric. utensili e attrezzi . .	4	19	35	3.13.02	Apparecchi di telecomunicazione	—	—	—
3.10.06	Prepar. crine veget. e lav. vimini	13	15	1	3.14	MECC. DI PRECIS., OREFIC., ARGENT.	4	8	9
3.10.07	Fabbricazione scope	—	—	—	3.14.01	Apparecchi per prove materiali .	—	—	—
3.10.08	Lavorazione sughero.	—	—	—	3.14.02	Orologi e movimenti orologeria	—	—	—
3.10.09	Fabbricazione infissi.	19	95	240	3.14.03	Strumenti ottici.	—	—	—
3.10.10	Fabbricazione bauli in legno . .	—	—	—	3.14.04	Strum. per misure peso e capacità	—	—	—
3.10.11	Fabbricaz. di casse da morto . .	1	1	1	3.14.05	Macchine per scrivere e calcolare	—	—	—
3.10.12	Fabbric. di modelli per fonderia	3	22	48	3.14.06	Strum. e apparecchi per medicina	—	—	—
3.10 B	<i>Ind. veic. e carpent. navale in legno</i>	8	23	57	3.14.07	Medaglie, oreficeria e argenteria	4	8	9
3.10.13	Costruz. e riparaz. veicoli in legno	1	1	2	3.14.08	Strum. topografici e geodetici .	—	—	—
3.10.14	Carpenteria navale in legno . .	7	22	55	3.14.09	Costruz. bilance precisione . . .	—	—	—
3.11	INDUSTRIE METALLURGICHE.	1	38	486	3.15	OFFICINE MECCANICHE	325	1.078	1.470
3.11.01	Prod. ghisa, acciaio e ferrolegho	—	—	—	3.15.01	Fuc., stamp. e imb. met. ferrosi	—	—	—
3.11.02	Trafilazione a freddo di tubi .	1	38	486	3.15.02	Fuc., stamp., imbut. met. non fer.	—	—	—
3.11.03	Prod. e lavor. metalli non ferrosi	—	—	—	3.15.03	Tratt. sup. ed elettroalv. met.	12	62	136
3.11.04	Pezzi acc. fucin. e stamp. a caldo	—	—	—	3.15.04	Picchettaggio e coloritura navi .	—	—	—
3.11.05	Fabbric. tubi senza saldatura .	—	—	—	3.15.05	Off. da ramaio, stagnino, fabbro	73	183	256
3.11.06	Prod. fili ferro e acciaio	—	—	—	3.15.06	Riparazioni di autoveicoli . . .	76	407	570
3.11.07	Derivati lavorazione del filo . .	—	—	—	3.15.07	Riparaz. motoveicoli e biciclette	89	143	89
3.11.08	Prod. bulloni e dadi grezzi . . .	—	—	—	3.15.08	Rip. imp. frig. e macch. per scriv.	5	9	13
					3.15.09	Lav. e riparaz. mecc. generiche	22	90	237
					3.15.10	Ripar. macch. elettr. e telecom.	18	47	26
					3.15.11	Rip. appar. riscald. e idrico-san.	21	122	142
					3.15.12	Riparazione fonografi	—	—	—
					3.15.13	Ripar. strum. scientif. e di precis.	—	—	—

Segue Tav. 9 — Unità locali, addetti e potenza utilizzabile, per categoria di attività economica

N classi- fica- zione	RAMI, CLASSI, SOTTOCLASSI E CATEGORIE DI ATTIVITÀ ECONOMICA	UNITÀ LOCALI			N classi- fica- zione	RAMI, CLASSI, SOTTOCLASSI E CATEGORIE DI ATTIVITÀ ECONOMICA	UNITÀ LOCALI		
		N	Addetti	Potenza utilizza- bile HP			N	Addetti	Potenza utilizza- bile HP
3.15.14	Riparaz. strumenti ottici . . .	1	1	1	3.23	IND. POLIGRAFICHE ED EDITORIALI .	20	127	159
3.15.15	Riparazione di orologeria. . . .	9	9	—	3.23.01	Stabilimenti arti grafiche. . . .	14	118	159
3.15.16	Riparaz. strumenti musicali . . .	—	—	—	3.23.02	Legatorie e rilegatorie	1	1	—
3.16	COSTRUZ. MEZZI DI TRASPORTO . . .	4	5.866	43.050	3.23.03	Editorie e agenzie di stampa .	5	8	—
3.16.01	Biciclette e loro parti	—	—	—	3.23.04	Laboratori riproduzione disegni	—	—	—
3.16.02	Motoveicoli e mototelai	—	—	—	3.24	IND. FOTO-FONO-CINEMATOGRAFICHE .	35	60	5
3.16.03	Autoveicoli e autotelai	—	—	—	3.24.01	Studi fotografici	35	60	5
3.16.04	Carrozzerie per auto-motoveicoli	—	—	—	3.24.02	Prod., sincron., doppiat. films	—	—	—
3.16.05	Parti e access. di auto-motoveic.	—	—	—	3.24.03	Incis. ediz. dischi fonografici . .	—	—	—
3.16.06	Materiale rotabile ferro-tramviar.	—	—	—	3.25	OGGETTI IN MATERIE PLASTICHE . . .	4	20	75
3.16.07	Costruz. altri veicoli metallici .	1	7	40	3.25.01	Art. per ind. mecc. e mezzi trasp.	—	—	—
3.16.08	Costruz. e riparaz. di aeromobili	1	78	167	3.25.02	Fabbric. pavimenti, piastrelle .	—	—	—
3.16.09	Cantieri navali per costr. metall.	2	5.781	42.843	3.25.03	Art. per ind. elettr. ed elettrodom.	—	—	—
3.16.10	Cantieri per demolizione navi .	—	—	—	3.25.04	Art. per ottica, foto-cinematogr.	—	—	—
3.17	LAVORAZ. MINERALI NON METALLIFERI	50	848	6.504	3.25.05	Artic. per industria chimica . .	—	—	—
3.17.01	Macinaz. minerali non metalliferi	—	—	—	3.25.06	Artic. per abbigliam. e arredam.	1	8	—
3.17.02	Lavorazione pietra da costruz. .	2	3	—	3.25.07	Artic. per farmacia e medicina. .	—	—	—
3.17.03	Lavorazione marmi e pietre affini	17	63	245	3.25.08	Artic. per cancelleria e simili . .	—	—	—
3.17.04	Fabbricazione cemento	—	—	—	3.25.09	Artic. per imballaggi e confez. .	—	—	—
3.17.05	Produzione calce viva e idrata .	4	142	1.659	3.25.10	Giocattoli e parti di strum. mus.	—	—	—
3.17.06	Produzione calce idraulica . . .	—	—	—	3.25.11	Fabbricaz. di articoli vari . . .	3	12	75
3.17.07	Produzione di gesso	—	—	—	3.26	INDUSTRIE MANIFATTURIERE VARIE .	5	15	6
3.17.08	Fabbricazione laterizi	8	362	3.668	3.26.01	Cavi e condutt. elettrici isolati	—	—	—
3.17.09	Ceramica, grès e mater. refratt.	3	15	40	3.26.02	Lamp. elettr., lamp. e tubi lumin.	—	—	—
3.17.10	Fabbricazione abrasivi naturali	1	14	179	3.26.03	Fabbric. strumenti musicali . .	3	6	5
3.17.11	Fabbr. manufatti in cemento .	14	216	665	3.26.04	Fabbric. e preparaz. cartapeccora	—	—	—
3.17.12	Fabbr. lastre, tubi di cem.-am.	—	—	—	3.26.05	Carta carb., nastri macch. scriv.	—	—	—
3.17.13	Fabbricazione e lavor. vetro . .	1	33	48	3.26.06	Materiali dielettrici	—	—	—
3.17.14	Lavoraz. pietre dure e preziose	—	—	—	3.26.07	Armat. e montat. per occhiali .	—	—	—
3.17.15	Fabbr. altri prod. min. non metall.	—	—	—	3.26.08	Manichini e materiali didattici .	—	—	—
3.18	INDUSTRIE CHIMICHE.	14	554	5.747	3.26.09	Altre industrie manifatturiere .	2	9	1
3.18.01	Chimico-estratt. e chimico-miner.	—	—	—	4	COSTRUZ. E INSTALL. IMPIANTI	249	2.703	3.609
3.18.02	Produzione di esplosivi	—	—	—	4.01	COSTRUZIONI	223	2.487	3.579
3.18.03	Acido solforico, concimi fosfatici	—	—	—	4.01.01	Cantieri per costruz. edili . . .	147	1.885	1.289
3.18.04	Soda, potassa, cloro e derivati . .	1	496	4.836	4.01.02	Mov. di terra e lavori stradali .	14	146	1.329
3.18.05	Prod. elettrodi di carbone . . .	—	—	—	4.01.03	Edilizia specializzata.	2	207	876
3.18.06	Carburo di calcio e abrasivi artif.	—	—	—	4.01.04	Edil. minore, attiv. aus. edilizia	60	249	85
3.18.07	Acido acetico e alcol metilico . .	—	—	—	4.02	INDUSTRIE INSTALLAZIONE IMPIANTI .	26	216	30
3.18.08	Alcol etilico di 1ª categoria . . .	—	—	—	4.02.01	Impianti riscald. idrico-sanitari.	15	126	23
3.18.09	Produzione di gas compressi . . .	1	17	769	4.02.02	Imp. prod. e trasf. energia elettr.	10	65	7
3.18.10	Oli e grassi vegetali ed animali	—	—	—	4.02.03	Imp. teleg. telef. e radiotelegraf.	1	25	—
3.18.11	Saponi, detersivi, profumerie . .	8	16	9	4.02.04	Manutenz. e conduz. impianti .	—	—	—
3.18.12	Prod. dei derivati agrumari . . .	—	—	—	5	ENERG. ELETTR., GAS E ACQUA	20	392	4.615
3.18.13	Tartari, tartrati e derivati . . .	—	—	—	5.01	PROD. E DISTRIB. ENERGIA ELETTRICA	12	206	2.906
3.18.14	Produzione farmaceut. ed affini	1	2	5	5.01.01	Prod. e distr. energia idroelettrica	11	178	220
3.18.15	Estratti per concia e tinta	—	—	—	5.01.02	Prod. e distr. energia termoelett.	1	28	2.686
3.18.16	Colori organici sintetici	—	—	—	5.02	PRODUZIONE E DISTRIBUZIONE GAS .	1	113	1.102
3.18.17	Vernici, pitture, inchiostri, colle	3	23	128	5.02.01	Prod. e distrib. gas illuminante	1	113	1.102
3.18.18	Mat. plastiche e resine sintetiche	—	—	—	5.02.02	Trasporto e distrib. gas naturali	—	—	—
3.18.19	Trasparente di cellulosa	—	—	—	5.02.03	Imbottigliamento gas in bombole	—	—	—
3.18.20	Produzione di materiali sensibili	—	—	—	5.03	DISTRIBUZIONE DI ACQUA.	7	73	607
3.18.21	Produzioni chimiche varie	—	—	—	5.03.01	Distribuzione acqua potabile . .	6	43	597
3.18.22	Laboratori analisi chimiche. . . .	—	—	—	5.03.02	Distribuzione acqua non potabile	1	30	10
3.19	DERIVATI PETROLIO E CARBONE . . .	2	13	121	6	COMMERCIO.	3.802	8.449	3.009
3.19.01	Oli minerali, miscele lubrificanti	1	2	33	6.01	COMMERCIO ALL'INGROSSO	247	783	657
3.19.02	Raffinerie di petrolio	—	—	—	6.01 A	Prodotti agricoli e alimentari . . .	168	502	302
3.19.03	Derivati distillazione del carbone	1	11	88	6.01.01	Cereali e legumi secchi.	—	—	—
3.19.04	Cokerie	—	—	—	6.01.02	Sementi e piante officinali . . .	1	2	—
3.20	INDUSTRIE DELLA GOMMA ELASTICA .	3	5	11	6.01.03	Fiori, piante ornam. e semi giard.	1	1	—
3.20.01	Prod. artic. gomma elastica . . .	—	—	—	6.01.04	Frutta, agrumi, ortaggi e funghi	51	117	82
3.20.02	Vulcan. e ripar. oggetti gomma	3	5	11					
3.21	PROD. CELL. TESS. E FIBRE TESS. ARTIF.	—	—	—					
3.21.01	Produzione cellul. per usi tessili	—	—	—					
3.21.02	Fibre tessili artific. e sintetiche	—	—	—					
3.22	IND. DELLA CARTA E CARTOTECNICA .	7	549	24.064					
3.22.01	Fabbricaz. di carta e cartone . .	3	474	23.630					
3.22.02	Trasformazione carta e cartone	4	75	434					

Segue Tav. 9 — Unità locali, addetti e potenza utilizzabile, per categoria di attività economica

N classi- fica- zione	RAMI, CLASSI, SOTTOCLASSI E CATEGORIE DI ATTIVITÀ ECONOMICA	UNITÀ LOCALI			N classi- fica- zione	RAMI, CLASSI, SOTTOCLASSI E CATEGORIE DI ATTIVITÀ ECONOMICA	UNITÀ LOCALI		
		N	Addetti	Potenza utilizza- bile HP			N	Addetti	Potenza utilizza- bile HP
6.01.05	Animali vivi (bovini, suini, ecc.)	9	14	—	6.02.03	Macell. di carne ovina e caprina	1	1	—
6.01.06	Uova e animali vivi da cortile	3	5	4	6.02.04	Macellerie di carne mista . . .	155	317	224
6.01.07	Carni bovine, suine, equine, ovine	1	1	1	6.02.05	Tripperie	—	—	—
6.01.08	Pollame morto e selvaggina . .	2	4	4	6.02.06	Rivend. pollame e selvaggina .	2	3	—
6.01.09	Salumi e conserve alimentari	2	3	4	6.02.07	Pizzicherie e rosticcerie	9	19	13
6.01.10	Prod. pesca, freschi e congelati	10	21	6	6.02.08	Rivendite di pesce.	42	61	9
6.01.11	Prodotti pesca, secchi e conserv.	—	—	—	6.02.09	Latterie (senza lic. di P.S.) . .	70	109	48
6.01.12	Latte, latticini e formaggi . . .	12	34	46	6.02.10	Cereali, farine, pasta alimentari	58	79	13
6.01.13	Farine, pane, paste alimentari . .	4	5	—	6.02.11	Pane e altri gen. al., con ann. for.	99	461	380
6.01.14	Vino, aceto e acque minerali . .	51	178	128	6.02.12	Gen. alim. con ann. ost. senza cuc.	1	3	1
6.01.15	Oli alimentari	2	3	—	6.02.13	Dolciumi	13	28	12
6.01.16	Caffè e surrogati caffè	1	6	10	6.02.14	Frutta, ortaggi, legumi freschi .	345	499	1
6.01.17	Dolciumi di ogni genere	6	13	—	6.02.15	Drogherie.	10	21	1
6.01.18	Foraggi e semi oleosi	—	—	—	6.02.16	Vini, liquori, oli	25	33	2
6.01.19	Zucchero	—	—	—	6.02.17	Tabacchi e altri generi monop.	40	66	—
6.01.20	Droghe, spezie e coloniali	1	1	—	6.02.18	Supermercati	—	—	—
6.01.21	Prod. agricoli e alimentari vari	11	94	17	6.02.19	Generi alimentari vari	430	973	378
6.01 B	Mat. prime e ausil. non alimentari	55	204	315					
6.01.22	Fibre tess. e filati uso industr.	1	1	—	6.03	COMM. MIN. PROD. TESS. E ART. VEST.	526	1.171	95
6.01.23	Legname e affini	17	69	144	6.03.01	Tessuti per abbigliamento e vestiario	43	137	1
6.01.24	Pelli greggie	1	8	—	6.03.02	Confez. uomo, signora e bambino	26	75	—
6.01.25	Solfo, pietre per uso industriale	—	—	—	6.03.03	Bianch., magl., art. abbigliam. .	39	96	—
6.01.26	Materiali da costruzione	6	22	9	6.03.04	Filati, mercerie, passam. e ricami	127	195	—
6.01.27	Metalli ferrosi	—	—	—	6.03.05	Cappelli	4	5	—
6.01.28	Metalli non ferrosi.	—	—	—	6.03.06	Cuoi, pellami e access. calzate. .	9	20	2
6.01.29	Minerali metalliferi	—	—	—	6.03.07	Calzature.	54	127	5
6.01.30	Combustibili solidi.	7	27	50	6.03.08	Ombrelli, bastoni, artic. viaggio	13	23	—
6.01.31	Oli miner., carbur. e lubrificanti	10	34	46	6.03.09	Pelliccerie	1	2	—
6.01.32	Cenci, cascami, carta da macero	3	19	25	6.03.10	Articoli sportivi.	5	11	—
6.01.33	Rottami metallici	10	24	41	6.03.11	Art. gomma, effetti vest. gomm.	5	14	—
6.01 C	Prodotti industriali non aliment. .	24	77	40	6.03.12	Spaghi, cordami, sacchi, tele iuta	1	2	—
6.01.34	Prod. finiti in ferro o altro mat.	1	7	—	6.03.13	Art. in vimini, giunchi e simili	1	1	—
6.01.35	Macchine utensili	—	—	—	6.03.14	Mobili	15	41	66
6.01.36	Macchine per l'industria tessile .	—	—	—	6.03.15	Stucchi, carte da parati ed affini	1	2	—
6.01.37	Macchine per l'edilizia.	—	—	—	6.03.16	Utens., casual, vetrerie, ceramiche	35	78	6
6.01.38	Altre macch. per ind. e comm.	1	3	—	6.03.17	Chincaglierie e bigiotterie . . .	13	18	—
6.01.39	Attrezzi e mater. per uso industr.	—	—	—	6.03.18	Botteghe antiquarie	1	2	—
6.01.40	Macchine e attrezzi agricoli . .	—	—	—	6.03.19	Ogg. d'arte moderna e contemp.	—	—	—
6.01.41	Macchine per scrivere e calcolare	—	—	—	6.03.20	Quadri, bronzi, sculture, stampe	1	1	—
6.01.42	Appar. e mater. radio-televisivo	1	3	—	6.03.21	Arredi sacri e articoli religiosi.	1	1	—
6.01.43	Appar. ott., fotog., strum. precis.	—	—	—	6.03.22	Gioielli, orfec., argent. e orolog.	36	72	2
6.01.44	Orologerie ed accessori	—	—	—	6.03.23	Fiori e piante ornam. e da fiore	53	79	—
6.01.45	Veicoli, access. e parti ricambio	—	—	—	6.03.24	Tessuti per arredam. e tendaggi	—	—	—
6.01.46	Gioie, pietre e metalli preziosi . .	1	1	—	6.03.25	Grandi magazzini	1	73	13
6.01.47	Prodotti chimici per l'agricoltura	—	—	—	6.03.26	Indumenti e oggetti usati . . .	10	13	—
6.01.48	Cuoi e pelli conciate.	—	—	—	6.03.27	Altri prodotti tess. e art. vestiario	31	83	—
6.01.49	Calzature ed access. per calzature	—	—	—					
6.01.50	Tessuti per abbigliamento	—	—	—	6.04	COMM. MIN. PROD. MECCAN. E ART. VARI	426	1.031	314
6.01.51	Tessuti per arredamento	—	—	—	6.04.01	Ferramenta, utensili, casseforti .	19	56	—
6.01.52	Filati, cucir., mercer. e passaman.	3	5	—	6.04.02	Appar. e mater. per imp. idraul.	11	51	7
6.01.53	Articoli abbigliam. e vestiario . .	2	2	—	6.04.03	Macch. app. attr. per agr. e ind.	6	17	—
6.01.54	Pellicce e pelli da pellicceria . .	—	—	—	6.04.04	Macch., mob., attr. met. per uffici	3	15	—
6.01.55	Art. da viaggio, pellett., marocch.	—	—	—	6.04.05	Mater. elettr., oggetti illuminaz.	27	72	9
6.01.56	Mobili	2	22	3	6.04.06	Apparecchi elettrodomestici. . .	29	84	1
6.01.57	Oggetti di arredamento	—	—	—	6.04.07	Macch., mob. in met. per uso dom.	6	16	—
6.01.58	Carta da parati.	—	—	—	6.04.08	Appar. ott., fot., strum. di precis.	16	37	12
6.01.59	Macch. e appar. per uso domestico	—	—	—	6.04.09	Armi, muniz., attr. caccia e pesca	3	5	—
6.01.60	Vetrerie, cristallerie, ceramiche .	1	2	—	6.04.10	Veicoli, pezzi ricambio e access.	13	84	29
6.01.61	Spaghi e cordami, sacchi e simili	—	—	—	6.04.11	Motoveic., bicicl., pezzi ricambio	26	48	7
6.01.62	Recip. in legno, articoli vimini . .	—	—	—	6.04.12	Cartolerie	33	71	—
6.01.63	Carta e cartone in genere	5	8	—	6.04.13	Librerie	7	13	—
6.01.64	Artic. cartoleria e cancelleria . .	—	—	—	6.04.14	Rivendite giornali e riviste . . .	22	31	—
6.01.65	Libri.	—	—	—	6.04.15	App. rad.-telev., gramm., dischi	24	65	—
6.01.66	Prod. chimici, oli e grassi per ind.	2	15	37	6.04.16	Pianof. e strum. a fiato e corda	3	6	—
6.01.67	Colori e vernici	—	—	—	6.04.17	Edizioni musicali	—	—	—
6.01.68	Saponi bucati, deters. e candele	—	—	—	6.04.18	Giocattoli e affini	7	11	—
6.01.69	Special. medicinali e profumeria	4	8	—	6.04.19	Vernici, smalti, colori, pennelli .	39	84	—
6.01.70	Art. sanit., da medic. e ferri chir.	—	—	—	6.04.20	Laterizi, cemento, calce	8	16	7
6.01.71	Giocattoli e articoli sportivi . . .	—	—	—	6.04.21	Art. sanit., prod. chimico-farmac.	2	6	—
6.01.72	Strum. musicali e accessori	—	—	—	6.04.22	Profum., ogg. per toletta e igien.	13	21	—
6.01.73	Altri prod. ind. non alimentari.	1	1	—	6.04.23	Distributori di carburanti	40	87	99
6.02	COMM. MINUTO GENERI ALIMENTARI .	1.326	2.719	1.133	6.04.24	Distributori di gas in bombole . .	12	18	—
6.02.01	Macellerie di carne bovina	15	32	40	6.04.25	Legna da ardere e carbone	39	77	141
6.02.02	Macellerie di carne equina	11	14	11	6.04.26	Concimi e altri prod. utili agric.	11	26	2
					6.04.27	Saponi da bucato, detersivi, ecc.	1	3	—

Segue Tav. 9 — Unità locali, addetti e potenza utilizzabile, per categoria di attività economica

N classi- fica- zione	RAMI, CLASSI, SOTTOCLASSI E CATEGORIE DI ATTIVITÀ ECONOMICA	UNITÀ LOCALI			N classi- fica- zione	RAMI, CLASSI, SOTTOCLASSI E CATEGORIE DI ATTIVITÀ ECONOMICA	UNITÀ LOCALI		
		N	Addetti	Potenza utilizza- bile HP			N	Addetti	Potenza utilizza- bile HP
6.04.28	Francobolli da collezione	—	—	—	7.05	TRASPORTI MARITTIMI	—	—	—
6.04.29	Animali vivi (pesci col., cani, ecc.)	—	—	—	7.05.01	Navigazione di cabotaggio	—	—	—
6.04.30	Altri articoli e prodotti vari . . .	6	11	—	7.05.02	Navigazione internazionale	—	—	—
6.05	COMM. MIN. GEN. ALIM. E NON ALIM.	162	310	18	7.06	TRASPORTI AEREI	1	6	—
6.05.01	Carne, pollame, selvagg. e uova	—	—	—	7.06.01	Servizi di trasporti interni	—	—	—
6.05.02	Pane, paste alimentari e farine . .	31	67	16	7.06.02	Servizi di trasp. internazionali . .	1	6	—
6.05.03	Pizzich., salum., sals., rosticcerie	2	4	—	7.07	ATTIVITÀ AUSILIARIE TRASPORTI. . .	36	189	30
6.05.04	Frutta, ortaggi e generi affini . . .	13	21	—	7.07.01	Agenzie di viaggio e turismo . . .	4	10	—
6.05.05	Vini, liquori, oli.	3	4	—	7.07.02	Servizi ausiliari ferrovie	—	—	—
6.05.06	Generi alimentari vari	71	130	2	7.07.03	Serv. ausil. trasp. su via ordin. . .	7	32	29
6.05.07	Tessuti, biancheria, merceria	6	11	—	7.07.04	Serv. aus. trasp. mar., lac. e fluv. .	1	3	—
6.05.08	Calzature e accessori, pellami . . .	1	4	—	7.07.05	Servizi ausil. trasporti via aerea .	—	—	—
6.05.09	Mobili legno, articoli vimini	—	—	—	7.07.06	Impr. carico, scarico e fach. . . .	2	83	—
6.05.10	Prod. tessili e artic. vestiario . . .	5	13	—	7.07.07	Imprese di portabagagli	—	—	—
6.05.11	Prod. meccanici e affini	4	7	—	7.07.08	Imprese di spedizioni	11	40	—
6.05.12	Prod. e artic. vari non aliment. . . .	26	49	—	7.07.09	Noleggio mezzi di trasporto	11	21	1
6.06	COMMERCIO AMBULANTE	336	446	—	7.08	COMUNICAZIONI	28	335	85
6.06.01	Generi alimentari	210	265	—	7.08.01	Servizi postelegrafonici	28	335	85
6.06.02	Articoli abbigliamento	55	92	—	7.08.02	Servizi radiotelegraf. e televisivi .	—	—	—
6.06.03	Articoli vari	71	89	—	7.08.03	Servizi ausiliari comunicazioni . .	—	—	—
6.07	ALBERGHI E PUBBLICI ESERCIZI . . .	738	1.873	784	8	CREDITO E ASSICURAZIONE	80	470	107
6.07.01	Alberghi, pensioni, locande	110	287	209	8.01	CREDITO	33	310	107
6.07.02	Stabilimenti balneari.	3	54	83	8.01.01	Ist. emiss. e di diritto pubblico . .	3	51	5
6.07.03	Ristoranti, trattorie, osterie	288	750	184	8.01.02	Banche, casse di risparmio, ecc. . .	23	248	102
6.07.04	Caffè, bar, gelaterie e simili	329	765	303	8.01.03	Istituti speciali credito.	1	1	—
6.07.05	Pasticc. con event. annessa prod. . .	—	—	—	8.01.04	Monti pegno 2ª cat. e agenzie private di pegno	—	—	—
6.07.06	Latterie	6	12	4	8.01.05	Mutue di credito	6	10	—
6.07.07	Sale da bigliardo, sale da ballo . . .	2	5	1	8.01.06	Servizi ausiliari del credito.	—	—	—
6.08	ATTIVITÀ AUSILIARIE DEL COMMERCIO	41	116	8	8.02	ASSICURAZIONE	21	46	—
6.08.01	Magazz. gen. dep. conto terzi	2	4	—	8.02.01	Assicurazione ramo vita	—	—	—
6.08.02	Mag. dep. ditte ind. e comm.	5	34	—	8.02.02	Assicurazione ramo danni	—	—	—
6.08.03	Rappresentanze di commercio	3	4	—	8.02.03	Assicurazione mista	2	3	—
6.08.04	Mediazione immobili e terreni	7	8	—	8.02.04	Servizi ausiliari assicurazione . . .	19	43	—
6.08.05	Imprese immobiliari	1	14	—	8.03	GESTIONI FINANZIARIE	26	114	—
6.08.06	Mediazione di bestiame	2	2	—	8.03.01	Istituti finanziari	—	—	—
6.08.07	Mediazione di merci varie	3	3	—	8.03.02	Gestione entrate finanziarie. . . .	16	95	—
6.08.08	Agenzie distribuz. prodotti vari . . .	5	8	—	8.03.03	Banchi lotto, conc. pronost., ecc. . .	10	19	—
6.08.09	Agenz. inform. comm. e serv. vari . . .	3	4	—	9	SERV. E ATTIV. SOCIALI VARIE	398	986	600
6.08.10	Vendita all'asta mobili e oggetti . . .	—	—	—	9.01	SERVIZI PER IGIENE E PULIZIA	329	733	353
6.08.11	Agenzie di pubblicità	2	2	—	9.01.01	Serv. igiene ed estet. persona	280	537	184
6.08.12	Gestione di pubblici mercati	6	28	8	9.01.02	Lavand., stirerie, smacchiatricie . .	38	88	162
6.08.13	Forniture di bordo, casermaggio	—	—	—	9.01.03	Serv. pulizia e disinfezione locali . .	1	2	—
6.08.14	Noleggio attrezzature, macchine . . .	1	4	—	9.01.04	Servizi nettezza urbana	3	91	5
6.08.15	Noleggio oggetti uso personale	1	1	—	9.01.05	Servizi funebri	7	15	2
7	TRASPORTI E COMUNICAZIONI.	287	1.849	360	9.02	SERVIZI DELLO SPETTACOLO	35	155	247
7.01	TRASP. FERROV. E TRAMV. ESTRAURB.	10	391	97	9.02.01	Imprese dello spettacolo	35	155	247
7.01.01	Ferrovie esercitate dallo Stato . . .	10	391	97	9.03	SERVIZI SANITARI	28	84	—
7.01.02	Ferrovie in concessione	—	—	—	9.03.A	Servizi sanitari privati	28	84	—
7.01.03	Servizi tramvie extraurbane	—	—	—	9.03.01	Stab. idropinici e idrotermali	—	—	—
7.02	TRASPORTI ESTRAURBANI SU STRADA . .	147	745	114	9.03.05	Farmacie.	28	84	—
7.02.01	Autol., filovie, funivie extraurb. . .	9	257	64	9.04	SERV. PRIV. ISTR. E FORMAZ. PROFES.	5	14	—
7.02.02	Trasporto persone con autovett. . . .	17	18	—	9.04.03	Scuole guida, pilotaggio e simili . .	5	14	—
7.02.03	Serv. extraurb. trasporto merci	121	470	50	9.08	SERV. VARI NON ALTROVE CLASSIFIC.	—	—	—
7.03	TRASPORTI URBANI	45	154	34	9.08.03	Copisterie.	—	—	—
7.03.01	Tramvie, filovie, autolinee	5	103	34	9.08.06	Centri meccanogr. per conto terzi .	—	—	—
7.03.02	Trasp. pers. con vett. e autovett. . . .	31	34	—					
7.03.03	Servizi urbani trasporto merci	9	17	—					
7.04	TRASPORTI LACUALI E FLUVIALI	20	29	—					
7.04.01	Navigazione lacuale	20	29	—					
7.04.02	Navigazione fluviale	—	—	—					
						TOTALE	6.482	35.165	131.155

TAV. 10 — Addetti alle unità locali per categoria posizionale e sesso

N classi- fica- zione	RAMI, CLASSI E SOTTOCLASSI DI ATTIVITÀ ECONOMICA	IMPREDI- TORI, TITOLARI, COOPERATORI		FAMILIARI COADIUVANTI		DIRIGENTI E IMPIEGATI		CATEGORIE SPECIALI, OPERAI SPE- CIALIZZATI E QUALIFICATI		OPERAI COMUNI E MANOVALI		APPRENDISTI		ALTRI		TOTALE	
		MF	M	MF	M	MF	M	MF	M	MF	M	MF	M	MF	M	MF	M
		1	AGRICOLTURA, FORESTE, CACCIA E PESCA	301	301	85	81	38	28	37	37	137	137	3	3	4	4
1.03	Foreste	—	—	—	—	—	—	—	—	—	—	—	—	—	—	—	—
1.04	Pesca	292	292	83	80	2	2	22	22	121	121	1	1	4	4	525	522
1.04 A	Pesca in acque dolci	1	1	—	—	—	—	—	—	—	—	—	—	—	—	1	1
1.04 B	Pesca e allev. in acque marine	291	291	83	80	2	2	22	22	121	121	1	1	4	4	524	521
1.05	Attività connesse con l'agricoltura	9	9	2	1	36	26	15	15	16	16	2	2	—	—	80	69
1.05 A	Attività trasform. annesse ad aziende agricole o svolte in sociale	—	—	—	—	—	—	6	6	—	—	—	—	—	—	6	6
1.05 B	Esercizio di macchine agricole	7	7	1	1	—	—	—	—	5	5	—	—	—	—	13	13
1.05 C	Enti economici per l'agricoltura	2	2	1	—	36	26	9	9	11	11	2	2	—	—	61	50
2	INDUSTRIE ESTRATTIVE	34	34	1	1	1	1	58	58	40	40	4	4	—	—	138	138
2.01	Estraz. di carboni fossili e di torba	—	—	—	—	—	—	—	—	—	—	—	—	—	—	—	—
2.02	Estraz. di combustibili liquidi e gassosi	—	—	—	—	—	—	—	—	—	—	—	—	—	—	—	—
2.03	Estraz. di minerali metalliferi	—	—	—	—	—	—	—	—	—	—	—	—	—	—	—	—
2.04	Estraz. di altri minerali	34	34	1	1	1	1	58	58	40	40	4	4	—	—	138	138
2.04 A	Marmo, pietre e altri mater. da costruz.	30	30	1	1	1	1	58	58	40	40	4	4	—	—	134	134
2.04 B	Solfo, sale e altri miner. non metalliferi	4	4	—	—	—	—	—	—	—	—	—	—	—	—	4	4
3	INDUSTRIE MANIFATTURIERE	1.515	1.224	336	196	1.746	1.342	10.024	7.604	4.262	2.532	1.500	1.041	190	175	19.573	14.114
3.01	Industrie alimentari e affini	89	88	44	27	160	88	379	248	582	180	116	31	12	11	1.382	673
3.01 A	Ind. molitoria e della pastificazione	25	25	17	11	5	3	52	51	36	27	6	4	2	2	143	123
3.01 B	Industria dolciaria	26	26	9	5	48	20	151	51	198	52	75	19	2	2	509	175
3.01 C	Industria conserviera	9	9	2	1	21	16	97	77	247	60	31	5	6	5	413	173
3.01 D	Industria casearia	3	3	—	—	38	29	27	25	9	5	3	2	—	—	80	64
3.01 E	Industria olearia	—	—	—	—	4	2	3	3	2	2	—	—	2	2	11	9
3.01 F	Industrie alimentari varie	—	—	—	—	—	—	—	—	—	—	—	—	—	—	—	—
3.01 G	Industrie bevande alcoliche	13	13	7	6	42	17	35	29	81	27	—	—	—	—	178	92
3.01 H	Industrie bevande analcoliche	10	9	9	4	—	—	10	8	5	3	1	1	—	—	35	25
3.01 I	Industria del freddo	3	3	—	—	2	1	4	4	4	4	—	—	—	—	13	12
3.02	Industria del tabacco	—	—	—	—	—	—	—	—	—	—	—	—	—	—	—	—
3.03	Ind. della seta, del cotone e della lavoraz. delle fibre tessili artif. e sintetiche	3	3	1	1	78	41	2.684	710	891	263	64	3	13	11	3.734	1.032
3.03 A	Industria della seta	1	1	—	—	1	1	6	4	3	3	19	2	—	—	30	11
3.03 B	Industria del cotone	1	1	1	1	65	32	2.536	581	808	201	—	—	6	4	3.417	820
3.03 C	Lavoraz. fibre tessili artif. e sintetiche	1	1	—	—	12	8	142	125	80	59	45	1	7	7	287	201
3.04	Industrie della lana	—	—	3	1	2	—	28	3	48	2	8	1	—	—	89	7
3.05	Ind. delle fibre dure e tessili varie	78	7	17	1	5	2	92	24	5	—	93	1	1	1	291	36
3.05 A	Canapa, lino, iuta e simili	—	—	—	—	—	—	—	—	—	—	—	—	—	—	—	—
3.05 B	Tessili varie non altrove classificate	78	7	17	1	5	2	92	24	5	—	93	1	1	1	291	36
3.06	Ind. del vestiario e dell'abbigliamento	364	173	66	12	1	—	51	10	6	1	90	26	—	—	578	222
3.07	Industrie delle calzature	141	139	15	12	—	—	3	3	4	4	3	3	—	—	166	161
3.08	Ind. delle pelli e del cuoio	4	4	1	—	—	—	—	—	—	—	—	—	—	—	5	4
3.09	Ind. mobilio e arredam. in legno	103	101	22	19	4	3	88	88	94	47	68	55	—	—	379	313
3.10	Industrie del legno	169	162	31	25	41	24	270	212	485	183	99	73	6	5	1.101	684
3.10 A	Legno, sughero e affini	161	154	25	20	41	24	266	208	485	183	94	68	6	5	1.078	662
3.10 B	Veicoli e carpenteria navale	8	8	6	5	—	—	4	4	—	—	5	5	—	—	23	22
3.11	Industrie metallurgiche	1	1	—	—	2	—	11	11	24	24	—	—	—	—	38	36
3.12	Costruz. di macchine non elettriche, di carpenteria metallica e simili	59	59	18	16	133	98	589	588	326	200	277	276	13	11	1.415	1.248
3.12 A	Fonderie di 2ª fusione	2	2	1	1	3	1	9	9	13	13	27	27	—	—	55	53
3.12 B	Macchine motrici non elettriche	—	—	—	—	—	—	—	—	—	—	—	—	—	—	—	—
3.12 C	Macch. utens. e utensileria per macch.	—	—	—	—	—	—	—	—	—	—	—	—	—	—	—	—
3.12 D	Macch. operatrici e per agricoltura	5	5	2	2	113	90	496	495	146	140	86	86	10	9	858	827
3.12 E	Carpent. metallica, forni e caldaie	39	39	13	11	1	—	59	59	12	12	145	144	—	—	269	265
3.12 F	Prod. meccan. non altrove classificati	13	13	2	2	16	7	25	25	155	35	19	19	3	2	233	103
3.13	Costruz. di macchine e appar. elettrici	2	2	1	1	244	177	747	678	181	115	77	58	—	—	1.252	1.031
3.14	Meccanica di precis.; oreficeria, argenteria	4	4	1	1	—	—	1	1	—	—	2	1	—	—	8	7
3.15	Officine meccaniche	353	352	72	55	28	16	170	169	44	36	411	388	—	—	1.078	1.016
3.16	Ind. costruz. mezzi di trasporto	3	3	—	—	822	708	3.980	3.969	884	854	68	64	109	107	5.866	5.705
3.17	Ind. lavoraz. minerali non metalliferi	53	48	14	10	37	26	298	295	398	379	42	34	6	6	848	798
3.18	Industrie chimiche	14	13	5	3	94	82	273	271	141	132	2	2	25	18	554	521
3.19	Ind. derivati petrolio e carbone	—	—	—	—	5	4	7	7	1	1	—	—	—	—	13	12

Segue Tav. 10 — Addetti alle unità locali per categoria posizionale e sesso

N classi- fica- zione	RAMI, CLASSI E SOTTOCLASSI DI ATTIVITÀ ECONOMICA	IMPREDI- TORI, TITOLARI, COOPERATORI		FAMILIARI COADIUVANTI		DIRIGENTI E IMPIEGATI		CATEGORIE SPECIALI, OPERAI SPE- CIALIZZATI E QUALIFICATI		OPERAI COMUNI E MANOVALI		APPRENDISTI		ALTRI		TOTALE	
		MF	M	MF	M	MF	M	MF	M	MF	M	MF	M	MF	M	MF	M
		3.20	Industrie della gomma elastica	3	3	1	1	—	—	—	—	—	—	1	1	—	—
3.21	Produtz. della cellulosa per tessuti, delle fibre tessili artificiali e sintetiche . .	—	—	—	—	—	—	—	—	—	—	—	—	—	—	—	—
3.22	Industria della carta e della cartotecnica	5	4	—	—	80	65	288	274	135	101	36	7	5	5	549	456
3.23	Industrie poligrafiche ed editoriali . . .	22	21	8	4	10	8	53	37	9	7	25	14	—	—	127	91
3.24	Industrie foto-fono-cinematografiche . .	35	28	12	4	—	—	3	2	3	2	7	1	—	—	60	37
3.25	Produtz. oggetti in materie plastiche . .	5	5	2	2	—	—	2	2	1	1	10	2	—	—	20	12
3.26	Industrie manifatturiere varie	5	4	2	1	—	—	7	2	—	—	1	—	—	—	15	7
4	Costruzioni e install. di impianti . . .	214	213	51	47	80	54	1.179	1.159	848	841	330	326	1	—	2.703	2.640
4.01	Costruzioni	187	186	46	42	74	52	1.119	1.099	819	812	241	238	1	—	2.487	2.429
4.02	Installazione impianti	27	27	5	5	6	2	60	60	29	29	89	88	—	—	216	211
5	Produtz. e distribuz. di energia elet- trica e gas, distribuzione di acqua	7	7	2	1	121	104	147	147	103	103	2	2	10	9	392	373
5.01	Produtz. e distribuz. di energia elettrica	1	1	—	—	55	49	93	93	55	55	1	1	1	1	206	200
5.02	Produtz. e distribuzione di gas	1	1	—	—	49	41	37	37	26	26	—	—	—	—	113	105
5.03	Distribuzione di acqua	5	5	2	1	17	14	17	17	22	22	1	1	9	8	73	68
6	COMMERCIO	3.724	2.058	2.404	881	718	375	440	385	461	352	592	324	110	44	8.449	4.419
6.01	Commercio all'ingrosso	247	213	144	80	112	71	84	84	168	155	20	13	8	7	783	623
6.01 A	Prodotti agricoli e alimentari	170	143	111	59	65	42	36	36	105	99	10	5	5	5	502	389
6.01 B	Materie prime e ausil. non alimentari	51	46	24	17	33	24	35	35	58	52	1	1	2	1	204	176
6.01 C	Prodotti industriali non alimentari	26	24	9	4	14	5	13	13	5	4	9	7	1	1	77	58
6.02	Comm. al minuto generi alimentari . .	1.286	661	839	297	199	148	141	133	47	42	195	153	12	5	2.719	1.439
6.03	Comm. al minuto prodotti tessili e arti- coli di vestiario e abbigliamento. . .	520	242	261	90	217	55	42	35	14	11	110	17	7	5	1.171	455
6.04	Comm. al minuto prod. meccanici . . .	407	291	229	98	121	62	66	62	64	63	142	110	2	—	1.031	686
6.05	Comm. al minuto generi diversi, alim. e non alimentari.	159	75	121	38	20	9	1	1	—	—	9	2	—	—	310	125
6.06	Commercio ambulante	335	194	105	45	—	—	—	—	6	4	—	—	—	—	446	243
6.07	Alberghi e pubblici esercizi	739	356	699	230	26	11	87	51	137	52	115	29	70	18	1.873	747
6.08	Attività ausiliarie del commercio. . . .	31	26	6	3	23	19	19	19	25	25	1	—	11	9	116	101
7	TRASPORTI E COMUNICAZIONI.	278	265	73	55	336	228	676	659	299	299	32	31	155	127	1.849	1.664
7.01	Trasporti ferrov. e tramv. extraurbani .	—	—	—	—	99	99	65	65	195	195	—	—	32	32	391	391
7.02	Trasporti extraurbani su strada	171	166	48	37	33	23	413	413	60	60	19	19	1	—	745	718
7.03	Trasporti urbani	44	42	8	6	9	5	67	67	19	19	6	6	1	1	154	146
7.04	Trasporti lacuali e fluviali.	23	23	4	4	—	—	1	1	1	1	—	—	—	—	29	29
7.05	Trasporti marittimi	—	—	—	—	—	—	—	—	—	—	—	—	—	—	—	—
7.06	Trasporti aerei.	—	—	—	—	2	2	2	2	2	2	—	—	—	—	6	6
7.07	Attività ausiliarie dei trasporti	40	34	13	8	24	18	85	85	16	16	7	6	4	4	189	171
7.08	Comunicazioni	—	—	—	—	169	81	43	26	6	6	—	—	117	90	335	203
8	CREDITO, ASSICURAZ. E GESTIONI FINANZ.	34	34	1	—	374	303	19	19	—	—	—	—	42	11	470	367
8.01	Credito	11	11	—	—	242	204	18	18	—	—	—	—	39	11	310	244
8.02	Assicurazione	22	22	1	—	22	8	—	—	—	—	—	—	1	—	46	30
8.03	Gestioni finanziarie.	1	1	—	—	110	91	1	1	—	—	—	—	2	—	114	93
9	SERVIZI E ATTIVITÀ SOCIALI VARIE	408	266	105	42	48	18	134	91	113	81	157	28	21	3	986	529
9.01	Servizi per l'igiene e la pulizia	335	203	78	30	5	4	82	45	78	63	151	22	4	—	733	367
9.02	Servizi dello spettacolo	34	32	15	6	16	1	48	44	27	16	6	6	9	3	155	108
9.03	Servizi sanitari	34	26	8	3	25	11	2	—	7	1	—	—	8	—	84	41
9.03 A	Servizi sanitari privati	34	26	8	3	25	11	2	—	7	1	—	—	8	—	84	41
9.04	Servizi privati per l'istruzione e la for- mazione professionale.	5	5	4	3	2	2	2	2	1	1	—	—	—	—	14	13
9.08	Servizi vari, non altrove classificati . .	—	—	—	—	—	—	—	—	—	—	—	—	—	—	—	—
	TOTALE	6.515	4.402	3.058	1.304	3.462	2.453	12.714	10.159	6.263	4.385	2.620	1.759	533	373	35.165	24.835
	FINO A 18 ANNI	6	2	138	56	35	8	78	6	393	50	1.423	910	9	4	2.082	1.036
	DA 18 A 20 ANNI	27	11	167	81	101	34	250	83	327	117	805	543	7	2	1.684	871
	OLTRE 20 ANNI	6.482	4.389	2.753	1.167	3.326	2.411	12.386	10.070	5.543	4.218	392	306	517	367	31.399	22.928

TAV. 11 — Spese per il personale nel 1960 per titolo di spesa e gruppi posizionali del personale

Migliaia di lire

N classi- fica- zione	RAMI, CLASSI E SOTTOCLASSI DI ATTIVITÀ ECONOMICA	RETRIBUZIONI LORDE				RITENUTE A CARICO DEL PERSONALE				CONTRIBUTI E SPESE A CARICO DEL DATORE DI LAVORO			
		Totale		assegni familiari		Totale		contributi sociali obbligatori		Totale		contributi sociali obbligatori	
		Dirig. e impieg.	Altro perso- nale	Dirig. e impieg.	Altro perso- nale	Dirig. e impieg.	Altro perso- nale	Dirig. e impieg.	Altro perso- nale	Dirig. e impieg.	Altro perso- nale	Dirig. e impieg.	Altro perso- nale
1	AGRICOLTURA, FORESTE, CACCIA E PESCA	37.896	79.336	2.155	13.758	4.168	4.009	2.905	3.150	16.203	19.522	13.582	18.388
1.03	Foreste	—	—	—	—	—	—	—	—	—	—	—	—
1.04	Pesca	1.594	65.036	—	11.696	117	2.917	86	2.409	489	13.773	413	13.499
1.04 A	Pesca in acque dolci	—	—	—	—	—	—	—	—	—	—	—	—
1.04 B	Pesca e allev. in acque marine	1.594	65.036	—	11.696	117	2.917	86	2.409	489	13.773	413	13.499
1.05	Attività connesse con l'agricoltura	36.302	14.300	2.155	2.062	4.051	1.092	2.819	741	15.714	5.749	13.169	4.889
1.05 A	Attività trasform. annesse ad aziende agricole o svolte in sociale	—	285	—	25	—	18	—	12	—	52	—	52
1.05 B	Esercizio di macchine agricole	—	2.880	—	682	—	144	—	144	—	1.023	—	945
1.05 C	Enti economici per l'agricoltura	36.302	11.135	2.155	1.355	4.051	930	2.819	585	15.714	4.674	13.169	3.892
2	INDUSTRIE ESTRATTIVE	362	36.798	—	5.385	23	2.196	18	1.728	147	16.790	145	16.243
2.01	Estraz. di carboni fossili e di torba	—	—	—	—	—	—	—	—	—	—	—	—
2.02	Estraz. di combustibili liquidi e gassosi	—	—	—	—	—	—	—	—	—	—	—	—
2.03	Estraz. di minerali metalliferi	—	—	—	—	—	—	—	—	—	—	—	—
2.04	Estraz. di altri minerali	362	36.798	—	5.385	23	2.196	18	1.728	147	16.790	145	16.243
2.04 A	Marmo, pietre e altri mater. da costruz. Solfo, sale e altri miner. non metalliferi	362	36.798	—	5.385	23	2.196	18	1.728	147	16.790	145	16.243
2.04 B	Solfo, sale e altri miner. non metalliferi	—	—	—	—	—	—	—	—	—	—	—	—
3	INDUSTRIE MANIFATTURIERE	2.099.022	9.111.425	100.951	840.490	215.046	647.995	117.352	476.689	1.121.289	3.821.274	595.044	3.210.624
3.01	Industrie alimentari e affini	119.574	411.273	5.862	33.565	9.846	26.855	6.489	21.885	55.907	182.515	40.762	163.827
3.01 A	Ind. molitoria e della pastificazione	3.252	45.652	246	4.768	255	2.958	212	2.276	1.086	16.985	973	16.368
3.01 B	Industria dolciaria	37.380	132.412	1.439	7.441	2.988	8.452	1.930	6.871	16.872	62.883	12.191	54.927
3.01 C	Industria conserviera	18.357	142.034	1.280	11.896	1.531	9.140	1.024	7.778	8.156	61.320	5.878	58.490
3.01 D	Industria casearia	25.220	24.500	1.545	3.000	2.000	1.699	1.294	1.389	11.754	9.062	9.980	6.233
3.01 E	Industria olearia	3.664	4.526	40	365	356	464	211	370	1.465	1.974	1.130	1.780
3.01 F	Industrie alimentari varie	—	—	—	—	—	—	—	—	—	—	—	—
3.01 G	Industrie bevande alcoliche	29.435	51.355	1.129	4.290	2.540	3.529	1.683	2.725	16.855	25.402	10.015	21.682
3.01 H	Industrie bevande analcoliche	—	6.273	—	994	—	349	—	271	—	2.759	—	2.299
3.01 I	Industria del freddo	2.266	4.521	183	811	176	264	135	205	719	2.130	595	2.048
3.02	Industria del tabacco	—	—	—	—	—	—	—	—	—	—	—	—
3.03	Ind. della seta, del cotone e della lavoraz. delle fibre tessili artif. e sintetiche	96.876	1.680.233	3.068	117.712	10.331	123.663	5.381	93.240	39.030	724.937	28.275	681.663
3.03 A	Industria della seta	—	—	—	—	—	—	—	—	—	—	—	—
3.03 B	Industria del cotone	81.590	1.558.590	2.402	101.412	8.540	113.022	4.524	85.309	33.698	679.470	23.958	638.965
3.03 C	Lavoraz. fibre tessili artif. e sintetiche	15.286	121.643	666	16.300	1.791	10.641	857	7.931	5.332	45.467	4.317	42.698
3.04	Industrie della lana	1.120	21.885	—	1.062	93	1.440	68	1.182	483	8.989	409	8.816
3.05	Ind. delle fibre dure e tessili varie	3.532	61.395	269	3.024	336	3.904	205	3.085	1.241	22.553	1.052	21.774
3.05 A	Canapa, lino, iuta e simili	—	—	—	—	—	—	—	—	—	—	—	—
3.05 B	Tessili varie non altrove classificate	3.532	61.395	269	3.024	336	3.904	205	3.085	1.241	22.553	1.052	21.774
3.06	Ind. del vestiario e dell'abbigliamento	1.118	30.473	3	434	55	1.365	55	1.295	400	9.528	400	9.152
3.07	Industrie delle calzature	—	2.282	—	208	—	130	—	118	—	812	—	755
3.08	Ind. delle pelli e del cuoio	—	—	—	—	—	—	—	—	—	—	—	—
3.09	Ind. mobilio e arredam. in legno	6.168	94.373	156	7.924	476	5.365	343	4.122	2.786	38.094	2.482	36.752
3.10	Industrie del legno	34.590	276.443	1.949	21.555	3.284	16.802	1.947	13.398	14.890	118.843	11.048	115.071
3.10 A	Legno, sughero e affini	34.590	274.122	1.949	21.408	3.284	16.702	1.947	13.298	14.890	118.258	11.048	114.486
3.10 B	Veicoli e carpenteria navale	—	2.321	—	147	—	100	—	100	—	585	—	585
3.11	Industrie metallurgiche	922	20.051	—	2.721	64	1.382	47	1.004	217	5.645	145	5.384
3.12	Costruz. di macchine non elettriche, di carpenteria metallica e simili	175.918	637.284	8.983	62.528	17.121	44.261	9.055	31.038	81.861	265.899	48.806	236.851
3.12 A	Fonderie di 2ª fusione	2.976	18.503	67	1.316	211	1.080	153	781	871	5.190	672	4.869
3.12 B	Macchine motrici non elettriche	—	—	—	—	—	—	—	—	—	—	—	—
3.12 C	Macch. utens. e utensileria per macch. Macch. operatrici e per agricoltura	153.602	506.282	8.697	54.161	15.260	36.449	8.237	25.183	73.507	218.658	43.168	193.058
3.12 D	Carpent. metallica, forni e caldaie	—	40.004	—	2.789	—	1.762	—	1.440	—	11.983	—	11.469
3.12 E	Prod. meccan. non altrove classificati	19.340	72.495	219	4.262	1.650	4.970	665	3.684	7.483	30.068	4.966	27.455
3.12 F	Prod. meccan. non altrove classificati	19.340	72.495	219	4.262	1.650	4.970	665	3.684	7.483	30.068	4.966	27.455
3.13	Costruz. di macchine e appar. elettrici	237.116	666.938	11.754	66.010	24.804	43.902	13.663	31.400	178.406	264.171	66.482	209.163
3.14	Meccanica di precis.; oreficeria, argenteria	—	1.140	—	—	—	40	—	40	—	159	—	159
3.15	Officine meccaniche	18.742	148.504	942	6.156	1.525	8.225	945	7.041	7.293	43.186	6.278	38.013
3.16	Ind. costruz. mezzi di trasporto	1.101.137	4.015.321	55.732	398.870	114.485	296.422	62.670	216.932	574.257	1.694.722	307.015	1.312.460
3.17	Ind. lavoraz. minerali non metalliferi	29.271	362.212	1.474	49.439	2.334	24.509	1.525	17.607	10.635	138.740	8.027	137.390
3.18	Industrie chimiche	189.591	386.166	7.357	45.436	21.829	28.185	10.156	18.468	119.160	190.675	48.683	127.765
3.19	Ind. derivati petrolio e carbone	5.161	4.604	190	415	684	312	471	207	2.356	1.347	1.443	1.323

Segue Tav. 11 — Spese per il personale nel 1960 per titolo di spesa e gruppi posizionali del personale
Migliaia di lire

N. classificazione	RAMI, CLASSI E SOTTOCLASSI DI ATTIVITÀ ECONOMICA	RETRIBUZIONI LORDE				RITENUTE A CARICO DEL PERSONALE				CONTRIBUTI E SPESE A CARICO DEL DATORE DI LAVORO			
		Totale		assegni familiari		Totale		contributi sociali obbligatori		Totale		contributi sociali obbligatori	
		Dirig. e impieg.	Altro personale	Dirig. e impieg.	Altro personale	Dirig. e impieg.	Altro personale	Dirig. e impieg.	Altro personale	Dirig. e impieg.	Altro personale	Dirig. e impieg.	Altro personale
3.20	Industrie della gomma elastica	—	88	—	—	—	—	—	—	—	—	—	—
3.21	Prod. della cellulosa per tessuti, delle fibre tessili artificiali e sintetiche . . .	—	—	—	—	—	—	—	—	—	—	—	—
3.22	Industria della carta e della cartotecnica	68.051	244.315	2.931	21.420	6.961	18.243	3.794	12.341	29.096	93.300	21.890	88.527
3.23	Industrie poligrafiche ed editoriali . . .	10.135	40.528	281	1.863	818	2.699	538	1.964	2.271	15.278	1.847	13.983
3.24	Industrie foto-fono-cinematografiche . .	—	3.052	—	61	—	130	—	116	—	862	—	802
3.25	Prod. oggetti in materie plastiche . . .	—	631	—	—	—	30	—	30	—	176	—	162
3.26	Industrie manifatturiere varie	—	2.234	—	87	—	130	—	126	—	843	—	832
4	Costruzioni e install. di impianti . . .	59.149	971.621	2.324	124.575	5.780	59.300	3.740	46.010	24.128	368.929	19.849	351.149
4.01	Costruzioni	55.783	920.988	2.324	120.060	5.559	56.510	3.561	43.775	22.635	350.699	18.676	334.398
4.02	Installazione impianti	3.366	50.633	—	4.515	221	2.790	179	2.235	1.493	18.230	1.173	16.751
5	Prod. e distrib. di energia elettrica e gas, distribuzione di acqua	170.493	247.699	7.754	19.495	16.917	18.806	8.147	10.619	66.098	85.845	46.588	68.367
5.01	Prod. e distrib. di energia elettrica	83.929	153.269	3.207	12.157	8.296	10.835	3.477	5.836	23.418	45.230	16.843	37.413
5.02	Prod. e distribuzione di gas	67.707	66.147	3.683	4.398	6.982	6.060	3.588	3.373	36.582	31.890	24.386	22.873
5.03	Distribuzione di acqua	18.857	28.283	864	2.940	1.639	1.911	1.082	1.410	6.098	8.725	5.359	8.081
6	Commercio	425.883	661.470	25.210	49.384	33.401	42.795	25.244	34.958	169.899	231.194	129.503	207.371
6.01	Commercio all'ingrosso	72.518	130.819	3.977	13.524	6.566	8.852	4.645	7.070	26.509	53.730	20.974	47.714
6.01 A	Prodotti agricoli e alimentari	42.485	74.753	2.549	7.420	4.175	5.390	2.956	4.185	13.345	28.537	11.424	26.620
6.01 B	Materie prime e ausil. non alimentari	22.883	45.506	1.285	5.245	1.931	2.823	1.311	2.361	10.555	20.446	7.130	16.662
6.01 C	Prodotti industriali non alimentari	7.150	10.560	143	859	460	639	378	524	2.609	4.747	2.420	4.432
6.02	Comm. al minuto generi alimentari . . .	124.430	134.211	8.045	10.583	9.618	7.481	7.539	6.025	50.298	43.571	35.384	38.676
6.03	Comm. al minuto prodotti tessili e articoli di vestiario e abbigliamento . . .	107.923	48.037	5.794	2.077	7.894	2.744	6.039	2.463	45.644	22.255	35.873	18.337
6.04	Comm. al minuto prod. meccanici	66.720	74.735	3.748	4.124	4.960	4.135	3.772	3.805	24.470	26.480	20.116	23.547
6.05	Comm. al minuto generi diversi, alim. e non alimentari	11.981	1.727	813	95	689	107	653	75	4.665	508	3.887	483
6.06	Commercio ambulante	—	—	—	—	—	—	—	—	—	—	—	—
6.07	Alberghi e pubblici esercizi	24.282	251.029	1.171	17.027	2.315	17.639	1.707	14.360	7.769	76.444	6.722	71.941
6.08	Attività ausiliarie del commercio	18.029	20.912	1.662	1.954	1.359	1.837	889	1.160	10.544	8.206	6.547	6.673
7	Trasporti e comunicazioni	376.646	1.021.000	23.644	97.139	33.076	77.185	18.793	49.529	108.100	361.444	102.534	335.055
7.01	Trasporti ferrov. e tramv. extraurbani .	140.262	290.903	13.261	40.251	12.712	23.629	8.301	17.165	69.792	138.171	69.792	138.171
7.02	Trasporti extraurbani su strada	36.306	311.512	1.738	31.227	3.265	19.617	1.718	13.527	11.070	110.995	9.396	105.472
7.03	Trasporti urbani	5.253	67.579	551	6.286	352	5.066	219	3.415	1.350	29.774	1.292	18.082
7.04	Trasporti lacuali e fluviali	—	1.895	—	545	—	94	—	94	—	568	—	568
7.05	Trasporti marittimi	—	—	—	—	—	—	—	—	—	—	—	—
7.06	Trasporti aerei	3.177	5.519	172	613	450	465	290	273	1.174	1.913	934	1.639
7.07	Attività ausiliarie dei trasporti	19.299	193.712	281	7.417	1.342	17.366	981	9.773	8.167	53.522	6.762	51.041
7.08	Comunicazioni	172.349	149.880	7.641	10.800	14.955	10.948	7.284	5.282	16.547	26.501	14.358	20.082
8	Credito, assicuraz. e gestioni finanz.	622.431	19.756	39.896	1.344	65.157	1.498	37.097	1.060	237.406	10.435	188.423	7.177
8.01	Credito	466.445	19.487	31.276	1.344	51.725	1.491	28.221	1.053	190.676	10.348	145.407	7.090
8.02	Assicurazione	13.389	130	526	—	770	—	642	—	3.614	—	2.936	—
8.03	Gestioni finanziarie	142.597	139	8.094	—	12.662	7	8.234	7	43.116	87	40.080	87
9	Servizi e attività sociali varie	32.786	133.710	1.261	6.092	2.731	7.947	2.000	6.301	10.600	39.892	9.389	37.810
9.01	Servizi per l'igiene e la pulizia	4.634	89.089	63	3.123	516	5.260	363	4.259	1.100	23.318	1.012	22.276
9.02	Servizi dello spettacolo	5.915	35.008	253	2.806	397	1.954	267	1.481	1.876	12.850	1.644	12.090
9.03	Servizi sanitari	21.087	9.264	945	150	1.738	718	1.290	546	7.279	3.662	6.388	3.382
9.03 A	Servizi sanitari privati	21.087	9.264	945	150	1.738	718	1.290	546	7.279	3.662	6.388	3.382
9.04	Servizi privati per l'istruzione e la formazione professionale	1.150	349	—	13	80	15	80	15	345	62	345	62
9.08	Servizi vari, non altrove classificati . .	—	—	—	—	—	—	—	—	—	—	—	—
	TOTALE	3.824.668	12.282.815	203.195	1.157.662	376.299	861.731	215.296	630.044	1.753.870	4.955.325	1.105.057	4.252.184

Tav. 12 — Imprese e

N classi- fica- zione	RAMI E CLASSI DI ATTIVITÀ ECONOMICA	PROVINCIA					1. CAPRIVA DEL FRIULI				2. CORMONS					
		Im- prese	Unità locali				Im- prese	Unità locali			Im- prese	Unità locali				
			Totale		con forza motrice			Totale		con forza motrice		Totale		con forza motrice		
			N	Ad- detti	N	Poten- za utiliz- zabile HP		N	Ad- detti	N		Poten- za utiliz- zabile HP	N	Ad- detti	N	Poten- za utiliz- zabile HP
1	AGRICOLTURA, FORESTE, CACCIA E PESCA	183	194	605	6	55	2	2	2	—	—	1	2	6	1	5
1.03	Foreste	—	—	—	—	—	—	—	—	—	—	—	—	—	—	—
1.04	Pesca	175	176	525	1	13	—	—	—	—	—	—	—	—	—	—
1.05	Attività connesse con l'agricoltura	8	18	80	5	42	2	2	2	—	—	1	2	6	1	5
2	INDUSTRIE ESTRATTIVE	19	23	138	11	1.763	—	—	—	—	—	—	—	—	—	—
2.01	Estraz. di carboni fossili e di torba	—	—	—	—	—	—	—	—	—	—	—	—	—	—	—
2.02	Estraz. di combustibili liquidi e gassosi	—	—	—	—	—	—	—	—	—	—	—	—	—	—	—
2.03	Estraz. di minerali metalliferi	—	—	—	—	—	—	—	—	—	—	—	—	—	—	—
2.04	Estraz. di altri minerali	19	23	138	11	1.763	—	—	—	—	—	—	—	—	—	—
3	INDUSTRIE MANIFATTURIERE	1.369	1.429	19.573	696	117.037	11	12	16	2	65	94	96	380	59	1.510
3.01	Industrie alimentari e affini	69	87	1.382	80	4.552	1	2	5	2	65	1	2	8	2	44
3.02	Industria del tabacco	—	—	—	—	—	—	—	—	—	—	—	—	—	—	—
3.03	Seta, cotone e lav. fibre tess. artificiali	3	6	3.734	6	15.681	—	—	—	—	—	—	—	—	—	—
3.04	Industrie della lana	—	3	89	3	159	—	—	—	—	—	—	—	—	—	—
3.05	Industrie delle fibre dure e tessili varie	73	75	291	15	138	—	—	—	—	—	—	—	—	—	—
3.06	Ind. del vestiario e dell'abbigliamento	358	358	578	32	40	5	5	6	—	—	19	19	29	—	—
3.07	Industrie delle calzature	140	140	166	42	49	2	2	2	—	—	8	8	10	1	3
3.08	Industrie delle pelli e del cuoio	4	4	5	1	1	—	—	—	—	—	—	—	—	—	—
3.09	Industria mobilio e arredam. in legno	80	82	379	68	1.380	—	—	—	—	—	36	36	151	31	404
3.10	Industrie del legno	145	147	1.101	106	3.799	—	—	—	—	—	3	3	6	2	3
3.11	Industrie metallurgiche	1	1	38	1	486	—	—	—	—	—	—	—	—	—	—
3.12	Macchine non elettr., carpent. metallica	48	50	1.415	47	7.113	—	—	—	—	—	1	1	4	1	3
3.13	Macchine e apparecchi elettrici	2	2	1.252	2	2.418	—	—	—	—	—	—	—	—	—	—
3.14	Mecc. di precisione; orficeria, argenteria	4	4	8	4	9	—	—	—	—	—	—	—	—	—	—
3.15	Officine meccaniche	321	326	1.078	200	1.470	2	2	2	—	—	18	18	46	16	75
3.16	Industrie costruz. mezzi di trasporto	2	4	5.866	4	43.050	—	—	—	—	—	—	—	—	—	—
3.17	Industrie lavor. minerali non metalliferi	37	50	848	39	6.504	—	—	—	—	—	3	4	110	4	960
3.18	Industrie chimiche	12	14	554	9	5.747	—	—	—	—	—	—	—	—	—	—
3.19	Industrie derivati petrolio e carbone	—	2	13	2	121	—	—	—	—	—	—	—	—	—	—
3.20	Industrie della gomma elastica	3	3	5	3	11	—	—	—	—	—	—	—	—	—	—
3.21	Prod. cellul. per tess., fibre tess. artificiose	—	—	—	—	—	—	—	—	—	—	—	—	—	—	—
3.22	Industrie della carta e cartotecnica	5	7	549	6	24.064	—	—	—	—	—	—	—	—	—	—
3.23	Industrie poligrafiche ed editoriali	18	20	127	14	159	—	—	—	—	—	3	3	11	2	18
3.24	Industrie foto-fono-cinematografiche	35	35	60	5	5	1	1	1	—	—	2	2	5	—	—
3.25	Prod. oggetti in materie plastiche	4	4	20	4	75	—	—	—	—	—	—	—	—	—	—
3.26	Industrie manifatturiere varie	5	5	15	3	6	—	—	—	—	—	—	—	—	—	—
4	COSTRUZIONI E INSTALL. DI IMPIANTI	203	249	2.703	135	3.609	7	8	43	6	18	7	9	69	7	38
4.01	Costruzioni	179	223	2.487	127	3.579	7	8	43	6	18	7	9	69	7	38
4.02	Installazione impianti	24	26	216	8	30	—	—	—	—	—	—	—	—	—	—
5	ENERGIA ELETTRICA, GAS E ACQUA	9	20	392	17	4.615	—	—	—	—	—	—	1	10	1	1
5.01	Prod. e distrib. di energia elettrica	1	12	206	10	2.906	—	—	—	—	—	—	1	10	1	1
5.02	Produzione e distribuzione di gas	1	1	113	1	1.102	—	—	—	—	—	—	—	—	—	—
5.03	Distribuzione di acqua	7	7	73	6	607	—	—	—	—	—	—	—	—	—	—
6	COMMERCIO	3.586	3.802	8.449	1.228	3.009	27	28	50	13	17	194	198	424	60	122
6.01	Commercio all'ingrosso	216	247	783	63	657	—	—	—	—	—	10	10	21	2	30
6.02	Comm. al minuto generi alimentari	1.243	1.326	2.719	608	1.133	11	12	20	7	9	64	66	159	37	64
6.03	Comm. al min. prod. tess. e art. abbigl.	501	526	1.171	23	95	2	2	3	—	—	38	38	74	2	2
6.04	Comm. al minuto prod. meccanici	382	426	1.031	88	314	2	2	3	1	3	18	20	42	1	3
6.05	Comm. al min. gen. alim. e non alim.	153	162	310	19	18	—	—	—	—	—	6	6	11	1	..
6.06	Commercio ambulante	336	336	446	—	—	4	4	7	—	—	18	18	23	—	—
6.07	Alberghi e pubblici esercizi	724	738	1.873	426	784	8	8	17	5	5	37	37	90	17	23
6.08	Attività ausiliarie del commercio	31	41	116	1	8	—	—	—	—	—	3	3	4	—	—
7	TRASPORTI E COMUNICAZIONI	228	287	1.849	26	360	—	2	7	—	—	7	11	71	1	1
7.01	Trasporti ferrov. e tramv. extraurbani	—	10	391	3	97	—	1	3	—	—	—	1	44	—	—
7.02	Trasporti extraurbani su strada	135	147	745	12	114	—	—	—	—	—	6	7	10	1	1
7.03	Trasporti urbani	43	45	154	2	34	—	—	—	—	—	1	1	1	—	—
7.04	Trasporti lacuali e fluviali	20	20	29	—	—	—	—	—	—	—	—	—	—	—	—
7.05	Trasporti marittimi	—	—	—	—	—	—	—	—	—	—	—	—	—	—	—
7.06	Trasporti aerei	—	1	6	—	—	—	—	—	—	—	—	—	—	—	—
7.07	Attività ausiliarie dei trasporti	30	36	189	6	30	—	—	—	—	—	—	—	—	—	—
7.08	Comunicazioni	—	28	335	3	85	—	1	4	—	—	—	2	16	—	—
8	CREDITO E ASSICURAZIONE	30	80	470	3	107	1	2	4	—	—	2	6	20	—	—
8.01	Credito	9	33	310	3	107	1	1	2	—	—	—	2	12	—	—
8.02	Assicurazione	20	21	46	—	—	—	—	—	—	—	2	2	2	—	—
8.03	Gestioni finanziarie	1	26	114	—	—	—	1	2	—	—	—	2	6	—	—
9	SERVIZI E ATTIVITÀ SOCIALI VARIE	379	398	986	158	600	3	3	6	2	4	23	26	58	11	28
9.01	Servizi per l'igiene e la pulizia	315	329	733	122	353	2	2	4	1	3	19	21	37	8	14
9.02	Servizi dello spettacolo	32	36	155	35	247	1	1	2	1	1	2	3	17	3	14
9.03	Servizi sanitari	27	28	84	—	—	—	—	—	—	—	2	2	4	—	—
9.04	Servizi privati per l'istruzione	5	5	14	1	..	—	—	—	—	—	—	—	—	—	—
9.08	Servizi vari, non altrove classificati	—	—	—	—	—	—	—	—	—	—	—	—	—	—	—
	TOTALE	6.006	6.482	35.165	2.280	131.155	51	57	128	23	104	328	349	1.038	140	1.705

unità locali per comune

3. DOBERDÒ DEL LAGO					4. DOLEGNA DEL CÒLLIO				5. FARRA D'ISONZO				6. FOGLIANO REDIPUGLIA				N classi- fica- zione			
Im- prese	Unità locali		con forza motrice		Im- prese	Unità locali		con forza motrice		Im- prese	Unità locali		con forza motrice		Im- prese	Unità locali		N classi- fica- zione		
	Totale		N	Poten- za utiliz- zabile HP		Totale		N	Poten- za utiliz- zabile HP		Totale		N	Poten- za utiliz- zabile HP		Totale				N
	N	Ad- detti	N		N	Ad- detti	N		N	Ad- detti	N		N	Ad- detti	N		N			
—	—	—	—	—	—	—	—	—	—	1	6	1	8	—	—	—	—	1		
—	—	—	—	—	—	—	—	—	—	—	—	—	—	—	—	—	—	1.03		
—	—	—	—	—	—	—	—	—	—	1	6	1	8	—	—	—	—	1.04		
—	—	—	—	—	—	—	—	—	—	—	—	—	—	—	—	—	—	1.05		
—	1	11	1	22	—	—	—	—	—	—	—	—	—	—	—	—	—	2		
—	—	—	—	—	—	—	—	—	—	—	—	—	—	—	—	—	—	2.01		
—	—	—	—	—	—	—	—	—	—	—	—	—	—	—	—	—	—	2.02		
—	1	11	1	22	—	—	—	—	—	—	—	—	—	—	—	—	—	2.03		
—	—	—	—	—	—	—	—	—	—	—	—	—	—	—	—	—	—	2.04		
6	7	402	3	23.310	3	3	6	1	4	19	19	46	8	95	37	40	137	12	471	3
—	—	—	—	—	1	1	3	1	4	1	1	2	1	20	1	2	11	2	123	3.01
—	—	—	—	—	—	—	—	—	—	—	—	—	—	—	—	—	—	—	—	3.02
—	—	—	—	—	—	—	—	—	—	—	—	—	—	—	—	—	—	—	—	3.03
—	—	—	—	—	—	—	—	—	—	1	1	2	—	—	1	1	1	—	—	3.04
3	3	3	1	..	2	2	3	—	—	6	6	6	—	—	10	10	10	—	—	3.05
1	1	1	—	—	—	—	—	—	—	2	2	2	—	—	3	3	5	1	..	3.06
—	—	—	—	—	—	—	—	—	—	—	—	—	—	—	—	—	—	—	—	3.07
—	—	—	—	—	—	—	—	—	—	—	—	—	—	—	—	—	—	—	—	3.08
—	—	—	—	—	—	—	—	—	—	3	3	6	3	31	12	12	14	2	9	3.09
—	—	—	—	—	—	—	—	—	—	—	—	—	—	—	—	—	—	—	—	3.10
—	—	—	—	—	—	—	—	—	—	—	—	—	—	—	—	—	—	—	—	3.11
—	—	—	—	—	—	—	—	—	—	—	—	—	—	—	—	—	—	—	—	3.12
—	—	—	—	—	—	—	—	—	—	—	—	—	—	—	—	—	—	—	—	3.13
—	—	—	—	—	—	—	—	—	—	—	—	—	—	—	—	—	—	—	—	3.14
2	2	3	1	1	—	—	—	—	—	3	3	3	2	8	8	8	18	5	16	3.15
—	—	—	—	—	—	—	—	—	—	—	—	—	—	—	—	—	—	—	—	3.16
—	—	—	—	—	—	—	—	—	—	2	2	23	1	34	1	3	77	2	323	3.17
—	—	—	—	—	—	—	—	—	—	—	—	—	—	—	—	—	—	—	—	3.18
—	—	—	—	—	—	—	—	—	—	—	—	—	—	—	—	—	—	—	—	3.19
—	—	—	—	—	—	—	—	—	—	—	—	—	—	—	—	—	—	—	—	3.20
—	—	—	—	—	—	—	—	—	—	—	—	—	—	—	—	—	—	—	—	3.21
—	1	395	1	23.309	—	—	—	—	—	1	1	2	1	2	—	—	—	—	—	3.22
—	—	—	—	—	—	—	—	—	—	—	—	—	—	—	—	—	—	—	—	3.23
—	—	—	—	—	—	—	—	—	—	—	—	—	—	—	1	1	1	—	—	3.24
—	—	—	—	—	—	—	—	—	—	—	—	—	—	—	—	—	—	—	—	3.25
—	—	—	—	—	—	—	—	—	—	—	—	—	—	—	—	—	—	—	—	3.26
—	—	—	—	—	1	1	2	—	—	2	3	7	—	—	4	4	20	1	12	4
—	—	—	—	—	1	1	2	—	—	2	3	7	—	—	4	4	20	1	12	4.01
—	—	—	—	—	—	—	—	—	—	—	—	—	—	—	—	—	—	—	—	4.02
—	1	28	1	2.686	—	—	—	—	—	—	—	—	—	—	1	2	13	1	44	5
—	1	28	1	2.686	—	—	—	—	—	—	—	—	—	—	—	1	11	1	44	5.01
—	—	—	—	—	—	—	—	—	—	—	—	—	—	—	—	—	—	—	—	5.02
—	—	—	—	—	—	—	—	—	—	—	—	—	—	—	1	1	2	—	—	5.03
26	27	45	14	13	11	12	21	—	—	24	26	45	9	19	53	54	109	16	33	6
4	4	9	2	6	2	3	4	—	—	1	1	1	—	—	3	3	6	—	—	6.01
2	2	3	—	—	—	—	—	—	—	7	9	20	6	15	20	21	49	11	24	6.02
2	3	5	1	1	—	—	—	—	—	1	1	1	—	—	4	4	8	—	—	6.03
8	8	12	6	3	—	—	—	—	—	3	3	4	1	1	6	6	11	1	5	6.04
2	2	2	—	—	—	—	—	—	—	2	2	2	—	—	4	4	6	—	—	6.05
8	8	14	5	3	9	9	17	—	—	1	1	1	—	—	7	7	9	—	—	6.06
—	—	—	—	—	—	—	—	—	—	6	6	12	2	3	9	9	20	4	4	6.07
—	—	—	—	—	—	—	—	—	—	3	3	4	—	—	—	—	—	—	—	6.08
—	1	2	—	—	1	2	4	—	—	—	1	3	—	—	3	5	40	1	18	7
—	—	—	—	—	1	1	1	—	—	—	—	—	—	—	—	1	30	1	18	7.01
—	—	—	—	—	—	—	—	—	—	—	—	—	—	—	2	2	4	—	—	7.02
—	—	—	—	—	—	—	—	—	—	—	—	—	—	—	1	1	1	—	—	7.03
—	—	—	—	—	—	—	—	—	—	—	—	—	—	—	—	—	—	—	—	7.04
—	—	—	—	—	—	—	—	—	—	—	—	—	—	—	—	—	—	—	—	7.05
—	—	—	—	—	—	—	—	—	—	—	—	—	—	—	—	—	—	—	—	7.06
—	—	—	—	—	—	—	—	—	—	—	—	—	—	—	—	—	—	—	—	7.07
—	1	2	—	—	—	1	3	—	—	—	1	3	—	—	—	1	5	—	—	7.08
1	1	1	—	—	—	—	—	—	—	1	1	2	—	—	—	—	—	—	—	8
1	1	1	—	—	—	—	—	—	—	1	1	2	—	—	—	—	—	—	—	8.01
—	—	—	—	—	—	—	—	—	—	—	—	—	—	—	—	—	—	—	—	8.02
—	—	—	—	—	—	—	—	—	—	—	—	—	—	—	—	—	—	—	—	8.03
1	1	1	—	—	—	—	—	—	—	3	3	3	—	—	8	9	14	3	8	9
1	1	1	—	—	—	—	—	—	—	3	3	3	—	—	6	7	9	2	1	9.01
—	—	—	—	—	—	—	—	—	—	—	—	—	—	—	1	1	3	1	7	9.02
—	—	—	—	—	—	—	—	—	—	—	—	—	—	—	1	1	2	—	—	9.03
—	—	—	—	—	—	—	—	—	—	—	—	—	—	—	—	—	—	—	—	9.04
—	—	—	—	—	—	—	—	—	—	—	—	—	—	—	—	—	—	—	—	9.08
34	39	490	19	26.031	16	18	33	1	4	49	54	112	18	122	106	114	333	34	586	

N classi- fica- zione	RAMI E CLASSI DI ATTIVITÀ ECONOMICA	7. GORIZIA					8. GRADISCA D'ISONZO					9. GRADO				
		Im- prese	Unità locali				Im- prese	Unità locali				Im- prese	Unità locali			
			Totale		con forza motrice			Totale		con forza motrice			Totale		con forza motrice	
			N	Ad- detti	N	Poten- za utiliz- zabile HP		N	Ad- detti	N	Poten- za utiliz- zabile HP		N	Ad- detti	N	Poten- za utiliz- zabile HP
1	AGRICOLTURA, FORESTE, CACCIA E PESCA	1	4	40	1	1	—	1	3	—	—	155	156	415	1	18
1.03	Foreste	—	—	—	—	—	—	—	—	—	—	—	—	—	—	—
1.04	Pesca	—	—	—	—	—	—	—	—	—	—	154	155	409	—	—
1.05	Attività connesse con l'agricoltura	1	4	40	1	1	—	1	3	—	—	1	1	6	1	18
2	INDUSTRIE ESTRATTIVE	—	1	3	1	212	2	3	42	3	1.074	—	—	—	—	—
2.01	Estraz. di carboni fossili e di torba	—	—	—	—	—	—	—	—	—	—	—	—	—	—	—
2.02	Estraz. di combustibili liquidi e gassosi	—	—	—	—	—	—	—	—	—	—	—	—	—	—	—
2.03	Estraz. di minerali metalliferi	—	—	—	—	—	—	—	—	—	—	—	—	—	—	—
2.04	Estraz. di altri minerali	—	1	3	1	212	2	3	42	3	1.074	—	—	—	—	—
3	INDUSTRIE MANIFATTURIERE	458	475	7.060	253	27.545	81	85	386	38	1.024	93	97	446	31	805
3.01	Industrie alimentari e affini	37	40	787	37	2.115	3	3	21	3	99	2	5	293	4	565
3.02	Industria del tabacco	—	—	—	—	—	—	—	—	—	—	—	—	—	—	—
3.03	Seta, cotone e lav. fibre tess. artificiali	2	4	3.208	4	13.028	—	—	—	—	—	—	—	—	—	—
3.04	Industrie della lana	—	1	13	1	13	—	—	—	—	—	—	—	—	—	—
3.05	Industrie delle fibre dure e tessili varie	12	12	59	2	11	7	7	95	2	108	7	7	13	1	2
3.06	Ind. del vestiario e dell'abbigliamento	108	103	230	17	27	25	25	33	—	—	34	34	42	—	—
3.07	Industrie delle calzature	49	49	58	13	22	7	7	9	3	3	9	9	11	—	—
3.08	Industrie delle pelli e del cuoio	3	3	3	1	1	—	—	—	—	—	—	—	—	—	—
3.09	Industria mobilio e arredam. in legno	17	18	125	14	683	—	—	—	—	—	—	—	—	—	—
3.10	Industrie del legno	50	51	663	36	2.685	9	9	14	7	47	16	16	33	12	77
3.11	Industrie metallurgiche	1	1	38	1	486	—	—	—	—	—	—	—	—	—	—
3.12	Macchine non elettr., carpent. metallica	17	19	1.064	19	6.244	3	3	43	3	125	1	1	3	1	12
3.13	Macchine e apparecchi elettrici	—	—	—	—	—	—	—	—	—	—	—	—	—	—	—
3.14	Mec. di precisione; orficeria, argenteria	3	3	7	3	9	—	—	—	—	—	—	—	—	—	—
3.15	Officine meccaniche	106	109	422	71	601	17	18	41	11	43	21	22	48	13	149
3.16	Industrie costruz. mezzi di trasporto	—	—	—	—	—	—	—	—	—	—	—	—	—	—	—
3.17	Industrie lavor. minerali non metalliferi	14	15	144	11	1.170	4	6	103	6	584	—	—	—	—	—
3.18	Industrie chimiche	9	9	36	6	137	—	—	—	—	—	1	1	1	—	—
3.19	Industrie derivati petrolio e carbone	—	2	13	2	121	—	—	—	—	—	—	—	—	—	—
3.20	Industrie della gomma elastica	3	3	5	3	11	—	—	—	—	—	—	—	—	—	—
3.21	Prod. cellul. per tess., fibre tess. artifice.	—	—	—	—	—	—	—	—	—	—	—	—	—	—	—
3.22	Industrie della carta e cartotecnica	3	3	70	2	59	1	1	5	1	8	—	—	—	—	—
3.23	Industrie poligrafiche ed editoriali	10	11	88	6	115	—	1	10	1	6	—	—	—	—	—
3.24	Industrie foto-fono-cinematografiche	11	11	21	2	2	4	4	5	—	—	2	2	2	—	—
3.25	Prod. oggetti in materie plastiche	—	—	—	—	—	—	—	—	—	—	—	—	—	—	—
3.26	Industrie manifatturiere varie	3	3	6	2	5	1	1	7	1	1	—	—	—	—	—
4	COSTRUZIONI E INSTALL. DI IMPIANTI	52	67	1.134	33	1.407	9	9	42	1	2	16	19	220	14	599
4.01	Costruzioni	40	55	1.021	30	1.400	9	9	42	1	2	14	17	209	12	582
4.02	Installazione impianti	12	12	113	3	7	—	—	—	—	—	2	2	11	2	17
5	ENERGIA ELETTRICA, GAS E ACQUA	1	2	192	2	1.175	2	3	32	3	230	1	2	14	1	199
5.01	Prod. e distribuz. di energia elettrica	—	1	79	1	73	—	1	10	1	1	—	1	6	—	—
5.02	Produzione e distribuzione di gas	1	1	113	1	1.102	—	—	—	—	—	—	—	—	—	—
5.03	Distribuzione di acqua	—	—	—	—	—	2	2	22	2	229	1	1	8	1	199
6	COMMERCIO	1.141	1.229	3.047	431	1.126	170	172	367	57	92	440	464	970	108	428
6.01	Commercio all'ingrosso	107	127	451	32	223	7	8	22	1	4	17	19	45	4	14
6.02	Comm. al minuto generi alimentari	415	442	888	176	364	59	59	132	32	47	112	118	254	28	87
6.03	Comm. al min. prod. tess. e art. abbigl.	175	186	515	13	89	20	20	43	—	—	35	43	63	—	—
6.04	Comm. al minuto prod. meccanici	125	145	456	40	176	21	21	42	4	13	26	29	55	6	26
6.05	Comm. al min. gen. alim. e non alim.	47	49	105	3	1	5	6	10	—	—	10	10	20	—	—
6.06	Commercio ambulante	56	56	64	—	—	29	29	36	—	—	84	84	127	—	—
6.07	Alberghi e pubblici esercizi	208	212	549	167	273	26	26	78	20	28	151	155	378	69	293
6.08	Attività ausiliarie del commercio	8	12	19	—	—	3	3	4	—	—	5	6	28	1	8
7	TRASPORTI E COMUNICAZIONI	88	104	1.053	18	286	12	15	41	—	—	35	38	134	2	17
7.01	Trasporti ferrov. e tramv. extraurbani	—	1	171	1	45	—	—	—	—	—	—	—	—	—	—
7.02	Trasporti extraurbani su strada	51	58	518	9	106	7	9	22	—	—	9	10	67	1	7
7.03	Trasporti urbani	20	22	92	1	31	4	4	6	—	—	—	—	—	—	—
7.04	Trasporti lacuali e fluviali	—	—	—	—	—	—	—	—	—	—	20	20	29	—	—
7.05	Trasporti marittimi	—	—	—	—	—	—	—	—	—	—	—	—	—	—	—
7.06	Trasporti aerei	—	1	6	—	—	—	—	—	—	—	—	—	—	—	—
7.07	Attività ausiliarie dei trasporti	17	19	79	5	20	1	1	2	—	—	6	7	25	1	10
7.08	Comunicazioni	—	3	187	2	84	—	1	11	—	—	—	1	13	—	—
8	CREDITO E ASSICURAZIONE	15	30	277	3	107	1	6	25	—	—	1	9	33	—	—
8.01	Credito	2	11	202	3	107	—	2	11	—	—	—	4	16	—	—
8.02	Assicurazione	13	14	38	—	—	1	1	2	—	—	1	1	1	—	—
8.03	Gestioni finanziarie	—	5	37	—	—	—	3	12	—	—	—	4	16	—	—
9	SERVIZI E ATTIVITÀ SOCIALI VARIE	113	116	380	76	275	19	19	41	7	16	34	41	88	12	96
9.01	Servizi per l'igiene e la pulizia	97	100	295	70	210	15	15	29	4	6	29	33	69	6	37
9.02	Servizi dello spettacolo	6	6	45	5	65	3	3	9	3	10	4	6	15	6	59
9.03	Servizi sanitari	8	8	33	—	—	1	1	3	—	—	1	2	4	—	—
9.04	Servizi privati per l'istruzione	2	2	7	1	..	—	—	—	—	—	—	—	—	—	—
9.08	Servizi vari, non altrove classificati	—	—	—	—	—	—	—	—	—	—	—	—	—	—	—
	TOTALE	1.869	2.028	13.186	818	32.134	296	313	979	109	2.438	775	826	2.320	169	2.162

unità locali per comune

10. MARIANO DEL FRIULI					11. MEDEA					12. MONFALCONE					13. MORARO					N classi- fica- zione
Unità locali					Unità locali					Unità locali					Unità locali					
Im- prese	Totale		con forza motrice		Im- prese	Totale		con forza motrice		Im- prese	Totale		con forza motrice		Im- prese	Totale		con forza motrice		
	N	Ad- detti	N	Poten- za utiliz- zabile HP		N	Ad- detti	N	Poten- za utiliz- zabile HP		N	Ad- detti	N	Poten- za utiliz- zabile HP		N	Ad- detti	N	Poten- za utiliz- zabile HP	
—	—	—	—	—	—	—	—	—	—	13	13	102	1	13	1	1	3	—	—	1
—	—	—	—	—	—	—	—	—	—	—	—	—	—	—	—	—	—	—	—	1.03
—	—	—	—	—	—	—	—	—	—	13	13	102	1	13	—	—	—	—	—	1.04
—	—	—	—	—	—	—	—	—	—	—	—	—	—	—	1	1	3	—	—	1.05
—	—	—	—	—	—	—	—	—	—	1	2	13	1	8	—	—	—	—	—	2
—	—	—	—	—	—	—	—	—	—	—	—	—	—	—	—	—	—	—	—	2.01
—	—	—	—	—	—	—	—	—	—	—	—	—	—	—	—	—	—	—	—	2.02
—	—	—	—	—	—	—	—	—	—	—	—	—	—	—	—	—	—	—	—	2.03
—	—	—	—	—	—	—	—	—	—	1	2	13	1	8	—	—	—	—	—	2.04
29	31	253	18	864	2	3	75	3	885	231	239	8.687	126	53.075	6	6	9	2	7	3
2	2	7	1	58	1	1	1	1	40	8	10	70	10	487	—	—	—	—	—	3.01
—	—	—	—	—	—	—	—	—	—	—	—	—	—	—	—	—	—	—	—	3.02
—	—	—	—	—	—	—	—	—	—	—	—	—	—	—	—	—	—	—	—	3.03
—	—	—	—	—	—	—	—	—	—	—	1	74	1	137	—	—	—	—	—	3.04
7	7	8	—	—	—	—	—	—	—	16	17	82	6	11	3	3	4	1	1	3.05
2	2	2	1	1	—	—	—	—	—	48	48	80	4	4	2	2	3	—	—	3.06
—	—	—	—	—	—	—	—	—	—	28	28	32	15	13	—	—	—	—	—	3.07
—	—	—	—	—	—	—	—	—	—	—	—	—	—	—	—	—	—	—	—	3.08
15	16	60	13	206	—	—	—	—	—	5	5	15	4	23	—	—	—	—	—	3.09
1	2	174	2	592	—	—	—	—	—	13	13	81	12	117	1	1	2	1	6	3.10
—	—	—	—	—	—	—	—	—	—	—	—	—	—	—	—	—	—	—	—	3.11
—	—	—	—	—	—	—	—	—	—	16	16	237	13	542	—	—	—	—	—	3.12
—	—	—	—	—	—	—	—	—	—	2	2	1.252	2	2.418	—	—	—	—	—	3.13
—	—	—	—	—	—	—	—	—	—	1	1	1	1	1	—	—	—	—	—	3.14
2	2	2	1	7	1	1	2	1	2	69	69	337	39	302	—	—	—	—	—	3.15
—	—	—	—	—	—	—	—	—	—	1	2	5.781	2	42.843	—	—	—	—	—	3.16
—	—	—	—	—	—	1	72	1	843	6	6	36	5	137	—	—	—	—	—	3.17
—	—	—	—	—	—	—	—	—	—	2	4	517	3	5.610	—	—	—	—	—	3.18
—	—	—	—	—	—	—	—	—	—	—	—	—	—	—	—	—	—	—	—	3.19
—	—	—	—	—	—	—	—	—	—	—	—	—	—	—	—	—	—	—	—	3.20
—	—	—	—	—	—	—	—	—	—	—	—	—	—	—	—	—	—	—	—	3.21
—	—	—	—	—	—	—	—	—	—	—	1	47	1	404	—	—	—	—	—	3.22
—	—	—	—	—	—	—	—	—	—	3	3	12	3	14	—	—	—	—	—	3.23
—	—	—	—	—	—	—	—	—	—	9	9	15	2	3	—	—	—	—	—	3.24
—	—	—	—	—	—	—	—	—	—	3	3	16	3	10	—	—	—	—	—	3.25
—	—	—	—	—	—	—	—	—	—	1	1	2	—	—	—	—	—	—	—	3.26
2	2	12	2	9	—	1	6	1	6	38	49	751	28	1.339	3	3	7	1	2	4
2	2	12	2	9	—	1	6	1	6	34	44	690	26	1.335	3	3	7	1	2	4.01
—	—	—	—	—	—	—	—	—	—	4	5	61	2	4	—	—	—	—	—	4.02
—	—	—	—	—	—	—	—	—	—	1	4	42	4	155	—	—	—	—	—	5
—	—	—	—	—	—	—	—	—	—	—	3	33	3	23	—	—	—	—	—	5.01
—	—	—	—	—	—	—	—	—	—	1	1	9	1	132	—	—	—	—	—	5.02
—	—	—	—	—	—	—	—	—	—	—	—	—	—	—	—	—	—	—	—	5.03
32	34	55	4	6	17	17	34	7	19	702	747	1.734	230	540	8	8	22	5	6	6
—	—	—	—	—	1	1	2	—	—	36	41	120	12	201	—	—	—	—	—	6.01
12	13	22	2	4	5	5	11	5	16	278	295	592	137	231	2	2	6	2	4	6.02
4	5	6	—	—	4	4	8	—	—	121	124	270	3	2	—	—	—	—	—	6.03
1	1	2	—	—	—	—	—	—	—	102	113	265	14	38	—	—	—	—	—	6.04
1	1	3	—	—	3	3	5	—	—	14	16	28	—	—	3	3	7	3	2	6.05
4	4	5	—	—	—	—	—	—	—	35	35	46	—	—	2	2	5	—	—	6.06
10	10	17	2	2	4	4	8	2	3	113	117	364	64	68	1	1	4	—	—	6.07
—	—	—	—	—	—	—	—	—	—	3	6	49	—	—	—	—	—	—	—	6.08
—	1	2	—	—	—	1	2	—	—	33	38	291	3	38	—	—	—	—	—	7
—	—	—	—	—	—	—	—	—	—	—	1	95	1	34	—	—	—	—	—	7.01
—	—	—	—	—	—	—	—	—	—	11	11	19	—	—	—	—	—	—	—	7.02
—	—	—	—	—	—	—	—	—	—	16	16	53	1	3	—	—	—	—	—	7.03
—	—	—	—	—	—	—	—	—	—	—	—	—	—	—	—	—	—	—	—	7.04
—	—	—	—	—	—	—	—	—	—	—	—	—	—	—	—	—	—	—	—	7.05
—	—	—	—	—	—	—	—	—	—	—	—	—	—	—	—	—	—	—	—	7.06
—	—	—	—	—	—	—	—	—	—	6	8	81	—	—	—	—	—	—	—	7.07
—	1	2	—	—	—	1	2	—	—	—	2	43	1	1	—	—	—	—	—	7.08
—	—	—	—	—	—	—	—	—	—	3	11	74	—	—	—	—	—	—	—	8
—	—	—	—	—	—	—	—	—	—	—	4	45	—	—	—	—	—	—	—	8.01
—	—	—	—	—	—	—	—	—	—	2	2	2	—	—	—	—	—	—	—	8.02
—	—	—	—	—	—	—	—	—	—	1	5	27	—	—	—	—	—	—	—	8.03
5	5	7	1	7	—	—	—	—	—	77	80	208	11	80	2	2	3	1	—	9
3	3	3	—	—	—	—	—	—	—	65	68	156	6	39	2	2	3	1	—	9.01
1	1	2	1	7	—	—	—	—	—	5	5	25	5	41	—	—	—	—	—	9.02
1	1	2	—	—	—	—	—	—	—	5	5	21	—	—	—	—	—	—	—	9.03
—	—	—	—	—	—	—	—	—	—	2	2	6	—	—	—	—	—	—	—	9.04
—	—	—	—	—	—	—	—	—	—	—	—	—	—	—	—	—	—	—	—	9.08
68	73	329	25	886	19	22	117	11	910	1.099	1.183	11.902	404	55.248	20	20	44	9	15	

N classi- fica- zione	RAMI E CLASSI DI ATTIVITÀ ECONOMICA	14. MOSSA					15. ROMANS D'ISONZO					16. RONCHI DEI LEGIONARI					
		Im- prese	Unità locali				Im- prese	Unità locali				Im- prese	Unità locali				
			Totale		con forza motrice			Totale		con forza motrice			Totale		con forza motrice		
			N	Ad- detti	N	Poten- za utiliz- zabile HP		N	Ad- detti	N	Poten- za utiliz- zabile HP		N	Ad- detti	N	Poten- za utiliz- zabile HP	
1	AGRICOLTURA, FORESTE, CACCIA E PESCA	—	—	—	—	—	—	—	—	—	—	—	—	—	—	—	—
1.03	Foreste	—	—	—	—	—	—	—	—	—	—	—	—	—	—	—	—
1.04	Pesca	—	—	—	—	—	—	—	—	—	—	—	—	—	—	—	—
1.05	Attività connesse con l'agricoltura . . .	—	—	—	—	—	—	—	—	—	—	—	—	—	—	—	—
2	INDUSTRIE ESTRATTIVE	—	—	—	—	—	—	—	—	—	—	—	—	—	—	—	—
2.01	Estraz. di carboni fossili e di torba . .	—	—	—	—	—	—	—	—	—	—	—	—	—	—	—	—
2.02	Estraz. di combustibili liquidi e gassosi	—	—	—	—	—	—	—	—	—	—	—	—	—	—	—	—
2.03	Estraz. di minerali metalliferi	—	—	—	—	—	—	—	—	—	—	—	—	—	—	—	—
2.04	Estraz. di altri minerali	—	—	—	—	—	—	—	—	—	—	—	—	—	—	—	—
3	INDUSTRIE MANIFATTURIERE	19	20	94	11	841	40	44	286	25	1.133	65	71	645	30	1.933	
3.01	Industrie alimentari e affini	3	3	14	3	263	2	4	128	4	425	2	4	15	3	141	
3.02	Industria del tabacco	—	—	—	—	—	—	—	—	—	—	—	—	—	—	—	
3.03	Seta, cotone e lav. fibre tess. artificiali	—	—	—	—	—	—	—	—	—	—	—	—	—	—	—	
3.04	Industrie della lana	—	—	—	—	—	—	—	—	—	—	—	—	—	—	—	
3.05	Industrie delle fibre dure e tessili varie	1	1	1	—	—	4	4	5	1	..	3	4	8	1	5	
3.06	Ind. del vestiario e dell'abbigliamento .	4	4	4	—	—	7	7	9	1	1	23	23	48	2	8	
3.07	Industrie delle calzature	2	2	2	—	—	5	5	7	2	2	8	8	8	3	2	
3.08	Industrie delle pelli e del cuoio	—	—	—	—	—	1	1	2	—	—	—	—	—	—	—	
3.09	Industria mobilio e arredam. in legno .	—	—	—	—	—	2	2	11	2	16	1	1	3	1	10	
3.10	Industrie del legno	5	5	29	5	76	3	3	6	2	14	6	6	19	5	48	
3.11	Industrie metallurgiche	—	—	—	—	—	—	—	—	—	—	—	—	—	—	—	
3.12	Macchine non elettr., carpent. metallica	—	—	—	—	—	1	1	5	1	7	3	3	14	3	31	
3.13	Macchine e apparecchi elettrici	—	—	—	—	—	—	—	—	—	—	—	—	—	—	—	
3.14	Mecc. di precisione; oreficeria, argenteria	—	—	—	—	—	—	—	—	—	—	—	—	—	—	—	
3.15	Officine meccaniche	4	4	10	2	22	12	12	31	8	45	16	16	30	8	36	
3.16	Industrie costruz. mezzi di trasporto . .	—	—	—	—	—	1	1	7	1	40	—	1	78	1	167	
3.17	Industrie lavor. minerali non metalliferi	—	1	34	1	480	1	3	73	3	583	—	—	—	—	—	
3.18	Industrie chimiche	—	—	—	—	—	—	—	—	—	—	—	—	—	—	—	
3.19	Industrie derivati petrolio e carbone . .	—	—	—	—	—	—	—	—	—	—	—	—	—	—	—	
3.20	Industrie della gomma elastica	—	—	—	—	—	—	—	—	—	—	—	—	—	—	—	
3.21	Prod. cellul. per tess., fibre tess. artific.	—	—	—	—	—	—	—	—	—	—	—	—	—	—	—	
3.22	Industrie della carta e cartotecnica . . .	—	—	—	—	—	—	—	—	—	—	—	—	—	—	—	
3.23	Industrie poligrafiche ed editoriali . . .	—	—	—	—	—	—	—	—	—	—	1	1	4	1	4	
3.24	Industrie foto-fono-cinematografiche . .	—	—	—	—	—	1	1	2	—	—	2	2	5	—	—	
3.25	Prod. oggetti in materie plastiche	—	—	—	—	—	—	—	—	—	—	—	—	—	—	—	
3.26	Industrie manifatturiere varie	—	—	—	—	—	—	—	—	—	—	—	—	—	—	—	
4	COSTRUZIONI E INSTALL. DI IMPIANTI . .	6	6	47	3	11	4	4	18	4	7	23	29	140	15	59	
4.01	Costruzioni	5	5	42	3	11	4	4	18	4	7	18	24	116	14	57	
4.02	Installazione impianti	1	1	5	—	—	—	—	—	—	—	5	5	24	1	2	
5	ENERGIA ELETTRICA, GAS E ACQUA	—	—	—	—	—	—	—	—	—	—	2	3	47	2	11	
5.01	Prod. e distribuz. di energia elettrica . .	—	—	—	—	—	—	—	—	—	—	1	2	17	1	1	
5.02	Produzione e distribuzione di gas	—	—	—	—	—	—	—	—	—	—	—	—	—	—	—	
5.03	Distribuzione di acqua	—	—	—	—	—	—	—	—	—	—	1	1	30	1	10	
6	COMMERCIO	30	33	67	17	37	71	76	160	35	58	228	240	461	73	152	
6.01	Commercio all'ingrosso	2	3	11	1	29	4	5	7	1	..	11	12	44	5	60	
6.02	Comm. al minuto generi alimentari	10	12	21	9	6	25	26	58	18	34	73	80	168	46	55	
6.03	Comm. al min. prod. tess. e art. abbigl.	2	2	3	—	—	9	9	18	—	—	37	37	60	1	..	
6.04	Comm. al minuto prod. meccanici	3	3	6	—	—	10	10	19	3	6	25	28	51	7	24	
6.05	Comm. al min. gen. alim. e non alim. . . .	1	1	1	—	—	6	9	20	3	5	19	19	32	—	—	
6.06	Commercio ambulante	3	3	4	—	—	2	2	3	—	—	31	31	37	—	—	
6.07	Alberghi e pubblici esercizi	9	9	21	7	2	14	14	34	10	13	30	31	67	14	13	
6.08	Attività ausiliarie del commercio	—	—	—	—	—	1	1	1	—	—	2	2	2	—	—	
7	TRASPORTI E COMUNICAZIONI	4	7	19	—	—	16	17	42	1	..	9	12	48	—	—	
7.01	Trasporti ferrov. e tramv. extraurbani . .	—	1	8	—	—	—	—	—	—	—	—	1	15	—	—	
7.02	Trasporti extraurbani su strada	4	5	9	—	—	16	16	38	1	..	9	9	21	—	—	
7.03	Trasporti urbani	—	—	—	—	—	—	—	—	—	—	—	—	—	—	—	
7.04	Trasporti lacuali e fluviali	—	—	—	—	—	—	—	—	—	—	—	—	—	—	—	
7.05	Trasporti marittimi	—	—	—	—	—	—	—	—	—	—	—	—	—	—	—	
7.06	Trasporti aerei	—	—	—	—	—	—	—	—	—	—	—	—	—	—	—	
7.07	Attività ausiliarie dei trasporti	—	—	—	—	—	—	—	—	—	—	—	1	2	—	—	
7.08	Comunicazioni	—	1	2	—	—	—	1	4	—	—	—	1	10	—	—	
8	CREDITO E ASSICURAZIONE	—	—	—	—	—	—	1	3	—	—	—	3	16	—	—	
8.01	Credito	—	—	—	—	—	—	1	3	—	—	—	1	7	—	—	
8.02	Assicurazione	—	—	—	—	—	—	—	—	—	—	—	—	—	—	—	
8.03	Gestioni finanziarie	—	—	—	—	—	—	—	—	—	—	—	2	9	—	—	
9	SERVIZI E ATTIVITÀ SOCIALI VARIE	2	2	5	2	5	10	10	20	4	11	25	27	55	9	24	
9.01	Servizi per l'igiene e la pulizia	1	1	2	1	..	8	8	13	3	4	22	23	40	7	20	
9.02	Servizi dello spettacolo	1	1	3	1	5	1	1	4	1	7	1	2	11	2	4	
9.03	Servizi sanitari	—	—	—	—	—	—	—	—	—	—	—	—	—	—	—	
9.04	Servizi privati per l'istruzione	—	—	—	—	—	—	—	—	—	—	—	—	—	—	—	
9.08	Servizi vari, non altrove classificati . . .	—	—	—	—	—	—	—	—	—	—	—	—	—	—	—	
	TOTALE	61	68	232	33	894	142	154	532	70	1.219	353	387	1.423	130	2.219	

unità locali per comune

17. SAGRADO					18. SAN CANZIAN D'ISONZO					19. SAN FLORIANO DEL CÒLLO					N classi- fica- zione
Im- prese	Unità locali				Im- prese	Unità locali				Im- prese	Unità locali				
	Totale		con forza motrice			Totale		con forza motrice			Totale		con forza motrice		
	N	Ad- detti	N	Poten- za utiliz- zabile HP		N	Ad- detti	N	Poten- za utiliz- zabile HP		N	Ad- detti	N	Poten- za utiliz- zabile HP	
—	—	—	—	—	—	1	2	—	—	—	—	—	—	—	1
—	—	—	—	—	—	—	—	—	—	—	—	—	—	—	1.03
—	—	—	—	—	—	—	—	—	—	—	—	—	—	—	1.04
—	—	—	—	—	—	1	2	—	—	—	—	—	—	—	1.05
—	—	—	—	—	15	15	65	4	407	—	—	—	—	—	2
—	—	—	—	—	—	—	—	—	—	—	—	—	—	—	2.01
—	—	—	—	—	—	—	—	—	—	—	—	—	—	—	2.02
—	—	—	—	—	—	—	—	—	—	—	—	—	—	—	2.03
—	—	—	—	—	15	15	65	4	407	—	—	—	—	—	2.04
20	23	319	12	2.745	47	47	90	15	54	1	1	1	1	3	3
—	—	—	—	—	2	2	4	2	3	—	—	—	—	—	3.01
—	—	—	—	—	—	—	—	—	—	—	—	—	—	—	3.02
1	1	115	1	1.181	—	—	—	—	—	—	—	—	—	—	3.03
—	—	—	—	—	—	—	—	—	—	—	—	—	—	—	3.04
1	1	1	—	—	5	5	6	—	—	—	—	—	—	—	3.05
6	6	7	—	—	21	21	25	—	—	—	—	—	—	—	3.06
2	2	2	—	—	3	3	4	1	1	—	—	—	—	—	3.07
—	—	—	—	—	—	—	—	—	—	—	—	—	—	—	3.08
2	2	7	1	25	—	—	—	—	—	—	—	—	—	—	3.09
—	—	—	—	—	7	7	14	4	25	1	1	1	1	3	3.10
—	—	—	—	—	—	—	—	—	—	—	—	—	—	—	3.11
3	3	37	3	134	1	1	4	1	7	—	—	—	—	—	3.12
—	—	—	—	—	—	—	—	—	—	—	—	—	—	—	3.13
—	—	—	—	—	—	—	—	—	—	—	—	—	—	—	3.14
5	5	12	4	86	6	6	14	5	8	—	—	—	—	—	3.15
—	—	—	—	—	—	—	—	—	—	—	—	—	—	—	3.16
—	3	138	3	1.319	1	1	17	1	10	—	—	—	—	—	3.17
—	—	—	—	—	—	—	—	—	—	—	—	—	—	—	3.18
—	—	—	—	—	—	—	—	—	—	—	—	—	—	—	3.19
—	—	—	—	—	—	—	—	—	—	—	—	—	—	—	3.20
—	—	—	—	—	—	—	—	—	—	—	—	—	—	—	3.21
—	—	—	—	—	—	—	—	—	—	—	—	—	—	—	3.22
—	—	—	—	—	—	—	—	—	—	—	—	—	—	—	3.23
—	—	—	—	—	1	1	2	1	..	—	—	—	—	—	3.24
—	—	—	—	—	—	—	—	—	—	—	—	—	—	—	3.25
—	—	—	—	—	—	—	—	—	—	—	—	—	—	—	3.26
1	2	28	1	3	4	6	24	3	35	—	—	—	—	—	4
1	2	28	1	3	4	6	24	3	35	—	—	—	—	—	4.01
—	—	—	—	—	—	—	—	—	—	—	—	—	—	—	4.02
1	1	2	1	37	—	—	—	—	—	—	—	—	—	—	5
—	—	—	—	—	—	—	—	—	—	—	—	—	—	—	5.01
1	1	2	1	37	—	—	—	—	—	—	—	—	—	—	5.02
64	66	117	29	58	84	87	179	37	68	13	13	23	1	5	6
1	1	2	—	—	2	2	2	—	—	—	—	—	—	—	6.01
30	32	57	19	43	35	36	79	24	47	3	3	6	1	5	6.02
4	4	8	—	—	14	14	25	1	1	—	—	—	—	—	6.03
7	7	12	2	2	9	9	16	2	5	—	—	—	—	—	6.04
2	2	4	1	1	5	6	10	—	—	—	—	—	—	—	6.05
8	8	12	—	—	4	4	4	—	—	6	6	9	—	—	6.06
11	11	21	7	12	15	15	42	10	15	4	4	8	—	—	6.07
1	1	1	—	—	—	1	1	—	—	—	—	—	—	—	6.08
—	2	19	—	—	7	9	21	—	—	—	1	2	—	—	7
—	1	13	—	—	—	1	6	—	—	—	—	—	—	—	7.01
—	—	—	—	—	7	7	11	—	—	—	—	—	—	—	7.02
—	—	—	—	—	—	—	—	—	—	—	—	—	—	—	7.03
—	—	—	—	—	—	—	—	—	—	—	—	—	—	—	7.04
—	—	—	—	—	—	—	—	—	—	—	—	—	—	—	7.05
—	—	—	—	—	—	—	—	—	—	—	—	—	—	—	7.06
—	—	—	—	—	—	—	—	—	—	—	—	—	—	—	7.07
—	1	6	—	—	—	—	4	—	—	—	1	2	—	—	7.08
—	—	—	—	—	1	3	6	—	—	—	1	1	—	—	8
—	—	—	—	—	1	1	3	—	—	—	—	—	—	—	8.01
—	—	—	—	—	1	1	1	—	—	—	—	—	—	—	8.02
—	—	—	—	—	1	1	2	—	—	—	—	—	—	—	8.03
8	8	17	5	20	15	15	25	5	6	—	—	—	—	—	9
6	6	10	4	6	12	12	19	3	1	—	—	—	—	—	9.01
1	1	5	1	14	2	2	5	2	5	—	—	—	—	—	9.02
1	1	2	—	—	1	1	1	—	—	—	—	—	—	—	9.03
—	—	—	—	—	—	—	—	—	—	—	—	—	—	—	9.04
—	—	—	—	—	—	—	—	—	—	—	—	—	—	—	9.08
94	102	502	48	2.863	173	183	412	64	570	14	16	27	2	8	

N classi- fica- zione	RAMI E CLASSI DI ATTIVITÀ ECONOMICA	20. SAN LORENZO DI MOSSA					21. SAN PIER D'ISONZO					22. SAVOGNA D'ISONZO					
		Im- prese	Unità locali				Im- prese	Unità locali				Im- prese	Unità locali				
			Totale		con forza motrice			Totale		con forza motrice			Totale		con forza motrice		
			N	Ad- detti	N	Poten- za utiliz- zabile HP		N	Ad- detti	N	Poten- za utiliz- zabile HP		N	Ad- detti	N	Poten- za utiliz- zabile HP	
1	AGRICOLTURA, FORESTE, CACCIA E PESCA	—	—	—	—	—	—	—	—	—	—	—	—	—	—	—	—
1.03	Foreste	—	—	—	—	—	—	—	—	—	—	—	—	—	—	—	—
1.04	Pesca	—	—	—	—	—	—	—	—	—	—	—	—	—	—	—	—
1.05	Attività connesse con l'agricoltura	—	—	—	—	—	—	—	—	—	—	—	—	—	—	—	—
2	INDUSTRIE ESTRATTIVE	—	—	—	—	—	—	—	—	—	—	—	—	—	—	—	—
2.01	Estraz. di carboni fossili e di torba	—	—	—	—	—	—	—	—	—	—	—	—	—	—	—	—
2.02	Estraz. di combustibili liquidi e gassosi	—	—	—	—	—	—	—	—	—	—	—	—	—	—	—	—
2.03	Estraz. di minerali metalliferi	—	—	—	—	—	—	—	—	—	—	—	—	—	—	—	—
2.04	Estraz. di altri minerali	—	—	—	—	—	—	—	—	—	—	—	—	—	—	—	—
3	INDUSTRIE MANIFATTURIERE	15	15	27	10	17	11	11	11	2	6	3	3	49	2	345	—
3.01	Industrie alimentari e affini	—	—	—	—	—	—	—	—	—	—	—	—	—	—	—	—
3.02	Industria del tabacco	—	—	—	—	—	—	—	—	—	—	—	—	—	—	—	—
3.03	Seta, cotone e lav. fibre tess. artificiali	—	—	—	—	—	—	—	—	—	—	—	—	—	—	—	—
3.04	Industrie della lana	—	—	—	—	—	—	—	—	—	—	—	—	—	—	—	—
3.05	Industrie delle fibre dure e tessili varie	1	1	2	—	—	1	1	1	—	—	—	—	—	—	—	—
3.06	Ind. del vestiario e dell'abbigliamento	6	6	7	5	—	1	1	1	—	—	—	—	—	—	—	—
3.07	Industrie delle calzature	1	1	1	1	1	2	2	2	—	—	—	—	—	—	—	—
3.08	Industrie delle pelli e del cuoio	—	—	—	—	—	—	—	—	—	—	—	—	—	—	—	—
3.09	Industria mobilio e arredam. in legno	1	1	3	1	9	—	—	—	—	—	—	—	—	—	—	—
3.10	Industrie del legno	—	—	—	—	—	3	3	3	2	6	—	—	—	—	—	—
3.11	Industrie metallurgiche	—	—	—	—	—	—	—	—	—	—	—	—	—	—	—	—
3.12	Macchine non elettr., carpent. metallica	—	—	—	—	—	—	—	—	—	—	—	—	—	—	—	—
3.13	Macchine e apparecchi elettrici	—	—	—	—	—	—	—	—	—	—	—	—	—	—	—	—
3.14	Mecc. di precisione; oreficeria, argenteria	—	—	—	—	—	—	—	—	—	—	—	—	—	—	—	—
3.15	Officine meccaniche	5	5	13	3	7	4	4	4	—	—	1	1	2	—	—	—
3.16	Industrie costruz. mezzi di trasporto	—	—	—	—	—	—	—	—	—	—	—	—	—	—	—	—
3.17	Industrie lavor. minerali non metalliferi	1	1	1	—	—	—	—	—	—	—	1	1	15	1	61	—
3.18	Industrie chimiche	—	—	—	—	—	—	—	—	—	—	—	—	—	—	—	—
3.19	Industrie derivati petrolio e carbone	—	—	—	—	—	—	—	—	—	—	—	—	—	—	—	—
3.20	Industrie della gomma elastica	—	—	—	—	—	—	—	—	—	—	—	—	—	—	—	—
3.21	Prod. cellul. per tess., fibre tess. artific.	—	—	—	—	—	—	—	—	—	—	—	—	—	—	—	—
3.22	Industrie della carta e cartotecnica	—	—	—	—	—	—	—	—	—	—	1	1	32	1	284	—
3.23	Industrie poligrafiche ed editoriali	—	—	—	—	—	—	—	—	—	—	—	—	—	—	—	—
3.24	Industrie foto-fono-cinematografiche	—	—	—	—	—	—	—	—	—	—	—	—	—	—	—	—
3.25	Prod. oggetti in materie plastiche	—	—	—	—	—	—	—	—	—	—	—	—	—	—	—	—
3.26	Industrie manifatturiere varie	—	—	—	—	—	—	—	—	—	—	—	—	—	—	—	—
4	COSTRUZIONI E INSTALL. DI IMPIANTI	4	5	37	4	25	6	6	27	3	7	1	1	3	—	—	—
4.01	Costruzioni	4	5	37	4	25	6	6	27	3	7	1	1	3	—	—	—
4.02	Installazione impianti	—	—	—	—	—	—	—	—	—	—	—	—	—	—	—	—
5	ENERGIA ELETTRICA, GAS E ACQUA	—	—	—	—	—	—	1	12	1	77	—	—	—	—	—	—
5.01	Prod. e distribuz. di energia elettrica	—	—	—	—	—	—	1	12	1	77	—	—	—	—	—	—
5.02	Produzione e distribuzione di gas	—	—	—	—	—	—	—	—	—	—	—	—	—	—	—	—
5.03	Distribuzione di acqua	—	—	—	—	—	—	—	—	—	—	—	—	—	—	—	—
6	COMMERCIO	30	31	88	17	114	36	36	75	10	16	33	37	66	2	6	—
6.01	Commercio all'ingrosso	3	3	25	2	89	1	1	5	—	—	—	—	—	—	—	—
6.02	Comm. al minuto generi alimentari	8	9	24	9	13	10	10	21	3	6	9	12	17	2	6	—
6.03	Comm. al min. prod. tess. e art. abbigl.	1	1	2	—	—	4	4	6	—	—	1	1	1	—	—	—
6.04	Comm. al minuto prod. meccanici	1	1	2	—	—	2	2	4	1	1	—	—	—	—	—	—
6.05	Comm. al min. gen. alim. e non alim.	3	3	5	—	—	5	5	12	2	6	2	2	5	—	—	—
6.06	Commercio ambulante	5	5	9	—	—	8	8	10	—	—	11	11	14	—	—	—
6.07	Alberghi e pubblici esercizi	9	9	21	6	12	6	6	17	4	3	10	11	29	—	—	—
6.08	Attività ausiliarie del commercio	—	—	—	—	—	—	—	—	—	—	—	—	—	—	—	—
7	TRASPORTI E COMUNICAZIONI	—	1	2	—	—	4	5	9	—	—	—	2	8	—	—	—
7.01	Trasporti ferrov. e tramv. extraurbani	—	—	—	—	—	—	—	—	—	—	—	1	6	—	—	—
7.02	Trasporti extraurbani su strada	—	—	—	—	—	3	3	5	—	—	—	—	—	—	—	—
7.03	Trasporti urbani	—	—	—	—	—	1	1	1	—	—	—	—	—	—	—	—
7.04	Trasporti lacuali e fluviali	—	—	—	—	—	—	—	—	—	—	—	—	—	—	—	—
7.05	Trasporti marittimi	—	—	—	—	—	—	—	—	—	—	—	—	—	—	—	—
7.06	Trasporti aerei	—	—	—	—	—	—	—	—	—	—	—	—	—	—	—	—
7.07	Attività ausiliarie dei trasporti	—	—	—	—	—	—	—	—	—	—	—	—	—	—	—	—
7.08	Comunicazioni	—	1	2	—	—	—	1	3	—	—	—	1	2	—	—	—
8	CREDITO E ASSICURAZIONE	—	—	—	—	—	—	—	—	—	—	1	2	2	—	—	—
8.01	Credito	—	—	—	—	—	—	—	—	—	—	1	1	1	—	—	—
8.02	Assicurazione	—	—	—	—	—	—	—	—	—	—	—	—	—	—	—	—
8.03	Gestioni finanziarie	—	—	—	—	—	—	—	—	—	—	—	1	1	—	—	—
9	SERVIZI E ATTIVITÀ SOCIALI VARIE	4	4	6	—	—	4	4	6	—	—	—	—	—	—	—	—
9.01	Servizi per l'igiene e la pulizia	3	3	5	—	—	4	4	6	—	—	—	—	—	—	—	—
9.02	Servizi dello spettacolo	—	—	—	—	—	—	—	—	—	—	—	—	—	—	—	—
9.03	Servizi sanitari	1	1	1	—	—	—	—	—	—	—	—	—	—	—	—	—
9.04	Servizi privati per l'istruzione	—	—	—	—	—	—	—	—	—	—	—	—	—	—	—	—
9.08	Servizi vari, non altrove classificati	—	—	—	—	—	—	—	—	—	—	—	—	—	—	—	—
	TOTALE	53	56	160	31	156	61	63	140	16	106	38	45	128	4	351	

unità locali per comune

23. STARANZANO					24. TURRIACO					25. VILLESSE					N classi- fica- zione
Im- prese	Unità locali				Im- prese	Unità locali				Im- prese	Unità locali				
	Totale		con forza motrice			Totale		con forza motrice			Totale		con forza motrice		
	N	Ad- detti	N	Poten- za utiliz- zabile HP		N	Ad- detti	N	Poten- za utiliz- zabile HP		N	Ad- detti	N	Poten- za utiliz- zabile HP	
9	9	15	—	—	—	1	1	—	—	—	—	—	—	—	1
—	—	—	—	—	—	—	—	—	—	—	—	—	—	—	1.03
8	8	14	—	—	—	—	—	—	—	—	—	—	—	—	1.04
1	1	1	—	—	—	1	1	—	—	—	—	—	—	—	1.05
—	—	—	—	—	—	—	—	—	—	—	—	—	—	—	2
—	—	—	—	—	—	—	—	—	—	—	—	—	—	—	2.01
—	—	—	—	—	—	—	—	—	—	—	—	—	—	—	2.02
—	—	—	—	—	—	—	—	—	—	—	—	—	—	—	2.03
—	—	—	—	—	—	—	—	—	—	—	—	—	—	—	2.04
34	36	62	19	158	26	27	55	10	99	18	18	31	3	43	3
—	2	2	2	51	2	3	11	2	49	—	—	—	—	—	3.01
—	—	—	—	—	—	—	—	—	—	—	—	—	—	—	3.02
—	—	—	—	—	—	—	—	—	—	—	—	—	—	—	3.03
—	—	—	—	—	—	—	—	—	—	—	—	—	—	—	3.04
6	6	7	1	..	4	4	4	—	—	—	—	—	—	—	3.05
12	12	13	2	..	4	4	5	—	—	5	5	6	—	—	3.06
2	2	3	1	1	2	2	3	—	—	2	2	2	—	—	3.07
—	—	—	—	—	—	—	—	—	—	—	—	—	—	—	3.08
1	1	4	1	4	—	—	—	—	—	—	—	—	—	—	3.09
5	5	12	5	20	5	5	20	4	37	2	2	4	1	3	3.10
2	2	4	2	8	—	—	—	—	—	—	—	—	—	—	3.11
—	—	—	—	—	—	—	—	—	—	—	—	—	—	—	3.12
—	—	—	—	—	—	—	—	—	—	—	—	—	—	—	3.13
—	—	—	—	—	—	—	—	—	—	—	—	—	—	—	3.14
5	5	13	4	9	7	7	9	4	13	7	7	16	2	40	3.15
—	—	—	—	—	—	—	—	—	—	—	—	—	—	—	3.16
—	—	—	—	—	1	1	2	—	—	2	2	3	—	—	3.17
—	—	—	—	—	—	—	—	—	—	—	—	—	—	—	3.18
—	—	—	—	—	—	—	—	—	—	—	—	—	—	—	3.19
—	—	—	—	—	—	—	—	—	—	—	—	—	—	—	3.20
—	—	—	—	—	—	—	—	—	—	—	—	—	—	—	3.21
—	—	—	—	—	—	—	—	—	—	—	—	—	—	—	3.22
—	—	—	—	—	—	—	—	—	—	—	—	—	—	—	3.23
—	—	—	—	—	—	—	—	—	—	—	—	—	—	—	3.24
1	1	4	1	65	1	1	1	—	—	—	—	—	—	—	3.25
—	—	—	—	—	—	—	—	—	—	—	—	—	—	—	3.26
6	7	17	3	9	4	5	28	2	12	3	3	21	3	9	4
6	6	15	3	9	4	5	28	2	12	3	3	21	3	9	4.01
—	1	2	—	—	—	—	—	—	—	—	—	—	—	—	4.02
—	—	—	—	—	—	—	—	—	—	—	—	—	—	—	5
—	—	—	—	—	—	—	—	—	—	—	—	—	—	—	5.01
—	—	—	—	—	—	—	—	—	—	—	—	—	—	—	5.02
—	—	—	—	—	—	—	—	—	—	—	—	—	—	—	5.03
76	86	145	29	35	46	51	96	20	30	30	30	49	4	9	6
7	7	14	2	1	1	1	1	—	—	2	2	4	1	6	6.01
22	27	52	17	27	17	20	33	14	19	10	10	17	1	1	6.02
13	15	25	2	..	9	9	28	1	1	1	1	1	—	—	6.03
10	13	20	1	2	5	6	11	1	6	4	4	5	2	2	6.04
2	2	3	—	—	—	—	—	—	—	5	5	9	—	—	6.05
9	9	11	—	—	7	7	8	—	—	—	—	—	—	—	6.06
13	13	20	7	5	7	7	14	4	4	6	6	11	—	—	6.07
—	—	—	—	—	—	1	1	—	—	2	2	2	—	—	6.08
6	7	20	—	—	3	4	7	—	—	—	1	2	—	—	7
—	—	—	—	—	—	—	—	—	—	—	—	—	—	—	7.01
6	6	16	—	—	3	3	4	—	—	—	—	—	—	—	7.02
—	—	—	—	—	—	—	—	—	—	—	—	—	—	—	7.03
—	—	—	—	—	—	—	—	—	—	—	—	—	—	—	7.04
—	—	—	—	—	—	—	—	—	—	—	—	—	—	—	7.05
—	—	—	—	—	—	—	—	—	—	—	—	—	—	—	7.06
—	—	—	—	—	—	—	—	—	—	—	—	—	—	—	7.07
—	1	4	—	—	—	1	3	—	—	—	1	2	—	—	7.08
1	2	3	—	—	1	1	1	—	—	1	1	2	—	—	8
1	1	2	—	—	1	1	1	—	—	1	1	2	—	—	8.01
—	—	—	—	—	—	—	—	—	—	—	—	—	—	—	8.02
—	1	1	—	—	—	—	—	—	—	—	—	—	—	—	8.03
11	11	19	7	12	8	8	19	2	8	4	4	5	—	—	9
8	8	13	5	9	6	6	12	1	3	3	3	4	—	—	9.01
2	2	5	2	3	1	1	4	1	5	—	—	—	—	—	9.02
1	1	1	—	—	1	1	3	—	—	1	1	1	—	—	9.03
—	—	—	—	—	—	—	—	—	—	—	—	—	—	—	9.04
—	—	—	—	—	—	—	—	—	—	—	—	—	—	—	9.08
143	158	281	58	214	88	97	207	34	149	56	57	110	10	61	

Prezzo L. 600