

ISTITUTO CENTRALE DI STATISTICA

4° CENSIMENTO GENERALE DELL'INDUSTRIA E DEL COMMERCIO

16 OTTOBRE 1961

VOLUME II

DATI PROVINCIALI

SU ALCUNE PRINCIPALI CARATTERISTICHE STRUTTURALI
DELLE IMPRESE E DELLE UNITÀ LOCALI

FASCICOLO 30

PROVINCIA DI UDINE



ROMA - 1964

ISTITUTO CENTRALE DI STATISTICA

4° CENSIMENTO GENERALE DELL'INDUSTRIA E DEL COMMERCIO

16 OTTOBRE 1961

VOLUME II

DATI PROVINCIALI

SU ALCUNE PRINCIPALI CARATTERISTICHE STRUTTURALI
DELLE IMPRESE E DELLE UNITÀ LOCALI

FASCICOLO 30

PROVINCIA DI UDINE



C1/51

ROMA - 1964

1950

1950

1950

1950

1950

1950

1950

INDICE

AVVERTENZE	Pag.	5
----------------------	------	---

TAVOLE

1 — Imprese, unità locali, addetti.	»	12
2 — Imprese e relative unità locali	»	14
3 — Imprese per forma giuridica e relativi addetti	»	16
4 — Imprese per numero di addetti.	»	20
5 — Unità locali per tipo.	»	32
6 — Unità locali per numero di addetti	»	34
7 — Unità locali con e senza forza motrice.	»	38
8 — Unità locali con forza motrice per tipo di motori	»	40
9 — Unità locali, addetti e potenza utilizzabile, per categoria di attività economica	»	41
10 — Addetti alle unità locali per categoria posizionale e sesso	»	46
11 — Spese per il personale nel 1960 per titolo di spesa e gruppi posizionali del personale	»	48
12 — Imprese e unità locali per comune	»	50



AVVERTENZE

Nelle avvertenze che seguono sono illustrati i caratteri ai quali si riferiscono i dati riportati nel presente volume, allo scopo di assicurare una esatta interpretazione dei dati stessi.

Per una conoscenza più completa delle modalità tecniche seguite per l'esecuzione del censimento, vedasi il fascicolo dell'Istituto Centrale di Statistica « Disposizioni e istruzioni per il 10° Censimento della popolazione ed il 4° Censimento dell'industria e del commercio, 15-16 ottobre 1961 », Metodi e norme, Numero speciale.

1. Riferimento dei dati — I dati di situazione contenuti nel presente volume fanno riferimento alla data del 16 ottobre 1961; i dati concernenti le spese per il personale (Tav. 11) si riferiscono all'anno 1960.

2. Campo di rilevazione — Hanno formato oggetto del censimento tutte le imprese e le unità locali di qualsiasi ampiezza e da chiunque gestite — comprese quelle a carattere artigiano — esercitanti una o più delle attività economiche (*) sottoindicate :

a) *Ramo 1* (Agricoltura, foreste, caccia e pesca) limitatamente alle seguenti classi, sottoclassi e categorie :

Classe 1.03 — Foreste (limitatamente alla categoria 1.03.02 - Aziende di utilizzazione del bosco)

Classe 1.04 — Caccia e pesca

Sottoclasse 1.04 A — Caccia e pesca in acque dolci (limitatamente alla categoria 1.04.02 - Esercizio della pesca e di allevamenti in acque dolci)

Sottoclasse 1.04 B — Pesca e allevamenti in acque marine e lagunari

Classe 1.05 — Attività connesse con l'agricoltura

Sottoclasse 1.05 A — Attività trasformatrici annesse ad aziende agricole (che lavorano prevalentemente prodotti propri) o svolte in sociale

Sottoclasse 1.05 B — Esercizio di macchine agricole

Sottoclasse 1.05 C — Enti economici per l'agricoltura (limitatamente alla categoria 1.05.08 - Enti per l'approvvigionamento, la produzione e la distribuzione di mezzi tecnici necessari all'esercizio dell'agricoltura);

b) *Rami dal 2* (Industrie estrattive) *all'8* (Credito, assicurazione e gestioni finanziarie).

Per quanto riguarda il commercio ambulante, compreso nel ramo 6, è da tener presente che hanno formato oggetto del censimento soltanto gli esercizi i cui titolari esercitano il commercio ambulante come attività esclusiva o prevalente. Non sono compresi nel censimento gli esercizi di commercio ambulante il cui titolare eserciti tale attività occasionalmente o in determinati periodi dell'anno.

c) *Ramo 9* (Servizi ed attività sociali varie) limitatamente alle seguenti classi, sottoclassi e categorie :

Classe 9.01 — Servizi per l'igiene e la pulizia

Classe 9.02 — Servizi dello spettacolo (limitatamente alla categoria 9.02.01 - Imprese dello spettacolo)

Classe 9.03 — Servizi sanitari

Sottoclasse 9.03 A — Servizi sanitari privati (limitatamente alle categorie 9.03.01 - Stabilimenti idropinici e idrotermali e 9.03.05 - Farmacie)

Classe 9.04 — Servizi privati per l'istruzione e la formazione professionale (limitatamente alla categoria 9.04.03 - Scuole di guida, di pilotaggio e simili)

Classe 9.08 — Servizi vari, non altrove classificati (limitatamente alle categorie 9.08.03 - Copisterie e 9.08.06 - Centri meccanografici per conto terzi).

Sono incluse nel censimento le imprese costituite all'estero ma aventi nel territorio nazionale una o più sedi con rappresentanza stabile, mentre sono escluse le unità locali situate all'estero dipendenti da imprese nazionali.

(*) Com'è noto, la « Classificazione delle attività economiche » predisposta dall'Istituto Centrale di Statistica, si articola in dieci rami suddivisi in classi e talvolta in sottoclassi. Sia le classi che le sottoclassi sono ulteriormente distinte in categorie, che costituiscono le componenti elementari della classificazione.

3. Impresa (Ditta) — Ai fini del censimento per impresa s'intende un ente giuridico-economico organizzato per la produzione o vendita di beni o la prestazione di servizi.

In relazione alla forma giuridica, le imprese sono classificate in: imprese individuali; società per azioni, cooperative, in accomandita, a responsabilità limitata, altre (società di fatto, società in nome collettivo); enti pubblici e altre forme. In particolare si precisa che negli «Enti pubblici» sono compresi gli Enti statali, di diritto pubblico, comunali, ecc., esercitanti una o più delle attività economiche che hanno formato oggetto del censimento, quali ad es.: Ferrovie dello Stato, Azienda telefoni di Stato, Monopoli di Stato, Aziende comunali di trasporti e di servizi di nettezza urbana; nelle «altre forme» sono compresi particolari tipi di consorzi e altre forme associative di imprese che a ragione della loro natura giuridica non sono classificabili nelle altre voci.

4. Unità locale — Per unità locale s'intende l'impianto (o il corpo di impianti) situato in un dato luogo in cui viene effettuata la produzione o vendita di beni o la prestazione di servizi.

Per estensione della definizione suddetta, relativamente alle sottoindicate attività, per unità locale si intende:

— per l'*industria della pesca*, il complesso delle attrezzature e degli impianti fissi nonchè dei natanti gestiti da una stessa impresa in uno stesso comune;

— per l'*esercizio di macchine agricole per conto terzi*, il parco di macchine agricole gestito da una stessa impresa o da un medesimo consorzio o cooperativa aziendale in uno stesso comune;

— per le *costruzioni edilizie e installazione di impianti*, il complesso dei cantieri gestiti da una stessa impresa in uno stesso comune;

— per il *servizio di distribuzione stradale di benzina e di metano*, il complesso dei distributori gestiti da una stessa impresa in uno stesso comune;

— per i *trasporti e comunicazioni*, il complesso degli impianti, attrezzature e mezzi di trasporto gestiti da una stessa impresa in uno stesso comune.

Le unità locali sono distinte in:

a) *unità locali operative*, costituite dalle unità dove si attua materialmente la produzione o vendita di beni o la prestazione di servizi, cioè stabilimenti, laboratori, miniere, botteghe, negozi e simili;

b) *unità locali amministrative*, costituite dalla sede centrale o dagli uffici direttivi, tecnici e amministrativi — nei quali vengono trattati gli affari interessanti l'impresa — semprechè tali unità siano fisicamente o funzionalmente distinte dalle unità locali operative di cui alla precedente lettera a).

5. Classificazione delle imprese e delle unità locali per attività economica — La classificazione delle imprese per ramo, classe o sottoclasse di attività economica è effettuata in base all'attività esercitata dall'impresa stessa e risultante dalla dichiarazione riportata nel questionario di censimento.

Nel caso di imprese esercitanti attività classificabili in rami, classi o sottoclassi differenti, tali imprese sono classificate nel ramo, classe o sottoclasse corrispondente all'attività prevalente precisata anch'essa di norma nel questionario.

La classificazione delle unità locali per ramo, classe, sottoclasse o categoria è stata effettuata ugualmente in base al criterio della attività unica o prevalente svolta nelle unità locali stesse, indipendentemente dalla classificazione delle relative imprese.

Pertanto la classificazione per attività economica delle imprese è indipendente da quella delle unità locali. Si ha coincidenza delle due classificazioni solo nel caso di imprese aventi una sola unità locale o di imprese aventi più unità locali esercitanti attività comprese tutte nella stessa categoria di attività economica.

6. Motori primi, generatori di energia elettrica, motori elettrici — Per motori primi (idraulici, a vapore, a combustione interna, ecc.) s'intendono quelli che utilizzano e trasformano in energia meccanica l'energia delle cascate d'acqua, del vapore, dell'olio pesante, del gas, ecc.; per generatori di energia elettrica s'intendono quelli che trasformano in energia elettrica l'energia meccanica dei motori primi; per motori elettrici s'intendono le macchine rotanti alimentate da energia elettrica che trasformano quest'ultima in energia meccanica per azionare macchine, attrezzi, ecc.

Tra i generatori di energia elettrica sono compresi gli alternatori dei gruppi turbo-alternatori ed esclusi i trasformatori o convertitori di qualsiasi specie.

La potenza dei motori primi è espressa in HP (un HP equivale al lavoro di 75 kilogrammetri al secondo), quella dei generatori di energia elettrica (a corrente continua o a corrente alternata) e dei motori elettrici è invece espressa in kW (un kW corrisponde a 1,360 HP).

I dati sui motori e generatori fanno riferimento sia a quelli in esercizio, sia a quelli in riserva alla data di censimento, intendendosi per questi ultimi gli impianti installati allo scopo di essere azionati solo in caso di mancato funzionamento, per qualsiasi causa, degli altri impianti. Sono esclusi invece i motori di propulsione dei mezzi di trasporto.

7. Potenza utilizzabile nelle unità locali — Tale potenza (M) è stata determinata in base alla seguente formula :

$$M = (P - G) + E$$

dove P indica la potenza complessiva dei motori primi installati, G la parte di tale potenza assorbita dai generatori, ove esistano, E la potenza dei motori elettrici installati. Di conseguenza la differenza (P - G) rappresenta la parte di potenza dei motori primi non trasformata in energia elettrica e pertanto direttamente utilizzata come energia meccanica. Nel calcolo di cui sopra si fa astrazione dalle perdite dovute alle resistenze passive (attrito, ecc.), alla trasformazione dell'energia nelle sue varie forme (meccanica, elettrica, ecc.) e al suo trasporto (potenza utilizzabile teorica). I dati sulla potenza utilizzabile sono espressi in HP ; a tal fine la potenza dei motori elettrici e dei generatori di energia elettrica, espressa, come già detto, in kW, è stata convertita in HP.

8. Addetti alle imprese e alle unità locali — Sono rappresentati dalle forze di lavoro occupate alla data del 16 ottobre 1961 nelle unità stesse, anche se provvisoriamente assenti per servizio, licenza o malattia.

Gli addetti riguardano le seguenti categorie posizionali :

— *Imprenditori, titolari, gerenti, ecc.* — Titolari dell'impresa o, nel caso di imprese individuali, della licenza di esercizio, purchè partecipino direttamente alla gestione e non si servano di un gestore o di un coadiuvante o di altra persona diversamente denominata. Nel caso di società sono la persona o le persone fisiche che risultano tali dagli atti amministrativi della società stessa (amministratore unico, consigliere delegato, ecc.).

— *Cooperatori* — Soci di cooperative di produzione e lavoro, i quali come corrispettivo dell'opera prestata non percepiscono una remunerazione regolata da contratti di lavoro, bensì un compenso proporzionato alla prestazione, nonchè una quota parte degli utili dell'impresa. In tale categoria sono compresi pertanto solo i cooperatori che assumono la figura di lavoratori in proprio. Qualora invece i cooperatori assumano la figura di lavoratori dipendenti, essi sono compresi nell'appropriata categoria di lavoratori dipendenti (operai specializzati, operai qualificati, operai comuni, ecc.).

— *Familiari coadiuvanti* — Coloro che, essendo parenti o affini di un titolare d'impresa e con esso generalmente coabitanti, prestano lavoro nell'impresa senza corrispettivo di una prefissata retribuzione contrattuale.

— *Dirigenti* — Coloro che esercitano, contro retribuzione, funzioni direttive (tecniche o amministrative) o di rappresentanza dell'impresa.

— *Impiegati* — Sono considerati impiegati :

a) di I categoria, coloro che esercitano, contro retribuzione, una funzione direttiva, ma senza il carattere di responsabilità e autonomia inerente alle funzioni di dirigente. Tale personale in genere nei contratti collettivi di lavoro è indicato come personale con mansioni direttive, o di I categoria, o di categoria A ;

b) di II categoria, coloro che esercitano, contro retribuzione, una funzione di concetto (tecnica o amministrativa). Tale personale in genere nei contratti collettivi di lavoro è indicato come personale di concetto, o di II categoria, o di categoria B ;

c) altre categorie di impiegati, coloro che esercitano, contro retribuzione, una funzione esecutiva. Tale personale in genere nei contratti collettivi di lavoro è indicato come personale esecutivo, o di III categoria, o di categoria C.

— *Categorie speciali* — Lavoratori (intermedi, ex-equiparati, ecc.) il cui rapporto di lavoro è regolato con gli accordi interconfederali del 30 marzo e del 23 maggio 1946, e del 27 ottobre 1947 e dalle particolari successive regolamentazioni dei contratti di categoria, e che godono del trattamento previsto dal R.D.L. 13 novembre 1924 n. 1825 (capotreno di laminazione, contromaestro, maestro di più forni di riscaldamento, assistente tessile, caposquadra, sollecitatore semplice, marcatempo, ecc.).

— *Operai specializzati* — Coloro che, contro retribuzione, eseguono lavorazioni, per l'esecuzione delle quali sono necessarie conoscenza specifica del mestiere, capacità tecnico-pratica ed esperienza.

— *Operai qualificati* — Coloro che, contro retribuzione, eseguono lavorazioni per la cui esecuzione è richiesta una capacità pratica acquisita mediante adeguato tirocinio.

— *Operai comuni e manovali specializzati* — Coloro che, contro retribuzione, eseguono lavorazioni che un lavoratore di media abilità riesce a compiere con soddisfacente rendimento dopo un breve periodo di addestramento.

— *Manovali comuni* — Coloro che, contro retribuzione, prestano lavoro manuale non richiedente specifiche capacità nè attitudini, rimanendo adibiti ad operazioni di pulizia, di trasporto, di carico e scarico e simili.

— *Apprendisti* — Coloro che, avendo generalmente l'età prescritta dalle vigenti norme, vengono assunti per apprendere quelle mansioni di impiegato d'ordine, operaio e simili, per le quali occorra un certo tirocinio.

— *Altro personale* — Coloro che, non essendo compresi nelle categorie precedenti, prestano, contro retribuzione, servizi di vigilanza, custodia, servizi interni, ecc.

Circa le categorie posizionali sopraelencate si precisa che esse sono state scelte in maniera tale da potersi adattare alle diverse attività economiche soggette al censimento. In tali categorie, pertanto, sono state ricondotte, attraverso una predisposta tabella di ragguaglio, le qualifiche professionali tipiche di alcuni particolari settori di attività economica, come la pesca, il commercio, i trasporti, il credito, ecc.

9. Spese per il personale nel 1960 — Riguardano le retribuzioni lorde (ivi compresi gli assegni familiari), le ritenute sulle retribuzioni a carico del personale e i contributi e spese a carico del datore di lavoro. I dati sono riportati separatamente per dirigenti e impiegati e per il restante personale dipendente (categorie speciali, operai specializzati, qualificati e comuni, manovali specializzati e comuni, apprendisti, altro personale).

Le RETRIBUZIONI LORDE comprendono le seguenti voci :

a) *salari e stipendi*, costituiti dall'ammontare dei salari e degli stipendi veri e propri, nonchè da tutti quegli emolumenti che vengono pagati con la stessa periodicità dei salari e stipendi e che rappresentano un'aggiunta fissa al salario o stipendio percepito (ad es., indennità di contingenza, interessenze, provvigioni, lavoro straordinario) ;

b) *altre erogazioni*, costituite da tutte le somme riscosse in una sola volta durante l'anno o in maniera saltuaria in aggiunta al salario o stipendio percepito (ad es., compensi per ferie, festività, gratifica natalizia) ;

c) *corresponsioni in natura*, costituite dal valore dei beni corrisposti in natura al personale quale integrazione fissa o saltuaria della retribuzione in contanti o quale pagamento dovuto in base al contratto di impiego. Il valore di tali corresponsioni è determinato in base ai prezzi di costo per le merci fornite e in base ai prezzi correnti di mercato per altre corresponsioni (alloggio, ecc.), ovvero in base alle eventuali valutazioni convenzionali stabilite nei contratti di lavoro ;

d) *assegni familiari*, costituiti dall'ammontare complessivo degli assegni familiari corrisposti a tutto il personale dipendente dal datore di lavoro per conto della cassa unica degli assegni familiari.

Le RITENUTE SULLE RETRIBUZIONI LORDE a carico del personale comprendono le seguenti voci :

a) *contributi per la previdenza sociale e gestioni collegate*, costituiti dall'ammontare complessivo delle quote trattenute sulle retribuzioni lorde per la previdenza sociale e gestioni collegate (ad es., fondo adeguamento pensioni, gestione INA-Casa, assicurazione malattia) ;

b) *ritenute erariali*, costituite dall'ammontare complessivo delle quote trattenute sulle retribuzioni lorde per le ritenute erariali.

I CONTRIBUTI E SPESE A CARICO DEL DATORE DI LAVORO comprendono le seguenti voci :

a) *contributi sociali obbligatori*, costituiti dall'ammontare complessivo delle spese sostenute dal datore di lavoro per contributi sociali obbligatori all'INPS, all'INAM, all'INAIL, all'INA-Casa, ecc. ;

b) *quote maturate nell'anno per indennità di licenziamento e simili*, costituite dall'ammontare complessivo delle sole quote maturate nell'anno ed accantonate o da accantonare dal datore di lavoro per provvedere successivamente alla corresponsione al personale di indennità di licenziamento, di liquidazione, di quiescenza e simili ;

c) *provvidenze varie al personale*, costituite dall'ammontare complessivo delle spese sostenute dal datore di lavoro per provvidenze varie al personale (ad es., spese per le mense, per le colonie marine e montane, per nidi d'infanzia), ad esclusione delle spese eventualmente sostenute per la costruzione di alloggi ed altri fabbricati destinati ad uso del personale stesso.

Avvertenze particolari alle tavole — Ai fini di una corretta interpretazione dei dati riportati nelle tavole del presente volume, si precisa quanto segue:

Nella Tav. 1 sono comprese tutte le imprese e tutte le unità locali aventi sede in uno dei comuni della provincia; in tale tavola pertanto sono comprese anche le unità locali gestite da imprese la cui sede è situata in altra provincia. Per quanto riguarda la distribuzione per ramo, classe e sottoclasse di attività economica, è da avvertire che le imprese e le unità locali risultano classificate indipendentemente le une dalle altre, sulla base della propria attività unica o prevalente.

Nella Tav. 2, mentre il numero delle imprese fa ugualmente riferimento alle imprese aventi sede in uno dei comuni della provincia, il numero delle unità locali e dei relativi addetti riguarda il complesso delle unità locali gestite dalle stesse imprese, sia che tali unità locali siano situate nella provincia sia in provincie diverse. Sono pertanto escluse da detta tavola le unità locali situate nella provincia ma gestite da imprese aventi sede in altra provincia. È da tener presente inoltre che in detta tavola la classificazione delle unità locali e dei relativi addetti fa riferimento all'attività unica o prevalente dell'impresa da cui sono gestite. Con analogo criterio, nelle Tavv. 3 e 4 gli addetti risultano classificati secondo l'attività unica o prevalente dell'impresa.

I dati riportati nelle Tavv. da 5 a 11 si riferiscono alle unità locali situate in uno dei comuni della provincia, classificate secondo l'attività unica o prevalente svolta nelle unità locali stesse.

Nella Tav. 8, con riferimento ai vari tipi di motori, le unità locali risultano ripetute tante volte quanti sono i tipi di motore in esse installati. Così, ad esempio, se una unità locale dispone sia di motori primi che di generatori essa risulta ripetuta sia tra le unità locali che hanno motori primi sia tra quelle che hanno generatori.

Per quanto riguarda i dati riportati nella Tav. 12 sono da tener presenti le avvertenze sopra riportate con riferimento alla Tav. 1.

Segni convenzionali — Nelle tavole del presente volume sono usati i seguenti segni convenzionali:

- Linea* (—) quando il fenomeno non esiste ;
Due puntini (..) quando i dati non raggiungono la cifra significativa dell'ordine minimo considerato (ad es., un HP per la potenza dei motori).

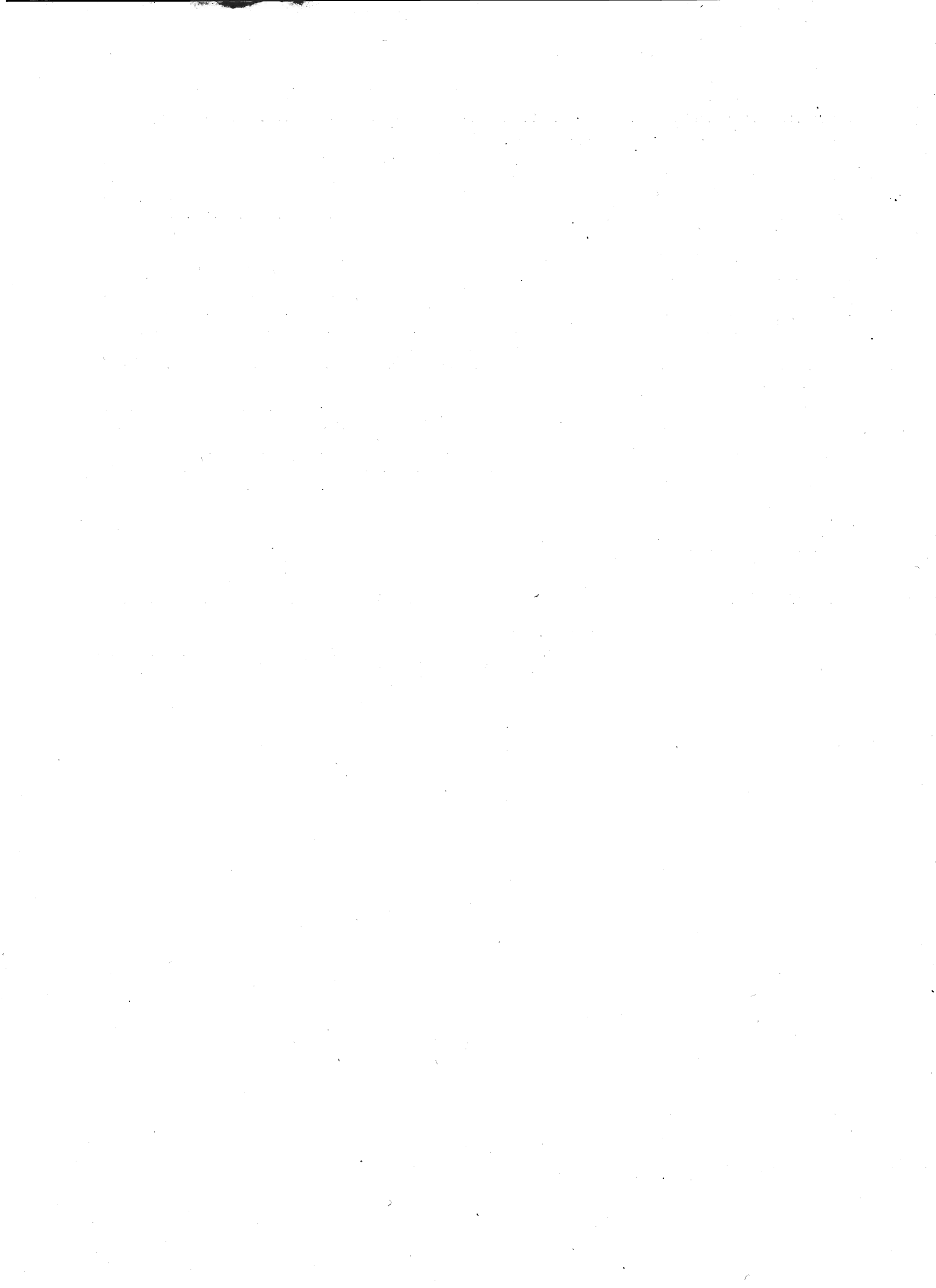

TAVOLE

TAV. 1 — Imprese, unità locali, addetti

N classi- fica- zione	RAMI, CLASSI E SOTTOCLASSI DI ATTIVITÀ ECONOMICA	IMPRESE			UNITÀ LOCALI E ADDETTI					
		Comune capoluogo	Altri comuni	Totale	Comune capoluogo		Altri comuni		Totale	
					Unità locali	Addetti	Unità locali	Addetti	Unità locali	Addetti
1	AGRICOLTURA, FORESTE, CACCIA E PESCA	6	879	885	9	200	975	3.114	984	3.314
1.03	Foreste	—	41	41	—	—	51	593	51	593
1.04	Pesca	—	11	11	—	—	11	31	11	31
1.04 A	<i>Pesca in acque dolci</i>	—	11	11	—	—	11	31	11	31
1.04 B	<i>Pesca e allev. in acque marine</i>	—	—	—	—	—	—	—	—	—
1.05	Attività connesse con l'agricoltura	6	827	833	9	200	913	2.490	922	2.690
1.05 A	<i>Attività trasform. annesse ad aziende agricole o svolte in sociale</i>	4	517	521	4	46	522	1.680	526	1.726
1.05 B	<i>Esercizio di macchine agricole</i>	—	292	292	—	—	299	566	299	566
1.05 C	<i>Enti economici per l'agricoltura</i>	2	18	20	5	154	92	244	97	398
2	INDUSTRIE ESTRATTIVE	4	59	63	4	67	76	1.171	80	1.238
2.01	Estraz. di carboni fossili e di torba	—	1	1	—	—	1	1	1	1
2.02	Estraz. di combustibili liquidi e gassosi	—	—	—	—	—	—	—	—	—
2.03	Estraz. di minerali metalliferi	2	—	2	2	17	1	637	3	654
2.04	Estraz. di altri minerali	2	58	60	2	50	74	533	76	583
2.04 A	<i>Marmo, pietre e altri mater. da costruz.</i>	2	52	54	2	50	62	446	64	496
2.04 B	<i>Solfo, sale e altri miner. non metalliferi</i>	—	6	6	—	—	12	87	12	87
3	INDUSTRIE MANIFATTURIERE	1.027	7.338	8.365	1.077	10.940	7.540	49.336	8.617	60.276
3.01	Industrie alimentari e affini	42	707	749	48	891	743	3.934	791	4.825
3.01 A	<i>Ind. molitoria e della pastificazione</i>	16	487	503	19	332	501	1.799	520	2.131
3.01 B	<i>Industria dolciaria</i>	9	34	43	9	61	34	401	43	462
3.01 C	<i>Industria conserviera</i>	11	31	42	12	117	40	742	52	859
3.01 D	<i>Industria casearia</i>	2	94	96	2	68	97	337	99	405
3.01 E	<i>Industria olearia</i>	—	—	—	—	—	—	—	—	—
3.01 F	<i>Industrie alimentari varie</i>	—	5	5	—	—	7	147	7	147
3.01 G	<i>Industrie bevande alcoliche</i>	2	33	35	3	285	38	360	41	645
3.01 H	<i>Industrie bevande analcoliche</i>	2	18	20	2	20	18	110	20	130
3.01 I	<i>Industria del freddo</i>	—	5	5	1	8	8	38	9	46
3.02	Industria del tabacco	1	3	4	2	48	7	300	9	348
3.03	Ind. della seta, del cotone e della lavoraz. delle fibre tessili artif. e sintetiche	5	43	48	6	846	62	4.641	68	5.487
3.03 A	<i>Industria della seta</i>	2	28	30	2	14	41	1.311	43	1.325
3.03 B	<i>Industria del cotone</i>	3	15	18	4	832	21	3.330	25	4.162
3.03 C	<i>Lavoraz. fibre tessili artif. e sintetiche</i>	—	—	—	—	—	—	—	—	—
3.04	Industrie della lana	3	28	31	3	3	28	58	31	61
3.05	Ind. delle fibre dure e tessili varie	34	499	533	34	240	502	1.291	536	1.531
3.05 A	<i>Canapa, lino, iuta e simili</i>	2	7	9	2	101	7	30	9	131
3.05 B	<i>Tessili varie non altrove classificate</i>	32	492	524	32	139	495	1.261	527	1.400
3.06	Ind. del vestiario e dell'abbigliamento	246	1.710	1.956	249	1.430	1.718	3.194	1.967	4.624
3.07	Industrie delle calzature	103	594	697	105	204	597	2.092	702	2.296
3.08	Ind. delle pelli e del cuoio	7	21	28	9	71	22	469	31	540
3.09	Ind. mobilio e arredam. in legno	28	510	538	28	202	526	6.316	554	6.518
3.10	Industrie del legno	87	976	1.063	91	685	999	4.952	1.090	5.637
3.10 A	<i>Legno, sughero e affini</i>	87	965	1.052	91	685	988	4.931	1.079	5.616
3.10 B	<i>Veicoli e carpenteria navale</i>	—	11	11	—	—	11	21	11	21
3.11	Industrie metallurgiche	6	10	16	8	1.654	14	715	22	2.369
3.12	Costruz. di macchine non elettriche, di carpenteria metallica e simili	26	330	356	28	990	344	5.458	372	6.448
3.12 A	<i>Fonderie di 2ª fusione</i>	10	7	17	10	342	10	430	20	772
3.12 B	<i>Macchine motrici non elettriche</i>	—	—	—	—	—	—	—	—	—
3.12 C	<i>Macch. utens. e utensileria per macch.</i>	2	12	14	2	29	12	555	14	584
3.12 D	<i>Macch. operatrici e per agricoltura</i>	3	20	23	4	185	20	1.018	24	1.203
3.12 E	<i>Carpent. metallica, forni e caldaie</i>	7	72	79	7	208	76	1.468	83	1.676
3.12 F	<i>Prod. meccan. non altrove classificati</i>	4	219	223	5	226	226	1.987	231	2.213
3.13	Costruz. di macchine e appar. elettrici	1	13	14	1	7	16	2.144	17	2.151
3.14	Meccanica di precis.; oreficeria, argenteria	23	23	46	24	506	23	188	47	694
3.15	Officine meccaniche	295	1.411	1.706	304	1.560	1.422	4.284	1.726	5.844
3.16	Ind. costruz. mezzi di trasporto	3	8	11	3	65	8	222	11	287
3.17	Ind. lavoraz. minerali non metalliferi	26	197	223	33	487	230	4.298	263	4.785
3.18	Industrie chimiche	10	17	27	13	397	22	541	35	938
3.19	Ind. derivati petrolio e carbone	1	—	1	1	115	—	—	1	115

Segue Tav. 1 — Imprese, unità locali, addetti

N classi- fica- zione	RAMI, CLASSI E SOTTOCLASSI DI ATTIVITÀ ECONOMICA	IMPRESE			UNITÀ LOCALI E ADDETTI					
		Comune capoluogo	Altri comuni	Totale	Comune capoluogo		Altri comuni		Totale	
					Unità locali	Addetti	Unità locali	Addetti	Unità locali	Addetti
3.20	Industrie della gomma elastica	9	12	21	11	75	12	26	23	101
3.21	Produz. della cellulosa per tessili, delle fibre tessili artificiali e sintetiche . .	—	—	—	—	—	1	1.311	1	1.311
3.22	Industrie della carta e della cartotecnica	3	12	15	3	24	16	1.753	19	1.777
3.23	Industrie poligrafiche ed editoriali . . .	33	54	87	36	332	58	471	94	803
3.24	Industrie foto-fono-cinematografiche . .	26	126	152	28	58	134	251	162	309
3.25	Produz. oggetti in materie plastiche . .	4	9	13	4	20	9	97	13	117
3.26	Industrie manifatturiere varie	5	25	30	5	30	27	330	32	360
4	Costruzioni e install. di impianti . . .	104	1.110	1.214	138	3.536	1.357	15.687	1.495	19.223
4.01	Costruzioni	82	1.052	1.134	116	3.224	1.291	14.971	1.407	18.195
4.02	Installazione impianti.	22	58	80	22	312	66	716	88	1.028
5	Produz. e distribuz. di energia elettrica e gas, distribuzione di acqua	7	66	73	10	362	160	1.211	170	1.573
5.01	Produz. e distribuz. di energia elettrica	7	43	50	9	289	129	1.114	138	1.403
5.02	Produz. e distribuzione di gas	—	1	1	1	73	1	20	2	93
5.03	Distribuzione di acqua	—	22	22	—	—	30	77	30	77
6	Commercio	2.062	11.409	13.471	2.242	8.378	12.047	26.579	14.289	34.957
5.01	Commercio all'ingrosso	272	743	1.015	322	2.037	798	2.502	1.120	4.539
6.01 A	Prodotti agricoli e alimentari	120	478	598	141	805	494	1.406	635	2.211
6.01 B	Materie prime e ausil. non alimentari	70	187	257	80	604	209	777	289	1.381
6.01 C	Prodotti industriali non alimentari	82	78	160	101	628	95	319	196	947
6.02	Comm. al minuto generi alimentari . . .	546	3.321	3.867	584	1.582	3.584	7.925	4.168	9.507
6.03	Comm. al minuto prodotti tessili e articoli di vestiario e abbigliamento . . .	287	1.245	1.532	325	1.381	1.337	2.998	1.662	4.379
6.04	Comm. al minuto prod. meccanici	304	888	1.192	348	1.392	1.006	2.335	1.354	3.727
6.05	Comm. al minuto generi diversi, alim. e non alimentari.	24	660	684	24	62	687	1.505	711	1.567
6.06	Commercio ambulante	204	1.411	1.615	204	294	1.411	1.845	1.615	2.139
6.07	Alberghi e pubblici esercizi	381	3.010	3.391	384	1.468	3.070	7.257	3.454	8.725
6.08	Attività ausiliarie del commercio	44	131	175	51	162	154	212	205	374
7	Trasporti e comunicazioni.	85	904	989	110	3.673	1.208	5.186	1.318	8.859
7.01	Trasporti ferrov. e tramv. extraurbani .	—	—	—	3	1.782	60	1.556	63	3.338
7.02	Trasporti extraurbani su strada	39	570	609	43	468	583	1.372	626	1.840
7.03	Trasporti urbani	4	162	166	5	170	162	225	167	395
7.04	Trasporti lacuali e fluviali.	—	1	1	—	—	1	3	1	3
7.05	Trasporti marittimi.	—	—	—	—	—	—	—	—	—
7.06	Trasporti aerei.	—	—	—	—	—	—	—	—	—
7.07	Attività ausiliarie dei trasporti	41	162	203	53	442	183	706	236	1.148
7.08	Comunicazioni	1	9	10	6	811	219	1.324	225	2.135
8	Credito, assicurazione e gestioni finanziarie.	40	101	141	69	983	370	1.073	439	2.056
8.01	Credito	4	36	40	23	721	169	668	192	1.389
8.02	Assicurazione	30	50	80	31	116	54	118	85	234
8.03	Gestioni finanziarie.	6	15	21	15	146	147	287	162	433
9	Servizi e attività sociali varie	248	1.240	1.488	278	945	1.337	2.707	1.615	3.652
9.01	Servizi per l'igiene e la pulizia	218	934	1.152	237	740	993	1.827	1.230	2.567
9.02	Servizi dello spettacolo	8	148	156	19	100	172	490	191	590
9.03	Servizi sanitari.	16	143	159	16	85	148	336	164	421
9.03 A	Servizi sanitari privati	16	143	159	16	85	148	336	164	421
9.04	Servizi privati per l'istruzione e la formazione professionale.	5	15	20	5	19	24	54	29	73
9.08	Servizi vari, non altrove classificati . .	1	—	1	1	1	—	—	1	1
	TOTALE	3.583	23.106	26.689	3.937	29.084	25.070	106.064	29.007	135.148

TAV. 2 — Imprese e relative unità locali

N classi- fica- zione	RAMI, CLASSI E SOTTOCLASSI DI ATTIVITÀ ECONOMICA	IMPRESE CHE GESTISCONO UNITÀ LOCALI SITUATE								T O T A L E					
		tutte nella provincia				nella provincia e in altre									
		Im- prese	Unità locali		Im- prese	Unità locali				Im- prese	Unità locali				
			N	Addetti		situate nella provincia		situate in altre provincie			Totale		situate nella provincia		
	N	Addetti	N	Addetti	N	Addetti	N	Addetti	N	Addetti	N	Addetti	N	Addetti	
1	AGRICOLTURA, FORESTE, CACCIA E PESCA	883	979	3.054	2	5	112	4	57	885	988	3.223	984	3.166	
1.03	Foreste	40	46	395	1	3	69	2	43	41	51	507	49	464	
1.04	Pesca	11	11	31	—	—	—	—	—	11	11	31	11	31	
1.04 A	<i>Pesca in acque dolci</i>	11	11	31	—	—	—	—	—	11	11	31	11	31	
1.04 B	<i>Pesca e allev. in acque marine.</i>	—	—	—	—	—	—	—	—	—	—	—	—	—	
1.05	Attività connesse con l'agricoltura	832	922	2.628	1	2	43	2	14	833	926	2.685	924	2.671	
1.05 A	<i>Attività trasform. annesse ad aziende agricole o svolte in sociale</i>	520	530	1.674	1	2	43	2	14	521	534	1.731	532	1.717	
1.05 B	<i>Esercizio di macchine agricole</i>	292	292	544	—	—	—	—	—	292	292	544	292	544	
1.05 C	<i>Enti economici per l'agricoltura.</i>	20	100	410	—	—	—	—	—	20	100	410	100	410	
2	INDUSTRIE ESTRATTIVE	61	65	1.101	2	2	5	2	113	63	69	1.219	67	1.106	
2.01	Estraz. di carboni fossili e di torba	1	1	1	—	—	—	—	—	1	1	1	1	1	
2.02	Estraz. di combustibili liquidi e gassosi	—	—	—	—	—	—	—	—	—	—	—	—	—	
2.03	Estraz. di minerali metalliferi	1	2	653	1	1	1	1	109	2	4	763	3	654	
2.04	Estraz. di altri minerali.	59	62	447	1	1	4	1	4	60	64	455	63	451	
2.04 A	<i>Marmo, pietre e altri mater. da costruz.</i>	54	54	383	—	—	—	—	—	54	54	383	54	383	
2.04 B	<i>Solfo, sale e altri miner. non metalliferi</i>	5	8	64	1	1	4	1	4	6	10	72	9	68	
3	INDUSTRIE MANIFATTURIERE.	8.321	8.543	45.407	44	124	6.313	90	968	8.365	8.757	52.688	8.667	51.720	
3.01	Industrie alimentari e affini.	739	785	3.373	10	76	849	26	119	749	887	4.341	861	4.222	
3.01 A	<i>Ind. molitoria e della pastificazione.</i>	500	525	1.923	3	63	292	5	47	503	593	2.262	588	2.215	
3.01 B	<i>Industria dolciaria</i>	42	45	176	1	2	303	1	4	43	48	483	47	479	
3.01 C	<i>Industria conserviera</i>	40	46	441	2	4	13	3	8	42	53	462	50	454	
3.01 D	<i>Industria casearia</i>	95	100	351	1	1	43	9	15	96	110	409	101	394	
3.01 E	<i>Industria olearia</i>	—	—	—	—	—	—	—	—	—	—	—	—	—	
3.01 F	<i>Industrie alimentari varie</i>	5	5	40	—	—	—	—	—	5	5	40	5	40	
3.01 G	<i>Industrie bevande alcoliche.</i>	32	37	282	3	6	198	8	45	35	51	525	43	480	
3.01 H	<i>Industrie bevande analcoliche.</i>	20	22	131	—	—	—	—	—	20	22	131	22	131	
3.01 I	<i>Industria del freddo.</i>	5	5	29	—	—	—	—	—	5	5	29	5	29	
3.02	Industria del tabacco.	4	8	293	—	—	—	—	—	4	8	293	8	293	
3.03	Ind. della seta, del cotone e della lavoraz. delle fibre tessili artif. e sintetiche	47	65	1.987	1	1	1	2	233	48	68	2.221	66	1.988	
3.03 A	<i>Industria della seta</i>	29	38	572	1	1	1	2	233	30	41	806	39	573	
3.03 B	<i>Industria del cotone.</i>	18	27	1.415	—	—	—	—	—	18	27	1.415	27	1.415	
3.03 C	<i>Lavoraz. fibre tessili artif. e sintetiche</i>	—	—	—	—	—	—	—	—	—	—	—	—	—	
3.04	Industrie della lana	31	31	61	—	—	—	—	—	31	31	61	31	61	
3.05	Ind. delle fibre duro e tessili varie	533	539	1.541	—	—	—	—	—	533	539	1.541	539	1.541	
3.05 A	<i>Canapa, lino, iuta e simili</i>	9	12	135	—	—	—	—	—	9	12	135	12	135	
3.05 B	<i>Tessili varie non altrove classificate</i>	524	527	1.406	—	—	—	—	—	524	527	1.406	527	1.406	
3.06	Ind. del vestiario e dell'abbigliamento	1.954	1.962	3.874	2	2	75	2	5	1.956	1.966	3.954	1.964	3.949	
3.07	Industrie delle calzature	697	699	2.286	—	—	—	—	—	697	699	2.286	699	2.286	
3.08	Ind. delle pelli e del cuoio	28	28	518	—	—	—	—	—	28	28	518	28	518	
3.09	Ind. mobilio e arredam. in legno	528	549	5.867	10	14	574	11	20	538	574	6.461	563	6.441	
3.10	Industrie del legno.	1.057	1.076	4.936	6	13	652	7	326	1.063	1.096	5.914	1.089	5.588	
3.10 A	<i>Legno, sughero e affini</i>	1.046	1.065	4.915	6	13	652	7	326	1.052	1.085	5.893	1.078	5.567	
3.10 B	<i>Veicoli e carpenteria navale</i>	11	11	21	—	—	—	—	—	11	11	21	11	21	
3.11	Industrie metallurgiche	14	19	1.212	2	2	1.080	2	7	16	23	2.299	21	2.292	
3.12	Costruz. di macchine non elettriche, di carpenteria metallica e simili	354	373	5.279	2	2	656	2	7	356	377	5.942	375	5.935	
3.12 A	<i>Fonderie di 2ª fusione</i>	17	19	470	—	—	—	—	—	17	19	470	19	470	
3.12 B	<i>Macchine motrici non elettriche.</i>	—	—	—	—	—	—	—	—	—	—	—	—	—	
3.12 C	<i>Macch. utens. e utensileria per macch.</i>	14	15	591	—	—	—	—	—	14	15	591	15	591	
3.12 D	<i>Macch. operatrici e per agricoltura</i>	21	22	552	2	2	656	2	7	23	26	1.215	24	1.208	
3.12 E	<i>Carpent. metallica, forni e caldaie</i>	79	85	1.682	—	—	—	—	—	79	85	1.682	85	1.682	
3.12 F	<i>Prod. meccan. non altrove classificati</i>	223	232	1.984	—	—	—	—	—	223	232	1.984	232	1.984	
3.13	Costruz. di macchine e appar. elettrici	12	14	174	2	4	1.979	27	199	14	45	2.352	18	2.153	
3.14	Meccanica di precis.; orificeria, argenteria	44	46	459	2	2	242	3	19	46	51	720	48	701	
3.15	Officine meccaniche.	1.706	1.725	5.696	—	—	—	—	—	1.706	1.725	5.696	1.725	5.696	
3.16	Ind. costruz. mezzi di trasporto	11	12	293	—	—	—	—	—	11	12	293	12	293	
3.17	Ind. lavoraz. minerali non metalliferi	222	250	4.031	1	1	11	1	9	223	252	4.051	251	4.042	
3.18	Industrie chimiche	25	27	737	2	2	29	2	9	27	31	775	29	766	
3.19	Ind. derivati petrolio e carbone	1	1	115	—	—	—	—	—	1	1	115	1	115	

Segue Tav. 2 — Imprese e relative unità locali

N classi- fica- zione	RAMI, CLASSI E SOTTOCLASSI DI ATTIVITÀ ECONOMICA	IMPRESE CHE GESTISCONO UNITÀ LOCALI SITUATE								T O T A L E					
		tutte nella provincia			nella provincia e in altre					Unità locali					
		Im- prese	Unità locali		Im- prese	Unità locali				Im- prese	Totale		situato nella provincia		
			N	Addetti		situate nella provincia	situato in altre provincie		N		Addetti	N	Addetti		
			N	Addetti	N	Addetti	N	Addetti	N	Addetti	N	Addetti	N	Addetti	
3.20	Industrie della gomma elastica	21	21	94	—	—	—	—	—	21	21	94	21	94	
3.21	Prod. della cellulosa per tessuti, delle fibre tessili artificiali e sintetiche . .	—	—	—	—	—	—	—	—	—	—	—	—	—	
3.22	Industrie della carta e della cartotecnica	14	16	1.093	1	1	76	1	1	15	18	1.170	17	1.169	
3.23	Industrie poligrafiche ed editoriali . . .	85	90	719	2	3	70	3	12	87	96	801	93	789	
3.24	Industrie foto-fono-cinematografiche . .	151	160	290	1	1	19	1	2	152	162	311	161	309	
3.25	Prod. oggetti in materie plastiche . . .	13	14	118	—	—	—	—	—	13	14	118	14	118	
3.26	Industrie manifatturiere varie	30	33	361	—	—	—	—	—	30	33	361	33	361	
4	COSTRUZIONI E INSTALL. DI IMPIANTI . .	1.184	1.384	14.741	30	83	1.685	51	831	1.214	1.518	17.257	1.467	16.426	
4.01	Costruzioni	1.104	1.302	13.980	30	83	1.685	51	831	1.134	1.436	16.496	1.385	15.665	
4.02	Installazione impianti.	80	82	761	—	—	—	—	—	80	82	761	82	761	
5	PROD. E DISTRIB. DI ENERGIA ELET- TRICA E GAS, DISTRIBUZIONE DI ACQUA	71	102	432	2	20	488	2	8	73	124	928	122	920	
5.01	Prod. e distrib. di energia elettrica	48	72	336	2	20	488	2	8	50	94	832	92	824	
5.02	Prod. e distribuzione di gas.	1	1	20	—	—	—	—	—	1	1	20	1	20	
5.03	Distribuzione di acqua	22	29	76	—	—	—	—	—	22	29	76	29	76	
6	COMMERCIO	13.453	13.973	33.688	18	29	323	25	98	13.471	14.027	34.109	14.002	34.011	
6.01	Commercio all'ingrosso	1.007	1.087	4.080	8	12	230	12	55	1.015	1.111	4.365	1.099	4.310	
6.01 A	Prodotti agricoli e alimentari	595	628	2.009	3	6	108	4	8	598	638	2.125	634	2.117	
6.01 B	Materie prime e ausil. non alimentari	253	273	1.291	4	4	104	7	43	257	284	1.438	277	1.395	
6.01 C	Prodotti industriali non alimentari . .	159	186	780	1	2	18	1	4	160	189	802	188	798	
6.02	Comm. al minuto generi alimentari . . .	3.864	4.062	9.313	3	8	18	5	7	3.867	4.075	9.338	4.070	9.331	
6.03	Comm. al minuto prodotti tessili e arti- coli di vestiario e abbigliamento. . . .	1.529	1.602	4.073	3	3	38	3	24	1.532	1.608	4.135	1.605	4.111	
6.04	Comm. al minuto prod. meccanici	1.189	1.257	3.407	3	5	29	4	10	1.192	1.266	3.446	1.262	3.436	
6.05	Comm. al minuto generi diversi, alim. e non alimentari.	684	721	1.581	—	—	—	—	—	684	721	1.581	721	1.581	
6.06	Commercio ambulante	1.615	1.615	2.139	—	—	—	—	—	1.615	1.615	2.139	1.615	2.139	
6.07	Alberghi e pubblici esercizi	3.391	3.444	8.715	—	—	—	—	—	3.391	3.444	8.715	3.444	8.715	
6.08	Attività ausiliarie del commercio. . . .	174	185	380	1	1	8	1	2	175	187	390	186	388	
7	TRASPORTI E COMUNICAZIONI.	983	1.020	3.119	6	11	182	12	111	989	1.043	3.412	1.031	3.301	
7.01	Trasporti ferrov. e tramv. extraurbani .	—	—	—	—	—	—	—	—	—	—	—	—	—	
7.02	Trasporti extraurbani su strada	606	618	1.640	3	4	80	4	90	609	626	1.810	622	1.720	
7.03	Trasporti urbani	166	174	547	—	—	—	—	—	166	174	547	174	547	
7.04	Trasporti lacuali e fluviali.	1	1	3	—	—	—	—	—	1	1	3	1	3	
7.05	Trasporti marittimi.	—	—	—	—	—	—	—	—	—	—	—	—	—	
7.06	Trasporti aerei.	—	—	—	—	—	—	—	—	—	—	—	—	—	
7.07	Attività ausiliarie dei trasporti	200	217	910	3	7	102	8	21	203	232	1.033	224	1.012	
7.08	Comunicazioni	10	10	19	—	—	—	—	—	10	10	19	10	19	
8	CREDITO, ASSICURAZIONE E GESTIONI FI- NANZIARIE.	136	243	912	5	84	494	60	212	141	387	1.618	327	1.406	
8.01	Credito	39	99	574	1	59	447	13	123	40	171	1.144	158	1.021	
8.02	Assicurazione	80	80	219	—	—	—	—	—	80	80	219	80	219	
8.03	Gestioni finanziarie.	17	64	119	4	25	47	47	89	21	136	255	89	166	
9	SERVIZI E ATTIVITÀ SOCIALI VARIE	1.486	1.576	3.436	2	5	18	2	3	1.488	1.583	3.457	1.581	3.454	
9.01	Servizi per l'igiene e la pulizia	1.150	1.205	2.413	2	5	18	2	3	1.152	1.212	2.434	1.210	2.431	
9.02	Servizi dello spettacolo	156	177	529	—	—	—	—	—	156	177	529	177	529	
9.03	Servizi sanitari.	159	164	420	—	—	—	—	—	159	164	420	164	420	
9.03 A	Servizi sanitari privati	159	164	420	—	—	—	—	—	159	164	420	164	420	
9.04	Servizi privati per l'istruzione e la for- mazione professionale.	20	29	73	—	—	—	—	—	20	29	73	29	73	
9.08	Servizi vari, non altrove classificati . .	1	1	1	—	—	—	—	—	1	1	1	1	1	
	TOTALE	26.578	27.885	105.890	111	363	9.620	248	2.401	26.689	28.496	117.911	28.248	115.510	

TAV. 3 — Imprese per forma

N classi- fica- zione	RAMI, CLASSI E SOTTOCLASSI DI ATTIVITÀ ECONOMICA	IMPRESE INDIVIDUALI			per azioni			cooperative		
		Imprese	Addetti		Imprese	Addetti		Imprese	Addetti	
			Totale	in unità locali situate nella provincia		Totale	in unità locali situate nella provincia		Totale	in unità locali situate nella provincia
1	AGRICOLTURA, FORESTE, CACCIA E PESCA	292	920	877	7	102	102	218	998	998
1.03	Foreste	40	465	422	—	—	—	—	—	—
1.04	Pesca	8	25	25	—	—	—	—	—	—
1.04 A	<i>Pesca in acque dolci</i>	8	25	25	—	—	—	—	—	—
1.04 B	<i>Pesca e allev. in acque marine</i>	—	—	—	—	—	—	—	—	—
1.05	Attività connesse con l'agricoltura	244	430	430	7	102	102	218	998	998
1.05 A	<i>Attività trasform. annesse ad aziende agricole o svolte in sociale</i>	16	54	54	5	26	26	206	670	670
1.05 B	<i>Esercizio di macchine agricole</i>	220	363	363	—	—	—	8	19	19
1.05 C	<i>Enti economici per l'agricoltura</i>	8	13	13	2	76	76	4	309	309
2	INDUSTRIE ESTRATTIVE	37	205	201	4	798	689	—	—	—
2.01	Estraz. di carboni fossili e di torba	1	1	1	—	—	—	—	—	—
2.02	Estraz. di combustibili liquidi e gassosi	—	—	—	—	—	—	—	—	—
2.03	Estraz. di minerali metalliferi	—	—	—	2	763	654	—	—	—
2.04	Estraz. di altri minerali	36	204	200	2	35	35	—	—	—
2.04 A	<i>Marmo, pietre e altri mater. da costruz.</i>	32	159	159	1	14	14	—	—	—
2.04 B	<i>Solfo, sale e altri miner. non metalliferi</i>	4	45	41	1	21	21	—	—	—
3	INDUSTRIE MANIFATTURIERE	7.120	23.412	23.340	64	9.182	8.945	71	1.166	1.158
3.01	Industrie alimentari e affini	526	1.912	1.865	14	582	576	46	481	473
3.01 A	<i>Ind. molitoria e della pastificazione</i>	426	1.218	1.218	5	206	206	9	254	250
3.01 B	<i>Industria dolciaria</i>	36	114	114	1	307	303	—	—	—
3.01 C	<i>Industria conserviera</i>	21	141	133	2	34	34	1	15	15
3.01 D	<i>Industria casearia</i>	9	20	20	2	6	6	35	172	172
3.01 E	<i>Industria olearia</i>	—	—	—	—	—	—	—	—	—
3.01 F	<i>Industrie alimentari varie</i>	3	15	15	—	—	—	—	—	—
3.01 G	<i>Industrie bevande alcoliche</i>	18	333	294	3	26	24	1	40	36
3.01 H	<i>Industrie bevande analcoliche</i>	11	66	66	—	—	—	—	—	—
3.01 I	<i>Industria del freddo</i>	2	5	5	1	3	3	—	—	—
3.02	Industria del tabacco	2	3	3	—	—	—	2	290	290
3.03	Ind. della seta, del cotone e della lavoraz. delle fibre tessili artif. e sintetiche	16	255	255	3	1.199	1.199	18	308	308
3.03 A	<i>Industria della seta</i>	7	199	199	1	3	3	17	283	283
3.03 B	<i>Industria del cotone</i>	9	56	56	2	1.196	1.196	1	25	25
3.03 C	<i>Lavoraz. fibre tessili artif. e sintetiche</i>	—	—	—	—	—	—	—	—	—
3.04	Industrie della lana	29	56	56	—	—	—	—	—	—
3.05	Ind. delle fibre dure e tessili varie	511	1.020	1.020	—	—	—	—	—	—
3.05 A	<i>Canapa, lino, iuta e simili</i>	6	27	27	—	—	—	—	—	—
3.05 B	<i>Tessili varie non altrove classificate</i>	505	993	993	—	—	—	—	—	—
3.06	Ind. del vestiario e dell'abbigliamento	1.919	3.536	3.534	1	71	71	—	—	—
3.07	Industrie delle calzature	665	1.471	1.471	—	—	—	—	—	—
3.08	Ind. delle pelli e del cuoio	19	56	56	1	339	339	—	—	—
3.09	Ind. mobilio e arredam. in legno	339	2.553	2.545	3	394	394	1	48	48
3.10	Industrie del legno	905	3.186	3.178	7	749	544	1	13	13
3.10 A	<i>Legno, sughero e affini</i>	894	3.165	3.157	7	749	544	1	13	13
3.10 B	<i>Veicoli e carpenteria navale</i>	11	21	21	—	—	—	—	—	—
3.11	Industrie metallurgiche	2	52	52	5	1.890	1.883	—	—	—
3.12	Costruz. di macchine non elettriche, di carpenteria metallica e simili	203	1.704	1.704	10	778	778	1	7	7
3.12 A	<i>Fonderie di 2ª fusione</i>	13	229	229	—	—	—	—	—	—
3.12 B	<i>Macchine motrici non elettriche</i>	—	—	—	—	—	—	—	—	—
3.12 C	<i>Macch. utens. e utensileria per macch.</i>	7	371	371	2	46	46	—	—	—
3.12 D	<i>Macch. operatrici e per agricoltura</i>	9	118	118	2	200	200	1	7	7
3.12 E	<i>Carpent. metallica, forni e caldaie</i>	38	389	389	5	461	461	—	—	—
3.12 F	<i>Prod. meccan. non altrove classificati</i>	136	597	597	1	71	71	—	—	—
3.13	Costruz. di macchine e appar. elettrici	10	144	144	2	58	57	—	—	—
3.14	Meccanica di precis.; oreficeria, argenteria	43	431	430	2	252	234	—	—	—
3.15	Officine meccaniche	1.505	4.216	4.216	2	117	117	—	—	—
3.16	Ind. costruz. mezzi di trasporto	3	30	30	1	28	28	—	—	—
3.17	Ind. lavoraz. minerali non metalliferi	155	1.475	1.475	5	1.367	1.367	2	19	19
3.18	Industrie chimiche	13	348	346	2	209	209	—	—	—
3.19	Ind. derivati petrolio e carbone	—	—	—	1	115	115	—	—	—

giuridica e relativi addetti

C I E T À			in accomandita						a responsabilità limitata			altre			ENTI PUBBLICI E ALTRE FORME			T O T A L E			N classi- fica- zione
Imprese	Addetti		Imprese	Addetti		Imprese	Addetti		Imprese	Addetti		Imprese	Addetti		Imprese	Addetti					
	Totale	in unità locali situate nella provincia		Totale	in unità locali situate nella provincia		Totale	in unità locali situate nella provincia		Totale	in unità locali situate nella provincia		Totale	in unità locali situate nella provincia		Totale	in unità locali situate nella provincia				
5	15	15	5	22	22	357	1.165	1.151	1	1	1	885	3.223	3.166	1						
—	—	—	—	—	—	1	42	42	—	—	—	41	507	464	1.03						
—	—	—	1	3	3	1	2	2	1	1	1	11	31	31	1.04						
—	—	—	1	3	3	1	2	2	1	1	1	11	31	31	1.04 A						
—	—	—	—	—	—	—	—	—	—	—	—	—	—	—	1.04 B						
5	15	15	4	19	19	355	1.121	1.107	—	—	—	833	2.685	2.671	1.05						
5	15	15	4	19	19	285	947	933	—	—	—	521	1.731	1.717	1.05 A						
—	—	—	—	—	—	64	162	162	—	—	—	292	544	544	1.05 B						
—	—	—	—	—	—	6	12	12	—	—	—	20	410	410	1.05 C						
1	29	29	—	—	—	21	187	187	—	—	—	63	1.219	1.106	2						
—	—	—	—	—	—	—	—	—	—	—	—	1	1	1	2.01						
—	—	—	—	—	—	—	—	—	—	—	—	—	—	—	2.02						
—	—	—	—	—	—	—	—	—	—	—	—	2	763	654	2.03						
1	29	29	—	—	—	21	187	187	—	—	—	60	455	451	2.04						
1	29	29	—	—	—	20	181	181	—	—	—	54	383	383	2.04 A						
—	—	—	—	—	—	1	6	6	—	—	—	6	72	68	2.04 B						
50	2.399	2.379	38	1.547	1.446	1.015	14.859	14.329	7	123	123	8.365	52.688	51.720	3						
11	226	211	6	51	51	143	1.077	1.034	3	12	12	749	4.341	4.222	3.01						
1	49	49	—	—	—	62	535	492	—	—	—	503	2.262	2.215	3.01 A						
1	26	26	—	—	—	5	36	36	—	—	—	43	483	479	3.01 B						
3	38	38	1	8	8	11	214	214	3	12	12	42	462	454	3.01 C						
3	66	51	3	8	8	44	137	137	—	—	—	96	409	394	3.01 D						
—	—	—	—	—	—	—	—	—	—	—	—	—	—	—	3.01 E						
2	25	25	—	—	—	—	—	—	—	—	—	5	40	40	3.01 F						
1	22	22	1	18	18	11	86	86	—	—	—	35	525	480	3.01 G						
—	—	—	—	—	—	9	65	65	—	—	—	20	131	131	3.01 H						
—	—	—	1	17	17	1	4	4	—	—	—	5	29	29	3.01 I						
—	—	—	—	—	—	—	—	—	—	—	—	4	293	293	3.02						
3	165	165	1	5	5	7	289	56	—	—	—	48	2.221	1.988	3.03						
1	68	68	1	5	5	3	248	15	—	—	—	30	806	573	3.03 A						
2	97	97	—	—	—	4	41	41	—	—	—	18	1.415	1.415	3.03 B						
—	—	—	—	—	—	—	—	—	—	—	—	—	—	—	3.03 C						
—	—	—	—	—	—	2	5	5	—	—	—	31	61	61	3.04						
3	170	170	—	—	—	19	351	351	—	—	—	533	1.541	1.541	3.05						
1	26	26	—	—	—	2	82	82	—	—	—	9	135	135	3.05 A						
2	144	144	—	—	—	17	269	269	—	—	—	524	1.406	1.406	3.05 B						
2	39	39	1	56	53	33	252	252	—	—	—	1.956	3.954	3.949	3.06						
—	—	—	1	112	112	31	703	703	—	—	—	697	2.286	2.286	3.07						
—	—	—	—	—	—	8	123	123	—	—	—	28	518	518	3.08						
6	310	308	3	341	340	185	2.810	2.801	1	5	5	538	6.461	6.441	3.09						
2	81	81	4	247	157	143	1.603	1.580	1	35	35	1.063	5.914	5.588	3.10						
2	81	81	4	247	157	143	1.603	1.580	1	35	35	1.052	5.893	5.567	3.10 A						
—	—	—	—	—	—	—	—	—	—	—	—	11	21	21	3.10 B						
2	135	135	—	—	—	7	222	222	—	—	—	16	2.299	2.292	3.11						
8	978	975	6	307	307	128	2.168	2.164	—	—	—	356	5.942	5.935	3.12						
—	—	—	1	103	103	3	138	138	—	—	—	17	470	470	3.12 A						
—	—	—	—	—	—	—	—	—	—	—	—	—	—	—	3.12 B						
—	—	—	1	81	81	4	93	93	—	—	—	14	591	591	3.12 C						
1	630	627	1	11	11	9	249	245	—	—	—	23	1.215	1.208	3.12 D						
3	163	163	1	13	13	32	656	656	—	—	—	79	1.682	1.682	3.12 E						
4	185	185	2	99	99	80	1.032	1.032	—	—	—	223	1.984	1.984	3.12 F						
—	—	—	—	—	—	2	2.150	1.952	—	—	—	14	2.352	2.153	3.13						
—	—	—	—	—	—	1	37	37	—	—	—	46	720	701	3.14						
1	7	7	2	19	19	195	1.272	1.272	1	65	65	1.706	5.696	5.696	3.15						
1	63	63	—	—	—	6	172	172	—	—	—	11	293	293	3.16						
4	45	45	7	294	294	50	851	842	—	—	—	223	4.051	4.042	3.17						
2	115	115	3	55	48	7	48	48	—	—	—	27	775	766	3.18						
—	—	—	—	—	—	—	—	—	—	—	—	1	115	115	3.19						

N classi- fica- zione	RAMI, CLASSI E SOTTOCLASSI DI ATTIVITÀ ECONOMICA	IMPRESE INDIVIDUALI			S o					
		Imprese	Addetti		per azioni			cooperative		
			Totale	in unità locali situata nella provincia	Imprese	Addetti		Imprese	Addetti	
						Totale	in unità locali situata nella provincia		Totale	in unità locali situata nella provincia
3.20	Industrie della gomma elastica	20	43	43	—	—	—	—	—	—
3.21	Prod. della cellulosa per tessuti, delle fibre tessili artificiali e sintetiche . .	—	—	—	—	—	—	—	—	—
3.22	Industrie della carta e della cartotecnica	5	60	60	3	980	980	—	—	—
3.23	Industrie poligrafiche ed editoriali . . .	57	364	362	1	42	42	—	—	—
3.24	Industrie foto-fono-cinematografiche . .	146	288	286	—	—	—	—	—	—
3.25	Prod. oggetti in materie plastiche . . .	9	67	67	1	12	12	—	—	—
3.26	Industrie manifatturiere varie	18	142	142	—	—	—	—	—	—
4	COSTRUZIONI E INSTALL. DI IMPIANTI . .	929	11.216	10.696	4	275	274	14	819	811
4.01	Costruzioni	869	10.771	10.251	4	275	274	14	819	811
4.02	Installazione impianti.	60	445	445	—	—	—	—	—	—
5	PROD. E DISTRIB. DI ENERGIA ELET- TRICA E GAS, DISTRIBUZIONE DI ACQUA	16	49	49	10	597	589	11	51	51
5.01	Prod. e distrib. di energia elettrica	16	49	49	10	597	589	11	51	51
5.02	Prod. e distribuzione di gas.	—	—	—	—	—	—	—	—	—
5.03	Distribuzione di acqua	—	—	—	—	—	—	—	—	—
6	COMMERCIO	12.574	28.716	28.702	19	296	289	121	687	683
6.01	Commercio all'ingrosso	819	2.540	2.535	10	220	213	2	24	24
6.01 A	Prodotti agricoli e alimentari	502	1.356	1.354	2	67	67	2	24	24
6.01 B	Materie prime e ausil. non alimentari	202	782	779	6	121	118	—	—	—
6.01 C	Prodotti industriali non alimentari	115	402	402	2	32	28	—	—	—
6.02	Comm. al minuto generi alimentari . . .	3.633	8.281	8.278	1	2	2	75	483	479
6.03	Comm. al minuto prodotti tessili e arti- coli di vestiario e abbigliamento . . .	1.402	3.400	3.400	1	6	6	1	2	2
6.04	Comm. al minuto prod. meccanici	1.059	2.581	2.577	—	—	—	2	5	5
6.05	Comm. al minuto generi diversi, alim. e non alimentari.	631	1.346	1.346	2	4	4	26	143	143
6.06	Commercio ambulante	1.615	2.139	2.139	—	—	—	—	—	—
6.07	Alberghi e pubblici esercizi	3.269	8.173	8.173	2	41	41	14	28	28
6.08	Attività ausiliarie del commercio. . . .	146	256	254	3	23	23	1	2	2
7	TRASPORTI E COMUNICAZIONI	846	1.614	1.607	8	311	258	15	361	361
7.01	Trasporti ferrov. e tramv. extraurbani .	—	—	—	—	—	—	—	—	—
7.02	Trasporti extraurbani su strada	515	1.001	1.001	3	149	96	—	—	—
7.03	Trasporti urbani	155	194	194	3	98	98	—	—	—
7.04	Trasporti lacuali e fluviali.	1	3	3	—	—	—	—	—	—
7.05	Trasporti marittimi.	—	—	—	—	—	—	—	—	—
7.06	Trasporti aerei.	—	—	—	—	—	—	—	—	—
7.07	Attività ausiliarie dei trasporti	166	403	396	2	64	64	15	361	361
7.08	Comunicazioni	9	13	13	—	—	—	—	—	—
8	CREDITO, ASSICURAZIONE E GESTIONI FI- NANZIARIE.	78	280	215	10	658	514	19	225	225
8.01	Credito	—	—	—	4	597	474	19	225	225
8.02	Assicurazione	69	179	179	4	11	11	—	—	—
8.03	Gestioni finanziarie.	9	101	36	2	50	29	—	—	—
9	SERVIZI E ATTIVITÀ SOCIALI VARIE	1.396	2.935	2.932	6	118	118	2	17	17
9.01	Servizi per l'igiene e la pulizia	1.112	2.205	2.202	—	—	—	1	12	12
9.02	Servizi dello spettacolo	115	279	279	6	118	118	1	5	5
9.03	Servizi sanitari.	153	390	390	—	—	—	—	—	—
9.03 A	Servizi sanitari privati	153	390	390	—	—	—	—	—	—
9.04	Servizi privati per l'istruzione e la for- mazione professionale.	15	60	60	—	—	—	—	—	—
9.08	Servizi vari, non altrove classificati . .	1	1	1	—	—	—	—	—	—
	TOTALE	23.288	69.347	68.619	132	12.337	11.778	471	4.324	4.304

giuridica e relativi addetti

C I E T À

in accomandita						a responsabilità limitata			altre			ENTI PUBBLICI E ALTRE FORME			T O T A L E			N classi- fica- zione
Imprese	Addetti		Imprese	Addetti		Imprese	Addetti		Imprese	Addetti		Imprese	Addetti		N classi- fica- zione			
	Totale	in unità locali situate nella provincia		Totale	in unità locali situate nella provincia		Totale	in unità locali situate nella provincia		Totale	in unità locali situate nella provincia		Totale	in unità locali situate nella provincia				
—	—	—	—	—	—	1	51	51	—	—	—	21	94	94	3.20			
—	—	—	—	—	—	—	—	—	—	—	—	—	—	—	3.21			
—	—	—	—	—	—	7	130	129	—	—	—	15	1.170	1.169	3.22			
4	56	56	3	54	54	21	279	269	1	6	6	87	801	789	3.23			
—	—	—	—	—	—	6	23	23	—	—	—	152	311	309	3.24			
—	—	—	1	6	6	2	33	33	—	—	—	13	118	118	3.25			
1	9	9	—	—	—	11	210	210	—	—	—	30	361	361	3.26			
8	402	304	5	247	247	250	4.101	3.897	4	197	197	1.214	17.257	16.426	4			
7	348	250	4	229	229	232	3.857	3.653	4	197	197	1.134	16.496	15.665	4.01			
1	54	54	1	18	18	18	244	244	—	—	—	80	761	761	4.02			
1	20	20	3	7	7	11	35	35	21	169	169	73	928	920	5			
—	—	—	3	7	7	8	32	32	2	96	96	50	832	824	5.01			
1	20	20	—	—	—	—	—	—	—	—	—	1	20	20	5.02			
—	—	—	—	—	—	3	3	3	19	73	73	22	76	76	5.03			
29	520	479	49	263	263	608	3.441	3.409	71	186	186	13.471	34.109	34.011	6			
9	302	261	17	100	100	158	1.179	1.177	—	—	—	1.015	4.365	4.310	6.01			
2	131	127	4	36	36	86	511	509	—	—	—	598	2.125	2.117	6.01 A			
6	168	131	6	25	25	37	342	342	—	—	—	257	1.438	1.395	6.01 B			
1	3	3	7	39	39	35	326	326	—	—	—	160	802	798	6.01 C			
2	8	8	8	42	42	139	495	495	9	27	27	3.867	9.338	9.331	6.02			
5	98	98	3	16	16	119	610	586	1	3	3	1.532	4.135	4.111	6.03			
8	58	58	10	62	62	110	732	726	3	8	8	1.192	3.446	3.436	6.04			
—	—	—	6	26	26	18	59	59	1	3	3	684	1.581	1.581	6.05			
—	—	—	—	—	—	—	—	—	—	—	—	1.615	2.139	2.139	6.06			
2	51	51	2	3	3	51	288	288	51	131	131	3.391	8.715	8.715	6.07			
3	3	3	3	14	14	13	78	78	6	14	14	175	390	388	6.08			
—	—	—	7	172	141	110	691	671	3	263	263	989	3.412	3.301	7			
—	—	—	—	—	—	—	—	—	—	—	—	—	—	—	7.01			
—	—	—	5	144	113	84	481	475	2	35	35	609	1.810	1.720	7.02			
—	—	—	1	13	13	6	14	14	1	228	228	166	547	547	7.03			
—	—	—	—	—	—	—	—	—	—	—	—	1	3	3	7.04			
—	—	—	—	—	—	—	—	—	—	—	—	—	—	—	7.05			
—	—	—	—	—	—	—	—	—	—	—	—	—	—	—	7.06			
—	—	—	1	15	15	19	190	176	—	—	—	203	1.033	1.012	7.07			
—	—	—	—	—	—	1	6	6	—	—	—	10	19	19	7.08			
4	20	20	7	71	68	15	52	52	8	312	312	141	1.618	1.406	8			
3	18	18	4	11	11	9	25	25	1	268	268	40	1.144	1.021	8.01			
1	2	2	—	—	—	6	27	27	—	—	—	80	219	219	8.02			
—	—	—	3	60	57	—	—	—	7	44	44	21	255	166	8.03			
1	35	35	1	3	3	63	277	277	19	72	72	1.488	3.457	3.454	9			
1	35	35	—	—	—	36	175	175	2	7	7	1.152	2.434	2.431	9.01			
—	—	—	1	3	3	18	64	64	15	60	60	156	529	529	9.02			
—	—	—	—	—	—	6	30	30	—	—	—	159	420	420	9.03			
—	—	—	—	—	—	6	30	30	—	—	—	159	420	420	9.03 A			
—	—	—	—	—	—	3	8	8	2	5	5	20	73	73	9.04			
—	—	—	—	—	—	—	—	—	—	—	—	1	1	1	9.08			
99	3.440	3.281	115	2.332	2.197	2.450	24.808	24.008	134	1.323	1.323	26.689	117.911	115.510				

numero di addetti

T A L E

CON ADDETTI																	TOTALE					N classi- fica- zione			
51-100			101-250			251-500			501-1000			1001-2000			oltre 2000			Imprese in totale			Artigiane				
Im- pre- se	Addetti		Im- pre- se	Addetti		Im- pre- se	Addetti		Im- pre- se	Addetti		Im- pre- se	Addetti		Im- pre- se	Addetti		Im- pre- se	To- tale	in unità locali situa- te nella pro- vincia	Im- pre- se		Ad- detti		
	To- tale	in unità locali situa- te nella pro- vincia		To- tale	in unità locali situa- te nella pro- vincia		To- tale	in unità locali situa- te nella pro- vincia		To- tale	in unità locali situa- te nella pro- vincia		To- tale	in unità locali situa- te nella pro- vincia		To- tale	in unità locali situa- te nella pro- vincia							To- tale	in unità locali situa- te nella pro- vincia
2	132	118	1	112	69	1	296	296	—	—	—	—	—	—	—	—	—	—	885	3.223	3.166	281	534	1	
—	—	—	1	112	69	—	—	—	—	—	—	—	—	—	—	—	—	—	41	507	464	18	66	1.03	
—	—	—	—	—	—	—	—	—	—	—	—	—	—	—	—	—	—	—	11	31	31	6	10	1.04	
—	—	—	—	—	—	—	—	—	—	—	—	—	—	—	—	—	—	—	11	31	31	6	10	1.04 A	
—	—	—	—	—	—	—	—	—	—	—	—	—	—	—	—	—	—	—	—	—	—	—	—	—	1.04 B
2	132	118	—	—	—	1	296	296	—	—	—	—	—	—	—	—	—	—	833	2.685	2.671	257	458	1.05	
I	57	43	—	—	—	—	—	—	—	—	—	—	—	—	—	—	—	—	521	1.731	1.717	—	—	1.05 A	
—	—	—	—	—	—	—	—	—	—	—	—	—	—	—	—	—	—	—	292	544	544	257	458	1.05 B	
I	75	75	—	—	—	I	296	296	—	—	—	—	—	—	—	—	—	—	20	410	410	—	—	1.05 C	
—	—	—	1	110	1	—	—	—	1	653	653	—	—	—	—	—	—	—	63	1.219	1.106	34	134	2	
—	—	—	—	—	—	—	—	—	—	—	—	—	—	—	—	—	—	—	1	1	1	—	—	2.01	
—	—	—	—	—	—	—	—	—	—	—	—	—	—	—	—	—	—	—	—	—	—	—	—	2.02	
—	—	—	1	110	1	—	—	—	1	653	653	—	—	—	—	—	—	—	2	763	654	—	—	2.03	
—	—	—	—	—	—	—	—	—	—	—	—	—	—	—	—	—	—	—	60	455	451	34	134	2.04	
—	—	—	—	—	—	—	—	—	—	—	—	—	—	—	—	—	—	—	54	383	383	32	124	2.04 A	
—	—	—	—	—	—	—	—	—	—	—	—	—	—	—	—	—	—	—	6	72	68	2	10	2.04 B	
98	6.892	6.856	39	5.959	5.323	9	2.977	2.950	6	4.289	4.280	—	—	—	1	2.141	1.943	8.365	52.688	51.720	7.312	18.611	3		
4	305	290	5	784	700	1	307	303	—	—	—	—	—	—	—	—	—	749	4.341	4.222	516	1.295	3.01		
I	87	87	4	587	542	—	—	—	—	—	—	—	—	—	—	—	—	503	2.262	2.215	430	1.007	3.01 A		
—	—	—	—	—	—	1	307	303	—	—	—	—	—	—	—	—	—	—	43	483	479	25	67	3.01 B	
I	89	89	—	—	—	—	—	—	—	—	—	—	—	—	—	—	—	—	42	462	454	8	29	3.01 C	
2	129	114	—	—	—	—	—	—	—	—	—	—	—	—	—	—	—	—	96	409	394	28	82	3.01 D	
—	—	—	—	—	—	—	—	—	—	—	—	—	—	—	—	—	—	—	—	—	—	—	—	3.01 E	
—	—	—	—	—	—	—	—	—	—	—	—	—	—	—	—	—	—	—	5	40	40	1	2	3.01 F	
—	—	—	1	197	158	—	—	—	—	—	—	—	—	—	—	—	—	—	35	525	480	13	50	3.01 G	
—	—	—	—	—	—	—	—	—	—	—	—	—	—	—	—	—	—	—	20	131	131	10	57	3.01 H	
—	—	—	—	—	—	—	—	—	—	—	—	—	—	—	—	—	—	—	5	29	29	1	1	3.01 I	
—	—	—	—	—	—	1	286	286	—	—	—	—	—	—	—	—	—	—	4	293	293	—	—	3.02	
5	388	388	2	472	239	—	—	—	1	958	958	—	—	—	—	—	—	—	48	2.221	1.988	9	27	3.03	
4	310	310	1	234	1	—	—	—	—	—	—	—	—	—	—	—	—	—	30	806	573	7	22	3.03 A	
I	78	78	1	238	238	—	—	—	1	958	958	—	—	—	—	—	—	—	18	1.415	1.415	2	5	3.03 B	
—	—	—	—	—	—	—	—	—	—	—	—	—	—	—	—	—	—	—	—	—	—	—	—	3.03 C	
—	—	—	—	—	—	—	—	—	—	—	—	—	—	—	—	—	—	—	31	61	61	31	61	3.04	
6	467	467	—	—	—	—	—	—	—	—	—	—	—	—	—	—	—	—	533	1.541	1.541	498	818	3.05	
I	78	78	—	—	—	—	—	—	—	—	—	—	—	—	—	—	—	—	9	135	135	5	19	3.05 A	
5	389	389	—	—	—	—	—	—	—	—	—	—	—	—	—	—	—	—	524	1.406	1.406	493	799	3.05 B	
4	276	273	—	—	—	—	—	—	—	—	—	—	—	—	—	—	—	—	1.956	3.954	3.949	1.894	3.388	3.06	
5	340	340	2	254	254	—	—	—	—	—	—	—	—	—	—	—	—	—	697	2.286	2.286	648	1.024	3.07	
—	—	—	—	—	—	1	339	339	—	—	—	—	—	—	—	—	—	—	28	518	518	23	96	3.08	
24	1.751	1.745	6	855	850	—	—	—	—	—	—	—	—	—	—	—	—	—	538	6.461	6.441	405	1.769	3.09	
5	299	299	9	1.336	1.041	2	662	639	—	—	—	—	—	—	—	—	—	—	1.063	5.914	5.588	972	2.527	3.10	
5	299	299	9	1.336	1.041	2	662	639	—	—	—	—	—	—	—	—	—	—	1.052	5.893	5.567	961	2.506	3.10 A	
—	—	—	—	—	—	—	—	—	—	—	—	—	—	—	—	—	—	—	11	21	21	11	21	3.10 B	
4	295	295	1	192	191	—	—	—	2	1.574	1.568	—	—	—	—	—	—	—	16	2.299	2.292	2	17	3.11	
16	1.168	1.168	7	1.060	1.060	—	—	—	1	630	627	—	—	—	—	—	—	—	356	5.942	5.935	244	1.180	3.12	
2	136	136	1	103	103	—	—	—	—	—	—	—	—	—	—	—	—	—	17	470	470	6	24	3.12 A	
—	—	—	—	—	—	—	—	—	—	—	—	—	—	—	—	—	—	—	—	—	—	—	—	3.12 B	
I	81	81	1	249	249	—	—	—	—	—	—	—	—	—	—	—	—	—	14	591	591	3	27	3.12 C	
I	92	92	1	150	150	—	—	—	I	630	627	—	—	—	—	—	—	—	23	1.215	1.208	7	67	3.12 D	
8	520	520	2	340	340	—	—	—	—	—	—	—	—	—	—	—	—	—	79	1.682	1.682	46	300	3.12 E	
4	339	339	2	218	218	—	—	—	—	—	—	—	—	—	—	—	—	—	223	1.984	1.984	182	762	3.12 F	
—	—	—	—	—	—	—	—	—	—	—	—	—	—	—	1	2.141	1.943	—	14	2.352	2.153	7	76	3.13	
2	135	134	2	339	321	—	—	—	—	—	—	—	—	—	—	—	—	—	46	720	701	35	98	3.14	
4	238	238	—	—	—	—	—	—	—	—	—	—	—	—	—	—	—	—	1.706	5.696	5.696	1.612	4.741	3.15	
3	186	186	—	—	—	—	—	—	—	—	—	—	—	—	—	—	—	—	11	293	293	4	39	3.16	
9	596	596	3	402	402	2	677	677	1	601	601	—	—	—	—	—	—	—	223	4.051	4.042	146	614	3.17	
2	131	131	1	150	150	1	292	292	—	—	—	—	—	—	—	—	—	—	27	775	766	11	42	3.18	
—	—	—	1	115	115	—	—	—	—	—	—	—	—	—	—	—	—	—	1	115	115	—	—	3.19	

N classi- fica- zione	RAMI, CLASSI E SOTTOCLASSI DI ATTIVITÀ ECONOMICA	I M P R E S E																
		1		2			3-5			6-10			11-20			21-50		
		Im- prese	Ad- detti	Im- prese	Addetti		Im- prese	Addetti		Im- prese	Addetti		Im- prese	Addetti		Im- prese	Addetti	
					To- tale	in unità locali situa- te nella pro- vincia		To- tale	in unità locali situa- te nella pro- vincia		To- tale	in unità locali situa- te nella pro- vincia		To- tale	in unità locali situa- te nella pro- vincia		To- tale	in unità locali situa- te nella pro- vincia
3.20	Industrie della gomma elastica	9	9	5	10	10	6	24	24	—	—	—	—	—	—	—	—	—
3.21	Prod. della cellulosa per tessuti, delle fibre tessili artificiali e sintetiche . .	—	—	—	—	—	—	—	—	—	—	—	—	—	—	—	—	—
3.22	Industrie della carta e della cartotecnica	—	—	—	—	—	1	4	4	8	65	65	1	12	12	2	72	72
3.23	Industrie poligrafiche ed editoriali . . .	10	10	11	22	22	25	96	96	22	159	159	8	134	132	9	261	261
3.24	Industrie foto-fono-cinematografiche . .	71	71	48	96	96	28	98	98	4	25	25	—	—	—	1	21	19
3.25	Prod. oggetti in materie plastiche . . .	1	1	—	—	—	4	16	16	4	30	30	2	23	23	2	48	48
3.26	Industrie manifatturiere varie	4	4	2	4	4	9	32	32	4	33	33	6	91	91	4	127	127
4	COSTRUZIONI E INSTALL. DI IMPIANTI .	84	84	106	212	212	327	1.324	1.324	298	2.236	2.236	201	2.895	2.864	131	4.208	4.063
4.01	Costruzioni	72	72	99	198	198	315	1.281	1.281	277	2.072	2.072	180	2.587	2.556	125	4.042	3.897
4.02	Installazione impianti.	12	12	7	14	14	12	43	43	21	164	164	21	308	308	6	166	166
5	PROD. E DISTRIB. DI ENERGIA ELET- TRICA E GAS, DISTRIBUZIONE DI ACQUA	13	13	19	38	38	21	83	83	9	61	61	7	105	103	2	57	57
5.01	Prod. e distrib. di energia elettrica	6	6	13	26	26	15	58	58	7	46	46	5	68	66	2	57	57
5.02	Prod. e distribuzione di gas	—	—	—	—	—	—	—	—	—	—	—	1	20	20	—	—	—
5.03	Distribuzione di acqua	7	7	6	12	12	6	25	25	2	15	15	1	17	17	—	—	—
6	COMMERCIO	4.316	4.316	5.278	10.556	10.555	3.156	11.008	11.004	519	3.728	3.715	142	1.982	1.968	48	1.441	1.410
6.01	Commercio all'ingrosso	350	350	230	460	460	245	890	888	114	851	846	49	675	672	20	567	557
6.01 A	Prodotti agricoli e alimentari	222	222	149	298	298	136	490	488	63	470	468	19	258	258	6	160	160
6.01 B	Materie prime e ausil. non alimentari	92	92	51	102	102	54	200	200	33	247	244	15	217	214	8	235	229
6.01 C	Prodotti industriali non alimentari .	36	36	30	60	60	55	200	200	18	134	134	15	200	200	6	172	168
6.02	Comm. al minuto generi alimentari . . .	937	937	1.731	3.462	3.461	1.049	3.642	3.640	131	902	902	16	225	221	2	47	47
6.03	Comm. al minuto prodotti tessili e arti- coli di vestiario e abbigliamento. . .	525	525	547	1.094	1.094	361	1.282	1.282	71	510	507	21	298	298	4	118	97
6.04	Comm. al minuto prodotti meccanici .	408	408	400	800	800	282	1.031	1.031	70	531	528	20	274	267	12	402	402
6.05	Comm. al minuto generi diversi, alim. e non alimentari.	177	177	313	626	626	175	593	593	12	80	80	7	105	105	—	—	—
6.06	Commercio ambulante	1.195	1.195	338	676	676	81	260	260	1	8	8	—	—	—	—	—	—
6.07	Alberghi e pubblici esercizi	614	614	1.688	3.376	3.376	938	3.220	3.220	115	806	806	26	358	358	9	266	266
6.08	Attività ausiliarie del commercio. . . .	110	110	31	62	62	25	90	90	5	40	38	3	47	47	1	41	41
7	TRASPORTI E COMUNICAZIONI	572	572	190	380	380	128	463	463	47	347	347	25	341	341	20	621	570
7.01	Trasporti ferrov. e tramv. extraurbani .	—	—	—	—	—	—	—	—	—	—	—	—	—	—	—	—	—
7.02	Trasporti extraurbani su strada	339	339	128	256	256	86	312	312	31	230	230	13	177	177	10	335	298
7.03	Trasporti urbani	131	131	17	34	34	13	43	43	2	17	17	1	13	13	—	—	—
7.04	Trasporti lacuali e fluviali.	—	—	—	—	—	1	3	3	—	—	—	—	—	—	—	—	—
7.05	Trasporti marittimi.	—	—	—	—	—	—	—	—	—	—	—	—	—	—	—	—	—
7.06	Trasporti aerei.	—	—	—	—	—	—	—	—	—	—	—	—	—	—	—	—	—
7.07	Attività ausiliarie dei trasporti	96	96	43	86	86	27	102	102	13	94	94	11	151	151	10	286	272
7.08	Comunicazioni	6	6	2	4	4	1	3	3	1	6	6	—	—	—	—	—	—
8	CREDITO, ASSICURAZ. E GESTIONI FINANZ.	28	28	43	86	86	38	134	134	14	103	100	9	129	129	6	237	151
8.01	Credito	6	6	10	20	20	10	34	34	2	16	16	7	104	104	2	63	63
8.02	Assicurazione	20	20	30	60	60	23	83	83	6	44	44	1	12	12	—	—	—
8.03	Gestioni finanziarie.	2	2	3	6	6	5	17	17	6	43	40	1	13	13	4	174	88
9	SERVIZI E ATTIVITÀ SOCIALI VARIE	664	664	423	846	846	341	1.230	1.230	45	326	325	8	106	104	5	175	175
9.01	Servizi per l'igiene e la pulizia	585	585	328	656	656	202	726	726	28	203	202	4	57	55	4	148	148
9.02	Servizi dello spettacolo	35	35	42	84	84	66	239	239	8	58	58	3	35	35	1	27	27
9.03	Servizi sanitari.	41	41	48	96	96	64	234	234	5	35	35	1	14	14	—	—	—
9.03 A	Servizi sanitari privati	41	41	48	96	96	64	234	234	5	35	35	1	14	14	—	—	—
9.04	Servizi privati per l'istruzione e la for- mazione professionale.	2	2	5	10	10	9	31	31	4	30	30	—	—	—	—	—	—
9.08	Servizi vari, non altrove classificati . .	1	1	—	—	—	—	—	—	—	—	—	—	—	—	—	—	—
	TOTALE	9.507	9.507	7.882	15.764	15.763	6.161	22.031	22.027	1701	12.549	12.516	746	10.745	10.673	440	14.108	13.768
	IMPRESE ARTIGIANE	4.854	4.854	2.204	4.408	4.408	2.166	8.090	8.090	887	6.523	6.518	205	2.746	2.746	7	172	172

per numero di addetti

T A L E

CON ADDETTI															TOTALE					N classi- fica- zione				
51-100			101-250			251-500			501-1000			1001-2000			oltre 2000			Imprese in totale			Artigiane			
Im- pre- se	Addetti		Im- pre- se	Addetti		Im- pre- se	Addetti		Im- pre- se	Addetti		Im- pre- se	Addetti		Im- pre- se	Addetti		Im- pre- se	To- tale		in unità locali situa- te nella pro- vincia	Im- pre- se	Ad- detti	
	To- tale	in unità locali situa- te nella pro- vincia		To- tale	in unità locali situa- te nella pro- vincia		To- tale	in unità locali situa- te nella pro- vincia		To- tale	in unità locali situa- te nella pro- vincia		To- tale	in unità locali situa- te nella pro- vincia		To- tale	in unità locali situa- te nella pro- vincia							To- tale
1	51	51	—	—	—	—	—	—	—	—	—	—	—	—	—	—	—	—	21	94	94	17	37	3.20
—	—	—	—	—	—	—	—	—	—	—	—	—	—	—	—	—	—	—	—	—	—	—	—	3.21
1	77	76	—	—	—	1	414	414	1	526	526	—	—	—	—	—	—	15	1.170	1.169	7	58	3.22	
2	119	109	—	—	—	—	—	—	—	—	—	—	—	—	—	—	—	87	801	789	60	289	3.23	
—	—	—	—	—	—	—	—	—	—	—	—	—	—	—	—	—	—	152	311	309	144	274	3.24	
—	—	—	—	—	—	—	—	—	—	—	—	—	—	—	—	—	—	13	118	118	8	52	3.25	
1	70	70	—	—	—	—	—	—	—	—	—	—	—	—	—	—	—	30	361	361	19	89	3.26	
45	2.880	2.602	21	2.971	2.602	1	447	439	—	—	—	—	—	—	—	—	—	1.214	17.257	16.426	764	4.089	4	
44	2.826	2.548	21	2.971	2.602	1	447	439	—	—	—	—	—	—	—	—	—	1.134	16.496	15.665	712	3.772	4.01	
1	54	54	—	—	—	—	—	—	—	—	—	—	—	—	—	—	—	80	761	761	52	317	4.02	
1	91	91	—	—	—	1	480	474	—	—	—	—	—	—	—	—	—	73	928	920	—	—	5	
1	91	91	—	—	—	1	480	474	—	—	—	—	—	—	—	—	—	50	832	824	—	—	5.01	
—	—	—	—	—	—	—	—	—	—	—	—	—	—	—	—	—	—	1	20	20	—	—	5.02	
—	—	—	—	—	—	—	—	—	—	—	—	—	—	—	—	—	—	22	76	76	—	—	5.03	
9	659	628	3	419	415	—	—	—	—	—	—	—	—	—	—	—	—	13.471	34.109	34.011	—	—	6	
6	466	435	1	106	102	—	—	—	—	—	—	—	—	—	—	—	—	1.015	4.365	4.310	—	—	6.01	
2	121	121	1	106	102	—	—	—	—	—	—	—	—	—	—	—	—	598	2.125	2.117	—	—	6.01 A	
4	345	314	—	—	—	—	—	—	—	—	—	—	—	—	—	—	—	257	1.438	1.395	—	—	6.01 B	
—	—	—	—	—	—	—	—	—	—	—	—	—	—	—	—	—	—	160	802	798	—	—	6.01 C	
—	—	—	1	123	123	—	—	—	—	—	—	—	—	—	—	—	—	3.867	9.338	9.331	—	—	6.02	
2	118	118	1	190	190	—	—	—	—	—	—	—	—	—	—	—	—	1.532	4.135	4.111	—	—	6.03	
—	—	—	—	—	—	—	—	—	—	—	—	—	—	—	—	—	—	1.192	3.446	3.436	—	—	6.04	
—	—	—	—	—	—	—	—	—	—	—	—	—	—	—	—	—	—	684	1.581	1.581	—	—	6.05	
—	—	—	—	—	—	—	—	—	—	—	—	—	—	—	—	—	—	1.615	2.139	2.139	—	—	6.06	
1	75	75	—	—	—	—	—	—	—	—	—	—	—	—	—	—	—	3.391	8.715	8.715	—	—	6.07	
—	—	—	—	—	—	—	—	—	—	—	—	—	—	—	—	—	—	175	390	388	—	—	6.08	
6	460	400	1	228	228	—	—	—	—	—	—	—	—	—	—	—	—	989	3.412	3.301	819	1.408	7	
—	—	—	—	—	—	—	—	—	—	—	—	—	—	—	—	—	—	—	—	—	—	—	—	7.01
2	161	108	—	—	—	—	—	—	—	—	—	—	—	—	—	—	—	609	1.810	1.720	551	1.002	7.02	
1	81	81	1	228	228	—	—	—	—	—	—	—	—	—	—	—	—	166	547	547	143	182	7.03	
—	—	—	—	—	—	—	—	—	—	—	—	—	—	—	—	—	—	1	3	3	—	—	7.04	
—	—	—	—	—	—	—	—	—	—	—	—	—	—	—	—	—	—	—	—	—	—	—	—	7.05
—	—	—	—	—	—	—	—	—	—	—	—	—	—	—	—	—	—	—	—	—	—	—	—	7.06
3	218	211	—	—	—	—	—	—	—	—	—	—	—	—	—	—	—	203	1.033	1.012	125	224	7.07	
—	—	—	—	—	—	—	—	—	—	—	—	—	—	—	—	—	—	10	19	19	—	—	7.08	
1	63	63	—	—	—	1	268	268	1	570	447	—	—	—	—	—	—	141	1.618	1.406	—	—	8	
1	63	63	—	—	—	1	268	268	1	570	447	—	—	—	—	—	—	40	1.144	1.021	—	—	8.01	
—	—	—	—	—	—	—	—	—	—	—	—	—	—	—	—	—	—	80	219	219	—	—	8.02	
—	—	—	—	—	—	—	—	—	—	—	—	—	—	—	—	—	—	21	255	166	—	—	8.03	
2	110	110	—	—	—	—	—	—	—	—	—	—	—	—	—	—	—	1.488	3.457	3.454	1.114	2.080	9	
1	59	59	—	—	—	—	—	—	—	—	—	—	—	—	—	—	—	1.152	2.434	2.431	1.114	2.080	9.01	
1	51	51	—	—	—	—	—	—	—	—	—	—	—	—	—	—	—	156	529	529	—	—	9.02	
—	—	—	—	—	—	—	—	—	—	—	—	—	—	—	—	—	—	159	420	420	—	—	9.03	
—	—	—	—	—	—	—	—	—	—	—	—	—	—	—	—	—	—	159	420	420	—	—	9.03 A	
—	—	—	—	—	—	—	—	—	—	—	—	—	—	—	—	—	—	20	73	73	—	—	9.04	
—	—	—	—	—	—	—	—	—	—	—	—	—	—	—	—	—	—	1	1	1	—	—	9.08	
164	11.287	10.868	66	9.799	8.638	13	4.468	4.427	8	5.512	5.380	—	—	—	—	—	—	26.689	117.911	115.510	10.324	26.856		
1	63	63	—	—	—	—	—	—	—	—	—	—	—	—	—	—	—	10.324	26.856	—	—	—		

N classi- fica- zione	RAMI, CLASSI E SOTTOCLASSI DI ATTIVITÀ ECONOMICA	I M P R E S E																
		1		2			3-5			6-10			11-20			21-50		
		Im- prese	Ad- detti	Im- prese	Addetti		Im- prese	Addetti		Im- prese	Addetti		Im- prese	Addetti		Im- prese	Addetti	
					To- tale	in unità locali situa- te nella pro- vincia		To- tale	in unità locali situa- te nella pro- vincia		To- tale	in unità locali situa- te nella pro- vincia		To- tale	in unità locali situa- te nella pro- vincia		To- tale	in unità locali situa- te nella pro- vincia
3.20	Industrie della gomma elastica	9	9	5	10	10	6	24	24	—	—	—	—	—	—	—	—	—
3.21	Prod. della cellulosa per tessuti, delle fibre tessili artificiali e sintetiche . .	—	—	—	—	—	—	—	—	—	—	—	—	—	—	—	—	—
3.22	Industrie della carta e della cartotecnica	—	—	—	—	—	—	—	4	28	28	—	—	—	1	32	32	
3.23	Industrie poligrafiche ed editoriali . . .	10	10	9	18	18	18	67	67	12	86	86	4	72	70	4	111	111
3.24	Industrie foto-fono-cinematografiche . .	71	71	45	90	90	27	94	94	2	12	12	—	—	—	1	21	19
3.25	Prod. oggetti in materie plastiche . . .	1	1	—	—	—	4	16	16	2	18	18	1	11	11	1	21	21
3.26	Industrie manifatturiere varie	4	4	2	4	4	6	21	21	2	18	18	3	48	48	1	47	47
4	COSTRUZIONI E INSTALL. DI IMPIANTI .	83	83	84	168	168	259	1.042	1.042	229	1.710	1.710	153	2.206	2.175	84	2.712	2.600
4.01	Costruzioni	71	71	78	156	156	250	1.009	1.009	211	1.567	1.567	140	2.015	1.984	82	2.658	2.546
4.02	Installazione impianti.	12	12	6	12	12	9	33	33	18	143	143	13	191	191	2	54	54
5	PRODUZ. E DISTRIBUZ. DI ENERGIA ELET- TRICA E GAS, DISTRIBUZIONE DI ACQUA	5	5	3	6	6	5	18	18	3	20	20	—	—	—	—	—	—
5.01	Prod. e distribuz. di energia elettrica	5	5	3	6	6	5	18	18	3	20	20	—	—	—	—	—	—
5.02	Prod. e distribuzione di gas	—	—	—	—	—	—	—	—	—	—	—	—	—	—	—	—	—
5.03	Distribuzione di acqua	—	—	—	—	—	—	—	—	—	—	—	—	—	—	—	—	—
6	COMMERCIO	4.257	4.257	5.029	10.058	10.057	2.814	9.731	9.727	367	2.608	2.606	86	1.147	1.140	16	452	452
6.01	Commercio all'ingrosso	348	348	194	388	388	179	638	636	60	434	434	28	367	364	8	232	232
6.01 A	Prodotti agricoli e alimentari	222	222	130	260	260	105	371	369	31	225	225	10	128	128	3	82	82
6.01 B	Materie prime e ausil. non alimentari	91	91	41	82	82	33	120	120	21	155	155	11	148	145	4	121	121
6.01 C	Prodotti industriali non alimentari . .	35	35	23	46	46	41	147	147	8	54	54	7	91	91	1	29	29
6.02	Comm. al minuto generi alimentari . . .	923	923	1.665	3.330	3.329	942	3.250	3.248	93	635	635	9	122	122	1	21	21
6.03	Comm. al minuto prodotti tessili e arti- coli di vestiario e abbigliamento . . .	522	522	518	1.036	1.036	297	1.046	1.046	51	372	372	11	134	134	1	35	35
6.04	Comm. al minuto prodotti meccanici . .	400	400	369	738	738	228	824	824	46	346	346	13	174	170	3	99	99
6.05	Comm. al minuto generi diversi, alim. e non alimentari.	175	175	296	592	592	151	506	506	7	47	47	2	26	26	—	—	—
6.06	Commercio ambulante	1.195	1.195	338	676	676	81	260	260	1	8	8	—	—	—	—	—	—
6.07	Alberghi e pubblici esercizi	593	593	1.624	3.248	3.248	921	3.154	3.154	106	742	742	21	296	296	3	65	65
6.08	Attività ausiliarie del commercio. . . .	101	101	25	50	50	15	53	53	3	24	22	2	28	28	—	—	—
7	TRASPORTI E COMUNICAZIONI	568	568	148	296	296	90	315	315	32	231	231	5	67	67	2	77	77
7.01	Trasporti ferrov. e tramv. extraurbani .	—	—	—	—	—	—	—	—	—	—	—	—	—	—	—	—	—
7.02	Trasporti extraurbani su strada	336	336	95	190	190	58	207	207	21	153	153	3	38	38	2	77	77
7.03	Trasporti urbani	131	131	13	26	26	11	37	37	—	—	—	—	—	—	—	—	—
7.04	Trasporti lacuali e fluviali.	—	—	—	—	—	1	3	3	—	—	—	—	—	—	—	—	—
7.05	Trasporti marittimi.	—	—	—	—	—	—	—	—	—	—	—	—	—	—	—	—	—
7.06	Trasporti aerei.	—	—	—	—	—	—	—	—	—	—	—	—	—	—	—	—	—
7.07	Attività ausiliarie dei trasporti	95	95	38	76	76	19	65	65	11	78	78	2	29	29	—	—	—
7.08	Comunicazioni	6	6	2	4	4	1	3	3	—	—	—	—	—	—	—	—	—
8	CREDITO, ASSICURAZ. E GESTIONI FINANZ.	22	22	27	54	54	22	76	76	4	31	31	1	12	12	2	85	20
8.01	Credito	—	—	—	—	—	—	—	—	—	—	—	—	—	—	—	—	—
8.02	Assicurazione	20	20	25	50	50	19	66	66	4	31	31	1	12	12	—	—	—
8.03	Gestioni finanziarie.	2	2	2	4	4	3	10	10	—	—	—	—	—	—	2	85	20
9	SERVIZI E ATTIVITÀ SOCIALI VARIE . . .	662	662	391	782	782	306	1.091	1.091	31	220	219	3	44	42	2	77	77
9.01	Servizi per l'igiene e la pulizia	585	585	307	614	614	195	699	699	20	141	140	2	30	28	2	77	77
9.02	Servizi dello spettacolo	33	33	33	66	66	46	156	156	3	24	24	—	—	—	—	—	—
9.03	Servizi sanitari.	41	41	48	96	96	59	214	214	4	25	25	1	14	14	—	—	—
9.03 A	Servizi sanitari privati	41	41	48	96	96	59	214	214	4	25	25	1	14	14	—	—	—
9.04	Servizi privati per l'istruzione e la for- mazione professionale.	2	2	3	6	6	6	22	22	4	30	30	—	—	—	—	—	—
9.08	Servizi vari, non altrove classificati . .	1	1	—	—	—	—	—	—	—	—	—	—	—	—	—	—	—
	TOTALE	9.379	9.379	7.179	14.358	14.357	4.870	17.300	17.296	1160	8.468	8.457	426	6.052	5.998	194	6.239	6.054

per numero di addetti

INDIVIDUALI

CON ADDETTI

Im- prese	51-100			101-250			251-500			501-1000			1001-2000			oltre 2000			TOTALE			N classi- fica- zione
	Addetti			Addetti			Addetti			Addetti			Addetti			Addetti						
	To- tale	in unità locali situa- te nella pro- vincia	Im- prese	To- tale	in unità locali situa- te nella pro- vincia	Im- prese	To- tale	in unità locali situa- te nella pro- vincia	Im- prese	To- tale	in unità locali situa- te nella pro- vincia	Im- prese	To- tale	in unità locali situa- te nella pro- vincia	Im- prese	To- tale	in unità locali situa- te nella pro- vincia	Im- prese	To- tale	in unità locali situa- te nella pro- vincia		
—	—	—	—	—	—	—	—	—	—	—	—	—	—	—	—	—	—	20	43	43	3.20	
—	—	—	—	—	—	—	—	—	—	—	—	—	—	—	—	—	—	—	—	—	3.21	
—	—	—	—	—	—	—	—	—	—	—	—	—	—	—	—	—	—	5	60	60	3.22	
—	—	—	—	—	—	—	—	—	—	—	—	—	—	—	—	—	—	57	364	362	3.23	
—	—	—	—	—	—	—	—	—	—	—	—	—	—	—	—	—	—	146	288	286	3.24	
—	—	—	—	—	—	—	—	—	—	—	—	—	—	—	—	—	—	9	67	67	3.25	
—	—	—	—	—	—	—	—	—	—	—	—	—	—	—	—	—	—	18	142	142	3.26	
26	1.643	1.436	11	1.652	1.482	—	—	—	—	—	—	—	—	—	—	—	929	11.216	10.696	4		
26	1.643	1.436	11	1.652	1.482	—	—	—	—	—	—	—	—	—	—	—	869	10.771	10.251	4.01		
—	—	—	—	—	—	—	—	—	—	—	—	—	—	—	—	—	60	445	445	4.02		
—	—	—	—	—	—	—	—	—	—	—	—	—	—	—	—	—	—	—	—	—	—	
—	—	—	—	—	—	—	—	—	—	—	—	—	—	—	—	—	16	49	49	5		
—	—	—	—	—	—	—	—	—	—	—	—	—	—	—	—	—	16	49	49	5.01		
—	—	—	—	—	—	—	—	—	—	—	—	—	—	—	—	—	—	—	—	—	5.02	
—	—	—	—	—	—	—	—	—	—	—	—	—	—	—	—	—	—	—	—	—	5.03	
4	273	273	1	190	190	—	—	—	—	—	—	—	—	—	—	—	12.574	28.716	28.702	6		
2	133	133	—	—	—	—	—	—	—	—	—	—	—	—	—	—	819	2.540	2.535	6.01		
1	68	68	—	—	—	—	—	—	—	—	—	—	—	—	—	—	502	1.356	1.354	6.01 A		
1	65	65	—	—	—	—	—	—	—	—	—	—	—	—	—	—	202	782	779	6.01 B		
—	—	—	—	—	—	—	—	—	—	—	—	—	—	—	—	—	115	402	402	6.01 C		
—	—	—	—	—	—	—	—	—	—	—	—	—	—	—	—	—	3.633	8.281	8.278	6.02		
1	65	65	1	190	190	—	—	—	—	—	—	—	—	—	—	—	1.402	3.400	3.400	6.03		
—	—	—	—	—	—	—	—	—	—	—	—	—	—	—	—	—	1.059	2.581	2.577	6.04		
—	—	—	—	—	—	—	—	—	—	—	—	—	—	—	—	—	631	1.346	1.346	6.05		
—	—	—	—	—	—	—	—	—	—	—	—	—	—	—	—	—	1.615	2.139	2.139	6.06		
1	75	75	—	—	—	—	—	—	—	—	—	—	—	—	—	—	3.269	8.173	8.173	6.07		
—	—	—	—	—	—	—	—	—	—	—	—	—	—	—	—	—	146	256	254	6.08		
1	60	53	—	—	—	—	—	—	—	—	—	—	—	—	—	—	846	1.614	1.607	7		
—	—	—	—	—	—	—	—	—	—	—	—	—	—	—	—	—	—	—	—	—	7.01	
—	—	—	—	—	—	—	—	—	—	—	—	—	—	—	—	—	515	1.001	1.001	7.02		
—	—	—	—	—	—	—	—	—	—	—	—	—	—	—	—	—	155	194	194	7.03		
—	—	—	—	—	—	—	—	—	—	—	—	—	—	—	—	—	1	3	3	7.04		
—	—	—	—	—	—	—	—	—	—	—	—	—	—	—	—	—	—	—	—	—	7.05	
—	—	—	—	—	—	—	—	—	—	—	—	—	—	—	—	—	—	—	—	—	7.06	
1	60	53	—	—	—	—	—	—	—	—	—	—	—	—	—	—	166	403	396	7.07		
—	—	—	—	—	—	—	—	—	—	—	—	—	—	—	—	—	9	13	13	7.08		
—	—	—	—	—	—	—	—	—	—	—	—	—	—	—	—	—	78	280	215	8		
—	—	—	—	—	—	—	—	—	—	—	—	—	—	—	—	—	—	—	—	—	8.01	
—	—	—	—	—	—	—	—	—	—	—	—	—	—	—	—	—	69	179	179	8.02		
—	—	—	—	—	—	—	—	—	—	—	—	—	—	—	—	—	9	101	36	8.03		
1	59	59	—	—	—	—	—	—	—	—	—	—	—	—	—	—	1.396	2.935	2.932	9		
1	59	59	—	—	—	—	—	—	—	—	—	—	—	—	—	—	1.112	2.205	2.202	9.01		
—	—	—	—	—	—	—	—	—	—	—	—	—	—	—	—	—	115	279	279	9.02		
—	—	—	—	—	—	—	—	—	—	—	—	—	—	—	—	—	153	390	390	9.03		
—	—	—	—	—	—	—	—	—	—	—	—	—	—	—	—	—	153	390	390	9.03 A		
—	—	—	—	—	—	—	—	—	—	—	—	—	—	—	—	—	15	60	60	9.04		
—	—	—	—	—	—	—	—	—	—	—	—	—	—	—	—	—	1	1	1	9.08		
57	3.753	3.532	21	3.238	2.986	2	560	560	—	—	—	—	—	—	—	—	23.288	69.347	68.619			

per numero di addetti

ED ENTI

CON ADDETTI

CON ADDETTI																		TOTALE			N classi- fica- zione
51-100			101-250			251-500			501-1000			1001-2000			oltre 2000			Addetti			
Im- prese	Addetti		Im- prese	Addetti		Im- prese	Addetti		Im- prese	Addetti		Im- prese	Addetti		Im- prese	Addetti		Im- prese	Addetti		
	To- tale	in unità locali situa- te nella pro- vincia		To- tale	in unità locali situa- te nella pro- vincia		To- tale	in unità locali situa- te nella pro- vincia		To- tale	in unità locali situa- te nella pro- vincia		To- tale	in unità locali situa- te nella pro- vincia		To- tale	in unità locali situa- te nella pro- vincia		To- tale	in unità locali situa- te nella pro- vincia	To- tale
2	132	118	—	—	—	1	296	296	—	—	—	—	—	—	—	—	—	593	2.303	2.289	1
—	—	—	—	—	—	—	—	—	—	—	—	—	—	—	—	—	—	1	42	42	1.03
—	—	—	—	—	—	—	—	—	—	—	—	—	—	—	—	—	—	3	6	6	1.04
—	—	—	—	—	—	—	—	—	—	—	—	—	—	—	—	—	—	3	6	6	1.04 A
—	—	—	—	—	—	—	—	—	—	—	—	—	—	—	—	—	—	—	—	—	1.04 B
2	132	118	—	—	—	1	296	296	—	—	—	—	—	—	—	—	—	589	2.255	2.241	1.05
1	57	43	—	—	—	—	—	—	—	—	—	—	—	—	—	—	—	505	1.677	1.663	1.05 A
—	—	—	—	—	—	—	—	—	—	—	—	—	—	—	—	—	—	72	181	181	1.05 B
1	75	75	—	—	—	1	296	296	—	—	—	—	—	—	—	—	—	12	397	397	1.05 C
—	—	—	1	110	1	—	—	—	1	653	653	—	—	—	—	—	—	26	1.014	905	2
—	—	—	—	—	—	—	—	—	—	—	—	—	—	—	—	—	—	—	—	—	2.01
—	—	—	—	—	—	—	—	—	—	—	—	—	—	—	—	—	—	—	—	—	2.02
—	—	—	1	110	1	—	—	—	1	653	653	—	—	—	—	—	—	2	763	654	2.03
—	—	—	—	—	—	—	—	—	—	—	—	—	—	—	—	—	—	24	251	251	2.04
—	—	—	—	—	—	—	—	—	—	—	—	—	—	—	—	—	—	22	224	224	2.04 A
—	—	—	—	—	—	—	—	—	—	—	—	—	—	—	—	—	—	2	27	27	2.04 B
73	5.174	5.145	31	4.675	4.078	7	2.417	2.390	6	4.289	4.280	—	—	—	1	2.141	1.943	1.245	29.276	28.380	3
4	305	290	3	451	406	1	307	303	—	—	—	—	—	—	—	—	—	223	2.429	2.357	3.01
1	87	87	3	451	406	—	—	—	—	—	—	—	—	—	—	—	—	77	1.044	997	3.01 A
—	—	—	—	—	—	1	307	303	—	—	—	—	—	—	—	—	—	7	369	365	3.01 B
1	89	89	—	—	—	—	—	—	—	—	—	—	—	—	—	—	—	21	321	321	3.01 C
2	129	114	—	—	—	—	—	—	—	—	—	—	—	—	—	—	—	87	389	374	3.01 D
—	—	—	—	—	—	—	—	—	—	—	—	—	—	—	—	—	—	—	—	—	3.01 E
—	—	—	—	—	—	—	—	—	—	—	—	—	—	—	—	—	—	2	25	25	3.01 F
—	—	—	—	—	—	—	—	—	—	—	—	—	—	—	—	—	—	17	192	186	3.01 G
—	—	—	—	—	—	—	—	—	—	—	—	—	—	—	—	—	—	9	65	65	3.01 H
—	—	—	—	—	—	—	—	—	—	—	—	—	—	—	—	—	—	3	24	24	3.01 I
—	—	—	—	—	—	1	286	286	—	—	—	—	—	—	—	—	—	2	290	290	3.02
3	239	239	2	472	239	—	—	—	1	958	958	—	—	—	—	—	—	32	1.966	1.733	3.03
2	161	161	1	234	1	—	—	—	—	—	—	—	—	—	—	—	—	23	607	374	3.03 A
1	78	78	1	238	238	—	—	—	1	958	958	—	—	—	—	—	—	9	1.359	1.359	3.03 B
—	—	—	—	—	—	—	—	—	—	—	—	—	—	—	—	—	—	—	—	—	3.03 C
—	—	—	—	—	—	—	—	—	—	—	—	—	—	—	—	—	—	2	5	5	3.04
5	395	395	—	—	—	—	—	—	—	—	—	—	—	—	—	—	—	22	521	521	3.05
1	78	78	—	—	—	—	—	—	—	—	—	—	—	—	—	—	—	3	108	108	3.05 A
4	317	317	—	—	—	—	—	—	—	—	—	—	—	—	—	—	—	19	413	413	3.05 B
2	127	124	—	—	—	—	—	—	—	—	—	—	—	—	—	—	—	37	418	415	3.06
4	279	279	2	254	254	—	—	—	—	—	—	—	—	—	—	—	—	32	815	815	3.07
—	—	—	—	—	—	1	339	339	—	—	—	—	—	—	—	—	—	9	462	462	3.08
15	1.088	1.088	6	855	850	—	—	—	—	—	—	—	—	—	—	—	—	199	3.908	3.896	3.09
4	243	243	7	1.075	780	1	394	371	—	—	—	—	—	—	—	—	—	158	2.728	2.410	3.10
4	243	243	7	1.075	780	1	394	371	—	—	—	—	—	—	—	—	—	158	2.728	2.410	3.10 A
—	—	—	—	—	—	—	—	—	—	—	—	—	—	—	—	—	—	—	—	—	3.10 B
4	295	295	1	192	191	—	—	—	2	1.574	1.568	—	—	—	—	—	—	14	2.247	2.240	3.11
13	989	989	6	811	811	—	—	—	1	630	627	—	—	—	—	—	—	153	4.238	4.231	3.12
1	75	75	1	103	103	—	—	—	—	—	—	—	—	—	—	—	—	4	241	241	3.12 A
—	—	—	—	—	—	—	—	—	—	—	—	—	—	—	—	—	—	—	—	—	3.12 B
1	81	81	—	—	—	—	—	—	—	—	—	—	—	—	—	—	—	7	220	220	3.12 C
1	92	92	1	150	150	—	—	—	1	630	627	—	—	—	—	—	—	14	1.097	1.090	3.12 D
6	402	402	2	340	340	—	—	—	—	—	—	—	—	—	—	—	—	41	1.293	1.293	3.12 E
4	339	339	2	218	218	—	—	—	—	—	—	—	—	—	—	—	—	87	1.387	1.387	3.12 F
—	—	—	—	—	—	—	—	—	—	—	—	—	—	—	—	—	—	—	—	—	3.13
1	63	63	1	189	171	—	—	—	—	—	—	—	—	—	1	2.141	1.943	4	2.208	2.009	3.13
3	182	182	—	—	—	—	—	—	—	—	—	—	—	—	—	—	—	3	289	271	3.14
3	186	186	—	—	—	—	—	—	—	—	—	—	—	—	—	—	—	201	1.480	1.480	3.15
5	335	335	1	111	111	2	677	677	1	601	601	—	—	—	—	—	—	8	263	263	3.16
2	131	131	1	150	150	—	—	—	—	—	—	—	—	—	—	—	—	68	2.576	2.567	3.17
—	—	—	—	—	—	—	—	—	—	—	—	—	—	—	—	—	—	14	427	420	3.18
—	—	—	1	115	115	—	—	—	—	—	—	—	—	—	—	—	—	1	115	115	3.19

N classi- fica- zione	RAMI, CLASSI E SOTTOCLASSI DI ATTIVITÀ ECONOMICA	I M P R E S E																
		1		2			3-5			6-10			11-20			21-50		
		Im- prese	Ad- detti	Im- prese	Addetti		Im- prese	Addetti		Im- prese	Addetti		Im- prese	Addetti		Im- prese	Addetti	
					To- tale	in unità locali situa- te nella pro- vincia		To- tale	in unità locali situa- te nella pro- vincia		To- tale	in unità locali situa- te nella pro- vincia		To- tale	in unità locali situa- te nella pro- vincia		To- tale	in unità locali situa- te nella pro- vincia
3.20	Industrie della gomma elastica	—	—	—	—	—	—	—	—	—	—	—	—	—	—	—	—	
3.21	Prod. della cellulosa per tessuti, delle fibre tessili artificiali e sintetiche . .	—	—	—	—	—	—	—	—	—	—	—	—	—	—	—	—	
3.22	Industrie della carta e della cartotecnica	—	—	—	—	1	4	4	4	37	37	1	12	12	1	40	40	
3.23	Industrie poligrafiche ed editoriali. . .	—	—	2	4	4	7	29	29	10	73	73	4	62	62	5	150	150
3.24	Industrie foto-fono-cinematografiche . .	—	—	3	6	6	1	4	4	2	13	13	—	—	—	—	—	
3.25	Prod. oggetti in materie plastiche . . .	—	—	—	—	—	—	—	2	12	12	1	12	12	1	27	27	
3.26	Industrie manifatturiere varie	—	—	—	—	3	11	11	2	15	15	3	43	43	3	80	80	
4	COSTRUZIONI E INSTALL. DI IMPIANTI .	1	1	22	44	44	68	282	282	69	526	526	48	689	689	47	1.496	1.463
4.01	Costruzioni	1	1	21	42	42	65	272	272	66	505	505	40	572	572	43	1.384	1.351
4.02	Installazione impianti.	—	—	1	2	2	3	10	10	3	21	21	8	117	117	4	112	112
5	PRODUZ. E DISTRIBUZ. DI ENERGIA ELET- TRICA E GAS, DISTRIBUZIONE DI ACQUA	8	8	16	32	32	16	65	65	6	41	41	7	105	103	2	57	57
5.01	Prod. e distrib. di energia elettrica	1	1	10	20	20	10	40	40	4	26	26	5	68	66	2	57	57
5.02	Prod. e distribuzione di gas.	—	—	—	—	—	—	—	—	—	—	1	20	20	—	—	—	
5.03	Distribuzione di acqua	7	7	6	12	12	6	25	25	2	15	15	1	17	17	—	—	—
6	COMMERCIO	59	59	249	498	498	342	1.277	1.277	152	1.120	1.109	56	835	828	32	989	958
6.01	Commercio all'ingrosso	2	2	36	72	72	66	252	252	54	417	412	21	308	308	12	335	325
6.01 A	Prodotti agricoli e alimentari	—	—	19	38	38	31	119	119	32	245	243	9	130	130	3	78	78
6.01 B	Materie prime e ausil. non alimentari	1	1	10	20	20	21	80	80	12	92	89	4	69	69	4	114	108
6.01 C	Prodotti industriali non alimentari . .	1	1	7	14	14	14	53	53	10	80	80	8	109	109	5	143	139
6.02	Comm. al minuto generi alimentari . . .	14	14	66	132	132	107	392	392	38	267	267	7	103	99	1	26	26
6.03	Comm. al minuto prodotti tessili e arti- coli di vestiario e abbigliamento . . .	3	3	29	58	58	64	236	236	20	138	135	10	164	164	3	83	62
6.04	Comm. al minuto prodotti meccanici . .	8	8	31	62	62	54	207	207	24	185	182	7	100	97	9	303	303
6.05	Comm. al minuto generi diversi, alim. e non alimentari.	2	2	17	34	34	24	87	87	5	33	33	5	79	79	—	—	—
6.06	Commercio ambulante	—	—	—	—	—	—	—	—	—	—	—	—	—	—	—	—	—
6.07	Alberghi e pubblici esercizi	21	21	64	128	128	17	66	66	9	64	64	5	62	62	6	201	201
6.08	Attività ausiliarie del commercio. . . .	9	9	6	12	12	10	37	37	2	16	16	1	19	19	1	41	41
7	TRASPORTI E COMUNICAZIONI	4	4	42	84	84	38	148	148	15	116	116	20	274	274	18	544	493
7.01	Trasporti ferrov. e tramv. extraurbani .	—	—	—	—	—	—	—	—	—	—	—	—	—	—	—	—	—
7.02	Trasporti extraurbani su strada	3	3	33	66	66	28	105	105	10	77	77	10	139	139	8	258	221
7.03	Trasporti urbani	—	—	4	8	8	2	6	6	2	17	17	1	13	13	—	—	—
7.04	Trasporti lacuali e fluviali.	—	—	—	—	—	—	—	—	—	—	—	—	—	—	—	—	—
7.05	Trasporti marittimi.	—	—	—	—	—	—	—	—	—	—	—	—	—	—	—	—	—
7.06	Trasporti aerei.	—	—	—	—	—	—	—	—	—	—	—	—	—	—	—	—	—
7.07	Attività ausiliarie dei trasporti	1	1	5	10	10	8	37	37	2	16	16	9	122	122	10	286	272
7.08	Comunicazioni	—	—	—	—	—	—	—	—	1	6	6	—	—	—	—	—	—
8	CREDITO, ASSICURAZ. E GESTIONI FINANZ.	6	6	16	32	32	16	58	58	10	72	69	8	117	117	4	152	131
8.01	Credito	6	6	10	20	20	10	34	34	2	16	16	7	104	104	2	63	63
8.02	Assicurazione	—	—	5	10	10	4	17	17	2	13	13	—	—	—	—	—	—
8.03	Gestioni finanziarie.	—	—	1	2	2	2	7	7	6	43	40	1	13	13	2	89	68
9	SERVIZI E ATTIVITÀ SOCIALI VARIE . . .	2	2	32	64	64	35	139	139	14	106	106	5	62	62	3	98	98
9.01	Servizi per l'igiene e la pulizia	—	—	21	42	42	7	27	27	8	62	62	2	27	27	2	71	71
9.02	Servizi dello spettacolo	2	2	9	18	18	20	83	83	5	34	34	3	35	35	1	27	27
9.03	Servizi sanitari.	—	—	—	—	—	5	20	20	1	10	10	—	—	—	—	—	—
9.03 A	Servizi sanitari privati	—	—	—	—	—	5	20	20	1	10	10	—	—	—	—	—	—
9.04	Servizi privati per l'istruzione e la for- mazione professionale.	—	—	2	4	4	3	9	9	—	—	—	—	—	—	—	—	—
9.08	Servizi vari, non altrove classificati . .	—	—	—	—	—	—	—	—	—	—	—	—	—	—	—	—	—
	TOTALE	128	128	703	1.406	1.406	1.291	4.731	4.731	541	4.081	4.059	320	4.693	4.675	246	7.869	7.714

per numero di addetti

ED ENTI

CON ADDETTI

CON ADDETTI																		TOTALE			N classi- fica- zione	
51-100			101-250			251-500			501-1000			1001-2000			oltre 2000			Addetti				
Im- prese	Addetti		Im- prese	Addetti		Im- prese	Addetti		Im- prese	Addetti		Im- prese	Addetti		Im- prese	Addetti		Im- prese	Addetti			
	To- tale	in unità locali situa- te nella pro- vincia		To- tale	in unità locali situa- te nella pro- vincia		To- tale	in unità locali situa- te nella pro- vincia		To- tale	in unità locali situa- te nella pro- vincia		To- tale	in unità locali situa- te nella pro- vincia		To- tale	in unità locali situa- te nella pro- vincia		To- tale	in unità locali situa- te nella pro- vincia	To- tale	in unità locali situa- te nella pro- vincia
1	51	51	—	—	—	—	—	—	—	—	—	—	—	—	—	—	—	1	51	51	3.20	
—	—	—	—	—	—	—	—	—	—	—	—	—	—	—	—	—	—	—	—	—	3.21	
1	77	76	—	—	—	1	414	414	1	526	526	—	—	—	—	—	—	10	1.110	1.109	3.22	
2	119	109	—	—	—	—	—	—	—	—	—	—	—	—	—	—	—	30	437	427	3.23	
—	—	—	—	—	—	—	—	—	—	—	—	—	—	—	—	—	—	6	23	23	3.24	
—	—	—	—	—	—	—	—	—	—	—	—	—	—	—	—	—	—	4	51	51	3.25	
1	70	70	—	—	—	—	—	—	—	—	—	—	—	—	—	—	—	12	219	219	3.26	
19	1.237	1.166	10	1.319	1.120	1	447	439	—	—	—	—	—	—	—	—	—	285	6.041	5.730	4	
18	1.183	1.112	10	1.319	1.120	1	447	439	—	—	—	—	—	—	—	—	—	265	5.725	5.414	4.01	
1	54	54	—	—	—	—	—	—	—	—	—	—	—	—	—	—	—	20	316	316	4.02	
1	91	91	—	—	—	1	480	474	—	—	—	—	—	—	—	—	—	57	879	871	5	
1	91	91	—	—	—	1	480	474	—	—	—	—	—	—	—	—	—	34	783	775	5.01	
—	—	—	—	—	—	—	—	—	—	—	—	—	—	—	—	—	—	1	20	20	5.02	
—	—	—	—	—	—	—	—	—	—	—	—	—	—	—	—	—	—	22	76	76	5.03	
5	386	355	2	229	225	—	—	—	—	—	—	—	—	—	—	—	—	897	5.393	5.309	6	
4	333	302	1	106	102	—	—	—	—	—	—	—	—	—	—	—	—	196	1.825	1.775	6.01	
1	53	53	1	106	102	—	—	—	—	—	—	—	—	—	—	—	—	96	769	763	6.01 A	
3	280	249	—	—	—	—	—	—	—	—	—	—	—	—	—	—	—	55	656	616	6.01 B	
—	—	—	—	—	—	—	—	—	—	—	—	—	—	—	—	—	—	45	400	396	6.01 C	
—	—	—	1	123	123	—	—	—	—	—	—	—	—	—	—	—	—	234	1.057	1.053	6.02	
1	53	53	—	—	—	—	—	—	—	—	—	—	—	—	—	—	—	130	735	711	6.03	
—	—	—	—	—	—	—	—	—	—	—	—	—	—	—	—	—	—	133	865	859	6.04	
—	—	—	—	—	—	—	—	—	—	—	—	—	—	—	—	—	—	53	235	235	6.05	
—	—	—	—	—	—	—	—	—	—	—	—	—	—	—	—	—	—	—	—	—	6.06	
—	—	—	—	—	—	—	—	—	—	—	—	—	—	—	—	—	—	122	542	542	6.07	
—	—	—	—	—	—	—	—	—	—	—	—	—	—	—	—	—	—	29	134	134	6.08	
5	400	347	1	228	228	—	—	—	—	—	—	—	—	—	—	—	—	143	1.798	1.694	7	
—	—	—	—	—	—	—	—	—	—	—	—	—	—	—	—	—	—	—	—	—	7.01	
2	161	108	—	—	—	—	—	—	—	—	—	—	—	—	—	—	—	94	809	719	7.02	
1	81	81	1	228	228	—	—	—	—	—	—	—	—	—	—	—	—	11	353	353	7.03	
—	—	—	—	—	—	—	—	—	—	—	—	—	—	—	—	—	—	—	—	—	7.04	
—	—	—	—	—	—	—	—	—	—	—	—	—	—	—	—	—	—	—	—	—	7.05	
—	—	—	—	—	—	—	—	—	—	—	—	—	—	—	—	—	—	—	—	—	7.06	
2	158	158	—	—	—	—	—	—	—	—	—	—	—	—	—	—	—	37	630	616	7.07	
—	—	—	—	—	—	—	—	—	—	—	—	—	—	—	—	—	—	1	6	6	7.08	
1	63	63	—	—	—	1	268	268	1	570	447	—	—	—	—	—	—	63	1.338	1.191	8	
1	63	63	—	—	—	1	268	268	1	570	447	—	—	—	—	—	—	40	1.144	1.021	8.01	
—	—	—	—	—	—	—	—	—	—	—	—	—	—	—	—	—	—	11	40	40	8.02	
—	—	—	—	—	—	—	—	—	—	—	—	—	—	—	—	—	—	12	154	130	8.03	
1	51	51	—	—	—	—	—	—	—	—	—	—	—	—	—	—	—	92	522	522	9	
—	—	—	—	—	—	—	—	—	—	—	—	—	—	—	—	—	—	40	229	229	9.01	
1	51	51	—	—	—	—	—	—	—	—	—	—	—	—	—	—	—	41	250	250	9.02	
—	—	—	—	—	—	—	—	—	—	—	—	—	—	—	—	—	—	6	30	30	9.03	
—	—	—	—	—	—	—	—	—	—	—	—	—	—	—	—	—	—	6	30	30	9.03 A	
—	—	—	—	—	—	—	—	—	—	—	—	—	—	—	—	—	—	5	13	13	9.04	
—	—	—	—	—	—	—	—	—	—	—	—	—	—	—	—	—	—	—	—	—	9.08	
107	7.534	7.336	45	6.561	5.652	11	3.908	3.867	8	5.512	5.380	—	—	—	—	—	1	2.141	1.943	3.401	48.564	46.891

TAV. 5 — Unità locali per tipo

N classi- fica- zione	RAMI, CLASSI E SOTTOCLASSI DI ATTIVITÀ ECONOMICA	UNITÀ LOCALI OPERATIVE				UNITÀ LOCALI AMMINISTRATIVE		T O T A L E	
		Totale		artigiane		Unità locali	Addetti	Unità locali	Addetti
		Unità locali	Addetti	Unità locali	Addetti				
1	AGRICOLTURA, FORESTE, CACCIA E PESCA	982	3.307	283	533	2	7	984	3.314
1.03	Foreste	49	586	18	66	2	7	51	593
1.04	Pesca	11	31	7	11	—	—	11	31
1.04 A	Pesca in acque dolci	11	31	7	11	—	—	11	31
1.04 B	Pesca e allev. in acque marine	—	—	—	—	—	—	—	—
1.05	Attività connesse con l'agricoltura	922	2.690	258	456	—	—	922	2.690
1.05 A	Attività trasform. annesse ad aziende agricole o svolte in sociale	526	1.726	—	—	—	—	526	1.726
1.05 B	Esercizio di macchine agricole	299	566	258	456	—	—	299	566
1.05 C	Enti economici per l'agricoltura	97	398	—	—	—	—	97	398
2	INDUSTRIE ESTRATTIVE	77	1.220	37	134	3	18	80	1.238
2.01	Estraz. di carboni fossili e di torba	1	1	—	—	—	—	1	1
2.02	Estraz. di combustibili liquidi e gassosi	—	—	—	—	—	—	—	—
2.03	Estraz. di minerali metalliferi	1	637	—	—	2	17	3	654
2.04	Estraz. di altri minerali	75	582	37	134	1	1	76	583
2.04 A	Marmo, pietre e altri mater. da costruz.	64	496	35	126	—	—	64	496
2.04 B	Solfo, sale e altri miner. non metalliferi	11	86	2	8	1	1	12	87
3	INDUSTRIE MANIFATTURIERE	8.571	59.706	7.416	18.893	46	570	8.617	60.276
3.01	Industrie alimentari e affini	790	4.820	526	1.294	1	5	791	4.825
3.01 A	Ind. molitoria e della pastificazione	519	2.126	439	1.003	1	5	520	2.131
3.01 B	Industria dolciaria	43	462	25	67	—	—	43	462
3.01 C	Industria conserviera	52	859	8	29	—	—	52	859
3.01 D	Industria casearia	99	405	29	89	—	—	99	405
3.01 E	Industria olearia	—	—	—	—	—	—	—	—
3.01 F	Industrie alimentari varie	7	147	1	2	—	—	7	147
3.01 G	Industrie bevande alcoliche	41	645	13	46	—	—	41	645
3.01 H	Industrie bevande analcoliche	20	130	10	57	—	—	20	130
3.01 I	Industria del freddo	9	46	1	1	—	—	9	46
3.02	Industria del tabacco	8	333	—	—	1	15	9	348
3.03	Ind. della seta, del cotone e della lavoraz. delle fibre tessili artif. e sintetiche	66	5.485	9	27	2	2	68	5.487
3.03 A	Industria della seta	41	1.323	7	22	2	2	43	1.325
3.03 B	Industria del cotone	25	4.162	2	5	—	—	25	4.162
3.03 C	Lavoraz. fibre tessili artif. e sintetiche	—	—	—	—	—	—	—	—
3.04	Industrie della lana	31	61	31	61	—	—	31	61
3.05	Ind. delle fibre dure e tessili varie	536	1.531	505	829	—	—	536	1.531
3.05 A	Canapa, lino, iuta e simili	9	131	5	19	—	—	9	131
3.05 B	Tessili varie non altrove classificate	527	1.400	500	810	—	—	527	1.400
3.06	Ind. del vestiario e dell'abbigliamento	1.967	4.624	1.921	3.482	—	—	1.967	4.624
3.07	Industrie delle calzature	702	2.296	654	1.028	—	—	702	2.296
3.08	Ind. delle pelli e del cuoio	31	540	24	97	—	—	31	540
3.09	Ind. mobilio e arredam. in legno	543	6.478	410	1.766	11	40	554	6.518
3.10	Industrie del legno	1.084	5.603	977	2.547	6	34	1.090	5.637
3.10 A	Legno, sughero e affini	1.073	5.582	966	2.526	6	34	1.079	5.616
3.10 B	Veicoli e carpenteria navale	11	21	11	21	—	—	11	21
3.11	Industrie metallurgiche	20	2.350	2	17	2	19	22	2.369
3.12	Costruz. di macchine non elettriche, di carpenteria metallica e simili	365	6.391	250	1.184	7	57	372	6.448
3.12 A	Fonderie di 2ª fusione	20	772	6	24	—	—	20	772
3.12 B	Macchine motrici non elettriche	—	—	—	—	—	—	—	—
3.12 C	Macch. utens. e utensileria per macch.	14	584	3	27	—	—	14	584
3.12 D	Macch. operatrici e per agricoltura	23	1.196	7	67	1	7	24	1.203
3.12 E	Carpent. metallica, forni e caldaie	80	1.656	46	300	3	20	83	1.676
3.12 F	Prod. meccan. non altrove classificati	228	2.183	188	766	3	30	231	2.213
3.13	Costruz. di macchine e appar. elettrici	14	1.827	7	76	3	324	17	2.151
3.14	Meccanica di precis.; oreficeria, argenteria	46	690	35	98	1	4	47	694
3.15	Officine meccaniche	1.725	5.843	1.637	4.854	1	1	1.726	5.844
3.16	Ind. costruz. mezzi di trasporto	11	287	4	39	—	—	11	287
3.17	Ind. lavoraz. minerali non metalliferi	254	4.729	152	657	9	56	263	4.785
3.18	Industrie chimiche	35	938	11	42	—	—	35	938
3.19	Ind. derivati petrolio e carbone	1	115	—	—	—	—	1	115

Segue Tav. 5 — Unità locali per tipo

N classi- fica- zione	RAMI, CLASSI E SOTTOCLASSI DI ATTIVITÀ ECONOMICA	UNITÀ LOCALI OPERATIVE				UNITÀ LOCALI AMMINISTRATIVE		T O T A L E	
		Totale		artigiane		Unità locali	Addetti	Unità locali	Addetti
		Unità locali	Addetti	Unità locali	Addetti				
3.20	Industrie della gomma elastica	22	99	17	37	1	2	23	101
3.21	Prod. della cellulosa per tessuti, delle fibre tessili artificiali e sintetiche .	1	1.311	—	—	—	—	1	1.311
3.22	Industrie della carta e della cartotecnica	18	1.766	7	58	1	11	19	1.777
3.23	Industrie poligrafiche ed editoriali . . .	94	803	60	289	—	—	94	803
3.24	Industrie foto-fono-cinematografiche . .	162	309	150	272	—	—	162	309
3.25	Prod. oggetti in materie plastiche . . .	13	117	8	52	—	—	13	117
3.26	Industrie manifatturiere varie	32	360	19	87	—	—	32	360
4	COSTRUZIONI E INSTALL. DI IMPIANTI .	1.427	18.923	764	4.036	68	300	1.495	19.223
4.01	Costruzioni	1.339	17.895	713	3.742	68	300	1.407	18.195
4.02	Installazione impianti.	88	1.028	51	294	—	—	88	1.028
5	PRODUZ. E DISTRIBUZ. DI ENERGIA ELET- TRICA E GAS, DISTRIBUZIONE DI ACQUA	165	1.564	—	—	5	9	170	1.573
5.01	Prod. e distrib. di energia elettrica	133	1.394	—	—	5	9	138	1.403
5.02	Prod. e distribuzione di gas.	2	93	—	—	—	—	2	93
5.03	Distribuzione di acqua	30	77	—	—	—	—	30	77
6	COMMERCIO	14.278	34.907	—	—	11	50	14.289	34.957
6.01	Commercio all'ingrosso	1.119	4.529	—	—	1	10	1.120	4.539
6.01 A	Prodotti agricoli e alimentari	634	2.201	—	—	1	10	635	2.211
6.01 B	Materie prime e ausil. non alimentari	289	1.381	—	—	—	—	289	1.381
6.01 C	Prodotti industriali non alimentari	196	947	—	—	—	—	196	947
6.02	Comm. al minuto generi alimentari . . .	4.163	9.485	—	—	5	22	4.168	9.507
6.03	Comm. al minuto prodotti tessili e arti- coli di vestiario e abbigliamento. . .	1.662	4.379	—	—	—	—	1.662	4.379
6.04	Comm. al minuto prod. meccanici	1.351	3.713	—	—	3	14	1.354	3.727
6.05	Comm. al minuto generi diversi, alim. e non alimentari.	709	1.563	—	—	2	4	711	1.567
6.06	Commercio ambulante	1.615	2.139	—	—	—	—	1.615	2.139
6.07	Alberghi e pubblici esercizi	3.454	8.725	—	—	—	—	3.454	8.725
6.08	Attività ausiliarie del commercio. . . .	205	374	—	—	—	—	205	374
7	TRASPORTI E COMUNICAZIONI.	1.310	8.702	825	1.418	8	157	1.318	8.859
7.01	Trasporti ferrov. e tramv. extraurbani .	62	3.333	—	—	1	5	63	3.338
7.02	Trasporti extraurbani su strada	621	1.809	557	1.012	5	31	626	1.840
7.03	Trasporti urbani.	166	390	143	182	1	5	167	395
7.04	Trasporti lacuali e fluviali.	1	3	—	—	—	—	1	3
7.05	Trasporti marittimi.	—	—	—	—	—	—	—	—
7.06	Trasporti aerei.	—	—	—	—	—	—	—	—
7.07	Attività ausiliarie dei trasporti	236	1.148	125	224	—	—	236	1.148
7.08	Comunicazioni	224	2.019	—	—	1	116	225	2.135
8	CREDITO, ASSICURAZ. E GESTIONI FINANZ.	438	1.948	—	—	1	108	439	2.056
8.01	Credito	191	1.281	—	—	1	108	192	1.389
8.02	Assicurazione	85	234	—	—	—	—	85	234
8.03	Gestioni finanziarie.	162	433	—	—	—	—	162	433
9	SERVIZI E ATTIVITÀ SOCIALI VARIE . . .	1.613	3.641	1.124	2.068	2	11	1.615	3.652
9.01	Servizi per l'igiene e la pulizia	1.230	2.567	1.124	2.068	—	—	1.230	2.567
9.02	Servizi dello spettacolo	189	579	—	—	2	11	191	590
9.03	Servizi sanitari.	164	421	—	—	—	—	164	421
9.03 A	Servizi sanitari privati	164	421	—	—	—	—	164	421
9.04	Servizi privati per l'istruzione e la for- mazione professionale.	29	73	—	—	—	—	29	73
9.08	Servizi vari, non altrove classificati . .	1	1	—	—	—	—	1	1
	TOTALE	28.861	133.918	10.449	27.082	146	1.230	29.007	135.148

per numero di addetti

CON ADDETTI														UNITÀ LOCALI SENZA ADDETTI	TOTALE		N classi- fica- zione
51-100		101-250		251-500		501-1000		1001-2000		oltre 2000		Totale			Unità locali	Ad- detti	
Unità locali	Ad- detti	Unità locali	Ad- detti	Unità locali	Ad- detti	Unità locali	Ad- detti	Unità locali	Ad- detti	Unità locali	Ad- detti	Unità locali	Ad- detti				
3	186	—	—	—	—	—	—	—	—	—	—	982	3.314	2	984	3.314	1
2	112	—	—	—	—	—	—	—	—	—	—	51	593	—	51	593	1.03
—	—	—	—	—	—	—	—	—	—	—	—	11	31	—	11	31	1.04
—	—	—	—	—	—	—	—	—	—	—	—	11	31	—	11	31	1.04 A
—	—	—	—	—	—	—	—	—	—	—	—	—	—	—	—	—	1.04 B
1	74	—	—	—	—	—	—	—	—	—	—	920	2.690	2	922	2.690	1.05
—	—	—	—	—	—	—	—	—	—	—	—	526	1.726	—	526	1.726	1.05 A
—	—	—	—	—	—	—	—	—	—	—	—	298	566	1	299	566	1.05 B
I	74	—	—	—	—	—	—	—	—	—	—	96	398	1	97	398	1.05 C
—	—	—	—	—	—	1	637	—	—	—	—	80	1.238	—	80	1.238	2
—	—	—	—	—	—	—	—	—	—	—	—	1	1	—	1	1	2.01
—	—	—	—	—	—	—	—	—	—	—	—	—	—	—	—	—	2.02
—	—	—	—	—	—	1	637	—	—	—	—	3	654	—	3	654	2.03
—	—	—	—	—	—	—	—	—	—	—	—	76	583	—	76	583	2.04
—	—	—	—	—	—	—	—	—	—	—	—	64	496	—	64	496	2.04 A
—	—	—	—	—	—	—	—	—	—	—	—	12	87	—	12	87	2.04 B
114	8.124	38	5.834	19	6.610	7	4.529	2	2.944	—	—	8.612	60.276	5	8.617	60.276	3
6	442	4	504	2	677	—	—	—	—	—	—	791	4.825	—	791	4.825	3.01
3	227	2	241	—	—	—	—	—	—	—	—	520	2.131	—	520	2.131	3.01 A
—	—	—	—	1	297	43	462	—	—	—	—	43	462	—	43	462	3.01 B
I	89	—	—	I	380	—	—	—	—	—	—	52	859	—	52	859	3.01 C
I	66	—	—	—	—	—	—	—	—	—	—	99	405	—	99	405	3.01 D
—	—	—	—	—	—	—	—	—	—	—	—	—	—	—	—	—	3.01 E
I	60	—	—	—	—	—	—	—	—	—	—	7	147	—	7	147	3.01 F
—	—	2	263	—	—	—	—	—	—	—	—	41	645	—	41	645	3.01 G
—	—	—	—	—	—	—	—	—	—	—	—	20	130	—	20	130	3.01 H
—	—	—	—	—	—	—	—	—	—	—	—	9	46	—	9	46	3.01 I
—	—	2	247	—	—	—	—	—	—	—	—	9	348	—	9	348	3.02
7	534	1	224	6	2.319	3	1.943	—	—	—	—	63	5.487	5	68	5.487	3.03
6	464	—	—	—	—	1	543	—	—	—	—	38	1.325	5	43	1.325	3.03 A
I	70	I	224	6	2.319	2	1.400	—	—	—	—	25	4.162	—	25	4.162	3.03 B
—	—	—	—	—	—	—	—	—	—	—	—	—	—	—	—	—	3.03 C
—	—	—	—	—	—	—	—	—	—	—	—	31	61	—	31	61	3.04
6	465	—	—	—	—	—	—	—	—	—	—	536	1.531	—	536	1.531	3.05
I	76	—	—	—	—	—	—	—	—	—	—	9	131	—	9	131	3.05 A
5	389	—	—	—	—	—	—	—	—	—	—	527	1.400	—	527	1.400	3.05 B
4	273	1	226	1	434	—	—	—	—	—	—	1.967	4.624	—	1.967	4.624	3.06
5	340	2	254	—	—	—	—	—	—	—	—	702	2.296	—	702	2.296	3.07
—	—	—	—	1	339	—	—	—	—	—	—	31	540	—	31	540	3.08
24	1.751	6	835	—	—	—	—	—	—	—	—	554	6.518	—	554	6.518	3.09
8	540	6	767	2	537	—	—	—	—	—	—	1.090	5.637	—	1.090	5.637	3.10
8	540	6	767	2	537	—	—	—	—	—	—	1.079	5.616	—	1.079	5.616	3.10 A
—	—	—	—	—	—	—	—	—	—	—	—	11	21	—	11	21	3.10 B
6	454	1	191	—	—	2	1.444	—	—	—	—	22	2.369	—	22	2.369	3.11
17	1.282	6	1.024	1	282	1	627	—	—	—	—	372	6.448	—	372	6.448	3.12
3	235	—	—	I	282	—	—	—	—	—	—	20	772	—	20	772	3.12 A
—	—	—	—	—	—	—	—	—	—	—	—	—	—	—	—	—	3.12 B
I	81	I	242	—	—	—	—	—	—	—	—	14	584	—	14	584	3.12 C
I	92	I	150	—	—	I	627	—	—	—	—	24	1.203	—	24	1.203	3.12 D
6	400	2	340	—	—	—	—	—	—	—	—	83	1.676	—	83	1.676	3.12 E
6	474	2	292	—	—	—	—	—	—	—	—	231	2.213	—	231	2.213	3.12 F
—	—	—	—	1	308	—	—	1	1.633	—	—	17	2.151	—	17	2.151	3.13
2	134	2	321	—	—	—	—	—	—	—	—	47	694	—	47	694	3.14
3	175	—	—	—	—	—	—	—	—	—	—	1.726	5.844	—	1.726	5.844	3.15
2	130	—	—	—	—	—	—	—	—	—	—	11	287	—	11	287	3.16
16	1.071	4	738	2	716	—	—	—	—	—	—	263	4.785	—	263	4.785	3.17
3	204	1	150	1	292	—	—	—	—	—	—	35	938	—	35	938	3.18
—	—	1	115	—	—	—	—	—	—	—	—	1	115	—	1	115	3.19

N classi- fica- zione	RAMI, CLASSI E SOTTOCLASSI DI ATTIVITÀ ECONOMICA	UNITÀ LOCALI											
		1		2		3-5		6-10		11-20		21-50	
		Unità locali	Ad- detti	Unità locali	Ad- detti	Unità locali	Ad- detti	Unità locali	Ad- detti	Unità locali	Ad- detti	Unità locali	Ad- detti
3.20	Industrie della gomma elastica	9	9	6	12	6	22	1	7	—	—	—	—
3.21	Prod. della cellulosa per tessuti, delle fibre tessili artificiali e sintetiche . .	—	—	—	—	—	—	—	—	—	—	—	—
3.22	Industrie della carta e della cartotecnica	—	—	—	—	1	4	8	66	2	23	2	72
3.23	Industrie poligrafiche ed editoriali . .	12	12	11	22	28	110	22	156	10	154	10	294
3.24	Industrie foto-fono-cinematografiche . .	79	79	52	104	28	97	2	13	1	16	—	—
3.25	Prod. oggetti in materie plastiche . .	1	1	—	—	4	16	4	29	2	23	2	48
3.26	Industrie manifatturiere varie	4	4	3	6	9	33	6	50	4	54	5	143
4	COSTRUZIONI E INSTALL. DI IMPIANTI .	117	117	142	284	389	1.570	379	2.860	256	3.616	158	5.004
4.01	Costruzioni	105	105	135	270	377	1.525	358	2.694	234	3.295	145	4.588
4.02	Installazione impianti.	12	12	7	14	12	45	21	166	22	321	13	416
5	PRODUZ. E DISTRIBUZ. DI ENERGIA ELET- TRICA E GAS, DISTRIBUZIONE DI ACQUA	29	29	32	64	53	205	16	126	20	279	10	288
5.01	Prod. e distrib. di energia elettrica	17	17	26	52	44	169	16	126	18	242	10	288
5.02	Prod. e distribuzione di gas	—	—	—	—	—	—	—	—	1	20	—	—
5.03	Distribuzione di acqua	12	12	6	12	9	36	—	—	1	17	—	—
6	COMMERCIO	4.686	4.686	5.600	11.200	3.272	11.375	539	3.923	130	1.793	41	1.240
6.01	Commercio all'ingrosso	372	372	256	512	283	1.028	132	1.002	51	691	21	632
6.01 A	Prodotti agricoli e alimentari	229	229	161	322	146	526	68	515	21	283	9	277
6.01 B	Materie prime e ausil. non alimentari	98	98	56	112	66	247	40	305	19	265	8	238
6.01 C	Prodotti industriali non alimentari	45	45	39	78	71	255	24	182	11	143	4	117
6.02	Comm. al minuto generi alimentari . .	1.109	1.109	1.866	3.732	1.059	3.670	124	860	10	136	—	—
6.03	Comm. al minuto prodotti tessili e arti- coli di vestiario e abbigliamento . .	573	573	606	1.212	383	1.336	67	489	21	301	3	84
6.04	Comm. al minuto prod. meccanici . . .	482	482	446	892	311	1.127	87	651	19	263	8	258
6.05	Comm. al minuto generi diversi, alim. e non alimentari.	183	183	333	666	182	616	11	76	2	26	—	—
6.06	Commercio ambulante	1.195	1.195	338	676	81	260	1	8	—	—	—	—
6.07	Alberghi e pubblici esercizi	641	641	1.720	3.440	947	3.241	111	790	25	347	9	266
6.08	Attività ausiliarie del commercio. . . .	131	131	35	70	26	97	6	47	2	29	—	—
7	TRASPORTI E COMUNICAZIONI	603	603	241	482	244	930	127	918	50	723	32	942
7.01	Trasporti ferrov. e tramv. estraurbani .	4	4	10	20	11	44	15	112	6	88	8	243
7.02	Trasporti estraurbani su strada	343	343	136	272	88	323	34	252	13	184	10	325
7.03	Trasporti urbani	133	133	17	34	13	46	1	7	1	13	—	—
7.04	Trasporti lacuali e fluviali.	—	—	—	—	1	3	—	—	—	—	—	—
7.05	Trasporti marittimi.	—	—	—	—	—	—	—	—	—	—	—	—
7.06	Trasporti aerei.	—	—	—	—	—	—	—	—	—	—	—	—
7.07	Attività ausiliarie dei trasporti	106	106	48	96	39	156	19	147	12	166	9	258
7.08	Comunicazioni	17	17	30	60	92	358	58	400	18	272	5	116
8	CREDITO, ASSICURAZ. E GESTIONI FINANZ.	162	162	87	174	121	462	42	317	15	211	5	202
8.01	Credito	38	38	38	76	67	269	27	209	12	168	4	163
8.02	Assicurazione	23	23	30	60	24	88	7	51	1	12	—	—
8.03	Gestioni finanziarie.	101	101	19	38	30	105	8	57	2	31	1	39
9	SERVIZI E ATTIVITÀ SOCIALI VARIE . . .	738	738	452	904	356	1.278	57	401	6	78	5	173
9.01	Servizi per l'igiene e la pulizia	640	640	347	694	202	719	32	223	3	38	5	173
9.02	Servizi dello spettacolo	39	39	50	100	83	304	17	121	2	26	—	—
9.03	Servizi sanitari.	46	46	48	96	64	230	5	35	1	14	—	—
9.03 A	Servizi sanitari privati	46	46	48	96	64	230	5	35	1	14	—	—
9.04	Servizi privati per l'istruzione e la for- mazione professionale.	12	12	7	14	7	25	3	22	—	—	—	—
9.08	Servizi vari, non altrove classificati . .	1	1	—	—	—	—	—	—	—	—	—	—
	TOTALE	10.229	10.229	8.446	16.892	6.677	23.967	1.981	14.690	866	12.403	503	16.140
	UNITÀ LOCALI OPERATIVE	10.199	10.199	8.419	16.838	6.629	23.782	1.958	14.515	853	12.210	501	16.079
	UNITÀ LOCALI AMMINISTRATIVE	30	30	27	54	48	185	23	175	13	193	2	61

per numero di addetti

CON ADDETTI														UNITÀ LOCALI SENZA ADDETTI	TOTALE		N classi- fica- zione
51-100		101-250		251-500		501-1000		1001-2000		oltre 2000		Totale			Unità locali	Ad- detti	
Unità locali	Ad- detti	Unità locali	Ad- detti	Unità locali	Ad- detti	Unità locali	Ad- detti	Unità locali	Ad- detti	Unità locali	Ad- detti	Unità locali	Ad- detti				
1	51	—	—	—	—	—	—	—	—	—	—	23	101	—	23	101	3.20
—	—	—	—	—	—	—	—	1	1.311	—	—	1	1.311	—	1	1.311	3.21
2	153	1	238	2	706	1	515	—	—	—	—	19	1.777	—	19	1.777	3.22
1	55	—	—	—	—	—	—	—	—	—	—	94	803	—	94	803	3.23
—	—	—	—	—	—	—	—	—	—	—	—	162	309	—	162	309	3.24
—	—	—	—	—	—	—	—	—	—	—	—	13	117	—	13	117	3.25
1	70	—	—	—	—	—	—	—	—	—	—	32	360	—	32	360	3.26
38	2.518	13	1.894	2	767	1	593	—	—	—	—	1.495	19.223	—	1.495	19.223	4
37	2.464	13	1.894	2	767	1	593	—	—	—	—	1.407	18.195	—	1.407	18.195	4.01
1	54	—	—	—	—	—	—	—	—	—	—	88	1.028	—	88	1.028	4.02
3	209	2	373	—	—	—	—	—	—	—	—	165	1.573	5	170	1.573	5
2	136	2	373	—	—	—	—	—	—	—	—	135	1.403	3	138	1.403	5.01
1	73	—	—	—	—	—	—	—	—	—	—	2	93	—	2	93	5.02
—	—	—	—	—	—	—	—	—	—	—	—	28	77	2	30	77	5.03
9	559	1	181	—	—	—	—	—	—	—	—	14.278	34.957	11	14.289	34.957	6
5	302	—	—	—	—	—	—	—	—	—	—	1.120	4.539	—	1.120	4.539	6.01
1	59	—	—	—	—	—	—	—	—	—	—	635	2.211	—	635	2.211	6.01 A
2	116	—	—	—	—	—	—	—	—	—	—	289	1.381	—	289	1.381	6.01 B
2	127	—	—	—	—	—	—	—	—	—	—	196	947	—	196	947	6.01 C
—	—	—	—	—	—	—	—	—	—	—	—	4.168	9.507	—	4.168	9.507	6.02
3	203	1	181	—	—	—	—	—	—	—	—	1.657	4.379	5	1.662	4.379	6.03
1	54	—	—	—	—	—	—	—	—	—	—	1.354	3.727	—	1.354	3.727	6.04
—	—	—	—	—	—	—	—	—	—	—	—	711	1.567	—	711	1.567	6.05
—	—	—	—	—	—	—	—	—	—	—	—	1.615	2.139	—	1.615	2.139	6.06
—	—	—	—	—	—	—	—	—	—	—	—	3.453	8.725	1	3.454	8.725	6.07
—	—	—	—	—	—	—	—	—	—	—	—	200	374	5	205	374	6.08
13	954	4	578	3	987	—	—	1	1.742	—	—	1.318	8.859	—	1.318	8.859	7
4	300	2	221	2	564	—	—	1	1.742	—	—	63	3.338	—	63	3.338	7.01
2	141	—	—	—	—	—	—	—	—	—	—	626	1.840	—	626	1.840	7.02
2	162	—	—	—	—	—	—	—	—	—	—	167	395	—	167	395	7.03
—	—	—	—	—	—	—	—	—	—	—	—	1	3	—	1	3	7.04
—	—	—	—	—	—	—	—	—	—	—	—	—	—	—	—	—	7.05
—	—	—	—	—	—	—	—	—	—	—	—	—	—	—	—	—	7.06
3	219	—	—	—	—	—	—	—	—	—	—	236	1.148	—	236	1.148	7.07
2	132	2	357	1	423	—	—	—	—	—	—	225	2.135	—	225	2.135	7.08
6	420	1	108	—	—	—	—	—	—	—	—	439	2.056	—	439	2.056	8
5	358	1	108	—	—	—	—	—	—	—	—	192	1.389	—	192	1.389	8.01
—	—	—	—	—	—	—	—	—	—	—	—	85	234	—	85	234	8.02
1	62	—	—	—	—	—	—	—	—	—	—	162	433	—	162	433	8.03
1	80	—	—	—	—	—	—	—	—	—	—	1.615	3.652	—	1.615	3.652	9
1	80	—	—	—	—	—	—	—	—	—	—	1.230	2.567	—	1.230	2.567	9.01
—	—	—	—	—	—	—	—	—	—	—	—	191	590	—	191	590	9.02
—	—	—	—	—	—	—	—	—	—	—	—	164	421	—	164	421	9.03
—	—	—	—	—	—	—	—	—	—	—	—	164	421	—	164	421	9.03 A
—	—	—	—	—	—	—	—	—	—	—	—	29	73	—	29	73	9.04
—	—	—	—	—	—	—	—	—	—	—	—	1	1	—	1	1	9.08
187	13.050	59	8.968	24	8.364	9	5.759	3	4.686	—	—	28.984	135.148	23	29.007	135.148	
187	13.050	57	8.744	23	8.056	9	5.759	3	4.686	—	—	28.838	133.918	23	28.861	133.918	
—	—	2	224	1	308	—	—	—	—	—	—	145	1.230	—	146	1.230	

TAV. 7 — Unità locali con e senza forza motrice

N classi- fica- zione	RAMI, CLASSI E SOTTOCLASSI DI ATTIVITÀ ECONOMICA	UNITÀ LOCALI CON FORZA MOTRICE						UNITÀ LOCALI SENZA FORZA MOTRICE				T O T A L E		
		Totale			artigiane			Totale		artigiane		Unità locali	Ad- detti	Potenza utiliz- zabile HP
		Unità locali	Ad- detti	Potenza utiliz- zabile HP	Unità locali	Ad- detti	Potenza utiliz- zabile HP	Unità locali	Ad- detti	Unità locali	Ad- detti			
1	AGRICOLTURA, FORESTE, CACCIA E PESCA	522	2.072	3.822	10	36	92	462	1.242	273	497	984	3.314	3.822
1.03	Foreste	12	277	599	3	15	14	39	316	15	51	51	593	599
1.04	Pesca	2	16	47	—	—	—	9	15	7	11	11	31	47
1.04 A	<i>Pesca in acque dolci</i>	2	16	47	—	—	—	9	15	7	11	11	31	47
1.04 B	<i>Pesca e allev. in acque marine</i>	—	—	—	—	—	—	—	—	—	—	—	—	—
1.05	Attività connesse con l'agricoltura	508	1.779	3.176	7	21	78	414	911	251	435	922	2.690	3.176
1.05 A	<i>Attività trasform. annesse ad aziende agricole o svolte in sociale</i>	473	1.575	2.656	—	—	—	53	151	—	—	526	1.726	2.656
1.05 B	<i>Esercizio di macchine agricole</i>	11	28	106	7	21	78	288	538	251	435	299	566	106
1.05 C	<i>Enti economici per l'agricoltura.</i>	24	176	414	—	—	—	73	222	—	—	97	398	414
2	INDUSTRIE ESTRATTIVE	44	1.061	10.676	15	66	282	36	177	22	68	80	1.238	10.676
2.01	Estraz. di carboni fossili e di torba	—	—	—	—	—	—	1	1	—	—	1	1	—
2.02	Estraz. di combustibili liquidi e gassosi	—	—	—	—	—	—	—	—	—	—	—	—	—
2.03	Estraz. di minerali metalliferi	1	637	8.333	—	—	—	2	17	—	—	3	654	8.333
2.04	Estraz. di altri minerali	43	424	2.343	15	66	282	33	159	22	68	76	583	2.343
2.04 A	<i>Marmo, pietre e altri mater. da costruz.</i>	37	364	2.112	15	66	282	27	132	20	60	64	496	2.112
2.04 B	<i>Solfo, sale e altri miner. non metalliferi</i>	6	60	231	—	—	—	6	27	2	8	12	87	231
3	INDUSTRIE MANIFATTURIERE	4.711	52.792	250.806	3.705	12.870	37.516	3.906	7.484	3.711	6.023	8.617	60.276	250.806
3.01	Industrie alimentari e affini	665	4.489	24.684	430	1.127	6.515	126	336	96	167	791	4.825	24.684
3.01 A	<i>Ind. molitoria e della pastificazione</i>	437	1.987	12.144	362	875	6.212	83	144	77	128	520	2.131	12.144
3.01 B	<i>Industria dolciaria</i>	32	446	437	18	57	43	11	16	7	10	43	462	437
3.01 C	<i>Industria conserviera</i>	40	815	1.229	6	24	35	12	44	2	5	52	859	1.229
3.01 D	<i>Industria casearia</i>	91	393	808	26	85	132	8	12	3	4	99	405	808
3.01 E	<i>Industria olearia</i>	—	—	—	—	—	—	—	—	—	—	—	—	—
3.01 F	<i>Industrie alimentari varie</i>	5	98	5.511	—	—	—	2	49	1	2	7	147	5.511
3.01 G	<i>Industrie bevande alcoliche</i>	32	578	3.620	8	32	43	9	67	5	14	41	645	3.620
3.01 H	<i>Industrie bevande analcoliche</i>	19	126	201	9	53	45	1	4	1	4	20	130	201
3.01 I	<i>Industria del freddo</i>	9	46	734	1	1	5	—	—	—	—	9	46	734
3.02	Industria del tabacco	6	259	147	—	—	—	3	89	—	—	9	348	147
3.03	Ind. della seta, del cotone e della lavoraz. delle fibre tessili artif. e sintetiche	61	5.441	23.349	6	22	89	7	46	3	5	68	5.487	23.349
3.03 A	<i>Industria della seta</i>	38	1.296	3.137	5	20	86	5	29	2	2	43	1.325	3.137
3.03 B	<i>Industria del cotone</i>	23	4.145	20.212	1	2	3	2	17	1	3	25	4.162	20.212
3.03 C	<i>Lavoraz. fibre tessili artif. e sintetiche</i>	—	—	—	—	—	—	—	—	—	—	—	—	—
3.04	Industrie della lana	12	37	168	12	37	168	19	24	19	24	31	61	168
3.05	Industrie delle fibre dure e tessili varie	84	922	1.111	65	234	118	452	609	440	595	536	1.531	1.111
3.05 A	<i>Canapa, lino, iuta e simili</i>	7	125	526	4	15	34	2	6	1	4	9	131	526
3.05 B	<i>Tessili varie non altrove classificate</i>	77	797	585	61	219	84	450	603	439	591	527	1.400	585
3.06	Ind. del vestiario e dell'abbigliamento	179	1.588	1.235	164	607	250	1.788	3.036	1.757	2.875	1.967	4.624	1.235
3.07	Industrie delle calzature	309	1.794	989	270	559	463	393	502	384	469	702	2.296	989
3.08	Ind. delle pelli e del cuoio	15	515	541	8	72	98	16	25	16	25	31	540	541
3.09	Ind. mobilio e arredam. in legno	500	6.342	22.309	368	1.667	6.720	54	176	42	99	554	6.518	22.309
3.10	Industrie del legno	911	5.294	18.975	812	2.297	9.390	179	343	165	250	1.090	5.637	18.975
3.10 A	<i>Legno, sughero e affini</i>	904	5.278	18.887	805	2.281	9.302	175	338	161	245	1.079	5.616	18.887
3.10 B	<i>Veicoli e carpenteria navale</i>	7	16	88	7	16	88	4	5	4	5	11	21	88
3.11	Industrie metallurgiche	17	2.293	32.127	2	17	6	5	76	—	—	22	2.369	32.127
3.12	Costruz. di macchine non elettriche, di carpenteria metallica e simili	351	6.304	21.486	236	1.143	2.968	21	144	14	41	372	6.448	21.486
3.12 A	<i>Fonderie di 2ª fusione</i>	19	768	3.948	5	20	19	1	4	1	4	20	772	3.948
3.12 B	<i>Macchine motrici non elettriche</i>	—	—	—	—	—	—	—	—	—	—	—	—	—
3.12 C	<i>Macch. utens. e utensileria per macch.</i>	14	584	2.052	3	27	80	—	—	—	—	14	584	2.052
3.12 D	<i>Macch. operatrici e per agricoltura</i>	23	1.196	2.755	7	67	294	1	7	—	—	24	1.203	2.755
3.12 E	<i>Carpent. metallica, forni e caldaie</i>	76	1.644	7.072	41	279	949	7	32	5	21	83	1.676	7.072
3.12 F	<i>Prod. meccan. non altrove classificati</i>	219	2.112	5.659	180	750	1.626	12	101	8	16	231	2.213	5.659
3.13	Costruz. di macchine e appar. elettrici	13	1.813	6.069	7	76	29	4	338	—	—	17	2.151	6.069
3.14	Meccanica di precis.; oreficeria, argenteria	35	673	699	25	82	108	12	21	10	16	47	694	699
3.15	Officine meccaniche	1.112	4.662	11.029	1.046	3.751	8.113	614	1.182	591	1.103	1.726	5.844	11.029
3.16	Ind. costruz. mezzi di trasporto	10	279	587	3	31	114	1	8	1	8	11	287	587
3.17	Ind. lavoraz. minerali non metalliferi	230	4.633	28.636	133	597	1.446	33	152	19	60	263	4.785	28.636
3.18	Industrie chimiche	29	908	4.302	7	23	88	6	30	4	19	35	938	4.302
3.19	Ind. derivati petrolio e carbone	1	115	175	—	—	—	—	—	—	—	1	115	175

Segue Tav. 7 — Unità locali con e senza forza motrice

N classi- fica- zione	RAMI, CLASSI E SOTTOCLASSI DI ATTIVITÀ ECONOMICA	UNITÀ LOCALI CON FORZA MOTRICE						UNITÀ LOCALI SENZA FORZA MOTRICE				T O T A L E		
		Totale			artigiane			Totale		artigiane		Unità locali	Ad- detti	Potenza utiliz- zabile HP
		Unità locali	Ad- detti	Potenza utiliz- zabile HP	Unità locali	Ad- detti	Potenza utiliz- zabile HP	Unità locali	Ad- detti	Unità locali	Ad- detti			
3.20	Industrie della gomma elastica	19	95	307	15	35	172	4	6	2	2	23	101	307
3.21	Prod. della cellulosa per tessuti, delle fibre tessili artificiali e sintetiche . .	1	1.311	21.495	—	—	—	—	—	—	—	1	1.311	21.495
3.22	Industrie della carta e della cartotecnica	18	1.766	28.330	7	58	62	1	11	—	—	19	1.777	28.330
3.23	Industrie poligrafiche ed editoriali . . .	75	735	1.144	51	262	282	19	68	9	27	94	803	1.144
3.24	Industrie foto-fono-cinematografiche . .	21	70	35	17	46	22	141	239	133	226	162	309	35
3.25	Prod. oggetti in materie plastiche . . .	11	107	364	7	51	159	2	10	1	1	13	117	364
3.26	Industrie manifatturiere varie	26	347	513	14	76	136	6	13	5	11	32	360	513
4	COSTRUZIONI E INSTALL. DI IMPIANTI . .	842	14.499	19.597	385	2.399	2.134	653	4.724	379	1.637	1.495	19.223	19.597
4.01	Costruzioni	807	13.970	18.705	367	2.285	2.030	600	4.225	346	1.457	1.407	18.195	18.705
4.02	Installazione impianti.	35	529	892	18	114	104	53	499	33	180	88	1.028	892
5	PROD. E DISTRIBUZ. DI ENERGIA ELET- TRICA E GAS, DISTRIBUZIONE DI ACQUA	105	1.182	45.696	—	—	—	65	391	—	—	170	1.573	45.696
5.01	Prod. e distrib. di energia elettrica	91	1.050	44.520	—	—	—	47	353	—	—	138	1.403	44.520
5.02	Prod. e distribuzione di gas	2	93	129	—	—	—	—	—	—	—	2	93	129
5.03	Distribuzione di acqua	12	39	1.047	—	—	—	18	38	—	—	30	77	1.047
6	COMMERCIO	4.518	14.344	13.989	—	—	—	9.771	20.613	—	—	14.289	34.957	13.989
6.01	Commercio all'ingrosso	244	1.969	4.945	—	—	—	876	2.570	—	—	1.120	4.539	4.945
6.01 A	Prodotti agricoli e alimentari.	149	1.083	2.404	—	—	—	486	1.128	—	—	635	2.211	2.404
6.01 B	Materie prime e ausil. non alimentari	78	763	2.275	—	—	—	211	618	—	—	289	1.381	2.275
6.01 C	Prodotti industriali non alimentari	17	123	266	—	—	—	179	824	—	—	196	947	266
6.02	Comm. al minuto generi alimentari . . .	2.129	5.616	4.479	—	—	—	2.039	3.891	—	—	4.168	9.507	4.479
6.03	Comm. al minuto prodotti tessili e arti- coli di vestiario e abbigliamento . . .	62	433	184	—	—	—	1.600	3.946	—	—	1.662	4.379	184
6.04	Comm. al minuto prod. meccanici	264	998	1.211	—	—	—	1.090	2.729	—	—	1.354	3.727	1.211
6.05	Comm. al minuto generi diversi, alim. e non alimentari.	259	628	317	—	—	—	452	939	—	—	711	1.567	317
6.06	Commercio ambulante	—	—	—	—	—	—	1.615	2.139	—	—	1.615	2.139	—
6.07	Alberghi e pubblici esercizi	1.555	4.670	2.840	—	—	—	1.899	4.055	—	—	3.454	8.725	2.840
6.08	Attività ausiliarie del commercio. . . .	5	30	13	—	—	—	200	344	—	—	205	374	13
7	TRASPORTI E COMUNICAZIONI.	106	4.768	3.127	34	111	123	1.212	4.091	791	1.307	1.318	8.859	3.127
7.01	Trasporti ferrov. e tramv. extraurbani .	18	3.048	1.705	—	—	—	45	290	—	—	63	3.338	1.705
7.02	Trasporti extraurbani su strada	30	488	425	10	38	53	596	1.352	547	974	626	1.840	425
7.03	Trasporti urbani	9	185	511	5	12	9	158	210	138	170	167	395	511
7.04	Trasporti lacuali e fluviali.	—	—	—	—	—	—	1	3	—	—	1	3	—
7.05	Trasporti marittimi.	—	—	—	—	—	—	—	—	—	—	—	—	—
7.06	Trasporti aerei.	—	—	—	—	—	—	—	—	—	—	—	—	—
7.07	Attività ausiliarie dei trasporti	36	169	182	19	61	61	200	979	106	163	236	1.148	182
7.08	Comunicazioni	13	878	304	—	—	—	212	1.257	—	—	225	2.135	304
8	CREDITO, ASSICURAZ. E GESTIONI FINANZ.	12	378	46	—	—	—	427	1.678	—	—	439	2.056	46
8.01	Credito	12	378	46	—	—	—	180	1.011	—	—	192	1.389	46
8.02	Assicurazione	—	—	—	—	—	—	85	234	—	—	85	234	—
8.03	Gestioni finanziarie.	—	—	—	—	—	—	162	433	—	—	162	433	—
9	SERVIZI E ATTIVITÀ SOCIALI VARIE . . .	596	1.787	2.524	402	927	1.015	1.019	1.865	722	1.141	1.615	3.652	2.524
9.01	Servizi per l'igiene e la pulizia	441	1.282	1.607	402	927	1.015	789	1.285	722	1.141	1.230	2.567	1.607
9.02	Servizi dello spettacolo	150	476	912	—	—	—	41	114	—	—	191	590	912
9.03	Servizi sanitari.	4	22	3	—	—	—	160	399	—	—	164	421	3
9.03 A	Servizi sanitari privati	4	22	3	—	—	—	160	399	—	—	164	421	3
9.04	Servizi privati per l'istruzione e la for- mazione professionale	1	7	2	—	—	—	28	66	—	—	29	73	2
9.08	Servizi vari, non altrove classificati . .	—	—	—	—	—	—	1	1	—	—	1	1	—
	TOTALE	11.456	92.883	350.283	4.551	16.409	41.162	17.551	42.265	5.898	10.673	29.007	135.148	350.283

TAV. 8 — Unità locali con forza motrice per tipo di motori

N classi- fica- zione	RAMI E CLASSI DI ATTIVITÀ ECONOMICA	TOTALE UNITÀ LOCALI CON FORZA MOTRICE	UNITÀ LOCALI CON								
			Motori primi			Generatori di energia elettrica			Motori elettrici		
			Unità locali	Motori primi	Potenza HP	Unità locali	Genera- tori di energia elettrica	Potenza kW	Unità locali	Motori elettrici	Potenza kW
1	AGRICOLTURA, FORESTE, CACCIA E PESCA	522	20	49	432	2	2	62	508	1.877	2.572,0
1.03	Foreste	12	11	21	304	1	1	24	2	34	241,2
1.04	Pesca	2	1	1	53	1	1	38	2	8	33,2
1.05	Attività connesse con l'agricoltura	508	8	27	75	—	—	—	504	1.835	2.297,6
2	INDUSTRIE ESTRATTIVE	44	22	43	3.283	4	9	2.115	26	834	7.457,2
2.01	Estraz. di carboni fossili e di torba	—	—	—	—	—	—	—	—	—	—
2.02	Estraz. di combustibili liquidi e gassosi	—	—	—	—	—	—	—	—	—	—
2.03	Estraz. di minerali metalliferi	1	1	5	2.590	1	5	2.000	1	639	6.127,2
2.04	Estraz. di altri minerali	43	21	38	693	3	4	115	25	195	1.330,0
3	INDUSTRIE MANIFATTURIERE	4.711	308	549	44.398	91	168	30.054	4.572	51.989	180.025,1
3.01	Industrie alimentari e affini	665	128	178	5.784	30	42	4.095	580	4.748	16.802,0
3.02	Industria del tabacco	6	1	2	5	—	—	—	6	52	103,6
3.03	Seta, cotone e lav. fibre tess. artificiali	61	15	55	7.992	10	16	5.716	61	5.670	16.975,6
3.04	Industrie della lana	12	—	—	—	—	—	—	12	53	123,3
3.05	Ind. delle fibre dure e tessili varie	84	3	3	164	2	2	84	83	670	783,7
3.06	Ind. del vestiario e dell'abbigliamento	179	—	—	—	—	—	—	179	955	918,8
3.07	Industrie delle calzature	309	—	—	—	—	—	—	309	1.231	714,3
3.08	Ind. delle pelli e del cuoio	15	3	4	363	2	3	254	15	221	385,7
3.09	Ind. mobilio e arredam. in legno	500	7	9	250	2	2	74	500	7.397	16.294,0
3.10	Industrie del legno	911	54	92	2.326	13	23	1.564	881	5.710	13.315,4
3.11	Industrie metallurgiche	17	5	17	560	4	19	337	17	2.036	23.548,0
3.12	Macch. non elettr., carpenteria metallica	351	18	43	253	7	9	79	350	5.999	15.686,4
3.13	Macchine e apparecchi elettrici	13	1	1	150	1	1	104	13	1.587	4.456,5
3.14	Mecc. di precisione ; oreficeria, argenteria	35	2	2	46	2	2	28	35	533	507,5
3.15	Officine meccaniche	1.112	27	46	397	2	2	124	1.102	5.259	7.943,8
3.16	Industrie costruz. mezzi di trasporto	10	1	2	43	—	—	—	9	201	399,0
3.17	Industrie lavoraz. minerali non metalliferi	230	26	47	2.026	4	6	185	222	4.212	19.713,5
3.18	Industrie chimiche	29	7	9	464	5	7	200	28	914	3.005,3
3.19	Industrie derivati petrolio e carbone	1	—	—	—	—	—	—	1	34	128,8
3.20	Industrie della gomma elastica	19	—	—	—	—	—	—	19	98	226,9
3.21	Prod. cellul. per tess., fibre tess. artific.	1	1	16	11.954	1	15	8.772	1	1.600	15.787,5
3.22	Industrie della carta e cartotecnica	18	9	23	11.621	6	19	8.438	16	1.774	20.693,5
3.23	Industrie poligrafiche ed editoriali	75	—	—	—	—	—	—	75	545	838,9
3.24	Industrie foto-fono-cinematografiche	21	—	—	—	—	—	—	21	40	26,9
3.25	Prod. oggetti in materie plastiche	11	—	—	—	—	—	—	11	163	268,5
3.26	Industrie manifatturiere varie	26	—	—	—	—	—	—	26	287	377,7
4	COSTRUZIONI E INSTALL. DI IMPIANTI	842	191	371	3.537	12	18	360	782	3.557	12.109,7
4.01	Costruzioni	807	186	361	3.461	11	17	336	750	3.422	11.508,8
4.02	Installazione impianti	35	5	10	76	1	1	24	32	135	600,9
5	ENERGIA ELETTRICA, GAS E ACQUA	105	80	166	504.436	78	161	351.397	66	777	3.398,4
5.01	Prod. e distrib. di energia elettrica	91	76	160	503.664	76	158	351.061	53	719	2.766,5
5.02	Produzione e distribuzione di gas	2	1	1	8	1	1	6	2	48	95,2
5.03	Distribuzione di acqua	12	3	5	764	1	2	330	11	10	536,7
6	COMMERCIO	4.518	36	59	357	3	3	24	4.507	10.833	10.067,6
6.01	Commercio all'ingrosso	244	10	18	217	1	1	16	239	1.288	3.494,1
6.02	Comm. al minuto generi alimentari	2.129	12	20	56	—	—	—	2.128	4.656	3.261,4
6.03	Comm. al min. prod. tess. e art. abbigl.	62	—	—	—	—	—	—	62	121	135,0
6.04	Comm. al minuto prod. meccanici	264	7	14	43	1	2	260	817	864,6	
6.05	Comm. al min. gen. alim. e non alim.	259	3	3	5	—	—	—	259	501	230,7
6.06	Commercio ambulante	—	—	—	—	—	—	—	—	—	—
6.07	Alberghi e pubblici esercizi	1.555	4	4	36	1	1	6	1.554	3.440	2.072,4
6.08	Attività ausiliarie del commercio	5	—	—	—	—	—	—	5	10	9,4
7	TRASPORTI E COMUNICAZIONI	106	21	28	560	13	22	217	96	783	2.101,5
7.01	Trasporti ferrov. e tramv. extraurbani	18	5	7	63	2	2	7	17	351	1.213,9
7.02	Trasporti extraurbani su strada	30	2	2	61	—	—	—	29	161	266,7
7.03	Trasporti urbani	9	2	2	100	—	—	—	9	49	302,3
7.04	Trasporti lacuali e fluviali	—	—	—	—	—	—	—	—	—	—
7.05	Trasporti marittimi	—	—	—	—	—	—	—	—	—	—
7.06	Trasporti aerei	—	—	—	—	—	—	—	—	—	—
7.07	Attività ausiliarie dei trasporti	36	2	4	21	1	3	11	34	142	129,7
7.08	Comunicazioni	13	10	13	315	10	17	199	7	80	188,9
8	CREDITO E ASSICURAZIONE	12	—	—	—	—	—	—	12	89	33,2
8.01	Credito	12	—	—	—	—	—	—	12	89	33,2
8.02	Assicurazione	—	—	—	—	—	—	—	—	—	—
8.03	Gestioni finanziarie	—	—	—	—	—	—	—	—	—	—
9	SERVIZI E ATTIVITÀ SOCIALI VARIE	596	10	12	168	8	9	100	594	1.846	1.825,3
9.01	Servizi per l'igiene e la pulizia	441	2	4	16	1	2	9	441	1.374	1.177,4
9.02	Servizi dello spettacolo	150	8	8	152	7	7	91	148	463	643,7
9.03	Servizi sanitari	4	—	—	—	—	—	—	4	5	3,0
9.04	Servizi privati per l'istruzione	1	—	—	—	—	—	—	1	4	1,2
9.08	Servizi vari, non altrove classificati	—	—	—	—	—	—	—	—	—	—
	TOTALE	11.456	688	1.277	557.171	211	392	384.329	11.163	72.585	219.590,0

TAV. 9 — Unità locali, addetti e potenza utilizzabile, per categoria di attività economica

N classi- fica- zione	RAMI, CLASSI, SOTTOCLASSI E CATEGORIE DI ATTIVITÀ ECONOMICA	UNITÀ LOCALI			N classi- fica- zione	RAMI, CLASSI, SOTTOCLASSI E CATEGORIE DI ATTIVITÀ ECONOMICA	UNITÀ LOCALI		
		N	Addetti	Potenza utilizza- bile HP			N	Addetti	Potenza utilizza- bile HP
1	AGRIC., FORESTE E PESCA. . .	984	3.314	3.822	<i>3.01 B</i>	<i>Industria dolciaria.</i>	<i>43</i>	<i>462</i>	<i>437</i>
1.03	FORESTE	51	593	599	3.01.05	Prod. biscotti e pasticceria. . .	39	457	436
1.03.02	Aziende di utilizz. del bosco . .	51	593	599	3.01.06	Produzione cioccol. e caramelle	1	1	—
					3.01.07	Produzione gelati	3	4	1
1.04	PESCA	11	31	47	<i>3.01 C</i>	<i>Industria conserviera.</i>	<i>52</i>	<i>859</i>	<i>1.229</i>
1.04.A	Pesca in acque dolci	11	31	47	3.01.08	Macellaz., lavor. e conserv. carni	34	326	774
1.04.02	Pesca e allev. in acque dolci. . .	11	31	47	3.01.09	Lav. e conserv. prod. alim. pesca	4	427	192
1.04.B	Pesca e allev. in acque marine . .	—	—	—	3.01.10	Cons. e trasf. frutta e ortaggi .	2	6	102
1.04.03	Pesca da terra	—	—	—	3.01.11	Estratti, dadi alim. e torref. caffè	12	100	161
1.04.04	Pesca con naviglio	—	—	—	<i>3.01 D</i>	<i>Industria casearia</i>	<i>99</i>	<i>405</i>	<i>808</i>
1.04.05	Pesca con tonnare.	—	—	—	3.01.12	Trattam. igien. latte alimentare	3	17	43
1.04.06	Allev. pesci e molluschi bivalvi	—	—	—	3.01.13	Trasformazione del latte	96	388	765
1.05	ATTIV. CONNESSE CON L'AGRICOLTURA	922	2.690	3.176	<i>3.01 E</i>	<i>Industria olearia.</i>	—	—	—
1.05.A	Attiv. trasf. annessa ad az. agric.	526	1.726	2.656	3.01.14	Prod. olio d'oliva per spremitura	—	—	—
1.05.01	Conserv. e trasf. frutta e ortaggi	1	40	24	3.01.15	Prod. olio di semi per spremitura	—	—	—
1.05.02	Trasformazione del latte	516	1.618	1.984	3.01.16	Prod. olio al solv. da sansè oliva	—	—	—
1.05.03	Prod. olio oliva per spremitura .	—	—	—	3.01.17	Raff. oli veg., prod. oli per sintesi	—	—	—
1.05.04	Prod. vini e mosti concentrati .	6	57	445	<i>3.01 F</i>	<i>Industrie alimentari varie.</i>	<i>7</i>	<i>147</i>	<i>5.511</i>
1.05.05	Altri stab. di trasf. ann. ad az. agr.	3	11	203	3.01.18	Prod. e raffinaz. zucchero . . .	1	60	4.989
1.05.B	Esercizio di macchine agricole . .	299	566	106	3.01.19	Prod. ostie, coni e cialde . . .	—	—	—
1.05.06	Macchine agricole conto terzi .	285	528	82	3.01.20	Produzione di lieviti	—	—	—
1.05.07	Macchine agricole di consorzi e cooperative aziendali.	14	38	24	3.01.21	Altri stab. delle ind. alimentari	6	87	522
1.05.C	Enti economici per l'agricoltura . .	97	398	414	<i>3.01 G</i>	<i>Industrie bevande alcoliche</i>	<i>41</i>	<i>645</i>	<i>3.620</i>
1.05.08	Produzione e distribuzione mezzi tecnici per l'agricoltura	97	398	414	3.01.22	Prod. vini e mosti concentrati	7	76	461
					3.01.23	Alcol di 2ª cat., acquav. e liquori	32	306	763
					3.01.24	Malto, birra ed estratti di malto	2	263	2.396
2	INDUSTRIE ESTRATTIVE. . . .	80	1.238	10.676	<i>3.01 H</i>	<i>Industrie delle bevande analcoliche .</i>	<i>20</i>	<i>130</i>	<i>201</i>
2.01	ESTRAZ. CARBONI FOSSILI E TORBA .	1	1	—	3.01.25	Bevande analcoliche e seltz . .	20	130	201
2.01.01	Miniere di carboni fossili	—	—	—	<i>3.01 I</i>	<i>Industria del freddo</i>	<i>9</i>	<i>46</i>	<i>734</i>
2.01.02	Ricerche di carboni fossili	1	1	—	3.01.26	Produzione di ghiaccio	6	17	346
2.01.03	Miniere di lignite	—	—	—	3.01.27	Mag. frigor. per conto terzi . .	3	29	388
2.01.04	Cave di torba.	—	—	—	3.02	INDUSTRIA DEL TABACCO.	9	348	147
2.01.05	Ricerche di lignite.	—	—	—	3.02.01	Stagion., manipol. foglie tabacco	8	333	147
2.01.06	Ricerche di torba	—	—	—	3.02.02	Lavoraz. tabacchi stagionati . .	1	15	—
2.02	ESTRAZ. COMBUST. LIQUIDI E GASSOSI	—	—	—	3.03	IND. SETA, COTONE E LAV. FIBRE ARTIF.	68	5.487	23.349
2.02.01	Min. combust. liquidi e gassosi	—	—	—	<i>3.03 A</i>	<i>Industria della seta</i>	<i>43</i>	<i>1.325</i>	<i>3.137</i>
2.02.02	Ric. combust. liquidi e gassosi	—	—	—	3.03.01	Produzione del seme bachi. . .	2	6	20
					3.03.02	Essiccazione di bozzoli	24	127	1.099
					3.03.03	Trattura della seta	13	550	287
					3.03.04	Torcitura della seta	—	—	—
					3.03.05	Filatura di cascami di seta. . .	1	543	1.585
					3.03.06	Tessitura della seta	3	99	146
					3.03.07	Tint., stampa filati e tessuti seta	—	—	—
					<i>3.03 B</i>	<i>Industria del cotone</i>	<i>25</i>	<i>4.162</i>	<i>20.212</i>
					3.03.08	Filatura e ritorcitura del cotone	8	3.275	16.890
					3.03.09	Tessitura del cotone.	17	887	3.322
					3.03.10	Tint., stampa tessuti di cotone	—	—	—
					<i>3.03 C</i>	<i>Lav. fibre tessili artificiali e sintetiche</i>	—	—	—
					3.03.11	Torc. fibre tessili artif. e sintet.	—	—	—
					3.03.12	Tess. fibre tessili artif. e sintet.	—	—	—
					3.03.13	Tint., stampa fib. tess. art. e sint.	—	—	—
					3.04	INDUSTRIE DELLA LANA	31	61	168
					3.04.01	Lavatura meccanica della lana .	—	—	—
					3.04.02	Pettinatura della lana	—	—	—
					3.04.03	Filatura della lana pettinata . .	—	—	—
					3.04.04	Filatura della lana cardata . .	5	27	115
					3.04.05	Tessitura della lana	1	3	3
					3.04.06	Filat. e tess. a mano della lana	24	30	47
					3.04.07	Tintura, stampa tessuti di lana	1	1	3
3	INDUSTRIE MANIFATTURIERE.	8.617	60.276	250.806	3.05	IND. FIBRE DURE E TESSILI VARIE .	536	1.531	1.111
3.01	INDUSTRIE ALIMENTARI E AFFINI . .	791	4.825	24.684	<i>3.05 A</i>	<i>Industria canapa, lino e iuta . . .</i>	<i>9</i>	<i>131</i>	<i>526</i>
3.01.A	Ind. molitoria e pastificazione. . .	520	2.131	12.144	3.05.01	Lavorazione canapa e lino . . .	1	25	38
3.01.01	Pilatura e altre lavoraz. di cereali	9	19	278	3.05.02	Lavorazione della iuta.	1	4	8
3.01.02	Molitura di cereali.	375	1.170	10.073	3.05.03	Fabbricazione cordami e spaghi	7	102	480
3.01.03	Panificazione	125	594	605					
3.01.04	Pastificazione	11	348	1.188					

Segue Tav. 9 — Unità locali, addetti e potenza utilizzabile, per categoria di attività economica

N classi- fica- zione	RAMI, CLASSI, SOTTOCLASSI E CATEGORIE DI ATTIVITÀ ECONOMICA	UNITÀ LOCALI			N classi- fica- zione	RAMI, CLASSI, SOTTOCLASSI E CATEGORIE DI ATTIVITÀ ECONOMICA	UNITÀ LOCALI		
		N	Addetti	Potenza utilizza- bile HP			N	Addetti	Potenza utilizza- bile HP
3.05 B	<i>Ind. tessili non altrove classificate</i>	527	1.400	585	3.12	MACCH. NON ELETTR. E CARP. METALL.	372	6.448	21.486
3.05.04	Lavor. e classific. cascami tessili	3	12	80					
3.05.05	Fabbricazione tappeti da terra . .	1	7	—	3.12 A	Fonderia di 2ª fusione.	20	772	3.948
3.05.06	Tessuti di maglia e maglieria . . .	513	1.353	476	3.12.01	Fonderie di ghisa	10	595	3.308
3.05.07	Reti da pesca e da caccia	1	7	8	3.12.02	Fonderie di metalli non ferrosi . .	10	177	640
3.05.08	Corde e tappeti di cocco	—	—	—					
3.05.09	Passamanerie, tulli, veli, pizzi . .	8	19	13	3.12 B	Macch. motr., app. imp. soll. e trasp.	—	—	—
3.05.10	Nastri e tessuti elastici	1	2	8	3.12.03	Macchine motrici non elettriche	—	—	—
3.05.11	Lavoraz. setole, pelo, penne . . .	—	—	—	3.12.04	Trasmissioni e organi relativi . .	—	—	—
3.05.12	Filatura e tessitura dell'amianto .	—	—	—	3.12.05	App. per imp. di sollev. e trasp.	—	—	—
3.05.13	Filati, tessuti non altrove classific.	—	—	—	3.12.06	Motori a comb. interna per aerom.	—	—	—
3.05.14	Tint., stampa tess. non altr. class.	—	—	—					
3.06	IND. VESTIARIO E ABBIGLIAMENTO . .	1.967	4.624	1.235	3.12 C	Macchine utensili	14	584	2.052
3.06.01	Fabbricazione feltri e cappelli . .	3	36	5	3.12.07	Macch. utens. per lav. metalli . .	9	505	1.861
3.06.02	Fabbr. trecce e cappelli di paglia	—	—	—	3.12.08	Macch. utens. per lavor. legno . .	5	79	191
3.06.03	Laboratori di modisteria	4	7	—	3.12.09	Utensileria per macchine utensili	—	—	—
3.06.04	Laboratori confezione vestiario . .	1.764	3.724	996	3.12 D	Macch. operatr. e per agricoltura . .	24	1.203	2.755
3.06.05	Laboratori confezione pellicce . .	6	32	—	3.12.10	Macch. per agricoltura	12	251	1.211
3.06.06	Laboratori confezione biancheria	51	192	37	3.12.11	Macch. per estraz. e tratt. miner.	5	72	215
3.06.07	Fabbricazione guanti in pelle . . .	3	18	3	3.12.12	Macch. per ind. tessile e vestiario	2	636	866
3.06.08	Oggetti di ornamento e arredam.	3	3	—	3.12.13	Macch. per carta e grafiche . . .	—	—	—
3.06.09	Fabbricazione di bottoni	—	—	—	3.12.14	Macch. per siderurgia e fonderia	1	7	—
3.06.10	Confez. varie o access. vestiario	30	233	60	3.12.15	Macch. per ind. chimiche e alim.	3	219	444
3.06.11	Labor. di tappezziere in stoffa . . .	78	345	126	3.12.16	Pompe, compressori e simili . . .	1	18	19
3.06.12	Laboratori di materasso	25	34	8	3.12 E	Carpent. metall. e appar. termici . .	83	1.676	7.072
3.07	INDUSTRIE DELLE CALZATURE	702	2.296	989	3.12.17	Carpenteria metallica	45	687	3.495
3.07.01	Calzaturifici	89	1.504	747	3.12.18	Mobili e arredi metallici	28	491	1.252
3.07.02	Confez. e rip. a mano di calzature	601	759	213	3.12.19	Forni a combust. e appar. termici	—	—	—
3.07.03	Riparaz. a macchina di calzature	12	33	29	3.12.20	Appar. termici per uso domestico	8	405	854
3.08	INDUSTRIE DELLE PELLI E DEL CUOIO	31	540	541	3.12.21	Carrozze per bambini e infermi	1	60	1.396
3.08.01	Concerie	4	403	435	3.12.22	Costruz. caldaie e serbatoi . . .	—	—	—
3.08.02	Concia, tint. pelli per pellicceria	1	11	74	3.12.23	Costruz. appar. igienico-sanitari	1	33	75
3.08.03	Fabbr. articoli di cuoio e pelle	26	126	32	3.12 F	Prod. mecc. non altrove classificati .	231	2.213	5.659
3.09	IND. MOBILIO E ARREDAM. IN LEGNO	554	6.518	22.309	3.12.24	Serram. e minuterie metalliche . .	24	426	819
3.09.01	Fabbr. mobili e arred. in legno	518	6.413	22.187	3.12.25	Scatolame e fustame metallico . .	1	35	39
3.09.02	Laccat., dorat., lucidatura mobili	36	105	122	3.12.26	Fabbricazione molle	1	3	1
3.10	INDUSTRIE DEL LEGNO	1.090	5.637	18.975	3.12.27	Bulloneria e viteria lavorata . . .	5	118	472
3.10 A	<i>Ind. del legno, del sughero e affini</i>	1.079	5.616	18.887	3.12.28	Stoviglie, vasellame, posateria . .	1	71	346
3.10.01	Stagion. e conserv. del legno . . .	109	936	4.099	3.12.29	Coltell. ed attrezzi per mestieri . .	199	1.560	3.982
3.10.02	Prod. compensati e tranciati . . .	5	293	1.310	3.12.30	Armi da fuoco e materiale bellico	—	—	—
3.10.03	Fabbricaz. recipienti in legno . . .	22	458	1.120	3.13	APPAR. ELETTR. E DI TELECOMUNICAZ.	17	2.151	6.069
3.10.04	Falegnameria e carpent. in legno .	716	2.113	6.766	3.13.01	Macchine e apparecchi elettrici . .	13	2.106	6.064
3.10.05	Fabbric. utensili e attrezzi	46	355	968	3.13.02	Apparecchi di telecomunicazione	4	45	5
3.10.06	Prepar. crine veget. e lav. vimini	10	148	148	3.14	MECC. DI PRECIS., OREFIC., ARGENT.	47	694	699
3.10.07	Fabbricazione scope	3	12	9	3.14.01	Apparecchi per prove materiali . .	—	—	—
3.10.08	Lavorazione sughero	—	—	—	3.14.02	Orologi e movimenti orologeria	2	234	230
3.10.09	Fabbricazione infissi	166	1.299	4.463	3.14.03	Strumenti ottici	3	44	121
3.10.10	Fabbricazione bauli in legno . . .	—	—	—	3.14.04	Strum. per misure peso e capacità	4	198	189
3.10.11	Fabbricaz. di casse da morto . . .	2	2	4	3.14.05	Macchine per scrivere e calcolare	—	—	—
3.10.12	Fabbric. di modelli per fonderia	—	—	—	3.14.06	Strum. e apparecchi per medicina	20	161	126
3.10 B	<i>Ind. veic. e carpent. navale in legno</i>	11	21	88	3.14.07	Medaglie, oreficeria e argenteria	18	57	33
3.10.13	Costruz. e riparaz. veicoli in legno	10	20	88	3.14.08	Strum. topografici e geodetici . .	—	—	—
3.10.14	Carpenteria navale in legno . . .	1	1	—	3.14.09	Costruz. bilance precisione . . .	—	—	—
3.11	INDUSTRIE METALLURGICHE	22	2.369	32.127	3.15	OFFICINE MECCANICHE	1.726	5.844	11.029
3.11.01	Prod. ghisa, acciaio e ferroleghie	13	1.951	30.181	3.15.01	Fuc., stamp. e imb. met. ferrosi . .	—	—	—
3.11.02	Trafilazione a freddo di tubi . . .	7	223	1.372	3.15.02	Fuc., stamp., imbut. met. non fer.	9	59	424
3.11.03	Prod. e lavor. metalli non ferrosi	1	4	—	3.15.03	Tratt. sup. ed elettrolit. met.	27	117	284
3.11.04	Pezzi acc. fucin. e stamp. a caldo	—	—	—	3.15.04	Picchettaggio e coloritura navi . .	—	—	—
3.11.05	Fabbric. tubi senza saldatura . . .	—	—	—	3.15.05	Off. da ramaio, stagnino, fabbro	463	1.276	2.778
3.11.06	Prod. fili ferro e acciaio	—	—	—	3.15.06	Riparazioni di autoveicoli	314	1.749	2.503
3.11.07	Derivati lavorazione del filo . . .	1	191	574	3.15.07	Riparaz. motoveicoli e biciclette	404	793	659
3.11.08	Prod. bulloni e dadi grezzi	—	—	—	3.15.08	Rip. imp. frig. e macch. per scriv.	24	67	85
					3.15.09	Lav. e riparaz. mecc. generiche	206	950	3.870
					3.15.10	Ripar. macch. elettr. e telecom.	122	355	146
					3.15.11	Rip. appar. riscald. e idrico-san.	102	410	273
					3.15.12	Riparazione fonografi	—	—	—
					3.15.13	Ripar. strum. scientif. e di precis.	—	—	—

Segue Tav. 9 — Unità locali, addetti e potenza utilizzabile, per categoria di attività economica

N classi- fica- zione	RAMI, CLASSI, SOTTOCLASSI E CATEGORIE DI ATTIVITÀ ECONOMICA	UNITÀ LOCALI			N classi- fica- zione	RAMI, CLASSI, SOTTOCLASSI E CATEGORIE DI ATTIVITÀ ECONOMICA	UNITÀ LOCALI		
		N	Addetti	Potenza utilizza- bile HP			N	Addetti	Potenza utilizza- bile HP
3.15.14	Riparaz. strumenti ottici . . .	3	9	2	3.23	IND. POLIGRAFICHE ED EDITORIALI .	94	803	1.144
3.15.15	Riparazione, di orologeria. . . .	52	59	5	3.23.01	Stabilimenti arti grafiche. . . .	72	714	1.121
3.15.16	Riparaz. strumenti musicali . . .	—	—	—	3.23.02	Legatorie e rilegatorie	8	22	1
3.16	COSTRUZ. MEZZI DI TRASPORTO . . .	11	287	587	3.23.03	Editorie e agenzie di stampa .	11	61	10
3.16.01	Biciclette e loro parti	1	8	—	3.23.04	Laboratori riproduzione disegni.	3	6	12
3.16.02	Motoveicoli e mototelai	—	—	—	3.24	IND. FOTO-FONO-CINEMATOGRAFICHE .	162	309	35
3.16.03	Autoveicoli e autotelai	1	6	2	3.24.01	Studi fotografici	162	309	35
3.16.04	Carrozzerie per auto-motoveicoli	5	205	361	3.24.02	Prod., sincron., doppiat. films	—	—	—
3.16.05	Parti e access. di auto-motoveic.	1	18	5	3.24.03	Incis. ediz. dischi fonografici . .	—	—	—
3.16.06	Materiale rotabile ferro-tramviar.	—	—	—	3.25	OGGETTI IN MATERIE PLASTICHE . . .	13	117	364
3.16.07	Costruz. altri veicoli metallici .	2	44	176	3.25.01	Art. per ind. mecc. e mezzi trasp.	1	3	23
3.16.08	Costruz. e riparaz. di aeromobili	—	—	—	3.25.02	Fabbric. pavimenti, piastrelle .	—	—	—
3.16.09	Cantieri navali per costr. metall.	—	—	—	3.25.03	Art. per ind. elettr. ed elettrodom.	—	—	—
3.16.10	Cantieri per demolizione navi .	1	6	43	3.25.04	Art. per ottica, foto-cinematogr.	1	27	76
3.17	LAVORAZ. MINERALI NON METALLIFERI	263	4.785	28.636	3.25.05	Artic. per industria chimica . .	—	—	—
3.17.01	Macinaz. minerali non metalliferi	5	72	925	3.25.06	Artic. per abbigliamento e arredam.	1	8	17
3.17.02	Lavorazione pietra da costruz. .	4	18	24	3.25.07	Artic. per farmacia e medicina. .	—	—	—
3.17.03	Lavorazione marmi e pietre affini	77	386	1.444	3.25.08	Artic. per cancelleria e simili . .	—	—	—
3.17.04	Fabbricazione cemento	4	221	8.128	3.25.09	Artic. per imballaggi e confez. .	—	—	—
3.17.05	Produzione calce viva e idrata .	24	163	261	3.25.10	Giocattoli e parti di strum. mus.	—	—	—
3.17.06	Produzione calce idraulica . . .	—	—	—	3.25.11	Fabbricaz. di articoli vari . . .	10	79	248
3.17.07	Produzione di gesso	—	—	—	3.26	INDUSTRIE MANIFATTURIERE VARIE .	32	360	513
3.17.08	Fabbricazione laterizi	34	1.468	9.719	3.26.01	Cavi e condutt. elettrici isolati	1	42	24
3.17.09	Ceramica, grès e mater. refratt.	8	978	5.609	3.26.02	Lamp. elettr., lamp. e tubi lumin.	1	8	11
3.17.10	Fabbricazione abrasivi naturali	—	—	—	3.26.03	Fabbric. strumenti musicali . .	7	39	19
3.17.11	Fabbr. manufatti in cemento .	85	1.080	2.076	3.26.04	Fabbric. e preparaz. cartapeccora	—	—	—
3.17.12	Fabbr. lastre, tubi di cem.-am.	—	—	—	3.26.05	Carta carb., nastri macch. scriv.	—	—	—
3.17.13	Fabbricazione e lavor. vetro . .	17	209	344	3.26.06	Materiali dielettrici	1	15	121
3.17.14	Lavoraz. pietre dure e preziose	—	—	—	3.26.07	Armature e montature per occhiali	3	44	80
3.17.15	Fabbr. altri prod. min. non met.	5	190	106	3.26.08	Manichini e materiali didattici .	—	—	—
3.18	INDUSTRIE CHIMICHE.	35	938	4.302	3.26.09	Altre industrie manifatturiere .	19	212	258
3.18.01	Chimico-estratt. e chimico-miner.	—	—	—	4	COSTRUZ. E INSTALL. IMPIANTI	1.495	19.223	19.597
3.18.02	Produzione di esplosivi	3	448	1.881	4.01	COSTRUZIONI	1.407	18.195	18.705
3.18.03	Acido solforico, concimi fosfatici	1	41	179	4.01.01	Cantieri per costruz. edili . . .	932	14.484	12.910
3.18.04	Soda, potassa, cloro e derivati . .	2	9	86	4.01.02	Mov. di terra e lavori stradali .	86	1.332	2.981
3.18.05	Prod. elettrodi di carbone . . .	1	3	—	4.01.03	Edilizia specializzata.	47	849	2.194
3.18.06	Carburo di calcio e abrasivi artif.	—	—	—	4.01.04	Edil. minore, attiv. aus. edilizia	342	1.530	620
3.18.07	Acido acetico e alcol metilico . .	—	—	—	4.02	INDUSTRIE INSTALLAZIONE IMPIANTI .	88	1.028	892
3.18.08	Alcol etilico di 1ª categoria . . .	1	9	—	4.02.01	Impianti riscald. idrico-sanitari.	34	404	143
3.18.09	Produzione di gas compressi . . .	2	43	559	4.02.02	Imp. prod. e trasf. energia elettr.	52	576	749
3.18.10	Oli e grassi vegetali ed animali	—	—	—	4.02.03	Imp. teleg., telef. e radiotelegraf.	—	—	—
3.18.11	Saponi, detersivi, profumerie . .	11	76	50	4.02.04	Manutenz. e conduz. impianti .	2	48	—
3.18.12	Prod. dei derivati agrumari . . .	—	—	—	5	ENERG. ELETTR., GAS E ACQUA	170	1.573	45.696
3.18.13	Tartari, tartrati e derivati . . .	—	—	—	5.01	PROD. E DISTRIB. ENERGIA ELETTRICA	138	1.403	44.520
3.18.14	Produzione farmaceut. ed affini	4	19	54	5.01.01	Prod. e distr. energia idroelettrica	137	1.402	44.495
3.18.15	Estratti per concia e tinta . . .	2	50	656	5.01.02	Prod. e distr. energia termoelett.	1	1	25
3.18.16	Colori organici sintetici	—	—	—	5.02	PRODUZIONE E DISTRIBUZIONE GAS .	2	93	129
3.18.17	Vernici, pitture, inchiostri, colle	1	2	18	5.02.01	Prod. e distrib. gas illuminante	2	93	129
3.18.18	Mat. plastiche e resine sintetiche	4	104	392	5.02.02	Transporto e distrib. gas naturali	—	—	—
3.18.19	Trasparente di cellulosa	—	—	—	5.02.03	Imbottigliamento gas in bombole	—	—	—
3.18.20	Produzione di materiali sensibili	—	—	—	5.03	DISTRIBUZIONE DI ACQUA.	30	77	1.047
3.18.21	Produzioni chimiche varie	3	134	427	5.03.01	Distribuzione acqua potabile . .	29	72	1.047
3.18.22	Laboratori analisi chimiche. . .	—	—	—	5.03.02	Distribuzione acqua non potabile	1	5	—
3.19	DERIVATI PETROLIO E CARBONE. . .	1	115	175	6	COMMERCIO.	14.289	34.957	13.989
3.19.01	Oli minerali, miscele lubrificanti	1	115	175	6.01	COMMERCIO ALL'INGROSSO	1.120	4.539	4.945
3.19.02	Raffinerie di petrolio	—	—	—	6.01A	Prodotti agricoli e alimentari . . .	635	2.211	2.404
3.19.03	Derivati distillazione del carbone	—	—	—	6.01.01	Cereali e legumi secchi.	31	122	578
3.19.04	Cokerie	—	—	—	6.01.02	Sementi e piante officinali . . .	8	19	9
3.20	INDUSTRIE DELLA GOMMA ELASTICA .	23	101	307	6.01.03	Fiori, piante ornam. e semi giard.	8	31	13
3.20.01	Prod. artic. gomma elastica . . .	6	68	255	6.01.04	Frutta, agrumi, ortaggi e funghi	81	362	120
3.20.02	Vulcan. e ripar. oggetti gomma	17	33	52					
3.21	PROD. CELL. TESS. E FIBR. TESS. ARTIF.	1	1.311	21.495					
3.21.01	Produzione cellul. per usi tessili	1	1.311	21.495					
3.21.02	Fibre tessili artific. e sintetiche .	—	—	—					
3.22	IND. DELLA CARTA E CARTOTECNICA .	19	1.777	28.330					
3.22.01	Fabbricaz. di carta e cartone . .	11	1.714	28.273					
3.22.02	Trasformazione carta e cartone .	8	63	57					

Segue Tav. 9 — Unità locali, addetti e potenza utilizzabile, per categoria di attività economica

N classi- fica- zione	RAMI, CLASSI, SOTTOCLASSI E CATEGORIE DI ATTIVITÀ ECONOMICA	UNITÀ LOCALI			N classi- fica- zione	RAMI, CLASSI, SOTTOCLASSI E CATEGORIE DI ATTIVITÀ ECONOMICA	UNITÀ LOCALI		
		N	Addetti	Potenza utilizza- bile HP			N	Addetti	Potenza utilizza- bile HP
6.01.05	Animali vivi (bovini, suini, ecc.)	89	152	17	6.02.03	Macell. di carne ovina e caprina	2	3	1
6.01.06	Uova e animali vivi da cortile	16	42	—	6.02.04	Macellerie di carne mista . . .	502	1.034	1.046
6.01.07	Carni bovine, suine, equine, ovine	7	22	42	6.02.05	Tripperie	—	—	—
6.01.08	Pollame morto e selvaggina . .	1	2	—	6.02.06	Rivend. pollame e selvaggina . .	11	24	8
6.01.09	Salumi e conserve alimentari . .	12	39	31	6.02.07	Pizzicherie e rosticcerie	9	24	6
6.01.10	Prod. pesca, freschi e congelati	6	22	7	6.02.08	Rivendite di pesce.	27	53	14
6.01.11	Prodotti pesca, secchi e conserv.	1	2	13	6.02.09	Latterie (senza lic. di P.S.) . . .	67	113	39
6.01.12	Latte, latticini e formaggi . . .	41	105	51	6.02.10	Cereali, farine, paste alimentari	138	239	94
6.01.13	Farine, pane, paste alimentari . .	31	202	37	6.02.11	Pane e altri gen. al., con ann. for.	400	1.576	1.413
6.01.14	Vino, aceto e acque minerali . .	219	685	841	6.02.12	Gen. alim. con ann. ost. senza cuc.	681	1.505	412
6.01.15	Oli alimentari	5	11	14	6.02.13	Dolciumi	38	81	35
6.01.16	Caffè e surrogati caffè	4	11	8	6.02.14	Frutta, ortaggi, legumi freschi .	474	830	30
6.01.17	Dolciumi di ogni genere	35	115	58	6.02.15	Drogherie.	79	246	60
6.01.18	Foraggi e semi oleosi	11	61	67	6.02.16	Vini, liquori, oli	102	150	1
6.01.19	Zuccheri	1	12	—	6.02.17	Tabacchi e altri generi monop.	171	303	3
6.01.20	Droghe, spezie e coloniali . . .	2	3	—	6.02.18	Supermercati	—	—	—
6.01.21	Prod. agricoli e alimentari vari	26	191	498	6.02.19	Generi alimentari vari	1.300	3.044	987
6.01 B	Mat. prime e ausil. non alimentari	289	1.381	2.275	6.03	COMM. MIN. PROD. TESS. E ART. VEST.	1.662	4.379	184
6.01.22	Fibre tess. e filati uso industr.	1	4	—	6.03.01	Tessuti per abbigliam. e vestiario	228	796	44
6.01.23	Legname e affini	112	684	1.649	6.03.02	Confez. uomo, signora e bambino	82	301	—
6.01.24	Pelli greggie	2	9	—	6.03.03	Bianch., magl., art. abbigliam. .	160	414	4
6.01.25	Solfo, pietre per uso industriale	1	2	5	6.03.04	Filati, mercerie, passam. e ricami	353	674	2
6.01.26	Materiali da costruzione	64	206	57	6.03.05	Cappelli	11	24	—
6.01.27	Metalli ferrosi	5	64	57	6.03.06	Cuoi, pellami e access. calzate .	15	33	1
6.01.28	Metalli non ferrosi.	—	—	—	6.03.07	Calzature.	186	426	21
6.01.29	Minerali metalliferi	—	—	—	6.03.08	Ombrelli, bastoni, artic. viaggio	26	60	—
6.01.30	Combustibili solidi.	39	105	99	6.03.09	Pelliccerie	1	1	—
6.01.31	Oli miner., carbur. e lubrificanti	22	171	320	6.03.10	Articoli sportivi.	14	24	1
6.01.32	Cenci, cascami, carta da macero	25	82	66	6.03.11	Art. gomma, effetti vest. gomm.	2	4	—
6.01.33	Rottami metallici	18	54	22	6.03.12	Spaghi, cordami, sacchi, tele iuta	2	3	—
6.01 C	Prodotti industriali non aliment.	196	947	266	6.03.13	Art. in vimini, giunchi e simili	2	2	—
6.01.34	Prod. finiti in ferro o altro mat.	14	130	42	6.03.14	Mobili	51	136	15
6.01.35	Macchine utensili	6	11	—	6.03.15	Stucchi, carte da parati ed affini	—	—	—
6.01.36	Macchine per l'industria tessile .	—	—	—	6.03.16	Utens., casual., vetrerie, ceramiche	105	251	3
6.01.37	Macchine per l'edilizia.	1	2	—	6.03.17	Chincaglierie e bigiotterie . . .	36	61	3
6.01.38	Altre macch. per ind. e comm.	2	3	—	6.03.18	Botteghe antiquarie	6	12	—
6.01.39	Attrezzi e mater. per uso industr.	4	13	—	6.03.19	Ogg. d'arte moderna e contemp.	3	4	—
6.01.40	Macchine e attrezzi agricoli . .	2	6	11	6.03.20	Quadri, bronzi, sculture, stampe	4	10	—
6.01.41	Macchine per scrivere e calcolare	1	4	—	6.03.21	Arredi sacri e articoli religiosi.	9	19	—
6.01.42	Appar. e mater. radio-televisivo	3	21	—	6.03.22	Gioielli, orfec., argent. e orolog.	130	247	6
6.02.43	Appar. ott., fotog., strum. precis.	—	—	—	6.03.23	Fiori e piante ornam. e da fiore	93	213	3
6.01.44	Orologerie ed accessori	1	1	—	6.03.24	Tessuti per arredam. e tendaggi	4	13	—
6.01.45	Veicoli, access. e parti ricambio	10	59	62	6.03.25	Grandi magazzini	2	259	69
6.01.46	Gioie, pietre e metalli preziosi .	2	7	—	6.03.26	Indumenti e oggetti usati . . .	16	22	—
6.01.47	Prodotti chimici per l'agricoltura	18	40	34	6.03.27	Altri prodotti tess. e art. vestiario	121	370	12
6.01.48	Cuoi e pelli conciate.	4	19	1	6.04	COMM. MIN. PROD. MECCAN. E ART. VARI	1.354	3.727	1.211
6.01.49	Calzature ed access. per calzature	6	19	—	6.04.01	Ferramenta, utensili, casseforti .	143	539	16
6.01.50	Tessuti per abbigliamento . . .	15	84	—	6.04.02	Appar. e mater. per imp. idraul.	21	46	—
6.01.51	Tessuti per arredamento	—	—	—	6.04.03	Macch. ap. attr. per agr. e ind.	31	103	19
6.01.52	Filati, cuoir., mercer. e passaman.	19	103	80	6.04.04	Macch., mob., attr. met. per uffici	15	84	8
6.01.53	Articoli abbigliam. e vestiario .	7	52	—	6.04.05	Mater. elettr., oggetti illuminaz.	115	328	15
6.01.54	Pellicce e pelli da pellicceria . .	—	—	—	6.04.06	Apparecchi elettrodomestici. . .	72	208	2
6.01.55	Art. da viaggio, pellett., marocch.	1	2	—	6.04.07	Macch., mob. in met. per uso dom.	26	65	2
6.01.56	Mobili	8	30	28	6.04.08	Appar. ott., fot., strum. di precis.	45	100	11
6.01.57	Oggetti di arredamento	—	—	—	6.04.09	Armi, muniz., attr. caccia e pesca	15	28	3
6.01.58	Carta da parati.	—	—	—	6.04.10	Veicoli, pezzi ricambio e access.	51	305	190
6.01.59	Macch. e appar. per uso domestico	6	25	—	6.04.11	Motoveic., bicicl., pezzi ricambio	59	235	72
6.01.60	Vetrerie, cristallerie, ceramiche .	2	21	—	6.04.12	Cartolerie	91	228	—
6.01.61	Spaghi e cordami, sacchi e simili	1	1	—	6.04.13	Librerie	21	68	—
6.01.62	Recip. in legno, articoli vimini . .	6	8	—	6.04.14	Rivendite giornali e riviste . . .	91	162	—
6.01.63	Carta e cartone in genere	5	13	—	6.04.15	App. rad.-telev., gramm., dischi	66	212	9
6.01.64	Artic. cartoleria e cancelleria . .	6	18	—	6.04.16	Pianof. e strum. a fiato e corda	2	7	—
6.01.65	Libri.	1	1	—	6.04.17	Edizioni musicali	1	1	—
6.01.66	Prod. chimici, oli e grassi per ind.	6	8	8	6.04.18	Giocattoli e affini	16	30	—
6.01.67	Colori e vernici	6	13	—	6.04.19	Vernici, smalti, colori, pennelli .	12	26	—
6.01.68	Saponi bucato, deters. e candele	6	19	—	6.04.20	Laterizi, cemento, calce	49	138	15
6.01.69	Special. medicinali e profumeria	13	177	—	6.04.21	Art. sanit., prod. chimico-farmac.	16	40	—
6.01.70	Art. sanit., da medic. e ferri chir.	5	17	—	6.04.22	Profum., ogg. per toletta e igien.	33	74	2
6.01.71	Giocattoli e articoli sportivi . .	1	1	—	6.04.23	Distributori di carburanti	139	280	429
6.01.72	Strum. musicali e accessori . . .	—	—	—	6.04.24	Distributori di gas in bombole .	71	132	11
6.01.73	Altri prod. ind. non alimentari.	8	19	—	6.04.25	Legna da ardere e carbone . . .	67	129	387
6.02	COMM. MINUTO GENERI ALIMENTARI .	4.168	9.507	4.479	6.04.26	Concimi e altri prod. utili agric.	45	68	13
6.02.01	Macellerie di carne bovina . . .	143	236	254	6.04.27	Saponi da bucato, detersivi, ecc.	2	4	—
6.02.02	Macellerie di carne equina . . .	24	46	76					

Segue Tav. 9 — Unità locali, addetti e potenza utilizzabile, per categoria di attività economica

N classi- fica- zione	RAMI, CLASSI, SOTTOCLASSI E CATEGORIE DI ATTIVITÀ ECONOMICA	UNITÀ LOCALI			N classi- fica- zione	RAMI, CLASSI, SOTTOCLASSI E CATEGORIE DI ATTIVITÀ ECONOMICA	UNITÀ LOCALI		
		N	Addetti	Potenza utilizza- bile HP			N	Addetti	Potenza utilizza- bile HP
6.04.28	Francobolli da collezione	4	6	—	7.05	TRASPORTI MARITTIMI	—	—	—
6.04.29	Animali vivi (pesci col., cani, ecc.)	7	12	4	7.05.01	Navigazione di cabotaggio	—	—	—
6.04.30	Altri articoli e prodotti vari . . .	28	69	3	7.05.02	Navigazione internazionale	—	—	—
6.05	COMM. MIN. GEN. ALIM. E NON ALIM.	711	1.567	317	7.06	TRASPORTI AEREI	—	—	—
6.05.01	Carne, pollame, selvagg. e uova	2	2	2	7.06.01	Servizi di trasporti interni	—	—	—
6.05.02	Pane, paste alimentari e farine . .	281	665	175	7.06.02	Servizi di trasp. internazionali . .	—	—	—
6.05.03	Pizzic., salum., sals., rosticcerie . .	1	3	—	7.07	ATTIVITÀ AUSILIARIE TRASPORTI . . .	236	1.148	182
6.05.04	Frutta, ortaggi e generi affini . . .	87	141	16	7.07.01	Agenzie di viaggio e turismo	25	47	—
6.05.05	Vini, liquori, oli.	9	13	2	7.07.02	Servizi ausiliari ferrovie	3	31	—
6.05.06	Generi alimentari vari	244	528	110	7.07.03	Serv. ausil. trasp. su via ordin. . . .	77	185	142
6.05.07	Tessuti, biancheria, merceria	51	125	3	7.07.04	Serv. aus. trasp. mar., lac. e fluv. . .	—	—	—
6.05.08	Calzature e accessori, pellami	12	29	—	7.07.05	Servizi ausil. trasporti via aerea . .	—	—	—
6.05.09	Mobili legno, articoli vimini	2	7	5	7.07.06	Impr. carico, scarico e facch. . . .	21	429	6
6.05.10	Prod. tessili e artic. vestiario	8	12	1	7.07.07	Imprese di portabagagli	—	—	—
6.05.11	Prod. meccanici e affini	7	20	3	7.07.08	Imprese di spedizioni	41	346	—
6.05.12	Prod. e artic. vari non aliment.	7	22	—	7.07.09	Noleggio mezzi di trasporto	69	110	34
6.06	COMMERCIO AMBULANTE	1.615	2.139	—	7.08	COMUNICAZIONI	225	2.135	304
6.06.01	Generi alimentari	777	1.010	—	7.08.01	Servizi postelegrafonici	213	2.096	304
6.06.02	Articoli abbigliamento	311	461	—	7.08.02	Servizi radiotelegraf. e televisivi . .	—	—	—
6.06.03	Articoli vari	527	668	—	7.08.03	Servizi ausiliari comunicazioni . . .	12	39	—
6.07	ALBERGHI E PUBBLICI ESERCIZI	3.454	8.725	2.840	8	CREDITO E ASSICURAZIONE	439	2.056	46
6.07.01	Alberghi, pensioni, locande	431	1.545	827	8.01	CREDITO	192	1.389	46
6.07.02	Stabilimenti balneari	2	12	—	8.01.01	Ist. emiss. e di diritto pubblico . . .	3	161	14
6.07.03	Ristoranti, trattorie, osterie	737	2.155	491	8.01.02	Banche, casse di risparmio, ecc. . . .	176	1.186	29
6.07.04	Caffè, bar, gelaterie e simili	2.253	4.937	1.462	8.01.03	Istituti speciali credito	5	11	—
6.07.05	Pasticc. con event. anness. prod. . . .	8	27	21	8.01.04	Monti pegno 2 ^a cat. e agenzie private di pegno	—	—	—
6.07.06	Latterie	13	29	15	8.01.05	Mutue di credito	7	22	—
6.07.07	Sale da biliardo, sale da ballo	10	20	24	8.01.06	Servizi ausiliari del credito.	1	9	3
6.08	ATTIVITÀ AUSILIARIE DEL COMMERCIO	205	374	13	8.02	ASSICURAZIONE	85	234	—
6.08.01	Magazz. gen. dep. conto terzi	16	45	—	8.02.01	Assicurazione ramo vita	1	1	—
6.08.02	Mag. dep. ditte ind. e comm.	19	45	6	8.02.02	Assicurazione ramo danni	—	—	—
6.08.03	Rappresentanze di commercio	32	76	1	8.02.03	Assicurazione mista	12	32	—
6.08.04	Mediazione immobili e terreni	12	14	—	8.02.04	Servizi ausiliari assicurazione	72	201	—
6.08.05	Imprese immobiliari	11	17	—	8.03	GESTIONI FINANZIARIE	162	433	—
6.08.06	Mediazione di bestiame	49	49	—	8.03.01	Istituti finanziari	—	—	—
6.08.07	Mediazione di merci varie	11	12	1	8.03.02	Gestione entrate finanziarie.	140	401	—
6.08.08	Agenzie distribuz. prodotti vari	3	11	—	8.03.03	Banchi lotto, conc. pronost., ecc. . . .	22	32	—
6.08.09	Agenz. inform. comm. e serv. vari	14	29	—	9	SERV. E ATTIV. SOCIALI VARIE	1.615	3.652	2.524
6.08.10	Vendita all'asta mobili e oggetti	2	5	—	9.01	SERVIZI PER IGIENE E PULIZIA	1.230	2.567	1.607
6.08.11	Agenzie di pubblicità	12	29	—	9.01.01	Serv. igiene ed estet. persona	1.047	1.847	588
6.08.12	Gestione di pubblici mercati	21	35	5	9.01.02	Lavand., stierie, smacchiatricie	149	523	888
6.08.13	Forniture di bordo, casermaggio	1	2	—	9.01.03	Serv. pulizia e disinfezione locali . . .	2	15	6
6.08.14	Noleggio attrezzature, macchine	2	5	—	9.01.04	Servizi nettezza urbana	12	145	115
6.08.15	Noleggio oggetti uso personale	—	—	—	9.01.05	Servizi funebri	20	37	10
7	TRASPORTI E COMUNICAZIONI.	1.318	8.859	3.127	9.02	SERVIZI DELLO SPETTACOLO	191	590	912
7.01	TRASP. FERROV. E TRAMV. ESTRAURB.	63	3.338	1.705	9.02.01	Imprese dello spettacolo	191	590	912
7.01.01	Ferrovie esercitate dallo Stato	55	3.259	1.700	9.03	SERVIZI SANITARI	164	421	3
7.01.02	Ferrovie in concessione	8	79	5	9.03.1	Servizi sanitari privati	164	421	3
7.01.03	Servizi tramvie extraurbane	—	—	—	9.03.01	Stab. idropinici e idrotermali	—	—	—
7.02	TRASPORTI ESTRAURBANI SU STRADA . . .	626	1.840	425	9.03.05	Farmacie	164	421	3
7.02.01	Autol., filovie, funivie extraurb.	37	543	285	9.04	SERV. PRIV. ISTR. E FORMAZ. PROFES.	29	73	2
7.02.02	Trasporto persone con autovett.	92	101	13	9.04.03	Scuole guida, pilotaggio e simili	29	73	2
7.02.03	Serv. extraurb. trasporto merci	497	1.196	127	9.08	SERV. VARI NON ALTROVE CLASSIFIC.	1	1	—
7.03	TRASPORTI URBANI	167	395	511	9.08.03	Copisterie	1	1	—
7.03.01	Tramvie, filovie, autolinee	6	191	502	9.08.06	Centri meccanogr. per conto terzi	—	—	—
7.03.02	Trasp. pers. con vett. e autovett.	120	140	8					
7.03.03	Servizi urbani trasporto merci	41	64	1					
7.04	TRASPORTI LACUALI E FLUVIALI	1	3	—					
7.04.01	Navigazione lacuale	—	—	—					
7.04.02	Navigazione fluviale	1	3	—					
						TOTALE	29.007	135.148	350.283

TAV. 10 — Addetti alle unità locali per categoria posizionale e sesso

N classi- fica- zione	RAMI, CLASSI E SOTTOCLASSI DI ATTIVITÀ ECONOMICA	IMPRENDI- TORI, TITOLARI, COOPERATORI		FAMILIARI COADIUVANTI		DIRIGENTI E IMPIEGATI		CATEGORIE SPECIALI, OPERAI SPE- CIALIZZATI E QUALIFICATI		OPERAI COMUNI E MANOVALI		APPRENDISTI		ALTRI		TOTALE	
		MF	M	MF	M	MF	M	MF	M	MF	M	MF	M	MF	M	MF	M
1	AGRICOLTURA, FORESTE, CACCIA E PESCA	1.263	1.224	177	154	358	316	996	979	469	380	25	20	26	17	3.314	3.090
1.03	Foreste	47	46	11	10	5	3	340	340	185	173	—	—	5	5	593	577
1.04	Pesca	14	13	3	2	1	1	2	2	9	9	1	1	1	1	31	29
1.04 A	<i>Pesca in acque dolci</i>	14	13	3	2	1	1	2	2	9	9	1	1	1	1	31	29
1.04 B	<i>Pesca e allev. in acque marine.</i>	—	—	—	—	—	—	—	—	—	—	—	—	—	—	—	—
1.05	Attività connesse con l'agricoltura	1.202	1.165	163	142	352	312	654	637	275	198	24	19	20	11	2.690	2.484
1.05 A	<i>Attività trasform. annesse ad aziende agricole o svolte in sociale</i>	827	793	42	35	89	80	559	542	175	98	20	17	14	5	1.726	1.570
1.05 B	<i>Esercizio di macchine agricole</i>	353	350	119	106	5	4	48	48	39	39	—	—	2	2	566	549
1.05 C	<i>Enti economici per l'agricoltura.</i>	22	22	2	1	258	228	47	47	61	61	4	2	4	4	398	365
2	INDUSTRIE ESTRATTIVE	100	100	40	36	110	97	564	563	408	388	12	12	4	3	1.238	1.199
2.01	Estraz. di carboni fossili e di torba	1	1	—	—	—	—	—	—	—	—	—	—	—	—	1	1
2.02	Estraz. di combustibili liquidi e gassosi	—	—	—	—	—	—	—	—	—	—	—	—	—	—	—	—
2.03	Estraz. di minerali metalliferi	2	2	—	—	90	81	338	337	224	205	—	—	—	—	654	625
2.04	Estraz. di altri minerali.	97	97	40	36	20	16	226	226	184	183	12	12	4	3	583	573
2.04 A	<i>Marmo, pietre e altri mater. da costruz.</i>	87	87	36	33	14	10	192	192	151	150	12	12	4	3	496	487
2.04 B	<i>Solfo, sale e altri miner. non metalliferi</i>	10	10	4	3	6	6	34	34	33	33	—	—	—	—	87	86
3	INDUSTRIE MANIFATTURIERE	9.783	7.942	2.769	1.650	3.049	2.162	20.084	14.094	13.845	9.973	10.242	6.415	504	403	60.276	42.639
3.01	Industrie alimentari e affini.	911	826	481	242	393	276	1.420	1.101	1.248	647	330	114	42	27	4.825	3.233
3.01 A	<i>Ind. molitoria e della pastificazione.</i>	575	518	356	177	138	91	584	469	365	285	97	65	16	10	2.131	1.615
3.01 B	<i>Industria dolciaria</i>	50	46	30	13	28	20	172	30	68	12	111	19	3	1	462	141
3.01 C	<i>Industria conserviera</i>	57	49	31	19	55	34	167	139	442	98	99	19	8	8	859	366
3.01 D	<i>Industria casearia</i>	141	132	15	9	37	33	141	136	53	45	8	6	10	3	405	364
3.01 E	<i>Industria olearia</i>	—	—	—	—	—	—	—	—	—	—	—	—	—	—	—	—
3.01 F	<i>Industrie alimentari varie</i>	5	5	3	1	38	32	85	77	14	13	2	—	—	—	147	128
3.01 G	<i>Industrie bevande alcoliche.</i>	47	45	29	15	85	60	233	215	238	157	10	4	3	3	645	499
3.01 H	<i>Industrie bevande analcoliche.</i>	29	24	15	8	8	2	26	23	49	27	2	—	1	1	130	85
3.01 I	<i>Industria del freddo.</i>	7	7	2	—	4	4	12	12	19	10	1	1	1	1	46	35
3.02	Industria del tabacco.	5	5	—	—	27	24	258	24	54	3	—	—	4	3	348	59
3.03	Ind. della seta, del cotone e della lavoraz. delle fibre tessili artif. e sintetiche.	166	73	11	5	175	133	3.741	809	1.061	322	222	34	111	99	5.487	1.475
3.03 A	<i>Industria della seta</i>	138	46	3	2	45	39	779	115	185	25	170	24	5	4	1.325	255
3.03 B	<i>Industria del cotone.</i>	28	27	8	3	130	94	2.962	694	876	297	52	10	106	95	4.162	1.220
3.03 C	<i>Lavoraz. fibre tessili artif. e sintetiche</i>	—	—	—	—	—	—	—	—	—	—	—	—	—	—	—	—
3.04	Industrie della lana	32	9	4	1	—	—	5	4	2	—	18	—	—	—	61	14
3.05	Ind. delle fibre dure e tessili varie.	563	53	98	20	20	12	319	18	148	20	380	10	3	—	1.531	133
3.05 A	<i>Canapa, lino, iuta e simili</i>	10	9	10	7	4	3	62	7	28	4	17	2	—	—	131	32
3.05 B	<i>Tessili varie non altrove classificate</i>	553	44	88	13	16	9	257	11	120	16	363	8	3	—	1.400	101
3.06	Ind. del vestiario e dell'abbigliamento	1.990	979	445	106	61	23	923	225	175	67	1.020	125	10	7	4.624	1.532
3.07	Industrie delle calzature	740	716	173	92	17	7	575	302	240	42	551	122	—	—	2.296	1.281
3.08	Ind. delle pelli e del cuoio	37	31	19	11	32	22	233	177	147	74	66	3	6	4	540	322
3.09	Ind. mobilio e arredam. in legno	823	819	296	210	159	85	2.472	2.154	938	746	1.799	1.140	31	26	6.518	5.180
3.10	Industrie del legno.	1.229	1.220	355	314	183	131	1.562	1.482	1.354	839	927	705	27	25	5.637	4.716
3.10 A	<i>Legno, sughero e affini</i>	1.218	1.209	348	307	183	131	1.562	1.482	1.353	838	925	703	27	25	5.616	4.695
3.10 B	<i>Veicoli e carpenteria navale</i>	11	11	7	7	—	—	—	—	1	1	2	2	—	—	21	21
3.11	Industrie metallurgiche	25	25	4	4	186	145	812	811	1.248	1.209	55	55	39	36	2.369	2.285
3.12	Costruz. di macchine non elettriche, di carpenteria metallica e simili	545	530	126	87	463	330	2.266	2.214	1.628	1.426	1.402	1.200	18	14	6.448	5.801
3.12 A	<i>Fonderie di 2ª fusione</i>	21	21	6	4	46	41	336	336	280	277	80	72	3	3	772	754
3.12 B	<i>Macchine motrici non elettriche.</i>	—	—	—	—	—	—	—	—	—	—	—	—	—	—	—	—
3.12 C	<i>Macch. utens. e utensileria per macch.</i>	22	22	5	4	76	62	243	243	87	87	146	131	5	1	584	550
3.12 D	<i>Macch. operatrici e per agricoltura</i>	43	42	12	10	162	111	503	501	243	240	235	233	5	5	1.203	1.142
3.12 E	<i>Carpent. metallica, forni e caldaie</i>	117	116	37	22	117	81	552	539	354	329	497	443	2	2	1.676	1.532
3.12 F	<i>Prod. meccan. non altrove classificati</i>	342	329	66	47	62	35	632	595	664	493	444	321	3	3	2.213	1.823
3.13	Costruz. di macchine e appar. elettrici	16	13	9	1	330	248	427	420	1.260	1.074	100	47	9	9	2.151	1.812
3.14	Meccanica di precis.; orificeria, argenteria	48	45	9	4	83	56	217	203	201	108	127	74	9	5	694	495
3.15	Officine meccaniche.	1.924	1.911	500	410	106	50	887	882	191	185	2.209	2.172	27	24	5.844	5.634
3.16	Ind. costruz. mezzi di trasporto	16	16	5	4	30	23	106	106	41	39	83	83	6	6	287	277
3.17	Ind. lavoraz. minerali non metalliferi	306	301	76	61	202	139	1.626	1.397	2.146	1.894	420	297	9	9	4.785	4.098
3.18	Industrie chimiche	35	33	8	4	87	70	248	242	485	284	46	7	29	28	938	668
3.19	Ind. derivati petrolio e carbone	1	1	—	—	8	6	54	54	52	52	—	—	—	—	115	113

Segue Tav. 10 — Addetti alle unità locali per categoria posizionale e sesso

N classi- fica- zione	RAMI, CLASSI E SOTTOCLASSI DI ATTIVITÀ ECONOMICA	IMPREDI- TORI, TITOLARI, COOPERATORI		FAMILIARI COADIUVANTI		DIRIGENTI E IMPIEGATI		CATEGORIE SPECIALI, OPERAI SPE- CIALIZZATI E QUALIFICATI		OPERAI COMUNI E MANOVALI		APPRENDISTI		ALTRI		TOTALE	
		MF	M	MF	M	MF	M	MF	M	MF	M	MF	M	MF	M	MF	M
		3.20	Industrie della gomma elastica	24	23	5	3	10	5	21	21	19	19	22	21	—	—
3.21	Prod. della cellulosa per tessuti, delle fibre tessili artificiali e sintetiche . .	—	—	—	—	220	194	631	620	354	351	—	—	106	71	1.311	1.236
3.22	Industrie della carta e della cartotecnica	20	18	9	5	173	131	812	498	726	504	24	7	13	6	1.777	1.169
3.23	Industrie poligrafiche ed editoriali . . .	111	102	37	20	66	43	285	234	71	43	228	112	5	4	803	558
3.24	Industrie foto-fono-cinematografiche . .	158	143	79	34	—	—	19	6	8	1	45	21	—	—	309	205
3.25	Prod. oggetti in materie plastiche . . .	16	14	3	2	6	3	18	17	18	6	56	34	—	—	117	76
3.26	Industrie manifatturiere varie	42	36	17	10	12	6	147	73	30	18	112	32	—	—	360	175
4	COSTRUZIONI E INSTALL. DI IMPIANTI . .	1.667	1.664	334	295	603	502	7.934	7.921	5.999	5.976	2.617	2.590	69	59	19.223	19.007
4.01	Costruzioni	1.563	1.561	302	282	458	376	7.621	7.609	5.835	5.826	2.353	2.329	63	55	18.195	18.038
4.02	Installazione impianti.	104	103	32	13	145	126	313	312	164	150	264	261	6	4	1.028	969
5	PRODUZ. E DISTRIBUZ. DI ENERGIA ELET- TRICA E GAS, DISTRIBUZIONE DI ACQUA	86	83	10	8	332	287	740	736	381	376	4	4	20	18	1.573	1.512
5.01	Prod. e distrib. di energia elettrica	63	60	10	8	281	242	697	693	336	331	3	3	13	11	1.403	1.348
5.02	Prod. e distribuzione di gas.	1	1	—	—	37	31	19	19	35	35	—	—	1	1	93	87
5.03	Distribuzione di acqua	22	22	—	—	14	14	24	24	10	10	1	1	6	6	77	77
6	COMMERCIO	14.124	9.298	10.450	3.689	3.483	2.055	2.465	1.948	1.951	1.486	2.097	1.132	387	172	34.957	19.780
6.01	Commercio all'ingrosso	1.191	1.094	538	310	899	585	737	714	919	798	205	134	50	39	4.539	3.674
6.01 A	Prodotti agricoli e alimentari.	687	622	354	192	346	228	316	300	433	344	56	39	19	10	2.211	1.735
6.01 B	Materie prime e ausil. non alimentari	307	290	99	63	205	128	346	342	368	348	40	30	16	16	1.381	1.217
6.01 C	Prodotti industriali non alimentari	197	182	85	55	348	229	75	72	118	106	109	65	15	13	947	722
6.02	Comm. al minuto generi alimentari . . .	4.017	2.696	3.395	1.213	646	476	583	512	248	220	587	436	31	17	9.507	5.570
6.03	Comm. al minuto prodotti tessili e arti- coli di vestiario e abbigliamento . . .	1.666	921	1.033	362	896	391	191	116	96	66	431	107	66	46	4.379	2.009
6.04	Comm. al minuto prod. meccanici	1.302	1.014	669	280	672	406	368	355	223	212	454	327	39	31	3.727	2.625
6.05	Comm. al minuto generi diversi, alim. e non alimentari.	711	408	598	191	144	96	29	23	18	15	64	28	3	—	1.567	761
6.06	Commercio ambulante	1.621	1.170	497	221	—	—	—	—	21	12	—	—	—	—	2.139	1.403
6.07	Alberghi e pubblici esercizi	3.431	1.823	3.688	1.096	148	56	538	214	389	126	351	97	180	23	8.725	3.435
6.08	Attività ausiliarie del commercio. . . .	185	172	32	16	78	45	19	14	37	37	5	3	18	16	374	303
7	TRASPORTI E COMUNICAZIONI.	1.321	1.288	269	211	1.967	1.376	2.711	2.490	1.669	1.618	49	41	873	709	8.859	7.733
7.01	Trasporti ferrov. e tramv. estraurbani .	—	—	—	—	630	629	1.276	1.276	1.211	1.203	—	—	221	197	3.338	3.305
7.02	Trasporti estraurbani su strada	697	690	167	143	78	42	796	796	85	84	8	7	9	9	1.840	1.771
7.03	Trasporti urbani	176	172	24	20	14	7	142	142	38	38	—	—	1	1	395	380
7.04	Trasporti lacuali e fluviali.	1	1	2	2	—	—	—	—	—	—	—	—	—	—	3	3
7.05	Trasporti marittimi.	—	—	—	—	—	—	—	—	—	—	—	—	—	—	—	—
7.06	Trasporti aerei.	—	—	—	—	—	—	—	—	—	—	—	—	—	—	—	—
7.07	Attività ausiliarie dei trasporti	436	418	68	43	205	140	150	138	240	209	41	34	8	8	1.148	990
7.08	Comunicazioni	11	7	8	3	1.040	558	347	138	95	84	—	—	634	494	2.135	1.284
8	CREDITO, ASSICURAZ. E GESTIONI FINANZ.	144	142	25	13	1.685	1.468	110	109	3	2	6	2	83	28	2.056	1.764
8.01	Credito	39	39	—	—	1.168	1.077	101	101	—	—	3	2	78	28	1.389	1.247
8.02	Assicurazione	86	84	20	9	124	47	—	—	1	—	3	—	—	—	234	140
8.03	Gestioni finanziarie.	19	19	5	4	393	344	9	8	2	2	—	—	5	—	433	377
9	SERVIZI E ATTIVITÀ SOCIALI VARIE	1.577	1.020	498	189	215	111	381	212	322	147	570	91	89	43	3.652	1.813
9.01	Servizi per l'igiene e la pulizia	1.209	696	325	117	20	—	222	80	233	85	542	78	16	4	2.567	1.060
9.02	Servizi dello spettacolo	177	163	102	41	61	30	129	114	56	50	6	4	59	35	590	437
9.03	Servizi sanitari.	167	139	59	23	106	67	26	14	28	7	21	9	14	4	421	263
9.03 A	Servizi sanitari privati	167	139	59	23	106	67	26	14	28	7	21	9	14	4	421	263
9.04	Servizi privati per l'istruzione e la for- mazione professionale.	23	21	12	8	28	14	4	4	5	5	1	—	—	—	73	52
9.08	Servizi vari, non altrove classificati . .	1	1	—	—	—	—	—	—	—	—	—	—	—	—	1	1
	TOTALE	30.065	22.761	14.572	6.245	11.802	8.374	35.985	29.052	25.047	20.346	15.622	10.307	2.055	1.452	135148	98.537
	FINO A 18 ANNI	66	26	919	412	199	53	318	94	882	436	9.170	5.815	56	29	11.610	6.865
	DA 18 A 20 ANNI	267	81	997	474	611	218	1.118	621	1.339	784	4.481	3.118	57	24	8.870	5.320
	OLTRE 20 ANNI	29.732	22.654	12.656	5.359	10.992	8.103	34.549	28.337	22.826	19.126	1.971	1.374	1.942	1.399	114668	86.352

TAV. 11 — Spese per il personale nel 1960 per titolo di spesa e gruppi posizionali del personale

Migliaia di lire

N. classificazione	RAMI, CLASSI E SOTTOCLASSI DI ATTIVITÀ ECONOMICA	RETRIBUZIONI LORDE				RITENUTE A CARICO DEL PERSONALE				CONTRIBUTI E SPESE A CARICO DEL DATORE DI LAVORO			
		Totale		assegni familiari		Totale		contributi sociali obbligatori		Totale		contributi sociali obbligatori	
		Dirig. e impieg.	Altro personale	Dirig. e impieg.	Altro personale	Dirig. e impieg.	Altro personale	Dirig. e impieg.	Altro personale	Dirig. e impieg.	Altro personale	Dirig. e impieg.	Altro personale
1	AGRICOLTURA, FORESTE, CACCIA E PESCA	307.232	685.464	18.231	105.976	26.701	41.788	16.269	33.494	119.098	260.059	90.943	244.270
1.03	Foreste	3.375	158.874	615	32.546	273	8.720	178	7.529	1.182	65.375	1.086	65.168
1.04	Pesca	754	5.817	88	1.116	59	316	38	244	369	1.477	318	1.432
1.04 A	<i>Pesca in acque dolci</i>	754	5.817	88	1.116	59	316	38	244	369	1.477	318	1.432
1.04 B	<i>Pesca e allev. in acque marine.</i>	—	—	—	—	—	—	—	—	—	—	—	—
1.05	Attività connesse con l'agricoltura	303.103	520.773	17.528	72.314	26.369	32.752	16.053	25.721	117.547	193.207	89.539	177.670
1.05 A	<i>Attività trasform. annesse ad aziende agricole o svolte in sociale</i>	48.599	421.831	4.577	59.825	4.119	26.314	2.534	20.913	15.873	156.772	12.938	145.280
1.05 B	<i>Esercizio di macchine agricole</i>	853	25.457	—	2.903	57	1.372	49	1.206	247	10.462	247	10.192
1.05 C	<i>Enti economici per l'agricoltura.</i>	253.651	73.485	12.951	9.586	22.193	5.066	13.470	3.602	101.427	25.973	76.354	22.198
2	INDUSTRIE ESTRATTIVE	177.985	709.625	8.421	91.172	20.409	58.549	10.808	41.781	114.887	477.404	53.545	263.497
2.01	Estraz. di carboni fossili e di torba	—	—	—	—	—	—	—	—	—	—	—	—
2.02	Estraz. di combustibili liquidi e gassosi	—	—	—	—	—	—	—	—	—	—	—	—
2.03	Estraz. di minerali metalliferi	168.756	571.963	7.959	66.823	19.663	50.343	10.229	35.369	111.091	426.544	50.166	214.194
2.04	Estraz. di altri minerali	9.229	137.662	462	24.349	746	8.206	579	6.412	3.796	50.860	3.379	49.303
2.04 A	<i>Marmo, pietre e altri mater. da costruz.</i>	6.706	104.860	462	18.018	564	5.861	408	4.788	2.833	38.948	2.457	37.536
2.04 B	<i>Solfo, sale e altri miner. non metalliferi</i>	2.523	32.802	—	6.331	182	2.345	171	1.624	963	11.912	922	11.767
3	INDUSTRIE MANIFATTURIERE	2.659.351	16.606.771	139.433	1.924.787	253.548	1.033.367	150.179	792.930	1.113.512	6.642.243	813.070	5.980.002
3.01	Industrie alimentari e affini	356.792	1.442.864	22.141	167.910	34.279	94.109	20.855	72.001	153.643	571.074	107.727	496.287
3.01 A	<i>Ind. molitoria e della pastificazione.</i>	106.183	531.715	6.514	66.418	9.302	34.086	5.982	26.078	44.862	215.784	31.473	198.227
3.01 B	<i>Industria dolciaria</i>	37.286	110.155	2.397	7.508	3.992	6.315	2.442	5.133	13.039	38.463	10.467	36.176
3.01 C	<i>Industria conserviera</i>	38.640	252.484	2.605	24.417	3.527	16.791	2.257	13.542	13.508	99.195	10.984	75.448
3.01 D	<i>Industria casearia</i>	31.296	135.356	3.537	18.842	2.449	8.539	1.511	6.791	12.256	47.866	9.833	43.969
3.01 E	<i>Industria olearia</i>	—	—	—	—	—	—	—	—	—	—	—	—
3.01 F	<i>Industrie alimentari varie</i>	47.913	112.054	2.857	12.594	5.722	8.245	3.530	5.824	21.370	42.237	13.267	33.765
3.01 G	<i>Industrie bevande alcoliche.</i>	87.968	257.719	3.832	33.576	8.727	17.275	4.733	12.423	45.303	108.568	28.852	90.890
3.01 H	<i>Industrie bevande analcoliche.</i>	3.968	29.811	264	2.665	265	1.888	220	1.507	1.755	12.846	1.580	12.072
3.01 I	<i>Industria del freddo.</i>	3.538	13.570	135	1.890	295	970	180	703	1.550	6.115	1.271	5.740
3.02	Industria del tabacco	46.405	158.962	3.195	13.414	5.220	8.165	3.234	7.417	10.644	50.936	7.848	50.936
3.03	Ind. della seta, del cotone e della lavoraz. delle fibre tessili artif. e sintetiche	215.090	2.196.674	10.112	188.997	19.166	149.825	11.600	118.264	98.837	978.134	59.461	848.883
3.03 A	<i>Industria della seta</i>	42.025	355.449	2.598	37.141	4.048	19.783	2.379	16.404	15.512	143.166	12.195	134.632
3.03 B	<i>Industria del cotone.</i>	173.065	1.841.225	7.514	151.856	15.118	130.042	9.221	101.860	83.325	834.968	47.266	714.251
3.03 C	<i>Lavoraz. fibre tessili artif. e sintetiche</i>	—	—	—	—	—	—	—	—	—	—	—	—
3.04	Industrie della lana	—	1.954	—	283	—	101	—	90	—	656	—	656
3.05	Ind. delle fibre dure e tessili varie	14.441	157.729	755	6.251	1.202	8.997	745	7.752	5.910	70.345	4.747	65.167
3.05 A	<i>Canapa, lino, iuta e simili</i>	3.681	34.540	239	1.659	331	2.244	201	1.898	1.407	15.246	1.124	14.666
3.05 B	<i>Tessili varie non altrove classificate</i>	10.760	123.189	516	4.592	871	6.753	544	5.854	4.503	55.099	3.623	50.501
3.06	Ind. del vestiario e dell'abbigliamento	38.589	393.527	1.019	17.100	3.228	20.129	1.963	17.094	16.467	144.901	14.386	128.207
3.07	Industrie delle calzature	11.249	291.839	506	26.366	846	14.172	708	12.965	4.143	105.295	3.784	102.200
3.08	Ind. delle pelli e del cuoio	28.797	145.714	3.391	19.251	2.210	9.562	1.778	7.351	11.533	57.298	10.550	53.594
3.09	Ind. mobilio e arredam. in legno	88.533	1.520.482	5.100	178.697	6.465	82.968	4.666	69.040	35.500	583.106	28.829	547.862
3.10	Industrie del legno	134.254	1.271.339	9.231	178.483	12.137	69.391	7.969	53.984	54.018	504.512	44.889	482.263
3.10 A	<i>Legno, sughero e affini</i>	134.254	1.270.628	9.231	178.459	12.137	69.350	7.969	53.946	54.018	504.193	44.889	481.958
3.10 B	<i>Veicoli e carpenteria navale</i>	—	711	—	24	—	41	—	38	—	319	—	305
3.11	Industrie metallurgiche	225.336	1.103.879	7.997	136.665	24.810	78.465	12.585	54.246	107.810	429.868	87.309	386.269
3.12	Costruz. di macchine non elettriche, di carpenteria metallica e simili	312.858	1.900.940	15.752	218.405	27.683	115.360	17.487	89.144	127.128	755.442	94.266	693.024
3.12 A	<i>Fonderie di 2ª fusione</i>	39.459	294.299	1.782	38.833	3.241	18.901	2.189	13.907	15.581	121.508	11.538	110.963
3.12 B	<i>Macchine motrici non elettriche.</i>	—	—	—	—	—	—	—	—	—	—	—	—
3.12 C	<i>Macch. utens. e utensileria per macch.</i>	49.664	136.097	2.805	13.816	4.483	8.148	2.658	6.005	22.630	59.998	18.616	55.433
3.12 D	<i>Macch. operatrici e per agricoltura</i>	104.022	415.496	3.951	41.468	9.749	26.032	5.933	18.702	46.856	151.633	30.937	134.955
3.12 E	<i>Carpent. metallica, forni e caldaie</i>	76.024	405.297	4.675	38.892	6.428	22.760	4.241	18.346	24.647	150.679	19.388	140.511
3.12 F	<i>Prod. meccan. non altrove classificati</i>	43.689	649.751	2.539	85.396	3.782	39.519	2.466	32.184	17.414	272.224	13.787	251.162
3.13	Costruz. di macchine e appar. elettrici	269.656	987.619	8.948	111.898	26.852	64.834	15.739	48.044	108.104	395.890	85.619	370.110
3.14	Meccanica di precis.; oreficeria, argenteria	68.249	202.558	2.666	20.057	6.619	15.233	4.346	11.576	27.906	75.035	21.348	64.466
3.15	Officine meccaniche.	51.763	617.278	2.844	45.254	3.613	27.133	2.782	22.334	18.171	176.466	15.717	167.505
3.16	Ind. costruz. mezzi di trasporto	18.751	94.154	667	10.350	1.529	5.749	1.041	4.177	8.399	33.154	6.073	30.383
3.17	Ind. lavoraz. minerali non metalliferi	158.324	1.705.439	8.846	271.507	13.907	105.610	8.672	78.575	64.525	673.846	45.461	618.893
3.18	Industrie chimiche	100.848	436.406	6.285	63.323	10.140	26.720	5.777	20.266	40.887	177.899	31.223	162.985
3.19	Ind. derivati petrolio e carbone	3.689	33.480	115	5.115	211	1.706	211	1.706	1.720	8.531	1.125	8.531

Segue Tav. 11 — Spese per il personale nel 1960 per titolo di spesa e gruppi posizionali del personale
Migliaia di lire

N classi- fica- zione	RAMI, CLASSI E SOTTOCLASSI DI ATTIVITÀ ECONOMICA	RETRIBUZIONI LORDE				RITENUTE A CARICO DEL PERSONALE				CONTRIBUTI E SPESE A CARICO DEL DATORE DI LAVORO			
		Totale		assegni familiari		Totale		contributi sociali obbligatori		Totale		contributi sociali obbligatori	
		Dirig. e impieg.	Altro perso- nale	Dirig. e impieg.	Altro perso- nale	Dirig. e impieg.	Altro perso- nale	Dirig. e impieg.	Altro perso- nale	Dirig. e impieg.	Altro perso- nale	Dirig. e impieg.	Altro perso- nale
3.20	Industrie della gomma elastica	1.808	7.755	66	732	126	346	122	298	626	2.497	556	2.372
3.21	Produtz. della cellulosa per tessuti, delle fibre tessili artificiali e sintetiche . .	211.731	662.283	14.339	107.598	21.461	44.854	11.132	31.296	82.914	300.208	55.924	231.426
3.22	Industrie della carta e della cartotecnica	225.096	921.400	11.802	113.193	23.108	65.194	11.777	46.590	100.771	416.738	57.193	347.406
3.23	Industrie poligrafiche ed editoriali . . .	71.729	262.023	3.307	17.092	8.294	20.041	4.646	14.649	31.711	98.579	27.062	89.568
3.24	Industrie foto-fono-cinematografiche . .	—	10.512	—	131	—	584	—	548	—	2.926	—	2.850
3.25	Produtz. oggetti in materie plastiche . .	1.644	11.118	—	637	103	534	98	534	627	3.575	588	3.193
3.26	Industrie manifatturiere varie	3.719	68.843	349	6.078	339	3.585	246	2.989	1.518	25.332	1.385	24.966
4	COSTRUZIONI E INSTALL. DI IMPIANTI . .	494.809	5.429.202	28.783	849.755	44.000	320.422	24.919	259.410	185.814	1.999.332	146.321	1.913.120
4.01	Costruzioni	300.752	5.224.731	19.532	829.390	25.786	309.360	17.121	250.758	117.507	1.925.529	94.613	1.844.860
4.02	Installazione impianti.	194.057	204.471	9.251	20.365	18.214	11.062	7.798	8.652	68.307	73.803	51.708	68.260
5	PRODUZ. E DISTRIBUZ. DI ENERGIA ELET- TRICA E GAS, DISTRIBUZIONE DI ACQUA	441.277	984.772	24.310	99.961	40.359	65.489	17.909	37.995	181.907	389.998	130.436	330.499
5.01	Produtz. e distribuz. di energia elettrica	385.572	923.039	21.290	93.729	34.640	60.851	14.905	34.850	155.331	357.375	109.194	302.912
5.02	Produtz. e distribuzione di gas.	43.028	38.223	1.940	3.144	4.362	2.845	2.127	1.825	21.479	22.600	17.492	19.431
5.03	Distribuzione di acqua	12.677	23.510	1.080	3.088	1.357	1.793	877	1.320	5.097	10.023	3.750	8.156
6	COMMERCIO	2.069.831	2.466.842	129.271	242.527	159.898	148.356	114.458	116.289	840.099	879.542	658.467	789.028
6.01	Commercio all'ingrosso	616.628	824.257	36.379	109.049	50.244	55.793	33.381	41.577	245.355	302.176	187.017	265.012
6.01 A	Prodotti agricoli e alimentari.	215.217	360.277	13.690	46.735	16.874	25.138	11.313	19.366	87.501	141.859	72.212	122.151
6.01 B	Materie prime e ausil. non alimentari	162.891	344.448	8.438	49.549	14.489	21.940	9.241	16.920	62.809	117.327	47.781	106.711
6.01 C	Prodotti industriali non alimentari . .	238.520	119.532	14.251	12.765	18.881	8.715	12.827	5.291	95.045	42.990	67.024	36.150
6.02	Comm. al minuto generi alimentari . . .	387.314	511.975	32.073	47.039	29.183	28.096	21.697	22.721	151.862	180.806	123.731	162.919
6.03	Comm. al minuto prodotti tessili e arti- coli di vestiario e abbigliamento. . .	493.415	225.521	26.686	14.772	37.102	11.691	27.994	9.140	205.140	74.681	160.796	61.584
6.04	Comm. al minuto prod. meccanici	390.109	341.306	20.559	30.538	29.552	20.371	20.755	15.784	175.782	121.302	134.004	109.288
6.05	Comm. al minuto generi diversi, alim. e non alimentari.	78.474	43.462	6.151	3.024	5.885	2.844	4.321	2.137	29.214	17.048	24.489	14.837
6.06	Commercio ambulante	—	—	—	—	—	—	—	—	—	—	—	—
6.07	Alberghi e pubblici esercizi	53.444	459.846	4.105	32.196	4.157	26.032	3.708	22.419	20.327	164.239	18.073	157.030
6.08	Attività ausiliarie del commercio. . . .	50.447	60.475	3.318	5.909	3.775	3.529	2.602	2.511	12.419	19.290	10.357	18.358
7	TRASPORTI E COMUNICAZIONI.	2.161.371	4.682.465	151.423	573.003	188.403	353.172	129.393	253.504	593.896	1.852.607	565.262	1.804.308
7.01	Trasporti ferrov. e tramv. extraurbani .	876.889	2.896.752	85.045	374.501	80.162	235.236	52.584	166.876	436.445	1.343.249	435.103	1.340.758
7.02	Trasporti extraurbani su strada	68.549	541.893	3.104	66.903	5.750	33.814	3.554	25.251	20.694	218.853	16.139	206.581
7.03	Trasporti urbani	14.490	133.700	466	16.034	1.204	10.684	828	7.591	5.425	57.358	5.370	55.591
7.04	Trasporti lacuali e fluviali.	—	—	—	—	—	—	—	—	—	—	—	—
7.05	Trasporti marittimi.	—	—	—	—	—	—	—	—	—	—	—	—
7.06	Trasporti aerei.	—	—	—	—	—	—	—	—	—	—	—	—
7.07	Attività ausiliarie dei trasporti	90.511	263.944	3.500	30.782	8.407	14.994	6.049	11.862	35.751	84.854	28.458	81.959
7.08	Comunicazioni	1.110.932	846.176	59.308	84.783	92.880	58.444	66.378	41.924	95.581	148.293	80.192	119.419
8	CREDITO, ASSICURAZ. E GESTIONI FINANZ.	2.556.716	145.873	182.139	15.344	277.948	12.846	151.621	8.569	994.738	61.118	650.540	44.481
8.01	Credito	2.038.013	136.302	148.915	14.759	227.318	11.966	117.275	7.946	817.630	57.609	487.489	41.147
8.02	Assicurazione	61.463	199	2.566	—	4.452	9	3.548	9	21.101	66	17.412	66
8.03	Gestioni finanziarie.	457.240	9.372	30.658	585	46.178	871	30.798	614	156.007	3.443	145.639	3.268
9	SERVIZI E ATTIVITÀ SOCIALI VARIE	144.622	340.199	6.518	33.307	11.055	23.060	7.954	19.228	49.981	127.708	41.319	119.147
9.01	Servizi per l'igiene e la pulizia	7.341	220.501	141	24.181	638	16.335	567	14.026	2.898	81.455	2.550	78.510
9.02	Servizi dello spettacolo	37.126	79.552	1.287	7.545	2.897	3.819	1.859	2.839	12.103	30.872	9.487	27.375
9.03	Servizi sanitari.	91.117	36.769	4.769	1.194	6.830	2.744	4.896	2.201	31.721	13.621	26.259	12.157
9.03 A	Servizi sanitari privati	91.117	36.769	4.769	1.194	6.830	2.744	4.896	2.201	31.721	13.621	26.259	12.157
9.04	Servizi privati per l'istruzione e la for- mazione professionale.	9.038	3.377	321	387	690	162	632	162	3.259	1.760	3.023	1.105
9.08	Servizi vari, non altrove classificati . .	—	—	—	—	—	—	—	—	—	—	—	—
	TOTALE	11013.194	32051.213	688.529	3935.832	1.022.321	2.057.049	623.510	1563.200	4.193.932	12690.011	3149.903	11488.352

N classi- fica- zione	RAMI E CLASSI DI ATTIVITÀ ECONOMICA	PROVINCIA					1. AIELLO DEL FRIULI					2. AMARO				
		Im- prese	Unità locali				Im- prese	Unità locali				Im- prese	Unità locali			
			Totale		con forza motrice			Totale		con forza motrice			Totale		con forza motrice	
			N	Ad- detti	N	Poten- za utiliz- zabile HP		N	Ad- detti	N	Poten- za utiliz- zabile HP		N	Ad- detti	N	Poten- za utiliz- zabile HP
1	AGRICOLTURA, FORESTE, CACCIA E PESCA	885	984	3.314	522	3.822	3	3	6	—	—	4	4	7	1	3
1.03	Foreste	41	51	593	12	599	—	—	—	—	—	—	—	—	—	—
1.04	Pesca	11	11	31	2	47	—	—	—	—	—	—	—	—	—	—
1.05	Attività connesse con l'agricoltura	833	922	2.690	508	3.176	3	3	6	—	—	4	4	7	1	3
2	INDUSTRIE ESTRATTIVE	63	80	1.238	44	10.676	—	—	—	—	—	—	—	—	—	—
2.01	Estraz. di carboni fossili e di torba	1	1	1	—	—	—	—	—	—	—	—	—	—	—	—
2.02	Estraz. di combustibili liquidi e gassosi	—	—	—	—	—	—	—	—	—	—	—	—	—	—	—
2.03	Estraz. di minerali metalliferi	2	3	654	1	8.333	—	—	—	—	—	—	—	—	—	—
2.04	Estraz. di altri minerali	60	76	583	43	2.343	—	—	—	—	—	—	—	—	—	—
3	INDUSTRIE MANIFATTURIERE	8.365	8.617	60.276	4.711	250.806	38	38	121	20	268	2	2	2	—	—
3.01	Industrie alimentari e affini	749	791	4.825	665	24.684	4	4	47	3	131	—	—	—	—	—
3.02	Industria del tabacco	4	9	348	6	147	—	—	—	—	—	—	—	—	—	—
3.03	Seta, cotone e lav. fibre tess. artificiali	48	68	5.487	61	23.349	—	—	—	—	—	—	—	—	—	—
3.04	Industrie della lana	31	31	61	12	168	1	1	1	—	—	—	—	—	—	—
3.05	Industrie delle fibre dure e tessili varie	533	536	1.531	84	1.111	—	—	—	—	—	—	—	—	—	—
3.06	Ind. del vestiario e dell'abbigliamento	1.956	1.967	4.624	179	1.235	12	12	21	3	1	—	—	—	—	—
3.07	Industrie delle calzature	697	702	2.296	309	989	2	2	2	—	—	1	1	1	—	—
3.08	Industrie delle pelli e del cuoio	28	31	540	15	541	—	—	—	—	—	—	—	—	—	—
3.09	Industria mobilio e arredam. in legno	538	554	6.518	500	22.309	—	—	—	—	—	1	1	1	—	—
3.10	Industrie del legno	1.063	1.090	5.637	911	18.975	7	7	10	5	23	—	—	—	—	—
3.11	Industrie metallurgiche	16	22	2.369	17	32.127	—	—	—	—	—	—	—	—	—	—
3.12	Macchine non elettr., carpent. metallica	356	372	6.448	351	21.486	1	1	7	1	16	—	—	—	—	—
3.13	Macchine e apparecchi elettrici	14	17	2.151	13	6.069	—	—	—	—	—	—	—	—	—	—
3.14	Mecc. di precisione; orificeria, argenteria	46	47	694	35	699	—	—	—	—	—	—	—	—	—	—
3.15	Officine meccaniche	1.706	1.726	5.844	1.112	11.029	7	7	17	5	66	—	—	—	—	—
3.16	Industrie costruz. mezzi di trasporto	11	11	287	10	587	—	—	—	—	—	—	—	—	—	—
3.17	Industrie lavor. minerali non metalliferi	223	263	4.785	230	28.636	2	2	6	2	21	—	—	—	—	—
3.18	Industrie chimiche	27	35	938	29	4.302	1	1	9	1	10	—	—	—	—	—
3.19	Industrie derivati petrolio e carbone	1	1	115	1	175	—	—	—	—	—	—	—	—	—	—
3.20	Industrie della gomma elastica	21	23	101	19	307	1	1	1	—	—	—	—	—	—	—
3.21	Prod. cellul. per tess., fibre tess. artific.	—	1	1.311	1	21.495	—	—	—	—	—	—	—	—	—	—
3.22	Industrie della carta e cartotecnica	15	19	1.777	18	28.330	—	—	—	—	—	—	—	—	—	—
3.23	Industrie poligrafiche ed editoriali	87	94	803	75	1.144	—	—	—	—	—	—	—	—	—	—
3.24	Industrie foto-fono-cinematografiche	152	162	309	21	35	—	—	—	—	—	—	—	—	—	—
3.25	Prod. oggetti in materie plastiche	13	13	117	11	364	—	—	—	—	—	—	—	—	—	—
3.26	Industrie manifatturiere varie	30	32	360	26	513	—	—	—	—	—	—	—	—	—	—
4	COSTRUZIONI E INSTALL. DI IMPIANTI	1.214	1.495	19.223	842	19.597	7	9	87	3	17	2	2	6	—	—
4.01	Costruzioni	1.134	1.407	18.195	807	18.705	6	8	55	2	9	1	1	5	—	—
4.02	Installazione impianti	80	88	1.028	35	892	1	1	32	1	8	1	1	1	—	—
5	ENERGIA ELETTRICA, GAS E ACQUA	73	170	1.573	105	45.696	—	—	—	—	—	—	—	—	—	—
5.01	Prod. e distribuz. di energia elettrica	50	138	1.403	91	44.520	—	—	—	—	—	—	—	—	—	—
5.02	Produzione e distribuzione di gas	1	2	93	2	129	—	—	—	—	—	—	—	—	—	—
5.03	Distribuzione di acqua	22	30	77	12	1.047	—	—	—	—	—	—	—	—	—	—
6	COMMERCIO	13.471	14.289	34.957	4.518	13.989	46	48	95	10	22	15	16	29	6	6
6.01	Commercio all'ingrosso	1.015	1.120	4.539	244	4.945	1	1	3	—	—	1	1	3	—	—
6.02	Comm. al minuto generi alimentari	3.867	4.168	9.507	2.129	4.479	18	20	40	8	18	3	4	10	3	2
6.03	Comm. al min. prod. tess. e art. abbigl.	1.532	1.662	4.379	62	184	4	4	8	—	—	—	—	—	—	—
6.04	Comm. al minuto generi alimentari	1.192	1.354	3.727	264	1.211	5	5	12	1	3	1	1	1	—	—
6.05	Comm. al min. gen. alim. e non alim.	684	711	1.567	259	317	2	2	4	—	—	1	1	1	—	—
6.06	Commercio ambulante	1.615	1.615	2.139	—	—	6	6	7	—	—	4	4	4	—	—
6.07	Alberghi e pubblici esercizi	3.391	3.454	8.725	1.555	2.840	10	10	21	1	1	5	5	10	3	4
6.08	Attività ausiliarie del commercio	175	205	374	5	13	—	—	—	—	—	—	—	—	—	—
7	TRASPORTI E COMUNICAZIONI	989	1.318	8.859	106	3.127	2	3	7	—	—	2	4	7	—	—
7.01	Trasporti ferrov. e tramv. extraurbani	—	63	3.338	18	1.705	—	—	—	—	—	—	1	1	—	—
7.02	Trasporti extraurbani su strada	609	626	1.840	30	425	1	1	2	—	—	1	1	3	—	—
7.03	Trasporti urbani	166	167	395	9	511	—	—	—	—	—	—	—	—	—	—
7.04	Trasporti lacuali e fluviali	1	1	3	—	—	—	—	—	—	—	—	—	—	—	—
7.05	Trasporti marittimi	—	—	—	—	—	—	—	—	—	—	—	—	—	—	—
7.06	Trasporti aerei	—	—	—	—	—	—	—	—	—	—	—	—	—	—	—
7.07	Attività ausiliarie dei trasporti	203	236	1.148	36	182	1	1	1	—	—	—	—	—	—	—
7.08	Comunicazioni	10	225	2.135	13	304	—	1	4	—	—	1	2	3	—	—
8	CREDITO E ASSICURAZIONE	141	439	2.056	12	46	1	2	3	—	—	—	—	—	—	—
8.01	Credito	40	192	1.389	12	46	1	2	3	—	—	—	—	—	—	—
8.02	Assicurazione	80	85	234	—	—	—	—	—	—	—	—	—	—	—	—
8.03	Gestioni finanziarie	21	162	433	—	—	—	—	—	—	—	—	—	—	—	—
9	SERVIZI E ATTIVITÀ SOCIALI VARIE	1.488	1.615	3.652	596	2.524	6	7	11	—	—	—	—	—	—	—
9.01	Servizi per l'igiene e la pulizia	1.152	1.230	2.567	441	1.607	4	5	6	—	—	—	—	—	—	—
9.02	Servizi dello spettacolo	156	191	590	150	912	1	1	3	—	—	—	—	—	—	—
9.03	Servizi sanitari	159	164	421	4	3	1	1	2	—	—	—	—	—	—	—
9.04	Servizi privati per l'istruzione	20	29	73	1	2	—	—	—	—	—	—	—	—	—	—
9.08	Servizi vari, non altrove classificati	1	1	1	—	—	—	—	—	—	—	—	—	—	—	—
	TOTALE	26.689	29.007	135.148	11.456	350.283	103	110	330	33	307	25	28	51	7	9

unità locali per comune

3. AMPEZZO					4. ANDRÈIS					5. AQUILÈIA					6. ARBA					N classi- fica- zione
Im- prese	Unità locali				Im- prese	Unità locali				Im- prese	Unità locali				Im- prese	Unità locali				
	Totale		con forza motrice			Totale		con forza motrice			Totale		con forza motrice			Totale		con forza motrice		
	N	Ad- detti	N	Poten- za utiliz- zabile HP		N	Ad- detti	N	Poten- za utiliz- zabile HP		N	Ad- detti	N	Poten- za utiliz- zabile HP		N	Ad- detti	N	Poten- za utiliz- zabile HP	
5	6	38	3	302	1	1	2	1	1	12	14	26	2	4	2	2	7	2	10	1
2	3	35	1	296	—	—	—	—	—	—	—	—	—	—	—	—	—	—	—	1.03
—	—	—	—	—	—	—	—	—	—	1	1	1	—	—	—	—	—	—	—	1.04
3	3	3	2	6	1	1	2	1	1	11	13	25	2	4	2	2	7	2	10	1.05
—	—	—	—	—	—	—	—	—	—	—	—	—	—	—	—	—	—	—	—	2
—	—	—	—	—	—	—	—	—	—	—	—	—	—	—	—	—	—	—	—	2.01
—	—	—	—	—	—	—	—	—	—	—	—	—	—	—	—	—	—	—	—	2.02
—	—	—	—	—	—	—	—	—	—	—	—	—	—	—	—	—	—	—	—	2.03
—	—	—	—	—	—	—	—	—	—	—	—	—	—	—	—	—	—	—	—	2.04
22	22	43	6	63	3	3	6	3	6	43	45	137	13	332	17	17	35	8	82	3
—	—	—	—	—	—	—	—	—	—	2	2	8	2	136	1	1	2	1	23	3.01
—	—	—	—	—	—	—	—	—	—	1	1	41	—	—	—	—	—	—	—	3.02
—	—	—	—	—	—	—	—	—	—	—	—	—	—	—	—	—	—	—	—	3.03
—	—	—	—	—	—	—	—	—	—	—	—	—	—	—	—	—	—	—	—	3.04
2	2	2	—	—	—	—	—	—	—	3	3	3	—	—	3	3	9	—	—	3.05
7	7	9	—	—	—	—	—	—	—	21	21	30	—	—	3	3	4	—	—	3.06
3	3	4	1	4	—	—	—	—	—	3	3	3	1	1	1	1	1	—	—	3.07
—	—	—	—	—	—	—	—	—	—	—	—	—	—	—	—	—	—	—	—	3.08
1	1	2	1	11	—	—	—	—	—	—	—	—	—	—	1	1	5	1	5	3.09
4	4	10	2	22	3	3	6	3	6	3	3	11	3	25	2	2	4	2	23	3.10
—	—	—	—	—	—	—	—	—	—	—	—	—	—	—	—	—	—	—	—	3.11
1	1	3	1	14	—	—	—	—	—	—	—	—	—	—	1	1	2	1	3	3.12
—	—	—	—	—	—	—	—	—	—	—	—	—	—	—	—	—	—	—	—	3.13
2	2	10	1	12	—	—	—	—	—	9	10	29	6	56	4	4	6	3	28	3.14
—	—	—	—	—	—	—	—	—	—	—	—	—	—	—	—	—	—	—	—	3.15
—	—	—	—	—	—	—	—	—	—	—	—	—	—	—	—	—	—	—	—	3.16
—	—	—	—	—	—	—	—	—	—	—	—	—	—	—	—	—	—	—	—	3.17
—	—	—	—	—	—	—	—	—	—	—	—	—	—	—	—	—	—	—	—	3.18
—	—	—	—	—	—	—	—	—	—	—	—	—	—	—	—	—	—	—	—	3.19
—	—	—	—	—	—	—	—	—	—	—	—	—	—	—	—	—	—	—	—	3.20
—	—	—	—	—	—	—	—	—	—	—	—	—	—	—	—	—	—	—	—	3.21
—	—	—	—	—	—	—	—	—	—	—	—	—	—	—	—	—	—	—	—	3.22
—	—	—	—	—	—	—	—	—	—	—	—	—	—	—	—	—	—	—	—	3.23
2	2	3	—	—	—	—	—	—	—	1	1	1	—	—	1	1	2	—	—	3.24
—	—	—	—	—	—	—	—	—	—	—	—	—	—	—	—	—	—	—	—	3.25
—	—	—	—	—	—	—	—	—	—	—	—	—	—	—	—	—	—	—	—	3.26
3	4	25	—	—	—	1	31	1	92	3	7	42	4	97	6	6	12	—	—	4
2	3	24	—	—	—	—	—	—	—	2	6	40	4	97	6	6	12	—	—	4.01
1	1	1	—	—	—	—	—	—	—	1	1	2	—	—	—	—	—	—	—	4.02
1	5	27	3	531	—	—	—	—	—	—	—	—	—	—	—	1	10	1	39	5
1	4	26	3	531	—	—	—	—	—	—	—	—	—	—	—	1	10	1	39	5.01
—	—	—	—	—	—	—	—	—	—	—	—	—	—	—	—	—	—	—	—	5.02
—	—	—	—	—	—	—	—	—	—	—	—	—	—	—	—	—	—	—	—	5.03
46	49	96	12	32	9	9	25	3	2	45	49	101	21	45	20	23	41	4	4	6
3	3	5	1	6	—	—	—	—	—	—	—	—	—	—	—	—	—	—	—	6.01
6	8	15	3	7	3	3	10	2	2	14	17	37	9	20	11	12	23	3	3	6.02
6	6	12	—	—	1	1	2	—	—	6	6	13	1	1	3	4	5	—	—	6.03
3	3	5	—	—	—	—	—	—	—	5	5	7	4	12	1	2	3	—	—	6.04
5	6	16	2	9	—	—	—	—	—	2	2	4	—	—	—	—	—	—	—	6.05
2	2	2	—	—	—	—	—	—	—	7	7	11	—	—	1	1	1	—	—	6.06
20	20	39	6	10	5	5	13	1	..	11	12	29	7	12	4	4	9	1	1	6.07
1	1	2	—	—	—	—	—	—	—	—	—	—	—	—	—	—	—	—	—	6.08
3	6	31	1	6	—	—	—	—	—	5	6	15	—	—	1	2	5	—	—	7
—	—	—	—	—	—	—	—	—	—	—	—	—	—	—	—	—	—	—	—	7.01
2	3	19	—	—	—	—	—	—	—	2	2	3	—	—	—	—	—	—	—	7.02
—	—	—	—	—	—	—	—	—	—	—	—	—	—	—	—	—	—	—	—	7.03
—	—	—	—	—	—	—	—	—	—	1	1	3	—	—	—	—	—	—	—	7.04
—	—	—	—	—	—	—	—	—	—	—	—	—	—	—	—	—	—	—	—	7.05
—	—	—	—	—	—	—	—	—	—	—	—	—	—	—	—	—	—	—	—	7.06
1	1	5	1	6	—	—	—	—	—	2	2	4	—	—	1	1	2	—	—	7.07
—	2	7	—	—	—	1	2	—	—	—	1	5	—	—	—	1	3	—	—	7.08
—	3	6	—	—	—	—	—	—	—	—	2	3	—	—	—	1	1	—	—	8
—	2	5	—	—	—	—	—	—	—	—	1	2	—	—	—	—	—	—	—	8.01
—	—	—	—	—	—	—	—	—	—	—	—	—	—	—	—	—	—	—	—	8.02
—	1	1	—	—	—	—	—	—	—	—	1	1	—	—	—	1	1	—	—	8.03
5	5	10	1	..	—	—	—	—	—	9	10	20	2	5	4	4	6	3	3	9
3	3	5	—	—	—	—	—	—	—	6	7	13	1	4	4	4	6	3	3	9.01
1	1	2	1	..	—	—	—	—	—	2	2	6	1	1	—	—	—	—	—	9.02
1	1	3	—	—	—	—	—	—	—	1	1	1	—	—	—	—	—	—	—	9.03
—	—	—	—	—	—	—	—	—	—	—	—	—	—	—	—	—	—	—	—	9.04
—	—	—	—	—	—	—	—	—	—	—	—	—	—	—	—	—	—	—	—	9.08
85	100	276	26	934	13	15	66	8	101	117	133	344	42	483	50	56	117	18	138	

N classi- fica- zione	RAMI E CLASSI DI ATTIVITÀ ECONOMICA	7. ARTA					8. ARTEGNA					9. ARZENE				
		Im- prese	Unità locali				Im- prese	Unità locali				Im- prese	Unità locali			
			Totale		con forza motrice			Totale		con forza motrice			Totale		con forza motrice	
			N	Ad- detti	N	Poten- za utiliz- zabile HP		N	Ad- detti	N	Poten- za utiliz- zabile HP		N	Ad- detti	N	Poten- za utiliz- zabile HP
1	AGRICOLTURA, FORESTE, CACCIA E PESCA	7	7	15	7	17	4	4	12	4	9	1	2	2	—	—
1.03	Foreste	—	—	—	—	—	—	—	—	—	—	—	—	—	—	—
1.04	Pesca	—	—	—	—	—	—	—	—	—	—	—	—	—	—	—
1.05	Attività connesse con l'agricoltura . . .	7	7	15	7	17	4	4	12	4	9	1	2	2	—	—
2	INDUSTRIE ESTRATTIVE	—	—	—	—	—	—	—	—	—	—	—	—	—	—	—
2.01	Estraz. di carboni fossili e di torba . . .	—	—	—	—	—	—	—	—	—	—	—	—	—	—	—
2.02	Estraz. di combustibili liquidi e gassosi	—	—	—	—	—	—	—	—	—	—	—	—	—	—	—
2.03	Estraz. di minerali metalliferi	—	—	—	—	—	—	—	—	—	—	—	—	—	—	—
2.04	Estraz. di altri minerali	—	—	—	—	—	—	—	—	—	—	—	—	—	—	—
3	INDUSTRIE MANIFATTURIERE	15	16	51	12	58	45	45	131	19	370	26	26	65	7	126
3.01	Industrie alimentari e affini	6	6	10	4	17	3	3	11	3	113	4	4	16	4	17
3.02	Industria del tabacco	—	—	—	—	—	—	—	—	—	—	—	—	—	—	—
3.03	Seta, cotone e lav. fibre tess. artificiali	—	—	—	—	—	1	1	1	—	—	—	—	—	—	—
3.04	Industrie della lana	—	—	—	—	—	—	—	—	—	—	—	—	—	—	—
3.05	Industrie delle fibre dure e tessili varie	—	—	—	—	—	5	5	7	—	—	4	4	6	—	—
3.06	Ind. del vestiario e dell'abbigliamento .	1	1	2	—	—	11	11	14	—	—	7	7	8	—	—
3.07	Industrie delle calzature	1	1	2	1	—	6	6	14	4	25	1	1	1	—	—
3.08	Industrie delle pelli e del cuoio	—	—	—	—	—	—	—	—	—	—	—	—	—	—	—
3.09	Industria mobilio e arredam. in legno .	—	—	—	—	—	1	1	33	1	93	1	1	16	1	81
3.10	Industrie del legno	4	5	31	4	33	10	10	19	6	80	1	1	1	1	12
3.11	Industrie metallurgiche	—	—	—	—	—	—	—	—	—	—	—	—	—	—	—
3.12	Macchine non elettr., carpent. metallica	1	1	1	1	5	1	1	7	1	18	—	—	—	—	—
3.13	Macchine e apparecchi elettrici	—	—	—	—	—	—	—	—	—	—	—	—	—	—	—
3.14	Mecc. di precisione ; oreficeria, argenteria	—	—	—	—	—	—	—	—	—	—	—	—	—	—	—
3.15	Officine meccaniche	2	2	5	2	3	5	5	16	3	27	7	7	12	—	—
3.16	Industrie costruz. mezzi di trasporto .	—	—	—	—	—	—	—	—	—	—	—	—	—	—	—
3.17	Industrie lavor. minerali non metalliferi	—	—	—	—	—	1	1	7	1	14	1	1	5	1	16
3.18	Industrie chimiche	—	—	—	—	—	—	—	—	—	—	—	—	—	—	—
3.19	Industrie derivati petrolio e carbone .	—	—	—	—	—	—	—	—	—	—	—	—	—	—	—
3.20	Industrie della gomma elastica	—	—	—	—	—	—	—	—	—	—	—	—	—	—	—
3.21	Prod. cellul. per tess., fibre tess. artifice.	—	—	—	—	—	—	—	—	—	—	—	—	—	—	—
3.22	Industrie della carta e cartotecnica . .	—	—	—	—	—	—	—	—	—	—	—	—	—	—	—
3.23	Industrie poligrafiche ed editoriali . . .	—	—	—	—	—	—	—	—	—	—	—	—	—	—	—
3.24	Industrie foto-fono-cinematografiche . .	—	—	—	—	—	1	1	2	—	—	—	—	—	—	—
3.25	Prod. oggetti in materie plastiche . . .	—	—	—	—	—	—	—	—	—	—	—	—	—	—	—
3.26	Industrie manifatturiere varie	—	—	—	—	—	—	—	—	—	—	—	—	—	—	—
4	COSTRUZIONI E INSTALL. DI IMPIANTI .	4	4	33	3	63	4	4	30	1	3	7	7	21	1	2
4.01	Costruzioni	4	4	33	3	63	4	4	30	1	3	7	7	21	1	2
4.02	Installazione impianti	—	—	—	—	—	—	—	—	—	—	—	—	—	—	—
5	ENERGIA ELETTRICA, GAS E ACQUA	—	2	5	2	8	5	5	11	1	—	—	—	—	—	—
5.01	Prod. e distribuz. di energia elettrica	—	2	5	2	8	1	1	6	1	—	—	—	—	—	—
5.02	Produzione e distribuzione di gas	—	—	—	—	—	—	—	—	—	—	—	—	—	—	—
5.03	Distribuzione di acqua	—	—	—	—	—	4	4	5	—	—	—	—	—	—	—
6	COMMERCIO	49	52	103	14	22	55	59	109	16	25	16	16	36	—	—
6.01	Commercio all'ingrosso	—	1	3	—	—	3	3	11	2	13	2	2	7	—	—
6.02	Comm. al minuto generi alimentari . . .	8	9	14	4	10	9	10	21	4	8	6	6	13	—	—
6.03	Comm. al min. prod. tess. e art. abbigl.	3	3	3	—	—	2	3	5	—	—	4	4	9	—	—
6.04	Comm. al minuto prod. meccanici	2	2	4	—	—	2	3	6	—	—	1	1	2	—	—
6.05	Comm. al min. gen. alim. e non alim. . .	8	9	19	4	5	12	12	22	2	1	—	—	—	—	—
6.06	Commercio ambulante	—	—	—	—	—	11	11	12	—	—	1	1	1	—	—
6.07	Alberghi e pubblici esercizi	28	28	60	6	7	15	16	31	8	3	2	2	4	—	—
6.08	Attività ausiliarie del commercio	—	—	—	—	—	1	1	1	—	—	—	—	—	—	—
7	TRASPORTI E COMUNICAZIONI	5	6	14	—	—	11	13	28	—	—	1	2	4	—	—
7.01	Trasporti ferrov. e tramv. extraurbani .	—	—	—	—	—	—	1	7	—	—	—	—	—	—	—
7.02	Trasporti extraurbani su strada	4	4	5	—	—	9	9	13	—	—	—	—	—	—	—
7.03	Trasporti urbani	1	1	3	—	—	—	—	—	—	—	1	1	1	—	—
7.04	Trasporti lacuali e fluviali	—	—	—	—	—	—	—	—	—	—	—	—	—	—	—
7.05	Trasporti marittimi	—	—	—	—	—	—	—	—	—	—	—	—	—	—	—
7.06	Trasporti aerei	—	—	—	—	—	—	—	—	—	—	—	—	—	—	—
7.07	Attività ausiliarie dei trasporti	—	—	—	—	—	2	2	2	—	—	—	—	—	—	—
7.08	Comunicazioni	—	1	6	—	—	—	1	6	—	—	—	1	3	—	—
8	CREDITO E ASSICURAZIONE	—	1	1	—	—	—	3	4	—	—	—	—	—	—	—
8.01	Credito	—	—	—	—	—	—	2	3	—	—	—	—	—	—	—
8.02	Assicurazione	—	—	—	—	—	—	—	—	—	—	—	—	—	—	—
8.03	Gestioni finanziarie	—	1	1	—	—	—	1	1	—	—	—	—	—	—	—
9	SERVIZI E ATTIVITÀ SOCIALI VARIE	6	6	7	4	3	7	7	15	1	12	1	1	2	—	—
9.01	Servizi per l'igiene e la pulizia	4	4	4	3	1	5	5	8	—	—	1	1	2	—	—
9.02	Servizi dello spettacolo	1	1	2	1	2	1	1	4	1	12	—	—	—	—	—
9.03	Servizi sanitari	1	1	1	—	—	1	1	3	—	—	—	—	—	—	—
9.04	Servizi privati per l'istruzione	—	—	—	—	—	—	—	—	—	—	—	—	—	—	—
9.08	Servizi vari, non altrove classificati . .	—	—	—	—	—	—	—	—	—	—	—	—	—	—	—
	TOTALE	86	94	229	42	171	131	140	340	42	419	52	54	130	8	128

unità locali per comune

10. ÀRTIMIS					11. AVIANO					12. AZZANO DÈCIMO					13. BAGNÀRIA ARSA					N classi- fica- zione
Unità locali					Unità locali					Unità locali					Unità locali					
Totale		con forza motrice			Totale		con forza motrice			Totale		con forza motrice			Totale		con forza motrice			
Im- prese	N	Ad- detti	N	Poten- za utiliz- zabile HP	Im- prese	N	Ad- detti	N	Poten- za utiliz- zabile HP	Im- prese	N	Ad- detti	N	Poten- za utiliz- zabile HP	Im- prese	N	Ad- detti	N	Poten- za utiliz- zabile HP	
2	2	2	—	—	7	8	41	7	26	20	21	47	6	24	4	4	10	3	18	1
—	—	—	—	—	—	1	10	—	—	—	—	—	—	—	—	—	—	—	—	1.03
—	—	—	—	—	—	—	—	—	—	—	—	—	—	—	—	—	—	—	—	1.04
2	2	2	—	—	7	7	31	7	26	20	21	47	6	24	4	4	10	3	18	1.05
—	—	—	—	—	3	3	40	3	110	—	—	—	—	—	—	—	—	—	—	2
—	—	—	—	—	—	—	—	—	—	—	—	—	—	—	—	—	—	—	—	2.01
—	—	—	—	—	—	—	—	—	—	—	—	—	—	—	—	—	—	—	—	2.02
—	—	—	—	—	3	3	40	3	110	—	—	—	—	—	—	—	—	—	—	2.03
—	—	—	—	—	—	—	—	—	—	—	—	—	—	—	—	—	—	—	—	2.04
22	22	59	13	52	53	53	203	36	408	112	115	364	48	600	36	36	123	15	330	3
6	6	18	6	26	6	6	23	5	165	12	12	70	11	194	5	5	15	5	79	3.01
—	—	—	—	—	—	—	—	—	—	—	—	—	—	—	—	—	—	—	—	3.02
—	—	—	—	—	—	—	—	—	—	2	2	2	1	13	—	—	—	—	—	3.03
—	—	—	—	—	—	—	—	—	—	—	—	—	—	—	—	—	—	—	—	3.04
1	1	2	1	..	1	1	19	1	2	13	14	74	2	34	7	7	8	—	—	3.05
5	5	8	—	—	12	12	32	2	2	27	27	36	—	—	11	11	21	1	2	3.06
1	1	1	—	—	2	2	4	2	..	5	5	5	1	1	2	2	3	—	—	3.07
—	—	—	—	—	—	—	—	—	—	—	—	—	—	—	—	—	—	—	—	3.08
—	—	—	—	—	1	1	4	1	31	1	1	6	1	24	—	—	—	—	—	3.09
4	4	6	4	23	10	10	22	9	84	16	18	38	8	85	4	4	64	4	229	3.10
—	—	—	—	—	—	—	—	—	—	—	—	—	—	—	—	—	—	—	—	3.11
—	—	—	—	—	1	1	35	1	39	1	1	3	1	115	—	—	—	—	—	3.12
—	—	—	—	—	—	—	—	—	—	4	4	45	4	5	—	—	—	—	—	3.13
—	—	—	—	—	—	—	—	—	—	—	—	—	—	—	—	—	—	—	—	3.14
3	3	6	2	3	15	15	52	11	61	26	26	54	14	89	7	7	12	5	20	3.15
—	—	—	—	—	—	—	—	—	—	—	—	—	—	—	—	—	—	—	—	3.16
2	2	18	—	—	2	2	5	2	23	1	1	4	1	12	—	—	—	—	—	3.17
—	—	—	—	—	—	—	—	—	—	—	—	—	—	—	—	—	—	—	—	3.18
—	—	—	—	—	—	—	—	—	—	—	—	—	—	—	—	—	—	—	—	3.19
—	—	—	—	—	—	—	—	—	—	—	—	—	—	—	—	—	—	—	—	3.20
—	—	—	—	—	—	—	—	—	—	—	—	—	—	—	—	—	—	—	—	3.21
—	—	—	—	—	—	—	—	—	—	—	—	—	—	—	—	—	—	—	—	3.22
—	—	—	—	—	—	—	—	—	—	2	2	7	2	13	—	—	—	—	—	3.23
—	—	—	—	—	3	3	7	2	1	1	1	16	1	10	—	—	—	—	—	3.24
—	—	—	—	—	—	—	—	—	—	1	1	4	1	5	—	—	—	—	—	3.25
—	—	—	—	—	—	—	—	—	—	—	—	—	—	—	—	—	—	—	—	3.26
—	3	33	1	10	23	25	184	9	116	14	15	147	9	94	9	9	77	3	26	4
—	3	33	1	10	23	25	184	9	116	14	15	147	9	94	9	9	77	3	26	4.01
—	—	—	—	—	—	—	—	—	—	—	—	—	—	—	—	—	—	—	—	4.02
—	—	—	—	—	2	4	29	2	68	—	1	6	—	—	—	—	—	—	—	5
—	—	—	—	—	1	3	24	2	68	—	1	6	—	—	—	—	—	—	—	5.01
—	—	—	—	—	—	—	—	—	—	—	—	—	—	—	—	—	—	—	—	5.02
—	—	—	—	—	1	1	5	—	—	—	—	—	—	—	—	—	—	—	—	5.03
36	36	84	5	10	108	114	265	45	67	109	114	224	25	63	32	32	58	17	35	6
4	4	6	1	3	—	—	—	—	—	7	8	20	1	17	—	—	—	—	—	6.01
12	12	29	3	5	53	59	135	29	52	35	35	68	13	22	9	9	11	3	9	6.02
1	1	2	—	—	18	18	38	2	2	22	24	46	—	—	1	1	2	—	—	6.03
1	1	2	—	—	10	10	21	2	4	7	9	16	2	14	2	2	2	1	1	6.04
1	1	3	—	—	—	—	—	—	—	12	12	26	4	6	1	1	1	—	—	6.05
1	1	1	—	—	2	2	3	—	—	10	10	13	—	—	5	5	8	—	—	6.06
16	16	41	1	2	21	21	63	12	9	8	8	26	5	4	14	14	34	13	25	6.07
—	—	—	—	—	4	4	5	—	—	8	8	9	—	—	—	—	—	—	—	6.08
9	10	17	1	..	6	9	31	4	45	12	14	35	—	—	—	—	—	—	—	7
—	—	—	—	—	—	1	5	1	3	—	1	1	—	—	—	1	4	—	—	7.01
9	9	12	1	..	1	1	1	—	—	8	8	13	—	—	—	—	—	—	—	7.02
—	—	—	—	—	3	3	5	1	2	—	—	—	—	—	—	—	—	—	—	7.03
—	—	—	—	—	—	—	—	—	—	—	—	—	—	—	—	—	—	—	—	7.04
—	—	—	—	—	—	—	—	—	—	—	—	—	—	—	—	—	—	—	—	7.05
—	—	—	—	—	—	—	—	—	—	—	—	—	—	—	—	—	—	—	—	7.06
—	—	—	—	—	2	2	4	1	..	4	4	9	—	—	—	—	—	—	—	7.07
—	1	5	—	—	—	2	16	1	40	—	1	12	—	—	—	1	4	—	—	7.08
1	2	3	—	—	—	4	9	—	—	1	4	11	—	—	—	—	—	—	—	8
1	1	2	—	—	—	1	5	—	—	1	3	9	—	—	—	—	—	—	—	8.01
—	—	—	—	—	—	—	—	—	—	—	—	—	—	—	—	—	—	—	—	8.02
—	1	1	—	—	—	3	4	—	—	—	1	2	—	—	—	—	—	—	—	8.03
3	4	8	1	1	13	16	28	6	4	12	15	25	4	16	2	2	2	—	—	9
1	1	2	—	—	11	13	22	5	3	9	12	16	2	6	2	2	2	—	—	9.01
1	1	3	1	1	1	1	3	1	1	2	2	6	2	10	—	—	—	—	—	9.02
1	2	3	—	—	1	2	3	—	—	1	1	3	—	—	—	—	—	—	—	9.03
—	—	—	—	—	—	—	—	—	—	—	—	—	—	—	—	—	—	—	—	9.04
—	—	—	—	—	—	—	—	—	—	—	—	—	—	—	—	—	—	—	—	9.08
73	79	206	21	73	215	236	830	112	844	280	299	859	92	797	83	85	278	38	409	

N classi- fica- zione	RAMI E CLASSI DI ATTIVITÀ ECONOMICA	14. BÀRCIS					15. BASILIANO					16. BERTIOLO				
		Im- prese	Unità locali				Im- prese	Unità locali				Im- prese	Unità locali			
			Totale		con forza motrice			Totale		con forza motrice			Totale		con forza motrice	
			N	Ad- detti	N	Poten- za utiliz- zabile HP		N	Ad- detti	N	Poten- za utiliz- zabile HP		N	Ad- detti	N	Poten- za utiliz- zabile HP
1	AGRICOLTURA, FORESTE, CACCIA E PESCA	3	3	55	2	15	8	8	34	6	25	4	4	18	4	85
1.03	Foreste	2	2	52	1	12	—	—	—	—	—	—	—	—	—	—
1.04	Pesca	—	—	—	—	—	—	—	—	—	—	—	—	—	—	—
1.05	Attività connesse con l'agricoltura . . .	1	1	3	1	3	8	8	34	6	25	4	4	18	4	85
2	INDUSTRIE ESTRATTIVE	—	—	—	—	—	2	2	5	1	6	—	—	—	—	—
2.01	Estraz. di carboni fossili e di torba . . .	—	—	—	—	—	—	—	—	—	—	—	—	—	—	—
2.02	Estraz. di combustibili liquidi e gassosi	—	—	—	—	—	—	—	—	—	—	—	—	—	—	—
2.03	Estraz. di minerali metalliferi	—	—	—	—	—	—	—	—	—	—	—	—	—	—	—
2.04	Estraz. di altri minerali	—	—	—	—	—	2	2	5	1	6	—	—	—	—	—
3	INDUSTRIE MANIFATTURIERE	6	6	8	1	1	52	52	123	25	356	29	30	129	16	185
3.01	Industrie alimentari e affini	—	—	—	—	—	3	3	7	3	156	2	2	5	2	21
3.02	Industria del tabacco	—	—	—	—	—	—	—	—	—	—	—	—	—	—	—
3.03	Seta, cotone e lav. fibre tess. artificiali	—	—	—	—	—	—	—	—	—	—	—	1	58	1	69
3.04	Industrie della lana	—	—	—	—	—	5	5	8	—	—	—	—	—	—	—
3.05	Industrie delle fibre dure e tessili varie	1	1	1	—	—	—	—	—	—	—	3	3	11	1	1
3.06	Ind. del vestiario e dell'abbigliamento .	3	3	3	—	—	13	13	22	—	—	10	10	18	1	5
3.07	Industrie delle calzature	1	1	1	—	—	6	6	7	3	3	1	1	3	—	—
3.08	Industrie delle pelli e del cuoio	—	—	—	—	—	—	—	—	—	—	—	—	—	—	—
3.09	Industria mobilio e arredam. in legno .	—	—	—	—	—	2	2	9	2	25	1	1	4	1	8
3.10	Industrie del legno	—	—	—	—	—	8	8	13	7	30	4	4	7	3	16
3.11	Industrie metallurgiche	—	—	—	—	—	—	—	—	—	—	—	—	—	—	—
3.12	Macchine non elettr., carpent. metallica	—	—	—	—	—	—	—	—	—	—	—	—	—	—	—
3.13	Macchine e apparecchi elettrici	—	—	—	—	—	—	—	—	—	—	—	—	—	—	—
3.14	Mecc. di precisione ; orficeria, argenteria	—	—	—	—	—	—	—	—	—	—	—	—	—	—	—
3.15	Officine meccaniche	1	1	3	1	1	12	12	21	8	30	7	7	22	6	62
3.16	Industrie costruz. mezzi di trasporto .	—	—	—	—	—	1	1	28	1	110	—	—	—	—	—
3.17	Industrie lavor. minerali non metalliferi	—	—	—	—	—	1	1	7	1	2	1	1	1	1	3
3.18	Industrie chimiche	—	—	—	—	—	—	—	—	—	—	—	—	—	—	—
3.19	Industrie derivati petrolio e carbone .	—	—	—	—	—	—	—	—	—	—	—	—	—	—	—
3.20	Industrie della gomma elastica	—	—	—	—	—	—	—	—	—	—	—	—	—	—	—
3.21	Prod. cellul. per tess., fibre tess. artific.	—	—	—	—	—	—	—	—	—	—	—	—	—	—	—
3.22	Industrie della carta e cartotecnica . . .	—	—	—	—	—	—	—	—	—	—	—	—	—	—	—
3.23	Industrie poligrafiche ed editoriali . . .	—	—	—	—	—	—	—	—	—	—	—	—	—	—	—
3.24	Industrie foto-fono-cinematografiche . .	—	—	—	—	—	1	1	1	—	—	—	—	—	—	—
3.25	Prodruz. oggetti in materie plastiche . .	—	—	—	—	—	—	—	—	—	—	—	—	—	—	—
3.26	Industrie manifatturiere varie	—	—	—	—	—	—	—	—	—	—	—	—	—	—	—
4	COSTRUZIONI E INSTALL. DI IMPIANTI .	—	1	6	—	—	9	10	112	8	62	5	6	86	—	—
4.01	Costruzioni	—	1	6	—	—	9	10	112	8	62	5	6	86	—	—
4.02	Installazione impianti	—	—	—	—	—	—	—	—	—	—	—	—	—	—	—
5	ENERGIA ELETTRICA, GAS E ACQUA	—	1	4	1	69	1	1	1	1	5	—	—	—	—	—
5.01	Prodruz. e distribuz. di energia elettrica	—	1	4	1	69	1	1	1	1	5	—	—	—	—	—
5.02	Produzione e distribuzione di gas	—	—	—	—	—	—	—	—	—	—	—	—	—	—	—
5.03	Distribuzione di acqua	—	—	—	—	—	—	—	—	—	—	—	—	—	—	—
6	COMMERCIO	30	30	45	8	17	87	91	184	42	71	41	42	91	12	24
6.01	Commercio all'ingrosso	1	1	1	—	—	7	7	10	1	12	7	7	10	—	—
6.02	Comm. al minuto generi alimentari . . .	8	8	15	3	3	26	29	73	20	33	19	19	49	8	22
6.03	Comm. al min. prod. tess. e art. abbigl.	3	3	5	—	—	5	6	9	—	—	2	2	5	—	—
6.04	Comm. al minuto prod. meccanici	3	3	3	—	—	5	5	10	—	—	2	3	6	—	—
6.05	Comm. al min. gen. alim. e non alim. . .	—	—	—	—	—	1	1	3	1	1	—	—	—	—	—
6.06	Commercio ambulante	4	4	5	—	—	16	16	20	—	—	3	3	4	—	—
6.07	Alberghi e pubblici esercizi	11	11	16	5	14	27	27	59	20	25	8	8	17	4	2
6.08	Attività ausiliarie del commercio	—	—	—	—	—	—	—	—	—	—	—	—	—	—	—
7	TRASPORTI E COMUNICAZIONI	6	7	10	—	—	1	3	16	—	—	3	4	44	—	—
7.01	Trasporti ferrov. e tramv. extraurbani .	—	—	—	—	—	—	1	7	—	—	—	—	—	—	—
7.02	Trasporti extraurbani su strada	6	6	8	—	—	1	1	3	—	—	1	1	37	—	—
7.03	Trasporti urbani	—	—	—	—	—	—	—	—	—	—	2	2	4	—	—
7.04	Trasporti lacuali e fluviali	—	—	—	—	—	—	—	—	—	—	—	—	—	—	—
7.05	Trasporti marittimi	—	—	—	—	—	—	—	—	—	—	—	—	—	—	—
7.06	Trasporti aerei	—	—	—	—	—	—	—	—	—	—	—	—	—	—	—
7.07	Attività ausiliarie dei trasporti	—	—	—	—	—	—	—	—	—	—	—	—	—	—	—
7.08	Comunicazioni	—	1	2	—	—	—	1	6	—	—	—	1	3	—	—
8	CREDITO E ASSICURAZIONE	—	1	1	—	—	1	3	5	—	—	—	2	2	1	2
8.01	Credito	—	—	—	—	—	1	2	4	—	—	—	2	2	1	2
8.02	Assicurazione	—	—	—	—	—	—	—	—	—	—	—	—	—	—	—
8.03	Gestioni finanziarie	—	1	1	—	—	—	1	1	—	—	—	—	—	—	—
9	SERVIZI E ATTIVITÀ SOCIALI VARIE	—	—	—	—	—	12	12	25	7	12	4	4	10	2	2
9.01	Servizi per l'igiene e la pulizia	—	—	—	—	—	8	8	15	4	8	3	3	8	2	2
9.02	Servizi dello spettacolo	—	—	—	—	—	3	3	8	2	3	—	—	—	—	—
9.03	Servizi sanitari	—	—	—	—	—	1	1	2	1	1	1	1	2	—	—
9.04	Servizi privati per l'istruzione	—	—	—	—	—	—	—	—	—	—	—	—	—	—	—
9.08	Servizi vari, non altrove classificati . .	—	—	—	—	—	—	—	—	—	—	—	—	—	—	—
	TOTALE	45	49	129	12	102	173	182	505	90	537	86	92	380	35	298

unità locali per comune

17. BICINICCO					18. BORDANO					19. BRUGNERA					20. BUDÒIA					N classi- fica- zione
Unità locali					Unità locali					Unità locali					Unità locali					
Totale		con forza motrice			Totale		con forza motrice			Totale		con forza motrice			Totale		con forza motrice			
Im- prese	N	Ad- detti	N	Poten- za utiliz- zabile HP	Im- prese	N	Ad- detti	N	Poten- za utiliz- zabile HP	Im- prese	N	Ad- detti	N	Poten- za utiliz- zabile HP	Im- prese	N	Ad- detti	N	Poten- za utiliz- zabile HP	
5	5	14	4	5	2	2	6	2	4	4	4	13	3	12	3	3	9	3	8	1
—	—	—	—	—	—	—	—	—	—	—	—	—	—	—	—	—	—	—	—	1.03
5	5	14	4	5	2	2	6	2	4	4	4	13	3	12	3	3	9	3	8	1.04
—	—	—	—	—	—	—	—	—	—	—	—	—	—	—	1	1	3	—	—	2
—	—	—	—	—	—	—	—	—	—	—	—	—	—	—	—	—	—	—	—	2.01
—	—	—	—	—	—	—	—	—	—	—	—	—	—	—	—	—	—	—	—	2.02
—	—	—	—	—	—	—	—	—	—	—	—	—	—	—	1	1	3	—	—	2.03
—	—	—	—	—	—	—	—	—	—	—	—	—	—	—	—	—	—	—	—	2.04
17	18	144	12	113	2	2	4	2	4	50	53	1.046	36	3.288	39	39	71	11	82	3
2	2	4	2	47	1	1	2	1	1	2	2	4	2	113	1	1	4	1	4	3.01
—	1	112	1	33	—	—	—	—	—	—	—	—	—	—	—	—	—	—	—	3.02
—	—	—	—	—	—	—	—	—	—	—	1	—	1	13	—	—	—	—	—	3.03
—	—	—	—	—	—	—	—	—	—	—	—	—	—	—	—	—	—	—	—	3.04
2	2	2	—	—	—	—	—	—	—	3	3	4	—	—	3	3	3	—	—	3.05
6	6	10	3	..	—	—	—	—	—	7	7	9	—	—	15	15	18	—	—	3.06
—	—	—	—	—	—	—	—	—	—	3	3	3	1	1	4	4	4	—	—	3.07
—	—	—	—	—	—	—	—	—	—	—	—	—	—	—	—	—	—	—	—	3.08
3	3	11	3	29	—	—	—	—	—	23	23	981	22	3.073	1	1	3	1	17	3.09
1	1	1	1	3	1	1	2	1	3	—	—	—	—	—	9	9	18	5	39	3.10
—	—	—	—	—	—	—	—	—	—	—	—	—	—	—	—	—	—	—	—	3.11
—	—	—	—	—	—	—	—	—	—	—	—	—	—	—	—	—	—	—	—	3.12
—	—	—	—	—	—	—	—	—	—	—	—	—	—	—	—	—	—	—	—	3.13
—	—	—	—	—	—	—	—	—	—	—	—	—	—	—	—	—	—	—	—	3.14
3	3	4	2	1	—	—	—	—	—	10	10	18	6	35	4	4	5	3	15	3.15
—	—	—	—	—	—	—	—	—	—	—	—	—	—	—	—	—	—	—	—	3.16
—	—	—	—	—	—	—	—	—	—	2	4	27	4	53	1	1	15	1	7	3.17
—	—	—	—	—	—	—	—	—	—	—	—	—	—	—	—	—	—	—	—	3.18
—	—	—	—	—	—	—	—	—	—	—	—	—	—	—	—	—	—	—	—	3.19
—	—	—	—	—	—	—	—	—	—	—	—	—	—	—	—	—	—	—	—	3.20
—	—	—	—	—	—	—	—	—	—	—	—	—	—	—	—	—	—	—	—	3.21
—	—	—	—	—	—	—	—	—	—	—	—	—	—	—	—	—	—	—	—	3.22
—	—	—	—	—	—	—	—	—	—	—	—	—	—	—	1	1	1	—	—	3.23
—	—	—	—	—	—	—	—	—	—	—	—	—	—	—	—	—	—	—	—	3.24
—	—	—	—	—	—	—	—	—	—	—	—	—	—	—	—	—	—	—	—	3.25
—	—	—	—	—	—	—	—	—	—	—	—	—	—	—	—	—	—	—	—	3.26
2	4	27	3	6	—	1	8	1	28	21	21	177	16	116	10	10	19	—	—	4
2	4	27	3	6	—	1	8	1	28	20	20	175	16	116	8	8	17	—	—	4.01
—	—	—	—	—	—	—	—	—	—	1	1	2	—	—	2	2	2	—	—	4.02
—	—	—	—	—	—	—	—	—	—	—	—	—	—	—	1	1	2	—	—	5
—	—	—	—	—	—	—	—	—	—	—	—	—	—	—	—	—	—	—	—	5.01
—	—	—	—	—	—	—	—	—	—	—	—	—	—	—	—	—	—	—	—	5.02
—	—	—	—	—	—	—	—	—	—	—	—	—	—	—	1	1	2	—	—	5.03
17	17	34	7	11	27	28	46	—	—	44	44	93	23	35	28	29	75	20	61	6
—	—	—	—	—	2	2	4	—	—	6	6	16	1	4	1	1	3	—	—	6.01
9	9	20	6	10	11	12	19	—	—	20	20	40	13	22	15	16	36	12	46	6.02
2	2	3	—	—	—	—	—	—	—	4	4	8	—	—	1	1	2	—	—	6.03
1	1	2	—	—	2	2	2	—	—	2	2	2	1	1	1	1	2	—	—	6.04
—	—	—	—	—	2	2	4	—	—	6	6	11	4	..	7	7	24	6	7	6.05
2	2	4	—	—	1	1	1	—	—	1	1	1	—	—	1	1	1	—	—	6.06
3	3	5	1	1	9	9	16	—	—	5	5	15	4	8	2	2	7	2	8	6.07
—	—	—	—	—	—	—	—	—	—	—	—	—	—	—	—	—	—	—	—	6.08
2	3	4	—	—	3	4	4	—	—	9	10	17	—	—	1	3	9	—	—	7
—	—	—	—	—	—	—	—	—	—	—	—	—	—	—	—	1	2	—	—	7.01
—	—	—	—	—	1	1	1	—	—	8	8	9	—	—	1	1	2	—	—	7.02
2	2	2	—	—	2	2	2	—	—	—	—	—	—	—	—	—	—	—	—	7.03
—	—	—	—	—	—	—	—	—	—	—	—	—	—	—	—	—	—	—	—	7.04
—	—	—	—	—	—	—	—	—	—	—	—	—	—	—	—	—	—	—	—	7.05
—	—	—	—	—	—	—	—	—	—	—	—	—	—	—	—	—	—	—	—	7.06
—	—	—	—	—	—	—	—	—	—	1	1	1	—	—	—	—	—	—	—	7.07
—	1	2	—	—	—	1	1	—	—	—	1	7	—	—	—	1	5	—	—	7.08
—	—	—	—	—	—	—	—	—	—	—	—	—	—	—	—	—	—	—	—	8
—	—	—	—	—	—	—	—	—	—	—	—	—	—	—	—	—	—	—	—	8.01
—	—	—	—	—	—	—	—	—	—	—	—	—	—	—	—	—	—	—	—	8.02
—	—	—	—	—	—	—	—	—	—	—	—	—	—	—	—	1	1	—	—	8.03
2	2	2	2	2	—	—	—	—	—	7	7	13	3	11	4	4	6	1	1	9
2	2	2	2	2	—	—	—	—	—	5	5	8	2	7	3	3	4	1	1	9.01
—	—	—	—	—	—	—	—	—	—	1	1	3	1	4	—	—	—	—	—	9.02
—	—	—	—	—	—	—	—	—	—	1	1	2	—	—	1	1	2	—	—	9.03
—	—	—	—	—	—	—	—	—	—	—	—	—	—	—	—	—	—	—	—	9.04
—	—	—	—	—	—	—	—	—	—	—	—	—	—	—	—	—	—	—	—	9.08
45	49	225	28	137	34	37	68	5	36	135	140	1.360	81	3.462	87	91	195	35	152	

N classi- fica- zione	RAMI E CLASSI DI ATTIVITÀ ECONOMICA	21. BÙIA					22. BÛTRIO					23. CAMINO AL TAGLIAMENTO				
		Im- prese	Unità locali				Im- prese	Unità locali				Im- prese	Unità locali			
			Totale		con forza motrice			Totale		con forza motrice			Totale		con forza motrice	
			N	Ad- detti	N	Poten- za utiliz- zabile HP		N	Ad- detti	N	Poten- za utiliz- zabile HP		N	Ad- detti	N	Poten- za utiliz- zabile HP
1	AGRICOLTURA, FORESTE, CACCIA E PESCA	10	11	28	8	24	1	1	1	—	—	16	16	27	4	56
1.03	Foreste	—	—	—	—	—	—	—	—	—	—	—	—	—	—	—
1.04	Pesca	—	—	—	—	—	—	—	—	—	—	—	—	—	—	—
1.05	Attività connesse con l'agricoltura . . .	10	11	28	8	24	1	1	1	—	—	16	16	27	4	56
2	INDUSTRIE ESTRATTIVE	—	1	5	1	72	—	—	—	—	—	—	—	—	—	—
2.01	Estraz. di carboni fossili e di torba . . .	—	—	—	—	—	—	—	—	—	—	—	—	—	—	—
2.02	Estraz. di combustibili liquidi e gassosi .	—	—	—	—	—	—	—	—	—	—	—	—	—	—	—
2.03	Estraz. di minerali metalliferi	—	—	—	—	—	—	—	—	—	—	—	—	—	—	—
2.04	Estraz. di altri minerali	—	1	5	1	72	—	—	—	—	—	—	—	—	—	—
3	INDUSTRIE MANIFATTURIERE	103	103	392	49	3.250	32	33	581	23	5.405	22	23	57	9	60
3.01	Industrie alimentari e affini	7	7	20	5	116	4	4	23	4	95	1	1	2	1	10
3.02	Industria del tabacco	—	—	—	—	—	—	—	—	—	—	—	—	—	—	—
3.03	Seta, cotone e lav. fibre tess. artificiali	1	1	5	1	14	—	—	—	—	—	—	—	—	—	—
3.04	Industrie della lana	1	1	3	1	3	—	—	—	—	—	—	—	—	—	—
3.05	Industrie delle fibre dure e tessili varie	11	11	12	—	—	—	—	—	—	—	4	4	4	—	—
3.06	Ind. del vestiario e dell'abbigliamento .	26	26	36	1	..	7	7	7	1	..	8	8	8	—	—
3.07	Industrie delle calzature	9	9	15	5	3	3	3	3	1	1	1	1	1	—	—
3.08	Industrie delle pelli e del cuoio	—	—	—	—	—	—	—	—	—	—	—	—	—	—	—
3.09	Industria mobilio e arredam. in legno . .	2	2	12	2	80	—	—	—	—	—	—	—	—	—	—
3.10	Industrie del legno	14	14	32	13	164	8	8	21	8	52	4	4	11	4	35
3.11	Industrie metallurgiche	1	1	59	1	1.072	—	1	97	1	3.654	—	—	—	—	—
3.12	Macchine non elettr., carpent. metallica	5	5	95	4	1.437	3	3	355	3	1.439	—	—	—	—	—
3.13	Macchine e apparecchi elettrici	—	—	—	—	—	—	—	—	—	—	—	—	—	—	—
3.14	Mecc. di precisione; oreficeria, argenteria	—	—	—	—	—	—	—	—	—	—	—	—	—	—	—
3.15	Officine meccaniche	19	19	49	12	108	6	6	35	4	97	1	2	3	1	2
3.16	Industrie costruz. mezzi di trasporto . .	—	—	—	—	—	—	—	—	—	—	—	—	—	—	—
3.17	Industrie lavor. minerali non metalliferi	4	4	41	4	253	1	1	40	1	67	1	1	3	1	1
3.18	Industrie chimiche	1	1	10	—	—	—	—	—	—	—	—	—	—	—	—
3.19	Industrie derivati petrolio e carbone . .	—	—	—	—	—	—	—	—	—	—	—	—	—	—	—
3.20	Industrie della gomma elastica	—	—	—	—	—	—	—	—	—	—	—	—	—	—	—
3.21	Prod. cellul. per tess., fibre tess. artifice.	—	—	—	—	—	—	—	—	—	—	—	—	—	—	—
3.22	Industrie della carta e cartotecnica . . .	—	—	—	—	—	—	—	—	—	—	—	—	—	—	—
3.23	Industrie poligrafiche ed editoriali . . .	—	—	—	—	—	—	—	—	—	—	—	—	—	—	—
3.24	Industrie foto-fono-cinematografiche . .	2	2	3	—	—	—	—	—	—	—	—	—	—	—	—
3.25	Prod. oggetti in materie plastiche	—	—	—	—	—	—	—	—	—	—	—	—	—	—	—
3.26	Industrie manifatturiere varie	—	—	—	—	—	—	—	—	—	—	2	2	25	2	12
4	COSTRUZIONI E INSTALL. DI IMPIANTI . .	20	20	343	10	91	4	4	86	3	169	2	2	23	2	8
4.01	Costruzioni	19	19	341	10	91	3	3	68	3	169	2	2	23	2	8
4.02	Installazione impianti	1	1	2	—	—	1	1	18	—	—	—	—	—	—	—
5	ENERGIA ELETTRICA, GAS E ACQUA	2	3	17	2	19	—	—	—	—	—	1	1	4	—	—
5.01	Prod. e distribuz. di energia elettrica	1	2	14	2	19	—	—	—	—	—	1	1	4	—	—
5.02	Produzione e distribuzione di gas	—	—	—	—	—	—	—	—	—	—	—	—	—	—	—
5.03	Distribuzione di acqua	1	1	3	—	—	—	—	—	—	—	—	—	—	—	—
6	COMMERCIO	110	112	212	42	58	40	40	79	19	55	22	23	41	6	24
6.01	Comm. all'ingrosso	6	6	26	1	3	3	3	5	—	—	4	4	7	—	—
6.02	Comm. al minuto generi alimentari . . .	29	30	59	19	28	10	10	16	6	31	8	9	18	4	22
6.03	Comm. al min. prod. tess. e art. abbigl.	20	20	30	1	..	5	5	9	1	2	—	—	—	—	—
6.04	Comm. al minuto prod. meccanici	10	11	30	2	9	3	3	5	—	—	2	2	3	—	—
6.05	Comm. al min. gen. alim. e non alim. . .	6	6	7	1	..	3	3	5	3	4	—	—	—	—	—
6.06	Commercio ambulante	7	7	9	—	—	4	4	5	—	—	—	—	—	—	—
6.07	Alberghi e pubblici esercizi	32	32	51	18	18	12	12	34	9	18	3	3	7	1	1
6.08	Attività ausiliarie del commercio	—	—	—	—	—	—	—	—	—	—	5	5	6	1	1
7	TRASPORTI E COMUNICAZIONI	8	10	35	1	5	2	4	18	—	—	2	3	4	—	—
7.01	Trasporti ferrov. e tramv. extraurbani .	—	—	—	—	—	—	1	7	—	—	—	—	—	—	—
7.02	Trasporti extraurbani su strada	8	8	22	1	5	2	2	8	—	—	2	2	2	—	—
7.03	Trasporti urbani	—	—	—	—	—	—	—	—	—	—	—	—	—	—	—
7.04	Trasporti lacuali e fluviali	—	—	—	—	—	—	—	—	—	—	—	—	—	—	—
7.05	Trasporti marittimi	—	—	—	—	—	—	—	—	—	—	—	—	—	—	—
7.06	Trasporti aerei	—	—	—	—	—	—	—	—	—	—	—	—	—	—	—
7.07	Attività ausiliarie dei trasporti	—	—	—	—	—	—	—	—	—	—	—	—	—	—	—
7.08	Comunicazioni	—	2	13	—	—	—	1	3	—	—	—	1	2	—	—
8	CREDITO E ASSICURAZIONE	—	4	8	—	—	—	2	2	—	—	—	1	1	—	—
8.01	Credito	—	3	7	—	—	—	1	1	—	—	—	1	1	—	—
8.02	Assicurazione	—	—	—	—	—	—	—	—	—	—	—	—	—	—	—
8.03	Gestioni finanziarie	—	1	1	—	—	—	1	1	—	—	—	—	—	—	—
9	SERVIZI E ATTIVITÀ SOCIALI VARIE	15	15	22	4	22	8	8	10	2	6	2	2	3	—	—
9.01	Servizi per l'igiene e la pulizia	12	12	15	3	16	5	5	5	1	..	1	1	1	—	—
9.02	Servizi dello spettacolo	1	1	3	1	6	2	2	4	1	6	—	—	—	—	—
9.03	Servizi sanitari	2	2	4	—	—	1	1	1	—	—	1	1	2	—	—
9.04	Servizi privati per l'istruzione	—	—	—	—	—	—	—	—	—	—	—	—	—	—	—
9.08	Servizi vari, non altrove classificati . .	—	—	—	—	—	—	—	—	—	—	—	—	—	—	—
	TOTALE	268	279	1.062	117	3.541	87	92	777	47	5.635	67	71	160	21	148

unità locali per comune

24. CAMPOFÒRMIDO					25. CAMPOLONGO AL TORRE					26. CÀNEVA					27. CARLINO					N classi- fica- zione
Im- prese	Unità locali				Im- prese	Unità locali				Im- prese	Unità locali				Im- prese	Unità locali				
	Totale		con forza motrice			Totale		con forza motrice			Totale		con forza motrice			Totale		con forza motrice		
	N	Ad- detti	N	Poten- za utiliz- zabile HP		N	Ad- detti	N	Poten- za utiliz- zabile HP		N	Ad- detti	N	Poten- za utiliz- zabile HP		N	Ad- detti	N	Poten- za utiliz- zabile HP	
3	3	9	3	13	—	—	—	—	—	8	9	33	6	45	4	5	8	1	7	1
—	—	—	—	—	—	—	—	—	—	2	2	12	1	8	—	—	—	—	—	1.03
—	—	—	—	—	—	—	—	—	—	1	1	5	1	16	1	1	1	—	—	1.04
3	3	9	3	13	—	—	—	—	—	5	6	16	4	21	3	4	7	1	7	1.05
—	—	—	—	—	—	—	—	—	—	8	13	141	4	211	—	—	—	—	—	2
—	—	—	—	—	—	—	—	—	—	—	—	—	—	—	—	—	—	—	—	2.01
—	—	—	—	—	—	—	—	—	—	—	—	—	—	—	—	—	—	—	—	2.02
—	—	—	—	—	—	—	—	—	—	—	—	—	—	—	—	—	—	—	—	2.03
—	—	—	—	—	—	—	—	—	—	8	13	141	4	211	—	—	—	—	—	2.04
52	54	443	26	1.906	10	10	11	2	73	59	66	311	29	778	10	10	16	4	49	3
5	6	19	5	82	1	1	2	1	66	2	3	7	3	100	1	1	2	1	21	3.01
—	—	—	—	—	—	—	—	—	—	—	—	—	—	—	—	—	—	—	—	3.02
—	—	—	—	—	—	—	—	—	—	1	2	48	2	52	—	—	—	—	—	3.03
1	1	1	1	8	—	—	—	—	—	1	1	1	1	6	—	—	—	—	—	3.04
7	7	7	—	—	—	—	—	—	—	10	10	14	1	..	—	—	—	—	—	3.05
12	12	15	—	—	5	5	5	—	—	17	17	26	3	1	5	5	5	—	—	3.06
2	2	2	—	—	1	1	1	—	—	9	9	10	—	—	1	1	1	—	—	3.07
—	—	—	—	—	—	—	—	—	—	—	—	—	—	—	—	—	—	—	—	3.08
1	1	19	1	27	—	—	—	—	—	2	2	22	2	55	—	—	—	—	—	3.09
7	7	47	6	88	2	2	2	1	7	5	6	20	6	77	—	—	—	—	—	3.10
1	1	60	1	601	—	—	—	—	—	—	—	—	—	—	—	—	—	—	—	3.11
3	3	96	2	53	—	—	—	—	—	—	—	—	—	—	—	—	—	—	—	3.12
1	1	36	1	4	—	—	—	—	—	—	—	—	—	—	—	—	—	—	—	3.13
—	—	—	—	—	—	—	—	—	—	—	—	—	—	—	—	—	—	—	—	3.14
9	9	16	5	18	1	1	1	—	—	7	8	19	4	35	3	3	8	3	28	3.15
—	—	—	—	—	—	—	—	—	—	—	—	—	—	—	—	—	—	—	—	3.16
—	—	—	—	—	—	—	—	—	—	5	8	144	7	452	—	—	—	—	—	3.17
—	1	3	1	2	—	—	—	—	—	—	—	—	—	—	—	—	—	—	—	3.18
—	—	—	—	—	—	—	—	—	—	—	—	—	—	—	—	—	—	—	—	3.19
—	—	—	—	—	—	—	—	—	—	—	—	—	—	—	—	—	—	—	—	3.20
—	—	—	—	—	—	—	—	—	—	—	—	—	—	—	—	—	—	—	—	3.21
2	2	116	2	1.018	—	—	—	—	—	—	—	—	—	—	—	—	—	—	—	3.22
1	1	6	1	5	—	—	—	—	—	—	—	—	—	—	—	—	—	—	—	3.23
—	—	—	—	—	—	—	—	—	—	—	—	—	—	—	—	—	—	—	—	3.24
—	—	—	—	—	—	—	—	—	—	—	—	—	—	—	—	—	—	—	—	3.25
—	—	—	—	—	—	—	—	—	—	—	—	—	—	—	—	—	—	—	—	3.26
11	15	109	6	456	3	3	38	3	14	16	19	117	4	23	3	4	24	3	17	4
9	13	97	5	442	3	3	38	3	14	16	19	117	4	23	3	4	24	3	17	4.01
2	2	12	1	14	—	—	—	—	—	—	—	—	—	—	—	—	—	—	—	4.02
1	1	3	1	128	—	—	—	—	—	1	3	34	3	156	—	—	—	—	—	5
1	1	3	1	128	—	—	—	—	—	—	2	32	2	142	—	—	—	—	—	5.01
—	—	—	—	—	—	—	—	—	—	—	—	—	—	—	—	—	—	—	—	5.02
—	—	—	—	—	—	—	—	—	—	1	1	2	1	14	—	—	—	—	—	5.03
63	69	129	35	57	20	20	32	6	9	69	71	130	30	34	28	28	43	4	11	6
7	8	22	1	1	4	4	4	—	—	5	5	8	—	—	—	—	—	—	—	6.01
13	16	33	10	27	5	5	8	4	7	33	35	66	21	24	11	11	18	1	5	6.02
6	7	8	2	1	1	1	2	—	—	6	6	8	—	—	3	3	4	—	—	6.03
4	4	5	—	—	—	—	—	—	—	4	4	6	—	—	1	1	2	—	—	6.04
9	10	19	8	12	3	3	5	1	1	5	5	11	3	3	1	1	1	1	1	6.05
8	8	10	—	—	1	1	1	—	—	3	3	3	—	—	4	4	5	—	—	6.06
16	16	32	14	16	6	6	12	1	1	13	13	28	6	7	8	8	13	2	5	6.07
—	—	—	—	—	—	—	—	—	—	—	—	—	—	—	—	—	—	—	—	6.08
2	3	8	—	—	1	2	3	—	—	21	22	53	—	—	3	4	4	—	—	7
—	—	—	—	—	—	—	—	—	—	—	—	—	—	—	—	—	—	—	—	7.01
2	2	3	—	—	—	—	—	—	—	20	20	43	—	—	2	2	2	—	—	7.02
—	—	—	—	—	1	1	1	—	—	—	—	—	—	—	—	—	—	—	—	7.03
—	—	—	—	—	—	—	—	—	—	—	—	—	—	—	—	—	—	—	—	7.04
—	—	—	—	—	—	—	—	—	—	—	—	—	—	—	—	—	—	—	—	7.05
—	—	—	—	—	—	—	—	—	—	—	—	—	—	—	—	—	—	—	—	7.06
—	—	—	—	—	—	—	—	—	—	1	1	1	—	—	1	1	1	—	—	7.07
—	1	5	—	—	—	1	2	—	—	—	1	9	—	—	—	1	1	—	—	7.08
1	2	3	—	—	—	—	—	—	—	—	1	1	—	—	—	—	—	—	—	8
1	1	2	—	—	—	—	—	—	—	—	—	—	—	—	—	—	—	—	—	8.01
—	—	—	—	—	—	—	—	—	—	—	—	—	—	—	—	—	—	—	—	8.02
—	1	1	—	—	—	—	—	—	—	—	1	1	—	—	—	—	—	—	—	8.03
8	8	12	2	4	3	3	3	—	—	12	12	16	2	..	3	3	3	—	—	9
7	7	9	1	1	3	3	3	—	—	10	10	13	1	..	3	3	3	—	—	9.01
1	1	3	1	3	—	—	—	—	—	1	1	2	1	..	—	—	—	—	—	9.02
—	—	—	—	—	—	—	—	—	—	1	1	1	—	—	—	—	—	—	—	9.03
—	—	—	—	—	—	—	—	—	—	—	—	—	—	—	—	—	—	—	—	9.04
—	—	—	—	—	—	—	—	—	—	—	—	—	—	—	—	—	—	—	—	9.08
141	155	716	73	2.564	37	38	87	11	96	194	216	836	78	1.247	51	54	98	12	84	

N classi- fica- zione	RAMI E CLASSI DI ATTIVITÀ ECONOMICA	28. CASARSA DELLA DELIZIA					29. CASSACCO					30. CASTELNUOVO DEL FRIULI				
		Im- prese	Unità locali				Im- prese	Unità locali				Im- prese	Unità locali			
			Totale		con forza motrice			Totale		con forza motrice			Totale		con forza motrice	
			N	Ad- detti	N	Poten- za utiliz- zabile HP		N	Ad- detti	N	Poten- za utiliz- zabile HP		N	Ad- detti	N	Poten- za utiliz- zabile HP
1	AGRICOLTURA, FORESTE, CACCIA E PESCA	2	2	10	1	33	5	5	15	5	8	5	5	14	4	9
1.03	Foreste	—	—	—	—	—	—	—	—	—	—	—	—	—	—	—
1.04	Pesca	—	—	—	—	—	—	—	—	—	—	—	—	—	—	—
1.05	Attività connesse con l'agricoltura . . .	2	2	10	1	33	5	5	15	5	8	5	5	14	4	9
2	INDUSTRIE ESTRATTIVE	—	—	—	—	—	—	—	—	—	—	1	1	5	—	—
2.01	Estraz. di carboni fossili e di torba . . .	—	—	—	—	—	—	—	—	—	—	—	—	—	—	—
2.02	Estraz. di combustibili liquidi e gassosi	—	—	—	—	—	—	—	—	—	—	—	—	—	—	—
2.03	Estraz. di minerali metalliferi	—	—	—	—	—	—	—	—	—	—	—	—	—	—	—
2.04	Estraz. di altri minerali	—	—	—	—	—	—	—	—	—	—	1	1	5	—	—
3	INDUSTRIE MANIFATTURIERE	68	69	238	33	523	11	11	27	9	55	4	5	11	5	37
3.01	Industrie alimentari e affini	4	4	56	3	277	3	3	5	3	26	1	2	7	2	4
3.02	Industria del tabacco	—	—	—	—	—	—	—	—	—	—	—	—	—	—	—
3.03	Seta, cotone e lav. fibre tess. artificiali	1	1	1	1	3	—	—	—	—	—	—	—	—	—	—
3.04	Industrie della lana	—	—	—	—	—	—	—	—	—	—	—	—	—	—	—
3.05	Industrie delle fibre dure e tessili varie	4	4	8	1	..	—	—	—	—	—	—	—	—	—	—
3.06	Ind. del vestiario e dell'abbigliamento .	17	18	37	—	—	2	2	4	—	—	—	—	—	—	—
3.07	Industrie delle calzature	4	4	5	3	4	—	—	—	—	—	1	1	1	1	1
3.08	Industrie delle pelli e del cuoio	—	—	—	—	—	—	—	—	—	—	—	—	—	—	—
3.09	Industria mobilio e arredam. in legno .	2	2	17	2	32	—	—	—	—	—	1	1	1	1	16
3.10	Industrie del legno	10	10	31	9	112	3	3	9	3	23	1	1	2	1	16
3.11	Industrie metallurgiche	—	—	—	—	—	—	—	—	—	—	—	—	—	—	—
3.12	Macchine non elettr., carpent. metallica	—	—	—	—	—	—	—	—	—	—	—	—	—	—	—
3.13	Macchine e apparecchi elettrici	—	—	—	—	—	—	—	—	—	—	—	—	—	—	—
3.14	Mecc. di precisione ; orficeria, argenteria	1	1	3	1	1	—	—	—	—	—	—	—	—	—	—
3.15	Officine meccaniche	17	17	48	10	43	2	2	3	2	1	—	—	—	—	—
3.16	Industrie costruz. mezzi di trasporto .	—	—	—	—	—	—	—	—	—	—	—	—	—	—	—
3.17	Industrie lavor. minerali non metalliferi	3	3	13	2	47	—	—	—	—	—	—	—	—	—	—
3.18	Industrie chimiche	—	—	—	—	—	—	—	—	—	—	—	—	—	—	—
3.19	Industrie derivati petrolio e carbone .	—	—	—	—	—	—	—	—	—	—	—	—	—	—	—
3.20	Industrie della gomma elastica	—	—	—	—	—	—	—	—	—	—	—	—	—	—	—
3.21	Prod. cellul. per tess., fibre tess. artifice.	—	—	—	—	—	—	—	—	—	—	—	—	—	—	—
3.22	Industrie della carta e cartotecnica . . .	1	1	7	1	4	—	—	—	—	—	—	—	—	—	—
3.23	Industrie poligrafiche ed editoriali . . .	—	—	—	—	—	—	—	—	—	—	—	—	—	—	—
3.24	Industrie foto-fono-cinematografiche . .	3	3	9	—	—	—	—	—	—	—	—	—	—	—	—
3.25	Prod. oggetti in materie plastiche . . .	—	—	—	—	—	1	1	6	1	5	—	—	—	—	—
3.26	Industrie manifatturiere varie	1	1	3	—	—	—	—	—	—	—	—	—	—	—	—
4	COSTRUZIONI E INSTALL. DI IMPIANTI .	13	15	179	6	52	4	4	64	3	4	1	1	5	—	—
4.01	Costruzioni	11	13	162	5	43	4	4	64	3	4	1	1	5	—	—
4.02	Installazione impianti	2	2	17	1	9	—	—	—	—	—	—	—	—	—	—
5	ENERGIA ELETTRICA, GAS E ACQUA . . .	—	—	—	—	—	1	1	3	—	—	—	—	—	1	6
5.01	Prod. e distrib. di energia elettrica	—	—	—	—	—	1	1	3	—	—	—	—	—	1	6
5.02	Produzione e distribuzione di gas	—	—	—	—	—	—	—	—	—	—	—	—	—	—	—
5.03	Distribuzione di acqua	—	—	—	—	—	—	—	—	—	—	—	—	—	—	—
6	COMMERCIO	107	110	333	25	420	34	34	62	6	9	17	19	34	11	35
6.01	Commercio all'ingrosso	7	7	94	2	349	—	—	—	—	—	3	3	4	1	18
6.02	Comm. al minuto generi alimentari . . .	22	24	64	10	31	14	14	26	4	5	3	4	7	2	7
6.03	Comm. al min. prod. tess. e art. abbigl.	19	19	38	—	—	—	—	—	—	—	—	—	—	—	—
6.04	Comm. al minuto prod. meccanici	20	20	35	1	16	—	—	—	—	—	—	—	—	—	—
6.05	Comm. al min. gen. alim. e non alim. . .	3	3	17	1	15	4	4	7	—	—	6	6	13	5	7
6.06	Commercio ambulante	12	12	27	—	—	6	6	8	—	—	1	1	1	—	—
6.07	Alberghi e pubblici esercizi	23	24	57	11	9	9	9	19	1	1	4	5	9	3	3
6.08	Attività ausiliarie del commercio	1	1	1	—	—	1	1	2	1	3	—	—	—	—	—
7	TRASPORTI E COMUNICAZIONI	5	9	100	1	23	2	3	11	—	—	—	—	1	4	—
7.01	Trasporti ferrov. e tramv. extraurbani .	—	1	79	1	23	—	—	—	—	—	—	—	—	—	—
7.02	Trasporti extraurbani su strada	1	1	1	—	—	2	2	9	—	—	—	—	—	—	—
7.03	Trasporti urbani	1	1	1	—	—	—	—	—	—	—	—	—	—	—	—
7.04	Trasporti lacuali e fluviali	—	—	—	—	—	—	—	—	—	—	—	—	—	—	—
7.05	Trasporti marittimi	—	—	—	—	—	—	—	—	—	—	—	—	—	—	—
7.06	Trasporti aerei	—	—	—	—	—	—	—	—	—	—	—	—	—	—	—
7.07	Attività ausiliarie dei trasporti	3	5	6	—	—	—	—	—	—	—	—	—	—	—	—
7.08	Comunicazioni	—	1	13	—	—	—	1	2	—	—	—	1	4	—	—
8	CREDITO E ASSICURAZIONE	—	2	7	—	—	—	1	1	—	—	—	—	—	—	—
8.01	Credito	—	1	6	—	—	—	—	—	—	—	—	—	—	—	—
8.02	Assicurazione	—	—	—	—	—	—	—	—	—	—	—	—	—	—	—
8.03	Gestioni finanziarie	—	1	1	—	—	—	1	1	—	—	—	—	—	—	—
9	SERVIZI E ATTIVITÀ SOCIALI VARIE	16	16	40	7	56	—	—	—	—	—	—	—	—	—	—
9.01	Servizi per l'igiene e la pulizia	12	12	26	5	37	—	—	—	—	—	—	—	—	—	—
9.02	Servizi dello spettacolo	2	2	10	2	19	—	—	—	—	—	—	—	—	—	—
9.03	Servizi sanitari	1	1	3	—	—	—	—	—	—	—	—	—	—	—	—
9.04	Servizi privati per l'istruzione	1	1	1	—	—	—	—	—	—	—	—	—	—	—	—
9.08	Servizi vari, non altrove classificati . .	—	—	—	—	—	—	—	—	—	—	—	—	—	—	—
	TOTALE	211	223	907	73	1.107	57	59	183	23	76	28	33	73	21	87

unità locali per comune

31. CASTIONS DI STRADA					32. CAVASSO NUOVO					33. CAVAZZO CARNICO					34. CERCIVENTO					N classi- fica- zione
Im- prese	Unità locali				Im- prese	Unità locali				Im- prese	Unità locali				Im- prese	Unità locali				
	Totale		con forza motrice			Totale		con forza motrice			Totale		con forza motrice			Totale		con forza motrice		
	N	Ad- detti	N	Poten- za utiliz- zabile HP		N	Ad- detti	N	Poten- za utiliz- zabile HP		N	Ad- detti	N	Poten- za utiliz- zabile HP		N	Ad- detti	N	Poten- za utiliz- zabile HP	
8	9	21	3	19	1	1	3	1	6	4	4	5	—	—	2	2	6	2	2	1
—	—	—	—	—	—	—	—	—	—	—	—	—	—	—	—	—	—	—	—	1.03
8	9	21	3	19	1	1	3	1	6	4	4	5	—	—	2	2	6	2	2	1.04
3	4	24	3	173	—	—	—	—	—	—	—	—	—	—	—	—	—	—	—	1.05
—	—	—	—	—	—	—	—	—	—	—	—	—	—	—	—	—	—	—	—	2
—	—	—	—	—	—	—	—	—	—	—	—	—	—	—	—	—	—	—	—	2.01
—	—	—	—	—	—	—	—	—	—	—	—	—	—	—	—	—	—	—	—	2.02
3	4	24	3	173	—	—	—	—	—	—	—	—	—	—	—	—	—	—	—	2.03
—	—	—	—	—	—	—	—	—	—	—	—	—	—	—	—	—	—	—	—	2.04
35	36	67	17	170	15	16	50	8	119	14	14	25	9	61	16	16	30	12	97	3
3	4	7	4	84	1	1	2	1	1	6	6	11	3	10	3	3	4	3	12	3.01
—	—	—	—	—	—	—	—	—	—	—	—	—	—	—	—	—	—	—	—	3.02
—	—	—	—	—	—	—	—	—	—	—	—	—	—	—	—	—	—	—	—	3.03
—	—	—	—	—	—	—	—	—	—	—	—	—	—	—	—	—	—	—	—	3.04
3	3	5	—	—	2	2	2	—	—	—	—	—	—	—	2	2	2	—	—	3.05
7	7	8	—	—	3	3	4	—	—	1	1	2	—	—	1	1	1	—	—	3.06
4	4	4	—	—	1	1	1	—	—	1	1	1	1	1	2	2	2	1	1	3.07
—	—	—	—	—	—	—	—	—	—	—	—	—	—	—	—	—	—	—	—	3.08
2	2	6	2	6	—	—	—	—	—	—	—	—	—	—	5	5	18	5	69	3.09
5	5	10	4	27	5	5	14	4	49	3	3	7	3	41	2	2	2	2	13	3.10
—	—	—	—	—	—	—	—	—	—	—	—	—	—	—	—	—	—	—	—	3.11
—	—	—	—	—	—	—	—	—	—	—	—	—	—	—	—	—	—	—	—	3.12
—	—	—	—	—	—	—	—	—	—	—	—	—	—	—	—	—	—	—	—	3.13
—	—	—	—	—	—	—	—	—	—	—	—	—	—	—	—	—	—	—	—	3.14
11	11	27	7	53	2	2	5	2	12	3	3	4	2	9	1	1	1	1	2	3.15
—	—	—	—	—	—	—	—	—	—	—	—	—	—	—	—	—	—	—	—	3.16
—	—	—	—	—	—	—	—	—	—	—	—	—	—	—	—	—	—	—	—	3.17
—	—	—	—	—	—	1	20	1	57	—	—	—	—	—	—	—	—	—	—	3.18
—	—	—	—	—	—	—	—	—	—	—	—	—	—	—	—	—	—	—	—	3.19
—	—	—	—	—	—	—	—	—	—	—	—	—	—	—	—	—	—	—	—	3.20
—	—	—	—	—	—	—	—	—	—	—	—	—	—	—	—	—	—	—	—	3.21
—	—	—	—	—	—	—	—	—	—	—	—	—	—	—	—	—	—	—	—	3.22
—	—	—	—	—	—	—	—	—	—	—	—	—	—	—	—	—	—	—	—	3.23
—	—	—	—	—	—	—	—	—	—	—	—	—	—	—	—	—	—	—	—	3.24
—	—	—	—	—	—	—	—	—	—	—	—	—	—	—	—	—	—	—	—	3.25
—	—	—	—	—	1	1	2	—	—	—	—	—	—	—	—	—	—	—	—	3.26
5	7	68	4	26	—	1	4	—	—	1	2	36	1	45	1	1	1	1	4	4
5	7	68	4	26	—	1	4	—	—	1	2	36	1	45	1	1	1	1	4	4.01
—	—	—	—	—	—	—	—	—	—	—	—	—	—	—	—	—	—	—	—	4.02
—	—	—	—	—	—	—	—	—	—	—	1	140	1	29.792	—	—	—	—	—	5
—	—	—	—	—	—	—	—	—	—	—	1	140	1	29.792	—	—	—	—	—	5.01
—	—	—	—	—	—	—	—	—	—	—	—	—	—	—	—	—	—	—	—	5.02
—	—	—	—	—	—	—	—	—	—	—	—	—	—	—	—	—	—	—	—	5.03
46	51	108	26	61	25	29	47	9	15	26	27	48	9	15	21	22	29	8	10	6
4	4	6	1	9	—	—	—	—	—	—	—	—	—	—	2	2	2	1	1	6.01
15	16	38	11	23	13	15	24	7	14	12	13	26	6	12	6	7	9	5	5	6.02
4	6	13	1	1	2	2	4	—	—	3	3	5	—	—	2	2	3	—	—	6.03
2	3	7	1	5	—	—	—	—	—	1	1	2	—	—	2	2	2	—	—	6.04
2	2	6	2	4	—	1	2	1	..	1	1	2	—	—	—	—	—	—	—	6.05
5	5	7	—	—	5	5	8	—	—	3	3	3	—	—	1	1	1	—	—	6.06
13	13	28	10	19	5	5	8	1	1	6	6	10	3	3	8	8	12	2	4	6.07
1	2	3	—	—	—	1	1	—	—	—	—	—	—	—	—	—	—	—	—	6.08
2	3	5	—	—	2	3	7	—	—	1	2	28	—	—	7	8	11	—	—	7
—	—	—	—	—	—	—	—	—	—	—	—	—	—	—	—	—	—	—	—	7.01
2	2	2	—	—	1	1	1	—	—	1	1	24	—	—	5	5	7	—	—	7.02
—	—	—	—	—	—	—	—	—	—	—	—	—	—	—	2	2	2	—	—	7.03
—	—	—	—	—	—	—	—	—	—	—	—	—	—	—	—	—	—	—	—	7.04
—	—	—	—	—	—	—	—	—	—	—	—	—	—	—	—	—	—	—	—	7.05
—	—	—	—	—	—	—	—	—	—	—	—	—	—	—	—	—	—	—	—	7.06
—	—	—	—	—	1	1	1	—	—	—	—	—	—	—	—	—	—	—	—	7.07
—	1	3	—	—	—	1	5	—	—	—	1	4	—	—	—	1	2	—	—	7.08
2	2	3	—	—	—	1	1	—	—	—	—	—	—	—	—	—	—	—	—	8
1	1	2	—	—	—	—	—	—	—	—	—	—	—	—	—	—	—	—	—	8.01
1	1	1	—	—	—	1	1	—	—	—	—	—	—	—	—	—	—	—	—	8.02
—	—	—	—	—	—	—	—	—	—	—	—	—	—	—	—	—	—	—	—	8.03
6	7	11	3	8	3	3	3	2	5	—	—	—	—	—	1	1	1	—	—	9
4	5	8	2	7	3	3	3	2	5	—	—	—	—	—	1	1	1	—	—	9.01
1	1	2	1	1	—	—	—	—	—	—	—	—	—	—	—	—	—	—	—	9.02
1	1	1	—	—	—	—	—	—	—	—	—	—	—	—	—	—	—	—	—	9.03
—	—	—	—	—	—	—	—	—	—	—	—	—	—	—	—	—	—	—	—	9.04
—	—	—	—	—	—	—	—	—	—	—	—	—	—	—	—	—	—	—	—	9.08
107	119	307	56	457	46	54	115	20	145	46	50	282	20	29.913	48	50	78	23	113	

N classi- fica- zione	RAMI E CLASSI DI ATTIVITÀ ECONOMICA	35. CERVIGNANO DEL FRIULI					36. CHIONS					37. CHIÒPRIS-VISCONE				
		Im- prese	Unità locali				Im- prese	Unità locali				Im- prese	Unità locali			
			Totale		con forza motrice			Totale		con forza motrice			Totale		con forza motrice	
			N	Ad- detti	N	Poten- za utiliz- zabile HP		N	Ad- detti	N	Poten- za utiliz- zabile HP		N	Ad- detti	N	Poten- za utiliz- zabile HP
1	AGRICOLTURA, FORESTE, CACCIA E PESCA	4	6	22	1	20	7	7	25	4	12	—	—	—	—	—
1.03	Foreste	—	—	—	—	—	—	—	—	—	—	—	—	—	—	—
1.04	Pesca	—	—	—	—	—	—	—	—	—	—	—	—	—	—	—
1.05	Attività connesse con l'agricoltura	4	6	22	1	20	7	7	25	4	12	—	—	—	—	—
2	INDUSTRIE ESTRATTIVE	—	—	—	—	—	—	—	—	—	—	—	—	—	—	—
2.01	Estraz. di carboni fossili e di torba	—	—	—	—	—	—	—	—	—	—	—	—	—	—	—
2.02	Estraz. di combustibili liquidi e gassosi	—	—	—	—	—	—	—	—	—	—	—	—	—	—	—
2.03	Estraz. di minerali metalliferi	—	—	—	—	—	—	—	—	—	—	—	—	—	—	—
2.04	Estraz. di altri minerali	—	—	—	—	—	—	—	—	—	—	—	—	—	—	—
3	INDUSTRIE MANIFATTURIERE	100	106	654	62	6.855	27	27	44	13	204	5	6	91	2	453
3.01	Industrie alimentari e affini	4	7	131	5	5.687	2	2	5	1	52	—	—	—	—	—
3.02	Industria del tabacco	—	—	—	—	—	—	—	—	—	—	—	—	—	—	—
3.03	Seta, cotone e lav. fibre tess. artificiali	—	—	—	—	—	1	1	3	1	44	—	—	—	—	—
3.04	Industrie della lana	—	—	—	—	—	1	1	1	—	—	—	—	—	—	—
3.05	Industrie delle fibre dure e tessili varie	3	3	3	—	—	4	4	5	1	1	—	—	—	—	—
3.06	Ind. del vestiario e dell'abbigliamento	19	19	39	2	1	7	7	7	1	1	2	2	2	—	—
3.07	Industrie delle calzature	11	12	13	7	8	2	2	2	1	1	—	—	—	—	—
3.08	Industrie delle pelli e del cuoio	—	—	—	—	—	—	—	—	—	—	—	—	—	—	—
3.09	Industria mobilio e arredam. in legno	9	10	122	8	211	—	—	—	—	—	—	1	79	1	432
3.10	Industrie del legno	5	5	15	3	36	4	4	8	4	36	1	1	5	1	21
3.11	Industrie metallurgiche	—	—	—	—	—	—	—	—	—	—	—	—	—	—	—
3.12	Macchine non elettr., carpent. metallica	4	4	118	4	366	—	—	—	—	—	—	—	—	—	—
3.13	Macchine e apparecchi elettrici	—	—	—	—	—	—	—	—	—	—	—	—	—	—	—
3.14	Mecc. di precisione ; oreficeria, argenteria	—	—	—	—	—	—	—	—	—	—	—	—	—	—	—
3.15	Officine meccaniche	32	32	166	25	495	5	5	7	3	19	2	2	5	—	—
3.16	Industrie costruz. mezzi di trasporto	—	—	—	—	—	—	—	—	—	—	—	—	—	—	—
3.17	Industrie lavor. minerali non metalliferi	3	3	12	3	38	1	1	6	1	50	—	—	—	—	—
3.18	Industrie chimiche	—	1	9	—	—	—	—	—	—	—	—	—	—	—	—
3.19	Industrie derivati petrolio e carbone	—	—	—	—	—	—	—	—	—	—	—	—	—	—	—
3.20	Industrie della gomma elastica	1	1	2	1	2	—	—	—	—	—	—	—	—	—	—
3.21	Prod. cellul. per tess., fibre tess. artific.	—	—	—	—	—	—	—	—	—	—	—	—	—	—	—
3.22	Industrie della carta e cartotecnica	—	—	—	—	—	—	—	—	—	—	—	—	—	—	—
3.23	Industrie poligrafiche ed editoriali	3	3	9	2	9	—	—	—	—	—	—	—	—	—	—
3.24	Industrie foto-fono-cinematografiche	6	6	15	2	2	—	—	—	—	—	—	—	—	—	—
3.25	Prod. oggetti in materie plastiche	—	—	—	—	—	—	—	—	—	—	—	—	—	—	—
3.26	Industrie manifatturiere varie	—	—	—	—	—	—	—	—	—	—	—	—	—	—	—
4	Costruzioni e install. di impianti	8	15	119	10	78	5	7	53	5	45	—	—	—	—	—
4.01	Costruzioni	8	15	119	10	78	5	7	53	5	45	—	—	—	—	—
4.02	Installazione impianti	—	—	—	—	—	—	—	—	—	—	—	—	—	—	—
5	ENERGIA ELETTRICA, GAS E ACQUA	—	1	38	—	—	—	—	—	—	—	—	—	—	—	—
5.01	Prod. e distribuz. di energia elettrica	—	1	38	—	—	—	—	—	—	—	—	—	—	—	—
5.02	Produzione e distribuzione di gas	—	—	—	—	—	—	—	—	—	—	—	—	—	—	—
5.03	Distribuzione di acqua	—	—	—	—	—	—	—	—	—	—	—	—	—	—	—
6	COMMERCIO	225	248	644	104	398	31	31	64	14	25	10	10	23	6	7
6.01	Commercio all'ingrosso	20	23	115	10	225	—	—	—	—	—	—	—	—	—	—
6.02	Comm. al minuto generi alimentari	57	64	157	40	66	10	10	26	6	10	2	2	6	2	4
6.03	Comm. al min. prod. tess. e art. abbigl.	23	27	78	2	..	4	4	5	1	..	1	1	1	—	—
6.04	Comm. al minuto prod. meccanici	27	35	87	12	39	1	1	1	—	—	1	1	1	—	—
6.05	Comm. al min. gen. alim. e non alim.	6	6	13	3	2	2	2	5	1	3	3	3	6	3	3
6.06	Commercio ambulante	42	42	73	—	—	3	3	4	—	—	—	—	—	—	—
6.07	Alberghi e pubblici esercizi	48	49	116	37	66	11	11	23	6	12	3	3	9	1	..
6.08	Attività ausiliarie del commercio	2	2	5	—	—	—	—	—	—	—	—	—	—	—	—
7	TRASPORTI E COMUNICAZIONI	13	16	181	3	27	3	4	10	—	—	—	1	2	—	—
7.01	Trasporti ferrov. e tramv. extraurbani	—	1	117	1	24	—	—	—	—	—	—	—	—	—	—
7.02	Trasporti extraurbani su strada	9	9	21	—	—	1	1	2	—	—	—	—	—	—	—
7.03	Trasporti urbani	—	—	—	—	—	2	2	4	—	—	—	—	—	—	—
7.04	Trasporti lacuali e fluviali	—	—	—	—	—	—	—	—	—	—	—	—	—	—	—
7.05	Trasporti marittimi	—	—	—	—	—	—	—	—	—	—	—	—	—	—	—
7.06	Trasporti aerei	—	—	—	—	—	—	—	—	—	—	—	—	—	—	—
7.07	Attività ausiliarie dei trasporti	4	4	4	1	3	—	—	—	—	—	—	—	—	—	—
7.08	Comunicazioni	—	2	39	1	..	—	1	4	—	—	—	1	2	—	—
8	CREDITO E ASSICURAZIONE	4	10	46	—	—	—	1	1	—	—	—	—	—	—	—
8.01	Credito	1	4	28	—	—	—	—	—	—	—	—	—	—	—	—
8.02	Assicurazione	2	3	9	—	—	—	—	—	—	—	—	—	—	—	—
8.03	Gestioni finanziarie	1	3	9	—	—	—	1	1	—	—	—	—	—	—	—
9	SERVIZI E ATTIVITÀ SOCIALI VARIE	30	31	88	13	75	5	5	7	4	1	—	—	—	—	—
9.01	Servizi per l'igiene e la pulizia	24	25	66	11	55	1	1	1	1	..	—	—	—	—	—
9.02	Servizi dello spettacolo	3	3	16	2	20	3	3	5	3	1	—	—	—	—	—
9.03	Servizi sanitari	2	2	5	—	—	1	1	1	—	—	—	—	—	—	—
9.04	Servizi privati per l'istruzione	1	1	1	—	—	—	—	—	—	—	—	—	—	—	—
9.08	Servizi vari, non altrove classificati	—	—	—	—	—	—	—	—	—	—	—	—	—	—	—
	TOTALE	384	433	1.792	193	7.453	78	82	204	40	287	15	17	116	8	460

unità locali per comune

38. CHIUSAFORTE					39. CIMOLÀIS					40. CIVIDALE DEL FRIULI					41. CLAUT					N classi- fica- zione
Im- prese	Unità locali				Im- prese	Unità locali				Im- prese	Unità locali				Im- prese	Unità locali				
	Totale		con forza motrice			Totale		con forza motrice			Totale		con forza motrice			Totale		con forza motrice		
	N	Ad- detti	N	Poten- za utiliz- zabile HP		N	Ad- detti	N	Poten- za utiliz- zabile HP		N	Ad- detti	N	Poten- za utiliz- zabile HP		N	Ad- detti	N	Poten- za utiliz- zabile HP	
—	—	—	—	—	1	1	3	1	2	2	4	17	3	34	3	3	29	1	2	1
—	—	—	—	—	—	—	—	—	—	—	—	—	—	—	2	2	27	—	—	1.03
—	—	—	—	—	1	1	3	1	2	2	4	17	3	34	1	1	2	1	2	1.04
1	1	3	—	—	—	—	—	—	—	—	1	3	1	47	—	—	—	—	—	1.05
—	—	—	—	—	—	—	—	—	—	—	—	—	—	—	—	—	—	—	—	2
—	—	—	—	—	—	—	—	—	—	—	—	—	—	—	—	—	—	—	—	2.01
—	—	—	—	—	—	—	—	—	—	—	—	—	—	—	—	—	—	—	—	2.02
1	1	3	—	—	—	—	—	—	—	—	1	3	1	47	—	—	—	—	—	2.03
9	9	12	2	71	5	5	18	4	46	160	163	733	64	9.127	8	8	19	6	90	2.04
1	1	2	1	29	1	1	1	1	2	10	11	46	11	124	2	2	4	1	8	3
—	—	—	—	—	—	—	—	—	—	—	—	—	—	—	—	—	—	—	—	3.01
—	—	—	—	—	—	—	—	—	—	1	1	2	1	77	—	—	—	—	—	3.02
—	—	—	—	—	—	—	—	—	—	—	—	—	—	—	—	—	—	—	—	3.03
1	1	1	—	—	—	—	—	—	—	9	9	31	1	2	—	—	—	—	—	3.04
1	1	1	—	—	—	—	—	—	—	41	41	83	1	..	—	—	—	—	—	3.05
2	2	2	—	—	—	—	—	—	—	16	16	22	4	4	—	—	—	—	—	3.06
—	—	—	—	—	—	—	—	—	—	—	—	—	—	—	—	—	—	—	—	3.07
1	1	1	—	—	—	—	—	—	—	12	12	28	4	35	1	1	3	1	32	3.08
2	2	4	1	42	1	1	2	1	20	18	19	52	13	168	4	4	8	3	23	3.09
—	—	—	—	—	—	—	—	—	—	—	—	—	—	—	—	—	—	—	—	3.10
—	—	—	—	—	—	—	—	—	—	1	1	16	1	49	—	—	—	—	—	3.11
—	—	—	—	—	—	—	—	—	—	—	—	—	—	—	—	—	—	—	—	3.12
—	—	—	—	—	—	—	—	—	—	1	1	1	1	..	—	—	—	—	—	3.13
—	—	—	—	—	—	—	—	—	—	37	37	118	17	139	—	—	—	—	—	3.14
—	—	—	—	—	1	1	7	1	4	5	6	276	6	8.458	—	—	—	—	—	3.15
—	—	—	—	—	2	2	8	1	20	—	—	—	—	—	1	1	4	1	27	3.16
—	—	—	—	—	—	—	—	—	—	—	—	—	—	—	—	—	—	—	—	3.17
—	—	—	—	—	—	—	—	—	—	1	1	1	1	1	—	—	—	—	—	3.18
—	—	—	—	—	—	—	—	—	—	—	—	—	—	—	—	—	—	—	—	3.19
—	—	—	—	—	—	—	—	—	—	1	1	9	1	25	—	—	—	—	—	3.20
—	—	—	—	—	—	—	—	—	—	2	2	39	2	45	—	—	—	—	—	3.21
1	1	1	—	—	—	—	—	—	—	5	5	9	—	—	—	—	—	—	—	3.22
—	—	—	—	—	—	—	—	—	—	—	—	—	—	—	—	—	—	—	—	3.23
—	—	—	—	—	—	—	—	—	—	—	—	—	—	—	—	—	—	—	—	3.24
—	—	—	—	—	—	—	—	—	—	—	—	—	—	—	—	—	—	—	—	3.25
—	—	—	—	—	—	—	—	—	—	—	—	—	—	—	—	—	—	—	—	3.26
1	4	160	2	467	1	1	5	1	2	10	14	77	3	13	—	2	25	—	—	4
1	4	160	2	467	1	1	5	1	2	10	14	77	3	13	—	2	25	—	—	4.01
—	—	—	—	—	—	—	—	—	—	—	—	—	—	—	—	—	—	—	—	4.02
3	3	4	2	—	—	—	—	—	—	1	2	36	2	15	1	1	6	1	114	5
2	2	3	2	—	—	—	—	—	—	—	1	19	1	3	1	1	6	1	114	5.01
—	—	—	—	—	—	—	—	—	—	—	—	—	—	—	—	—	—	—	—	5.02
1	1	1	—	—	—	—	—	—	—	1	1	17	1	12	—	—	—	—	—	5.03
40	43	84	4	15	19	20	29	5	10	260	274	654	68	111	55	55	110	6	15	6
2	3	4	—	—	—	—	—	—	—	13	14	35	2	13	1	1	1	—	—	6.01
9	10	18	1	4	6	6	10	2	4	61	66	168	37	60	21	21	43	4	13	6.02
2	2	4	—	—	3	3	3	—	—	48	50	125	1	1	5	5	8	—	—	6.03
2	2	3	—	—	1	2	2	1	5	21	26	77	6	19	3	3	5	—	—	6.04
8	9	14	1	1	—	—	—	—	—	5	5	9	1	..	3	3	6	—	—	6.05
3	3	3	—	—	1	1	2	—	—	17	17	22	—	—	—	—	—	—	—	6.06
14	14	38	2	10	8	8	12	2	1	94	94	215	21	18	22	22	47	2	2	6.07
—	—	—	—	—	—	—	—	—	—	1	2	3	—	—	—	—	—	—	—	6.08
4	6	22	—	—	4	5	6	—	—	20	25	121	3	75	7	8	22	—	—	7
—	1	10	—	—	—	—	—	—	—	—	1	7	—	—	—	—	—	—	—	7.01
2	2	4	—	—	—	—	—	—	—	15	17	87	2	34	7	7	18	—	—	7.02
2	2	2	—	—	4	4	4	—	—	—	—	—	—	—	—	—	—	—	—	7.03
—	—	—	—	—	—	—	—	—	—	—	—	—	—	—	—	—	—	—	—	7.04
—	—	—	—	—	—	—	—	—	—	—	—	—	—	—	—	—	—	—	—	7.05
—	—	—	—	—	—	—	—	—	—	—	—	—	—	—	—	—	—	—	—	7.06
—	—	—	—	—	—	—	—	—	—	5	5	5	—	—	—	—	—	—	—	7.07
—	1	6	—	—	—	1	2	—	—	—	2	22	1	41	—	1	4	—	—	7.08
—	1	1	—	—	—	—	—	—	—	2	8	42	—	—	1	3	5	—	—	8
—	—	—	—	—	—	—	—	—	—	1	4	34	—	—	—	1	1	—	—	8.01
—	—	—	—	—	—	—	—	—	—	—	—	—	—	—	—	—	—	—	—	8.02
—	1	1	—	—	—	—	—	—	—	1	4	8	—	—	1	2	4	—	—	8.03
3	4	4	1	..	—	—	—	—	—	35	36	114	7	72	3	3	6	1	5	9
1	2	2	—	—	—	—	—	—	—	28	29	76	4	38	1	1	1	—	—	9.01
1	1	1	1	..	—	—	—	—	—	3	3	16	3	34	1	1	3	1	—	9.02
1	1	1	—	—	—	—	—	—	—	3	3	13	—	—	1	1	2	—	—	9.03
—	—	—	—	—	—	—	—	—	—	1	1	9	—	—	—	—	—	—	—	9.04
—	—	—	—	—	—	—	—	—	—	—	—	—	—	—	—	—	—	—	—	9.08
61	71	290	11	553	30	32	61	11	60	490	527	1.797	151	9.494	78	83	222	15	226	

N classi- fica- zione	RAMI E CLASSI DI ATTIVITÀ ECONOMICA	42. CLAUZETTO					43. CODRÒIPO					44. COLLOREDO DI MONTE ALBANO				
		Im- prese	Unità locali				Im- prese	Unità locali				Im- prese	Unità locali			
			Totale		con forza motrice			Totale		con forza motrice			Totale		con forza motrice	
			N	Ad- detti	N	Poten- za utilizz- zabile HP		N	Ad- detti	N	Poten- za utilizz- zabile HP		N	Ad- detti	N	Poten- za utilizz- zabile HP
1	AGRICOLTURA, FORESTE, CACCIA E PESCA	3	3	9	3	6	12	14	48	12	36	—	1	1	—	—
1.03	Foreste	—	—	—	—	—	—	—	—	—	—	—	—	—	—	—
1.04	Pesca	—	—	—	—	—	—	—	—	—	—	—	—	—	—	—
1.05	Attività connesse con l'agricoltura . . .	3	3	9	3	6	12	14	48	12	36	—	1	1	—	—
2	INDUSTRIE ESTRATTIVE	—	1	10	1	3	—	—	—	—	—	—	—	—	—	—
2.01	Estraz. di carboni fossili e di torba . .	—	—	—	—	—	—	—	—	—	—	—	—	—	—	—
2.02	Estraz. di combustibili liquidi e gassosi	—	—	—	—	—	—	—	—	—	—	—	—	—	—	—
2.03	Estraz. di minerali metalliferi	—	—	—	—	—	—	—	—	—	—	—	—	—	—	—
2.04	Estraz. di altri minerali	—	1	10	1	3	—	—	—	—	—	—	—	—	—	—
3	INDUSTRIE MANIFATTURIERE	15	16	22	3	6	132	138	1.133	87	3.110	27	27	45	11	122
3.01	Industrie alimentari e affini	—	1	3	1	4	12	13	97	12	366	5	5	14	5	75
3.02	Industria del tabacco	—	—	—	—	—	—	1	135	1	65	—	—	—	—	—
3.03	Seta, cotone e lav. fibre tess. artificiali	—	—	—	—	—	2	2	19	2	272	—	—	—	—	—
3.04	Industrie della lana	—	—	—	—	—	—	—	—	—	—	—	—	—	—	—
3.05	Industrie delle fibre dure e tessuti varie	3	3	3	—	—	7	7	107	1	113	3	3	6	1	1
3.06	Ind. del vestiario e dell'abbigliamento .	5	5	7	—	—	35	37	90	6	10	10	10	13	—	—
3.07	Industrie delle calzature	2	2	3	1	1	9	9	13	5	5	2	2	3	—	—
3.08	Industrie delle pelli e del cuoio	—	—	—	—	—	2	2	5	—	—	—	—	—	—	—
3.09	Industria mobilio e arredam. in legno	—	—	—	—	—	5	5	76	5	151	—	—	—	—	—
3.10	Industrie del legno	1	1	2	1	1	21	22	74	19	547	2	2	2	1	5
3.11	Industrie metallurgiche	—	—	—	—	—	—	—	—	—	—	—	—	—	—	—
3.12	Macchine non elettr., carpent. metallica	—	—	—	—	—	3	3	29	3	59	—	—	—	—	—
3.13	Macchine e apparecchi elettrici	—	—	—	—	—	—	—	—	—	—	—	—	—	—	—
3.14	Mecc. di precisione; oreficeria, argenteria	—	—	—	—	—	—	—	—	—	—	—	—	—	—	—
3.15	Officine meccaniche	3	3	3	—	—	26	26	111	23	189	5	5	7	4	41
3.16	Industrie costruz. mezzi di trasporto .	—	—	—	—	—	—	—	—	—	—	—	—	—	—	—
3.17	Industrie lavor. minerali non metalliferi	—	—	—	—	—	5	5	64	5	140	—	—	—	—	—
3.18	Industrie chimiche	—	—	—	—	—	1	1	292	1	1.178	—	—	—	—	—
3.19	Industrie derivati petrolio e carbone . .	—	—	—	—	—	—	—	—	—	—	—	—	—	—	—
3.20	Industrie della gomma elastica	—	—	—	—	—	—	—	—	—	—	—	—	—	—	—
3.21	Prod. cellul. per tess., fibre tess. artifice.	—	—	—	—	—	—	—	—	—	—	—	—	—	—	—
3.22	Industrie della carta e cartotecnica . .	—	—	—	—	—	—	—	—	—	—	—	—	—	—	—
3.23	Industrie poligrafiche ed editoriali . . .	—	—	—	—	—	2	2	8	1	4	—	—	—	—	—
3.24	Industrie foto-fono-cinematografiche . .	1	1	1	—	—	2	2	5	2	6	—	—	—	—	—
3.25	Prod. oggetti in materie plastiche	—	—	—	—	—	—	—	—	—	—	—	—	—	—	—
3.26	Industrie manifatturiere varie	—	—	—	—	—	—	1	8	1	5	—	—	—	—	—
4	COSTRUZIONI E INSTALL. DI IMPIANTI . .	—	1	13	—	—	19	22	550	15	230	7	8	46	4	33
4.01	Costruzioni	—	1	13	—	—	18	21	546	14	226	7	8	46	4	33
4.02	Installazione impianti	—	—	—	—	—	1	1	4	1	4	—	—	—	—	—
5	ENERGIA ELETTRICA, GAS E ACQUA	1	2	4	1	9	—	1	12	—	—	—	—	—	—	—
5.01	Prod. e distrib. di energia elettrica	1	2	4	1	9	—	1	12	—	—	—	—	—	—	—
5.02	Produzione e distribuzione di gas	—	—	—	—	—	—	—	—	—	—	—	—	—	—	—
5.03	Distribuzione di acqua	—	—	—	—	—	—	—	—	—	—	—	—	—	—	—
6	COMMERCIO	23	27	55	8	3	173	181	563	58	807	21	21	37	2	6
6.01	Commercio all'ingrosso	1	1	2	—	—	20	21	95	10	716	1	1	1	—	—
6.02	Comm. al minuto generi alimentari . . .	2	2	4	1	1	43	47	144	23	63	11	11	23	2	6
6.03	Comm. al min. prod. tess. e art. abbigl.	3	3	4	—	—	22	23	99	—	—	1	1	1	—	—
6.04	Comm. al minuto prod. meccanici	—	—	—	—	—	14	16	57	2	2	—	—	—	—	—
6.05	Comm. al min. gen. alim. e non alim. . .	4	7	19	3	2	5	5	9	1	1	1	1	1	—	—
6.06	Commercio ambulante	2	2	3	—	—	20	20	38	—	—	2	2	2	—	—
6.07	Alberghi e pubblici esercizi	11	11	22	4	—	49	49	121	22	25	5	5	9	—	—
6.08	Attività ausiliarie del commercio	—	1	1	—	—	—	—	—	—	—	—	—	—	—	—
7	TRASPORTI E COMUNICAZIONI	2	3	7	—	—	15	18	119	2	4	2	3	5	—	—
7.01	Trasporti ferrov. e tramv. extraurbani .	—	—	—	—	—	—	1	79	1	3	—	—	—	—	—
7.02	Trasporti extraurbani su strada	2	2	2	—	—	11	11	17	—	—	1	1	1	—	—
7.03	Trasporti urbani	—	—	—	—	—	—	—	—	—	—	1	1	1	—	—
7.04	Trasporti lacuali e fluviali	—	—	—	—	—	—	—	—	—	—	—	—	—	—	—
7.05	Trasporti marittimi	—	—	—	—	—	—	—	—	—	—	—	—	—	—	—
7.06	Trasporti aerei	—	—	—	—	—	—	—	—	—	—	—	—	—	—	—
7.07	Attività ausiliarie dei trasporti	—	—	—	—	—	4	4	7	1	1	—	—	—	—	—
7.08	Comunicazioni	—	1	5	—	—	—	2	16	—	—	—	1	3	—	—
8	CREDITO E ASSICURAZIONE	—	—	—	—	—	1	7	40	1	3	—	1	1	—	—
8.01	Credito	—	—	—	—	—	1	4	28	1	3	—	—	—	—	—
8.02	Assicurazione	—	—	—	—	—	—	—	—	—	—	—	—	—	—	—
8.03	Gestioni finanziarie	—	—	—	—	—	—	3	12	—	—	—	1	1	—	—
9	SERVIZI E ATTIVITÀ SOCIALI VARIE	2	2	3	1	3	15	17	60	5	21	—	—	—	—	—
9.01	Servizi per l'igiene e la pulizia	—	—	—	—	—	—	12	42	3	5	—	—	—	—	—
9.02	Servizi dello spettacolo	1	1	1	1	3	—	2	8	2	16	—	—	—	—	—
9.03	Servizi sanitari	1	1	2	—	—	2	2	9	—	—	—	—	—	—	—
9.04	Servizi privati per l'istruzione	—	—	—	—	—	1	1	1	—	—	—	—	—	—	—
9.08	Servizi vari, non altrove classificati . .	—	—	—	—	—	—	—	—	—	—	—	—	—	—	—
	TOTALE	46	55	123	17	30	367	398	2.525	180	4.211	57	61	135	17	161

N classi- fica- zione	RAMI E CLASSI DI ATTIVITÀ ECONOMICA	49. COSEANO					50. DIGNANO					51. DOGNA				
		Im- prese	Unità locali				Im- prese	Unità locali				Im- prese	Unità locali			
			Totale		con forza motrice			Totale		con forza motrice			Totale		con forza motrice	
			N	Ad- detti	N	Poten- za utiliz- zabile HP		N	Ad- detti	N	Poten- za utiliz- zabile HP		N	Ad- detti	N	Poten- za utiliz- zabile HP
1	AGRICOLTURA, FORESTE, CACCIA E PESCA	16	17	41	6	37	5	6	9	—	—	2	3	12	1	1
1.03	Foreste	—	—	—	—	—	—	—	—	—	—	1	2	9	—	—
1.04	Pesca	—	—	—	—	—	—	—	—	—	—	—	—	—	—	—
1.05	Attività connesse con l'agricoltura . . .	16	17	41	6	37	5	6	9	—	—	1	1	3	1	1
2	INDUSTRIE ESTRATTIVE	—	—	—	—	—	—	—	—	—	—	—	—	—	—	—
2.01	Estraz. di carboni fossili e di torba . . .	—	—	—	—	—	—	—	—	—	—	—	—	—	—	—
2.02	Estraz. di combustibili liquidi e gassosi	—	—	—	—	—	—	—	—	—	—	—	—	—	—	—
2.03	Estraz. di minerali metalliferi	—	—	—	—	—	—	—	—	—	—	—	—	—	—	—
2.04	Estraz. di altri minerali	—	—	—	—	—	—	—	—	—	—	—	—	—	—	—
3	INDUSTRIE MANIFATTURIERE	29	29	71	14	189	23	23	61	16	140	1	1	1	1	12
3.01	Industrie alimentari e affini	3	3	6	3	39	6	6	30	6	85	—	—	—	—	—
3.02	Industria del tabacco	—	—	—	—	—	—	—	—	—	—	—	—	—	—	—
3.03	Seta, cotone e lav. fibre tess. artificiali	—	—	—	—	—	—	—	—	—	—	—	—	—	—	—
3.04	Industrie della lana	1	1	16	1	41	—	—	—	—	—	—	—	—	—	—
3.05	Industrie delle fibre dure e tessili varie	4	4	4	—	—	—	—	—	—	—	—	—	—	—	—
3.06	Ind. del vestiario e dell'abbigliamento .	5	5	7	1	..	3	3	6	1	..	—	—	—	—	—
3.07	Industrie delle calzature	1	1	2	—	—	5	5	6	1	..	—	—	—	—	—
3.08	Industrie delle pelli e del cuoio	—	—	—	—	—	—	—	—	—	—	—	—	—	—	—
3.09	Industria mobilio e arredam. in legno . .	—	—	—	—	—	—	—	—	—	—	—	—	—	—	—
3.10	Industrie del legno	5	5	7	3	23	4	4	9	4	31	1	1	1	1	12
3.11	Industrie metallurgiche	—	—	—	—	—	—	—	—	—	—	—	—	—	—	—
3.12	Macchine non elettr., carpent. metallica	—	—	—	—	—	—	—	—	—	—	—	—	—	—	—
3.13	Macchine e apparecchi elettrici	1	1	9	1	59	—	—	—	—	—	—	—	—	—	—
3.14	Mecc. di precisione ; oreficeria, argenteria	—	—	—	—	—	—	—	—	—	—	—	—	—	—	—
3.15	Officine meccaniche	9	9	20	5	27	4	4	8	4	24	—	—	—	—	—
3.16	Industrie costruz. mezzi di trasporto . .	—	—	—	—	—	—	—	—	—	—	—	—	—	—	—
3.17	Industrie lavor. minerali non metalliferi	—	—	—	—	—	—	—	—	—	—	—	—	—	—	—
3.18	Industrie chimiche	—	—	—	—	—	—	—	—	—	—	—	—	—	—	—
3.19	Industrie derivati petrolio e carbone . .	—	—	—	—	—	—	—	—	—	—	—	—	—	—	—
3.20	Industrie della gomma elastica	—	—	—	—	—	—	—	—	—	—	—	—	—	—	—
3.21	Prod. cellul. per tess., fibre tess. artific.	—	—	—	—	—	—	—	—	—	—	—	—	—	—	—
3.22	Industrie della carta e cartotecnica . . .	—	—	—	—	—	—	—	—	—	—	—	—	—	—	—
3.23	Industrie poligrafiche ed editoriali . . .	—	—	—	—	—	—	—	—	—	—	—	—	—	—	—
3.24	Industrie foto-fono-cinematografiche . .	—	—	—	—	—	—	—	—	—	—	—	—	—	—	—
3.25	Prod. oggetti in materie plastiche	—	—	—	—	—	—	—	—	—	—	—	—	—	—	—
3.26	Industrie manifatturiere varie	—	—	—	—	—	1	1	2	—	—	—	—	—	—	—
4	COSTRUZIONI E INSTALL. DI IMPIANTI . .	13	14	81	4	89	9	9	37	7	21	—	—	—	—	—
4.01	Costruzioni	13	14	81	4	89	9	9	37	7	21	—	—	—	—	—
4.02	Installazione impianti	—	—	—	—	—	—	—	—	—	—	—	—	—	—	—
5	ENERGIA ELETTRICA, GAS E ACQUA	2	4	10	2	—	—	—	—	—	—	1	1	1	1	..
5.01	Prod. e distribuz. di energia elettrica	2	4	10	2	—	—	—	—	—	—	1	1	1	1	..
5.02	Produzione e distribuzione di gas	—	—	—	—	—	—	—	—	—	—	—	—	—	—	—
5.03	Distribuzione di acqua	—	—	—	—	—	—	—	—	—	—	—	—	—	—	—
6	COMMERCIO	53	53	82	7	15	30	30	59	17	13	9	9	17	4	2
6.01	Commercio all'ingrosso	6	6	7	—	—	—	—	—	—	—	—	—	—	—	—
6.02	Comm. al minuto generi alimentari	12	12	23	5	12	4	4	11	4	9	5	5	9	3	2
6.03	Comm. al min. prod. tess. e art. abbigl.	3	3	4	—	—	2	2	2	—	—	—	—	—	—	—
6.04	Comm. al minuto prod. meccanici	5	5	7	2	3	4	4	7	1	1	—	—	—	—	—
6.05	Comm. al min. gen. alim. e non alim. . . .	2	2	4	—	—	5	5	10	4	1	—	—	—	—	—
6.06	Commercio ambulante	8	8	9	—	—	3	3	5	—	—	1	1	2	—	—
6.07	Alberghi e pubblici esercizi	8	8	19	—	—	12	12	24	8	2	3	3	6	1	..
6.08	Attività ausiliarie del commercio	9	9	9	—	—	—	—	—	—	—	—	—	—	—	—
7	TRASPORTI E COMUNICAZIONI	8	9	28	1	9	—	1	4	—	—	—	2	10	—	—
7.01	Trasporti ferrov. e tramv. extraurbani .	—	—	—	—	—	—	—	—	—	—	—	1	8	—	—
7.02	Trasporti extraurbani su strada	7	7	24	1	9	—	—	—	—	—	—	—	—	—	—
7.03	Trasporti urbani	1	1	1	—	—	—	—	—	—	—	—	—	—	—	—
7.04	Trasporti lacuali e fluviali	—	—	—	—	—	—	—	—	—	—	—	—	—	—	—
7.05	Trasporti marittimi	—	—	—	—	—	—	—	—	—	—	—	—	—	—	—
7.06	Trasporti aerei	—	—	—	—	—	—	—	—	—	—	—	—	—	—	—
7.07	Attività ausiliarie dei trasporti	—	—	—	—	—	—	—	—	—	—	—	—	—	—	—
7.08	Comunicazioni	—	1	3	—	—	—	1	4	—	—	—	1	2	—	—
8	CREDITO E ASSICURAZIONE	—	1	3	—	—	—	1	1	—	—	—	—	—	—	—
8.01	Credito	—	1	3	—	—	—	—	—	—	—	—	—	—	—	—
8.02	Assicurazione	—	—	—	—	—	—	—	—	—	—	—	—	—	—	—
8.03	Gestioni finanziarie	—	—	—	—	—	—	1	1	—	—	—	—	—	—	—
9	SERVIZI E ATTIVITÀ SOCIALI VARIE	2	2	4	—	—	4	4	4	1	..	—	—	—	—	—
9.01	Servizi per l'igiene e la pulizia	1	1	2	—	—	3	3	3	1	..	—	—	—	—	—
9.02	Servizi dello spettacolo	—	—	—	—	—	1	1	1	—	—	—	—	—	—	—
9.03	Servizi sanitari	1	1	2	—	—	—	—	—	—	—	—	—	—	—	—
9.04	Servizi privati per l'istruzione	—	—	—	—	—	—	—	—	—	—	—	—	—	—	—
9.08	Servizi vari, non altrove classificati . . .	—	—	—	—	—	—	—	—	—	—	—	—	—	—	—
	TOTALE	123	129	320	34	339	71	74	175	41	174	13	16	41	7	15

unità locali per comune

52. DRËNCHIA					53. ENEMONZO					54. ERTO E CASSO					55. FÆDIS					N classi- fica- zione
Unità locali					Unità locali					Unità locali					Unità locali					
Totale		con forza motrice			Totale		con forza motrice			Totale		con forza motrice			Totale		con forza motrice			
Im- prese	N	Ad- detti	N	Poten- za utiliz- zabile HP	Im- prese	N	Ad- detti	N	Poten- za utiliz- zabile HP	Im- prese	N	Ad- detti	N	Poten- za utiliz- zabile HP	Im- prese	N	Ad- detti	N	Poten- za utiliz- zabile HP	
—	—	—	—	—	3	3	9	3	6	—	—	—	—	—	8	9	24	6	13	1
—	—	—	—	—	—	—	—	—	—	—	—	—	—	—	—	—	—	—	—	1.03
—	—	—	—	—	3	3	9	3	6	—	—	—	—	—	8	9	24	6	13	1.04
—	—	—	—	—	—	—	—	—	—	—	—	—	—	—	—	—	—	—	—	1.05
—	—	—	—	—	—	—	—	—	—	—	1	19	1	16	2	2	7	1	5	2
—	—	—	—	—	—	—	—	—	—	—	—	—	—	—	—	—	—	—	—	2.01
—	—	—	—	—	—	—	—	—	—	—	—	—	—	—	—	—	—	—	—	2.02
—	—	—	—	—	—	—	—	—	—	—	—	—	—	—	—	—	—	—	—	2.03
—	—	—	—	—	—	—	—	—	—	—	1	19	1	16	2	2	7	1	5	2.04
5	5	5	—	—	18	18	40	8	100	1	1	1	1	5	31	32	146	14	593	3
3	3	3	—	—	2	2	4	2	7	—	—	—	—	—	4	4	9	4	46	3.01
—	—	—	—	—	—	—	—	—	—	—	—	—	—	—	—	—	—	—	—	3.02
—	—	—	—	—	1	1	1	—	—	—	—	—	—	—	—	—	—	—	—	3.03
—	—	—	—	—	2	2	3	—	—	—	—	—	—	—	4	4	5	—	—	3.04
—	—	—	—	—	5	5	6	—	—	—	—	—	—	—	10	11	13	1	..	3.05
2	2	2	—	—	1	1	2	—	—	1	1	1	1	5	2	2	2	1	..	3.06
—	—	—	—	—	3	3	6	3	34	—	—	—	—	—	—	—	—	—	—	3.07
—	—	—	—	—	2	2	3	2	24	—	—	—	—	—	—	—	—	—	—	3.08
—	—	—	—	—	—	—	—	—	—	—	—	—	—	—	—	—	—	—	—	3.09
—	—	—	—	—	—	—	—	—	—	—	—	—	—	—	5	5	11	5	17	3.10
—	—	—	—	—	—	—	—	—	—	—	—	—	—	—	—	—	—	—	—	3.11
—	—	—	—	—	—	—	—	—	—	—	—	—	—	—	—	—	—	—	—	3.12
—	—	—	—	—	—	—	—	—	—	—	—	—	—	—	—	—	—	—	—	3.13
—	—	—	—	—	1	1	14	1	35	—	—	—	—	—	4	4	7	2	7	3.14
—	—	—	—	—	—	—	—	—	—	—	—	—	—	—	—	—	—	—	—	3.15
—	—	—	—	—	—	—	—	—	—	—	—	—	—	—	1	1	98	1	523	3.16
—	—	—	—	—	—	—	—	—	—	—	—	—	—	—	—	—	—	—	—	3.17
—	—	—	—	—	—	—	—	—	—	—	—	—	—	—	—	—	—	—	—	3.18
—	—	—	—	—	—	—	—	—	—	—	—	—	—	—	—	—	—	—	—	3.19
—	—	—	—	—	—	—	—	—	—	—	—	—	—	—	—	—	—	—	—	3.20
—	—	—	—	—	—	—	—	—	—	—	—	—	—	—	—	—	—	—	—	3.21
—	—	—	—	—	—	—	—	—	—	—	—	—	—	—	—	—	—	—	—	3.22
—	—	—	—	—	1	1	1	—	—	—	—	—	—	—	1	1	1	—	—	3.23
—	—	—	—	—	—	—	—	—	—	—	—	—	—	—	—	—	—	—	—	3.24
—	—	—	—	—	—	—	—	—	—	—	—	—	—	—	—	—	—	—	—	3.25
—	—	—	—	—	—	—	—	—	—	—	—	—	—	—	—	—	—	—	—	3.26
—	—	—	—	—	1	1	5	—	—	1	6	336	5	2.187	6	9	31	4	12	4
—	—	—	—	—	1	1	5	—	—	1	5	308	4	2.154	5	8	30	4	12	4.01
—	—	—	—	—	—	—	—	—	—	—	1	28	1	33	1	1	1	—	—	4.02
—	—	—	—	—	—	—	—	—	—	—	—	—	—	—	1	1	1	—	—	5
—	—	—	—	—	—	—	—	—	—	—	—	—	—	—	—	—	—	—	—	5.01
—	—	—	—	—	—	—	—	—	—	—	—	—	—	—	—	—	—	—	—	5.02
—	—	—	—	—	—	—	—	—	—	—	—	—	—	—	1	1	1	—	—	5.03
22	22	25	—	—	34	38	62	15	18	21	22	45	8	87	71	71	130	15	25	6
—	—	—	—	—	8	9	12	—	—	—	—	—	—	—	8	8	8	1	1	6.01
—	—	—	—	—	11	12	22	8	11	6	6	11	3	73	17	17	36	7	13	6.02
1	1	1	—	—	2	2	5	—	—	2	2	4	—	—	4	4	7	—	—	6.03
—	—	—	—	—	4	4	6	—	—	1	1	1	—	—	2	2	3	—	—	6.04
5	5	6	—	—	3	3	4	3	..	1	1	2	—	—	7	7	17	3	2	6.05
3	3	3	—	—	—	—	—	—	—	—	—	—	—	—	4	4	6	—	—	6.06
13	13	15	—	—	6	8	13	4	7	11	12	27	5	14	21	21	44	4	9	6.07
—	—	—	—	—	—	—	—	—	—	—	—	—	—	—	8	8	9	—	—	6.08
—	—	—	—	—	1	2	4	—	—	2	3	6	—	—	7	8	16	1	2	7
—	—	—	—	—	—	—	—	—	—	—	—	—	—	—	—	—	—	—	—	7.01
—	—	—	—	—	—	—	—	—	—	—	—	—	—	—	3	3	3	—	—	7.02
—	—	—	—	—	1	1	1	—	—	2	2	3	—	—	3	3	5	1	2	7.03
—	—	—	—	—	—	—	—	—	—	—	—	—	—	—	—	—	—	—	—	7.04
—	—	—	—	—	—	—	—	—	—	—	—	—	—	—	—	—	—	—	—	7.05
—	—	—	—	—	—	—	—	—	—	—	—	—	—	—	—	—	—	—	—	7.06
—	—	—	—	—	—	—	—	—	—	—	—	—	—	—	1	1	1	—	—	7.07
—	1	4	—	—	—	1	3	—	—	—	1	3	—	—	—	1	7	—	—	7.08
—	—	—	—	—	1	2	2	—	—	—	—	—	—	—	1	2	3	—	—	8
—	—	—	—	—	1	1	1	—	—	—	—	—	—	—	1	1	2	—	—	8.01
—	—	—	—	—	—	—	—	—	—	—	—	—	—	—	—	—	—	—	—	8.02
—	—	—	—	—	—	1	1	—	—	—	—	—	—	—	1	1	—	—	—	8.03
—	—	—	—	—	6	6	8	3	8	—	—	—	—	—	6	6	10	2	2	9
—	—	—	—	—	4	4	5	2	3	—	—	—	—	—	4	4	6	1	2	9.01
—	—	—	—	—	1	1	2	1	5	—	—	—	—	—	1	1	2	1	..	9.02
—	—	—	—	—	1	1	1	—	—	—	—	—	—	—	1	1	2	—	—	9.03
—	—	—	—	—	—	—	—	—	—	—	—	—	—	—	—	—	—	—	—	9.04
—	—	—	—	—	—	—	—	—	—	—	—	—	—	—	—	—	—	—	—	9.08
28	29	35	—	—	64	70	130	29	132	25	33	407	15	2.295	133	140	368	43	652	

N classi- fica- zione	RAMI E CLASSI DI ATTIVITÀ ECONOMICA	56. FAGAGNA					57. FANNA					58. FIUME VENETO				
		Im- prese	Unità locali				Im- prese	Unità locali				Im- prese	Unità locali			
			Totale		con forza motrice			Totale		con forza motrice			Totale		con forza motrice	
			N	Ad- detti	N	Poten- za utiliz- zabile HP		N	Ad- detti	N	Poten- za utiliz- zabile HP		N	Ad- detti	N	Poten- za utiliz- zabile HP
1	AGRICOLTURA, FORESTE, CACCIA E PESCA	8	8	26	7	52	1	1	5	1	34	13	14	30	5	15
1.03	Foreste	—	—	—	—	—	—	—	—	—	—	—	—	—	—	—
1.04	Pesca	—	—	—	—	—	—	—	—	—	—	—	—	—	—	—
1.05	Attività connesse con l'agricoltura . . .	8	8	26	7	52	1	1	5	1	34	13	14	30	5	15
2	INDUSTRIE ESTRATTIVE	—	—	—	—	—	—	—	—	—	—	—	—	—	—	—
2.01	Estraz. di carboni fossili e di torba . .	—	—	—	—	—	—	—	—	—	—	—	—	—	—	—
2.02	Estraz. di combustibili liquidi e gassosi	—	—	—	—	—	—	—	—	—	—	—	—	—	—	—
2.03	Estraz. di minerali metalliferi	—	—	—	—	—	—	—	—	—	—	—	—	—	—	—
2.04	Estraz. di altri minerali	—	—	—	—	—	—	—	—	—	—	—	—	—	—	—
3	INDUSTRIE MANIFATTURIERE	62	62	362	31	760	17	17	24	8	77	56	58	622	32	2.225
3.01	Industrie alimentari e affini	5	5	17	3	57	1	1	1	1	20	6	6	12	5	67
3.02	Industria del tabacco	—	—	—	—	—	—	—	—	—	—	—	—	—	—	—
3.03	Seta, cotone e lav. fibre tess. artificiali	—	—	—	—	—	—	—	—	—	—	—	1	348	1	1.587
3.04	Industrie della lana	—	—	—	—	—	—	—	—	—	—	—	—	—	—	—
3.05	Industrie delle fibre dure e tessili varie	1	1	1	—	—	—	—	—	—	—	4	4	22	1	24
3.06	Ind. del vestiario e dell'abbigliamento .	18	18	38	2	8	4	4	5	—	—	12	12	16	—	—
3.07	Industrie delle calzature	9	9	158	5	77	2	2	2	—	—	7	7	8	1	1
3.08	Industrie delle pelli e del cuoio	—	—	—	—	—	—	—	—	—	—	—	—	—	—	—
3.09	Industria mobilio e arredam. in legno .	1	1	4	1	5	—	—	—	—	—	1	1	7	1	14
3.10	Industrie del legno	10	10	26	9	131	4	4	6	3	25	7	7	11	6	49
3.11	Industrie metallurgiche	—	—	—	—	—	—	—	—	—	—	—	—	—	—	—
3.12	Macchine non elettr., carpent. metallica	1	1	7	1	11	1	1	4	1	7	4	4	100	4	200
3.13	Macchine e apparecchi elettrici	—	—	—	—	—	—	—	—	—	—	—	—	—	—	—
3.14	Mecc. di precisione ; oreficeria, argenteria	—	—	—	—	—	—	—	—	—	—	—	—	—	—	—
3.15	Officine meccaniche	13	13	30	8	23	5	5	6	3	25	13	13	36	10	88
3.16	Industrie costruz. mezzi di trasporto .	—	—	—	—	—	—	—	—	—	—	—	—	—	—	—
3.17	Industrie lavor. minerali non metalliferi	1	1	56	1	425	—	—	—	—	—	—	1	33	1	119
3.18	Industrie chimiche	—	—	—	—	—	—	—	—	—	—	—	—	—	—	—
3.19	Industrie derivati petrolio e carbone .	—	—	—	—	—	—	—	—	—	—	—	—	—	—	—
3.20	Industrie della gomma elastica	—	—	—	—	—	—	—	—	—	—	—	—	—	—	—
3.21	Prod. cellul. per tess., fibre tess. artifice.	—	—	—	—	—	—	—	—	—	—	—	—	—	—	—
3.22	Industrie della carta e cartotecnica . .	—	—	—	—	—	—	—	—	—	—	—	—	—	—	—
3.23	Industrie poligrafiche ed editoriali . . .	1	1	21	1	23	—	—	—	—	—	—	—	—	—	—
3.24	Industrie foto-fono-cinematografiche . .	2	2	4	—	—	—	—	—	—	—	1	1	2	1	..
3.25	Prod. oggetti in materie plastiche . . .	—	—	—	—	—	—	—	—	—	—	1	1	27	1	76
3.26	Industrie manifatturiere varie	—	—	—	—	—	—	—	—	—	—	—	—	—	—	—
4	Costruzioni e install. di impianti . . .	7	7	60	7	29	3	4	29	3	29	17	18	141	12	79
4.01	Costruzioni	5	5	52	5	27	3	4	29	3	29	15	16	129	11	71
4.02	Installazione impianti	2	2	8	2	2	—	—	—	—	—	2	2	12	1	8
5	ENERGIA ELETTRICA, GAS E ACQUA	1	2	5	—	—	—	—	—	—	—	—	—	—	—	—
5.01	Prod. e distrib. di energia elettrica	1	2	5	—	—	—	—	—	—	—	—	—	—	—	—
5.02	Produzione e distribuzione di gas	—	—	—	—	—	—	—	—	—	—	—	—	—	—	—
5.03	Distribuzione di acqua	—	—	—	—	—	—	—	—	—	—	—	—	—	—	—
6	COMMERCIO	73	79	160	28	54	30	31	48	12	19	75	76	145	29	57
6.01	Commercio all'ingrosso	3	3	3	1	8	—	—	—	—	—	1	1	2	1	9
6.02	Comm. al minuto generi alimentari . . .	19	23	59	13	30	17	17	24	5	8	32	32	71	21	37
6.03	Comm. al min. prod. tess. e art. abbigl.	10	10	20	2	1	3	3	5	—	—	11	12	22	—	—
6.04	Comm. al minuto prod. meccanici	7	7	17	—	—	1	2	3	—	—	8	8	12	1	1
6.05	Comm. al min. gen. alim. e non alim. . .	5	5	9	2	3	3	3	4	1	2	3	3	7	2	2
6.06	Commercio ambulante	8	8	10	—	—	—	—	—	—	—	6	6	8	—	—
6.07	Alberghi e pubblici esercizi	21	22	42	9	9	6	6	12	6	9	8	8	17	4	8
6.08	Attività ausiliarie del commercio	—	1	—	1	3	—	—	—	—	—	6	6	6	—	—
7	TRASPORTI E COMUNICAZIONI	4	5	18	1	7	4	6	10	—	—	12	13	22	—	—
7.01	Trasporti ferrov. e tramv. extraurbani .	—	—	—	—	—	—	—	—	—	—	—	—	—	—	—
7.02	Trasporti extraurbani su strada	2	2	7	—	—	3	3	4	—	—	9	9	10	—	—
7.03	Trasporti urbani	1	1	1	—	—	—	—	—	—	—	3	3	3	—	—
7.04	Trasporti lacuali e fluviali	—	—	—	—	—	—	—	—	—	—	—	—	—	—	—
7.05	Trasporti marittimi	—	—	—	—	—	—	—	—	—	—	—	—	—	—	—
7.06	Trasporti aerei	—	—	—	—	—	—	—	—	—	—	—	—	—	—	—
7.07	Attività ausiliarie dei trasporti	1	1	2	1	7	1	1	1	—	—	—	—	—	—	—
7.08	Comunicazioni	—	1	8	—	—	—	1	3	—	—	—	1	9	—	—
8	CREDITO E ASSICURAZIONE	—	3	7	—	—	—	—	—	—	—	—	2	3	—	—
8.01	Credito	—	2	6	—	—	—	—	—	—	—	—	1	2	—	—
8.02	Assicurazione	—	—	—	—	—	—	—	—	—	—	—	—	—	—	—
8.03	Gestioni finanziarie	—	1	1	—	—	—	—	—	—	—	—	1	1	—	—
9	SERVIZI E ATTIVITÀ SOCIALI VARIE	10	11	16	6	10	3	3	7	1	1	11	12	19	8	26
9.01	Servizi per l'igiene e la pulizia	6	7	10	3	4	1	1	1	—	—	7	8	12	5	14
9.02	Servizi dello spettacolo	3	3	3	3	6	1	1	3	1	1	3	3	5	3	12
9.03	Servizi sanitari	1	1	3	—	—	1	1	3	—	—	1	1	2	—	—
9.04	Servizi privati per l'istruzione	—	—	—	—	—	—	—	—	—	—	—	—	—	—	—
9.08	Servizi vari, non altrove classificati . .	—	—	—	—	—	—	—	—	—	—	—	—	—	—	—
	TOTALE	165	177	654	80	912	58	62	123	25	160	184	193	982	86	2.402

unità locali per comune

59. FIUMICELLO					60. FLAIBANO					61. FONTANAFREDDA					62. FORGÀRIA NEL FRIULI					N classi- fica- zione
Im- prese	Totale		con forza motrice		Im- prese	Totale		con forza motrice		Im- prese	Totale		con forza motrice		Im- prese	Totale		con forza motrice		
	N	Ad- detti	N	Poten- za utiliz- zabile HP		N	Ad- detti	N	Poten- za utiliz- zabile HP		N	Ad- detti	N	Poten- za utiliz- zabile HP		N	Ad- detti	N	Poten- za utiliz- zabile HP	
2	3	9	—	—	2	2	3	—	—	14	14	29	8	35	6	6	13	3	12	1
—	—	—	—	—	—	—	—	—	—	—	—	—	—	—	—	—	—	—	—	1.03
—	—	—	—	—	—	—	—	—	—	1	1	1	—	—	1	1	1	—	—	1.04
2	3	9	—	—	2	2	3	—	—	13	13	28	8	35	5	5	12	3	12	1.05
—	—	—	—	—	—	—	—	—	—	—	—	—	—	—	—	—	—	—	—	2
—	—	—	—	—	—	—	—	—	—	—	—	—	—	—	—	—	—	—	—	2.01
—	—	—	—	—	—	—	—	—	—	—	—	—	—	—	—	—	—	—	—	2.02
—	—	—	—	—	—	—	—	—	—	—	—	—	—	—	—	—	—	—	—	2.03
—	—	—	—	—	—	—	—	—	—	—	—	—	—	—	—	—	—	—	—	2.04
48	51	169	26	199	14	14	33	8	58	57	58	259	40	729	36	37	49	11	61	3
10	12	80	9	114	3	3	10	3	29	9	9	35	9	123	—	—	—	—	—	3.01
—	—	—	—	—	—	—	—	—	—	—	—	—	—	—	—	—	—	—	—	3.02
—	—	—	—	—	—	—	—	—	—	—	—	—	—	—	—	—	—	—	—	3.03
—	—	—	—	—	2	2	2	—	—	—	—	—	—	—	—	—	—	—	—	3.04
1	1	1	1	..	1	1	1	—	—	—	—	—	—	—	5	5	5	—	—	3.05
13	13	15	—	—	2	2	4	—	—	9	10	11	—	—	19	19	20	1	..	3.06
2	2	3	2	2	2	2	2	1	..	5	5	6	3	2	1	1	1	—	—	3.07
1	1	2	—	—	—	—	—	—	—	—	—	—	—	—	—	—	—	—	—	3.08
3	3	12	2	20	2	2	9	2	16	2	2	24	2	120	—	—	—	—	—	3.09
2	2	7	1	13	—	—	—	—	—	17	17	99	15	268	4	4	7	4	25	3.10
—	—	—	—	—	—	—	—	—	—	—	—	—	—	—	—	—	—	—	—	3.11
—	—	—	—	—	—	—	—	—	—	1	1	33	1	61	—	—	—	—	—	3.12
—	—	—	—	—	—	—	—	—	—	—	—	—	—	—	—	—	—	—	—	3.13
—	—	—	—	—	—	—	—	—	—	1	1	4	1	14	—	—	—	—	—	3.14
14	14	41	10	49	2	2	5	2	13	10	10	25	7	47	6	6	10	5	33	3.15
—	—	—	—	—	—	—	—	—	—	—	—	—	—	—	—	—	—	—	—	3.16
1	2	6	1	1	—	—	—	—	—	2	2	20	2	94	—	1	4	1	3	3.17
—	—	—	—	—	—	—	—	—	—	—	—	—	—	—	—	—	—	—	—	3.18
—	—	—	—	—	—	—	—	—	—	—	—	—	—	—	—	—	—	—	—	3.19
—	—	—	—	—	—	—	—	—	—	—	—	—	—	—	—	—	—	—	—	3.20
—	—	—	—	—	—	—	—	—	—	—	—	—	—	—	—	—	—	—	—	3.21
—	—	—	—	—	—	—	—	—	—	—	—	—	—	—	—	—	—	—	—	3.22
—	—	—	—	—	—	—	—	—	—	—	—	—	—	—	—	—	—	—	—	3.23
1	1	2	—	—	—	—	—	—	—	1	1	2	—	—	1	1	2	—	—	3.24
—	—	—	—	—	—	—	—	—	—	—	—	—	—	—	—	—	—	—	—	3.25
—	—	—	—	—	—	—	—	—	—	—	—	—	—	—	—	—	—	—	—	3.26
6	6	37	6	80	8	8	56	4	34	14	15	67	10	48	5	5	34	2	10	4
5	5	34	5	80	8	8	56	4	34	14	15	67	10	48	5	5	34	2	10	4.01
1	1	3	1	..	—	—	—	—	—	—	—	—	—	—	—	—	—	—	—	4.02
—	—	—	—	—	—	1	1	1	19	2	2	4	1	17	—	—	—	—	—	5
—	—	—	—	—	—	1	1	1	19	2	2	4	1	17	—	—	—	—	—	5.01
—	—	—	—	—	—	—	—	—	—	—	—	—	—	—	—	—	—	—	—	5.02
—	—	—	—	—	—	—	—	—	—	—	—	—	—	—	—	—	—	—	—	5.03
66	76	146	33	39	24	26	55	6	11	70	74	153	26	58	30	30	63	7	23	6
6	6	11	—	—	3	3	6	—	—	8	8	21	2	19	2	2	3	—	—	6.01
19	25	51	18	28	9	9	23	5	10	28	30	61	15	26	13	13	30	6	22	6.02
7	9	23	1	1	3	3	5	—	—	9	9	20	—	—	1	1	4	—	—	6.03
5	5	7	1	1	1	2	2	—	—	5	5	11	1	3	—	—	—	—	—	6.04
4	4	9	2	..	2	2	4	—	—	6	7	13	2	1	5	5	10	1	1	6.05
5	5	5	—	—	1	1	1	—	—	8	8	9	—	—	2	2	2	—	—	6.06
13	15	33	11	9	4	5	13	1	1	6	7	18	6	9	7	7	14	—	—	6.07
7	7	7	—	—	1	1	1	—	—	—	—	—	—	—	—	—	—	—	—	6.08
4	5	14	—	—	1	2	4	—	—	10	12	29	—	—	3	5	14	—	—	7
—	—	—	—	—	—	—	—	—	—	—	1	3	—	—	—	1	4	—	—	7.01
3	3	5	—	—	—	—	—	—	—	8	8	15	—	—	3	3	3	—	—	7.02
—	—	—	—	—	1	1	1	—	—	2	2	2	—	—	—	—	—	—	—	7.03
—	—	—	—	—	—	—	—	—	—	—	—	—	—	—	—	—	—	—	—	7.04
—	—	—	—	—	—	—	—	—	—	—	—	—	—	—	—	—	—	—	—	7.05
—	—	—	—	—	—	—	—	—	—	—	—	—	—	—	—	—	—	—	—	7.06
1	1	4	—	—	—	—	—	—	—	—	—	—	—	—	—	—	—	—	—	7.07
—	1	5	—	—	—	1	3	—	—	—	1	9	—	—	—	1	7	—	—	7.08
1	2	4	—	—	2	2	3	—	—	—	1	1	—	—	—	—	—	—	—	8
1	1	3	—	—	—	—	—	—	—	—	—	—	—	—	—	—	—	—	—	8.01
—	—	—	—	—	1	1	2	—	—	—	—	—	—	—	—	—	—	—	—	8.02
—	1	1	—	—	1	1	1	—	—	—	1	1	—	—	—	—	—	—	—	8.03
10	10	19	4	8	3	3	3	—	—	10	10	16	7	9	1	1	2	—	—	9
8	8	15	3	4	3	3	3	—	—	8	8	13	6	7	—	—	—	—	—	9.01
1	1	2	1	4	—	—	—	—	—	1	1	2	1	2	—	—	—	—	—	9.02
1	1	2	—	—	—	—	—	—	—	1	1	1	—	—	1	1	2	—	—	9.03
—	—	—	—	—	—	—	—	—	—	—	—	—	—	—	—	—	—	—	—	9.04
—	—	—	—	—	—	—	—	—	—	—	—	—	—	—	—	—	—	—	—	9.08
137	153	398	69	326	54	58	158	19	122	177	186	558	92	896	81	84	175	23	106	

N classi- fica- zione	RAMI E CLASSI DI ATTIVITÀ ECONOMICA	63. FORNI AVOLTRI					64. FORNI DI SOPRA					65. FORNI DI SOTTO				
		Im- prese	Unità locali				Im- prese	Unità locali				Im- prese	Unità locali			
			Totale		con forza motrice			Totale		con forza motrice			Totale		con forza motrice	
			N	Ad- detti	N	Poten- za utiliz- zabile HP		N	Ad- detti	N	Poten- za utiliz- zabile HP		N	Ad- detti	N	Poten- za utiliz- zabile HP
1	AGRICOLTURA, FORESTE, CACCIA E PESCA	4	4	9	3	5	1	1	12	1	8	3	3	20	1	3
1.03	Foreste	—	—	—	—	—	1	1	12	1	8	2	2	17	—	—
1.04	Pesca	1	1	2	—	—	—	—	—	—	—	—	—	—	—	—
1.05	Attività connesse con l'agricoltura	3	3	7	3	5	—	—	—	—	—	1	1	3	1	3
2	INDUSTRIE ESTRATTIVE	2	3	36	3	195	—	—	—	—	—	—	—	—	—	—
2.01	Estraz. di carboni fossili e di torba	—	—	—	—	—	—	—	—	—	—	—	—	—	—	—
2.02	Estraz. di combustibili liquidi e gassosi	—	—	—	—	—	—	—	—	—	—	—	—	—	—	—
2.03	Estraz. di minerali metalliferi	—	—	—	—	—	—	—	—	—	—	—	—	—	—	—
2.04	Estraz. di altri minerali	2	3	36	3	195	—	—	—	—	—	—	—	—	—	—
3	INDUSTRIE MANIFATTURIERE	6	6	37	3	107	18	21	59	18	141	6	6	6	2	12
3.01	Industrie alimentari e affini	—	—	—	—	—	3	5	8	4	41	1	1	1	1	2
3.02	Industria del tabacco	—	—	—	—	—	—	—	—	—	—	—	—	—	—	—
3.03	Seta, cotone e lav. fibre tess. artificiali	—	—	—	—	—	—	—	—	—	—	—	—	—	—	—
3.04	Industrie della lana	—	—	—	—	—	—	—	—	—	—	—	—	—	—	—
3.05	Industrie delle fibre dure e tessili varie	—	—	—	—	—	—	—	—	—	—	1	1	1	—	—
3.06	Ind. del vestiario e dell'abbigliamento	2	2	3	—	—	2	2	4	2	..	1	1	1	—	—
3.07	Industrie delle calzature	—	—	—	—	—	1	1	1	1	1	—	—	—	—	—
3.08	Industrie delle pelli e del cuoio	—	—	—	—	—	—	—	—	—	—	—	—	—	—	—
3.09	Industria mobilio e arredam. in legno	—	—	—	—	—	—	—	—	—	—	—	—	—	—	—
3.10	Industrie del legno	3	3	32	3	107	7	8	18	8	71	—	—	—	—	—
3.11	Industrie metallurgiche	—	—	—	—	—	—	—	—	—	—	—	—	—	—	—
3.12	Macchine non elettr., carpent. metallica	—	—	—	—	—	—	—	—	—	—	—	—	—	—	—
3.13	Macchine e apparecchi elettrici	—	—	—	—	—	—	—	—	—	—	—	—	—	—	—
3.14	Mecc. di precisione ; oreficeria, argenteria	—	—	—	—	—	—	—	—	—	—	—	—	—	—	—
3.15	Officine meccaniche	—	—	—	—	—	3	3	6	2	11	2	2	2	1	10
3.16	Industrie costruz. mezzi di trasporto	—	—	—	—	—	—	—	—	—	—	—	—	—	—	—
3.17	Industrie lavor. minerali non metalliferi	—	—	—	—	—	—	—	—	—	—	—	—	—	—	—
3.18	Industrie chimiche	—	—	—	—	—	—	—	—	—	—	—	—	—	—	—
3.19	Industrie derivati petrolio e carbone	—	—	—	—	—	—	—	—	—	—	—	—	—	—	—
3.20	Industrie della gomma elastica	—	—	—	—	—	—	—	—	—	—	—	—	—	—	—
3.21	Prod. cellul. per tess., fibre tess. artific.	—	—	—	—	—	—	—	—	—	—	—	—	—	—	—
3.22	Industrie della carta e cartotecnica	—	—	—	—	—	—	—	—	—	—	—	—	—	—	—
3.23	Industrie poligrafiche ed editoriali	—	—	—	—	—	—	—	—	—	—	—	—	—	—	—
3.24	Industrie foto-fono-cinematografiche	1	1	2	—	—	1	1	1	—	—	1	1	1	—	—
3.25	Prod. oggetti in materie plastiche	—	—	—	—	—	—	—	—	—	—	—	—	—	—	—
3.26	Industrie manifatturiere varie	—	—	—	—	—	1	1	21	1	17	—	—	—	—	—
4	COSTRUZIONI E INSTALL. DI IMPIANTI	3	4	21	2	11	—	1	9	1	56	—	—	—	—	—
4.01	Costruzioni	3	4	21	2	11	—	1	9	1	56	—	—	—	—	—
4.02	Installazione impianti	—	—	—	—	—	—	—	—	—	—	—	—	—	—	—
5	ENERGIA ELETTRICA, GAS E ACQUA	—	—	—	—	—	1	3	4	1	—	—	—	—	—	—
5.01	Prod. e distribuz. di energia elettrica	—	—	—	—	—	1	2	3	1	—	—	—	—	—	—
5.02	Produzione e distribuzione di gas	—	—	—	—	—	—	—	—	—	—	—	—	—	—	—
5.03	Distribuzione di acqua	—	—	—	—	—	—	1	1	—	—	—	—	—	—	—
6	COMMERCIO	28	30	73	6	9	34	38	93	24	38	22	24	45	12	18
6.01	Commercio all'ingrosso	1	1	7	—	—	2	2	12	—	—	2	2	2	—	—
6.02	Comm. al minuto generi alimentari	7	9	19	4	7	6	8	12	8	20	6	7	13	4	9
6.03	Comm. al min. prod. tess. e art. abbigl.	—	—	—	—	—	2	3	4	1	1	1	1	2	—	—
6.04	Comm. al minuto prod. meccanici	1	1	2	—	—	2	2	4	—	—	1	1	1	—	—
6.05	Comm. al min. gen. alim. e non alim.	4	4	12	—	—	4	4	17	3	6	2	3	8	1	1
6.06	Commercio ambulante	1	1	1	—	—	2	2	5	—	—	—	—	—	—	—
6.07	Alberghi e pubblici esercizi	14	14	32	2	2	16	17	39	12	11	10	10	19	7	8
6.08	Attività ausiliarie del commercio	—	—	—	—	—	—	—	—	—	—	—	—	—	—	—
7	TRASPORTI E COMUNICAZIONI	5	6	11	—	—	6	7	9	—	—	2	3	5	—	—
7.01	Trasporti ferrov. e tramv. extraurbani	—	—	—	—	—	—	—	—	—	—	—	—	—	—	—
7.02	Trasporti extraurbani su strada	4	4	6	—	—	3	3	3	—	—	—	—	—	—	—
7.03	Trasporti urbani	—	—	—	—	—	3	3	3	—	—	1	1	1	—	—
7.04	Trasporti lacuali e fluviali	—	—	—	—	—	—	—	—	—	—	—	—	—	—	—
7.05	Trasporti marittimi	—	—	—	—	—	—	—	—	—	—	—	—	—	—	—
7.06	Trasporti aerei	—	—	—	—	—	—	—	—	—	—	—	—	—	—	—
7.07	Attività ausiliarie dei trasporti	1	1	2	—	—	—	—	—	—	—	1	1	1	—	—
7.08	Comunicazioni	—	1	3	—	—	—	1	3	—	—	—	1	3	—	—
8	CREDITO E ASSICURAZIONE	—	1	1	—	—	2	2	4	—	—	1	1	2	—	—
8.01	Credito	—	1	1	—	—	1	1	2	—	—	1	1	2	—	—
8.02	Assicurazione	—	—	—	—	—	—	—	—	—	—	—	—	—	—	—
8.03	Gestioni finanziarie	—	—	—	—	—	1	1	2	—	—	—	—	—	—	—
9	SERVIZI E ATTIVITÀ SOCIALI VARIE	2	2	3	—	—	5	5	5	1	..	1	1	1	1	3
9.01	Servizi per l'igiene e la pulizia	1	1	1	—	—	3	3	3	1	..	—	—	—	—	—
9.02	Servizi dello spettacolo	—	—	—	—	—	1	1	1	—	—	1	1	1	1	3
9.03	Servizi sanitari	1	1	2	—	—	1	1	1	—	—	—	—	—	—	—
9.04	Servizi privati per l'istruzione	—	—	—	—	—	—	—	—	—	—	—	—	—	—	—
9.08	Servizi vari, non altrove classificati	—	—	—	—	—	—	—	—	—	—	—	—	—	—	—
	TOTALE	50	56	191	17	327	67	78	195	46	243	35	38	79	16	36

unità locali per comune

66. FRISANCO					67. GEMONA DEL FRIULI					68. GONARS					69. GRIMACCO					N classi- fica- zione
Im- prese	Unità locali				Im- prese	Unità locali				Im- prese	Unità locali				Im- prese	Unità locali				
	Totale		con forza motrice			Totale		con forza motrice			Totale		con forza motrice			Totale		con forza motrice		
	N	Ad- detti	N	Poten- za utiliz- zabile HP		N	Ad- detti	N	Poten- za utiliz- zabile HP		N	Ad- detti	N	Poten- za utiliz- zabile HP		N	Ad- detti	N	Poten- za utiliz- zabile HP	
2	2	6	2	8	—	1	6	1	13	3	3	8	2	7	1	1	1	1	5	1
—	—	—	—	—	—	—	—	—	—	—	—	—	—	—	—	—	—	—	—	1.03
2	2	6	2	8	—	1	6	1	13	3	3	8	2	7	1	1	1	1	5	1.04
—	—	—	—	—	1	1	17	1	158	1	1	15	1	257	—	—	—	—	—	1.05
—	—	—	—	—	—	—	—	—	—	—	—	—	—	—	—	—	—	—	—	2
—	—	—	—	—	—	—	—	—	—	—	—	—	—	—	—	—	—	—	—	2.01
—	—	—	—	—	—	—	—	—	—	—	—	—	—	—	—	—	—	—	—	2.02
—	—	—	—	—	1	1	17	1	158	1	1	15	1	257	—	—	—	—	—	2.03
—	—	—	—	—	—	—	—	—	—	—	—	—	—	—	—	—	—	—	—	2.04
5	5	5	2	8	108	110	936	67	5.137	71	73	541	53	523	9	9	14	1	19	3
—	—	—	—	—	16	16	51	12	113	3	3	10	2	23	1	1	2	—	—	3.01
—	—	—	—	—	1	2	430	2	3.105	—	—	—	—	—	—	—	—	—	—	3.02
—	—	—	—	—	—	—	—	—	—	—	—	—	—	—	—	—	—	—	—	3.03
—	—	—	—	—	4	4	5	—	—	1	2	2	—	—	1	1	1	—	—	3.04
2	2	2	—	—	16	16	42	—	—	10	10	13	1	..	2	2	3	—	—	3.05
—	—	—	—	—	11	11	12	4	4	36	37	444	32	258	2	2	2	—	—	3.06
—	—	—	—	—	—	—	—	—	—	—	—	—	—	—	—	—	—	—	—	3.07
2	2	2	1	3	8	8	90	7	492	—	—	—	—	—	—	—	—	—	—	3.08
—	—	—	—	—	13	13	55	11	175	8	8	19	7	64	2	2	5	1	19	3.09
—	—	—	—	—	1	1	19	1	214	—	—	—	—	—	—	—	—	—	—	3.10
—	—	—	—	—	1	1	14	1	63	1	1	1	1	2	—	—	—	—	—	3.11
—	—	—	—	—	—	—	—	—	—	—	—	—	—	—	—	—	—	—	—	3.12
—	—	—	—	—	—	—	—	—	—	—	—	—	—	—	—	—	—	—	—	3.13
1	1	1	1	5	26	26	63	19	132	7	7	23	6	44	1	1	1	—	—	3.14
—	—	—	—	—	—	—	—	—	—	—	—	—	—	—	—	—	—	—	—	3.15
—	—	—	—	—	5	5	24	5	34	1	1	5	1	17	—	—	—	—	—	3.16
—	—	—	—	—	—	—	—	—	—	—	—	—	—	—	—	—	—	—	—	3.17
—	—	—	—	—	—	—	—	—	—	—	—	—	—	—	—	—	—	—	—	3.18
—	—	—	—	—	—	—	—	—	—	1	1	7	1	106	—	—	—	—	—	3.19
—	—	—	—	—	—	—	—	—	—	—	—	—	—	—	—	—	—	—	—	3.20
—	—	—	—	—	—	1	77	1	710	2	2	16	2	9	—	—	—	—	—	3.21
—	—	—	—	—	2	2	8	2	11	—	—	—	—	—	—	—	—	—	—	3.22
—	—	—	—	—	2	2	3	—	—	1	1	1	—	—	—	—	—	—	—	3.23
—	—	—	—	—	2	2	43	2	84	—	—	—	—	—	—	—	—	—	—	3.24
—	—	—	—	—	—	—	—	—	—	—	—	—	—	—	—	—	—	—	—	3.25
—	—	—	—	—	—	—	—	—	—	—	—	—	—	—	—	—	—	—	—	3.26
1	1	1	—	—	15	17	271	8	81	7	9	109	6	48	—	—	—	—	—	4
1	1	1	—	—	15	17	271	8	81	7	9	109	6	48	—	—	—	—	—	4.01
—	—	—	—	—	—	—	—	—	—	—	—	—	—	—	—	—	—	—	—	4.02
—	—	—	—	—	1	6	28	4	266	—	—	—	—	—	—	—	—	—	—	5
—	—	—	—	—	—	4	19	3	188	—	—	—	—	—	—	—	—	—	—	5.01
—	—	—	—	—	—	—	—	—	—	—	—	—	—	—	—	—	—	—	—	5.02
—	—	—	—	—	1	2	9	1	78	—	—	—	—	—	—	—	—	—	—	5.03
16	16	31	2	14	188	200	430	44	84	88	98	169	19	35	25	25	45	1	3	6
—	—	—	—	—	13	17	42	1	1	3	4	9	—	—	—	—	—	—	—	6.01
5	5	13	2	14	47	50	110	22	39	22	25	49	13	29	7	7	13	1	3	6.02
1	1	2	—	—	29	30	64	1	1	9	10	15	—	—	1	1	2	—	—	6.03
1	1	1	—	—	27	30	56	7	24	2	3	4	—	—	1	1	1	—	—	6.04
—	—	—	—	—	15	16	33	4	2	4	4	9	—	—	—	—	—	—	—	6.05
—	—	—	—	—	8	8	8	—	—	38	38	52	—	—	2	2	3	—	—	6.06
9	9	15	—	—	47	47	113	9	17	9	13	30	6	6	14	14	26	—	—	6.07
—	—	—	—	—	2	2	4	—	—	1	1	1	—	—	—	—	—	—	—	6.08
5	6	11	—	—	12	15	152	2	3	—	1	5	—	—	3	4	13	—	—	7
—	—	—	—	—	—	1	104	1	1	—	—	—	—	—	—	—	—	—	—	7.01
5	5	5	—	—	6	6	13	—	—	—	—	—	—	—	2	2	8	—	—	7.02
—	—	—	—	—	2	2	5	1	2	—	—	—	—	—	—	—	—	—	—	7.03
—	—	—	—	—	—	—	—	—	—	—	—	—	—	—	—	—	—	—	—	7.04
—	—	—	—	—	—	—	—	—	—	—	—	—	—	—	—	—	—	—	—	7.05
—	—	—	—	—	—	—	—	—	—	—	—	—	—	—	—	—	—	—	—	7.06
—	—	—	—	—	4	4	7	—	—	—	—	—	—	—	1	1	1	—	—	7.07
—	1	6	—	—	—	2	23	—	—	—	1	5	—	—	—	1	4	—	—	7.08
—	—	—	—	—	4	10	38	—	—	—	1	3	—	—	—	—	—	—	—	8
—	—	—	—	—	1	4	19	—	—	—	1	3	—	—	—	—	—	—	—	8.01
—	—	—	—	—	2	2	7	—	—	—	—	—	—	—	—	—	—	—	—	8.02
—	—	—	—	—	1	4	12	—	—	—	—	—	—	—	—	—	—	—	—	8.03
—	—	—	—	—	16	21	49	1	1	9	11	15	4	9	2	2	2	—	—	9
—	—	—	—	—	12	16	35	—	—	7	8	10	2	3	1	1	1	—	—	9.01
—	—	—	—	—	—	1	4	1	1	1	2	3	2	6	—	—	—	—	—	9.02
—	—	—	—	—	3	3	7	—	—	1	1	2	—	—	1	1	1	—	—	9.03
—	—	—	—	—	1	1	3	—	—	—	—	—	—	—	—	—	—	—	—	9.04
—	—	—	—	—	—	—	—	—	—	—	—	—	—	—	—	—	—	—	—	9.08
29	30	54	6	30	345	381	1.927	128	5.743	179	197	865	85	879	40	41	75	3	27	

N classi- fica- zione	RAMI E CLASSI DI ATTIVITÀ ECONOMICA	70. LATISANA					71. LAUCO					72. LESTIZZA				
		Im- prese	Unità locali				Im- prese	Unità locali				Im- prese	Unità locali			
			Totale		con forza motrice			Totale		con forza motrice			Totale		con forza motrice	
			N	Ad- detti	N	Poten- za utiliz- zabile HP		N	Ad- detti	N	Poten- za utiliz- zabile HP		N	Ad- detti	N	Poten- za utiliz- zabile HP
1	AGRICOLTURA, FORESTE, CACCIA E PESCA	12	14	59	4	98	6	6	13	3	5	6	8	22	6	25
1.03	Foreste	—	—	—	—	—	—	—	—	—	—	—	—	—	—	—
1.04	Pesca	—	—	—	—	—	—	—	—	—	—	—	—	—	—	—
1.05	Attività connesse con l'agricoltura . . .	12	14	59	4	98	6	6	13	3	5	6	8	22	6	25
2	INDUSTRIE ESTRATTIVE	—	—	—	—	—	—	—	—	—	—	—	—	—	—	—
2.01	Estraz. di carboni fossili e di torba . .	—	—	—	—	—	—	—	—	—	—	—	—	—	—	—
2.02	Estraz. di combustibili liquidi e gassosi	—	—	—	—	—	—	—	—	—	—	—	—	—	—	—
2.03	Estraz. di minerali metalliferi	—	—	—	—	—	—	—	—	—	—	—	—	—	—	—
2.04	Estraz. di altri minerali	—	—	—	—	—	—	—	—	—	—	—	—	—	—	—
3	INDUSTRIE MANIFATTURIERE	100	101	270	44	457	13	13	25	9	90	34	34	68	14	121
3.01	Industrie alimentari e affini	5	6	12	6	125	1	1	2	1	19	3	3	8	3	23
3.02	Industria del tabacco	1	1	4	1	7	—	—	—	—	—	—	—	—	—	—
3.03	Seta, cotone e lav. fibre tess. artificiali	1	1	14	1	41	—	—	—	—	—	—	—	—	—	—
3.04	Industrie della lana	—	—	—	—	—	—	—	—	—	—	—	—	—	—	—
3.05	Ind. delle fibre dure e tessili varie . .	12	12	15	1	1	1	1	1	1	..	5	5	5	—	—
3.06	Ind. del vestiario e dell'abbigliamento .	31	31	45	3	1	3	3	3	—	—	10	10	18	—	—
3.07	Industrie delle calzature	9	9	10	2	2	—	—	—	—	—	2	2	2	—	—
3.08	Industrie delle pelli e del cuoio	—	—	—	—	—	—	—	—	—	—	—	—	—	—	—
3.09	Industrie mobilio e arredam. in legno .	2	2	7	2	43	1	1	3	1	12	3	3	6	2	16
3.10	Industrie del legno	8	8	33	7	109	4	4	9	4	55	5	5	14	5	42
3.11	Industrie metallurgiche	—	—	—	—	—	—	—	—	—	—	—	—	—	—	—
3.12	Macchine non elettr., carpent. metallica.	1	1	9	1	11	—	—	—	—	—	—	—	—	—	—
3.13	Macchine e apparecchi elettrici	—	—	—	—	—	—	—	—	—	—	—	—	—	—	—
3.14	Mecc. di precisione ; oreficeria, argenteria	—	—	—	—	—	—	—	—	—	—	—	—	—	—	—
3.15	Officine meccaniche	23	23	93	14	89	2	2	2	2	4	6	6	15	4	40
3.16	Industrie costruz. mezzi di trasporto . .	—	—	—	—	—	—	—	—	—	—	—	—	—	—	—
3.17	Industrie lavor. minerali non metalliferi .	3	3	15	3	11	1	1	5	—	—	—	—	—	—	—
3.18	Industrie chimiche	—	—	—	—	—	—	—	—	—	—	—	—	—	—	—
3.19	Industrie derivati petrolio e carbone . .	—	—	—	—	—	—	—	—	—	—	—	—	—	—	—
3.20	Industrie della gomma elastica	1	1	2	1	4	—	—	—	—	—	—	—	—	—	—
3.21	Prod. cellul. per tess., fibre tess. artificio.	—	—	—	—	—	—	—	—	—	—	—	—	—	—	—
3.22	Industrie della carta e cartotecnica . . .	—	—	—	—	—	—	—	—	—	—	—	—	—	—	—
3.23	Industrie poligrafiche ed editoriali . . .	1	1	7	1	12	—	—	—	—	—	—	—	—	—	—
3.24	Industrie foto-fono-cinematografiche . .	2	2	4	1	1	—	—	—	—	—	—	—	—	—	—
3.25	Prod. oggetti in materie plastiche	—	—	—	—	—	—	—	—	—	—	—	—	—	—	—
3.26	Industrie manifatturiere varie	—	—	—	—	—	—	—	—	—	—	—	—	—	—	—
4	COSTRUZIONI E INSTALL. DI IMPIANTI . .	17	18	243	13	229	4	5	27	3	40	8	8	60	7	33
4.01	Costruzioni	17	18	243	13	229	4	5	27	3	40	8	8	60	7	33
4.02	Installazione impianti	—	—	—	—	—	—	—	—	—	—	—	—	—	—	—
5	ENERGIA ELETTRICA, GAS E ACQUA	—	2	26	1	36	1	1	2	—	—	—	—	—	—	—
5.01	Prod. e distribuz. di energia elettrica	—	1	26	—	—	1	1	2	—	—	—	—	—	—	—
5.02	Produzione e distribuzione di gas	—	—	—	—	—	—	—	—	—	—	—	—	—	—	—
5.03	Distribuzione di acqua	—	1	—	1	36	—	—	—	—	—	—	—	—	—	—
6	COMMERCIO	197	208	515	77	161	40	43	73	12	14	55	58	105	19	31
6.01	Commercio all'ingrosso	9	10	33	1	4	2	2	2	—	—	4	4	9	—	—
6.02	Comm. al minuto generi alimentari . . .	46	47	124	32	67	19	22	35	9	10	19	22	46	12	23
6.03	Comm. al min. prod. tess. e art. abbigl.	31	32	97	—	—	1	1	2	—	—	3	3	6	1	1
6.04	Comm. al minuto prod. meccaniche	24	30	77	6	29	2	2	4	1	..	—	—	—	—	—
6.05	Comm. al min. gen. alim. e non alim.	8	8	16	5	6	1	1	1	—	—	5	4	7	1	..
6.06	Commercio ambulante	41	41	47	—	—	5	5	8	—	—	18	18	23	—	—
6.07	Alberghi e pubblici esercizi	38	39	121	33	55	10	10	21	2	4	6	7	14	5	7
6.08	Attività ausiliarie del commercio	—	1	—	—	—	—	—	—	—	—	—	—	—	—	—
7	TRASPORTI E COMUNICAZIONI	10	14	62	3	32	5	6	10	—	—	1	2	8	—	—
7.01	Trasporti ferrov. e tramv. extraurbani	—	1	14	—	—	—	—	—	—	—	—	—	—	—	—
7.02	Trasporti extraurbani su strada	5	5	12	—	—	3	3	5	—	—	1	1	4	—	—
7.03	Trasporti urbani	1	1	5	—	—	2	2	2	—	—	—	—	—	—	—
7.04	Trasporti lacuali e fluviali	—	—	—	—	—	—	—	—	—	—	—	—	—	—	—
7.05	Trasporti marittimi	—	—	—	—	—	—	—	—	—	—	—	—	—	—	—
7.06	Trasporti aerei	—	—	—	—	—	—	—	—	—	—	—	—	—	—	—
7.07	Attività ausiliarie dei trasporti	4	5	15	3	32	—	—	—	—	—	—	—	—	—	—
7.08	Comunicazioni	—	2	16	—	—	—	1	3	—	—	—	1	4	—	—
8	CREDITO E ASSICURAZIONE	6	10	40	—	—	—	—	—	—	—	—	1	1	—	—
8.01	Credito	1	4	30	—	—	—	—	—	—	—	—	—	—	—	—
8.02	Assicurazione	5	5	9	—	—	—	—	—	—	—	—	—	—	—	—
8.03	Gestioni finanziarie	—	1	1	—	—	—	—	—	—	—	—	1	1	—	—
9	SERVIZI E ATTIVITÀ SOCIALI VARIE	32	33	82	13	29	—	—	—	—	—	4	4	5	2	..
9.01	Servizi per l'igiene e la pulizia	24	24	54	7	13	—	—	—	—	—	3	3	4	2	..
9.02	Servizi dello spettacolo	6	6	18	6	16	—	—	—	—	—	—	—	—	—	—
9.03	Servizi sanitari	2	2	8	—	—	—	—	—	—	—	1	1	1	—	—
9.04	Servizi privati per l'istruzione	—	1	2	—	—	—	—	—	—	—	—	—	—	—	—
9.08	Servizi vari, non altrove classificati . .	—	—	—	—	—	—	—	—	—	—	—	—	—	—	—
	TOTALE	374	400	1.297	155	1.042	69	74	150	27	149	108	115	269	48	210

unità locali per comune

73. LIGNANO SABBIAORO					74. LIGOSULLO					75. LUSÈVERA					76. MAGNANO IN RIVIERA					N classi- fica- zione
Im- prese	Unità locali				Im- prese	Unità locali				Im- prese	Unità locali				Im- prese	Unità locali				
	Totale		con forza motrice			Totale		con forza motrice			Totale		con forza motrice			Totale		con forza motrice		
	N	Ad- detti	N	Poten- za utiliz- zabile HP		N	Ad- detti	N	Poten- za utiliz- zabile HP		N	Ad- detti	N	Poten- za utiliz- zabile HP		N	Ad- detti	N	Poten- za utiliz- zabile HP	
—	—	—	—	—	3	3	8	2	5	10	10	28	5	7	5	5	12	3	8	1
—	—	—	—	—	2	2	6	1	3	—	—	—	—	—	—	—	—	—	—	1.03
—	—	—	—	—	1	1	2	1	2	10	10	28	5	7	5	5	12	3	8	1.04
—	—	—	—	—	—	—	—	—	—	—	—	—	—	—	—	—	—	—	—	1.05
—	—	—	—	—	—	—	—	—	—	—	—	—	—	—	—	—	—	—	—	2
—	—	—	—	—	—	—	—	—	—	—	—	—	—	—	—	—	—	—	—	2.01
—	—	—	—	—	—	—	—	—	—	—	—	—	—	—	—	—	—	—	—	2.02
—	—	—	—	—	—	—	—	—	—	—	—	—	—	—	—	—	—	—	—	2.03
—	—	—	—	—	—	—	—	—	—	—	—	—	—	—	—	—	—	—	—	2.04
21	23	59	13	187	2	2	2	2	8	13	13	21	5	33	14	14	46	9	118	3
1	1	6	1	3	—	—	—	—	—	5	5	8	3	11	1	1	5	1	2	3.01
—	—	—	—	—	—	—	—	—	—	—	—	—	—	—	—	—	—	—	—	3.02
—	—	—	—	—	—	—	—	—	—	—	—	—	—	—	—	—	—	—	—	3.03
—	—	—	—	—	—	—	—	—	—	—	—	—	—	—	—	—	—	—	—	3.04
—	—	—	—	—	—	—	—	—	—	1	1	1	—	—	—	—	—	—	—	3.05
4	4	5	—	—	—	—	—	—	—	5	5	5	—	—	2	2	2	—	—	3.06
1	1	1	—	—	—	—	—	—	—	—	—	—	—	1	1	1	—	—	—	3.07
—	—	—	—	—	—	—	—	—	—	—	—	—	—	—	—	—	—	—	—	3.08
1	1	4	1	35	—	—	—	—	—	—	—	—	—	—	—	—	—	—	—	3.09
5	5	15	5	33	2	2	2	2	8	2	2	7	2	22	4	4	9	3	39	3.10
—	—	—	—	—	—	—	—	—	—	—	—	—	—	—	—	—	—	—	—	3.11
—	—	—	—	—	—	—	—	—	—	—	—	—	—	—	1	1	11	1	58	3.12
—	—	—	—	—	—	—	—	—	—	—	—	—	—	—	—	—	—	—	—	3.13
—	—	—	—	—	—	—	—	—	—	—	—	—	—	—	—	—	—	—	—	3.14
5	6	19	5	106	—	—	—	—	—	—	—	—	—	2	2	4	2	9	—	3.15
—	—	—	—	—	—	—	—	—	—	—	—	—	—	—	—	—	—	—	—	3.16
—	—	—	—	—	—	—	—	—	—	—	—	—	—	2	2	3	1	4	—	3.17
—	—	—	—	—	—	—	—	—	—	—	—	—	—	1	1	11	1	6	—	3.18
—	—	—	—	—	—	—	—	—	—	—	—	—	—	—	—	—	—	—	—	3.19
—	—	—	—	—	—	—	—	—	—	—	—	—	—	—	—	—	—	—	—	3.20
—	—	—	—	—	—	—	—	—	—	—	—	—	—	—	—	—	—	—	—	3.21
—	—	—	—	—	—	—	—	—	—	—	—	—	—	—	—	—	—	—	—	3.22
1	1	4	1	10	—	—	—	—	—	—	—	—	—	—	—	—	—	—	—	3.23
3	4	5	—	—	—	—	—	—	—	—	—	—	—	—	—	—	—	—	—	3.24
—	—	—	—	—	—	—	—	—	—	—	—	—	—	—	—	—	—	—	—	3.25
—	—	—	—	—	—	—	—	—	—	—	—	—	—	—	—	—	—	—	—	3.26
7	11	250	9	358	—	—	—	—	—	1	1	11	—	—	4	5	46	2	10	4
7	11	250	9	358	—	—	—	—	—	1	1	11	—	—	4	5	46	2	10	4.01
—	—	—	—	—	—	—	—	—	—	—	—	—	—	—	—	—	—	—	—	4.02
—	1	5	—	—	—	—	—	—	—	—	1	8	1	47	—	—	—	—	—	5
—	1	5	—	—	—	—	—	—	—	—	1	8	1	47	—	—	—	—	—	5.01
—	—	—	—	—	—	—	—	—	—	—	—	—	—	—	—	—	—	—	—	5.02
—	—	—	—	—	—	—	—	—	—	—	—	—	—	—	—	—	—	—	—	5.03
376	428	873	180	579	7	8	11	—	—	32	34	70	3	3	25	27	56	5	6	6
9	10	20	2	3	—	—	—	—	—	1	1	4	—	—	2	2	7	—	—	6.01
89	95	180	44	149	4	5	6	—	—	11	12	26	1	1	9	10	24	2	2	6.02
65	92	128	—	—	—	—	—	—	—	—	—	—	—	1	1	1	—	—	—	6.03
31	39	70	4	10	—	—	—	—	—	—	—	—	—	—	—	—	—	—	—	6.04
1	1	2	1	..	—	—	—	—	—	3	3	9	1	1	—	—	—	—	—	6.05
11	11	27	—	—	2	2	2	—	—	2	2	2	—	—	1	1	1	—	—	6.06
166	174	438	129	417	1	1	3	—	—	15	16	29	1	1	10	11	21	3	4	6.07
4	6	8	—	—	—	—	—	—	—	—	—	—	—	2	2	2	—	—	—	6.08
6	10	30	1	..	1	2	3	—	—	9	10	18	—	—	5	6	11	—	—	7
—	—	—	—	—	—	—	—	—	—	—	—	—	—	—	—	—	—	—	—	7.01
4	5	17	—	—	1	1	1	—	—	6	6	8	—	—	5	5	7	—	—	7.02
—	—	—	—	—	—	—	—	—	—	3	3	3	—	—	—	—	—	—	—	7.03
—	—	—	—	—	—	—	—	—	—	—	—	—	—	—	—	—	—	—	—	7.04
—	—	—	—	—	—	—	—	—	—	—	—	—	—	—	—	—	—	—	—	7.05
—	—	—	—	—	—	—	—	—	—	—	—	—	—	—	—	—	—	—	—	7.06
2	3	8	—	—	—	—	—	—	—	—	—	—	—	—	—	—	—	—	—	7.07
—	2	5	1	..	—	1	2	—	—	—	1	7	—	—	—	1	4	—	—	7.08
—	2	6	—	—	—	—	—	—	—	1	1	2	—	—	—	—	—	—	—	8
—	2	6	—	—	—	—	—	—	—	—	—	—	—	—	—	—	—	—	—	8.01
—	—	—	—	—	—	—	—	—	—	—	—	—	—	—	—	—	—	—	—	8.02
—	—	—	—	—	—	—	—	—	—	—	—	—	—	—	—	—	—	—	—	8.03
17	23	30	7	23	—	—	—	—	—	1	1	2	—	—	2	2	3	—	—	9
15	18	25	4	11	—	—	—	—	—	—	—	—	—	2	2	3	—	—	—	9.01
2	3	4	3	12	—	—	—	—	—	—	—	—	—	—	—	—	—	—	—	9.02
—	2	1	—	—	—	—	—	—	—	—	—	—	—	—	—	—	—	—	—	9.03
—	—	—	—	—	—	—	—	—	—	—	—	—	—	—	—	—	—	—	—	9.04
—	—	—	—	—	—	—	—	—	—	—	—	—	—	—	—	—	—	—	—	9.08
427	498	1.253	210	1.147	13	15	24	4	13	66	70	158	14	90	55	59	174	19	142	

N classi- fica- zione	RAMI E CLASSI DI ATTIVITÀ ECONOMICA	77. MAJANO					78. MALBORGHETTO-VALBRUNA					79. MANIAGO				
		Im- prese	Unità locali				Im- prese	Unità locali				Im- prese	Unità locali			
			Totale		con forza motrice			Totale		con forza motrice			Totale		con forza motrice	
			N	Ad- detti	N	Poten- za utilizz- zabile HP		N	Ad- detti	N	Poten- za utilizz- zabile HP		N	Ad- detti	N	Poten- za utilizz- zabile HP
1	AGRICOLTURA, FORESTE, CACCIA E PESCA	10	11	30	10	35	7	8	96	6	182	5	6	19	4	41
1.03	Foreste	—	—	—	—	—	3	4	88	2	177	—	—	—	—	—
1.04	Pesca	—	—	—	—	—	—	—	—	—	—	—	—	—	—	—
1.05	Attività connesse con l'agricoltura . . .	10	11	30	10	35	4	4	8	4	5	5	6	19	4	41
2	INDUSTRIE ESTRATTIVE	2	2	11	2	69	—	—	—	—	—	—	—	—	—	—
2.01	Estraz. di carboni fossili e di torba . . .	—	—	—	—	—	—	—	—	—	—	—	—	—	—	—
2.02	Estraz. di combustibili liquidi e gassosi	—	—	—	—	—	—	—	—	—	—	—	—	—	—	—
2.03	Estraz. di minerali metalliferi	—	—	—	—	—	—	—	—	—	—	—	—	—	—	—
2.04	Estraz. di altri minerali	2	2	11	2	69	—	—	—	—	—	—	—	—	—	—
3	INDUSTRIE MANIFATTURIERE	69	69	577	42	1.305	21	22	78	10	209	298	306	1.848	244	4.339
3.01	Industrie alimentari e affini	4	4	8	4	82	—	—	—	—	—	6	7	20	6	55
3.02	Industria del tabacco	—	—	—	—	—	—	—	—	—	—	—	—	—	—	—
3.03	Seta, cotone e lav. fibre tess. artificiali	—	—	—	—	—	—	—	—	—	—	—	—	—	—	—
3.04	Industrie della lana	—	—	—	—	—	—	—	—	—	—	—	—	—	—	—
3.05	Industrie delle fibre dure e tessili varie	—	—	—	—	—	1	1	1	—	—	8	8	15	1	..
3.06	Ind. del vestiario e dell'abbigliamento .	18	18	23	—	—	7	7	9	—	—	26	26	39	3	..
3.07	Industrie delle calzature	10	10	236	8	117	2	2	2	1	—	8	8	8	6	4
3.08	Industrie delle pelli e del cuoio	—	—	—	—	—	—	—	—	—	—	1	1	6	1	7
3.09	Industria mobilio e arredam. in legno	4	4	111	4	96	—	—	—	—	—	12	12	40	11	127
3.10	Industrie del legno	12	12	85	12	371	5	6	60	6	199	11	11	42	9	105
3.11	Industrie metallurgiche	—	—	—	—	—	—	—	—	—	—	—	—	—	—	—
3.12	Macchine non elettr., carpent. metallica	3	3	18	3	84	—	—	—	—	—	185	191	1.532	181	3.866
3.13	Macchine e apparecchi elettrici	—	—	—	—	—	—	—	—	—	—	—	—	—	—	—
3.14	Mecc. di precisione ; oreficeria, argenteria	1	1	2	1	4	—	—	—	—	—	1	1	2	1	1
3.15	Officine meccaniche	14	14	30	8	51	5	5	5	3	10	28	28	93	15	77
3.16	Industrie costruz. mezzi di trasporto . .	—	—	—	—	—	—	—	—	—	—	—	—	—	—	—
3.17	Industrie lavor. minerali non metalliferi .	2	2	61	2	500	—	—	—	—	—	3	3	12	3	24
3.18	Industrie chimiche	—	—	—	—	—	—	—	—	—	—	—	—	—	—	—
3.19	Industrie derivati petrolio e carbone . .	—	—	—	—	—	—	—	—	—	—	—	—	—	—	—
3.20	Industrie della gomma elastica	—	—	—	—	—	—	—	—	—	—	1	1	3	1	9
3.21	Prod. cellul. per tess., fibre tess. artific.	—	—	—	—	—	—	—	—	—	—	—	—	—	—	—
3.22	Industrie della carta e cartotecnica . . .	—	—	—	—	—	—	—	—	—	—	—	—	—	—	—
3.23	Industrie poligrafiche ed editoriali . . .	—	—	—	—	—	—	—	—	—	—	1	1	12	1	9
3.24	Industrie foto-fono-cinematografiche . .	1	1	3	—	—	1	1	1	—	—	3	3	4	1	1
3.25	Prod. oggetti in materie plastiche	—	—	—	—	—	—	—	—	—	—	4	5	20	4	54
3.26	Industrie manifatturiere varie	—	—	—	—	—	—	—	—	—	—	—	—	—	—	—
4	COSTRUZIONI E INSTALL. DI IMPIANTI . .	17	17	104	13	42	1	2	15	1	11	14	16	149	8	148
4.01	Costruzioni	16	16	101	13	42	1	2	15	1	11	14	16	149	8	148
4.02	Installazione impianti	1	1	3	—	—	—	—	—	—	—	—	—	—	—	—
5	ENERGIA ELETTRICA, GAS E ACQUA	—	1	3	1	260	—	—	—	—	—	1	4	13	1	20
5.01	Prod. e distribuz. di energia elettrica	—	1	3	1	260	—	—	—	—	—	—	1	10	—	—
5.02	Produzione e distribuzione di gas	—	—	—	—	—	—	—	—	—	—	—	—	—	—	—
5.03	Distribuzione di acqua	—	—	—	—	—	—	—	—	—	—	1	3	3	1	20
6	COMMERCIO	76	77	155	15	38	33	34	74	16	15	149	161	442	64	129
6.01	Commercio all'ingrosso	4	4	17	1	10	—	—	—	—	—	19	21	80	7	45
6.02	Comm. al minuto generi alimentari	25	25	50	9	17	10	10	20	7	8	50	54	120	35	56
6.03	Comm. al min. prod. tess. e art. abbigl.	11	11	19	—	—	—	—	—	—	—	20	22	65	1	1
6.04	Comm. al minuto prod. meccanici	6	6	12	1	7	3	3	3	2	2	10	13	40	3	2
6.05	Comm. al min. gen. alim. e non alim.	8	9	15	2	3	—	—	—	—	—	5	5	14	1	1
6.06	Commercio ambulante	2	2	2	—	—	1	1	1	—	—	13	13	23	—	—
6.07	Alberghi e pubblici esercizi	20	20	40	2	1	19	20	50	7	5	31	32	98	17	24
6.08	Attività ausiliarie del commercio	—	—	—	—	—	—	—	—	—	—	1	1	2	—	—
7	TRASPORTI E COMUNICAZIONI	6	8	16	—	—	2	4	25	1	5	11	14	56	1	2
7.01	Trasporti ferrov. e tramv. extraurbani	—	1	2	—	—	—	1	18	1	5	—	1	19	—	—
7.02	Trasporti extraurbani su strada	6	6	7	—	—	2	2	2	—	—	2	2	3	—	—
7.03	Trasporti urbani	—	—	—	—	—	—	—	—	—	—	8	8	9	1	2
7.04	Trasporti lacuali e fluviali	—	—	—	—	—	—	—	—	—	—	—	—	—	—	—
7.05	Trasporti marittimi	—	—	—	—	—	—	—	—	—	—	—	—	—	—	—
7.06	Trasporti aerei	—	—	—	—	—	—	—	—	—	—	—	—	—	—	—
7.07	Attività ausiliarie dei trasporti	—	—	—	—	—	—	—	—	—	—	1	1	4	—	—
7.08	Comunicazioni	—	1	7	—	—	—	1	5	—	—	—	2	21	—	—
8	CREDITO E ASSICURAZIONE	—	3	4	—	—	—	1	1	—	—	—	5	24	—	—
8.01	Credito	—	2	3	—	—	—	—	—	—	—	—	3	20	—	—
8.02	Assicurazione	—	—	—	—	—	—	—	—	—	—	—	—	—	—	—
8.03	Gestioni finanziarie	—	1	1	—	—	—	1	1	—	—	—	2	4	—	—
9	SERVIZI E ATTIVITÀ SOCIALI VARIE	8	10	16	5	22	3	3	3	1	..	14	16	49	10	38
9.01	Servizi per l'igiene e la pulizia	6	8	13	4	18	3	3	3	1	..	11	12	30	8	28
9.02	Servizi dello spettacolo	1	1	1	1	4	—	—	—	—	—	1	2	12	2	10
9.03	Servizi sanitari	1	1	2	—	—	—	—	—	—	—	2	2	7	—	—
9.04	Servizi privati per l'istruzione	—	—	—	—	—	—	—	—	—	—	—	—	—	—	—
9.08	Servizi vari, non altrove classificati . .	—	—	—	—	—	—	—	—	—	—	—	—	—	—	—
	TOTALE	188	198	916	88	1.771	67	74	292	35	422	492	528	2.600	332	4.717

unità locali per comune

80. MANZANO					81. MARANO LAGUNARE					82. MARTIGNACCO					83. MEDUNO					N classi- fica- zione
Im- prese	Unità locali				Im- prese	Unità locali				Im- prese	Unità locali				Im- prese	Unità locali				
	Totale		con forza motrice			Totale		con forza motrice			Totale		con forza motrice			Totale		con forza motrice		
	N	Ad- detti	N	Poten- za utiliz- zabile HP		N	Ad- detti	N	Poten- za utiliz- zabile HP		N	Ad- detti	N	Poten- za utiliz- zabile HP		N	Ad- detti	N	Poten- za utiliz- zabile HP	
2	2	7	1	2	—	—	—	—	—	6	7	23	4	20	3	3	9	3	7	1
—	—	—	—	—	—	—	—	—	—	—	—	—	—	—	—	—	—	—	—	1.03
—	—	—	—	—	—	—	—	—	—	—	—	—	—	—	—	—	—	—	—	1.04
2	2	7	1	2	—	—	—	—	—	6	7	23	4	20	3	3	9	3	7	1.05
1	1	3	—	—	—	—	—	—	—	—	—	—	—	—	—	—	—	—	—	2
—	—	—	—	—	—	—	—	—	—	—	—	—	—	—	—	—	—	—	—	2.01
—	—	—	—	—	—	—	—	—	—	—	—	—	—	—	—	—	—	—	—	2.02
—	—	—	—	—	—	—	—	—	—	—	—	—	—	—	—	—	—	—	—	2.03
1	1	3	—	—	—	—	—	—	—	—	—	—	—	—	—	—	—	—	—	2.04
167	185	1.745	145	7.204	17	19	405	9	257	43	45	768	24	2.585	17	17	30	8	62	3
4	4	14	3	64	—	2	382	2	200	8	8	319	7	252	1	1	2	1	18	3.01
—	—	—	—	—	—	—	—	—	—	—	—	—	—	—	—	—	—	—	—	3.02
—	—	—	—	—	—	—	—	—	—	—	—	2	350	2	2.197	—	—	—	—	3.03
—	—	—	—	—	—	—	—	—	—	—	—	—	—	—	—	—	—	—	—	3.04
5	5	6	—	—	2	2	2	—	—	—	—	—	—	—	—	—	—	—	—	3.05
20	20	55	6	32	5	5	5	—	—	11	11	30	—	—	6	6	9	—	—	3.06
4	4	6	1	1	2	2	4	2	2	2	2	2	—	—	2	2	4	1	1	3.07
—	—	—	—	—	—	—	—	—	—	—	—	—	—	—	—	—	—	—	—	3.08
95	106	1.206	98	4.732	—	—	—	—	—	1	1	1	1	6	—	—	—	—	—	3.09
9	11	73	9	191	5	5	9	3	46	6	6	10	6	54	4	4	7	4	35	3.10
—	—	—	—	—	—	—	—	—	—	—	—	—	—	—	—	—	—	—	—	3.11
11	15	229	12	785	—	—	—	—	—	—	—	—	—	—	—	—	—	—	—	3.12
—	—	—	—	—	—	—	—	—	—	—	—	—	—	—	—	—	—	—	—	3.13
—	—	—	—	—	—	—	—	—	—	—	—	—	—	—	—	—	—	—	—	3.14
14	14	55	12	85	3	3	3	2	9	11	11	35	6	52	4	4	8	2	8	3.15
—	—	—	—	—	—	—	—	—	—	—	—	—	—	—	—	—	—	—	—	3.16
1	2	93	2	1.293	—	—	—	—	—	2	2	19	2	24	—	—	—	—	—	3.17
1	1	2	1	18	—	—	—	—	—	—	—	—	—	—	—	—	—	—	—	3.18
—	—	—	—	—	—	—	—	—	—	—	—	—	—	—	—	—	—	—	—	3.19
—	—	—	—	—	—	—	—	—	—	—	—	—	—	—	—	—	—	—	—	3.20
—	—	—	—	—	—	—	—	—	—	—	—	—	—	—	—	—	—	—	—	3.21
—	—	—	—	—	—	—	—	—	—	—	—	—	—	—	—	—	—	—	—	3.22
1	1	4	1	3	—	—	—	—	—	—	—	—	—	—	—	—	—	—	—	3.23
2	2	2	—	—	—	—	—	—	—	1	1	1	—	—	—	—	—	—	—	3.24
—	—	—	—	—	—	—	—	—	—	—	—	—	—	—	—	—	—	—	—	3.25
—	—	—	—	—	—	—	—	—	—	—	—	—	—	—	—	—	—	—	—	3.26
12	12	171	8	238	3	6	44	3	40	14	15	156	6	40	2	2	31	2	23	4
12	12	171	8	238	3	6	44	3	40	13	14	149	6	40	2	2	31	2	23	4.01
—	—	—	—	—	—	—	—	—	—	1	1	7	—	—	—	—	—	—	—	4.02
—	1	11	1	—	—	—	—	—	—	1	1	5	1	—	—	1	39	1	236	5
—	1	11	1	—	—	—	—	—	—	1	1	5	1	—	—	1	39	1	236	5.01
—	—	—	—	—	—	—	—	—	—	—	—	—	—	—	—	—	—	—	—	5.02
—	—	—	—	—	—	—	—	—	—	—	—	—	—	—	—	—	—	—	—	5.03
92	97	186	36	57	174	176	218	8	17	76	76	128	10	52	39	41	82	17	24	6
5	7	22	1	6	4	4	8	—	—	4	4	7	—	—	—	—	—	—	—	6.01
30	33	65	21	36	19	20	30	7	12	15	15	36	6	22	17	18	32	11	17	6.02
10	10	14	—	—	9	10	10	—	—	7	7	10	—	—	2	3	6	—	—	6.03
6	6	11	—	—	3	3	3	—	—	10	10	11	3	13	3	3	5	—	—	6.04
4	4	6	2	1	4	4	6	—	—	6	6	14	—	—	1	1	2	—	—	6.05
14	14	18	—	—	121	121	124	—	—	18	18	19	—	—	—	—	—	—	—	6.06
23	23	50	12	14	13	13	27	—	—	16	16	31	1	17	16	16	37	6	7	6.07
—	—	—	—	—	1	1	10	1	5	—	—	—	—	—	—	—	—	—	—	6.08
10	13	50	—	—	2	3	6	—	—	2	3	9	—	—	2	4	9	—	—	7
—	1	7	—	—	—	—	—	—	—	—	—	—	—	—	—	1	2	—	—	7.01
7	7	17	—	—	2	2	2	—	—	—	—	—	—	—	2	2	2	—	—	7.02
2	2	2	—	—	—	—	—	—	—	—	—	—	—	—	—	—	—	—	—	7.03
—	—	—	—	—	—	—	—	—	—	—	—	—	—	—	—	—	—	—	—	7.04
—	—	—	—	—	—	—	—	—	—	—	—	—	—	—	—	—	—	—	—	7.05
—	—	—	—	—	—	—	—	—	—	—	—	—	—	—	—	—	—	—	—	7.06
1	1	13	—	—	—	—	—	—	—	2	2	2	—	—	—	—	—	—	—	7.07
—	2	11	—	—	—	1	4	—	—	—	1	7	—	—	—	1	5	—	—	7.08
1	3	11	—	—	1	2	2	—	—	1	2	8	—	—	1	2	4	—	—	8
1	2	10	—	—	—	—	—	—	—	1	1	7	—	—	1	2	4	—	—	8.01
—	—	—	—	—	—	—	—	—	—	—	—	—	—	—	—	—	—	—	—	8.02
—	1	1	—	—	1	2	2	—	—	—	1	1	—	—	—	—	—	—	—	8.03
15	16	25	12	29	8	9	14	1	29	6	6	14	—	—	3	4	5	1	1	9
12	13	17	10	17	7	7	10	—	—	4	4	6	—	—	2	2	2	1	1	9.01
2	2	5	2	12	—	1	3	1	29	1	1	5	—	—	—	1	2	—	—	9.02
1	1	3	—	—	1	1	1	—	—	1	1	3	—	—	1	1	1	—	—	9.03
—	—	—	—	—	—	—	—	—	—	—	—	—	—	—	—	—	—	—	—	9.04
—	—	—	—	—	—	—	—	—	—	—	—	—	—	—	—	—	—	—	—	9.08
300	330	2.209	203	7.530	205	215	689	21	343	149	155	1.111	45	2.697	67	74	209	32	353	

N classi- fica- zione	RAMI E CLASSI DI ATTIVITÀ ECONOMICA	84. MERETO DI TOMBA					85. MÖGGIO UDINESE					86. MOIMACCO				
		Im- prese	Unità locali				Im- prese	Unità locali				Im- prese	Unità locali			
			Totale		con forza motrice			Totale		con forza motrice			Totale		con forza motrice	
			N	Ad- detti	N	Poten- za utilizzabile HP		N	Ad- detti	N	Poten- za utilizzabile HP		N	Ad- detti	N	Poten- za utilizzabile HP
1	AGRICOLTURA, FORESTE, CACCIA E PESCA	15	16	32	6	30	1	1	10	—	—	2	2	2	—	—
1.03	Foreste	—	—	—	—	—	1	1	10	—	—	—	—	—	—	—
1.04	Pesca	—	—	—	—	—	—	—	—	—	—	—	—	—	—	—
1.05	Attività connesse con l'agricoltura	15	16	32	6	30	—	—	—	—	—	2	2	2	—	—
2	INDUSTRIE ESTRATTIVE	—	—	—	—	—	—	—	—	—	—	—	—	—	—	—
2.01	Estraz. di carboni fossili e di torba	—	—	—	—	—	—	—	—	—	—	—	—	—	—	—
2.02	Estraz. di combustibili liquidi e gassosi	—	—	—	—	—	—	—	—	—	—	—	—	—	—	—
2.03	Estraz. di minerali metalliferi	—	—	—	—	—	—	—	—	—	—	—	—	—	—	—
2.04	Estraz. di altri minerali	—	—	—	—	—	—	—	—	—	—	—	—	—	—	—
3	INDUSTRIE MANIFATTURIERE	30	31	54	13	167	31	32	347	10	4.636	8	8	15	5	87
3.01	Industrie alimentari e affini	6	6	19	3	39	5	5	9	2	2	2	2	5	2	36
3.02	Industria del tabacco	—	—	—	—	—	—	—	—	—	—	—	—	—	—	—
3.03	Seta, cotone e lav. fibre tess. artificiali	—	1	—	1	76	—	—	—	—	—	—	—	—	—	—
3.04	Industrie della lana	—	—	—	—	—	—	—	—	—	—	—	—	—	—	—
3.05	Industrie delle fibre dure e tessili varie	2	2	2	—	—	2	2	3	—	—	—	—	—	—	—
3.05	Ind. del vestiario e dell'abbigliamento	9	9	10	—	—	12	12	18	1	1	2	2	2	—	—
3.07	Industrie delle calzature	1	1	1	—	—	3	3	3	—	—	—	—	—	—	—
3.08	Industrie delle pelli e del cuoio	—	—	—	—	—	—	—	—	—	—	—	—	—	—	—
3.09	Industria mobilio e arredam. in legno	—	—	—	—	—	—	—	—	—	—	—	—	—	—	—
3.10	Industrie del legno	3	3	5	2	12	3	3	8	3	51	3	3	4	2	24
3.11	Industrie metallurgiche	—	—	—	—	—	—	—	—	—	—	—	—	—	—	—
3.12	Macchine non elettr., carpent. metallica	—	—	—	—	—	—	—	—	—	—	—	—	—	—	—
3.13	Macchine e apparecchi elettrici	—	—	—	—	—	—	—	—	—	—	—	—	—	—	—
3.14	Mecc. di precisione ; oreficeria, argenteria	—	—	—	—	—	—	—	—	—	—	—	—	—	—	—
3.15	Officine meccaniche	9	9	17	7	40	3	3	4	2	5	1	1	4	1	27
3.16	Industrie costruz. mezzi di trasporto	—	—	—	—	—	—	—	—	—	—	—	—	—	—	—
3.17	Industrie lavor. minerali non metalliferi	—	—	—	—	—	—	—	—	—	—	—	—	—	—	—
3.18	Industrie chimiche	—	—	—	—	—	—	—	—	—	—	—	—	—	—	—
3.19	Industrie derivati petrolio e carbone	—	—	—	—	—	—	—	—	—	—	—	—	—	—	—
3.20	Industrie della gomma elastica	—	—	—	—	—	—	—	—	—	—	—	—	—	—	—
3.21	Prod. cellul. per tess., fibre tess. artific.	—	—	—	—	—	—	—	—	—	—	—	—	—	—	—
3.22	Industrie della carta e cartotecnica	—	—	—	—	—	—	1	296	1	4.575	—	—	—	—	—
3.23	Industrie poligrafiche ed editoriali	—	—	—	—	—	1	1	4	1	2	—	—	—	—	—
3.24	Industrie foto-fono-cinematografiche	—	—	—	—	—	2	2	2	—	—	—	—	—	—	—
3.25	Produz. oggetti in materie plastiche	—	—	—	—	—	—	—	—	—	—	—	—	—	—	—
3.26	Industrie manifatturiere varie	—	—	—	—	—	—	—	—	—	—	—	—	—	—	—
4	COSTRUZIONI E INSTALL. DI IMPIANTI	5	5	30	3	213	1	2	7	—	—	—	1	6	1	51
4.01	Costruzioni	5	5	30	3	213	1	2	7	—	—	—	1	6	1	51
4.02	Installazione impianti	—	—	—	—	—	—	—	—	—	—	—	—	—	—	—
5	ENERGIA ELETTRICA, GAS E ACQUA	1	2	3	1	104	3	4	21	3	8	—	—	—	—	—
5.01	Produz. e distribuz. di energia elettrica	1	2	3	1	104	3	4	21	3	8	—	—	—	—	—
5.02	Produzione e distribuzione di gas	—	—	—	—	—	—	—	—	—	—	—	—	—	—	—
5.03	Distribuzione di acqua	—	—	—	—	—	—	—	—	—	—	—	—	—	—	—
6	COMMERCIO	40	40	74	11	15	53	54	121	7	28	19	20	31	5	7
6.01	Commercio all'ingrosso	3	3	4	—	—	1	1	2	—	—	—	—	—	—	—
6.02	Comm. al minuto generi alimentari	13	13	27	7	9	19	20	51	6	26	2	3	5	2	3
6.03	Comm. al min. prod. tess. e art. abbigl.	4	4	5	—	—	5	5	12	—	—	1	1	1	—	—
6.04	Comm. al minuto prod. meccanici	2	2	4	—	—	3	3	6	—	—	—	—	—	—	—
6.05	Comm. al min. gen. alim. e non alim.	4	4	10	2	1	2	2	4	1	2	1	1	2	1	1
6.06	Commercio ambulante	4	4	4	—	—	1	1	1	—	—	8	8	8	—	—
6.07	Alberghi e pubblici esercizi	10	10	20	2	5	22	22	45	—	—	7	7	15	2	3
6.08	Attività ausiliarie del commercio	—	—	—	—	—	—	—	—	—	—	—	—	—	—	—
7	TRASPORTI E COMUNICAZIONI	6	7	15	—	—	5	8	45	2	14	—	2	2	—	—
7.01	Trasporti ferrov. e tramv. extraurbani	—	—	—	—	—	—	1	24	1	9	—	1	1	—	—
7.02	Trasporti extraurbani su strada	5	5	10	—	—	2	2	9	1	5	—	—	—	—	—
7.03	Trasporti urbani	1	1	2	—	—	—	—	—	—	—	—	—	—	—	—
7.04	Trasporti lacuali e fluviali	—	—	—	—	—	—	—	—	—	—	—	—	—	—	—
7.05	Trasporti marittimi	—	—	—	—	—	—	—	—	—	—	—	—	—	—	—
7.06	Trasporti aerei	—	—	—	—	—	—	—	—	—	—	—	—	—	—	—
7.07	Attività ausiliarie dei trasporti	—	—	—	—	—	—	—	—	—	—	—	—	—	—	—
7.08	Comunicazioni	—	1	3	—	—	3	5	12	—	—	—	1	1	—	—
8	CREDITO E ASSICURAZIONE	—	2	3	—	—	—	4	5	—	—	—	—	—	—	—
8.01	Credito	—	1	2	—	—	—	2	3	—	—	—	—	—	—	—
8.02	Assicurazione	—	—	—	—	—	—	—	—	—	—	—	—	—	—	—
8.03	Gestioni finanziarie	—	1	1	—	—	—	2	2	—	—	—	—	—	—	—
9	SERVIZI E ATTIVITÀ SOCIALI VARIE	3	3	4	1	1	9	9	10	2	3	1	1	2	—	—
9.01	Servizi per l'igiene e la pulizia	2	2	3	1	1	7	7	8	1	3	1	1	2	—	—
9.02	Servizi dello spettacolo	—	—	—	—	—	1	1	1	1	—	—	—	—	—	—
9.03	Servizi sanitari	1	1	1	—	—	1	1	1	—	—	—	—	—	—	—
9.04	Servizi privati per l'istruzione	—	—	—	—	—	—	—	—	—	—	—	—	—	—	—
9.08	Servizi vari, non altrove classificati	—	—	—	—	—	—	—	—	—	—	—	—	—	—	—
	TOTALE	100	106	215	35	530	103	114	566	24	4.689	30	34	58	11	145

unità locali per comune

87. MONTENARS					88. MONTEREALE VALCELLINA					89. MORSANO AL TAGLIAMENTO					90. MORTEGLIANO					N classi- fica- zione
Im- prese	Unità locali				Im- prese	Unità locali				Im- prese	Unità locali				Im- prese	Unità locali				
	Totale		con forza motrice			Totale		con forza motrice			Totale		con forza motrice			Totale		con forza motrice		
	N	Ad- detti	N	Poten- za utiliz- zabile HP		N	Ad- detti	N	Poten- za utiliz- zabile HP		N	Ad- detti	N	Poten- za utiliz- zabile HP		N	Ad- detti	N	Poten- za utiliz- zabile HP	
3	3	9	3	5	4	5	20	4	38	—	—	—	—	2	3	9	1	10	1	
—	—	—	—	—	—	—	—	—	—	—	—	—	—	—	—	—	—	—	1.03	
—	—	—	—	—	—	—	—	—	—	—	—	—	—	—	—	—	—	—	1.04	
3	3	9	3	5	4	5	20	4	38	—	—	—	—	2	3	9	1	10	1.05	
—	—	—	—	—	—	—	—	—	—	—	—	—	—	—	—	—	—	—	2	
—	—	—	—	—	—	—	—	—	—	—	—	—	—	—	—	—	—	—	2.01	
—	—	—	—	—	—	—	—	—	—	—	—	—	—	—	—	—	—	—	2.02	
—	—	—	—	—	—	—	—	—	—	—	—	—	—	—	—	—	—	—	2.03	
—	—	—	—	—	—	—	—	—	—	—	—	—	—	—	—	—	—	—	2.04	
6	6	6	3	8	29	30	59	18	215	26	27	95	15	269	62	64	419	33	907	3
1	1	1	1	5	3	3	5	3	62	6	6	14	6	42	7	7	21	7	261	3.01
—	—	—	—	—	—	—	—	—	—	—	—	—	—	—	—	—	—	—	—	3.02
—	—	—	—	—	—	—	—	—	—	—	—	—	—	—	1	2	138	2	50	3.03
—	—	—	—	—	—	—	—	—	—	—	—	—	—	—	—	—	—	—	—	3.04
2	2	2	—	—	4	4	4	—	—	—	—	—	—	—	1	2	4	—	—	3.05
1	1	1	—	—	4	4	4	—	—	9	9	10	—	—	12	12	17	1	1	3.06
1	1	1	1	1	1	1	1	—	—	1	1	2	1	1	8	8	9	2	2	3.07
—	—	—	—	—	—	—	—	—	—	—	—	—	—	—	—	—	—	—	—	3.08
—	—	—	—	—	1	1	2	1	9	—	—	—	—	—	2	2	4	2	23	3.09
1	1	1	1	2	6	6	12	5	56	2	2	3	1	5	8	8	134	8	434	3.10
—	—	—	—	—	—	—	—	—	—	—	—	—	—	—	—	—	—	—	—	3.11
—	—	—	—	—	1	1	6	1	19	1	1	33	1	174	1	1	25	1	26	3.12
—	—	—	—	—	—	—	—	—	—	—	—	—	—	—	—	—	—	—	—	3.13
—	—	—	—	—	8	8	16	7	59	6	6	27	5	41	17	17	51	8	97	3.14
—	—	—	—	—	—	—	—	—	—	—	—	—	—	—	—	—	—	—	—	3.15
—	—	—	—	—	—	1	8	1	10	1	2	6	1	6	2	2	9	1	10	3.16
—	—	—	—	—	—	—	—	—	—	—	—	—	—	—	—	—	—	—	—	3.17
—	—	—	—	—	—	—	—	—	—	—	—	—	—	—	—	—	—	—	—	3.18
—	—	—	—	—	—	—	—	—	—	—	—	—	—	—	—	—	—	—	—	3.19
—	—	—	—	—	—	—	—	—	—	—	—	—	—	—	—	—	—	—	—	3.20
—	—	—	—	—	—	—	—	—	—	—	—	—	—	—	—	—	—	—	—	3.21
—	—	—	—	—	—	—	—	—	—	—	—	—	—	—	—	—	—	—	—	3.22
—	—	—	—	—	1	1	1	—	—	—	—	—	—	—	1	1	4	1	3	3.23
—	—	—	—	—	—	—	—	—	—	—	—	—	—	—	2	2	3	—	—	3.24
—	—	—	—	—	—	—	—	—	—	—	—	—	—	—	—	—	—	—	—	3.25
—	—	—	—	—	—	—	—	—	—	—	—	—	—	—	—	—	—	—	—	3.26
—	—	—	—	—	5	5	87	2	35	6	6	45	4	9	3	4	29	2	10	4
—	—	—	—	—	5	5	87	2	35	6	6	45	4	9	3	4	29	2	10	4.01
—	—	—	—	—	—	—	—	—	—	—	—	—	—	—	—	—	—	—	—	4.02
—	—	—	—	—	1	4	89	4	3.128	—	—	—	—	—	—	—	—	—	—	5
—	—	—	—	—	—	3	88	3	3.124	—	—	—	—	—	—	—	—	—	—	5.01
—	—	—	—	—	—	—	—	—	—	—	—	—	—	—	—	—	—	—	—	5.02
—	—	—	—	—	1	1	1	1	4	—	—	—	—	—	—	—	—	—	—	5.03
10	10	19	1	2	59	62	124	7	36	38	38	66	9	10	103	103	229	35	138	6
—	—	—	—	—	1	1	2	—	—	3	3	7	1	1	14	14	46	3	74	6.01
10	10	19	1	2	24	26	58	6	33	12	12	24	6	8	27	27	70	21	43	6.02
—	—	—	—	—	10	10	18	—	—	7	7	11	—	—	14	14	29	—	—	6.03
—	—	—	—	—	3	4	7	—	—	2	2	2	—	—	6	6	13	—	—	6.04
—	—	—	—	—	2	2	5	—	—	1	1	3	—	—	1	1	2	—	—	6.05
—	—	—	—	—	1	1	1	—	—	4	4	4	—	—	23	23	34	—	—	6.06
—	—	—	—	—	18	18	33	1	3	6	6	12	2	1	16	16	33	11	21	6.07
—	—	—	—	—	—	—	—	—	—	3	3	3	—	—	2	2	2	—	—	6.08
2	3	4	—	—	5	7	15	—	—	—	1	4	—	—	13	14	49	2	21	7
—	—	—	—	—	—	1	2	—	—	—	—	—	—	—	—	—	—	—	—	7.01
—	—	—	—	—	3	3	3	—	—	—	—	—	—	—	11	11	40	2	21	7.02
—	—	—	—	—	—	—	—	—	—	—	—	—	—	—	—	—	—	—	—	7.03
—	—	—	—	—	—	—	—	—	—	—	—	—	—	—	—	—	—	—	—	7.04
—	—	—	—	—	—	—	—	—	—	—	—	—	—	—	—	—	—	—	—	7.05
—	—	—	—	—	—	—	—	—	—	—	—	—	—	—	—	—	—	—	—	7.06
2	2	2	—	—	2	2	3	—	—	—	—	—	—	—	2	2	2	—	—	7.07
—	1	2	—	—	—	1	7	—	—	—	1	4	—	—	—	1	7	—	—	7.08
—	—	—	—	—	—	2	3	—	—	—	2	2	—	—	—	4	12	—	—	8
—	—	—	—	—	—	1	2	—	—	—	1	1	—	—	—	3	11	—	—	8.01
—	—	—	—	—	—	—	—	—	—	—	—	—	—	—	—	—	—	—	—	8.02
—	—	—	—	—	1	1	—	—	—	—	1	1	—	—	—	1	1	—	—	8.03
—	—	—	—	—	7	7	8	—	—	8	8	10	1	2	16	16	29	6	15	9
—	—	—	—	—	6	6	6	—	—	5	5	6	1	2	11	11	17	3	9	9.01
—	—	—	—	—	—	—	—	—	—	2	2	3	—	—	3	3	8	3	6	9.02
—	—	—	—	—	1	1	2	—	—	1	1	1	—	—	1	1	2	—	—	9.03
—	—	—	—	—	—	—	—	—	—	—	—	—	—	—	1	1	2	—	—	9.04
—	—	—	—	—	—	—	—	—	—	—	—	—	—	—	—	—	—	—	—	9.08
21	22	38	7	15	110	122	405	35	3.452	78	82	222	29	290	199	203	776	79	1.101	

N classi- fica- zione	RAMI E CLASSI DI ATTIVITÀ ECONOMICA	91. MORUZZO					92. MUZZANA DEL TURGNANO					93. NIMIS				
		Im- prese	Unità locali				Im- prese	Unità locali				Im- prese	Unità locali			
			Totale		con forza motrice			Totale		con forza motrice			Totale		con forza motrice	
			N	Ad- detti	N	Poten- za utiliz- zabile HP		N	Ad- detti	N	Poten- za utiliz- zabile HP		N	Ad- detti	N	Poten- za utiliz- zabile HP
1	AGRICOLTURA, FORESTE, CACCIA E PESCA	4	4	10	4	12	—	1	1	—	—	9	10	27	4	76
1.03	Foreste	—	—	—	—	—	—	—	—	—	—	—	—	—	—	—
1.04	Pesca	—	—	—	—	—	—	—	—	—	—	—	—	—	—	—
1.05	Attività connesse con l'agricoltura	4	4	10	4	12	—	1	1	—	—	9	10	27	4	76
2	INDUSTRIE ESTRATTIVE	1	1	1	—	—	—	—	—	—	—	—	—	—	—	—
2.01	Estraz. di carboni fossili e di torba	1	1	1	—	—	—	—	—	—	—	—	—	—	—	—
2.02	Estraz. di combustibili liquidi e gassosi	—	—	—	—	—	—	—	—	—	—	—	—	—	—	—
2.03	Estraz. di minerali metalliferi	—	—	—	—	—	—	—	—	—	—	—	—	—	—	—
2.04	Estraz. di altri minerali	—	—	—	—	—	—	—	—	—	—	—	—	—	—	—
3	INDUSTRIE MANIFATTURIERE	8	8	114	5	275	26	26	63	17	240	34	34	71	20	167
3.01	Industrie alimentari e affini	—	—	—	—	—	4	4	14	4	95	4	4	16	3	31
3.02	Industria del tabacco	—	—	—	—	—	—	—	—	—	—	—	—	—	—	—
3.03	Seta, cotone e lav. fibre tess. artificiali	—	—	—	—	—	—	—	—	—	—	—	—	—	—	—
3.04	Industrie della lana	—	—	—	—	—	—	—	—	—	—	—	—	—	—	—
3.05	Industrie delle fibre dure e tessili varie	—	—	—	—	—	2	2	6	1	1	1	1	2	1	..
3.06	Ind. del vestiario e dell'abbigliamento	2	2	72	1	29	7	7	7	—	—	8	8	9	—	—
3.07	Industrie delle calzature	1	1	2	—	—	2	2	2	2	2	2	2	5	2	1
3.08	Industrie delle pelli e del cuoio	—	—	—	—	—	—	—	—	—	—	—	—	—	—	—
3.09	Industria mobilio e arredam. in legno	—	—	—	—	—	—	—	—	—	—	4	4	6	3	17
3.10	Industrie del legno	2	2	5	2	13	7	7	25	7	128	4	4	9	4	36
3.11	Industrie metallurgiche	—	—	—	—	—	—	—	—	—	—	—	—	—	—	—
3.12	Macchine non elettr., carpent. metallica	—	—	—	—	—	—	—	—	—	—	—	—	—	—	—
3.13	Macchine e apparecchi elettrici	—	—	—	—	—	—	—	—	—	—	—	—	—	—	—
3.14	Mecc. di precisione; oreficeria, argenteria	—	—	—	—	—	—	—	—	—	—	—	—	—	—	—
3.15	Officine meccaniche	2	2	6	1	6	4	4	9	3	14	10	10	23	7	82
3.16	Industrie costruz. mezzi di trasporto	—	—	—	—	—	—	—	—	—	—	—	—	—	—	—
3.17	Industrie lavor. minerali non metalliferi	1	1	29	1	227	—	—	—	—	—	—	—	—	—	—
3.18	Industrie chimiche	—	—	—	—	—	—	—	—	—	—	—	—	—	—	—
3.19	Industrie derivati petrolio e carbone	—	—	—	—	—	—	—	—	—	—	—	—	—	—	—
3.20	Industrie della gomma elastica	—	—	—	—	—	—	—	—	—	—	—	—	—	—	—
3.21	Prod. cellul. per tess., fibre tess. artific.	—	—	—	—	—	—	—	—	—	—	—	—	—	—	—
3.22	Industrie della carta e cartotecnica	—	—	—	—	—	—	—	—	—	—	—	—	—	—	—
3.23	Industrie poligrafiche ed editoriali	—	—	—	—	—	—	—	—	—	—	—	—	—	—	—
3.24	Industrie foto-fono-cinematografiche	—	—	—	—	—	—	—	—	—	—	1	1	1	—	—
3.25	Prod. oggetti in materie plastiche	—	—	—	—	—	—	—	—	—	—	—	—	—	—	—
3.26	Industrie manifatturiere varie	—	—	—	—	—	—	—	—	—	—	—	—	—	—	—
4	COSTRUZIONI E INSTALL. DI IMPIANTI	5	5	42	5	13	3	4	77	2	28	8	9	68	4	15
4.01	Costruzioni	5	5	42	5	13	3	4	77	2	28	6	7	65	3	14
4.02	Installazione impianti	—	—	—	—	—	—	—	—	—	—	2	2	3	1	1
5	ENERGIA ELETTRICA, GAS E ACQUA	—	—	—	—	—	—	—	—	—	—	—	1	5	1	132
5.01	Prod. e distrib. di energia elettrica	—	—	—	—	—	—	—	—	—	—	—	1	5	1	132
5.02	Produzione e distribuzione di gas	—	—	—	—	—	—	—	—	—	—	—	—	—	—	—
5.03	Distribuzione di acqua	—	—	—	—	—	—	—	—	—	—	—	—	—	—	—
6	COMMERCIO	14	14	26	1	1	44	45	85	20	36	90	91	195	18	45
6.01	Commercio all'ingrosso	1	1	1	—	—	—	—	—	—	—	10	10	25	2	11
6.02	Comm. al minuto generi alimentari	3	3	6	1	1	15	16	33	10	21	27	28	67	11	22
6.03	Comm. al min. prod. tess. e art. abbigl.	—	—	—	—	—	8	8	12	—	—	13	13	25	1	1
6.04	Comm. al minuto prod. meccanici	—	—	—	—	—	3	3	5	1	2	8	8	17	1	6
6.05	Comm. al min. gen. alim. e non alim.	5	5	11	—	—	3	3	7	3	8	—	—	—	—	—
6.06	Commercio ambulante	1	1	1	—	—	8	8	12	—	—	7	7	8	—	—
6.07	Alberghi e pubblici esercizi	4	4	7	—	—	7	7	16	6	5	23	23	50	3	5
6.08	Attività ausiliarie del commercio	—	—	—	—	—	—	—	—	—	—	2	2	3	—	—
7	TRASPORTI E COMUNICAZIONI	3	4	8	—	—	1	3	11	—	—	16	17	34	2	3
7.01	Trasporti ferrov. e tramv. extraurbani	—	—	—	—	—	—	1	6	—	—	—	—	—	—	—
7.02	Trasporti extraurbani su strada	3	3	4	—	—	1	1	1	—	—	16	16	28	2	3
7.03	Trasporti urbani	—	—	—	—	—	—	—	—	—	—	—	—	—	—	—
7.04	Trasporti lacuali e fluviali	—	—	—	—	—	—	—	—	—	—	—	—	—	—	—
7.05	Trasporti marittimi	—	—	—	—	—	—	—	—	—	—	—	—	—	—	—
7.06	Trasporti aerei	—	—	—	—	—	—	—	—	—	—	—	—	—	—	—
7.07	Attività ausiliarie dei trasporti	—	—	—	—	—	—	—	—	—	—	—	—	—	—	—
7.08	Comunicazioni	—	1	4	—	—	—	1	4	—	—	—	1	6	—	—
8	CREDITO E ASSICURAZIONE	—	—	—	—	—	—	1	1	—	—	—	3	5	—	—
8.01	Credito	—	—	—	—	—	—	1	1	—	—	—	2	4	—	—
8.02	Assicurazione	—	—	—	—	—	—	—	—	—	—	—	—	—	—	—
8.03	Gestioni finanziarie	—	—	—	—	—	—	—	—	—	—	—	1	1	—	—
9	SERVIZI E ATTIVITÀ SOCIALI VARIE	—	—	—	—	—	7	9	13	2	1	10	11	19	2	23
9.01	Servizi per l'igiene e la pulizia	—	—	—	—	—	5	7	8	1	..	7	8	10	—	—
9.02	Servizi dello spettacolo	—	—	—	—	—	1	1	4	1	1	2	2	7	2	23
9.03	Servizi sanitari	—	—	—	—	—	1	1	1	—	—	1	1	2	—	—
9.04	Servizi privati per l'istruzione	—	—	—	—	—	—	—	—	—	—	—	—	—	—	—
9.08	Servizi vari, non altrove classificati	—	—	—	—	—	—	—	—	—	—	—	—	—	—	—
	TOTALE	35	36	201	15	301	81	89	251	41	305	167	176	424	51	461

unità locali per comune

94. OSOPPO					95. OVARO					96. PAGNACCO					97. PALAZZOLO DELLO STELLA					N classi- fica- zione
Im- prese	Unità locali				Im- prese	Unità locali				Im- prese	Unità locali				Im- prese	Unità locali				
	Totale		con forza motrice			Totale		con forza motrice			Totale		con forza motrice			Totale		con forza motrice		
	N	Ad- detti	N	Poten- za utiliz- zabile HP		N	Ad- detti	N	Poten- za utiliz- zabile HP		N	Ad- detti	N	Poten- za utiliz- zabile HP		N	Ad- detti	N	Poten- za utiliz- zabile HP	
3	3	18	3	38	10	11	59	6	42	4	4	13	3	12	2	2	6	1	3	1
—	—	—	—	—	1	1	39	1	35	—	—	—	—	—	—	—	—	—	—	1.03
1	1	11	1	31	—	—	—	—	—	—	—	—	—	—	—	—	—	—	—	1.04
2	2	7	2	7	9	10	20	5	7	4	4	13	3	12	2	2	6	1	3	1.05
—	—	—	—	—	—	—	—	—	—	1	1	2	—	—	—	—	—	—	—	2
—	—	—	—	—	—	—	—	—	—	—	—	—	—	—	—	—	—	—	—	2.01
—	—	—	—	—	—	—	—	—	—	—	—	—	—	—	—	—	—	—	—	2.02
—	—	—	—	—	—	—	—	—	—	1	1	2	—	—	—	—	—	—	—	2.03
—	—	—	—	—	—	—	—	—	—	—	—	—	—	—	—	—	—	—	—	2.04
31	32	217	11	186	28	29	304	23	5.283	23	23	49	13	127	35	35	77	16	143	3
1	1	3	1	1	5	5	7	3	6	1	1	3	1	28	2	2	4	2	7	3.01
—	—	—	—	—	—	—	—	—	—	—	—	—	—	—	—	—	—	—	—	3.02
—	—	—	—	—	—	—	—	—	—	—	—	—	—	—	—	—	—	—	—	3.03
—	—	—	—	—	—	—	—	—	—	—	—	—	—	—	—	—	—	—	—	3.04
2	2	2	—	—	—	—	—	—	—	1	1	1	—	—	6	6	7	1	..	3.05
11	11	21	—	—	3	3	5	—	—	7	7	9	—	—	8	8	19	2	1	3.06
3	3	3	1	1	3	3	6	2	3	3	3	3	1	..	3	3	3	—	—	3.07
—	—	—	—	—	—	—	—	—	—	—	—	—	—	—	1	1	1	—	—	3.08
1	1	9	1	10	1	1	1	1	5	4	4	13	4	54	—	—	—	—	—	3.09
3	3	5	2	11	9	9	15	9	97	2	2	5	2	17	4	4	16	4	48	3.10
—	—	—	—	—	—	—	—	—	—	—	—	—	—	—	—	—	—	—	—	3.11
—	—	—	—	—	—	—	—	—	—	—	—	—	—	—	—	—	—	—	—	3.12
—	—	—	—	—	—	—	—	—	—	—	—	—	—	—	—	—	—	—	—	3.13
1	1	1	—	—	—	—	—	—	—	—	—	—	—	—	—	—	—	—	—	3.14
4	4	7	1	1	6	6	29	6	72	4	4	10	4	13	8	8	24	5	76	3.15
2	2	85	2	89	—	—	—	—	—	—	—	—	—	—	—	—	—	—	—	3.16
2	2	10	2	23	1	1	3	1	7	1	1	5	1	15	1	1	1	1	8	3.17
—	—	—	—	—	—	—	—	—	—	—	—	—	—	—	—	—	—	—	—	3.18
—	—	—	—	—	—	—	—	—	—	—	—	—	—	—	—	—	—	—	—	3.19
—	—	—	—	—	—	—	—	—	—	—	—	—	—	—	1	1	1	1	3	3.20
—	—	—	—	—	—	—	—	—	—	—	—	—	—	—	—	—	—	—	—	3.21
—	—	—	—	—	—	1	238	1	5.093	—	—	—	—	—	—	—	—	—	—	3.22
—	—	—	—	—	—	—	—	—	—	—	—	—	—	—	—	—	—	—	—	3.23
—	1	1	—	—	—	—	—	—	—	—	—	—	—	—	1	1	1	—	—	3.24
—	—	—	—	—	—	—	—	—	—	—	—	—	—	—	—	—	—	—	—	3.25
1	1	70	1	50	—	—	—	—	—	—	—	—	—	—	—	—	—	—	—	3.26
3	3	39	3	29	2	8	353	5	721	5	5	53	4	26	8	9	71	3	8	4
3	3	39	3	29	2	7	339	5	721	5	5	53	4	26	6	7	65	3	8	4.01
—	—	—	—	—	—	1	14	—	—	—	—	—	—	—	2	2	6	—	—	4.02
1	2	8	2	167	—	1	5	1	4	—	—	—	—	—	—	—	—	—	—	5
1	2	8	2	167	—	1	5	1	4	—	—	—	—	—	—	—	—	—	—	5.01
—	—	—	—	—	—	—	—	—	—	—	—	—	—	—	—	—	—	—	—	5.02
—	—	—	—	—	—	—	—	—	—	—	—	—	—	—	—	—	—	—	—	5.03
40	42	78	18	30	72	77	150	6	12	33	35	69	10	26	52	54	111	30	34	6
—	—	—	—	—	1	1	2	—	—	1	1	3	1	6	1	1	2	—	—	6.01
17	17	36	10	18	27	32	64	6	12	12	13	32	8	14	19	19	41	16	23	6.02
4	4	5	1	1	6	6	10	—	—	2	3	5	—	—	5	6	8	—	—	6.03
1	2	2	—	—	4	4	8	—	—	4	4	8	1	6	5	6	12	1	3	6.04
—	—	—	—	—	1	1	2	—	—	2	2	4	—	—	7	7	15	5	2	6.05
5	5	7	—	—	7	7	8	—	—	3	3	3	—	—	4	4	7	—	—	6.06
12	12	26	7	11	26	26	56	—	—	9	9	14	—	—	11	11	26	8	6	6.07
1	2	2	—	—	—	—	—	—	—	—	—	—	—	—	—	—	—	—	—	6.08
1	3	7	—	—	14	15	26	—	—	3	4	10	—	—	2	4	14	—	—	7
—	1	2	—	—	—	—	—	—	—	—	—	—	—	—	—	1	6	—	—	7.01
—	—	—	—	—	13	13	19	—	—	3	3	7	—	—	2	2	2	—	—	7.02
—	—	—	—	—	—	—	—	—	—	—	—	—	—	—	—	—	—	—	—	7.03
—	—	—	—	—	—	—	—	—	—	—	—	—	—	—	—	—	—	—	—	7.04
—	—	—	—	—	—	—	—	—	—	—	—	—	—	—	—	—	—	—	—	7.05
—	—	—	—	—	—	—	—	—	—	—	—	—	—	—	—	—	—	—	—	7.06
1	1	1	—	—	1	1	1	—	—	—	—	—	—	—	—	—	—	—	—	7.07
—	1	4	—	—	—	1	6	—	—	—	1	3	—	—	—	1	6	—	—	7.08
—	2	2	—	—	—	2	6	—	—	—	2	3	—	—	—	2	4	—	—	8
—	1	1	—	—	—	1	5	—	—	—	1	2	—	—	—	1	2	—	—	8.01
—	—	—	—	—	—	—	—	—	—	—	—	—	—	—	—	—	—	—	—	8.02
—	1	1	—	—	—	1	1	—	—	—	1	1	—	—	—	1	2	—	—	8.03
9	9	16	1	5	5	6	11	2	5	4	5	8	—	—	7	8	13	—	—	9
6	6	10	1	5	4	4	8	1	4	2	3	4	—	—	5	6	8	—	—	9.01
2	2	5	—	—	—	1	1	1	1	1	1	2	—	—	1	1	2	—	—	9.02
1	1	1	—	—	1	1	2	—	—	1	1	2	—	—	1	1	3	—	—	9.03
—	—	—	—	—	—	—	—	—	—	—	—	—	—	—	—	—	—	—	—	9.04
—	—	—	—	—	—	—	—	—	—	—	—	—	—	—	—	—	—	—	—	9.08
88	96	385	38	455	131	149	914	43	6.067	73	79	207	30	191	106	114	296	50	188	

N classi- fica- zione	RAMI E CLASSI DI ATTIVITÀ ECONOMICA	98. PALMANOVA					99. PALUZZA					100. PASIAN DI PRATO				
		Im- prese	Unità locali				Im- prese	Unità locali				Im- prese	Unità locali			
			Totale		con forza motrice			Totale		con forza motrice			Totale		con forza motrice	
			N	Ad- detti	N	Poten- za utiliz- zabile HP		N	Ad- detti	N	Poten- za utiliz- zabile HP		N	Ad- detti	N	Poten- za utiliz- zabile HP
1	AGRICOLTURA, FORESTE, CACCIA E PESCA	5	7	22	3	23	5	5	13	5	5	3	3	9	2	7
1.03	Foreste	—	—	—	—	—	—	—	—	—	—	—	—	—	—	—
1.04	Pesca	—	—	—	—	—	—	—	—	—	—	—	—	—	—	—
1.05	Attività connesse con l'agricoltura . . .	5	7	22	3	23	5	5	13	5	5	3	3	9	2	7
2	INDUSTRIE ESTRATTIVE	—	—	—	—	—	—	—	—	—	—	—	—	—	—	—
2.01	Estraz. di carboni fossili e di torba . .	—	—	—	—	—	—	—	—	—	—	—	—	—	—	—
2.02	Estraz. di combustibili liquidi e gassosi	—	—	—	—	—	—	—	—	—	—	—	—	—	—	—
2.03	Estraz. di minerali metalliferi	—	—	—	—	—	—	—	—	—	—	—	—	—	—	—
2.04	Estraz. di altri minerali	—	—	—	—	—	—	—	—	—	—	—	—	—	—	—
3	INDUSTRIE MANIFATTURIERE	110	112	533	56	1.355	42	42	98	23	263	68	68	350	42	745
3.01	Industrie alimentari e affini	5	5	49	5	184	2	2	10	2	9	8	8	39	7	32
3.02	Industria del tabacco	—	—	—	—	—	—	—	—	—	—	—	—	—	—	—
3.03	Seta, cotone e lav. fibre tess. artificiali	1	1	2	1	92	—	—	—	—	—	1	1	3	1	8
3.04	Industrie della lana	—	—	—	—	—	—	—	—	—	—	—	—	—	—	—
3.05	Industrie delle fibre dure e tessili varie	6	6	10	1	..	5	5	5	—	—	—	—	—	—	—
3.06	Ind. del vestiario e dell'abbigliamento .	37	37	87	3	5	11	11	13	1	1	14	14	45	2	5
3.07	Industrie delle calzature	12	12	19	4	3	2	2	2	—	—	7	7	7	1	1
3.08	Industrie delle pelli e del cuoio	2	2	14	1	1	—	—	—	—	—	—	—	—	—	—
3.09	Industria mobilio e arredam. in legno .	1	1	11	1	24	4	4	28	4	69	1	1	10	1	28
3.10	Industrie del legno	12	12	177	11	726	10	10	24	9	113	9	9	46	7	201
3.11	Industrie metallurgiche	—	—	—	—	—	—	—	—	—	—	—	—	—	—	—
3.12	Macchine non elettr., carpent. metallica	2	2	14	2	36	—	—	—	—	—	8	8	125	7	310
3.13	Macchine e apparecchi elettrici	—	—	—	—	—	—	—	—	—	—	1	1	15	1	12
3.14	Mecc. di precisione ; oreficeria, argenteria	—	—	—	—	—	—	—	—	—	—	—	—	—	—	—
3.15	Officine meccaniche	21	21	83	17	141	6	6	11	5	46	16	16	42	12	113
3.16	Industrie costruz. mezzi di trasporto . .	—	—	—	—	—	—	—	—	—	—	—	—	—	—	—
3.17	Industrie lavor. minerali non metalliferi	3	5	40	4	102	1	1	1	1	25	1	1	3	1	10
3.18	Industrie chimiche	1	1	3	1	22	—	—	—	—	—	—	—	—	—	—
3.19	Industrie derivati petrolio e carbone . .	—	—	—	—	—	—	—	—	—	—	—	—	—	—	—
3.20	Industrie della gomma elastica	—	—	—	—	—	—	—	—	—	—	—	—	—	—	—
3.21	Prod. cellul. per tess., fibre tess. artific.	—	—	—	—	—	—	—	—	—	—	—	—	—	—	—
3.22	Industrie della carta e cartotecnica . . .	—	—	—	—	—	—	—	—	—	—	—	—	—	—	—
3.23	Industrie poligrafiche ed editoriali . . .	3	3	14	3	17	—	—	—	—	—	1	1	3	1	3
3.24	Industrie foto-fono-cinematografiche . .	4	4	10	2	2	1	1	4	1	..	—	—	—	—	—
3.25	Prod. oggetti in materie plastiche	—	—	—	—	—	—	—	—	—	—	1	1	12	1	22
3.26	Industrie manifatturiere varie	—	—	—	—	—	—	—	—	—	—	—	—	—	—	—
4	COSTRUZIONI E INSTALL. DI IMPIANTI . .	15	23	181	13	111	2	2	65	1	4	14	19	184	16	145
4.01	Costruzioni	12	20	158	12	105	2	2	65	1	4	14	19	184	16	145
4.02	Installazione impianti	3	3	23	1	6	—	—	—	—	—	—	—	—	—	—
5	ENERGIA ELETTRICA, GAS E ACQUA	—	1	23	—	—	1	1	15	1	513	—	—	—	—	—
5.01	Prod. e distribuz. di energia elettrica	—	1	23	—	—	1	1	15	1	513	—	—	—	—	—
5.02	Produzione e distribuzione di gas	—	—	—	—	—	—	—	—	—	—	—	—	—	—	—
5.03	Distribuzione di acqua	—	—	—	—	—	—	—	—	—	—	—	—	—	—	—
6	COMMERCIO	173	179	424	42	107	77	81	188	39	44	77	79	210	24	89
6.01	Commercio all'ingrosso	11	11	34	6	12	2	2	4	—	—	12	12	47	3	40
6.02	Comm. al minuto generi alimentari . . .	33	37	98	13	42	24	27	64	18	27	27	29	79	12	23
6.03	Comm. al min. prod. tess. e art. abbigl.	24	25	70	1	1	15	15	32	5	5	8	8	11	—	—
6.04	Comm. al minuto prod. meccanici	17	18	46	5	12	5	6	18	1	3	7	7	12	2	9
6.05	Comm. al min. gen. alim. e non alim. . . .	12	12	35	4	9	1	1	2	—	—	—	—	—	—	—
6.06	Commercio ambulante	36	36	43	—	—	—	—	—	—	—	5	5	7	—	—
6.07	Alberghi e pubblici esercizi	39	39	95	13	31	30	30	68	15	9	18	18	54	7	17
6.08	Attività ausiliarie del commercio	1	1	3	—	—	—	—	—	—	—	—	—	—	—	—
7	TRASPORTI E COMUNICAZIONI	19	21	98	2	11	11	12	29	1	5	1	2	16	—	—
7.01	Trasporti ferrov. e tramv. extraurbani . .	—	1	41	1	6	—	—	—	—	—	—	—	—	—	—
7.02	Trasporti extraurbani su strada	6	6	19	—	—	10	10	15	—	—	1	1	9	—	—
7.03	Trasporti urbani	1	1	1	—	—	—	—	—	—	—	—	—	—	—	—
7.04	Trasporti lacuali e fluviali	—	—	—	—	—	—	—	—	—	—	—	—	—	—	—
7.05	Trasporti marittimi	—	—	—	—	—	—	—	—	—	—	—	—	—	—	—
7.06	Trasporti aerei	—	—	—	—	—	—	—	—	—	—	—	—	—	—	—
7.07	Attività ausiliarie dei trasporti	11	11	18	1	5	1	1	3	1	5	—	—	—	—	—
7.08	Comunicazioni	1	2	19	—	—	—	1	11	—	—	—	1	7	—	—
8	CREDITO E ASSICURAZIONE	3	10	35	—	—	—	4	8	—	—	—	—	—	—	—
8.01	Credito	—	4	20	—	—	—	2	4	—	—	—	—	—	—	—
8.02	Assicurazione	3	3	4	—	—	—	—	—	—	—	—	—	—	—	—
8.03	Gestioni finanziarie	—	3	11	—	—	—	2	4	—	—	—	—	—	—	—
9	SERVIZI E ATTIVITÀ SOCIALI VARIE	28	31	85	9	84	11	11	18	6	13	15	16	28	2	2
9.01	Servizi per l'igiene e la pulizia	20	20	51	7	80	8	8	9	4	7	11	12	16	1	2
9.02	Servizi dello spettacolo	5	7	25	2	4	2	2	5	2	6	1	1	5	1	..
9.03	Servizi sanitari	3	3	8	—	—	1	1	4	—	—	1	1	2	—	—
9.04	Servizi privati per l'istruzione	—	1	1	—	—	—	—	—	—	—	2	2	5	—	—
9.08	Servizi vari, non altrove classificati . .	—	—	—	—	—	—	—	—	—	—	—	—	—	—	—
	TOTALE	353	384	1.401	125	1.691	149	158	434	76	847	178	187	797	86	988

unità locali per comune

101. PASIANO DI PORDENONE					102. PAULARO					103. PAVIA DI UDINE					104. PINZANO AL TAGLIAMENTO					N classi- fica- zione
Im- prese	Unità locali				Im- prese	Unità locali				Im- prese	Unità locali				Im- prese	Unità locali				
	Totale		con forza motrice			Totale		con forza motrice			Totale		con forza motrice			Totale		con forza motrice		
	N	Ad- detti	N	Poten- za utiliz- zabile HP		N	Ad- detti	N	Poten- za utiliz- zabile HP		N	Ad- detti	N	Poten- za utiliz- zabile HP		N	Ad- detti	N	Poten- za utiliz- zabile HP	
5	6	14	—	—	9	9	32	5	16	5	7	20	2	6	2	2	6	2	10	1
—	—	—	—	—	—	—	—	—	—	—	—	—	—	—	—	—	—	—	—	1.03
—	—	—	—	—	—	—	—	—	—	—	—	—	—	—	—	—	—	—	—	1.04
5	6	14	—	—	9	9	32	5	16	5	7	20	2	6	2	2	6	2	10	1.05
—	—	—	—	—	1	1	15	1	20	1	1	2	1	10	—	—	—	—	—	2
—	—	—	—	—	—	—	—	—	—	—	—	—	—	—	—	—	—	—	—	2.01
—	—	—	—	—	—	—	—	—	—	—	—	—	—	—	—	—	—	—	—	2.02
—	—	—	—	—	—	—	—	—	—	—	—	—	—	—	—	—	—	—	—	2.03
—	—	—	—	—	1	1	15	1	20	1	1	2	1	10	—	—	—	—	—	2.04
55	59	364	28	1.304	39	39	49	15	62	70	73	318	36	1.014	15	15	26	8	51	3
9	9	36	8	127	5	5	6	1	1	10	10	36	7	207	2	2	4	1	7	3.01
—	—	—	—	—	—	—	—	—	—	—	—	—	—	—	—	—	—	—	—	3.02
1	2	67	2	74	—	—	—	—	—	1	2	25	1	2	—	—	—	—	—	3.03
—	—	—	—	—	—	—	—	—	—	—	—	—	—	—	—	—	—	—	—	3.04
4	4	5	—	—	7	7	7	1	..	5	5	5	—	—	—	—	—	—	—	3.05
17	18	26	1	..	4	4	4	—	—	12	12	14	—	—	3	3	4	—	—	3.06
5	5	6	1	1	2	2	2	2	2	4	4	6	—	—	3	3	3	1	..	3.07
—	—	—	—	—	—	—	—	—	—	—	—	—	—	—	—	—	—	—	—	3.08
2	2	40	2	169	2	2	2	2	7	11	12	131	8	349	—	—	—	—	—	3.09
5	5	12	5	68	10	10	16	6	44	11	11	45	10	361	4	4	10	4	33	3.10
—	—	—	—	—	—	—	—	—	—	—	1	4	—	—	—	—	—	—	—	3.11
—	—	—	—	—	—	—	—	—	—	1	1	17	1	26	—	—	—	—	—	3.12
—	—	—	—	—	—	—	—	—	—	—	—	—	—	—	—	—	—	—	—	3.13
—	—	—	—	—	—	—	—	—	—	—	—	—	—	—	—	—	—	—	—	3.14
10	10	25	6	34	8	8	11	3	8	13	13	26	7	53	3	3	5	2	11	3.15
1	3	146	3	831	—	—	—	—	—	2	2	9	2	16	—	—	—	—	—	3.16
—	—	—	—	—	—	—	—	—	—	—	—	—	—	—	—	—	—	—	—	3.17
—	—	—	—	—	—	—	—	—	—	—	—	—	—	—	—	—	—	—	—	3.18
—	—	—	—	—	—	—	—	—	—	—	—	—	—	—	—	—	—	—	—	3.19
—	—	—	—	—	—	—	—	—	—	—	—	—	—	—	—	—	—	—	—	3.20
—	—	—	—	—	—	—	—	—	—	—	—	—	—	—	—	—	—	—	—	3.21
—	—	—	—	—	—	—	—	—	—	—	—	—	—	—	—	—	—	—	—	3.22
—	—	—	—	—	—	—	—	—	—	—	—	—	—	—	—	—	—	—	—	3.23
1	1	1	—	—	1	1	1	—	—	—	—	—	—	—	—	—	—	—	—	3.24
—	—	—	—	—	—	—	—	—	—	—	—	—	—	—	—	—	—	—	—	3.25
—	—	—	—	—	—	—	—	—	—	—	—	—	—	—	—	—	—	—	—	3.26
10	10	75	6	35	2	4	22	2	48	4	7	49	6	76	1	1	1	—	—	4
10	10	75	6	35	2	4	22	2	48	4	7	49	6	76	1	1	1	—	—	4.01
—	—	—	—	—	—	—	—	—	—	—	—	—	—	—	—	—	—	—	—	4.02
—	1	2	1	—	—	—	—	—	—	—	1	2	1	117	1	1	2	—	—	5
—	1	2	1	—	—	—	—	—	—	—	1	2	1	117	—	—	—	—	—	5.01
—	—	—	—	—	—	—	—	—	—	—	—	—	—	—	—	—	—	—	—	5.02
—	—	—	—	—	—	—	—	—	—	—	—	—	—	—	1	1	2	—	—	5.03
70	72	133	23	46	77	81	140	24	47	56	60	133	14	32	35	37	66	19	42	6
5	5	8	—	—	8	8	27	—	—	6	6	8	—	—	2	2	3	—	—	6.01
26	26	61	16	34	20	25	40	9	21	17	21	45	9	26	12	14	27	9	26	6.02
5	6	12	—	—	4	5	9	1	..	3	3	8	—	—	5	5	8	—	—	6.03
5	5	8	2	7	—	—	—	—	—	2	2	7	—	—	1	1	2	1	4	6.04
7	8	16	2	..	13	11	17	6	5	3	3	9	2	3	7	7	12	3	4	6.05
14	14	15	—	—	6	6	6	—	—	4	4	5	—	—	1	1	2	—	—	6.06
8	8	13	3	5	25	25	40	8	21	21	21	51	3	3	7	7	12	6	8	6.07
—	—	—	—	—	1	1	1	—	—	—	—	—	—	—	—	—	—	—	—	6.08
9	10	22	—	—	8	9	17	1	1	1	3	11	—	—	2	5	16	1	10	7
—	—	—	—	—	—	—	—	—	—	—	1	4	—	—	—	1	6	1	10	7.01
9	9	13	—	—	7	7	10	—	—	1	1	1	—	—	—	—	—	—	—	7.02
—	—	—	—	—	1	1	1	1	1	—	—	—	—	—	1	1	1	—	—	7.03
—	—	—	—	—	—	—	—	—	—	—	—	—	—	—	—	—	—	—	—	7.04
—	—	—	—	—	—	—	—	—	—	—	—	—	—	—	—	—	—	—	—	7.05
—	—	—	—	—	—	—	—	—	—	—	—	—	—	—	—	—	—	—	—	7.06
—	—	—	—	—	—	—	—	—	—	—	—	—	—	—	1	2	2	—	—	7.07
—	1	9	—	—	—	1	6	—	—	—	1	6	—	—	—	1	7	—	—	7.08
—	2	2	—	—	—	2	2	—	—	1	3	8	—	—	—	1	1	—	—	8
—	1	1	—	—	—	1	1	—	—	1	2	7	—	—	—	—	—	—	—	8.01
—	—	—	—	—	—	—	—	—	—	—	—	—	—	—	—	—	—	—	—	8.02
—	1	1	—	—	—	1	1	—	—	—	1	1	—	—	—	1	1	—	—	8.03
6	7	10	—	—	3	3	4	2	5	11	12	15	4	8	3	3	4	2	4	9
5	6	8	—	—	2	2	3	2	5	8	9	10	3	4	2	2	2	1	3	9.01
—	—	—	—	—	—	—	—	—	—	1	1	2	1	4	—	—	—	—	—	9.02
1	1	2	—	—	1	1	1	—	—	2	2	3	—	—	1	1	2	1	1	9.03
—	—	—	—	—	—	—	—	—	—	—	—	—	—	—	—	—	—	—	—	9.04
—	—	—	—	—	—	—	—	—	—	—	—	—	—	—	—	—	—	—	—	9.08
155	167	622	58	1.385	139	148	281	50	199	149	167	558	64	1.263	59	65	122	32	117	

N classi- fica- zione	RAMI E CLASSI DI ATTIVITÀ ECONOMICA	105. POCENIA					106. POLCENIGO					107. PONTEBBA				
		Im- prese	Unità locali				Im- prese	Unità locali				Im- prese	Unità locali			
			Totale		con forza motrice			Totale		con forza motrice			Totale		con forza motrice	
			N	Ad- detti	N	Poten- za utiliz- zabile HP		N	Ad- detti	N	Poten- za utiliz- zabile HP		N	Ad- detti	N	Poten- za utiliz- zabile HP
1	AGRICOLTURA, FORESTE, CACCIA E PESCA	5	6	17	3	10	15	16	36	3	8	10	10	28	4	5
1.03	Foreste	—	—	—	—	—	—	1	10	—	—	4	4	19	—	—
1.04	Pesca	1	1	3	—	—	—	—	—	—	—	—	—	—	—	—
1.05	Attività connesse con l'agricoltura	4	5	14	3	10	15	15	26	3	8	6	6	9	4	5
2	INDUSTRIE ESTRATTIVE	2	3	18	—	—	—	—	—	—	—	—	—	—	—	—
2.01	Estraz. di carboni fossili e di torba	—	—	—	—	—	—	—	—	—	—	—	—	—	—	—
2.02	Estraz. di combustibili liquidi e gassosi	—	—	—	—	—	—	—	—	—	—	—	—	—	—	—
2.03	Estraz. di minerali metalliferi	—	—	—	—	—	—	—	—	—	—	—	—	—	—	—
2.04	Estraz. di altri minerali	2	3	18	—	—	—	—	—	—	—	—	—	—	—	—
3	INDUSTRIE MANIFATTURIERE	22	22	34	8	51	47	47	76	19	149	38	38	92	15	175
3.01	Industrie alimentari e affini	2	2	3	2	30	3	3	6	3	37	1	1	1	1	3
3.02	Industria del tabacco	—	—	—	—	—	—	—	—	—	—	—	—	—	—	—
3.03	Seta, cotone e lav. fibre tess. artificiali	—	—	—	—	—	—	—	—	—	—	—	—	—	—	—
3.04	Industrie della lana	—	—	—	—	—	—	—	—	—	—	—	—	—	—	—
3.05	Industrie delle fibre dure e tessili varie	3	3	6	1	..	4	4	6	—	—	4	4	6	2	..
3.06	Ind. del vestiario e dell'abbigliamento	8	8	11	—	—	8	8	13	—	—	14	14	19	—	—
3.07	Industrie delle calzature	1	1	1	—	—	6	6	7	3	2	5	5	7	2	2
3.08	Industrie delle pelli e del cuoio	—	—	—	—	—	—	—	—	—	—	—	—	—	—	—
3.09	Industria mobilio e arredam. in legno	—	—	—	—	—	1	1	1	1	11	—	—	—	—	—
3.10	Industrie del legno	2	2	2	1	7	7	7	15	6	56	6	6	34	6	119
3.11	Industrie metallurgiche	—	—	—	—	—	—	—	—	—	—	—	—	—	—	—
3.12	Macchine non elettr., carpent. metallica	—	—	—	—	—	—	—	—	—	—	—	—	—	—	—
3.13	Macchine e apparecchi elettrici	—	—	—	—	—	—	—	—	—	—	—	—	—	—	—
3.14	Mecc. di precisione ; oreficeria, argenteria	—	—	—	—	—	—	—	—	—	—	—	—	—	—	—
3.15	Officine meccaniche	6	6	11	4	14	14	14	20	3	23	5	5	14	2	32
3.16	Industrie costruz. mezzi di trasporto	—	—	—	—	—	—	—	—	—	—	—	—	—	—	—
3.17	Industrie lavor. minerali non metalliferi	—	—	—	—	—	2	2	6	2	19	1	1	2	1	12
3.18	Industrie chimiche	—	—	—	—	—	—	—	—	—	—	—	—	—	—	—
3.19	Industrie derivati petrolio e carbone	—	—	—	—	—	—	—	—	—	—	—	—	—	—	—
3.20	Industrie della gomma elastica	—	—	—	—	—	—	—	—	—	—	—	—	—	—	—
3.21	Prod. cellul. per tess., fibre tess. artific.	—	—	—	—	—	—	—	—	—	—	—	—	—	—	—
3.22	Industrie della carta e cartotecnica	—	—	—	—	—	—	—	—	—	—	—	—	—	—	—
3.23	Industrie poligrafiche ed editoriali	—	—	—	—	—	—	—	—	—	—	1	1	6	1	7
3.24	Industrie foto-fono-cinematografiche	—	—	—	—	—	1	1	1	—	—	1	1	3	—	—
3.25	Prod. oggetti in materie plastiche	—	—	—	—	—	—	—	—	—	—	—	—	—	—	—
3.26	Industrie manifatturiere varie	—	—	—	—	—	1	1	1	1	1	—	—	—	—	—
4	CONSTRUZIONI E INSTALL. DI IMPIANTI	3	6	42	3	26	—	1	20	1	16	5	6	128	4	204
4.01	Costruzioni	3	6	42	3	26	—	1	20	1	16	5	6	128	4	204
4.02	Installazione impianti	—	—	—	—	—	—	—	—	—	—	—	—	—	—	—
5	ENERGIA ELETTRICA, GAS E ACQUA	—	—	—	—	—	2	2	3	1	14	1	1	3	—	—
5.01	Prod. e distribuz. di energia elettrica	—	—	—	—	—	1	1	1	—	—	—	—	—	—	—
5.02	Produzione e distribuzione di gas	—	—	—	—	—	—	—	—	—	—	—	—	—	—	—
5.03	Distribuzione di acqua	—	—	—	—	—	1	1	2	1	14	1	1	3	—	—
6	COMMERCIO	30	31	61	10	11	61	61	117	30	69	78	82	214	27	118
6.01	Commercio all'ingrosso	3	3	8	—	—	3	3	5	1	4	4	5	16	1	44
6.02	Comm. al minuto generi alimentari	7	8	15	5	6	30	30	63	20	47	20	21	56	8	32
6.03	Comm. al min. prod. tess. e art. abbigl.	4	4	6	—	—	5	5	8	—	—	9	9	21	—	—
6.04	Comm. al minuto prod. meccanici	—	—	—	—	—	3	3	3	—	—	7	8	18	2	13
6.05	Comm. al min. gen. alim. e non alim.	2	2	5	—	—	5	5	7	4	12	2	3	5	2	1
6.06	Commercio ambulante	3	3	4	—	—	2	2	2	—	—	—	—	—	—	—
6.07	Alberghi e pubblici esercizi	11	11	23	5	5	13	13	29	5	6	36	36	98	14	28
6.08	Attività ausiliarie del commercio	—	—	—	—	—	—	—	—	—	—	—	—	—	—	—
7	TRASPORTI E COMUNICAZIONI	—	1	3	—	—	2	3	11	—	—	13	22	450	2	4
7.01	Trasporti ferrov. e tramv. extraurbani	—	—	—	—	—	—	—	—	—	—	—	1	279	1	2
7.02	Trasporti extraurbani su strada	—	—	—	—	—	—	—	—	—	—	1	1	1	—	—
7.03	Trasporti urbani	—	—	—	—	—	2	2	3	—	—	1	2	3	—	—
7.04	Trasporti lacuali e fluviali	—	—	—	—	—	—	—	—	—	—	—	—	—	—	—
7.05	Trasporti marittimi	—	—	—	—	—	—	—	—	—	—	—	—	—	—	—
7.06	Trasporti aerei	—	—	—	—	—	—	—	—	—	—	—	—	—	—	—
7.07	Attività ausiliarie dei trasporti	—	—	—	—	—	—	—	—	—	—	11	16	139	1	2
7.08	Comunicazioni	—	1	3	—	—	—	1	8	—	—	—	2	28	—	—
8	CREDITO E ASSICURAZIONE	—	—	—	—	—	—	1	1	—	—	—	4	13	—	—
8.01	Credito	—	—	—	—	—	—	—	—	—	—	—	2	10	—	—
8.02	Assicurazione	—	—	—	—	—	—	—	—	—	—	—	—	—	—	—
8.03	Gestioni finanziarie	—	—	—	—	—	—	1	1	—	—	—	2	3	—	—
9	SERVIZI E ATTIVITÀ SOCIALI VARIE	4	4	5	3	3	6	6	11	3	2	9	10	23	2	13
9.01	Servizi per l'igiene e la pulizia	4	4	5	3	3	5	5	9	3	2	7	8	13	1	12
9.02	Servizi dello spettacolo	—	—	—	—	—	—	—	—	—	—	1	1	6	1	1
9.03	Servizi sanitari	—	—	—	—	—	1	1	2	—	—	1	1	4	—	—
9.04	Servizi privati per l'istruzione	—	—	—	—	—	—	—	—	—	—	—	—	—	—	—
9.08	Servizi vari, non altrove classificati	—	—	—	—	—	—	—	—	—	—	—	—	—	—	—
	TOTALE	66	73	180	27	101	133	137	275	57	258	154	173	951	54	519

unità locali per comune

108. PORCIA					109. PORDENONE					110. PORPETTO					111. POVOLETTO					N classi- fica- zione
Im- prese	Unità locali				Im- prese	Unità locali				Im- prese	Unità locali				Im- prese	Unità locali				
	Totale		con forza motrice			Totale		con forza motrice			Totale		con forza motrice			Totale		con forza motrice		
	N	Ad- detti	N	Poten- za utilizz- zabile HP		N	Ad- detti	N	Poten- za utilizz- zabile HP		N	Ad- detti	N	Poten- za utilizz- zabile HP		N	Ad- detti	N	Poten- za utilizz- zabile HP	
13	13	40	4	161	5	7	34	5	34	4	4	11	3	9	2	2	5	—	—	1
—	—	—	—	—	—	—	—	—	—	—	—	—	—	—	—	—	—	—	—	1.03
13	13	40	4	161	5	7	34	5	34	4	4	11	3	9	2	2	5	—	—	1.04
1	1	5	—	—	2	2	20	2	220	—	—	—	—	—	1	1	5	—	—	1.05
—	—	—	—	—	—	—	—	—	—	—	—	—	—	—	—	—	—	—	—	2
—	—	—	—	—	—	—	—	—	—	—	—	—	—	—	—	—	—	—	—	2.01
—	—	—	—	—	—	—	—	—	—	—	—	—	—	—	—	—	—	—	—	2.02
1	1	5	—	—	2	2	20	2	220	—	—	—	—	—	1	1	5	—	—	2.03
68	72	2.569	41	8.285	486	506	6.208	289	17.954	15	16	68	5	381	44	44	96	21	218	2.04
7	7	54	7	297	38	40	420	35	1.428	1	1	3	—	—	14	14	32	11	53	3
—	—	—	—	—	—	—	—	—	—	—	—	—	—	—	—	—	—	—	—	3.01
2	2	79	2	309	5	8	1.315	8	6.717	—	—	—	—	—	—	—	—	—	—	3.02
—	—	—	—	—	—	—	—	—	—	—	—	—	—	—	—	—	—	—	—	3.03
11	11	12	—	—	30	30	204	12	139	4	4	4	—	—	4	4	6	—	—	3.04
11	11	12	1	..	109	109	251	10	34	2	2	2	—	—	5	5	5	—	—	3.05
6	6	6	3	9	36	36	54	19	22	2	2	2	—	—	3	3	3	—	—	3.06
1	1	29	1	197	3	3	14	1	2	—	—	—	—	—	—	—	—	—	—	3.07
—	—	—	—	—	8	8	99	6	267	—	—	—	—	—	1	1	1	1	7	3.08
5	6	29	6	108	41	42	586	29	1.832	2	2	3	2	11	9	9	28	6	122	3.09
—	—	—	—	—	—	—	—	—	—	—	—	—	—	—	—	—	—	—	—	3.10
3	4	301	4	1.217	27	29	1.357	27	2.590	—	—	—	—	—	1	1	5	1	3	3.11
2	4	1.962	1	5.930	2	2	20	1	24	—	—	—	—	—	—	—	—	—	—	3.12
—	—	—	—	—	1	1	16	1	13	—	—	—	—	—	—	—	—	—	—	3.13
15	15	45	12	72	130	132	656	89	993	4	4	8	2	14	7	7	16	2	33	3.14
—	—	—	—	—	3	3	87	2	200	—	—	—	—	—	—	—	—	—	—	3.15
3	3	36	3	123	25	30	893	27	3.133	—	1	46	1	356	—	—	—	—	—	3.16
—	—	—	—	—	3	3	88	3	363	—	—	—	—	—	—	—	—	—	—	3.17
—	—	—	—	—	—	—	—	—	—	—	—	—	—	—	—	—	—	—	—	3.18
—	—	—	—	—	3	3	7	2	5	—	—	—	—	—	—	—	—	—	—	3.19
—	—	—	—	—	—	—	—	—	—	—	—	—	—	—	—	—	—	—	—	3.20
—	—	—	—	—	12	15	92	11	93	—	—	—	—	—	—	—	—	—	—	3.21
1	1	1	—	—	5	7	12	2	2	—	—	—	—	—	—	—	—	—	—	3.22
1	1	3	1	23	2	2	21	1	72	—	—	—	—	—	—	—	—	—	—	3.23
—	—	—	—	—	3	3	16	3	25	—	—	—	—	—	—	—	—	—	—	3.24
14	17	162	11	67	43	62	1.020	35	1.090	7	7	31	4	10	14	15	66	8	30	3.25
14	17	162	11	67	37	56	898	31	647	7	7	31	4	10	14	15	66	8	30	3.26
—	—	—	—	—	6	6	122	4	443	—	—	—	—	—	—	—	—	—	—	4
—	2	13	1	16	—	2	80	1	44	—	—	—	—	—	1	1	2	—	—	4.01
—	2	13	1	16	—	2	80	1	44	—	—	—	—	—	—	—	—	—	—	4.02
—	—	—	—	—	—	—	—	—	—	—	—	—	—	—	—	—	—	—	—	5
—	—	—	—	—	—	—	—	—	—	—	—	—	—	—	1	1	2	—	—	5.01
76	81	169	37	60	764	834	2.429	259	891	36	36	68	8	17	62	62	125	22	49	5.02
6	7	10	2	2	78	92	463	33	434	1	1	1	—	—	5	5	6	1	1	5.03
24	25	60	18	28	161	176	394	89	133	9	9	21	4	11	22	22	51	11	43	6
4	5	9	—	—	125	133	417	4	15	1	1	2	—	—	2	2	5	—	—	6.01
3	3	6	—	—	99	127	438	25	124	1	1	2	—	—	4	4	4	1	1	6.02
10	10	24	5	9	44	45	90	16	23	3	3	6	1	3	5	5	11	3	2	6.03
15	15	15	—	—	118	118	156	—	—	12	12	15	—	—	7	7	8	—	—	6.04
14	16	45	12	21	128	129	444	92	162	9	9	21	3	3	14	14	37	6	2	6.05
—	—	—	—	—	11	14	27	—	—	—	—	—	—	—	3	3	3	—	—	6.06
6	7	14	—	—	60	68	476	10	87	2	3	6	—	—	1	2	6	1	6	6.07
—	—	—	—	—	—	1	79	1	2	—	—	—	—	—	—	—	—	—	—	6.08
5	5	7	—	—	22	24	137	2	28	1	1	3	—	—	1	1	1	1	6	7
1	1	1	—	—	19	19	31	—	—	—	—	—	—	—	—	—	—	—	—	7.01
—	—	—	—	—	—	—	—	—	—	—	—	—	—	—	—	—	—	—	—	7.02
—	—	—	—	—	—	—	—	—	—	—	—	—	—	—	—	—	—	—	—	7.03
—	—	—	—	—	—	—	—	—	—	—	—	—	—	—	—	—	—	—	—	7.04
—	—	—	—	—	—	—	—	—	—	—	—	—	—	—	—	—	—	—	—	7.05
—	—	—	—	—	19	22	97	7	57	1	1	1	—	—	—	—	—	—	—	7.06
—	1	6	—	—	—	2	132	—	—	—	1	2	—	—	—	1	5	—	—	7.07
1	2	4	—	—	24	35	184	3	7	—	—	—	—	—	1	2	3	—	—	7.08
—	1	2	—	—	3	9	95	3	7	—	—	—	—	—	1	1	2	—	—	8
—	—	—	—	—	21	22	54	—	—	—	—	—	—	—	—	—	—	—	—	8.01
1	1	2	—	—	—	4	35	—	—	—	—	—	—	—	1	1	—	—	—	8.02
11	12	18	8	13	108	116	375	51	311	3	3	4	—	—	5	5	8	3	6	8.03
10	11	15	8	13	90	97	293	41	204	3	3	4	—	—	3	3	4	2	4	9
—	—	—	—	—	9	10	44	9	105	—	—	—	—	—	1	1	2	1	2	9.01
1	1	3	—	—	5	5	21	—	—	—	—	—	—	—	1	1	2	—	—	9.02
—	—	—	—	—	4	4	17	1	2	—	—	—	—	—	—	—	—	—	—	9.03
—	—	—	—	—	—	—	—	—	—	—	—	—	—	—	—	—	—	—	—	9.04
190	207	2.994	102	8.632	1.492	1.632	10.826	655	20.638	67	69	188	20	417	131	134	316	55	309	9.08

N classi- fica- zione	RAMI E CLASSI DI ATTIVITÀ ECONOMICA	112. POZZUOLO DEL FRIULI					113. PRADAMANO					114. PRATA DI PORDENONE				
		Im- prese	Unità locali				Im- prese	Unità locali				Im- prese	Unità locali			
			Totale		con forza motrice			Totale		con forza motrice			Totale		con forza motrice	
			N	Ad- detti	N	Poten- za utiliz- zabile HP		N	Ad- detti	N	Poten- za utiliz- zabile HP		N	Ad- detti	N	Poten- za utiliz- zabile HP
1	AGRICOLTURA, FORESTE, CACCIA E PESCA	14	15	34	6	24	2	3	2	—	—	5	5	9	—	—
1.03	Foreste	—	—	—	—	—	—	—	—	—	—	—	—	—	—	—
1.04	Pesca	—	—	—	—	—	—	—	—	—	—	—	—	—	—	—
1.05	Attività connesse con l'agricoltura	14	15	34	6	24	2	3	2	—	—	5	5	9	—	—
2	INDUSTRIE ESTRATTIVE	—	—	—	—	—	—	—	—	—	—	—	—	—	—	—
2.01	Estraz. di carboni fossili e di torba	—	—	—	—	—	—	—	—	—	—	—	—	—	—	—
2.02	Estraz. di combustibili liquidi e gassosi	—	—	—	—	—	—	—	—	—	—	—	—	—	—	—
2.03	Estraz. di minerali metalliferi	—	—	—	—	—	—	—	—	—	—	—	—	—	—	—
2.04	Estraz. di altri minerali	—	—	—	—	—	—	—	—	—	—	—	—	—	—	—
3	INDUSTRIE MANIFATTURIERE	86	86	735	48	1.642	27	27	82	14	249	79	81	506	27	1.397
3.01	Industrie alimentari e affini	6	6	25	5	179	6	6	14	6	144	8	8	21	6	45
3.02	Industria del tabacco	—	—	—	—	—	—	—	—	—	—	—	—	—	—	—
3.03	Seta, cotone e lav. fibre tess. artificiali	—	—	—	—	—	—	—	—	—	—	—	1	1	1	27
3.04	Industrie della lana	—	—	—	—	—	—	—	—	—	—	1	1	3	—	—
3.05	Industrie delle fibre dure e tessuti varie	6	6	12	2	8	—	—	—	—	—	5	5	5	—	—
3.06	Ind. del vestiario e dell'abbigliamento	29	29	43	7	583	8	8	11	—	—	31	31	41	2	1
3.07	Industrie delle calzature	7	7	26	6	10	—	—	—	—	—	7	7	9	1	16
3.08	Industrie delle pelli e del cuoio	1	1	339	1	23	—	—	—	—	—	—	—	—	—	—
3.09	Industria mobilio e arredam. in legno	2	2	11	2	24	1	1	5	1	6	12	12	385	9	1.217
3.10	Industrie del legno	11	11	39	10	84	5	5	7	5	23	1	2	2	—	—
3.11	Industrie metallurgiche	—	—	—	—	—	—	—	—	—	—	—	—	—	—	—
3.12	Macchine non elettr., carpent. metallica	6	6	144	5	329	—	—	—	—	—	—	—	—	—	—
3.13	Macchine e apparecchi elettrici	—	—	—	—	—	—	—	—	—	—	—	—	—	—	—
3.14	Mecc. di precisione ; oreficeria, argenteria	—	—	—	—	—	—	—	—	—	—	—	—	—	—	—
3.15	Officine meccaniche	13	13	23	6	39	6	6	44	2	76	12	12	32	6	78
3.16	Industrie costruz. mezzi di trasporto	—	—	—	—	—	—	—	—	—	—	—	—	—	—	—
3.17	Industrie lavor. minerali non metalliferi	3	3	37	2	140	—	—	—	—	—	1	1	5	1	10
3.18	Industrie chimiche	1	1	4	1	6	—	—	—	—	—	—	—	—	—	—
3.19	Industrie derivati petrolio e carbone	—	—	—	—	—	—	—	—	—	—	—	—	—	—	—
3.20	Industrie della gomma elastica	—	—	—	—	—	—	—	—	—	—	—	—	—	—	—
3.21	Prod. cellul. per tess., fibre tess. artificiose	—	—	—	—	—	—	—	—	—	—	—	—	—	—	—
3.22	Industrie della carta e cartotecnica	1	1	32	1	217	—	—	—	—	—	—	—	—	—	—
3.23	Industrie poligrafiche ed editoriali	—	—	—	—	—	—	—	—	—	—	—	—	—	—	—
3.24	Industrie foto-fono-cinematografiche	—	—	—	—	—	1	1	1	—	—	1	1	2	1	3
3.25	Prod. oggetti in materie plastiche	—	—	—	—	—	—	—	—	—	—	—	—	—	—	—
3.26	Industrie manifatturiere varie	—	—	—	—	—	—	—	—	—	—	—	—	—	—	—
4	COSTRUZIONI E INSTALL. DI IMPIANTI	20	22	127	13	58	12	12	66	7	37	11	11	130	9	66
4.01	Costruzioni	20	22	127	13	56	10	10	64	7	37	11	11	130	9	66
4.02	Installazione impianti	—	—	—	—	—	2	2	2	—	—	—	—	—	—	—
5	ENERGIA ELETTRICA, GAS E ACQUA	—	—	—	—	—	—	—	—	—	—	—	—	—	—	—
5.01	Prod. e distribuz. di energia elettrica	—	—	—	—	—	—	—	—	—	—	—	—	—	—	—
5.02	Produzione e distribuzione di gas	—	—	—	—	—	—	—	—	—	—	—	—	—	—	—
5.03	Distribuzione di acqua	—	—	—	—	—	—	—	—	—	—	—	—	—	—	—
6	COMMERCIO	86	92	174	45	68	40	41	89	8	53	41	44	103	13	20
6.01	Commercio all'ingrosso	8	8	22	3	15	5	5	19	1	21	6	7	20	1	3
6.02	Comm. al minuto generi alimentari	21	25	56	19	30	5	5	11	2	26	16	18	42	9	13
6.03	Comm. al min. prod. tess. e art. abbigl.	5	6	10	—	—	—	—	—	—	—	7	7	15	—	—
6.04	Comm. al minuto prod. meccanici	15	15	19	2	3	3	3	5	—	—	3	3	3	—	—
6.05	Comm. al min. gen. alim. e non alim.	3	3	5	3	4	11	12	24	3	2	3	3	9	1	1
6.06	Commercio ambulante	13	13	14	—	—	7	7	10	—	—	3	3	4	—	—
6.07	Alberghi e pubblici esercizi	21	22	48	18	16	9	9	20	2	4	3	3	10	2	3
6.08	Attività ausiliarie del commercio	—	—	—	—	—	—	—	—	—	—	—	—	—	—	—
7	TRASPORTI E COMUNICAZIONI	3	4	10	—	—	1	3	8	—	—	7	8	15	—	—
7.01	Trasporti ferrov. e tramv. extraurbani	—	—	—	—	—	—	1	3	—	—	—	—	—	—	—
7.02	Trasporti extraurbani su strada	3	3	4	—	—	1	1	2	—	—	5	5	6	—	—
7.03	Trasporti urbani	—	—	—	—	—	—	—	—	—	—	1	1	1	—	—
7.04	Trasporti lacuali e fluviali	—	—	—	—	—	—	—	—	—	—	—	—	—	—	—
7.05	Trasporti marittimi	—	—	—	—	—	—	—	—	—	—	—	—	—	—	—
7.06	Trasporti aerei	—	—	—	—	—	—	—	—	—	—	—	—	—	—	—
7.07	Attività ausiliarie dei trasporti	—	—	—	—	—	—	—	—	—	—	—	—	—	—	—
7.08	Comunicazioni	—	1	6	—	—	—	1	3	—	—	1	2	8	—	—
8	CREDITO E ASSICURAZIONE	1	3	5	—	—	—	1	1	—	—	—	2	5	—	—
8.01	Credito	—	1	2	—	—	—	—	—	—	—	—	1	4	—	—
8.02	Assicurazione	1	1	2	—	—	—	—	—	—	—	—	—	—	—	—
8.03	Gestioni finanziarie	—	1	1	—	—	—	1	1	—	—	—	1	1	—	—
9	SERVIZI E ATTIVITÀ SOCIALI VARIE	12	12	14	5	1	4	4	4	—	—	11	12	15	6	28
9.01	Servizi per l'igiene e la pulizia	10	10	11	4	1	4	4	4	—	—	8	8	10	3	6
9.02	Servizi dello spettacolo	1	1	2	1	—	—	—	—	—	—	2	3	4	3	22
9.03	Servizi sanitari	1	1	1	—	—	—	—	—	—	—	1	1	1	—	—
9.04	Servizi privati per l'istruzione	—	—	—	—	—	—	—	—	—	—	—	—	—	—	—
9.08	Servizi vari, non altrove classificati	—	—	—	—	—	—	—	—	—	—	—	—	—	—	—
	TOTALE	222	234	1.099	117	1.793	86	91	252	29	339	154	163	783	55	1.511

unità locali per comune

115. PRATO CÀRNICO					116. PRAVISDÒMINI					117. PRECENICCO					118. PREMARIACCO					N classi- fica- zione
Im- prese	Unità locali				Im- prese	Unità locali				Im- prese	Unità locali				Im- prese	Unità locali				
	Totale		con forza motrice			Totale		con forza motrice			Totale		con forza motrice			Totale		con forza motrice		
	N	Ad- detti	N	Poten- za utiliz- zabile HP		N	Ad- detti	N	Poten- za utiliz- zabile HP		N	Ad- detti	N	Poten- za utiliz- zabile HP		N	Ad- detti	N	Poten- za utiliz- zabile HP	
8	8	34	5	8	20	21	42	2	12	2	2	6	2	7	3	5	11	3	15	1
1	1	13	—	—	—	—	—	—	—	—	—	—	—	—	—	—	—	—	—	1.03
—	—	—	—	—	—	—	—	—	—	—	—	—	—	—	—	—	—	—	—	1.04
7	7	21	5	8	20	21	42	2	12	2	2	6	2	7	3	5	11	3	15	1.05
—	—	—	—	—	—	—	—	—	—	—	—	—	—	—	—	—	—	—	—	2
—	—	—	—	—	—	—	—	—	—	—	—	—	—	—	—	—	—	—	—	2.01
—	—	—	—	—	—	—	—	—	—	—	—	—	—	—	—	—	—	—	—	2.02
—	—	—	—	—	—	—	—	—	—	—	—	—	—	—	—	—	—	—	—	2.03
—	—	—	—	—	—	—	—	—	—	—	—	—	—	—	—	—	—	—	—	2.04
16	16	115	14	224	25	25	40	3	34	7	8	30	7	88	43	43	107	23	374	3
5	5	10	3	4	3	3	8	2	28	1	1	2	1	12	7	7	30	6	213	3.01
—	—	—	—	—	—	—	—	—	—	—	—	—	—	—	—	—	—	—	—	3.02
—	—	—	—	—	—	—	—	—	—	—	—	—	—	—	—	—	—	—	—	3.03
—	—	—	—	—	3	3	6	—	—	—	—	—	—	—	3	3	3	—	—	3.04
—	—	—	—	—	10	10	15	—	—	—	—	—	—	—	10	10	16	—	—	3.05
1	1	2	1	1	2	2	2	—	—	1	1	1	—	—	4	4	5	—	—	3.06
—	—	—	—	—	—	—	—	—	—	—	—	—	—	—	—	—	—	—	—	3.07
3	3	10	3	41	—	—	—	—	—	—	—	—	—	—	—	—	—	—	—	3.08
3	3	25	3	68	3	3	5	1	6	2	2	6	2	11	6	6	17	6	77	3.09
—	—	—	—	—	—	—	—	—	—	—	—	—	—	—	—	—	—	—	—	3.10
—	—	—	—	—	—	—	—	—	—	—	—	—	—	—	—	—	—	—	—	3.11
—	—	—	—	—	—	—	—	—	—	—	—	—	—	—	1	1	6	1	2	3.12
—	—	—	—	—	—	—	—	—	—	—	—	—	—	—	—	—	—	—	—	3.13
1	1	63	1	95	—	—	—	—	—	—	—	—	—	—	—	—	—	—	—	3.14
2	2	3	2	13	4	4	4	—	—	2	3	11	3	20	11	11	25	9	73	3.15
—	—	—	—	—	—	—	—	—	—	—	—	—	—	—	—	—	—	—	—	3.16
1	1	2	1	2	—	—	—	—	—	1	1	10	1	45	1	1	5	1	9	3.17
—	—	—	—	—	—	—	—	—	—	—	—	—	—	—	—	—	—	—	—	3.18
—	—	—	—	—	—	—	—	—	—	—	—	—	—	—	—	—	—	—	—	3.19
—	—	—	—	—	—	—	—	—	—	—	—	—	—	—	—	—	—	—	—	3.20
—	—	—	—	—	—	—	—	—	—	—	—	—	—	—	—	—	—	—	—	3.21
—	—	—	—	—	—	—	—	—	—	—	—	—	—	—	—	—	—	—	—	3.22
—	—	—	—	—	—	—	—	—	—	—	—	—	—	—	—	—	—	—	—	3.23
—	—	—	—	—	—	—	—	—	—	—	—	—	—	—	—	—	—	—	—	3.24
—	—	—	—	—	—	—	—	—	—	—	—	—	—	—	—	—	—	—	—	3.25
—	—	—	—	—	—	—	—	—	—	—	—	—	—	—	—	—	—	—	—	3.26
1	1	8	1	5	3	3	40	—	—	2	2	27	2	149	7	7	32	5	17	4
1	1	8	1	5	3	3	40	—	—	2	2	27	2	149	7	7	32	5	17	4.01
—	—	—	—	—	—	—	—	—	—	—	—	—	—	—	—	—	—	—	—	4.02
—	2	10	2	5	—	—	—	—	—	—	—	—	—	—	—	—	—	—	—	5
—	2	10	2	5	—	—	—	—	—	—	—	—	—	—	—	—	—	—	—	5.01
—	—	—	—	—	—	—	—	—	—	—	—	—	—	—	—	—	—	—	—	5.02
—	—	—	—	—	—	—	—	—	—	—	—	—	—	—	—	—	—	—	—	5.03
38	40	80	6	18	34	34	60	—	—	26	27	53	12	57	47	49	75	6	4	6
1	1	10	1	7	—	—	—	—	—	—	—	—	—	—	5	5	6	—	—	6.01
13	14	26	5	11	11	11	29	—	—	7	8	19	5	14	12	14	24	4	2	6.02
1	1	2	—	—	2	2	3	—	—	2	2	4	—	—	1	1	2	—	—	6.03
2	2	4	—	—	1	1	2	—	—	2	2	4	—	—	1	1	1	—	—	6.04
1	2	4	—	—	2	2	3	—	—	2	2	5	2	4	1	1	2	—	—	6.05
4	4	5	—	—	18	18	23	—	—	7	7	8	—	—	7	7	8	—	—	6.06
16	16	29	—	—	—	—	—	—	—	6	6	13	5	39	19	19	31	2	2	6.07
—	—	—	—	—	—	—	—	—	—	—	—	—	—	—	1	1	1	—	—	6.08
4	5	9	—	—	6	8	12	—	—	2	3	8	1	3	4	5	11	—	—	7
—	—	—	—	—	—	1	2	—	—	—	—	—	—	—	—	—	—	—	—	7.01
4	4	4	—	—	3	3	3	—	—	—	—	—	—	—	3	3	4	—	—	7.02
—	—	—	—	—	1	1	1	—	—	—	—	—	—	—	1	1	1	—	—	7.03
—	—	—	—	—	—	—	—	—	—	—	—	—	—	—	—	—	—	—	—	7.04
—	—	—	—	—	—	—	—	—	—	—	—	—	—	—	—	—	—	—	—	7.05
—	—	—	—	—	—	—	—	—	—	—	—	—	—	—	—	—	—	—	—	7.06
—	—	—	—	—	2	2	2	—	—	1	1	5	1	3	—	—	—	—	—	7.07
—	1	5	—	—	—	1	4	—	—	1	2	3	—	—	—	1	6	—	—	7.08
—	1	1	—	—	1	1	2	—	—	—	—	—	—	—	—	1	1	—	—	8
—	1	1	—	—	1	1	2	—	—	—	—	—	—	—	—	—	—	—	—	8.01
—	—	—	—	—	—	—	—	—	—	—	—	—	—	—	—	—	—	—	—	8.02
—	—	—	—	—	—	—	—	—	—	—	—	—	—	—	1	1	—	—	—	8.03
3	3	3	—	—	1	1	1	—	—	4	4	6	2	1	3	3	3	1	—	9
2	2	2	—	—	1	1	1	—	—	3	3	3	1	..	3	3	3	1	—	9.01
—	—	—	—	—	—	—	—	—	—	1	1	3	1	1	—	—	—	—	—	9.02
1	1	1	—	—	—	—	—	—	—	—	—	—	—	—	—	—	—	—	—	9.03
—	—	—	—	—	—	—	—	—	—	—	—	—	—	—	—	—	—	—	—	9.04
—	—	—	—	—	—	—	—	—	—	—	—	—	—	—	—	—	—	—	—	9.08
70	76	260	28	260	90	93	197	5	46	43	46	130	26	305	107	113	240	38	410	

N classi- fica- zione	RAMI E CLASSI DI ATTIVITÀ ECONOMICA	119. PREONE					120. PREPOTTO					121. PULFERO				
		Im- prese	Unità locali				Im- prese	Unità locali				Im- prese	Unità locali			
			Totale		con forza motrice			Totale		con forza motrice			Totale		con forza motrice	
			N	Ad- detti	N	Poten- za utiliz- zabile HP		N	Ad- detti	N	Poten- za utiliz- zabile HP		N	Ad- detti	N	Poten- za utiliz- zabile HP
1	AGRICOLTURA, FORESTE, CACCIA E PESCA	3	3	4	1	1	2	2	4	1	1	5	5	13	5	11
1.03	Foreste	2	2	2	—	—	—	—	—	—	—	—	—	—	—	—
1.04	Pesca	—	—	—	—	—	—	—	—	—	—	—	—	—	—	—
1.05	Attività connesse con l'agricoltura . . .	1	1	2	1	1	2	2	4	1	1	5	5	13	5	11
2	INDUSTRIE ESTRATTIVE	—	—	—	—	—	—	—	—	—	—	—	—	—	—	—
2.01	Estraz. di carboni fossili e di torba . .	—	—	—	—	—	—	—	—	—	—	—	—	—	—	—
2.02	Estraz. di combustibili liquidi e gassosi	—	—	—	—	—	—	—	—	—	—	—	—	—	—	—
2.03	Estraz. di minerali metalliferi	—	—	—	—	—	—	—	—	—	—	—	—	—	—	—
2.04	Estraz. di altri minerali	—	—	—	—	—	—	—	—	—	—	—	—	—	—	—
3	INDUSTRIE MANIFATTURIERE	6	6	6	3	17	6	6	12	2	20	16	16	22	4	12
3.01	Industrie alimentari e affini	—	—	—	—	—	2	2	5	2	20	4	4	6	4	12
3.02	Industria del tabacco	—	—	—	—	—	—	—	—	—	—	—	—	—	—	—
3.03	Seta, cotone e lav. fibre tess. artificiali	—	—	—	—	—	—	—	—	—	—	—	—	—	—	—
3.04	Industrie della lana	—	—	—	—	—	—	—	—	—	—	—	—	—	—	—
3.05	Industrie delle fibre dure e tessili varie	2	2	2	—	—	—	—	—	—	—	1	1	1	—	—
3.06	Ind. del vestiario e dell'abbigliamento .	1	1	1	—	—	1	1	2	—	—	7	7	7	—	—
3.07	Industrie delle calzature	—	—	—	—	—	—	—	—	—	—	—	—	—	—	—
3.08	Industrie delle pelli e del cuoio	—	—	—	—	—	—	—	—	—	—	—	—	—	—	—
3.09	Industria mobilio e arredam. in legno .	2	2	2	2	15	—	—	—	—	—	—	—	—	—	—
3.10	Industrie del legno	1	1	1	1	2	2	2	4	—	—	1	1	1	—	—
3.11	Industrie metallurgiche	—	—	—	—	—	—	—	—	—	—	—	—	—	—	—
3.12	Macchine non elettr., carpent. metallica	—	—	—	—	—	—	—	—	—	—	—	—	—	—	—
3.13	Macchine e apparecchi elettrici	—	—	—	—	—	—	—	—	—	—	—	—	—	—	—
3.14	Mecc. di precisione ; oreficeria, argenteria	—	—	—	—	—	—	—	—	—	—	—	—	—	—	—
3.15	Officine meccaniche	—	—	—	—	—	1	1	1	—	—	2	2	2	—	—
3.16	Industrie costruz. mezzi di trasporto .	—	—	—	—	—	—	—	—	—	—	—	—	—	—	—
3.17	Industrie lavor. minerali non metalliferi	—	—	—	—	—	—	—	—	—	—	1	1	5	—	—
3.18	Industrie chimiche	—	—	—	—	—	—	—	—	—	—	—	—	—	—	—
3.19	Industrie derivati petrolio e carbone .	—	—	—	—	—	—	—	—	—	—	—	—	—	—	—
3.20	Industrie della gomma elastica	—	—	—	—	—	—	—	—	—	—	—	—	—	—	—
3.21	Prod. cellul. per tess., fibre tess. artific.	—	—	—	—	—	—	—	—	—	—	—	—	—	—	—
3.22	Industrie della carta e cartotecnica . .	—	—	—	—	—	—	—	—	—	—	—	—	—	—	—
3.23	Industrie poligrafiche ed editoriali . . .	—	—	—	—	—	—	—	—	—	—	—	—	—	—	—
3.24	Industrie foto-fono-cinematografiche . .	—	—	—	—	—	—	—	—	—	—	—	—	—	—	—
3.25	Prod. oggetti in materie plastiche . . .	—	—	—	—	—	—	—	—	—	—	—	—	—	—	—
3.26	Industrie manifatturiere varie	—	—	—	—	—	—	—	—	—	—	—	—	—	—	—
4	COSTRUZIONI E INSTALL. DI IMPIANTI .	1	2	3	1	161	—	—	—	—	—	2	2	69	1	2
4.01	Costruzioni	1	2	3	1	161	—	—	—	—	—	2	2	69	1	2
4.02	Installazione impianti	—	—	—	—	—	—	—	—	—	—	—	—	—	—	—
5	ENERGIA ELETTRICA, GAS E ACQUA	—	—	—	—	—	—	—	—	—	—	—	—	—	—	—
5.01	Prod. e distribuz. di energia elettrica	—	—	—	—	—	—	—	—	—	—	—	—	—	—	—
5.02	Produzione e distribuzione di gas	—	—	—	—	—	—	—	—	—	—	—	—	—	—	—
5.03	Distribuzione di acqua	—	—	—	—	—	—	—	—	—	—	—	—	—	—	—
6	COMMERCIO	10	11	16	7	6	24	25	47	—	—	76	77	126	12	15
6.01	Commercio all'ingrosso	—	—	—	—	—	—	—	—	—	—	4	4	5	—	—
6.02	Comm. al minuto generi alimentari . . .	3	4	5	2	2	7	7	11	—	—	26	26	39	4	5
6.03	Comm. al min. prod. tess. e art. abbigl.	—	—	—	—	—	1	2	3	—	—	1	1	2	—	—
6.04	Comm. al minuto prod. meccanici	1	1	1	—	—	2	2	2	—	—	1	1	2	—	—
6.05	Comm. al min. gen. alim. e non alim. . .	2	2	3	2	1	—	—	—	—	—	6	6	14	1	1
6.06	Commercio ambulante	—	—	—	—	—	1	1	1	—	—	9	9	10	—	—
6.07	Alberghi e pubblici esercizi	4	4	7	3	3	13	13	30	—	—	29	30	54	7	9
6.08	Attività ausiliarie del commercio	—	—	—	—	—	—	—	—	—	—	—	—	—	—	—
7	TRASPORTI E COMUNICAZIONI	3	4	5	—	—	—	—	—	1	6	2	3	6	—	—
7.01	Trasporti ferrov. e tramv. estraurbani .	—	—	—	—	—	—	—	—	—	—	—	—	—	—	—
7.02	Trasporti estraurbani su strada	2	2	2	—	—	—	—	—	—	—	1	1	1	—	—
7.03	Trasporti urbani	—	—	—	—	—	—	—	—	—	—	—	—	—	—	—
7.04	Trasporti lacuali e fluviali	—	—	—	—	—	—	—	—	—	—	—	—	—	—	—
7.05	Trasporti marittimi	—	—	—	—	—	—	—	—	—	—	—	—	—	—	—
7.06	Trasporti aerei	—	—	—	—	—	—	—	—	—	—	—	—	—	—	—
7.07	Attività ausiliarie dei trasporti	1	1	1	—	—	—	—	—	—	—	1	1	1	—	—
7.08	Comunicazioni	—	1	2	—	—	—	—	—	—	—	—	1	4	—	—
8	CREDITO E ASSICURAZIONE	—	—	—	—	—	—	—	—	—	—	—	—	—	—	—
8.01	Credito	—	—	—	—	—	—	—	—	—	—	—	—	—	—	—
8.02	Assicurazione	—	—	—	—	—	—	—	—	—	—	—	—	—	—	—
8.03	Gestioni finanziarie	—	—	—	—	—	—	—	—	—	—	—	—	—	—	—
9	SERVIZI E ATTIVITÀ SOCIALI VARIE	—	—	—	—	—	—	—	—	—	—	—	—	—	—	—
9.01	Servizi per l'igiene e la pulizia	—	—	—	—	—	—	—	—	—	—	1	1	1	—	—
9.02	Servizi dello spettacolo	—	—	—	—	—	—	—	—	—	—	1	1	1	—	—
9.03	Servizi sanitari	—	—	—	—	—	—	—	—	—	—	—	—	—	—	—
9.04	Servizi privati per l'istruzione	—	—	—	—	—	—	—	—	—	—	—	—	—	—	—
9.08	Servizi vari, non altrove classificati . .	—	—	—	—	—	—	—	—	—	—	—	—	—	—	—
	TOTALE	23	26	34	12	185	32	35	70	3	21	102	104	237	22	40

unità locali per comune

122. RAGOGNA					123. RAVASCLETTO					124. RAVEO					125. REANA DEL ROIALE					N classi fica- zione	
Im- prese	Unità locali				Im- prese	Unità locali				Im- prese	Unità locali				Im- prese	Unità locali					
	Totale		con forza motrice			Totale		con forza motrice			Totale		con forza motrice			Totale		con forza motrice			
	N	Ad- detti	N	Poten- za utilizzabile HP		N	Ad- detti	N	Poten- za utilizzabile HP		N	Ad- detti	N	Poten- za utilizzabile HP		N	Ad- detti	N	Poten- za utilizzabile HP		
7	7	13	5	7	3	3	7	3	3	1	1	3	1	7	7	10	31	7	24	1	
—	—	—	—	—	—	—	—	—	—	—	—	—	—	—	—	—	—	—	—	—	1.03
7	7	13	5	7	3	3	7	3	3	1	1	3	1	7	7	10	31	7	24	1.04	
—	—	—	—	—	—	—	—	—	—	—	—	—	—	—	—	—	—	—	—	—	1.05
—	—	—	—	—	—	—	—	—	—	—	—	—	—	—	1	1	2	1	24	2	2.01
—	—	—	—	—	—	—	—	—	—	—	—	—	—	—	—	—	—	—	—	—	2.02
—	—	—	—	—	—	—	—	—	—	—	—	—	—	—	—	—	—	—	—	—	2.03
—	—	—	—	—	—	—	—	—	—	—	—	—	—	—	1	1	2	1	24	2.04	2.04
14	14	34	11	126	6	6	7	2	36	7	7	12	5	32	65	66	248	31	1.225	3	
4	4	12	4	28	—	—	—	—	—	2	2	4	2	9	7	7	14	3	55	3.01	
—	—	—	—	—	—	—	—	—	—	—	—	—	—	—	—	—	—	—	—	—	3.02
—	—	—	—	—	—	—	—	—	—	—	—	—	—	—	—	—	—	—	—	—	3.03
—	—	—	—	—	—	—	—	—	—	—	—	—	—	—	—	—	—	—	—	—	3.04
—	—	—	—	—	—	—	—	—	—	—	—	—	—	—	6	6	7	—	—	—	3.05
1	1	1	—	—	1	1	1	—	—	1	1	1	—	—	19	19	27	1	..	—	3.06
1	1	1	1	1	—	—	—	—	—	—	—	—	—	—	5	5	15	2	5	—	3.07
—	—	—	—	—	—	—	—	—	—	—	—	—	—	—	—	—	—	—	—	—	3.08
—	—	—	—	—	—	—	—	—	—	—	—	—	—	—	2	2	11	2	45	—	3.09
3	3	7	3	43	2	2	3	2	36	3	3	6	3	23	14	14	43	12	155	—	3.10
—	—	—	—	—	—	—	—	—	—	—	—	—	—	—	—	—	—	—	—	—	3.11
—	—	—	—	—	—	—	—	—	—	—	—	—	—	—	2	2	36	2	126	—	3.12
—	—	—	—	—	—	—	—	—	—	—	—	—	—	—	—	—	—	—	—	—	3.13
—	—	—	—	—	—	—	—	—	—	—	—	—	—	—	—	—	—	—	—	—	3.14
3	3	8	2	41	1	1	1	—	—	—	—	—	—	—	8	8	29	6	276	—	3.15
—	—	—	—	—	—	—	—	—	—	—	—	—	—	—	—	—	—	—	—	—	3.16
—	—	—	—	—	—	—	—	—	—	—	—	—	—	—	2	2	63	2	563	—	3.17
—	—	—	—	—	—	—	—	—	—	—	—	—	—	—	—	1	3	1	..	—	3.18
—	—	—	—	—	—	—	—	—	—	—	—	—	—	—	—	—	—	—	—	—	3.19
—	—	—	—	—	—	—	—	—	—	—	—	—	—	—	—	—	—	—	—	—	3.20
—	—	—	—	—	—	—	—	—	—	—	—	—	—	—	—	—	—	—	—	—	3.21
—	—	—	—	—	—	—	—	—	—	—	—	—	—	—	—	—	—	—	—	—	3.22
—	—	—	—	—	—	—	—	—	—	—	—	—	—	—	—	—	—	—	—	—	3.23
1	1	1	—	—	1	1	1	—	—	—	—	—	—	—	—	—	—	—	—	—	3.24
1	1	4	1	13	—	—	—	—	—	—	—	—	—	—	—	—	—	—	—	—	3.25
—	—	—	—	—	—	—	—	—	—	—	—	—	—	—	—	—	—	—	—	—	3.26
8	8	41	2	7	1	1	15	—	—	—	2	57	1	105	7	9	58	3	33	—	4
8	8	41	2	7	1	1	15	—	—	—	2	57	1	105	7	9	58	3	33	—	4.01
—	—	—	—	—	—	—	—	—	—	—	—	—	—	—	—	—	—	—	—	—	4.02
—	—	—	—	—	—	—	—	—	—	—	—	—	—	—	1	1	5	1	28	—	5
—	—	—	—	—	—	—	—	—	—	—	—	—	—	—	1	1	5	1	28	—	5.01
—	—	—	—	—	—	—	—	—	—	—	—	—	—	—	—	—	—	—	—	—	5.02
—	—	—	—	—	—	—	—	—	—	—	—	—	—	—	—	—	—	—	—	—	5.03
32	32	68	25	8	26	28	52	17	27	9	10	14	3	5	58	61	119	21	92	—	6
—	—	—	—	—	—	—	—	—	—	—	—	—	—	—	10	11	24	2	65	—	6.01
11	11	25	10	2	4	6	11	6	9	1	1	1	—	—	17	19	44	13	25	—	6.02
1	1	2	—	—	1	1	1	—	—	3	4	7	2	2	1	1	2	—	—	—	6.03
3	3	6	1	3	—	—	—	—	—	—	—	—	—	—	5	5	5	—	—	—	6.04
9	9	19	6	2	4	4	8	3	6	—	—	—	—	—	5	5	13	2	1	—	6.05
—	—	—	—	—	1	1	1	—	—	2	2	2	—	—	10	10	10	—	—	—	6.06
8	8	16	8	1	16	16	31	8	12	3	3	4	1	3	10	10	21	4	1	—	6.07
—	—	—	—	—	—	—	—	—	—	—	—	—	—	—	—	—	—	—	—	—	6.08
1	2	7	—	—	4	5	8	1	119	1	2	2	—	—	2	4	18	—	—	—	7
1	1	1	—	—	3	3	4	1	119	1	1	1	—	—	1	1	1	—	—	—	7.01
—	—	—	—	—	—	—	—	—	—	—	—	—	—	—	—	—	—	—	—	—	7.02
—	—	—	—	—	—	—	—	—	—	—	—	—	—	—	—	—	—	—	—	—	7.03
—	—	—	—	—	—	—	—	—	—	—	—	—	—	—	—	—	—	—	—	—	7.04
—	—	—	—	—	—	—	—	—	—	—	—	—	—	—	—	—	—	—	—	—	7.05
—	—	—	—	—	—	—	—	—	—	—	—	—	—	—	—	—	—	—	—	—	7.06
—	—	—	—	—	1	1	1	—	—	—	—	—	—	—	1	1	2	—	—	—	7.07
—	1	6	—	—	—	1	3	—	—	—	1	1	—	—	—	1	6	—	—	—	7.08
—	—	—	—	—	—	—	—	—	—	—	—	—	—	—	—	—	—	—	—	—	8
—	—	—	—	—	—	—	—	—	—	—	—	—	—	—	—	—	—	—	—	—	8.01
—	—	—	—	—	—	—	—	—	—	—	—	—	—	—	—	1	1	—	—	—	8.02
—	—	—	—	—	—	—	—	—	—	—	—	—	—	—	—	—	—	—	—	—	8.03
2	2	3	—	—	1	2	2	1	1	—	—	—	—	—	7	7	11	2	8	—	9
1	1	2	—	—	1	1	1	1	1	—	—	—	—	—	5	5	7	1	3	—	9.01
—	—	—	—	—	—	—	—	—	—	—	—	—	—	—	1	1	3	1	5	—	9.02
1	1	1	—	—	—	1	1	—	—	—	—	—	—	—	1	1	1	—	—	—	9.03
—	—	—	—	—	—	—	—	—	—	—	—	—	—	—	—	—	—	—	—	—	9.04
—	—	—	—	—	—	—	—	—	—	—	—	—	—	—	—	—	—	—	—	—	9.08
64	65	166	43	148	41	45	91	24	186	18	22	88	10	149	148	160	493	66	1.434		

N classi fica- zione	RAMI E CLASSI DI ATTIVITÀ ECONOMICA	126. REMANZACCO					127. RÈSIA					128. RESIUTTA				
		Im- prese	Unità locali				Im- prese	Unità locali				Im- prese	Unità locali			
			Totale		con forza motrice			Totale		con forza motrice			Totale		con forza motrice	
			N	Ad- detti	N	Poten- za utiliz- zabile HP		N	Ad- detti	N	Poten- za utiliz- zabile HP		N	Ad- detti	N	Poten- za utiliz- zabile HP
1	AGRICOLTURA, FORESTE, CACCIA E PESCA	9	11	27	4	27	3	3	9	1	2	1	1	5	—	—
1.03	Foreste	—	—	—	—	—	—	—	—	—	—	—	—	—	—	—
1.04	Pesca	—	—	—	—	—	—	—	—	—	—	—	—	—	—	—
1.05	Attività connesse con l'agricoltura . . .	9	11	27	4	27	3	3	9	1	2	1	1	5	—	—
2	INDUSTRIE ESTRATTIVE	—	—	—	—	—	—	—	—	—	—	—	—	—	—	—
2.01	Estraz. di carboni fossili e di torba . .	—	—	—	—	—	—	—	—	—	—	—	—	—	—	—
2.02	Estraz. di combustibili liquidi e gassosi	—	—	—	—	—	—	—	—	—	—	—	—	—	—	—
2.03	Estraz. di minerali metalliferi	—	—	—	—	—	—	—	—	—	—	—	—	—	—	—
2.04	Estraz. di altri minerali	—	—	—	—	—	—	—	—	—	—	—	—	—	—	—
3	INDUSTRIE MANIFATTURIERE	32	32	238	19	1.318	11	11	11	2	3	7	7	34	5	123
3.01	Industrie alimentari e affini	3	3	10	3	28	1	1	1	1	3	1	1	6	1	2
3.02	Industria del tabacco	—	—	—	—	—	—	—	—	—	—	—	—	—	—	—
3.03	Seta, cotone e lav. fibre tess. artificiali	—	—	—	—	—	—	—	—	—	—	1	1	19	1	90
3.04	Industrie della lana	—	—	—	—	—	—	—	—	—	—	—	—	—	—	—
3.05	Industrie delle fibre dure e tessili varie	4	4	5	1	—	—	—	—	—	—	—	—	—	—	—
3.06	Ind. del vestiario e dell'abbigliamento .	7	7	9	4	1	4	4	4	—	—	2	2	3	—	—
3.07	Industrie delle calzature	2	2	2	—	—	2	2	2	—	—	—	—	—	—	—
3.08	Industrie delle pelli e del cuoio	—	—	—	—	—	—	—	—	—	—	—	—	—	—	—
3.09	Industria mobilio e arredam. in legno .	1	1	3	1	5	—	—	—	—	—	—	—	—	—	—
3.10	Industrie del legno	9	9	30	6	82	4	4	4	1	—	2	2	3	2	9
3.11	Industrie metallurgiche	—	—	—	—	—	—	—	—	—	—	—	—	—	—	—
3.12	Macchine non elettr., carpent. metallica	1	1	92	1	583	—	—	—	—	—	—	—	—	—	—
3.13	Macchine e apparecchi elettrici	—	—	—	—	—	—	—	—	—	—	—	—	—	—	—
3.14	Mecc. di precisione ; oreficeria, argenteria	1	1	2	1	2	—	—	—	—	—	—	—	—	—	—
3.15	Officine meccaniche	3	3	4	1	16	—	—	—	—	—	1	1	3	1	22
3.16	Industrie costruz. mezzi di trasporto .	—	—	—	—	—	—	—	—	—	—	—	—	—	—	—
3.17	Industrie lavor. minerali non metalliferi	1	1	81	1	601	—	—	—	—	—	—	—	—	—	—
3.18	Industrie chimiche	—	—	—	—	—	—	—	—	—	—	—	—	—	—	—
3.19	Industrie derivati petrolio e carbone .	—	—	—	—	—	—	—	—	—	—	—	—	—	—	—
3.20	Industrie della gomma elastica	—	—	—	—	—	—	—	—	—	—	—	—	—	—	—
3.21	Prod. cellul. per tess., fibre tess. artific.	—	—	—	—	—	—	—	—	—	—	—	—	—	—	—
3.22	Industrie della carta e cartotecnica . .	—	—	—	—	—	—	—	—	—	—	—	—	—	—	—
3.23	Industrie poligrafiche ed editoriali . . .	—	—	—	—	—	—	—	—	—	—	—	—	—	—	—
3.24	Industrie foto-fono-cinematografiche . .	—	—	—	—	—	—	—	—	—	—	—	—	—	—	—
3.25	Prod. oggetti in materie plastiche . . .	—	—	—	—	—	—	—	—	—	—	—	—	—	—	—
3.26	Industrie manifatturiere varie	—	—	—	—	—	—	—	—	—	—	—	—	—	—	—
4	COSTRUZIONI E INSTALL. DI IMPIANTI .	8	10	92	7	55	—	2	12	1	34	1	5	165	3	318
4.01	Costruzioni	8	10	92	7	55	—	2	12	1	34	1	5	165	3	318
4.02	Installazione impianti	—	—	—	—	—	—	—	—	—	—	—	—	—	—	—
5	ENERGIA ELETTRICA, GAS E ACQUA	—	—	—	—	—	—	1	6	1	97	—	—	—	—	—
5.01	Prod. e distribuz. di energia elettrica . .	—	—	—	—	—	—	1	6	1	97	—	—	—	—	—
5.02	Produzione e distribuzione di gas	—	—	—	—	—	—	—	—	—	—	—	—	—	—	—
5.03	Distribuzione di acqua	—	—	—	—	—	—	—	—	—	—	—	—	—	—	—
6	COMMERCIO	57	61	116	19	29	46	51	99	3	3	16	17	36	2	9
6.01	Commercio all'ingrosso	8	9	16	—	—	2	2	2	—	—	—	—	—	—	—
6.02	Comm. al minuto generi alimentari . . .	11	12	23	6	16	19	23	50	3	3	6	7	15	2	9
6.03	Comm. al min. prod. tess. e art. abbigl.	—	—	—	—	—	3	3	5	—	—	1	1	1	—	—
6.04	Comm. al minuto prod. meccanici	2	2	3	—	—	1	1	2	—	—	1	1	1	—	—
6.05	Comm. al min. gen. alim. e non alim. . .	7	7	19	4	2	—	—	—	—	—	1	1	3	—	—
6.06	Commercio ambulante	11	11	12	—	—	11	11	15	—	—	—	—	—	—	—
6.07	Alberghi e pubblici esercizi	17	18	41	9	11	10	11	25	—	—	7	7	16	—	—
6.08	Attività ausiliarie del commercio	1	2	2	—	—	—	—	—	—	—	—	—	—	—	—
7	TRASPORTI E COMUNICAZIONI	3	6	21	—	—	2	4	11	—	—	—	1	14	—	—
7.01	Trasporti ferrov. e tramv. estraurbani .	—	1	1	—	—	—	—	—	—	—	—	1	14	—	—
7.02	Trasporti estraurbani su strada	2	2	8	—	—	—	1	1	—	—	—	—	—	—	—
7.03	Trasporti urbani	1	1	2	—	—	2	2	3	—	—	—	—	—	—	—
7.04	Trasporti lacuali e fluviali	—	—	—	—	—	—	—	—	—	—	—	—	—	—	—
7.05	Trasporti marittimi	—	—	—	—	—	—	—	—	—	—	—	—	—	—	—
7.06	Trasporti aerei	—	—	—	—	—	—	—	—	—	—	—	—	—	—	—
7.07	Attività ausiliarie dei trasporti	—	1	5	—	—	—	—	—	—	—	—	—	—	—	—
7.08	Comunicazioni	—	1	5	—	—	—	1	7	—	—	—	—	—	—	—
8	CREDITO E ASSICURAZIONE	1	2	4	—	—	—	1	1	—	—	—	—	—	—	—
8.01	Credito	1	1	3	—	—	—	—	—	—	—	—	—	—	—	—
8.02	Assicurazione	—	—	—	—	—	—	—	—	—	—	—	—	—	—	—
8.03	Gestioni finanziarie	—	1	1	—	—	—	1	1	—	—	—	—	—	—	—
9	SERVIZI E ATTIVITÀ SOCIALI VARIE	4	4	4	—	—	3	3	3	—	—	1	1	1	—	—
9.01	Servizi per l'igiene e la pulizia	3	3	3	—	—	2	2	2	—	—	—	—	—	—	—
9.02	Servizi dello spettacolo	—	—	—	—	—	—	—	—	—	—	1	1	1	—	—
9.03	Servizi sanitari	1	1	1	—	—	1	1	1	—	—	—	—	—	—	—
9.04	Servizi privati per l'istruzione	—	—	—	—	—	—	—	—	—	—	—	—	—	—	—
9.08	Servizi vari, non altrove classificati . .	—	—	—	—	—	—	—	—	—	—	—	—	—	—	—
	TOTALE	114	126	502	49	1.429	65	76	152	8	139	26	32	255	10	450

unità locali per comune

129. RIGOLATO					130. RIVE D'ARCANO					131. RIVIGNANO					132. RÒNCHIS					N classi- fica- zione
Im- prese	Unità locali				Im- prese	Unità locali				Im- prese	Unità locali				Im- prese	Unità locali				
	Totale		con forza motrice			Totale		con forza motrice			Totale		con forza motrice			Totale		con forza motrice		
	N	Ad- detti	N	Poten- za utilizz- zabile HP		N	Ad- detti	N	Poten- za utilizz- zabile HP		N	Ad- detti	N	Poten- za utilizz- zabile HP		N	Ad- detti	N	Poten- za utilizz- zabile HP	
4	4	8	1	1	7	8	19	5	23	13	14	36	4	26	9	9	16	—	—	1
—	—	—	—	—	—	—	—	—	—	—	—	—	—	—	—	—	—	—	—	1.03
—	—	—	—	—	—	—	—	—	—	—	—	—	—	—	—	—	—	—	—	1.04
4	4	8	1	1	7	8	19	5	23	13	14	36	4	26	9	9	16	—	—	1.05
—	—	—	—	—	—	—	—	—	—	—	—	—	—	—	—	—	—	—	—	2
—	—	—	—	—	—	—	—	—	—	—	—	—	—	—	—	—	—	—	—	2.01
—	—	—	—	—	—	—	—	—	—	—	—	—	—	—	—	—	—	—	—	2.02
—	—	—	—	—	—	—	—	—	—	—	—	—	—	—	—	—	—	—	—	2.03
—	—	—	—	—	—	—	—	—	—	—	—	—	—	—	—	—	—	—	—	2.04
24	24	39	7	68	37	38	163	27	626	63	65	254	26	812	18	19	91	9	492	3
3	3	4	3	9	3	4	18	4	70	3	3	7	2	30	3	3	10	3	35	3.01
—	—	—	—	—	—	—	—	—	—	—	—	—	—	—	—	—	—	—	—	3.02
—	—	—	—	—	—	—	—	—	—	—	—	—	—	—	—	—	—	—	—	3.03
—	—	—	—	—	2	2	2	—	—	1	1	1	—	—	—	—	—	—	—	3.04
6	6	6	—	—	8	8	8	3	..	2	2	8	1	1	2	2	2	—	—	3.05
3	3	4	—	—	6	6	38	4	28	22	23	26	—	—	7	7	7	—	—	3.06
—	—	—	—	—	—	—	—	—	—	—	—	—	—	—	—	—	—	—	—	3.07
1	1	1	1	15	3	3	8	3	32	—	—	—	—	—	1	1	1	—	—	3.08
3	3	7	2	31	4	4	6	3	25	7	7	70	5	272	1	1	2	1	3	3.09
—	—	—	—	—	—	—	—	—	—	—	—	—	—	—	—	—	—	—	—	3.10
—	—	—	—	—	—	—	—	—	—	3	3	39	3	120	—	—	—	—	—	3.11
—	—	—	—	—	—	—	—	—	—	—	—	—	—	—	—	—	—	—	—	3.12
—	—	—	—	—	—	—	—	—	—	—	—	—	—	—	—	—	—	—	—	3.13
6	6	7	—	—	10	10	22	9	65	11	11	22	6	37	4	4	9	4	86	3.14
—	—	—	—	—	—	—	—	—	—	—	—	—	—	—	—	—	—	—	—	3.15
1	1	1	—	—	1	1	61	1	406	5	6	48	5	288	—	1	60	1	368	3.16
—	—	—	—	—	—	—	—	—	—	—	—	—	—	—	—	—	—	—	—	3.17
—	—	—	—	—	—	—	—	—	—	—	—	—	—	—	—	—	—	—	—	3.18
—	—	—	—	—	—	—	—	—	—	—	—	—	—	—	—	—	—	—	—	3.19
—	—	—	—	—	—	—	—	—	—	—	—	—	—	—	—	—	—	—	—	3.20
—	—	—	—	—	—	—	—	—	—	—	—	—	—	—	—	—	—	—	—	3.21
—	—	—	—	—	—	—	—	—	—	—	—	—	—	—	—	—	—	—	—	3.22
—	—	—	—	—	—	—	—	—	—	2	2	4	—	—	—	—	—	—	—	3.23
—	—	—	—	—	—	—	—	—	—	—	—	—	—	—	—	—	—	—	—	3.24
—	—	—	—	—	—	—	—	—	—	—	—	—	—	—	—	—	—	—	—	3.25
1	1	9	1	13	—	—	—	—	—	2	2	23	2	63	—	—	—	—	—	3.26
2	4	26	2	13	10	10	104	9	64	12	12	99	7	322	5	5	62	3	22	4
2	4	26	2	13	10	10	104	9	64	12	12	99	7	322	5	5	62	3	22	4.01
—	—	—	—	—	—	—	—	—	—	—	—	—	—	—	—	—	—	—	—	4.02
—	1	4	1	—	2	4	15	4	699	—	—	—	—	—	—	—	—	—	—	5
—	1	4	1	—	1	3	11	3	92	—	—	—	—	—	—	—	—	—	—	5.01
—	—	—	—	—	1	1	4	1	607	—	—	—	—	—	—	—	—	—	—	5.02
—	—	—	—	—	—	—	—	—	—	—	—	—	—	—	—	—	—	—	—	5.03
40	41	90	2	2	26	28	60	16	25	61	65	145	14	48	16	16	28	1	5	6
3	3	19	—	—	1	1	1	—	—	2	3	17	1	2	—	—	—	—	—	6.01
10	11	18	2	2	9	9	24	9	11	18	19	45	8	24	7	7	13	—	—	6.02
4	4	8	—	—	1	1	2	1	1	12	12	23	1	14	1	1	2	—	—	6.03
4	4	7	—	—	3	4	7	1	7	4	5	13	1	3	3	3	4	—	—	6.04
1	1	3	—	—	1	2	6	—	—	—	—	—	—	—	1	1	2	—	—	6.05
3	3	4	—	—	6	6	7	—	—	12	12	18	—	—	1	1	1	—	—	6.06
15	15	31	—	—	5	5	13	5	6	12	13	27	3	5	3	3	6	1	5	6.07
—	—	—	—	—	—	—	—	—	—	1	1	2	—	—	—	—	—	—	—	6.08
—	—	—	—	—	—	—	—	—	—	—	—	—	—	—	—	—	—	—	—	7
5	6	12	—	—	—	1	5	—	—	7	9	19	—	—	1	2	4	—	—	7.01
—	—	—	—	—	—	—	—	—	—	—	—	—	—	—	—	—	—	—	—	7.02
4	4	7	—	—	—	—	—	—	—	5	5	9	—	—	—	—	—	—	—	7.03
1	1	1	—	—	—	—	—	—	—	—	—	—	—	—	1	1	1	—	—	7.04
—	—	—	—	—	—	—	—	—	—	—	—	—	—	—	—	—	—	—	—	7.05
—	—	—	—	—	—	—	—	—	—	—	—	—	—	—	—	—	—	—	—	7.06
—	—	—	—	—	—	—	—	—	—	—	—	—	—	—	—	—	—	—	—	7.07
—	—	—	—	—	—	—	—	—	—	2	2	3	—	—	—	—	—	—	—	7.08
—	—	—	—	—	—	—	—	—	—	—	—	—	—	—	—	—	—	—	—	8
—	—	—	—	—	—	—	—	—	—	—	—	—	—	—	—	—	—	—	—	8.01
—	—	—	—	—	—	—	—	—	—	—	—	—	—	—	—	—	—	—	—	8.02
—	—	—	—	—	—	—	—	—	—	—	—	—	—	—	—	—	—	—	—	8.03
—	1	1	—	—	—	1	1	—	—	1	1	—	—	—	—	1	1	—	—	9
4	4	5	—	—	4	4	4	3	..	9	10	20	4	13	4	4	6	1	2	9.01
2	2	2	—	—	4	4	4	3	..	7	8	13	3	3	3	3	4	—	—	9.02
1	1	1	—	—	—	—	—	—	—	1	1	4	1	10	1	1	2	1	2	9.03
1	1	2	—	—	—	—	—	—	—	1	1	3	—	—	—	—	—	—	—	9.04
—	—	—	—	—	—	—	—	—	—	—	—	—	—	—	—	—	—	—	—	9.08
79	85	185	13	84	86	94	371	64	1.437	165	178	579	56	1.223	53	56	208	14	521	

N classi- fica- zione	RAMI E CLASSI DI ATTIVITÀ ECONOMICA	133. ROVEREDO IN PIANO					134. RUDA					135. SACILE				
		Im- prese	Unità locali				Im- prese	Unità locali				Im- prese	Unità locali			
			Totale		con forza motrice			Totale		con forza motrice			Totale		con forza motrice	
			N	Ad- detti	N	Poten- za utiliz- zabile HP		N	Ad- detti	N	Poten- za utiliz- zabile HP		N	Ad- detti	N	Poten- za utiliz- zabile HP
1	AGRICOLTUEA, FORESTE, CACCIA E PESCA	2	3	7	1	1	—	—	—	—	8	9	22	4	28	
1.03	Foreste	—	—	—	—	—	—	—	—	—	—	—	—	—	—	
1.04	Pesca	—	—	—	—	—	—	—	—	—	—	—	—	—	—	
1.05	Attività connesse con l'agricoltura	2	3	7	1	1	—	—	—	—	8	9	22	4	28	
2	INDUSTRIE ESTRATTIVE	—	—	—	—	—	—	—	—	—	—	—	—	—	—	
2.01	Estraz. di carboni fossili e di torba	—	—	—	—	—	—	—	—	—	—	—	—	—	—	
2.02	Estraz. di combustibili liquidi e gassosi	—	—	—	—	—	—	—	—	—	—	—	—	—	—	
2.03	Estraz. di minerali metalliferi	—	—	—	—	—	—	—	—	—	—	—	—	—	—	
2.04	Estraz. di altri minerali	—	—	—	—	—	—	—	—	—	—	—	—	—	—	
3	INDUSTRIE MANIFATTURIERE	17	18	33	8	82	27	29	199	9	743	168	173	1.567	95	3.922
3.01	Industrie alimentari e affini	2	2	2	1	18	6	5	10	3	58	12	12	79	11	631
3.02	Industria del tabacco	—	—	—	—	—	—	—	—	—	—	—	1	2	1	6
3.03	Seta, cotone e lav. fibre tess. artificiali	—	—	—	—	—	—	—	—	—	—	3	4	64	2	45
3.04	Industrie della lana	—	—	—	—	—	—	—	—	—	—	1	1	6	1	53
3.05	Industrie delle fibre dure tessili e varie	3	3	4	—	—	3	3	4	—	—	21	21	27	2	2
3.06	Ind. del vestiario e dell'abbigliamento	5	5	9	1	2	8	8	9	—	—	34	34	79	5	18
3.07	Industrie delle calzature	1	1	1	1	1	4	4	5	1	1	14	14	43	6	5
3.08	Industrie delle pelli e del cuoio	—	—	—	—	—	—	—	—	—	—	1	1	13	1	10
3.09	Industria mobilio e arredam. in legno	—	—	—	—	—	—	—	—	—	—	14	14	529	14	1.350
3.10	Industrie del legno	2	3	11	3	47	—	—	—	—	—	12	12	372	9	785
3.11	Industrie metallurgiche	—	—	—	—	—	—	—	—	—	—	—	—	—	—	—
3.12	Macchine non elettr., carpent. metallica	—	—	—	—	—	—	—	—	—	—	2	2	42	2	104
3.13	Macchine e apparecchi elettrici	—	—	—	—	—	—	—	—	—	—	—	—	—	—	—
3.14	Mecc. di precisione; oreficeria, argenteria	—	—	—	—	—	—	—	—	—	—	2	2	4	2	..
3.15	Officine meccaniche	4	4	6	2	14	5	7	13	3	3	33	33	121	26	144
3.16	Industrie costruz. mezzi di trasporto	—	—	—	—	—	—	—	—	—	—	1	1	16	1	66
3.17	Industrie lavor. minerali non metalliferi	—	—	—	—	—	—	1	99	1	349	8	10	132	9	675
3.18	Industrie chimiche	—	—	—	—	—	1	1	59	1	332	—	—	—	—	—
3.19	Industrie derivati petrolio e carbone	—	—	—	—	—	—	—	—	—	—	—	—	—	—	—
3.20	Industrie della gomma elastica	—	—	—	—	—	—	—	—	—	—	—	—	—	—	—
3.21	Prod. cellul. per tess., fibre tess. artificiose	—	—	—	—	—	—	—	—	—	—	—	—	—	—	—
3.22	Industrie della carta e cartotecnica	—	—	—	—	—	—	—	—	—	—	—	—	—	—	—
3.23	Industrie poligrafiche ed editoriali	—	—	—	—	—	—	—	—	—	—	3	3	22	2	28
3.24	Industrie foto-fono-cinematografiche	—	—	—	—	—	—	—	—	—	—	4	5	8	—	—
3.25	Prod. oggetti in materie plastiche	—	—	—	—	—	—	—	—	—	—	—	—	—	—	—
3.26	Industrie manifatturiere varie	—	—	—	—	—	—	—	—	—	—	3	3	8	1	..
4	COSTRUZIONI E INSTALL. DI IMPIANTI	2	3	25	1	25	4	4	15	4	15	28	37	472	20	312
4.01	Costruzioni	2	3	25	1	25	4	4	15	4	15	23	32	387	18	281
4.02	Installazione impianti	—	—	—	—	—	—	—	—	—	—	5	5	85	2	31
5	ENERGIA ELETTRICA, GAS E ACQUA	—	—	—	—	—	—	1	5	—	—	—	5	38	4	2.511
5.01	Prod. e distribuz. di energia elettrica	—	—	—	—	—	—	1	5	—	—	—	4	38	3	2.478
5.02	Produzione e distribuzione di gas	—	—	—	—	—	—	—	—	—	—	—	—	—	—	—
5.03	Distribuzione di acqua	—	—	—	—	—	—	—	—	—	—	—	1	—	1	33
6	COMMERCIO	27	30	64	12	16	62	73	121	2	2	218	240	643	79	163
6.01	Commercio all'ingrosso	2	2	3	—	—	3	3	11	—	—	19	20	65	5	19
6.02	Comm. al minuto generi alimentari	10	10	23	7	11	19	28	47	2	2	70	75	196	39	69
6.03	Comm. al min. prod. tess. e art. abbigl.	2	2	2	—	—	7	8	12	—	—	29	34	101	1	..
6.04	Comm. al minuto prod. meccanici	1	3	5	—	—	3	3	6	—	—	28	37	102	10	26
6.05	Comm. al min. gen. alim. e non alim.	2	2	8	1	1	1	1	2	—	—	8	8	19	4	6
6.06	Commercio ambulante	6	6	8	—	—	15	15	15	—	—	18	18	27	—	—
6.07	Alberghi e pubblici esercizi	4	4	14	4	4	14	15	28	—	—	42	44	125	20	43
6.08	Attività ausiliarie del commercio	—	1	1	—	—	—	—	—	—	—	4	4	8	—	—
7	TRASPORTI E COMUNICAZIONI	1	2	4	1	3	6	7	9	—	—	31	34	128	1	7
7.01	Trasporti ferrov. e tramv. extraurbani	—	—	—	—	—	—	—	—	—	—	—	1	63	1	7
7.02	Trasporti extraurbani su strada	1	1	2	1	3	5	5	6	—	—	14	14	24	—	—
7.03	Trasporti urbani	—	—	—	—	—	—	—	—	—	—	11	11	11	—	—
7.04	Trasporti lacuali e fluviali	—	—	—	—	—	—	—	—	—	—	—	—	—	—	—
7.05	Trasporti marittimi	—	—	—	—	—	—	—	—	—	—	—	—	—	—	—
7.06	Trasporti aerei	—	—	—	—	—	—	—	—	—	—	—	—	—	—	—
7.07	Attività ausiliarie dei trasporti	—	—	—	—	—	1	1	1	—	—	5	5	7	—	—
7.08	Comunicazioni	—	1	2	—	—	—	1	2	—	—	1	3	23	—	—
8	CREDITO E ASSICURAZIONE	—	—	—	—	—	—	1	1	—	—	2	7	36	—	—
8.01	Credito	—	—	—	—	—	—	—	—	—	—	—	3	27	—	—
8.02	Assicurazione	—	—	—	—	—	—	—	—	—	—	2	2	4	—	—
8.03	Gestioni finanziarie	—	—	—	—	—	—	1	1	—	—	—	2	5	—	—
9	SERVIZI E ATTIVITÀ SOCIALI VARIE	3	3	4	1	3	7	7	11	1	..	26	32	98	13	50
9.01	Servizi per l'igiene e la pulizia	3	3	4	1	3	5	5	8	—	—	23	27	77	10	38
9.02	Servizi dello spettacolo	—	—	—	—	—	1	1	1	1	..	1	2	11	2	12
9.03	Servizi sanitari	—	—	—	—	—	1	1	2	—	—	2	2	9	1	..
9.04	Servizi privati per l'istruzione	—	—	—	—	—	—	—	—	—	—	—	1	1	—	—
9.08	Servizi vari, non altrove classificati	—	—	—	—	—	—	—	—	—	—	—	—	—	—	—
	TOTALE	52	59	137	24	130	106	122	361	16	760	481	537	3.004	216	6.993

unità locali per comune

136. SAN DANIELE DEL FRIULI					137. SAN GIÒRGIO DELLA RICHINVELDA					138. SAN GIÒRGIO DI NOGARÒ					139. SAN GIOVANNI AL NATISONE					N classi- fica- zione		
Im- prese	Unità locali				Im- prese	Unità locali				Im- prese	Unità locali				Im- prese	Unità locali						
	Totale		con forza motrice			Totale		con forza motrice			Totale		con forza motrice			Totale		con forza motrice				
	N	Ad- detti	N	Poten- za utiliz- zabile HP		N	Ad- detti	N	Poten- za utiliz- zabile HP		N	Ad- detti	N	Poten- za utiliz- zabile HP		N	Ad- detti	N	Poten- za utiliz- zabile HP			
6	8	32	6	49	10	10	46	9	189	3	5	11	2	5	5	6	13	3	8	1		
—	—	—	—	—	—	—	—	—	—	—	—	—	—	—	—	—	—	—	—	—	1.03	
—	—	—	—	—	—	—	—	—	—	—	—	—	—	—	—	—	—	—	—	—	1.04	
6	8	32	6	49	10	10	46	9	189	3	5	11	2	5	5	6	13	3	8	1.05		
—	—	—	—	—	2	2	4	1	3	—	—	—	—	—	—	—	—	—	—	—	2	
—	—	—	—	—	—	—	—	—	—	—	—	—	—	—	—	—	—	—	—	—	2.01	
—	—	—	—	—	—	—	—	—	—	—	—	—	—	—	—	—	—	—	—	—	2.02	
—	—	—	—	—	2	2	4	1	3	—	—	—	—	—	—	—	—	—	—	—	2.03	
—	—	—	—	—	—	—	—	—	—	—	—	—	—	—	—	—	—	—	—	—	2.04	
115	118	900	60	785	26	28	91	14	289	70	72	378	42	847	91	90	820	79	3.639	3		
7	9	27	7	125	3	3	6	3	91	5	6	29	6	137	5	3	10	3	64	3.01		
—	—	—	—	—	—	—	—	—	—	—	—	—	—	—	—	—	—	—	—	—	3.02	
1	1	4	1	52	—	—	—	—	—	—	—	—	—	—	—	—	—	—	—	—	3.03	
—	—	—	—	—	—	—	—	—	—	—	—	—	—	—	—	—	—	—	—	—	3.04	
5	5	6	—	—	3	3	3	—	—	13	13	54	10	26	1	1	2	—	—	—	3.05	
25	25	32	—	—	6	6	8	—	—	15	15	26	—	—	8	8	21	2	5	—	3.06	
24	24	513	18	188	3	3	3	2	2	5	5	6	1	2	—	—	—	—	—	—	3.07	
1	1	2	—	—	—	—	—	—	—	1	1	4	1	2	—	—	—	—	—	—	3.08	
2	2	4	2	6	1	1	25	1	81	—	—	—	—	—	61	62	720	62	3.254	—	3.09	
12	12	27	9	94	4	4	13	4	78	11	12	147	12	391	3	3	18	3	147	—	3.10	
—	—	—	—	—	—	—	—	—	—	—	—	—	—	—	—	—	—	—	—	—	—	3.11
—	—	—	—	—	—	—	—	—	—	2	2	54	2	154	—	—	—	—	—	—	—	3.12
—	—	—	—	—	—	—	—	—	—	—	—	—	—	—	—	—	—	—	—	—	—	3.13
2	2	79	2	14	—	—	—	—	—	—	—	—	—	—	—	—	—	—	—	—	—	3.14
26	26	57	12	98	4	4	6	3	16	12	12	43	6	78	12	12	27	8	89	—	3.15	
—	—	—	—	—	—	—	—	—	—	1	1	6	1	43	—	—	—	—	—	—	—	3.16
4	4	62	4	148	2	4	27	1	21	1	1	2	1	8	1	1	22	1	80	—	3.17	
—	—	—	—	—	—	—	—	—	—	—	—	—	—	—	—	—	—	—	—	—	—	3.18
—	—	—	—	—	—	—	—	—	—	—	—	—	—	—	—	—	—	—	—	—	—	3.19
—	—	—	—	—	—	—	—	—	—	1	1	1	1	3	—	—	—	—	—	—	—	3.20
1	1	10	1	12	—	—	—	—	—	—	—	—	—	—	—	—	—	—	—	—	—	3.21
3	3	31	3	24	—	—	—	—	—	1	1	2	1	3	—	—	—	—	—	—	—	3.22
1	2	4	—	—	—	—	—	—	—	—	—	—	—	—	—	—	—	—	—	—	—	3.23
1	1	42	1	24	—	—	—	—	—	2	2	4	—	—	—	—	—	—	—	—	—	3.24
—	—	—	—	—	—	—	—	—	—	—	—	—	—	—	—	—	—	—	—	—	—	3.25
—	—	—	—	—	—	—	—	—	—	—	—	—	—	—	—	—	—	—	—	—	—	3.26
12	12	123	6	33	4	5	35	5	39	11	17	218	8	426	5	5	66	4	43	—	4	
12	12	123	6	33	4	5	35	5	39	8	14	207	7	415	5	5	66	4	43	—	4.01	
—	—	—	—	—	—	—	—	—	—	3	3	11	1	11	—	—	—	—	—	—	—	4.02
1	2	17	2	201	—	1	4	1	12	—	—	—	—	—	—	—	—	—	—	—	—	5
—	1	13	1	3	—	1	4	1	12	—	—	—	—	—	—	—	—	—	—	—	—	5.01
—	—	—	—	—	—	—	—	—	—	—	—	—	—	—	—	—	—	—	—	—	—	5.02
1	1	4	1	198	—	—	—	—	—	—	—	—	—	—	—	—	—	—	—	—	—	5.03
161	166	382	36	127	38	39	103	22	35	129	132	297	51	314	60	64	155	36	123	—	6	
7	8	36	3	66	1	1	1	—	—	4	6	21	1	226	6	8	26	4	70	—	6.01	
36	36	78	13	19	19	20	61	15	28	43	44	105	25	37	23	24	59	18	37	—	6.02	
29	29	71	2	2	2	2	5	—	—	19	19	39	—	—	2	3	4	—	—	—	—	6.03
23	25	56	10	28	2	2	6	—	—	14	14	30	4	27	2	2	5	—	—	—	—	6.04
2	2	3	—	—	4	4	8	1	1	2	2	6	1	1	4	4	6	2	2	—	—	6.05
12	12	15	—	—	—	—	—	—	—	17	17	26	—	—	4	4	5	—	—	—	—	6.06
48	50	115	8	12	10	10	22	6	6	29	29	69	20	23	19	19	50	12	14	—	—	6.07
4	4	8	—	—	—	—	—	—	—	1	1	1	—	—	—	—	—	—	—	—	—	6.08
7	9	27	—	—	5	7	27	—	—	8	10	84	2	13	1	3	21	—	—	—	—	7
—	—	—	—	—	—	1	4	—	—	—	1	34	1	7	—	1	12	—	—	—	—	7.01
2	2	3	—	—	5	5	15	—	—	7	7	14	—	—	1	1	3	—	—	—	—	7.02
2	2	3	—	—	—	—	—	—	—	—	—	—	—	—	—	—	—	—	—	—	—	7.03
—	—	—	—	—	—	—	—	—	—	—	—	—	—	—	—	—	—	—	—	—	—	7.04
—	—	—	—	—	—	—	—	—	—	—	—	—	—	—	—	—	—	—	—	—	—	7.05
—	—	—	—	—	—	—	—	—	—	—	—	—	—	—	—	—	—	—	—	—	—	7.06
2	2	2	—	—	—	—	—	—	—	1	1	26	1	6	—	—	—	—	—	—	—	7.07
1	3	19	—	—	—	1	8	—	—	—	1	10	—	—	—	1	6	—	—	—	—	7.08
4	10	33	—	—	1	2	4	—	—	1	6	16	—	—	—	1	3	—	—	—	—	8
—	3	14	—	—	1	1	3	—	—	—	3	11	—	—	—	1	3	—	—	—	—	8.01
3	3	5	—	—	—	—	—	—	—	1	1	1	—	—	—	—	—	—	—	—	—	8.02
1	4	14	—	—	—	1	1	—	—	—	2	4	—	—	—	—	—	—	—	—	—	8.03
20	23	39	3	16	2	2	5	—	—	17	18	52	6	18	6	7	10	2	1	—	—	9
16	17	28	1	9	1	1	2	—	—	13	13	37	4	9	4	5	5	1	1	—	—	9.01
1	2	6	2	7	—	—	—	—	—	2	2	8	2	9	1	1	3	1	1	—	—	9.02
3	3	4	—	—	1	1	3	—	—	2	2	6	—	—	1	1	2	—	—	—	—	9.03
—	1	1	—	—	—	—	—	—	—	—	1	1	—	—	—	—	—	—	—	—	—	9.04
—	—	—	—	—	—	—	—	—	—	—	—	—	—	—	—	—	—	—	—	—	—	9.08
326	348	1.553	113	1.211	88	96	319	52	567	239	260	1.056	111	1.623	168	176	1.088	124	3.814	—	—	—

N classi- fica- zione	RAMI E CLASSI DI ATTIVITÀ ECONOMICA	140. SAN LEONARDO					141. SAN MARTINO AL TAGLIAMENTO				142. SAN PIETRO AL NATISONE					
		Im- prese	Unità locali				Im- prese	Unità locali				Im- prese	Unità locali			
			Totale		con forza motrice			Totale		con forza motrice			Totale		con forza motrice	
			N	Ad- detti	N	Poten- za utiliz- zabile HP		N	Ad- detti	N	Poten- za utiliz- zabile HP		N	Ad- detti	N	Poten- za utiliz- zabile HP
1	AGRICOLTURA, FORESTE, CACCIA E PESCA	1	1	3	1	1	1	1	7	1	14	4	4	14	3	8
1.03	Foreste	—	—	—	—	—	—	—	—	—	—	—	—	—	—	—
1.04	Pesca	—	—	—	—	—	—	—	—	—	—	—	—	—	—	—
1.05	Attività connesse con l'agricoltura . . .	1	1	3	1	1	1	1	7	1	14	4	4	14	3	8
2	INDUSTRIE ESTRATTIVE	—	—	—	—	—	—	—	—	—	—	3	3	16	2	29
2.01	Estraz. di carboni fossili e di torba . .	—	—	—	—	—	—	—	—	—	—	—	—	—	—	—
2.02	Estraz. di combustibili liquidi e gassosi	—	—	—	—	—	—	—	—	—	—	—	—	—	—	—
2.03	Estraz. di minerali metalliferi	—	—	—	—	—	—	—	—	—	—	—	—	—	—	—
2.04	Estraz. di altri minerali	—	—	—	—	—	—	—	—	—	—	3	3	16	2	29
3	INDUSTRIE MANIFATTURIERE	13	13	66	9	292	9	9	14	3	38	34	34	47	10	337
3.01	Industrie alimentari e affini	5	5	11	3	14	2	2	3	—	—	4	4	9	4	268
3.02	Industria del tabacco	—	—	—	—	—	—	—	—	—	—	—	—	—	—	—
3.03	Seta, cotone e lav. fibre tess. artificiali	—	—	—	—	—	—	—	—	—	—	—	—	—	—	—
3.04	Industrie della lana	—	—	—	—	—	—	—	—	—	—	—	—	—	—	—
3.05	Industrie delle fibre dure e tessili varie	—	—	—	—	—	—	—	—	—	—	4	4	4	—	—
3.06	Ind. del vestiario e dell'abbigliamento .	1	1	1	—	—	—	—	—	—	—	11	11	11	—	—
3.07	Industrie delle calzature	1	1	1	1	1	1	1	1	—	—	6	6	7	—	—
3.08	Industrie delle pelli e del cuoio	—	—	—	—	—	—	—	—	—	—	—	—	—	—	—
3.09	Industria mobilio e arredam. in legno .	—	—	—	—	—	—	—	—	—	—	—	—	—	—	—
3.10	Industrie del legno	3	3	7	3	38	2	2	5	2	34	6	6	11	5	68
3.11	Industrie metallurgiche	—	—	—	—	—	—	—	—	—	—	—	—	—	—	—
3.12	Macchine non elettr., carpent. metallica	—	—	—	—	—	—	—	—	—	—	—	—	—	—	—
3.13	Macchine e apparecchi elettrici	—	—	—	—	—	—	—	—	—	—	—	—	—	—	—
3.14	Mecc. di precisione; oreficeria, argenteria	—	—	—	—	—	—	—	—	—	—	—	—	—	—	—
3.15	Officine meccaniche	2	2	3	1	2	3	3	4	—	—	3	3	5	1	1
3.16	Industrie costruz. mezzi di trasporto .	—	—	—	—	—	—	—	—	—	—	—	—	—	—	—
3.17	Industrie lavor. minerali non metalliferi	1	1	43	1	237	1	1	1	1	4	—	—	—	—	—
3.18	Industrie chimiche	—	—	—	—	—	—	—	—	—	—	—	—	—	—	—
3.19	Industrie derivati petrolio e carbone .	—	—	—	—	—	—	—	—	—	—	—	—	—	—	—
3.20	Industrie della gomma elastica	—	—	—	—	—	—	—	—	—	—	—	—	—	—	—
3.21	Prod. cellul. per tess., fibre tess. artifice.	—	—	—	—	—	—	—	—	—	—	—	—	—	—	—
3.22	Industrie della carta e cartotecnica . .	—	—	—	—	—	—	—	—	—	—	—	—	—	—	—
3.23	Industrie poligrafiche ed editoriali . .	—	—	—	—	—	—	—	—	—	—	—	—	—	—	—
3.24	Industrie foto-fono-cinematografiche .	—	—	—	—	—	—	—	—	—	—	—	—	—	—	—
3.25	Prodruz. oggetti in materie plastiche . .	—	—	—	—	—	—	—	—	—	—	—	—	—	—	—
3.26	Industrie manifatturiere varie	—	—	—	—	—	—	—	—	—	—	—	—	—	—	—
4	Costruzioni e install. di impianti . . .	—	1	9	—	—	7	7	33	6	31	—	—	—	—	—
4.01	Costruzioni	—	1	9	—	—	7	7	33	6	31	—	—	—	—	—
4.02	Installazione impianti	—	—	—	—	—	—	—	—	—	—	—	—	—	—	—
5	ENERGIA ELETTRICA, GAS E ACQUA	—	—	—	—	—	—	—	—	—	—	—	—	—	—	—
5.01	Produtz. e distribuz. di energia elettrica	—	—	—	—	—	—	—	—	—	—	—	—	—	—	—
5.02	Produzione e distribuzione di gas	—	—	—	—	—	—	—	—	—	—	—	—	—	—	—
5.03	Distribuzione di acqua	—	—	—	—	—	—	—	—	—	—	—	—	—	—	—
6	COMMERCIO	56	57	95	2	5	15	16	35	7	16	55	55	95	4	14
6.01	Commercio all'ingrosso	5	5	6	—	—	—	1	1	—	—	2	2	3	—	—
6.02	Comm. al minuto generi alimentari . . .	14	14	23	2	5	9	9	23	5	12	18	18	31	4	14
6.03	Comm. al min. prod. tess. e art. abbigl.	2	2	4	—	—	—	—	—	—	—	—	—	—	—	—
6.04	Comm. al minuto prod. meccanici	1	2	3	—	—	—	—	—	—	—	4	4	4	—	—
6.05	Comm. al min. gen. alim. e non alim. . .	4	4	7	—	—	—	—	—	—	—	—	—	—	—	—
6.06	Commercio ambulante	8	8	10	—	—	—	—	—	—	—	2	2	3	—	—
6.07	Alberghi e pubblici esercizi	22	22	42	—	—	6	6	11	2	4	29	29	54	—	—
6.08	Attività ausiliarie del commercio	—	—	—	—	—	—	—	—	—	—	—	—	—	—	—
7	TRASPORTI E COMUNICAZIONI	2	3	6	—	—	—	2	5	—	—	2	3	8	—	—
7.01	Trasporti ferrov. e tramv. extraurbani .	—	—	—	—	—	—	1	2	—	—	—	—	—	—	—
7.02	Trasporti extraurbani su strada	—	—	—	—	—	—	—	—	—	—	—	—	—	—	—
7.03	Trasporti urbani	—	—	—	—	—	—	—	—	—	—	—	—	—	—	—
7.04	Trasporti lacuali e fluviali	—	—	—	—	—	—	—	—	—	—	—	—	—	—	—
7.05	Trasporti marittimi	—	—	—	—	—	—	—	—	—	—	—	—	—	—	—
7.06	Trasporti aerei	—	—	—	—	—	—	—	—	—	—	—	—	—	—	—
7.07	Attività ausiliarie dei trasporti	2	2	2	—	—	—	—	—	—	—	2	2	3	—	—
7.08	Comunicazioni	—	1	4	—	—	—	1	3	—	—	—	1	5	—	—
8	CREDITO E ASSICURAZIONE	1	4	5	—	—	—	—	—	—	—	—	2	3	—	—
8.01	Credito	—	2	2	—	—	—	—	—	—	—	—	1	2	—	—
8.02	Assicurazione	—	—	—	—	—	—	—	—	—	—	—	—	—	—	—
8.03	Gestioni finanziarie	1	2	3	—	—	—	—	—	—	—	—	1	1	—	—
9	SERVIZI E ATTIVITÀ SOCIALI VARIE	2	2	2	1	1	1	1	1	—	—	4	4	8	—	—
9.01	Servizi per l'igiene e la pulizia	1	1	1	1	1	—	—	—	—	—	2	2	4	—	—
9.02	Servizi dello spettacolo	—	—	—	—	—	1	1	1	—	—	1	1	2	—	—
9.03	Servizi sanitari	1	1	1	—	—	—	—	—	—	—	1	1	2	—	—
9.04	Servizi privati per l'istruzione	—	—	—	—	—	—	—	—	—	—	—	—	—	—	—
9.08	Servizi vari, non altrove classificati . .	—	—	—	—	—	—	—	—	—	—	—	—	—	—	—
	TOTALE	75	81	186	13	299	33	36	95	17	99	102	105	191	19	388

unità locali per comune

143. SAN QUIRINO					144. SANTA MARIA LA LONGA					145. SAN VITO AL TAGLIAMENTO					146. SAN VITO AL TORRE					N classi- fica- zione	
Im- prese	Unità locali				Im- prese	Unità locali				Im- prese	Unità locali				Im- prese	Unità locali					
	Totale		con forza motrice			Totale		con forza motrice			Totale		con forza motrice			Totale		con forza motrice			
	N	Ad- detti	N	Poten- za utiliz- zabile HP		N	Ad- detti	N	Poten- za utiliz- zabile HP		N	Ad- detti	N	Poten- za utiliz- zabile HP		N	Ad- detti	N	Poten- za utiliz- zabile HP		
9	11	36	3	25	2	3	8	1	33	—	2	10	1	18	1	1	2	1	6	1	
—	—	—	—	—	—	—	—	—	—	—	—	—	—	—	—	—	—	—	—	—	1.03
—	—	—	—	—	—	—	—	—	—	—	—	—	—	—	—	—	—	—	—	—	1.04
9	11	36	3	25	2	3	8	1	33	—	2	10	1	18	1	1	2	1	6	1.05	
—	—	—	—	—	—	—	—	—	—	1	2	10	2	102	2	2	3	—	—	—	2
—	—	—	—	—	—	—	—	—	—	—	—	—	—	—	—	—	—	—	—	—	2.01
—	—	—	—	—	—	—	—	—	—	—	—	—	—	—	—	—	—	—	—	—	2.02
—	—	—	—	—	—	—	—	—	—	1	2	10	2	102	2	2	3	—	—	—	2.03
—	—	—	—	—	—	—	—	—	—	—	—	—	—	—	—	—	—	—	—	—	2.04
23	23	75	18	243	17	17	62	10	251	118	125	682	60	2.734	17	17	66	6	372	3	
3	3	6	3	112	2	2	7	2	135	14	16	111	13	508	1	1	3	1	57	3.01	
—	—	—	—	—	—	—	—	—	—	—	1	4	1	10	—	—	—	—	—	—	3.02
1	1	14	1	29	—	—	—	—	—	2	2	95	2	74	—	—	—	—	—	—	3.03
—	—	—	—	—	—	—	—	—	—	—	—	—	—	—	—	—	—	—	—	—	3.04
2	2	6	—	—	—	—	—	—	—	10	10	61	2	24	—	—	—	—	—	—	3.05
2	2	2	1	1	4	4	5	—	—	32	32	62	2	3	9	9	10	1	—	—	3.06
1	1	2	1	1	—	—	—	—	—	6	7	10	3	2	1	1	—	—	—	—	3.07
—	—	—	—	—	—	—	—	—	—	—	1	10	1	1	—	—	—	—	—	—	3.08
1	1	15	1	17	—	—	—	—	—	3	3	26	3	37	—	—	—	—	—	—	3.09
5	5	11	5	53	2	2	9	1	11	14	14	77	10	256	3	3	5	2	17	—	3.10
1	1	6	1	8	—	—	—	—	—	—	1	76	1	1.448	—	—	—	—	—	—	3.11
—	—	—	—	—	1	1	11	1	43	1	1	14	1	26	—	—	—	—	—	—	3.12
—	—	—	—	—	—	—	—	—	—	—	—	—	—	—	—	—	—	—	—	—	3.13
—	—	—	—	—	—	—	—	—	—	—	—	—	—	—	—	—	—	—	—	—	3.14
6	6	7	4	21	7	7	21	5	41	29	30	90	16	205	1	1	2	—	—	—	3.15
—	—	—	—	—	—	—	—	—	—	—	—	—	—	—	—	—	—	—	—	—	3.16
1	1	6	1	1	1	1	9	1	21	2	2	16	2	27	2	2	45	2	298	—	3.17
—	—	—	—	—	—	—	—	—	—	—	—	—	—	—	—	—	—	—	—	—	3.18
—	—	—	—	—	—	—	—	—	—	—	—	—	—	—	—	—	—	—	—	—	3.19
—	—	—	—	—	—	—	—	—	—	—	—	—	—	—	—	—	—	—	—	—	3.20
—	—	—	—	—	—	—	—	—	—	1	1	10	1	100	—	—	—	—	—	—	3.22
—	—	—	—	—	—	—	—	—	—	2	2	14	2	13	—	—	—	—	—	—	3.23
—	—	—	—	—	—	—	—	—	—	2	2	6	—	—	—	—	—	—	—	—	3.24
—	—	—	—	—	—	—	—	—	—	—	—	—	—	—	—	—	—	—	—	—	3.25
—	—	—	—	—	—	—	—	—	—	—	—	—	—	—	—	—	—	—	—	—	3.26
2	4	20	3	36	4	5	59	4	38	21	23	184	12	176	3	3	15	1	5	—	4
2	4	20	3	36	4	5	59	4	38	19	21	170	12	176	3	3	15	1	5	—	4.01
—	—	—	—	—	—	—	—	—	—	2	2	14	—	—	—	—	—	—	—	—	4.02
—	2	22	2	899	—	—	—	—	—	—	1	19	1	6	—	—	—	—	—	—	5
—	2	22	2	889	—	—	—	—	—	—	1	19	1	6	—	—	—	—	—	—	5.01
—	—	—	—	—	—	—	—	—	—	—	—	—	—	—	—	—	—	—	—	—	5.02
—	—	—	—	—	—	—	—	—	—	—	—	—	—	—	—	—	—	—	—	—	5.03
32	33	70	11	18	24	25	59	5	8	189	211	556	53	206	26	28	47	10	14	—	6
—	—	—	—	—	2	2	5	—	—	25	25	79	6	109	4	4	4	1	1	—	6.01
13	14	30	7	13	6	6	14	4	8	41	44	143	25	72	6	7	13	4	5	—	6.02
2	2	5	—	—	2	2	2	—	—	30	34	86	1	1	—	—	—	—	—	—	6.03
3	3	5	—	—	2	3	5	—	—	12	17	47	2	2	—	—	—	—	—	—	6.04
4	4	7	—	—	3	3	8	1	—	3	6	18	2	3	1	1	4	1	1	—	6.05
1	1	1	—	—	—	—	—	—	—	37	37	54	—	—	7	7	11	—	—	—	6.06
9	9	22	4	5	9	9	25	—	—	37	39	118	17	19	7	7	12	4	7	—	6.07
—	—	—	—	—	—	—	—	—	—	4	9	11	—	—	1	2	3	—	—	—	6.08
2	3	7	—	—	—	2	7	—	—	21	24	100	1	10	2	4	7	—	—	—	7
—	—	—	—	—	—	1	4	—	—	—	1	26	—	—	—	—	—	—	—	—	7.01
2	2	2	—	—	—	—	—	—	—	12	12	15	—	—	2	2	2	—	—	—	7.02
—	—	—	—	—	—	—	—	—	—	3	3	8	—	—	—	—	—	—	—	—	7.03
—	—	—	—	—	—	—	—	—	—	—	—	—	—	—	—	—	—	—	—	—	7.04
—	—	—	—	—	—	—	—	—	—	—	—	—	—	—	—	—	—	—	—	—	7.05
—	—	—	—	—	—	—	—	—	—	6	6	30	1	10	—	—	—	—	—	—	7.06
—	—	—	—	—	—	—	—	—	—	—	—	—	—	—	—	—	—	—	—	—	7.07
—	1	5	—	—	—	1	3	—	—	—	2	21	—	—	—	2	5	—	—	—	7.08
—	—	—	—	—	—	—	—	—	—	2	7	30	—	—	1	1	2	—	—	—	8
—	—	—	—	—	—	—	—	—	—	1	1	1	—	—	1	1	2	—	—	—	8.01
—	—	—	—	—	—	—	—	—	—	1	3	14	—	—	—	—	—	—	—	—	8.02
—	—	—	—	—	—	—	—	—	—	1	3	14	—	—	—	—	—	—	—	—	8.03
5	5	6	—	—	4	4	6	2	8	18	22	54	11	34	2	2	2	2	1	—	9
4	4	4	—	—	3	3	4	2	8	14	15	34	8	34	2	2	2	2	1	—	9.01
—	—	—	—	—	—	—	—	—	—	2	4	9	3	—	—	—	—	—	—	—	9.02
1	1	2	—	—	1	1	2	—	—	2	2	10	—	—	—	—	—	—	—	—	9.03
—	—	—	—	—	—	—	—	—	—	—	1	1	—	—	—	—	—	—	—	—	9.04
—	—	—	—	—	—	—	—	—	—	—	—	—	—	—	—	—	—	—	—	—	9.08
73	81	236	37	1.211	51	56	201	22	338	370	417	1.645	141	3.286	54	58	144	20	398	—	

N classi- fica- zione	RAMI E CLASSI DI ATTIVITÀ ECONOMICA	147. SAN VITO DI FAGAGNA					148. SAURIS					149. SAVOGNA				
		Im- prese	Unità locali				Im- prese	Unità locali				Im- prese	Unità locali			
			Totale		con forza motrice			Totale		con forza motrice			Totale		con forza motrice	
			N	Ad- detti	N	Poten- za utiliz- zabile HP		N	Ad- detti	N	Poten- za utiliz- zabile HP		N	Ad- detti	N	Poten- za utiliz- zabile HP
1	AGRICOLTURA, FORESTE, CACCIA E PESCA	3	3	14	2	25	2	2	6	2	4	1	1	2	1	1
1.03	Foreste	—	—	—	—	—	—	—	—	—	—	—	—	—	—	—
1.04	Pesca	—	—	—	—	—	—	—	—	—	—	—	—	—	—	—
1.05	Attività connesse con l'agricoltura	3	3	14	2	25	2	2	6	2	4	1	1	2	1	1
2	INDUSTRIE ESTRATTIVE	—	—	—	—	—	—	—	—	—	—	—	—	—	—	—
2.01	Estraz. di carboni fossili e di torba	—	—	—	—	—	—	—	—	—	—	—	—	—	—	—
2.02	Estraz. di combustibili liquidi e gassosi	—	—	—	—	—	—	—	—	—	—	—	—	—	—	—
2.03	Estraz. di minerali metalliferi	—	—	—	—	—	—	—	—	—	—	—	—	—	—	—
2.04	Estraz. di altri minerali	—	—	—	—	—	—	—	—	—	—	—	—	—	—	—
3	INDUSTRIE MANIFATTURIERE	16	16	74	13	172	4	4	9	4	33	9	9	10	—	—
3.01	Industrie alimentari e affini	4	4	11	4	108	1	1	4	1	3	4	4	5	—	—
3.02	Industria del tabacco	—	—	—	—	—	—	—	—	—	—	—	—	—	—	—
3.03	Seta, cotone e lav. fibre tess. artificiali	—	—	—	—	—	—	—	—	—	—	—	—	—	—	—
3.04	Industrie della lana	—	—	—	—	—	—	—	—	—	—	—	—	—	—	—
3.05	Industrie delle fibre dure e tessuti varie	—	—	—	—	—	—	—	—	—	—	—	—	—	—	—
3.06	Ind. del vestiario e dell'abbigliamento	2	2	5	1	1	—	—	—	—	—	4	4	4	—	—
3.07	Industrie delle calzature	—	—	—	—	—	—	—	—	—	—	—	—	—	—	—
3.08	Industrie delle pelli e del cuoio	—	—	—	—	—	—	—	—	—	—	—	—	—	—	—
3.09	Industria mobilio e arredam. in legno	—	—	—	—	—	—	—	—	—	—	—	—	—	—	—
3.10	Industrie del legno	3	3	14	3	40	3	3	5	3	30	1	1	1	—	—
3.11	Industrie metallurgiche	1	1	34	—	—	—	—	—	—	—	—	—	—	—	—
3.12	Macchine non elettr., carpent. metallica	—	—	—	—	—	—	—	—	—	—	—	—	—	—	—
3.13	Macchine e apparecchi elettrici	—	—	—	—	—	—	—	—	—	—	—	—	—	—	—
3.14	Mecc. di precisione ; oreficeria, argenteria	—	—	—	—	—	—	—	—	—	—	—	—	—	—	—
3.15	Officine meccaniche	5	5	9	5	23	—	—	—	—	—	—	—	—	—	—
3.16	Industrie costruz. mezzi di trasporto	—	—	—	—	—	—	—	—	—	—	—	—	—	—	—
3.17	Industrie lavor. minerali non metalliferi	1	1	1	—	—	—	—	—	—	—	—	—	—	—	—
3.18	Industrie chimiche	—	—	—	—	—	—	—	—	—	—	—	—	—	—	—
3.19	Industrie derivati petrolio e carbone	—	—	—	—	—	—	—	—	—	—	—	—	—	—	—
3.20	Industrie della gomma elastica	—	—	—	—	—	—	—	—	—	—	—	—	—	—	—
3.21	Prod. cellul. per tess., fibre tess. artifice	—	—	—	—	—	—	—	—	—	—	—	—	—	—	—
3.22	Industrie della carta e cartotecnica	—	—	—	—	—	—	—	—	—	—	—	—	—	—	—
3.23	Industrie poligrafiche ed editoriali	—	—	—	—	—	—	—	—	—	—	—	—	—	—	—
3.24	Industrie foto-fono-cinematografiche	—	—	—	—	—	—	—	—	—	—	—	—	—	—	—
3.25	Prod. oggetti in materie plastiche	—	—	—	—	—	—	—	—	—	—	—	—	—	—	—
3.26	Industrie manifatturiere varie	—	—	—	—	—	—	—	—	—	—	—	—	—	—	—
4	Costruzioni e install. di impianti	2	2	11	—	—	—	—	—	—	—	—	1	37	—	—
4.01	Costruzioni	2	2	11	—	—	—	—	—	—	—	—	1	37	—	—
4.02	Installazione impianti	—	—	—	—	—	—	—	—	—	—	—	—	—	—	—
5	ENERGIA ELETTRICA, GAS E ACQUA	—	2	5	2	16	—	1	4	1	228	—	—	—	—	—
5.01	Prod. e distribuz. di energia elettrica	—	2	5	2	16	—	1	4	1	228	—	—	—	—	—
5.02	Produzione e distribuzione di gas	—	—	—	—	—	—	—	—	—	—	—	—	—	—	—
5.03	Distribuzione di acqua	—	—	—	—	—	—	—	—	—	—	—	—	—	—	—
6	COMMERCIO	31	33	64	12	8	10	10	29	2	1	31	31	69	—	—
6.01	Commercio all'ingrosso	—	—	—	—	—	—	—	—	—	—	—	—	—	—	—
6.02	Comm. al minuto generi alimentari	7	9	17	7	5	2	2	6	1	1	8	8	19	—	—
6.03	Comm. al min. prod. tess. e art. abbigl.	3	3	4	—	—	—	—	—	—	—	—	—	—	—	—
6.04	Comm. al minuto prod. meccanici	5	5	16	—	—	—	—	—	—	—	—	—	—	—	—
6.05	Comm. al min. gen. alim. e non alim.	1	1	1	—	—	2	2	6	—	—	—	—	—	—	—
6.06	Commercio ambulante	9	9	13	—	—	—	—	—	—	—	5	5	8	—	—
6.07	Alberghi e pubblici esercizi	6	6	13	5	3	6	6	17	1	—	18	18	42	—	—
6.08	Attività ausiliarie del commercio	—	—	—	—	—	—	—	—	—	—	—	—	—	—	—
7	TRASPORTI E COMUNICAZIONI	—	—	—	—	—	1	2	3	—	—	1	2	4	—	—
7.01	Trasporti ferrov. e tramv. extraurbani	—	—	—	—	—	—	—	—	—	—	—	—	—	—	—
7.02	Trasporti extraurbani su strada	—	—	—	—	—	1	1	1	—	—	—	—	—	—	—
7.03	Trasporti urbani	—	—	—	—	—	—	—	—	—	—	1	1	1	—	—
7.04	Trasporti lacuali e fluviali	—	—	—	—	—	—	—	—	—	—	—	—	—	—	—
7.05	Trasporti marittimi	—	—	—	—	—	—	—	—	—	—	—	—	—	—	—
7.06	Trasporti aerei	—	—	—	—	—	—	—	—	—	—	—	—	—	—	—
7.07	Attività ausiliarie dei trasporti	—	—	—	—	—	—	—	—	—	—	—	—	—	—	—
7.08	Comunicazioni	—	—	—	—	—	—	1	2	—	—	—	1	3	—	—
8	CREDITO E ASSICURAZIONE	—	—	—	—	—	—	—	—	—	—	—	—	—	—	—
8.01	Credito	—	—	—	—	—	—	—	—	—	—	—	—	—	—	—
8.02	Assicurazione	—	—	—	—	—	—	—	—	—	—	—	—	—	—	—
8.03	Gestioni finanziarie	—	—	—	—	—	—	—	—	—	—	—	—	—	—	—
9	SERVIZI E ATTIVITÀ SOCIALI VARIE	4	4	4	3	1	—	—	—	—	—	—	—	—	—	—
9.01	Servizi per l'igiene e la pulizia	3	3	3	2	—	—	—	—	—	—	—	—	—	—	—
9.02	Servizi dello spettacolo	1	1	1	1	1	—	—	—	—	—	—	—	—	—	—
9.03	Servizi sanitari	—	—	—	—	—	—	—	—	—	—	—	—	—	—	—
9.04	Servizi privati per l'istruzione	—	—	—	—	—	—	—	—	—	—	—	—	—	—	—
9.08	Servizi vari, non altrove classificati	—	—	—	—	—	—	—	—	—	—	—	—	—	—	—
	TOTALE	56	60	172	32	222	17	19	51	9	266	42	44	122	1	1

unità locali per comune

150. SEDEGLIANO					151. SEQUALS					152. SESTO AL RÈGHENA					153. SOCCHIEVE					N classi- fica- zione	
Unità locali					Unità locali					Unità locali					Unità locali						
Totale		con forza motrice			Totale		con forza motrice			Totale		con forza motrice			Totale		con forza motrice				
Im- prese	N	Ad- detti	N	Poten- za utiliz- zabile HP	Im- prese	N	Ad- detti	N	Poten- za utiliz- zabile HP	Im- prese	N	Ad- detti	N	Poten- za utiliz- zabile HP	Im- prese	N	Ad- detti	N	Poten- za utiliz- zabile HP		
11	13	32	7	48	2	2	7	2	6	5	7	19	1	9	3	4	31	1	1	1	
—	—	—	—	—	—	—	—	—	—	—	—	—	—	—	2	3	28	—	—	1.03	
—	—	—	—	—	—	—	—	—	—	—	—	—	—	—	—	—	—	—	—	1.04	
11	13	32	7	48	2	2	7	2	6	5	7	19	1	9	1	1	3	1	1	1.05	
—	—	—	—	—	—	—	—	—	—	—	—	—	—	—	—	—	—	—	—	2	
—	—	—	—	—	—	—	—	—	—	—	—	—	—	—	—	—	—	—	—	2.01	
—	—	—	—	—	—	—	—	—	—	—	—	—	—	—	—	—	—	—	—	2.02	
—	—	—	—	—	—	—	—	—	—	—	—	—	—	—	—	—	—	—	—	2.03	
—	—	—	—	—	—	—	—	—	—	—	—	—	—	—	—	—	—	—	—	2.04	
40	40	91	23	308	28	28	44	14	141	44	45	373	24	884	14	15	17	7	17	3	
6	6	14	4	52	—	—	—	—	—	11	11	93	11	666	2	3	3	3	4	3.01	
—	—	—	—	—	—	—	—	—	—	—	—	—	—	—	—	—	—	—	—	3.02	
1	1	25	1	124	—	—	—	—	—	—	—	—	—	—	—	—	—	—	—	3.03	
5	5	8	1	1	—	—	—	—	—	—	—	—	—	—	—	—	—	—	—	3.04	
—	—	—	—	—	3	3	3	—	—	5	5	6	—	—	1	1	2	—	—	3.05	
8	8	9	—	—	6	6	7	—	—	10	11	240	2	161	6	6	7	—	—	3.06	
3	3	3	2	3	3	3	4	1	1	2	2	2	1	1	—	—	—	—	—	3.07	
—	—	—	—	—	—	—	—	—	—	—	—	—	—	—	—	—	—	—	—	3.08	
—	—	—	—	—	—	—	—	—	—	—	—	—	—	—	—	—	—	—	—	3.09	
7	7	11	6	55	6	6	11	5	48	6	6	16	5	35	3	3	3	3	12	3.10	
—	—	—	—	—	—	—	—	—	—	—	—	—	—	—	—	—	—	—	—	3.11	
1	1	7	1	36	3	3	10	3	69	—	—	—	—	—	—	—	—	—	—	3.12	
—	—	—	—	—	3	3	3	3	3	—	—	—	—	—	—	—	—	—	—	—	3.13
—	—	—	—	—	—	—	—	—	—	—	—	—	—	—	—	—	—	—	—	—	3.14
8	8	13	8	37	3	3	3	1	10	9	9	14	5	21	2	2	2	1	1	3.15	
—	—	—	—	—	1	1	3	1	10	—	—	—	—	—	—	—	—	—	—	3.16	
—	—	—	—	—	—	—	—	—	—	—	—	—	—	—	—	—	—	—	—	3.17	
—	—	—	—	—	—	—	—	—	—	—	—	—	—	—	—	—	—	—	—	3.18	
—	—	—	—	—	—	—	—	—	—	—	—	—	—	—	—	—	—	—	—	3.19	
—	—	—	—	—	—	—	—	—	—	—	—	—	—	—	—	—	—	—	—	3.20	
—	—	—	—	—	—	—	—	—	—	—	—	—	—	—	—	—	—	—	—	3.21	
—	—	—	—	—	—	—	—	—	—	—	—	—	—	—	—	—	—	—	—	3.22	
—	—	—	—	—	—	—	—	—	—	—	—	—	—	—	—	—	—	—	—	3.23	
1	1	1	—	—	—	—	—	—	—	1	1	2	—	—	—	—	—	—	—	3.24	
—	—	—	—	—	—	—	—	—	—	—	—	—	—	—	—	—	—	—	—	3.25	
—	—	—	—	—	—	—	—	—	—	—	—	—	—	—	—	—	—	—	—	3.26	
7	7	58	3	9	1	2	5	1	1	7	7	92	6	278	1	2	16	1	3	4	
6	6	57	3	9	1	2	5	1	1	7	7	92	6	278	1	2	16	1	3	4.01	
1	1	1	—	—	—	—	—	—	—	—	—	—	—	—	—	—	—	—	—	4.02	
—	—	—	—	—	—	—	—	—	—	—	—	—	—	—	—	—	—	—	—	5	
—	—	—	—	—	—	—	—	—	—	—	—	—	—	—	—	—	—	—	—	5.01	
—	—	—	—	—	—	—	—	—	—	—	—	—	—	—	—	—	—	—	—	5.02	
—	—	—	—	—	—	—	—	—	—	—	—	—	—	—	—	—	—	—	—	5.03	
46	47	89	30	53	35	37	74	20	23	72	74	146	31	72	42	44	62	6	7	6	
2	2	4	1	5	3	3	6	—	—	17	17	28	—	—	1	1	1	—	—	6.01	
23	23	45	20	40	7	8	17	8	9	27	27	62	16	43	13	15	22	6	7	6.02	
1	1	4	—	—	1	1	2	—	—	4	4	5	—	—	4	4	4	—	—	6.03	
4	5	8	—	—	1	2	3	—	—	2	2	2	—	—	—	—	—	—	—	6.04	
3	3	6	2	2	11	11	21	6	6	3	5	11	5	1	1	1	2	—	—	6.05	
4	4	5	—	—	2	2	3	—	—	5	5	7	—	—	—	—	—	—	—	6.06	
9	9	17	7	6	10	10	22	6	8	13	13	30	10	28	23	23	33	—	—	6.07	
—	—	—	—	—	—	—	—	—	—	1	1	1	—	—	—	—	—	—	—	6.08	
5	6	12	—	—	2	3	13	—	—	6	8	26	—	—	2	3	7	—	—	7	
—	—	—	—	—	—	—	—	—	—	—	1	4	—	—	—	—	—	—	—	7.01	
5	5	7	—	—	1	1	5	—	—	2	2	10	—	—	2	2	2	—	—	7.02	
—	—	—	—	—	1	1	1	—	—	—	—	—	—	—	—	—	—	—	—	7.03	
—	—	—	—	—	—	—	—	—	—	—	—	—	—	—	—	—	—	—	—	7.04	
—	—	—	—	—	—	—	—	—	—	—	—	—	—	—	—	—	—	—	—	7.05	
—	—	—	—	—	—	—	—	—	—	—	—	—	—	—	—	—	—	—	—	7.06	
—	—	—	—	—	—	—	—	—	—	4	4	4	—	—	—	—	—	—	—	7.07	
—	1	5	—	—	—	1	7	—	—	—	1	8	—	—	—	1	5	—	—	7.08	
—	3	4	—	—	—	1	1	—	—	—	2	2	—	—	—	—	—	—	—	8	
—	2	3	—	—	—	—	—	—	—	—	1	1	—	—	—	—	—	—	—	8.01	
—	—	—	—	—	—	—	—	—	—	—	—	—	—	—	—	—	—	—	—	8.02	
—	1	1	—	—	—	1	1	—	—	—	1	1	—	—	—	—	—	—	—	8.03	
4	4	5	1	1	5	6	8	3	2	6	6	11	4	3	1	1	1	—	—	9	
3	3	4	1	1	3	3	4	1	..	3	3	5	2	2	1	1	1	—	—	9.01	
—	—	—	—	—	1	2	3	2	2	2	2	4	2	1	—	—	—	—	—	9.02	
1	1	1	—	—	1	1	1	—	—	1	1	2	—	—	—	—	—	—	—	9.03	
—	—	—	—	—	—	—	—	—	—	—	—	—	—	—	—	—	—	—	—	9.04	
—	—	—	—	—	—	—	—	—	—	—	—	—	—	—	—	—	—	—	—	9.08	
113	120	291	64	419	73	79	152	40	173	140	149	669	66	1.246	63	69	134	15	28		

N classi- fica- zione	RAMI E CLASSI DI ATTIVITÀ ECONOMICA	154. SPILIMBERGO					155. STREGNA					156. SUTRIO				
		Im- prese	Unità locali				Im- prese	Unità locali				Im- prese	Unità locali			
			Totale		con forza motrice			Totale		con forza motrice			Totale		con forza motrice	
			N	Ad- detti	N	Poten- za utiliz- zabile HP		N	Ad- detti	N	Poten- za utiliz- zabile HP		N	Ad- detti	N	Poten- za utiliz- zabile HP
1	AGRICOLTURA, FORESTE, CACCIA E PESCA	2	4	10	—	—	—	—	—	—	3	3	6	2	11	
1.03	Foreste	—	—	—	—	—	—	—	—	—	—	—	—	—	—	
1.04	Pesca	—	—	—	—	—	—	—	—	—	1	1	2	—	—	
1.05	Attività connesse con l'agricoltura	2	4	10	—	—	—	—	—	—	2	2	4	2	11	
2	INDUSTRIE ESTRATTIVE	—	—	—	—	—	—	—	—	—	—	—	—	—	—	
2.01	Estraz. di carboni fossili e di torba	—	—	—	—	—	—	—	—	—	—	—	—	—	—	
2.02	Estraz. di combustibili liquidi e gassosi	—	—	—	—	—	—	—	—	—	—	—	—	—	—	
2.03	Estraz. di minerali metalliferi	—	—	—	—	—	—	—	—	—	—	—	—	—	—	
2.04	Estraz. di altri minerali	—	—	—	—	—	—	—	—	—	—	—	—	—	—	
3	INDUSTRIE MANIFATTURIERE	111	112	716	59	2.075	6	6	6	2	8	63	64	248	57	1.096
3.01	Industrie alimentari e affini	21	21	101	17	221	3	3	3	2	8	5	5	8	5	21
3.02	Industria del tabacco	—	—	—	—	—	—	—	—	—	—	—	—	—	—	—
3.03	Seta, cotone e lav. fibre tess. artificiali	1	1	3	1	6	—	—	—	—	—	—	—	—	—	—
3.04	Industrie della lana	1	1	1	1	16	—	—	—	—	—	—	—	—	—	—
3.05	Industrie delle fibre dure e tessili varie	5	5	5	2	2	—	—	—	—	—	2	2	2	—	—
3.06	Ind. del vestiario e dell'abbigliamento	29	29	53	1	2	—	—	—	—	—	5	5	7	2	2
3.07	Industrie delle calzature	8	8	11	—	—	1	1	1	—	—	—	—	—	—	—
3.08	Industrie delle pelli e del cuoio	—	—	—	—	—	—	—	—	—	—	—	—	—	—	—
3.09	Industria mobilio e arredam. in legno	—	—	—	—	—	—	—	—	—	—	45	46	219	45	958
3.10	Industrie del legno	12	13	47	10	218	1	1	1	—	—	4	4	7	4	106
3.11	Industrie metallurgiche	—	—	—	—	—	—	—	—	—	—	—	—	—	—	—
3.12	Macchine non elettr., carpent. metallica	1	1	4	1	24	—	—	—	—	—	1	1	4	1	9
3.13	Macchine e apparecchi elettrici	—	—	—	—	—	—	—	—	—	—	—	—	—	—	—
3.14	Mecc. di precisione ; oreficeria, argenteria	1	1	1	—	—	—	—	—	—	—	—	—	—	—	—
3.15	Officine meccaniche	21	21	135	19	1.422	1	1	1	—	—	—	—	—	—	—
3.16	Industrie costruz. mezzi di trasporto	—	—	—	—	—	—	—	—	—	—	—	—	—	—	—
3.17	Industrie lavor. minerali non metalliferi	5	5	314	4	132	—	—	—	—	—	—	—	—	—	—
3.18	Industrie chimiche	1	1	10	1	14	—	—	—	—	—	—	—	—	—	—
3.19	Industrie derivati petrolio e carbone	—	—	—	—	—	—	—	—	—	—	—	—	—	—	—
3.20	Industrie della gomma elastica	1	1	1	1	3	—	—	—	—	—	—	—	—	—	—
3.21	Prod. cellul. per tess., fibre tess. artific.	—	—	—	—	—	—	—	—	—	—	—	—	—	—	—
3.22	Industrie della carta e cartotecnica	—	—	—	—	—	—	—	—	—	—	—	—	—	—	—
3.23	Industrie poligrafiche ed editoriali	1	1	19	1	15	—	—	—	—	—	—	—	—	—	—
3.24	Industrie foto-fono-cinematografiche	3	3	11	—	—	—	—	—	—	—	1	1	1	—	—
3.25	Prod. oggetti in materie plastiche	—	—	—	—	—	—	—	—	—	—	—	—	—	—	—
3.26	Industrie manifatturiere varie	—	—	—	—	—	—	—	—	—	—	—	—	—	—	—
4	COSTRUZIONI E INSTALL. DI IMPIANTI	16	19	247	11	212	—	—	—	—	—	2	3	12	—	—
4.01	Costruzioni	14	17	233	11	212	—	—	—	—	—	2	3	12	—	—
4.02	Installazione impianti	2	2	14	—	—	—	—	—	—	—	—	—	—	—	—
5	ENERGIA ELETTRICA, GAS E ACQUA	—	3	23	2	1.447	—	—	—	—	—	1	1	1	—	—
5.01	Prod. e distrib. di energia elettrica	—	3	23	2	1.447	—	—	—	—	—	1	1	1	—	—
5.02	Produzione e distribuzione di gas	—	—	—	—	—	—	—	—	—	—	—	—	—	—	—
5.03	Distribuzione di acqua	—	—	—	—	—	—	—	—	—	—	—	—	—	—	—
6	COMMERCIO	160	171	503	62	563	17	17	17	—	—	28	31	61	21	26
6.01	Commercio all'ingrosso	11	13	81	4	441	—	—	—	—	—	1	1	4	—	—
6.02	Comm. al minuto generi alimentari	24	27	64	13	48	7	7	7	—	—	9	11	20	10	16
6.03	Comm. al min. prod. tess. e art. abbigl.	19	23	53	—	—	—	—	—	—	—	5	5	9	2	2
6.04	Comm. al minuto prod. meccanici	18	20	69	6	17	—	—	—	—	—	1	2	2	—	—
6.05	Comm. al min. gen. alim. e non alim.	31	31	102	10	13	—	—	—	—	—	—	—	—	—	—
6.06	Commercio ambulante	16	16	22	—	—	2	2	2	—	—	1	1	3	—	—
6.07	Alberghi e pubblici esercizi	39	39	108	29	44	8	8	8	—	—	11	11	23	9	8
6.08	Attività ausiliarie del commercio	2	2	4	—	—	—	—	—	—	—	—	—	—	—	—
7	TRASPORTI E COMUNICAZIONI	24	28	161	6	31	—	1	2	—	—	2	3	6	—	—
7.01	Trasporti ferrov. e tramv. extraurbani	—	1	37	1	1	—	—	—	—	—	—	—	—	—	—
7.02	Trasporti extraurbani su strada	11	11	79	3	26	—	—	—	—	—	—	—	—	—	—
7.03	Trasporti urbani	11	11	16	—	—	—	—	—	—	—	2	2	2	—	—
7.04	Trasporti lacuali e fluviali	—	—	—	—	—	—	—	—	—	—	—	—	—	—	—
7.05	Trasporti marittimi	—	—	—	—	—	—	—	—	—	—	—	—	—	—	—
7.06	Trasporti aerei	—	—	—	—	—	—	—	—	—	—	—	—	—	—	—
7.07	Attività ausiliarie dei trasporti	2	3	5	—	—	—	—	—	—	—	—	—	—	—	—
7.08	Comunicazioni	—	2	24	2	4	—	1	2	—	—	—	1	4	—	—
8	CREDITO E ASSICURAZIONE	1	9	36	—	—	—	—	—	—	—	—	1	1	—	—
8.01	Credito	1	4	22	—	—	—	—	—	—	—	—	1	1	—	—
8.02	Assicurazione	—	1	1	—	—	—	—	—	—	—	—	—	—	—	—
8.03	Gestioni finanziarie	—	4	13	—	—	—	—	—	—	—	—	—	—	—	—
9	SERVIZI E ATTIVITÀ SOCIALI VARIE	23	24	55	14	40	—	—	—	—	—	3	3	3	2	2
9.01	Servizi per l'igiene e la pulizia	17	17	33	12	30	—	—	—	—	—	2	2	2	1	1
9.02	Servizi dello spettacolo	1	2	8	2	10	—	—	—	—	—	1	1	1	1	1
9.03	Servizi sanitari	3	3	11	—	—	—	—	—	—	—	—	—	—	—	—
9.04	Servizi privati per l'istruzione	2	2	3	—	—	—	—	—	—	—	—	—	—	—	—
9.08	Servizi vari, non altrove classificati	—	—	—	—	—	—	—	—	—	—	—	—	—	—	—
	TOTALE	337	370	1.751	154	4.368	23	24	25	2	8	102	109	338	82	1.135

N classi- fica- zione	RAMI E CLASSI DI ATTIVITÀ ECONOMICA	161. TARVISIO					162. TAVAGNACCO					163. TEOR				
		Im- prese	Unità locali				Im- prese	Unità locali				Im- prese	Unità locali			
			Totale		con forza motrice			Totale		con forza motrice			Totale		con forza motrice	
			N	Ad- detti	N	Poten- za utiliz- zabile HP		N	Ad- detti	N	Poten- za utiliz- zabile HP		N	Ad- detti	N	Poten- za utiliz- zabile HP
1	AGRICOLTURA, FORESTE, CACCIA E PESCA	1	3	42	1	15	5	5	12	3	8	4	5	10	2	14
1.03	Foreste	1	3	42	1	15	—	—	—	—	—	—	—	—	—	—
1.04	Pesca	—	—	—	—	—	—	—	—	—	—	—	—	—	—	—
1.05	Attività connesse con l'agricoltura	—	—	—	—	—	5	5	12	3	8	4	5	10	2	14
2	INDUSTRIE ESTRATTIVE	—	1	637	1	8.333	1	1	5	1	28	—	—	—	—	—
2.01	Estraz. di carboni fossili e di torba	—	—	—	—	—	—	—	—	—	—	—	—	—	—	—
2.02	Estraz. di combustibili liquidi e gassosi	—	—	—	—	—	—	—	—	—	—	—	—	—	—	—
2.03	Estraz. di minerali metalliferi	—	1	637	1	8.333	—	—	—	—	—	—	—	—	—	—
2.04	Estraz. di altri minerali	—	—	—	—	—	1	1	5	1	28	—	—	—	—	—
3	INDUSTRIE MANIFATTURIERE	61	64	405	31	1.132	93	94	818	61	3.536	29	29	62	14	237
3.01	Industrie alimentari e affini	2	3	13	2	181	10	10	68	7	218	5	5	13	5	143
3.02	Industria del tabacco	—	—	—	—	—	—	—	—	—	—	1	1	2	1	26
3.03	Seta, cotone e lav. fibre tess. artificiali	—	—	—	—	—	—	—	—	—	—	—	—	—	—	—
3.04	Industrie della lana	—	—	—	—	—	—	—	—	—	—	—	—	—	—	—
3.05	Industrie delle fibre dure e tessili varie	4	4	9	—	—	5	5	9	2	9	3	3	3	—	—
3.06	Ind. del vestiario e dell'abbigliamento	14	14	19	1	—	14	14	19	—	—	9	9	18	1	—
3.07	Industrie delle calzature	6	6	9	2	1	5	5	5	2	—	1	1	1	—	—
3.08	Industrie delle pelli e del cuoio	—	—	—	—	—	—	—	—	—	—	—	—	—	—	—
3.09	Industria mobilio e arredam. in legno	1	1	1	1	—	10	10	146	9	417	—	—	—	—	—
3.10	Industrie del legno	16	18	94	15	311	14	14	52	14	174	5	5	16	4	41
3.11	Industrie metallurgiche	1	1	191	1	568	2	3	62	2	345	—	—	—	—	—
3.12	Macchine non elettr., carpent. metallica	—	—	—	—	—	10	10	267	10	1.836	—	—	—	—	—
3.13	Macchine e apparecchi elettrici	—	—	—	—	—	—	—	—	—	—	—	—	—	—	—
3.14	Mecc. di precisione ; oreficeria, argenteria	—	—	—	—	—	—	—	—	—	—	—	—	—	—	—
3.15	Officine meccaniche	13	13	64	9	71	14	14	30	8	33	4	4	8	3	27
3.16	Industrie costruz. mezzi di trasporto	—	—	—	—	—	—	—	—	—	—	—	—	—	—	—
3.17	Industrie lavor. minerali non metalliferi	1	1	1	—	—	4	4	57	4	60	—	—	—	—	—
3.18	Industrie chimiche	—	—	—	—	—	—	—	—	—	—	—	—	—	—	—
3.19	Industrie derivati petrolio e carbone	—	—	—	—	—	—	—	—	—	—	—	—	—	—	—
3.20	Industrie della gomma elastica	—	—	—	—	—	—	—	—	—	—	—	—	—	—	—
3.21	Prod. cellul. per tess., fibre tess. artifice.	—	—	—	—	—	—	—	—	—	—	—	—	—	—	—
3.22	Industrie della carta e cartotecnica	—	—	—	—	—	—	—	—	—	—	—	—	—	—	—
3.23	Industrie poligrafiche ed editoriali	—	—	—	—	—	2	2	79	2	354	—	—	—	—	—
3.24	Industrie foto-fono-cinematografiche	3	3	4	—	—	2	2	3	—	—	1	1	1	—	—
3.25	Prod. oggetti in materie plastiche	—	—	—	—	—	1	1	21	1	90	—	—	—	—	—
3.26	Industrie manifatturiere varie	—	—	—	—	—	—	—	—	—	—	—	—	—	—	—
4	COSTRUZIONI E INSTALL. DI IMPIANTI	10	14	282	9	249	29	33	236	20	130	5	5	47	1	5
4.01	Costruzioni	10	14	282	9	249	27	31	208	19	128	5	5	47	1	5
4.02	Installazione impianti	—	—	—	—	—	2	2	28	1	2	—	—	—	—	—
5	ENERGIA ELETTRICA, GAS E ACQUA	1	6	55	5	2.270	1	1	20	1	20	—	—	—	—	—
5.01	Prod. e distrib. di energia elettrica	1	6	55	5	2.270	—	—	—	—	—	—	—	—	—	—
5.02	Produzione e distribuzione di gas	—	—	—	—	—	1	1	20	1	20	—	—	—	—	—
5.03	Distribuzione di acqua	—	—	—	—	—	—	—	—	—	—	—	—	—	—	—
6	COMMERCIO	225	242	614	49	166	125	127	278	55	146	24	24	52	16	47
6.01	Commercio all'ingrosso	13	15	40	3	62	7	7	17	2	20	2	2	6	1	3
6.02	Comm. al minuto generi alimentari	47	55	166	22	61	32	33	80	26	71	9	9	23	8	22
6.03	Comm. al min. prod. tess. e art. abbigl.	29	30	68	—	—	11	11	17	—	—	1	1	1	—	—
6.04	Comm. al minuto prod. meccanici	12	15	40	1	9	10	10	22	2	11	2	2	2	1	4
6.05	Comm. al min. gen. alim. e non alim.	4	4	10	1	—	4	4	11	1	3	3	3	8	2	4
6.06	Commercio ambulante	50	50	74	—	—	22	22	28	—	—	2	2	2	—	—
6.07	Alberghi e pubblici esercizi	69	71	213	22	34	38	39	102	24	41	5	5	10	4	14
6.08	Attività ausiliarie del commercio	1	2	3	—	—	1	1	1	—	—	—	—	—	—	—
7	TRASPORTI E COMUNICAZIONI	20	34	486	5	482	6	7	13	—	—	1	2	3	—	—
7.01	Trasporti ferrov. e tramv. extraurbani	—	1	285	1	29	—	—	—	—	—	—	—	—	—	—
7.02	Trasporti extraurbani su strada	10	14	38	—	—	6	6	7	—	—	—	—	—	—	—
7.03	Trasporti urbani	5	5	17	2	411	—	—	—	—	—	1	1	1	—	—
7.04	Trasporti lacuali e fluviali	—	—	—	—	—	—	—	—	—	—	—	—	—	—	—
7.05	Trasporti marittimi	—	—	—	—	—	—	—	—	—	—	—	—	—	—	—
7.06	Trasporti aerei	—	—	—	—	—	—	—	—	—	—	—	—	—	—	—
7.07	Attività ausiliarie dei trasporti	5	11	109	—	—	—	—	—	—	—	—	—	—	—	—
7.08	Comunicazioni	—	3	37	2	42	—	1	6	—	—	—	1	2	—	—
8	CREDITO E ASSICURAZIONE	—	4	17	—	—	—	1	2	—	—	—	—	—	—	—
8.01	Credito	—	2	9	—	—	—	—	—	—	—	—	—	—	—	—
8.02	Assicurazione	—	—	—	—	—	—	—	—	—	—	—	—	—	—	—
8.03	Gestioni finanziarie	—	2	8	—	—	—	1	2	—	—	—	—	—	—	—
9	SERVIZI E ATTIVITÀ SOCIALI VARIE	22	23	53	4	9	14	14	17	10	18	6	6	10	1	2
9.01	Servizi per l'igiene e la pulizia	20	20	41	3	4	11	11	13	8	14	4	4	6	1	2
9.02	Servizi dello spettacolo	1	2	7	1	5	2	2	2	2	4	1	1	3	—	—
9.03	Servizi sanitari	1	1	5	—	—	1	1	2	—	—	1	1	1	—	—
9.04	Servizi privati per l'istruzione	—	—	—	—	—	—	—	—	—	—	—	—	—	—	—
9.08	Servizi vari, non altrove classificati	—	—	—	—	—	—	—	—	—	—	—	—	—	—	—
	TOTALE	340	391	2.591	105	12.656	274	283	1.401	151	3.886	69	71	184	34	305

unità locali per comune

164. TERZO D'AQUILÈIA					165. TOLMEZZO					166. TORREANO					167. TORVISCOSA					N classi- fica- zione
Unità locali					Unità locali					Unità locali					Unità locali					
Im- prese	Totale		con forza motrice		Im- prese	Totale		con forza motrice		Im- prese	Totale		con forza motrice		Im- prese	Totale		con forza motrice		
	N	Ad- detti	N	Poten- za utiliz- zabile HP		N	Ad- detti	N	Poten- za utiliz- zabile HP		N	Ad- detti	N	Poten- za utiliz- zabile HP		N	Ad- detti	N	Poten- za utiliz- zabile HP	
—	—	—	—	—	7	8	26	6	10	4	5	9	4	25	—	2	23	2	302	1
—	—	—	—	—	—	—	—	—	—	—	—	—	—	—	—	—	—	—	—	1.03
—	—	—	—	—	—	—	—	—	—	—	—	—	—	—	—	—	—	—	—	1.04
—	—	—	—	—	7	8	26	6	10	4	5	9	4	25	—	2	23	2	302	1.05
—	—	—	—	—	—	—	—	—	—	—	—	—	—	—	—	—	—	—	—	2
—	—	—	—	—	—	—	—	—	—	—	—	—	—	—	—	—	—	—	—	2.01
—	—	—	—	—	—	—	—	—	—	—	—	—	—	—	—	—	—	—	—	2.02
—	—	—	—	—	—	—	—	—	—	—	—	—	—	—	—	—	—	—	—	2.03
—	—	—	—	—	—	—	—	—	—	—	—	—	—	—	—	—	—	—	—	2.04
14	16	32	9	149	89	90	966	53	14.875	12	13	28	5	133	23	27	1.476	17	22.184	3
1	3	8	3	120	9	9	122	5	576	1	2	2	1	10	2	3	13	3	16	3.01
—	—	—	—	—	—	—	—	—	—	—	—	—	—	—	—	—	—	—	—	3.02
—	—	—	—	—	1	1	1	1	5	—	—	—	—	—	1	1	1	1	20	3.03
3	3	4	—	—	1	1	2	—	—	1	1	1	—	—	4	4	9	2	1	3.04
5	5	8	1	1	14	14	19	2	2	5	5	5	—	—	6	6	8	—	—	3.05
—	—	—	—	—	7	7	14	4	4	1	1	1	—	—	1	1	3	1	1	3.06
—	—	—	—	—	—	—	—	—	—	—	—	—	—	—	—	—	—	—	—	3.07
—	—	—	—	—	2	2	21	1	166	2	2	6	2	14	1	1	9	1	15	3.08
2	2	6	2	16	16	16	194	15	554	—	—	—	—	—	2	2	71	2	325	3.09
—	—	—	—	—	—	—	—	—	—	—	—	—	—	—	—	—	—	—	—	3.10
—	—	—	—	—	1	1	5	1	11	—	—	—	—	—	1	2	17	2	143	3.11
—	—	—	—	—	—	—	—	—	—	—	—	—	—	—	—	—	—	—	—	3.12
—	—	—	—	—	2	2	2	—	—	—	—	—	—	—	—	—	—	—	—	3.13
3	3	6	3	12	25	25	81	15	92	1	1	1	1	3	1	2	12	2	35	3.14
—	—	—	—	—	—	—	—	—	—	—	—	—	—	—	—	—	—	—	—	3.15
—	—	—	—	—	3	3	44	3	131	1	1	12	1	106	2	2	20	2	133	3.16
—	—	—	—	—	—	1	6	1	64	—	—	—	—	—	—	—	—	—	—	3.17
—	—	—	—	—	—	—	—	—	—	—	—	—	—	—	—	—	—	—	—	3.18
—	—	—	—	—	—	—	—	—	—	—	—	—	—	—	—	—	—	—	—	3.19
—	—	—	—	—	—	—	—	—	—	—	—	—	—	—	—	—	—	—	—	3.20
—	—	—	—	—	1	1	410	1	13.199	—	—	—	—	—	—	1	1.311	1	21.495	3.21
—	—	—	—	—	4	4	37	4	71	—	—	—	—	—	—	—	—	—	—	3.22
—	—	—	—	—	3	3	8	—	—	—	—	—	—	—	2	2	2	—	—	3.23
—	—	—	—	—	—	—	—	—	—	—	—	—	—	—	—	—	—	—	—	3.24
—	—	—	—	—	—	—	—	—	—	—	—	—	—	—	—	—	—	—	—	3.25
—	—	—	—	—	—	—	—	—	—	—	—	—	—	—	—	—	—	—	—	3.26
—	1	12	1	10	9	15	444	12	831	4	4	27	2	6	3	11	1.177	5	178	4
—	1	12	1	10	7	12	381	9	552	4	4	27	2	6	3	8	1.047	4	172	4.01
—	—	—	—	—	2	3	63	3	279	—	—	—	—	—	—	3	130	1	6	4.02
—	—	—	—	—	2	4	23	—	—	—	—	—	—	—	—	—	—	—	—	5
—	—	—	—	—	2	4	23	—	—	—	—	—	—	—	—	—	—	—	—	5.01
—	—	—	—	—	—	—	—	—	—	—	—	—	—	—	—	—	—	—	—	5.02
—	—	—	—	—	—	—	—	—	—	—	—	—	—	—	—	—	—	—	—	5.03
32	36	59	17	51	176	189	593	56	172	49	49	85	3	17	35	48	118	27	32	6
2	2	4	—	—	14	16	69	5	45	2	2	2	—	—	—	—	—	—	—	6.01
8	11	17	6	23	46	54	149	23	51	12	12	24	2	9	9	17	40	14	14	6.02
3	4	7	1	1	28	29	92	3	7	3	3	3	—	—	5	7	15	—	—	6.03
5	5	5	1	2	26	26	93	7	26	2	2	2	—	—	4	4	11	—	—	6.04
4	4	8	3	3	3	4	11	—	—	7	7	13	1	8	7	8	18	4	4	6.05
3	3	4	—	—	5	5	7	—	—	5	5	5	—	—	—	—	—	—	—	6.06
7	7	14	6	22	54	55	172	18	43	15	15	33	—	—	9	11	33	9	14	6.07
—	—	—	—	—	—	—	—	—	—	3	3	3	—	—	1	1	1	—	—	6.08
—	1	4	—	—	1	4	48	1	..	7	8	13	1	9	2	5	99	—	—	7
—	—	—	—	—	—	1	8	—	—	—	—	—	—	—	—	1	10	—	—	7.01
—	—	—	—	—	1	1	5	—	—	6	6	9	1	9	—	—	—	—	—	7.02
—	—	—	—	—	—	—	—	—	—	—	—	—	—	—	1	1	1	—	—	7.03
—	—	—	—	—	—	—	—	—	—	—	—	—	—	—	—	—	—	—	—	7.04
—	—	—	—	—	—	—	—	—	—	—	—	—	—	—	—	—	—	—	—	7.05
—	—	—	—	—	—	—	—	—	—	—	—	—	—	—	—	—	—	—	—	7.06
—	—	—	—	—	—	—	—	—	—	1	1	1	—	—	1	2	81	—	—	7.07
—	1	4	—	—	—	2	35	1	..	—	1	3	—	—	—	1	7	—	—	7.08
1	1	1	—	—	7	12	50	—	—	—	1	1	—	—	—	3	5	—	—	8
1	1	1	—	—	2	5	31	—	—	—	—	—	—	—	—	1	3	—	—	8.01
—	—	—	—	—	5	5	15	—	—	—	—	—	—	—	—	—	—	—	—	8.02
—	—	—	—	—	2	4	—	—	—	—	—	—	—	—	—	—	—	—	—	8.03
7	7	9	2	5	22	23	59	9	41	1	1	1	—	—	4	6	12	2	6	9
5	5	7	1	1	17	17	38	7	24	1	1	1	—	—	3	4	8	1	2	9.01
1	1	1	1	4	2	2	9	2	17	—	—	—	—	—	—	1	2	1	4	9.02
1	1	1	—	—	2	2	9	—	—	—	—	—	—	—	1	1	2	—	—	9.03
—	—	—	—	—	1	2	3	—	—	—	—	—	—	—	—	—	—	—	—	9.04
—	—	—	—	—	—	—	—	—	—	—	—	—	—	—	—	—	—	—	—	9.08
54	62	117	29	215	313	345	2.209	137	15.929	82	86	191	18	235	67	102	2.910	53	22.702	

N classi- fica- zione	RAMI E CLASSI DI ATTIVITÀ ECONOMICA	168. TRAMONTI DI SOPRA					169. TRAMONTI DI SOTTO					170. TRASÀGHIS				
		Im- prese	Unità locali				Im- prese	Unità locali				Im- prese	Unità locali			
			Totale		con forza motrice			Totale		con forza motrice			Totale		con forza motrice	
			N	Ad- detti	N	Poten- za utiliz- zabile HP		N	Ad- detti	N	Poten- za utiliz- zabile HP		N	Ad- detti	N	Poten- za utiliz- zabile HP
1	AGRICOLTURA, FORESTE, CACCIA E PESCA	1	2	62	2	42	8	8	15	3	10	5	5	15	5	12
1.03	Foreste	—	1	59	1	40	—	—	—	—	—	—	—	—	—	—
1.04	Pesca	—	—	—	—	—	1	1	1	—	—	—	—	—	—	—
1.05	Attività connesse con l'agricoltura	1	1	3	1	2	7	7	14	3	10	5	5	15	5	12
2	INDUSTRIE ESTRATTIVE	—	—	—	—	—	—	—	—	—	—	—	—	—	—	—
2.01	Estraz. di carboni fossili e di torba	—	—	—	—	—	—	—	—	—	—	—	—	—	—	—
2.02	Estraz. di combustibili liquidi e gassosi	—	—	—	—	—	—	—	—	—	—	—	—	—	—	—
2.03	Estraz. di minerali metalliferi	—	—	—	—	—	—	—	—	—	—	—	—	—	—	—
2.04	Estraz. di altri minerali	—	—	—	—	—	—	—	—	—	—	—	—	—	—	—
3	INDUSTRIE MANIFATTURIERE	9	10	14	2	2	15	15	15	5	11	9	9	14	7	36
3.01	Industrie alimentari e affini	1	2	4	2	2	2	2	2	—	—	1	1	2	1	6
3.02	Industrie del tabacco	—	—	—	—	—	—	—	—	—	—	—	—	—	—	—
3.03	Seta, cotone e lav. fibre tess. artificiali	—	—	—	—	—	—	—	—	—	—	—	—	—	—	—
3.04	Industrie della lana	—	—	—	—	—	—	—	—	—	—	—	—	—	—	—
3.05	Industrie delle fibre dure e tessili varie	3	3	4	—	—	5	5	5	—	—	—	—	—	—	—
3.06	Ind. del vestiario e dell'abbigliamento	5	5	6	—	—	2	2	2	2	—	2	2	3	—	—
3.07	Industrie delle calzature	—	—	—	—	—	1	1	1	—	—	1	1	1	1	1
3.08	Industrie delle pelli e del cuoio	—	—	—	—	—	—	—	—	—	—	—	—	—	—	—
3.09	Industria mobilio e arredam. in legno	—	—	—	—	—	—	—	—	—	—	—	—	—	—	—
3.10	Industrie del legno	—	—	—	—	—	5	5	5	3	11	3	3	5	3	15
3.11	Industrie metallurgiche	—	—	—	—	—	—	—	—	—	—	—	—	—	—	—
3.12	Macchine non elettr., carpent. metallica	—	—	—	—	—	—	—	—	—	—	—	—	—	—	—
3.13	Macchine e apparecchi elettrici	—	—	—	—	—	—	—	—	—	—	—	—	—	—	—
3.14	Mecc. di precisione; oreficeria, argenteria	—	—	—	—	—	—	—	—	—	—	—	—	—	—	—
3.15	Officine meccaniche	—	—	—	—	—	—	—	—	—	—	2	2	3	2	14
3.16	Industrie costruz. mezzi di trasporto	—	—	—	—	—	—	—	—	—	—	—	—	—	—	—
3.17	Industrie lavor. minerali non metalliferi	—	—	—	—	—	—	—	—	—	—	—	—	—	—	—
3.18	Industrie chimiche	—	—	—	—	—	—	—	—	—	—	—	—	—	—	—
3.19	Industrie derivati petrolio e carbone	—	—	—	—	—	—	—	—	—	—	—	—	—	—	—
3.20	Industrie della gomma elastica	—	—	—	—	—	—	—	—	—	—	—	—	—	—	—
3.21	Prod. cellul. per tess., fibre tess. artific.	—	—	—	—	—	—	—	—	—	—	—	—	—	—	—
3.22	Industrie della carta e cartotecnica	—	—	—	—	—	—	—	—	—	—	—	—	—	—	—
3.23	Industrie poligrafiche ed editoriali	—	—	—	—	—	—	—	—	—	—	—	—	—	—	—
3.24	Industrie foto-fono-cinematografiche	—	—	—	—	—	—	—	—	—	—	—	—	—	—	—
3.25	Prod. oggetti in materie plastiche	—	—	—	—	—	—	—	—	—	—	—	—	—	—	—
3.26	Industrie manifatturiere varie	—	—	—	—	—	—	—	—	—	—	—	—	—	—	—
4	COSTRUZIONI E INSTALL. DI IMPIANTI	2	5	195	3	111	1	4	39	1	44	1	1	1	—	—
4.01	Costruzioni	2	5	195	3	111	1	4	39	1	44	1	1	1	—	—
4.02	Installazione impianti	—	—	—	—	—	—	—	—	—	—	—	—	—	—	—
5	ENERGIA ELETTRICA, GAS E ACQUA	2	2	5	2	18	1	1	1	1	3	—	—	—	—	—
5.01	Prod. e distribuz. di energia elettrica	2	2	5	2	18	—	—	—	—	—	—	—	—	—	—
5.02	Produzione e distribuzione di gas	—	—	—	—	—	—	—	—	—	—	—	—	—	—	—
5.03	Distribuzione di acqua	—	—	—	—	—	1	1	1	1	3	—	—	—	—	—
6	COMMERCIO	18	21	40	12	11	24	26	35	7	6	52	52	88	20	17
6.01	Commercio all'ingrosso	—	—	—	—	—	—	—	—	—	—	1	1	1	—	—
6.02	Comm. al minuto generi alimentari	8	9	19	7	8	4	5	8	4	4	33	33	60	16	17
6.03	Comm. al min. prod. tess. e art. abbigl.	—	2	2	—	—	2	2	2	—	—	2	2	2	—	—
6.04	Comm. al min. prod. meccanici	—	—	—	—	—	—	—	—	—	—	4	4	7	—	—
6.05	Comm. al min. gen. alim. e non alim.	—	—	—	—	—	3	4	7	2	2	—	—	—	—	—
6.06	Commercio ambulante	—	—	—	—	—	2	2	2	—	—	4	4	5	—	—
6.07	Alberghi e pubblici esercizi	10	10	19	5	3	13	13	16	1	—	7	7	12	4	—
6.08	Attività ausiliarie del commercio	—	—	—	—	—	—	—	—	—	—	1	1	1	—	—
7	TRASPORTI E COMUNICAZIONI	4	5	8	—	—	6	7	12	—	—	1	2	7	—	—
7.01	Trasporti ferrov. e tramv. extraurbani	—	—	—	—	—	—	—	—	—	—	—	—	—	—	—
7.02	Trasporti extraurbani su strada	2	2	2	—	—	3	3	3	—	—	—	—	—	—	—
7.03	Trasporti urbani	2	2	2	—	—	3	3	3	—	—	—	—	—	—	—
7.04	Trasporti lacuali e fluviali	—	—	—	—	—	—	—	—	—	—	—	—	—	—	—
7.05	Trasporti marittimi	—	—	—	—	—	—	—	—	—	—	—	—	—	—	—
7.06	Trasporti aerei	—	—	—	—	—	—	—	—	—	—	—	—	—	—	—
7.07	Attività ausiliarie dei trasporti	—	—	—	—	—	—	—	—	—	—	1	1	1	—	—
7.08	Comunicazioni	—	1	4	—	—	—	1	6	—	—	—	1	6	—	—
8	CREDITO E ASSICURAZIONE	—	—	—	—	—	—	—	—	—	—	—	—	—	—	—
8.01	Credito	—	—	—	—	—	—	—	—	—	—	—	—	—	—	—
8.02	Assicurazione	—	—	—	—	—	—	—	—	—	—	—	—	—	—	—
8.03	Gestioni finanziarie	—	—	—	—	—	—	—	—	—	—	—	—	—	—	—
9	SERVIZI E ATTIVITÀ SOCIALI VARIE	—	—	—	—	—	—	—	—	—	—	3	3	3	—	—
9.01	Servizi per l'igiene e la pulizia	—	—	—	—	—	—	—	—	—	—	2	2	2	—	—
9.02	Servizi dello spettacolo	—	—	—	—	—	—	—	—	—	—	—	—	—	—	—
9.03	Servizi sanitari	—	—	—	—	—	—	—	—	—	—	1	1	1	—	—
9.04	Servizi privati per l'istruzione	—	—	—	—	—	—	—	—	—	—	—	—	—	—	—
9.08	Servizi vari, non altrove classificati	—	—	—	—	—	—	—	—	—	—	—	—	—	—	—
	TOTALE	36	45	324	21	184	55	61	117	17	74	71	72	128	32	65

unità locali per comune

171. TRAVÈSIO					172. TREPPO CÀRNICO					173. TREPPO GRANDE					174. TRICÈSIMO					N classi- fica- zione
Im- prese	Unità locali				Im- prese	Unità locali				Im- prese	Unità locali				Im- prese	Unità locali				
	Totale		con forza motrice			Totale		con forza motrice			Totale		con forza motrice			Totale		con forza motrice		
	N	Ad- detti	N	Poten- za utilizz- zabile HP		N	Ad- detti	N	Poten- za utilizz- zabile HP		N	Ad- detti	N	Poten- za utilizz- zabile HP		N	Ad- detti	N	Poten- za utilizz- zabile HP	
3	3	10	3	11	3	3	19	3	8	4	4	12	4	4	4	5	14	4	12	1
—	—	—	—	—	2	2	16	2	5	—	—	—	—	—	—	—	—	—	—	1.03
3	3	10	3	11	1	1	3	1	3	4	4	12	4	4	4	5	14	4	12	1.04
1	1	21	1	84	—	—	—	—	—	—	—	—	—	—	—	—	—	—	—	1.05
—	—	—	—	—	—	—	—	—	—	—	—	—	—	—	—	—	—	—	—	2
—	—	—	—	—	—	—	—	—	—	—	—	—	—	—	—	—	—	—	—	2.01
—	—	—	—	—	—	—	—	—	—	—	—	—	—	—	—	—	—	—	—	2.02
1	1	21	1	84	—	—	—	—	—	—	—	—	—	—	—	—	—	—	—	2.03
—	—	—	—	—	—	—	—	—	—	—	—	—	—	—	—	—	—	—	—	2.04
19	19	205	13	179	12	12	34	6	82	28	28	87	9	277	116	117	499	52	724	3
3	3	7	3	35	1	1	2	1	5	1	1	1	1	26	4	4	14	3	53	3.01
—	—	—	—	—	—	—	—	—	—	—	—	—	—	—	—	—	—	—	—	3.02
—	—	—	—	—	—	—	—	—	—	—	—	—	—	—	2	2	6	2	96	3.03
—	—	—	—	—	—	—	—	—	—	—	—	—	—	—	—	—	—	—	—	3.04
2	2	159	2	67	—	—	—	—	—	6	6	8	1	..	8	8	18	1	8	3.05
4	4	4	1	1	4	4	4	—	—	9	9	19	—	—	32	32	155	3	33	3.06
1	1	1	1	1	1	1	1	—	—	3	3	4	3	3	7	7	12	2	2	3.07
—	—	—	—	—	—	—	—	—	—	—	—	—	—	—	—	—	—	—	—	3.08
3	3	12	3	34	4	4	23	4	64	3	3	12	2	27	9	9	94	6	220	3.09
—	—	—	—	—	—	—	—	—	—	—	—	—	—	—	16	16	58	13	170	3.10
—	—	—	—	—	—	—	—	—	—	—	—	—	—	—	4	4	14	3	13	3.11
—	—	—	—	—	—	—	—	—	—	—	—	—	—	—	1	1	14	1	35	3.12
—	—	—	—	—	—	—	—	—	—	—	—	—	—	—	1	1	1	1	..	3.13
4	4	9	3	22	2	2	4	1	13	5	5	6	1	9	25	25	95	15	92	3.14
—	—	—	—	—	—	—	—	—	—	—	—	—	—	—	—	—	—	—	—	3.15
1	1	11	1	20	—	—	—	—	—	1	1	37	1	212	4	4	11	1	..	3.16
—	—	—	—	—	—	—	—	—	—	—	—	—	—	—	—	—	—	—	—	3.17
—	—	—	—	—	—	—	—	—	—	—	—	—	—	—	—	—	—	—	—	3.18
—	—	—	—	—	—	—	—	—	—	—	—	—	—	—	—	—	—	—	—	3.19
—	—	—	—	—	—	—	—	—	—	—	—	—	—	—	—	—	—	—	—	3.20
—	—	—	—	—	—	—	—	—	—	—	—	—	—	—	—	—	—	—	—	3.21
—	—	—	—	—	—	—	—	—	—	—	—	—	—	—	1	1	3	1	2	3.22
1	1	2	—	—	—	—	—	—	—	—	—	—	—	—	2	3	4	—	—	3.23
—	—	—	—	—	—	—	—	—	—	—	—	—	—	—	—	—	—	—	—	3.24
—	—	—	—	—	—	—	—	—	—	—	—	—	—	—	—	—	—	—	—	3.25
—	—	—	—	—	—	—	—	—	—	—	—	—	—	—	—	—	—	—	—	3.26
—	1	7	1	5	1	1	32	1	36	9	9	65	7	45	11	15	125	9	37	4
—	1	7	1	5	1	1	32	1	36	9	9	65	7	45	11	15	125	9	37	4.01
—	—	—	—	—	—	—	—	—	—	—	—	—	—	—	—	—	—	—	—	4.02
1	1	12	—	—	—	—	—	—	—	—	—	—	—	—	2	2	7	—	—	5
1	1	12	—	—	—	—	—	—	—	—	—	—	—	—	1	1	2	—	—	5.01
—	—	—	—	—	—	—	—	—	—	—	—	—	—	—	—	—	—	—	—	5.02
—	—	—	—	—	—	—	—	—	—	—	—	—	—	—	1	1	5	—	—	5.03
33	38	65	12	9	22	23	37	13	25	28	29	56	16	28	128	130	428	38	152	6
5	5	6	—	—	1	1	2	—	—	1	1	6	1	20	7	7	16	1	16	6.01
10	12	23	5	4	8	9	13	7	10	9	9	18	7	5	35	37	94	21	59	6.02
3	3	7	—	—	2	2	4	—	—	—	—	—	—	—	23	23	123	2	31	6.03
2	4	6	—	—	2	2	4	1	10	5	6	12	2	2	13	13	38	1	4	6.04
—	1	1	1	1	1	1	2	—	—	4	4	7	1	1	3	3	4	—	—	6.05
1	1	1	—	—	—	—	—	—	—	2	2	2	—	—	14	14	19	—	—	6.06
10	10	19	6	4	8	8	12	5	5	7	7	11	5	..	32	32	133	13	42	6.07
2	2	2	—	—	—	—	—	—	—	—	—	—	—	—	1	1	1	—	—	6.08
3	5	11	—	—	1	2	3	—	—	1	2	4	—	—	10	12	43	1	4	7
—	1	2	—	—	—	—	—	—	—	—	—	—	—	—	—	1	11	—	—	7.01
1	1	2	—	—	1	1	1	—	—	—	—	—	—	—	4	4	5	—	—	7.02
2	2	2	—	—	—	—	—	—	—	1	1	1	—	—	1	1	1	—	—	7.03
—	—	—	—	—	—	—	—	—	—	—	—	—	—	—	—	—	—	—	—	7.04
—	—	—	—	—	—	—	—	—	—	—	—	—	—	—	—	—	—	—	—	7.05
—	—	—	—	—	—	—	—	—	—	—	—	—	—	—	—	—	—	—	—	7.06
—	—	—	—	—	—	—	—	—	—	—	—	—	—	—	5	5	16	1	4	7.07
—	1	5	—	—	—	1	2	—	—	—	1	3	—	—	—	1	10	—	—	7.08
—	—	—	—	—	—	—	—	—	—	—	1	1	—	—	3	5	19	—	—	8
—	—	—	—	—	—	—	—	—	—	—	1	1	—	—	1	3	12	—	—	8.01
—	—	—	—	—	—	—	—	—	—	—	—	—	—	—	1	1	1	—	—	8.02
—	—	—	—	—	—	—	—	—	—	—	—	—	—	—	1	1	6	—	—	8.03
4	4	6	—	—	1	1	3	1	3	3	3	5	—	—	13	17	44	4	20	9
3	3	4	—	—	—	—	—	—	—	2	2	3	—	—	11	14	34	3	12	9.01
—	—	—	—	—	1	1	3	1	3	—	—	—	—	—	—	1	3	1	8	9.02
1	1	2	—	—	—	—	—	—	—	1	1	2	—	—	2	2	7	—	—	9.03
—	—	—	—	—	—	—	—	—	—	—	—	—	—	—	—	—	—	—	—	9.04
—	—	—	—	—	—	—	—	—	—	—	—	—	—	—	—	—	—	—	—	9.08
64	72	337	30	288	40	42	128	24	154	73	76	230	36	354	287	303	1.179	108	949	

N classi- fica- zione	RAMI E CLASSI DI ATTIVITÀ ECONOMICA	175. TRIVIGNANO UDINESE					176. UDINE					177. VALVASONE				
		Im- prese	Unità locali				Im- prese	Unità locali				Im- prese	Unità locali			
			Totale		con forza motrice			Totale		con forza motrice			Totale		con forza motrice	
			N	Ad- detti	N	Poten- za utiliz- zabile HP		N	Ad- detti	N	Poten- za utiliz- zabile HP		N	Ad- detti	N	Poten- za utiliz- zabile HP
1	AGRICOLTURA, FORESTE, CACCIA E PESCA	2	2	5	2	27	6	9	200	7	201	1	3	12	2	56
1.03	Foreste	—	—	—	—	—	—	—	—	—	—	—	—	—	—	—
1.04	Pesca	—	—	—	—	—	—	—	—	—	—	—	—	—	—	—
1.05	Attività connesse con l'agricoltura . . .	2	2	5	2	27	6	9	200	7	201	1	3	12	2	56
2	INDUSTRIE ESTRATTIVE	1	1	2	—	—	4	4	67	2	200	—	—	—	—	—
2.01	Estraz. di carboni fossili e di torba . .	—	—	—	—	—	—	—	—	—	—	—	—	—	—	—
2.02	Estraz. di combustibili liquidi e gassosi	—	—	—	—	—	—	—	—	—	—	—	—	—	—	—
2.03	Estraz. di minerali metalliferi	—	—	—	—	—	2	2	17	—	—	—	—	—	—	—
2.04	Estraz. di altri minerali	1	1	2	—	—	2	2	50	2	200	—	—	—	—	—
3	INDUSTRIE MANIFATTURIERE	18	18	98	11	168	1.027	1.077	10.940	621	45.813	17	18	83	11	240
3.01	Industrie alimentari e affini	1	1	8	1	25	42	48	891	43	4.800	4	4	37	4	119
3.02	Industria del tabacco	—	—	—	—	—	1	2	48	—	—	—	—	—	—	—
3.03	Seta, cotone e lav. fibre tess. artificiali	1	1	39	1	12	5	6	846	4	2.656	—	1	—	1	10
3.04	Industrie della lana	—	—	—	—	—	3	3	3	3	15	—	—	—	—	—
3.05	Industrie delle fibre dure e tessili varie	3	3	3	—	—	34	34	240	16	631	—	—	—	—	—
3.06	Ind. del vestiario e dell'abbigliamento .	1	1	1	—	—	246	249	1.430	48	266	3	3	5	—	—
3.07	Industrie delle calzature	3	3	4	1	..	103	105	204	58	96	2	2	3	1	1
3.08	Industrie delle pelli e del cuoio	—	—	—	—	—	7	9	71	5	103	—	—	—	—	—
3.09	Industria mobilio e arredam. in legno .	2	2	20	2	74	28	28	202	22	352	—	—	—	—	—
3.10	Industrie del legno	4	4	15	3	24	87	91	685	76	1.877	3	3	24	3	88
3.11	Industrie metallurgiche	—	—	—	—	—	6	8	1.654	6	23.705	—	—	—	—	—
3.12	Macchine non elettr., carpent. metallica	—	—	—	—	—	26	28	990	27	4.430	—	—	—	—	—
3.13	Macchine e apparecchi elettrici	—	—	—	—	—	1	1	7	1	7	—	—	—	—	—
3.14	Mecc. di precisione ; oreficeria, argenteria	—	—	—	—	—	23	24	506	16	545	—	—	—	—	—
3.15	Officine meccaniche	3	3	8	3	33	295	304	1.560	204	1.897	3	3	12	2	22
3.16	Industrie costruz. mezzi di trasporto .	—	—	—	—	—	3	3	65	3	79	—	—	—	—	—
3.17	Industrie lavor. minerali non metalliferi	—	—	—	—	—	26	33	487	29	1.368	—	—	—	—	—
3.18	Industrie chimiche	—	—	—	—	—	10	13	397	11	2.080	—	—	—	—	—
3.19	Industrie derivati petrolio e carbone . .	—	—	—	—	—	1	1	115	1	175	—	—	—	—	—
3.20	Industrie della gomma elastica	—	—	—	—	—	9	11	75	9	171	—	—	—	—	—
3.21	Prod. cellul. per tess., fibre tess. artific.	—	—	—	—	—	—	—	—	—	—	—	—	—	—	—
3.22	Industrie della carta e cartotecnica . .	—	—	—	—	—	3	3	24	3	29	—	—	—	—	—
3.23	Industrie poligrafiche ed editoriali . . .	—	—	—	—	—	33	36	332	24	346	—	—	—	—	—
3.24	Industrie foto-fono-cinematografiche . .	—	—	—	—	—	26	28	58	5	7	2	2	2	—	—
3.25	Prod. oggetti in materie plastiche . . .	—	—	—	—	—	4	4	20	3	36	—	—	—	—	—
3.26	Industrie manifatturiere varie	—	—	—	—	—	5	5	30	4	142	—	—	—	—	—
4	COSTRUZIONI E INSTALL. DI IMPIANTI . .	2	2	12	1	16	104	138	3.536	79	3.632	5	5	37	1	18
4.01	Costruzioni	2	2	12	1	16	82	116	3.224	70	3.602	5	5	37	1	18
4.02	Installazione impianti	—	—	—	—	—	22	22	312	9	30	—	—	—	—	—
5	ENERGIA ELETTRICA, GAS E ACQUA	—	—	—	—	—	7	10	362	4	503	—	—	—	—	—
5.01	Prod. e distrib. di energia elettrica	—	—	—	—	—	7	9	289	3	394	—	—	—	—	—
5.02	Produzione e distribuzione di gas	—	—	—	—	—	—	1	73	1	109	—	—	—	—	—
5.03	Distribuzione di acqua	—	—	—	—	—	—	—	—	—	—	—	—	—	—	—
6	COMMERCIO	18	19	36	6	19	2.062	2.242	8.378	769	3.303	33	33	92	8	62
6.01	Commercio all'ingrosso	—	—	—	—	—	272	322	2.037	80	1.508	2	2	17	1	53
6.02	Comm. al minuto generi alimentari . . .	10	11	23	4	17	546	584	1.582	322	563	12	12	26	5	8
6.03	Comm. al minuto prod. tess. e art. abbigl.	—	—	—	—	—	287	325	1.381	10	79	3	3	7	—	—
6.04	Comm. al minuto prod. meccanici	—	—	—	—	—	304	348	1.392	82	464	2	2	6	—	—
6.05	Comm. al min. gen. alim. e non alim. . .	2	2	4	—	—	24	24	62	1	1	1	1	6	—	—
6.06	Commercio ambulante	—	—	—	—	—	204	204	294	—	—	1	1	1	—	—
6.07	Alberghi e pubblici esercizi	6	6	9	2	2	381	384	1.468	273	687	12	12	29	2	1
6.08	Attività ausiliarie del commercio	—	—	—	—	—	44	51	162	1	1	—	—	—	—	—
7	TRASPORTI E COMUNICAZIONI	—	1	3	—	—	85	110	3.673	32	2.035	4	6	18	—	—
7.01	Trasporti ferrov. e tramv. extraurbani .	—	—	—	—	—	—	3	1.782	2	1.571	—	1	2	—	—
7.02	Trasporti extraurbani su strada	—	—	—	—	—	39	43	468	11	157	1	1	8	—	—
7.03	Trasporti urbani	—	—	—	—	—	4	5	170	2	91	2	2	2	—	—
7.04	Trasporti lacuali e fluviali	—	—	—	—	—	—	—	—	—	—	—	—	—	—	—
7.05	Trasporti marittimi	—	—	—	—	—	—	—	—	—	—	—	—	—	—	—
7.06	Trasporti aerei	—	—	—	—	—	—	—	—	—	—	—	—	—	—	—
7.07	Attività ausiliarie dei trasporti	—	—	—	—	—	41	53	442	13	39	1	1	2	—	—
7.08	Comunicazioni	—	1	3	—	—	1	6	811	4	177	—	1	4	—	—
8	CREDITO E ASSICURAZIONE	—	—	—	—	—	40	69	983	6	32	1	3	7	—	—
8.01	Credito	—	—	—	—	—	4	23	721	6	32	1	2	6	—	—
8.02	Assicurazione	—	—	—	—	—	30	31	116	—	—	—	—	—	—	—
8.03	Gestioni finanziarie	—	—	—	—	—	6	15	146	—	—	—	1	1	—	—
9	SERVIZI E ATTIVITÀ SOCIALI VARIE	3	3	11	1	..	248	278	945	134	934	5	5	6	2	9
9.01	Servizi per l'igiene e la pulizia	2	2	2	—	—	218	237	740	121	649	3	3	3	1	4
9.02	Servizi dello spettacolo	1	1	9	1	..	8	19	100	12	284	1	1	2	1	5
9.03	Servizi sanitari	—	—	—	—	—	16	16	85	1	1	1	1	1	—	—
9.04	Servizi privati per l'istruzione	—	—	—	—	—	5	5	19	—	—	—	—	—	—	—
9.08	Servizi vari, non altrove classificati . .	—	—	—	—	—	1	1	1	—	—	—	—	—	—	—
	TOTALE	44	46	167	21	230	3.583	3.937	29.084	1.654	56.653	66	73	255	24	385

unità locali per comune

178. VARMO					179. VENZONE					180. VERZÈGNIS					181. VILLA SANTINA					N classi- fica- zione
Im- prese	Unità locali				Im- prese	Unità locali				Im- prese	Unità locali				Im- prese	Unità locali				
	Totale		con forza motrice			Totale		con forza motrice			Totale		con forza motrice			Totale		con forza motrice		
	N	Ad- detti	N	Poten- za utiliz- zabile HP		N	Ad- detti	N	Poten- za utiliz- zabile HP		N	Ad- detti	N	Poten- za utiliz- zabile HP		N	Ad- detti	N	Poten- za utiliz- zabile HP	
8	8	25	7	19	5	5	15	3	9	10	10	28	3	5	3	3	9	2	8	1
—	—	—	—	—	2	2	6	—	—	6	6	19	—	—	1	1	5	—	—	1.03
—	—	—	—	—	—	—	—	—	—	—	—	—	—	—	—	—	—	—	—	1.04
8	8	25	7	19	3	3	9	3	9	4	4	9	3	5	2	2	4	2	8	1.05
3	3	4	—	—	—	—	—	—	—	—	—	—	—	—	1	2	16	1	99	2
—	—	—	—	—	—	—	—	—	—	—	—	—	—	—	—	—	—	—	—	2.01
—	—	—	—	—	—	—	—	—	—	—	—	—	—	—	—	—	—	—	—	2.02
—	—	—	—	—	—	—	—	—	—	—	—	—	—	—	—	—	—	—	—	2.03
3	3	4	—	—	—	—	—	—	—	—	—	—	—	—	1	2	16	1	99	2.04
29	29	68	19	161	23	23	96	9	77	14	14	25	10	93	47	49	431	21	1.761	3
4	4	16	4	36	1	1	1	1	7	2	2	4	2	20	5	5	12	3	11	3.01
—	—	—	—	—	—	—	—	—	—	—	—	—	—	—	—	—	—	—	—	3.02
—	—	—	—	—	1	1	44	1	10	—	—	—	—	—	—	—	—	—	—	3.03
—	—	—	—	—	—	—	—	—	—	1	1	1	—	—	—	—	—	—	—	3.04
—	—	—	—	—	4	4	5	—	—	—	—	—	—	—	9	9	11	—	—	3.05
8	8	12	1	..	5	5	31	2	5	4	4	5	2	..	8	8	9	—	—	3.06
1	1	2	1	..	2	2	2	—	—	—	—	—	—	—	2	2	2	1	1	3.07
—	—	—	—	—	—	—	—	—	—	—	—	—	—	—	1	1	1	—	—	3.08
—	—	—	—	—	—	—	—	—	—	2	2	2	2	15	—	—	—	—	—	3.09
7	7	13	7	80	4	4	5	4	18	2	2	2	2	16	6	8	336	7	1.627	3.10
—	—	—	—	—	—	—	—	—	—	—	—	—	—	—	—	—	—	—	—	3.11
—	—	—	—	—	—	—	—	—	—	—	—	—	—	—	—	—	—	—	—	3.12
—	—	—	—	—	—	—	—	—	—	—	—	—	—	—	1	1	1	1	..	3.13
8	8	19	5	42	4	4	5	1	37	3	3	11	2	42	11	11	45	6	69	3.14
—	—	—	—	—	—	—	—	—	—	—	—	—	—	—	—	—	—	—	—	3.15
—	—	—	—	—	—	—	—	—	—	—	—	—	—	—	—	—	—	—	—	3.16
—	—	—	—	—	1	1	2	—	—	—	—	—	—	—	3	3	12	3	53	3.17
—	—	—	—	—	—	—	—	—	—	—	—	—	—	—	—	—	—	—	—	3.18
—	—	—	—	—	—	—	—	—	—	—	—	—	—	—	—	—	—	—	—	3.19
—	—	—	—	—	—	—	—	—	—	—	—	—	—	—	—	—	—	—	—	3.20
—	—	—	—	—	—	—	—	—	—	—	—	—	—	—	—	—	—	—	—	3.21
1	1	6	1	3	—	—	—	—	—	—	—	—	—	—	—	—	—	—	—	3.22
—	—	—	—	—	—	—	—	—	—	—	—	—	—	—	—	—	—	—	—	3.23
—	—	—	—	—	1	1	1	—	—	—	—	—	—	—	1	1	2	—	—	3.24
—	—	—	—	—	—	—	—	—	—	—	—	—	—	—	—	—	—	—	—	3.25
—	—	—	—	—	—	—	—	—	—	—	—	—	—	—	—	—	—	—	—	3.26
4	4	25	1	5	3	3	6	—	—	2	4	26	3	65	6	12	273	9	1.144	4
4	4	25	1	5	1	1	3	—	—	2	4	26	3	65	6	11	252	9	1.144	4.01
—	—	—	—	—	2	2	3	—	—	—	—	—	—	—	—	1	21	—	—	4.02
—	—	—	—	—	1	1	7	1	27	—	1	2	1	80	—	1	3	1	57	5
—	—	—	—	—	1	1	7	1	27	—	1	2	1	80	—	1	3	1	57	5.01
—	—	—	—	—	—	—	—	—	—	—	—	—	—	—	—	—	—	—	—	5.02
—	—	—	—	—	—	—	—	—	—	—	—	—	—	—	—	—	—	—	—	5.03
35	36	67	10	35	60	65	143	12	21	17	21	41	14	7	65	66	127	8	26	6
2	2	2	—	—	9	10	47	1	3	2	2	3	—	—	8	8	13	—	—	6.01
7	8	19	6	33	15	17	30	6	12	4	6	11	6	4	11	12	28	4	6	6.02
7	7	10	1	5	5	5	5	1	1	1	1	1	—	—	8	8	14	—	—	6.03
2	2	2	1	..	4	4	4	—	—	—	—	—	—	—	7	7	14	—	—	6.04
4	4	9	—	—	9	11	16	2	2	5	5	10	3	1	1	1	3	—	—	6.05
5	5	6	—	—	2	2	3	—	—	—	—	—	—	—	9	9	13	—	—	6.06
8	8	19	2	1	16	16	38	2	3	5	7	16	5	2	20	20	41	4	20	6.07
—	—	—	—	—	—	—	—	—	—	—	—	—	—	—	1	1	1	—	—	6.08
1	2	6	—	—	8	10	41	—	—	3	4	11	—	—	7	10	38	1	2	7
—	—	—	—	—	—	1	25	—	—	—	—	—	—	—	—	1	21	1	2	7.01
1	1	1	—	—	8	8	9	—	—	2	2	7	—	—	3	3	7	—	—	7.02
—	—	—	—	—	—	—	—	—	—	—	—	—	—	—	2	3	3	—	—	7.03
—	—	—	—	—	—	—	—	—	—	—	—	—	—	—	—	—	—	—	—	7.04
—	—	—	—	—	—	—	—	—	—	—	—	—	—	—	—	—	—	—	—	7.05
—	—	—	—	—	—	—	—	—	—	—	—	—	—	—	—	—	—	—	—	7.06
—	—	—	—	—	—	—	—	—	—	1	1	1	—	—	2	1	1	—	—	7.07
—	1	5	—	—	—	1	7	—	—	—	1	3	—	—	—	2	6	—	—	7.08
—	2	2	—	—	—	3	3	—	—	—	—	—	—	—	—	2	4	—	—	8
—	1	1	—	—	—	2	2	—	—	—	—	—	—	—	—	1	3	—	—	8.01
—	—	—	—	—	—	—	—	—	—	—	—	—	—	—	—	—	—	—	—	8.02
—	1	1	—	—	—	1	1	—	—	—	—	—	—	—	—	1	1	—	—	8.03
4	4	7	3	4	9	9	10	2	3	—	—	—	—	—	12	13	24	2	4	9
2	2	2	2	1	7	7	8	1	3	—	—	—	—	—	4	5	8	1	1	9.01
1	1	2	1	3	1	1	1	1	..	—	—	—	—	—	7	7	13	1	3	9.02
1	1	3	—	—	1	1	1	—	—	—	—	—	—	—	1	1	3	—	—	9.03
—	—	—	—	—	—	—	—	—	—	—	—	—	—	—	—	—	—	—	—	9.04
—	—	—	—	—	—	—	—	—	—	—	—	—	—	—	—	—	—	—	—	9.08
84	88	204	40	224	109	119	321	27	137	46	54	133	31	250	141	158	925	45	3.101	

N classi- fica- zione	RAMI E CLASSI DI ATTIVITÀ ECONOMICA	182. VILLA VICENTINA					183. VISCO					184. VITO D'ÀSIO				
		Im- prese	Unità locali				Im- prese	Unità locali				Im- prese	Unità locali			
			Totale		con forza motrice			Totale		con forza motrice			Totale		con forza motrice	
			N	Ad- detti	N	Poten- za utiliz- zabile HP		N	Ad- detti	N	Poten- za utiliz- zabile HP		N	Ad- detti	N	Poten- za utiliz- zabile HP
1	AGRICOLTURA, FORESTE, CACCIA E PESCA	—	—	—	—	—	2	2	3	—	—	4	5	68	3	5
1.03	Foreste	—	—	—	—	—	—	—	—	—	—	1	2	57	—	—
1.04	Pesca	—	—	—	—	—	—	—	—	—	—	—	—	—	—	—
1.05	Attività connesse con l'agricoltura . . .	—	—	—	—	—	2	2	3	—	—	3	3	11	3	5
2	INDUSTRIE ESTRATTIVE	—	—	—	—	—	—	—	—	—	—	—	—	—	—	—
2.01	Estraz. di carboni fossili e di torba . . .	—	—	—	—	—	—	—	—	—	—	—	—	—	—	—
2.02	Estraz. di combustibili liquidi e gassosi	—	—	—	—	—	—	—	—	—	—	—	—	—	—	—
2.03	Estraz. di minerali metalliferi	—	—	—	—	—	—	—	—	—	—	—	—	—	—	—
2.04	Estraz. di altri minerali	—	—	—	—	—	—	—	—	—	—	—	—	—	—	—
3	INDUSTRIE MANIFATTURIERE	11	11	61	4	280	9	9	50	6	76	18	19	101	9	350
3.01	Industrie alimentari e affini	—	—	—	—	—	1	1	3	1	24	1	2	2	1	16
3.02	Industrie del tabacco	—	—	—	—	—	—	—	—	—	—	—	—	—	—	—
3.03	Seta, cotone e lav. fibre tess. artificiali	—	—	—	—	—	—	—	—	—	—	—	—	—	—	—
3.04	Industrie della lana	—	—	—	—	—	—	—	—	—	—	—	—	—	—	—
3.05	Industrie delle fibre dure e tessili varie	—	—	—	—	—	—	—	—	—	—	2	2	2	—	—
3.06	Ind. del vestiario e dell'abbigliamento .	3	3	6	—	—	2	2	4	—	—	5	5	6	—	—
3.07	Industrie delle calzature	1	1	1	—	—	1	1	1	—	—	2	2	2	—	—
3.08	Industrie delle pelli e del cuoio	—	—	—	—	—	—	—	—	—	—	—	—	—	—	—
3.09	Industria mobilio e arredam. in legno . .	—	—	—	—	—	—	—	—	—	—	—	—	—	—	—
3.10	Industrie del legno	1	1	14	1	32	2	2	7	2	12	7	7	13	7	60
3.11	Industrie metallurgiche	1	1	31	1	238	—	—	—	—	—	1	1	76	1	274
3.12	Macchine non elettr., carpent. metallica	1	1	1	1	1	3	3	35	3	40	—	—	—	—	—
3.13	Macchine e apparecchi elettrici	—	—	—	—	—	—	—	—	—	—	—	—	—	—	—
3.14	Mecc. di precisione ; oreficeria, argenteria	—	—	—	—	—	—	—	—	—	—	—	—	—	—	—
3.15	Officine meccaniche	3	3	7	1	9	—	—	—	—	—	—	—	—	—	—
3.16	Industrie costruz. mezzi di trasporto . .	—	—	—	—	—	—	—	—	—	—	—	—	—	—	—
3.17	Industrie lavor. minerali non metalliferi	—	—	—	—	—	—	—	—	—	—	—	—	—	—	—
3.18	Industrie chimiche	—	—	—	—	—	—	—	—	—	—	—	—	—	—	—
3.19	Industrie derivati petrolio e carbone . . .	—	—	—	—	—	—	—	—	—	—	—	—	—	—	—
3.20	Industrie della gomma elastica	—	—	—	—	—	—	—	—	—	—	—	—	—	—	—
3.21	Prod. cellul. per tess., fibre tess. artifice.	—	—	—	—	—	—	—	—	—	—	—	—	—	—	—
3.22	Industrie della carta e cartotecnica . . .	—	—	—	—	—	—	—	—	—	—	—	—	—	—	—
3.23	Industrie poligrafiche ed editoriali . . .	—	—	—	—	—	—	—	—	—	—	—	—	—	—	—
3.24	Industrie foto-fono-cinematografiche . . .	1	1	1	—	—	—	—	—	—	—	—	—	—	—	—
3.25	Prod. oggetti in materie plastiche	—	—	—	—	—	—	—	—	—	—	—	—	—	—	—
3.26	Industrie manifatturiere varie	—	—	—	—	—	—	—	—	—	—	—	—	—	—	—
4	COSTRUZIONI E INSTALL. DI IMPIANTI . . .	—	2	20	2	5	3	3	11	1	4	—	4	56	2	18
4.01	Costruzioni	—	2	20	2	5	3	3	11	1	4	—	3	46	1	18
4.02	Installazione impianti	—	—	—	—	—	—	—	—	—	—	—	1	10	1	..
5	ENERGIA ELETTRICA, GAS E ACQUA	—	—	—	—	—	—	—	—	—	—	2	2	5	—	—
5.01	Prod. e distribuz. di energia elettrica	—	—	—	—	—	—	—	—	—	—	2	2	5	—	—
5.02	Produzione e distribuzione di gas	—	—	—	—	—	—	—	—	—	—	—	—	—	—	—
5.03	Distribuzione di acqua	—	—	—	—	—	—	—	—	—	—	—	—	—	—	—
6	COMMERCIO	28	29	58	10	37	10	10	19	4	6	30	35	74	15	57
6.01	Commercio all'ingrosso	1	1	1	—	—	—	—	—	—	—	—	—	—	—	—
6.02	Comm. al minuto generi alimentari	11	12	22	5	25	3	3	5	2	3	12	14	32	9	54
6.03	Comm. al min. prod. tess. e art. abbigl.	3	3	6	—	—	—	—	—	—	—	3	3	7	—	—
6.04	Comm. al minuto prod. meccanici	4	4	6	1	3	—	—	—	—	—	—	—	—	—	—
6.05	Comm. al min. gen. alim. e non alim.	1	1	1	—	—	1	1	3	1	1	1	2	4	2	1
6.06	Commercio ambulante	2	2	6	—	—	2	2	3	—	—	3	3	4	—	—
6.07	Alberghi e pubblici esercizi	6	6	16	4	9	4	4	8	1	2	11	13	27	4	2
6.08	Attività ausiliarie del commercio	—	—	—	—	—	—	—	—	—	—	—	—	—	—	—
7	TRASPORTI E COMUNICAZIONI	1	3	14	—	—	—	1	2	—	—	3	4	13	—	—
7.01	Trasporti ferrov. e tramv. extraurbani . . .	—	1	7	—	—	—	—	—	—	—	—	—	—	—	—
7.02	Trasporti extraurbani su strada	1	1	2	—	—	—	—	—	—	—	2	2	4	—	—
7.03	Trasporti urbani	—	—	—	—	—	—	—	—	—	—	—	—	—	—	—
7.04	Trasporti lacuali e fluviali	—	—	—	—	—	—	—	—	—	—	—	—	—	—	—
7.05	Trasporti marittimi	—	—	—	—	—	—	—	—	—	—	—	—	—	—	—
7.06	Trasporti aerei	—	—	—	—	—	—	—	—	—	—	—	—	—	—	—
7.07	Attività ausiliarie dei trasporti	—	—	—	—	—	—	—	—	—	—	1	1	1	—	—
7.08	Comunicazioni	—	1	5	—	—	—	1	2	—	—	—	1	8	—	—
8	CREDITO E ASSICURAZIONE	—	1	1	—	—	—	—	—	—	—	—	1	1	—	—
8.01	Credito	—	—	—	—	—	—	—	—	—	—	—	—	—	—	—
8.02	Assicurazione	—	—	—	—	—	—	—	—	—	—	—	—	—	—	—
8.03	Gestioni finanziarie	—	1	1	—	—	—	—	—	—	—	—	1	1	—	—
9	SERVIZI E ATTIVITÀ SOCIALI VARIE	6	6	13	4	16	2	2	2	—	—	1	1	2	—	—
9.01	Servizi per l'igiene e la pulizia	5	5	8	3	9	2	2	2	—	—	1	1	2	—	—
9.02	Servizi dello spettacolo	1	1	5	1	7	—	—	—	—	—	—	—	—	—	—
9.03	Servizi sanitari	—	—	—	—	—	—	—	—	—	—	—	—	—	—	—
9.04	Servizi privati per l'istruzione	—	—	—	—	—	—	—	—	—	—	—	—	—	—	—
9.08	Servizi vari, non altrove classificati . . .	—	—	—	—	—	—	—	—	—	—	—	—	—	—	—
	TOTALE	46	52	167	20	338	26	27	87	11	86	58	71	320	29	430

unità locali per comune

185. VIVARO					186. ZOPPOLA					187. ZÜGLIO					N classi- fica- zione
Im- prese	Unità locali Totale		con forza motrice		Im- prese	Unità locali Totale		con forza motrice		Im- prese	Unità locali Totale		con forza motrice		
	N	Ad- detti	N	Poten- za utiliz- zabile HP		N	Ad- detti	N	Poten- za utiliz- zabile HP		N	Ad- detti	N	Poten- za utiliz- zabile HP	
5	6	24	2	7	18	20	60	8	81	4	4	12	4	11	1
—	—	—	—	—	1	1	3	—	—	—	—	—	—	—	1.03
5	6	24	2	7	17	19	57	8	81	4	4	12	4	11	1.04
—	—	—	—	—	—	—	—	—	—	—	—	—	—	—	1.05
—	—	—	—	—	—	—	—	—	—	—	—	—	—	—	2
—	—	—	—	—	—	—	—	—	—	—	—	—	—	—	2.01
—	—	—	—	—	—	—	—	—	—	—	—	—	—	—	2.02
—	—	—	—	—	—	—	—	—	—	—	—	—	—	—	2.03
—	—	—	—	—	—	—	—	—	—	—	—	—	—	—	2.04
9	9	17	7	56	47	49	479	17	3.699	7	7	12	5	35	3
2	2	2	2	29	4	5	21	5	53	4	4	5	2	6	3.01
—	—	—	—	—	—	—	—	—	—	—	—	—	—	—	3.02
—	—	—	—	—	—	—	—	—	—	—	—	—	—	—	3.03
—	—	—	—	—	4	4	5	—	—	—	—	—	—	—	3.04
1	1	1	—	—	9	9	17	—	—	1	1	2	1	..	3.05
—	—	—	—	—	4	4	4	—	—	—	—	—	—	—	3.06
—	—	—	—	—	1	1	15	1	121	—	—	—	—	—	3.07
—	—	—	—	—	—	—	—	—	—	1	1	4	1	17	3.08
1	1	3	1	4	9	9	29	4	45	1	1	1	1	12	3.09
1	1	4	1	9	—	—	—	—	—	—	—	—	—	—	3.10
—	—	—	—	—	—	—	—	—	—	—	—	—	—	—	3.11
—	—	—	—	—	—	—	—	—	—	—	—	—	—	—	3.12
—	—	—	—	—	—	—	—	—	—	—	—	—	—	—	3.13
4	4	7	3	14	14	14	22	6	39	—	—	—	—	—	3.14
—	—	—	—	—	—	—	—	—	—	—	—	—	—	—	3.15
—	—	—	—	—	2	3	366	1	3.441	—	—	—	—	—	3.16
—	—	—	—	—	—	—	—	—	—	—	—	—	—	—	3.17
—	—	—	—	—	—	—	—	—	—	—	—	—	—	—	3.18
—	—	—	—	—	—	—	—	—	—	—	—	—	—	—	3.19
—	—	—	—	—	—	—	—	—	—	—	—	—	—	—	3.20
—	—	—	—	—	—	—	—	—	—	—	—	—	—	—	3.21
—	—	—	—	—	—	—	—	—	—	—	—	—	—	—	3.22
—	—	—	—	—	—	—	—	—	—	—	—	—	—	—	3.23
—	—	—	—	—	—	—	—	—	—	—	—	—	—	—	3.24
—	—	—	—	—	—	—	—	—	—	—	—	—	—	—	3.25
—	—	—	—	—	—	—	—	—	—	—	—	—	—	—	3.26
2	2	25	2	7	7	8	75	3	9	—	—	—	—	—	4
2	2	25	2	7	7	8	75	3	9	—	—	—	—	—	4.01
—	—	—	—	—	—	1	3	1	341	—	—	—	—	—	4.02
—	—	—	—	—	—	1	3	1	341	—	—	—	—	—	5
—	—	—	—	—	—	—	—	—	—	—	—	—	—	—	5.01
—	—	—	—	—	—	—	—	—	—	—	—	—	—	—	5.02
—	—	—	—	—	—	—	—	—	—	—	—	—	—	—	5.03
17	17	34	11	16	67	67	148	25	43	19	20	47	7	19	6
1	1	2	—	—	4	4	11	—	—	1	1	3	—	—	6.01
10	10	24	8	14	29	29	64	17	27	12	13	31	7	19	6.02
—	—	—	—	—	6	6	12	—	—	—	—	—	—	—	6.03
1	1	1	—	—	8	8	12	1	1	—	—	—	—	—	6.04
—	—	—	—	—	—	—	—	—	—	—	—	—	—	—	6.05
1	1	1	—	—	8	8	10	—	—	2	2	3	—	—	6.06
4	4	6	3	2	8	8	35	7	15	4	4	10	—	—	6.07
—	—	—	—	—	4	4	4	—	—	—	—	—	—	—	6.08
—	1	4	—	—	3	5	16	—	—	2	3	4	—	—	7
—	—	—	—	—	—	1	4	—	—	—	—	—	—	—	7.01
—	—	—	—	—	—	—	—	—	—	—	—	—	—	—	7.02
—	—	—	—	—	2	2	5	—	—	2	2	2	—	—	7.03
—	—	—	—	—	—	—	—	—	—	—	—	—	—	—	7.04
—	—	—	—	—	—	—	—	—	—	—	—	—	—	—	7.05
—	—	—	—	—	—	—	—	—	—	—	—	—	—	—	7.06
—	—	—	—	—	1	1	1	—	—	—	—	—	—	—	7.07
—	1	4	—	—	—	1	6	—	—	—	1	2	—	—	7.08
—	—	—	—	—	—	2	2	—	—	—	—	—	—	—	8
—	—	—	—	—	—	1	1	—	—	—	—	—	—	—	8.01
—	—	—	—	—	—	—	—	—	—	—	—	—	—	—	8.02
—	—	—	—	—	—	1	1	—	—	—	—	—	—	—	8.03
—	—	—	—	—	6	7	10	2	6	—	—	—	—	—	9
—	—	—	—	—	4	5	6	1	3	—	—	—	—	—	9.01
—	—	—	—	—	1	1	2	1	3	—	—	—	—	—	9.02
—	—	—	—	—	1	1	2	—	—	—	—	—	—	—	9.03
—	—	—	—	—	—	—	—	—	—	—	—	—	—	—	9.04
—	—	—	—	—	—	—	—	—	—	—	—	—	—	—	9.08
33	35	104	22	86	148	159	793	56	4.179	32	34	75	16	65	

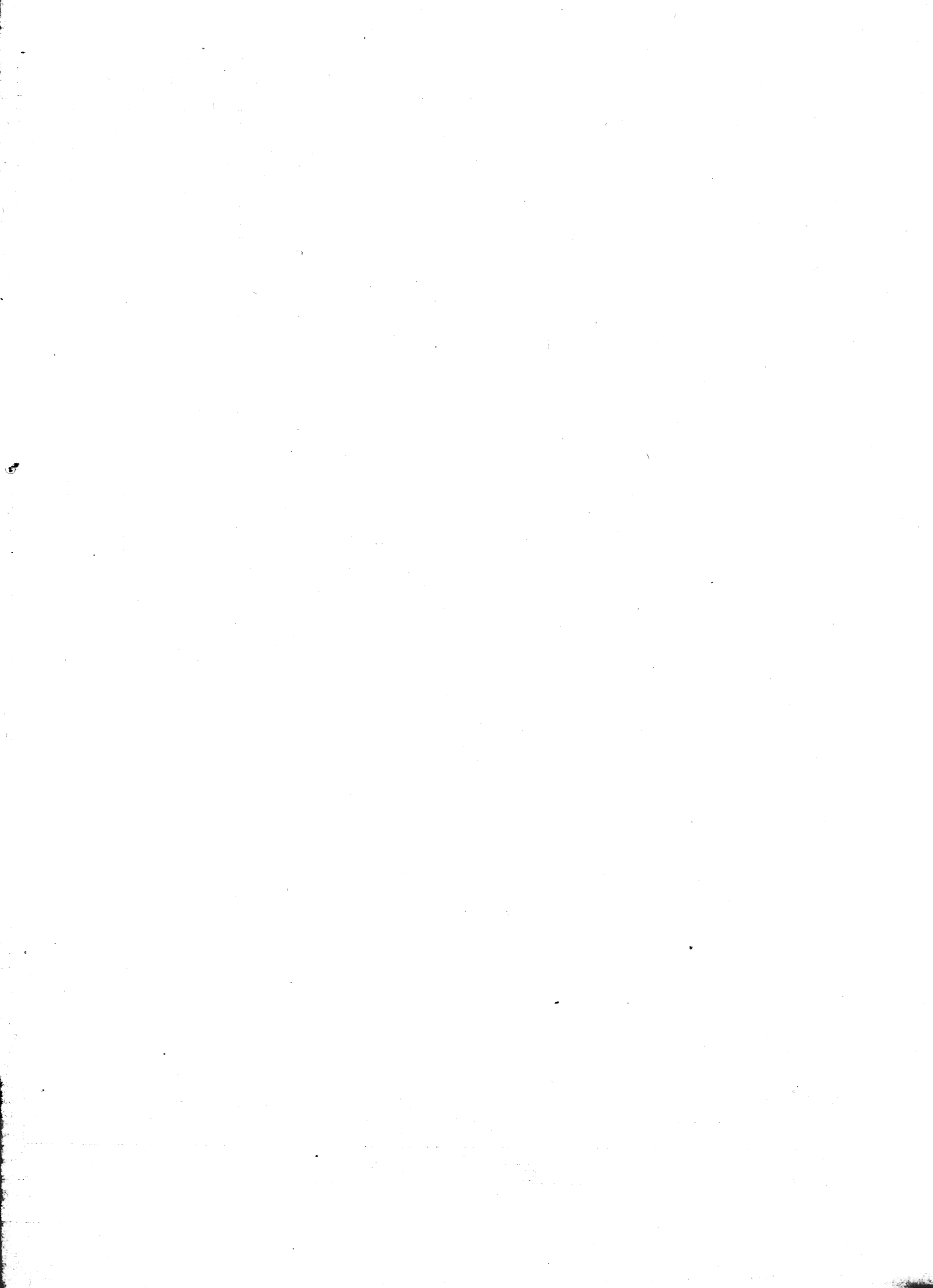

Prezzo L. 600