

ISTITUTO CENTRALE DI STATISTICA

4° CENSIMENTO GENERALE DELL'INDUSTRIA E DEL COMMERCIO

16 OTTOBRE 1961

VOLUME II

DATI PROVINCIALI

SU ALCUNE PRINCIPALI CARATTERISTICHE STRUTTURALI
DELLE IMPRESE E DELLE UNITÀ LOCALI

FASCICOLO 26

PROVINCIA DI TREVISO



ROMA - 1964

ISTITUTO CENTRALE DI STATISTICA

4° CENSIMENTO GENERALE DELL'INDUSTRIA E DEL COMMERCIO

16 OTTOBRE 1961

VOLUME II

DATI PROVINCIALI

SU ALCUNE PRINCIPALI CARATTERISTICHE STRUTTURALI
DELLE IMPRESE E DELLE UNITÀ LOCALI

FASCICOLO 26

PROVINCIA DI TREVISO



ci/47

ROMA - 1964

Fasc. 26 - Provincia di Treviso

ERRATA - CORRIGE

Pagina	Tavola	Colonna	Riga	Errata	Corrige
40	8	ultima	13	15.386,0	15.286,0
43	9	penultima	54	25.64	25.640
62	12	'	15	—	1

4° Censimento generale dell'industria e del commercio 1961

INDICE

AVVERTENZE	Pag. 5
----------------------	--------

TAVOLE

1 — Imprese, unità locali, addetti.	» 12
2 — Imprese e relative unità locali	» 14
3 — Imprese per forma giuridica e relativi addetti	» 16
4 — Imprese per numero di addetti	» 20
5 — Unità locali per tipo	» 32
6 — Unità locali per numero di addetti	» 34
7 — Unità locali con e senza forza motrice	» 38
8 — Unità locali con forza motrice per tipo di motori	» 40
9 — Unità locali, addetti e potenza utilizzabile, per categoria di attività economica	» 41
10 — Addetti alle unità locali per categoria posizionale e sesso	» 46
11 — Spese per il personale nel 1960 per titolo di spesa e gruppi posizionali del personale	» 48
12 — Imprese e unità locali per comune	» 50



AVVERTENZE

Nelle avvertenze che seguono sono illustrati i caratteri ai quali si riferiscono i dati riportati nel presente volume, allo scopo di assicurare una esatta interpretazione dei dati stessi.

Per una conoscenza più completa delle modalità tecniche seguite per l'esecuzione del censimento, vedasi il fascicolo dell'Istituto Centrale di Statistica « Disposizioni e istruzioni per il 10° Censimento della popolazione ed il 4° Censimento dell'industria e del commercio, 15-16 ottobre 1961 », Metodi e norme, Numero speciale.

1. Riferimento dei dati — I dati di situazione contenuti nel presente volume fanno riferimento alla data del 16 ottobre 1961; i dati concernenti le spese per il personale (Tav. 11) si riferiscono all'anno 1960.

2. Campo di rilevazione — Hanno formato oggetto del censimento tutte le imprese e le unità locali di qualsiasi ampiezza e da chiunque gestite — comprese quelle a carattere artigiano — esercitanti una o più delle attività economiche (*) sottoindicate:

a) *Ramo 1* (Agricoltura, foreste, caccia e pesca) limitatamente alle seguenti classi, sottoclassi e categorie:

Classe 1.03 — Foreste (limitatamente alla categoria 1.03.02 - Aziende di utilizzazione del bosco)

Classe 1.04 — Caccia e pesca

Sottoclasse 1.04 A — Caccia e pesca in acque dolci (limitatamente alla categoria 1.04.02 - Esercizio della pesca e di allevamenti in acque dolci)

Sottoclasse 1.04 B — Pesca e allevamenti in acque marine e lagunari

Classe 1.05 — Attività connesse con l'agricoltura

Sottoclasse 1.05 A — Attività trasformatrici annesse ad aziende agricole (che lavorano prevalentemente prodotti propri) o svolte in sociale

Sottoclasse 1.05 B — Esercizio di macchine agricole

Sottoclasse 1.05 C — Enti economici per l'agricoltura (limitatamente alla categoria 1.05.08 - Enti per l'approvvigionamento, la produzione e la distribuzione di mezzi tecnici necessari all'esercizio dell'agricoltura);

b) *Rami dal 2* (Industrie estrattive) *all'8* (Credito, assicurazione e gestioni finanziarie).

Per quanto riguarda il commercio ambulante, compreso nel ramo 6, è da tener presente che hanno formato oggetto del censimento soltanto gli esercizi i cui titolari esercitano il commercio ambulante come attività esclusiva o prevalente. Non sono compresi nel censimento gli esercizi di commercio ambulante il cui titolare eserciti tale attività occasionalmente o in determinati periodi dell'anno.

c) *Ramo 9* (Servizi ed attività sociali varie) limitatamente alle seguenti classi, sottoclassi e categorie:

Classe 9.01 — Servizi per l'igiene e la pulizia

Classe 9.02 — Servizi dello spettacolo (limitatamente alla categoria 9.02.01 - Imprese dello spettacolo)

Classe 9.03 — Servizi sanitari

Sottoclasse 9.03 A — Servizi sanitari privati (limitatamente alle categorie 9.03.01 - Stabilimenti idropinici e idrotermali e 9.03.05 - Farmacie)

Classe 9.04 — Servizi privati per l'istruzione e la formazione professionale (limitatamente alla categoria 9.04.03 - Scuole di guida, di pilotaggio e simili)

Classe 9.08 — Servizi vari, non altrove classificati (limitatamente alle categorie 9.08.03 - Copisterie e 9.08.06 - Centri meccanografici per conto terzi).

Sono incluse nel censimento le imprese costituite all'estero ma aventi nel territorio nazionale una o più sedi con rappresentanza stabile, mentre sono escluse le unità locali situate all'estero dipendenti da imprese nazionali.

(*) Com'è noto, la « Classificazione delle attività economiche » predisposta dall'Istituto Centrale di Statistica, si articola in dieci rami suddivisi in classi e talvolta in sottoclassi. Sia le classi che le sottoclassi sono ulteriormente distinte in categorie, che costituiscono le componenti elementari della classificazione.

3. Impresa (Ditta) — Ai fini del censimento per impresa s'intende un ente giuridico-economico organizzato per la produzione o vendita di beni o la prestazione di servizi.

In relazione alla forma giuridica, le imprese sono classificate in: imprese individuali; società per azioni, cooperative, in accomandita, a responsabilità limitata, altre (società di fatto, società in nome collettivo); enti pubblici e altre forme. In particolare si precisa che negli «Enti pubblici» sono compresi gli Enti statali, di diritto pubblico, comunali, ecc., esercitanti una o più delle attività economiche che hanno formato oggetto del censimento, quali ad es.: Ferrovie dello Stato, Azienda telefoni di Stato, Monopoli di Stato, Aziende comunali di trasporti e di servizi di nettezza urbana; nelle «altre forme» sono compresi particolari tipi di consorzi e altre forme associative di imprese che a ragione della loro natura giuridica non sono classificabili nelle altre voci.

4. Unità locale — Per unità locale s'intende l'impianto (o il corpo di impianti) situato in un dato luogo in cui viene effettuata la produzione o vendita di beni o la prestazione di servizi.

Per estensione della definizione suddetta, relativamente alle sottoindicate attività, per unità locale si intende:

— per l'*industria della pesca*, il complesso delle attrezzature e degli impianti fissi nonché dei natanti gestiti da una stessa impresa in uno stesso comune;

— per l'*esercizio di macchine agricole per conto terzi*, il parco di macchine agricole gestito da una stessa impresa o da un medesimo consorzio o cooperativa aziendale in uno stesso comune;

— per le *costruzioni edilizie e installazione di impianti*, il complesso dei cantieri gestiti da una stessa impresa in uno stesso comune;

— per il *servizio di distribuzione stradale di benzina e di metano*, il complesso dei distributori gestiti da una stessa impresa in uno stesso comune;

— per i *trasporti e comunicazioni*, il complesso degli impianti, attrezzature e mezzi di trasporto gestiti da una stessa impresa in uno stesso comune.

Le unità locali sono distinte in:

a) *unità locali operative*, costituite dalle unità dove si attua materialmente la produzione o vendita di beni o la prestazione di servizi, cioè stabilimenti, laboratori, miniere, botteghe, negozi e simili;

b) *unità locali amministrative*, costituite dalla sede centrale o dagli uffici direttivi, tecnici e amministrativi — nei quali vengono trattati gli affari interessanti l'impresa — semprechè tali unità siano fisicamente o funzionalmente distinte dalle unità locali operative di cui alla precedente lettera a).

5. Classificazione delle imprese e delle unità locali per attività economica — La classificazione delle imprese per ramo, classe o sottoclasse di attività economica è effettuata in base all'attività esercitata dall'impresa stessa e risultante dalla dichiarazione riportata nel questionario di censimento.

Nel caso di imprese esercitanti attività classificabili in rami, classi o sottoclassi differenti, tali imprese sono classificate nel ramo, classe o sottoclasse corrispondente all'attività prevalente precisata anch'essa di norma nel questionario.

La classificazione delle unità locali per ramo, classe, sottoclasse o categoria è stata effettuata ugualmente in base al criterio della attività unica o prevalente svolta nelle unità locali stesse, indipendentemente dalla classificazione delle relative imprese.

Pertanto la classificazione per attività economica delle imprese è indipendente da quella delle unità locali. Si ha coincidenza delle due classificazioni solo nel caso di imprese aventi una sola unità locale o di imprese aventi più unità locali esercitanti attività comprese tutte nella stessa categoria di attività economica.

6. Motori primi, generatori di energia elettrica, motori elettrici — Per motori primi (idraulici, a vapore, a combustione interna, ecc.) s'intendono quelli che utilizzano e trasformano in energia meccanica l'energia delle cascate d'acqua, del vapore, dell'olio pesante, del gas, ecc.; per generatori di energia elettrica s'intendono quelli che trasformano in energia elettrica l'energia meccanica dei motori primi; per motori elettrici s'intendono le macchine rotanti alimentate da energia elettrica che trasformano quest'ultima in energia meccanica per azionare macchine, attrezzi, ecc.

Tra i generatori di energia elettrica sono compresi gli alternatori dei gruppi turbo-alternatori ed esclusi i trasformatori o convertitori di qualsiasi specie.

La potenza dei motori primi è espressa in HP (un HP equivale al lavoro di 75 kilogrammetri al secondo), quella dei generatori di energia elettrica (a corrente continua o a corrente alternata) e dei motori elettrici è invece espressa in kW (un kW corrisponde a 1,360 HP).

I dati sui motori e generatori fanno riferimento sia a quelli in esercizio, sia a quelli in riserva alla data di censimento, intendendosi per questi ultimi gli impianti installati allo scopo di essere azionati solo in caso di mancato funzionamento, per qualsiasi causa, degli altri impianti. Sono esclusi invece i motori di propulsione dei mezzi di trasporto.

7. Potenza utilizzabile nelle unità locali — Tale potenza (M) è stata determinata in base alla seguente formula:

$$M = (P - G) + E$$

dove P indica la potenza complessiva dei motori primi installati, G la parte di tale potenza assorbita dai generatori, ove esistano, E la potenza dei motori elettrici installati. Di conseguenza la differenza (P - G) rappresenta la parte di potenza dei motori primi non trasformata in energia elettrica e pertanto direttamente utilizzata come energia meccanica. Nel calcolo di cui sopra si fa astrazione dalle perdite dovute alle resistenze passive (attrito, ecc.), alla trasformazione dell'energia nelle sue varie forme (meccanica, elettrica, ecc.) e al suo trasporto (potenza utilizzabile teorica). I dati sulla potenza utilizzabile sono espressi in HP; a tal fine la potenza dei motori elettrici e dei generatori di energia elettrica, espressa, come già detto, in kW, è stata convertita in HP.

8. Addetti alle imprese e alle unità locali — Sono rappresentati dalle forze di lavoro occupate alla data del 16 ottobre 1961 nelle unità stesse, anche se provvisoriamente assenti per servizio, licenza o malattia.

Gli addetti riguardano le seguenti categorie posizionali:

— *Imprenditori, titolari, gerenti, ecc.* — Titolari dell'impresa o, nel caso di imprese individuali, della licenza di esercizio, purchè partecipino direttamente alla gestione e non si servano di un gestore o di un coadiuvante o di altra persona diversamente denominata. Nel caso di società sono la persona o le persone fisiche che risultano tali dagli atti amministrativi della società stessa (amministratore unico, consigliere delegato, ecc.).

— *Cooperatori* — Soci di cooperative di produzione e lavoro, i quali come corrispettivo dell'opera prestata non percepiscono una remunerazione regolata da contratti di lavoro, bensì un compenso proporzionato alla prestazione, nonchè una quota parte degli utili dell'impresa. In tale categoria sono compresi pertanto solo i cooperatori che assumono la figura di lavoratori in proprio. Qualora invece i cooperatori assumano la figura di lavoratori dipendenti, essi sono compresi nell'appropriata categoria di lavoratori dipendenti (operai specializzati, operai qualificati, operai comuni, ecc.).

— *Familiari coadiuvanti* — Coloro che, essendo parenti o affini di un titolare d'impresa e con esso generalmente coabitanti, prestano lavoro nell'impresa senza corrispettivo di una prefissata retribuzione contrattuale.

— *Dirigenti* — Coloro che esercitano, contro retribuzione, funzioni direttive (tecniche o amministrative) o di rappresentanza dell'impresa.

— *Impiegati* — Sono considerati impiegati:

a) di I categoria, coloro che esercitano, contro retribuzione, una funzione direttiva, ma senza il carattere di responsabilità e autonomia inerente alle funzioni di dirigente. Tale personale in genere nei contratti collettivi di lavoro è indicato come personale con mansioni direttive, o di I categoria, o di categoria A;

b) di II categoria, coloro che esercitano, contro retribuzione, una funzione di concetto (tecnica o amministrativa). Tale personale in genere nei contratti collettivi di lavoro è indicato come personale di concetto, o di II categoria, o di categoria B;

c) altre categorie di impiegati, coloro che esercitano, contro retribuzione, una funzione esecutiva. Tale personale in genere nei contratti collettivi di lavoro è indicato come personale esecutivo, o di III categoria, o di categoria C.

— *Categorie speciali* — Lavoratori (intermedi, ex-equiparati, ecc.) il cui rapporto di lavoro è regolato con gli accordi interconfederali del 30 marzo e del 23 maggio 1946, e del 27 ottobre 1947 e dalle particolari successive regolamentazioni dei contratti di categoria, e che godono del trattamento previsto dal R.D.L. 13 novembre 1924 n. 1825 (capotreno di laminazione, contromaestro, maestro di più forni di riscaldamento, assistente tessile, caposquadra, sollecitatore semplice, marcatempo, ecc.).

— *Operai specializzati* — Coloro che, contro retribuzione, eseguono lavorazioni, per l'esecuzione delle quali sono necessarie conoscenza specifica del mestiere, capacità tecnico-pratica ed esperienza.

— *Operai qualificati* — Coloro che, contro retribuzione, eseguono lavorazioni per la cui esecuzione è richiesta una capacità pratica acquisita mediante adeguato tirocinio.

— *Operai comuni e manovali specializzati* — Coloro che, contro retribuzione, eseguono lavorazioni che un lavoratore di media abilità riesce a compiere con soddisfacente rendimento dopo un breve periodo di addestramento.

— *Manovali comuni* — Coloro che, contro retribuzione, prestano lavoro manuale non richiedente specifiche capacità nè attitudini, rimanendo adibiti ad operazioni di pulizia, di trasporto, di carico e scarico e simili.

— *Apprendisti* — Coloro che, avendo generalmente l'età prescritta dalle vigenti norme, vengono assunti per apprendere quelle mansioni di impiegato d'ordine, operaio e simili, per le quali occorra un certo tirocinio.

— *Altro personale* — Coloro che, non essendo compresi nelle categorie precedenti, prestano, contro retribuzione, servizi di vigilanza, custodia, servizi interni, ecc.

Circa le categorie posizionali sopraelencate si precisa che esse sono state scelte in maniera tale da potersi adattare alle diverse attività economiche soggette al censimento. In tali categorie, pertanto, sono state ricondotte, attraverso una predisposta tabella di ragguaglio, le qualifiche professionali tipiche di alcuni particolari settori di attività economica, come la pesca, il commercio, i trasporti, il credito, ecc.

9. Spese per il personale nel 1960 — Riguardano le retribuzioni lorde (ivi compresi gli assegni familiari), le ritenute sulle retribuzioni a carico del personale e i contributi e spese a carico del datore di lavoro. I dati sono riportati separatamente per dirigenti e impiegati e per il restante personale dipendente (categorie speciali, operai specializzati, qualificati e comuni, manovali specializzati e comuni, apprendisti, altro personale).

Le RETRIBUZIONI LORDE comprendono le seguenti voci :

a) *salari e stipendi*, costituiti dall'ammontare dei salari e degli stipendi veri e propri, nonchè da tutti quegli emolumenti che vengono pagati con la stessa periodicità dei salari e stipendi e che rappresentano un'aggiunta fissa al salario o stipendio percepito (ad es., indennità di contingenza, interessenze, provvigioni, lavoro straordinario) ;

b) *altre erogazioni*, costituite da tutte le somme riscosse in una sola volta durante l'anno o in maniera saltuaria in aggiunta al salario o stipendio percepito (ad es., compensi per ferie, festività, gratifica natalizia) ;

c) *corresponsioni in natura*, costituite dal valore dei beni corrisposti in natura al personale quale integrazione fissa o saltuaria della retribuzione in contanti o quale pagamento dovuto in base al contratto di impiego. Il valore di tali corresponsioni è determinato in base ai prezzi di costo per le merci fornite e in base ai prezzi correnti di mercato per altre corresponsioni (alloggio, ecc.), ovvero in base alle eventuali valutazioni convenzionali stabilite nei contratti di lavoro ;

d) *assegni familiari*, costituiti dall'ammontare complessivo degli assegni familiari corrisposti a tutto il personale dipendente dal datore di lavoro per conto della cassa unica degli assegni familiari.

Le RITENUTE SULLE RETRIBUZIONI LORDE a carico del personale comprendono le seguenti voci :

a) *contributi per la previdenza sociale e gestioni collegate*, costituiti dall'ammontare complessivo delle quote trattenute sulle retribuzioni lorde per la previdenza sociale e gestioni collegate (ad es., fondo adeguamento pensioni, gestione INA-Casa, assicurazione malattia) ;

b) *ritenute erariali*, costituite dall'ammontare complessivo delle quote trattenute sulle retribuzioni lorde per le ritenute erariali.

I CONTRIBUTI E SPESE A CARICO DEL DATORE DI LAVORO comprendono le seguenti voci :

a) *contributi sociali obbligatori*, costituiti dall'ammontare complessivo delle spese sostenute dal datore di lavoro per contributi sociali obbligatori all'INPS, all'INAM, all'INAIL, all'INA-Casa, ecc. ;

b) *quote maturate nell'anno per indennità di licenziamento e simili*, costituite dall'ammontare complessivo delle sole quote maturate nell'anno ed accantonate o da accantonare dal datore di lavoro per provvedere successivamente alla corresponsione al personale di indennità di licenziamento, di liquidazione, di quiescenza e simili ;

c) *provvidenze varie al personale*, costituite dall'ammontare complessivo delle spese sostenute dal datore di lavoro per provvidenze varie al personale (ad es., spese per le mense, per le colonie marine e montane, per nidi d'infanzia), ad esclusione delle spese eventualmente sostenute per la costruzione di alloggi ed altri fabbricati destinati ad uso del personale stesso.

Avvertenze particolari alle tavole — Ai fini di una corretta interpretazione dei dati riportati nelle tavole del presente volume, si precisa quanto segue:

Nella Tav. 1 sono comprese tutte le imprese e tutte le unità locali aventi sede in uno dei comuni della provincia; in tale tavola pertanto sono comprese anche le unità locali gestite da imprese la cui sede è situata in altra provincia. Per quanto riguarda la distribuzione per ramo, classe e sottoclasse di attività economica, è da avvertire che le imprese e le unità locali risultano classificate indipendentemente le une dalle altre, sulla base della propria attività unica o prevalente.

Nella Tav. 2, mentre il numero delle imprese fa ugualmente riferimento alle imprese aventi sede in uno dei comuni della provincia, il numero delle unità locali e dei relativi addetti riguarda il complesso delle unità locali gestite dalle stesse imprese, sia che tali unità locali siano situate nella provincia sia in provincie diverse. Sono pertanto escluse da detta tavola le unità locali situate nella provincia ma gestite da imprese aventi sede in altra provincia. È da tener presente inoltre che in detta tavola la classificazione delle unità locali e dei relativi addetti fa riferimento all'attività unica o prevalente dell'impresa da cui sono gestite. Con analogo criterio, nelle Tavv. 3 e 4 gli addetti risultano classificati secondo l'attività unica o prevalente dell'impresa.

I dati riportati nelle Tavv. da 5 a 11 si riferiscono alle unità locali situate in uno dei comuni della provincia, classificate secondo l'attività unica o prevalente svolta nelle unità locali stesse.

Nella Tav. 8, con riferimento ai vari tipi di motori, le unità locali risultano ripetute tante volte quanti sono i tipi di motore in esse installati. Così, ad esempio, se una unità locale dispone sia di motori primi che di generatori essa risulta ripetuta sia tra le unità locali che hanno motori primi sia tra quelle che hanno generatori.

Per quanto riguarda i dati riportati nella Tav. 12 sono da tener presenti le avvertenze sopra riportate con riferimento alla Tav. 1.

Segni convenzionali — Nelle tavole del presente volume sono usati i seguenti segni convenzionali:

- Linea* (—) quando il fenomeno non esiste ;
Due puntini (..) quando i dati non raggiungono la cifra significativa dell'ordine minimo considerato (ad es., un HP per la potenza dei motori).

1. The first part of the document discusses the importance of maintaining accurate records of all transactions.

2. It is essential to ensure that all entries are supported by proper documentation and receipts.

3. Regular audits should be conducted to verify the accuracy of the records and identify any discrepancies.

4. The second part of the document outlines the procedures for handling cash and credit transactions.

5. All cash receipts should be recorded immediately and deposited in a secure bank account.

6. Credit sales should be recorded on an accrual basis, and accounts receivable should be monitored closely.

7. The third part of the document provides guidelines for managing inventory and fixed assets.

8. Inventory should be counted regularly to ensure that the recorded quantities match the actual stock on hand.

9. Fixed assets should be depreciated according to the applicable tax laws and accounting standards.

10. The final part of the document discusses the preparation of financial statements and the role of the accountant.

11. The accountant is responsible for ensuring that all financial statements are prepared accurately and on time.

12. It is important to maintain clear communication with management and other stakeholders throughout the process.

TAVOLE

TAV. 1 — Imprese, unità locali, addetti

N. classificazione	RAMI, CLASSI E SOTTOCLASSI DI ATTIVITÀ ECONOMICA	IMPRESE			UNITÀ LOCALI E ADDETTI					
		Comune capoluogo	Altri comuni	Totale	Comune capoluogo		Altri comuni		Totale	
					Unità locali	Addetti	Unità locali	Addetti	Unità locali	Addetti
1	AGRICOLTURA, FORESTE, CACCIA E PESCA	3	511	514	6	137	546	1.621	552	1.758
1.03	Foreste	—	—	—	—	—	2	30	2	30
1.04	Pesca	1	4	5	1	1	4	11	5	12
1.04 A	Pesca in acque dolci	1	4	5	1	1	4	11	5	12
1.04 B	Pesca e allev. in acque marine.	—	—	—	—	—	—	—	—	—
1.05	Attività connesse con l'agricoltura	2	507	509	5	136	540	1.580	545	1.716
1.05 A	Attività trasform. annesse ad aziende agricole o svolte in sociale	1	143	144	1	31	151	757	152	788
1.05 B	Esercizio di macchine agricole	—	362	362	—	—	367	727	367	727
1.05 C	Enti economici per l'agricoltura.	1	2	3	4	105	22	96	26	201
2	INDUSTRIE ESTRATTIVE	3	51	54	5	105	66	370	71	475
2.01	Estraz. di carboni fossili e di torba	—	—	—	—	—	—	—	—	—
2.02	Estraz. di combustibili liquidi e gassosi	—	—	—	—	—	—	—	—	—
2.03	Estraz. di minerali metalliferi	—	—	—	—	—	—	—	—	—
2.04	Estraz. di altri minerali.	3	51	54	5	105	66	370	71	475
2.04 A	Marmo, pietre e altri mater. da costruz.	3	48	51	5	105	61	323	66	428
2.04 B	Solfo, sale e altri miner. non metalliferi	—	3	3	—	—	5	47	5	47
3	INDUSTRIE MANIFATTURIERE	961	5.846	6.807	1.000	9.978	6.021	53.534	7.021	63.512
3.01	Industrie alimentari e affini.	47	509	556	55	445	539	4.553	594	5.008
3.01 A	Ind. molitoria e della pastificazione	14	308	322	15	121	319	1.123	334	1.244
3.01 B	Industria dolciaria	10	27	37	10	31	29	1.254	39	1.285
3.01 C	Industria conserviera	13	25	38	18	114	30	240	48	354
3.01 D	Industria casearia	1	57	58	2	29	58	278	60	307
3.01 E	Industria olearia	—	1	1	—	—	2	320	2	320
3.01 F	Industrie alimentari varie	4	4	8	5	50	4	38	9	88
3.01 G	Industrie bevande alcoliche.	3	79	82	3	81	88	1.247	91	1.328
3.01 H	Industrie bevande analcoliche.	1	7	8	1	9	8	60	9	69
3.01 I	Industria del freddo.	1	1	2	1	10	1	3	2	13
3.02	Industria del tabacco.	—	2	2	1	3	4	102	5	105
3.03	Ind. della seta, del cotone e della lavoraz. delle fibre tessili artif. e sintetiche	3	60	63	4	273	79	5.584	83	5.857
3.03 A	Industria della seta	2	36	38	2	21	50	1.929	52	1.950
3.03 B	Industria del cotone.	1	21	22	2	252	26	3.449	28	3.701
3.03 C	Lavoraz. fibre tessili artif. e sintetiche	—	3	3	—	—	3	206	3	206
3.04	Industrie della lana	3	40	43	3	10	40	2.709	43	2.719
3.05	Ind. delle fibre dure e tessili varie	42	567	609	42	360	590	4.255	632	4.615
3.05 A	Canapa, lino, iuta e simili	—	2	2	—	—	3	275	3	275
3.05 B	Tessili varie non altrove classificate	42	565	607	42	360	587	3.980	629	4.340
3.06	Ind. del vestiario e dell'abbigliamento.	197	1.179	1.376	199	1.050	1.194	4.197	1.393	5.247
3.07	Industrie delle calzature	107	499	606	108	497	503	3.048	611	3.545
3.08	Ind. delle pelli e del cuoio	7	13	20	8	45	15	157	23	202
3.09	Ind. mobilio e arredam. in legno	39	287	326	42	361	294	4.660	336	5.021
3.10	Industrie del legno.	79	847	926	82	300	857	3.800	939	4.100
3.10 A	Legno, sughero e affini	79	809	888	82	300	819	3.729	901	4.029
3.10 B	Veicoli e carpenteria navale	—	38	38	—	—	38	71	38	71
3.11	Industrie metallurgiche	2	3	5	2	127	4	227	6	354
3.12	Costruz. di macchine non elettriche, di carpenteria metallica e simili	39	136	175	42	1.512	142	3.951	184	5.463
3.12 A	Fonderie di 2ª fusione	6	16	22	6	174	17	367	23	541
3.12 B	Macchine motrici non elettriche.	—	5	5	—	—	5	184	5	184
3.12 C	Macch. utens. e utensileria per macch.	2	3	5	2	23	3	35	5	58
3.12 D	Macch. operatrici e per agricoltura	10	21	31	11	357	23	985	34	1.342
3.12 E	Carpent. metallica, forni e caldaie	18	71	89	20	934	73	1.791	93	2.725
3.12 F	Prod. meccan. non altrove classificati	3	20	23	3	24	21	589	24	613
3.13	Costruz. di macchine e appar. elettrici	1	6	7	1	33	6	3.071	7	3.104
3.14	Meccanica di precis.; oreficeria, argenteria	23	12	35	24	132	12	64	36	196
3.15	Officine meccaniche.	248	1.280	1.528	254	1.200	1.299	4.313	1.553	5.513
3.16	Ind. costruz. mezzi di trasporto.	1	8	9	1	147	9	1.527	10	1.674
3.17	Ind. lavoraz. minerali non metalliferi	46	188	234	51	2.153	214	4.080	265	6.233
3.18	Industrie chimiche	13	19	32	15	166	20	204	35	370
3.19	Ind. derivati petrolio e carbone	1	—	1	1	8	—	—	1	8

Segue Tav. 1 — Imprese, unità locali, addetti

N classi- fica- zione	RAMI, CLASSI E SOTTOCLASSI DI ATTIVITÀ ECONOMICA	IMPRESE			UNITÀ LOCALI E ADDETTI					
		Comune capoluogo	Altri comuni	Totale	Comune capoluogo		Altri comuni		Totale	
					Unità locali	Addetti	Unità locali	Addetti	Unità locali	Addetti
3.20	Industrie della gomma elastica	8	13	21	8	25	14	182	22	207
3.21	Prod. della cellulosa per tessili, delle fibre tessili artificiali e sintetiche . . .	—	—	—	—	—	—	—	—	—
3.22	Industrie della carta e della cartotecnica	5	16	21	5	163	18	1.354	23	1.517
3.23	Industrie poligrafiche ed editoriali . . .	19	29	48	21	256	30	357	51	613
3.24	Industrie foto-fono-cinematografiche . .	15	70	85	15	54	73	133	88	187
3.25	Prod. oggetti in materie plastiche . . .	7	14	21	7	247	14	133	21	380
3.26	Industrie manifatturiere varie	9	49	58	9	411	51	863	60	1.274
4	COSTRUZIONI E INSTALL. DI IMPIANTI . .	88	899	987	125	2.037	1.087	10.463	1.212	12.500
4.01	Costruzioni	79	856	935	113	1.829	1.036	9.789	1.149	11.618
4.02	Installazione impianti.	9	43	52	12	208	51	674	63	882
5	PRODUZ. E DISTRIBUZ. DI ENERGIA ELET- TRICA E GAS, DISTRIBUZIONE DI ACQUA	4	26	30	11	398	68	938	79	1.336
5.01	Prod. e distribuz. di energia elettrica	2	8	10	6	261	42	744	48	1.005
5.02	Prod. e distribuzione di gas.	1	1	2	2	65	4	42	6	107
5.03	Distribuzione di acqua	1	17	18	3	72	22	152	25	224
6	COMMERCIO	1.766	8.442	10.208	1.938	6.407	8.951	19.233	10.889	25.640
6.01	Commercio all'ingrosso	182	651	833	236	1.523	701	2.373	937	3.896
6.01 A	Prodotti agricoli e alimentari.	79	437	516	94	486	456	1.484	550	1.970
6.01 B	Materie prime e ausil. non alimentari	38	124	162	51	330	131	482	182	812
6.01 C	Prodotti industriali non alimentari	65	90	155	91	707	114	407	205	1.114
6.02	Comm. al minuto generi alimentari . . .	546	2.314	2.860	575	1.324	2.457	5.264	3.032	6.588
6.03	Comm. al minuto prodotti tessili e arti- coli di vestiario e abbigliamento . . .	268	1.095	1.363	300	1.093	1.190	2.395	1.490	3.488
6.04	Comm. al minuto prod. meccanici	229	676	905	261	973	797	1.807	1.058	2.780
6.05	Comm. al minuto generi diversi, alim. e non alimentari.	20	619	639	22	49	646	1.342	668	1.391
6.06	Commercio ambulante	178	1.114	1.292	178	274	1.114	1.674	1.292	1.948
6.07	Alberghi e pubblici esercizi	310	1.906	2.216	324	1.068	1.971	4.263	2.295	5.331
6.08	Attività ausiliarie del commercio. . . .	33	67	100	42	103	75	115	117	218
7	TRASPORTI E COMUNICAZIONI.	93	683	776	109	2.237	839	3.019	948	5.256
7.01	Trasporti ferrov. e tramv. extraurbani .	—	—	—	1	1.137	27	456	28	1.593
7.02	Trasporti extraurbani su strada	41	474	515	46	360	491	1.477	537	1.837
7.03	Trasporti urbani	19	94	113	19	36	97	116	116	152
7.04	Trasporti lacuali e fluviali.	—	1	1	—	—	1	2	1	2
7.05	Trasporti marittimi.	—	—	—	—	—	—	—	—	—
7.06	Trasporti aerei.	—	—	—	—	—	—	—	—	—
7.07	Attività ausiliarie dei trasporti	33	109	142	40	232	117	176	157	408
7.08	Comunicazioni	—	5	5	3	472	106	792	109	1.264
8	CREDITO, ASSICURAZIONE E GESTIONI FI- NANZIARIE.	35	52	87	54	721	223	752	277	1.473
8.01	Credito	1	16	17	13	521	93	507	106	1.028
8.02	Assicurazione	31	31	62	32	110	35	74	67	184
8.03	Gestioni finanziarie.	3	5	8	9	90	95	171	104	261
9	SERVIZI E ATTIVITÀ SOCIALI VARIE	251	894	1.145	265	844	947	1.739	1.212	2.583
9.01	Servizi per l'igiene e la pulizia	171	690	861	181	509	729	1.213	910	1.722
9.02	Servizi dello spettacolo	62	89	151	65	231	96	258	161	489
9.03	Servizi sanitari.	13	109	122	13	59	112	246	125	305
9.03 A	Servizi sanitari privati	13	109	122	13	59	112	246	125	305
9.04	Servizi privati per l'istruzione e la for- mazione professionale.	3	6	9	4	41	10	22	14	63
9.08	Servizi vari, non altrove classificati . .	2	—	2	2	4	—	—	2	4
	TOTALE	3.204	17.404	20.608	3.513	22.864	18.748	91.669	22.261	114.533

TAV. 2. — Imprese e relative unità locali

N classi- fica- zione	RAMI, CLASSI E SOTTOCLASSI DI ATTIVITÀ ECONOMICA	IMPRESE CHE GESTISCONO UNITÀ LOCALI SITUATE								TOTALE					
		tutte nella provincia				nella provincia e in altre				Unità locali					
		Im- prese	Unità locali		Im- prese	Unità locali				Im- prese	Totale		situata nella provincia		
			N	Addetti		situata nella provincia		situata in altre provincie			N	Addetti	N	Addetti	
				N	Addetti	N	Addetti		N	Addetti	N	Addetti			
1	AGRICOLTURA, FORESTE, CACCIA E PESCA	514	555	1.715	—	—	—	—	—	514	555	1.715	555	1.715	
1.03	Foreste	—	—	—	—	—	—	—	—	—	—	—	—	—	
1.04	Pesca	5	5	12	—	—	—	—	—	5	5	12	5	12	
1.04 A	<i>Pesca in acque dolci</i>	5	5	12	—	—	—	—	—	5	5	12	5	12	
1.04 B	<i>Pesca e allev. in acque marine.</i>	—	—	—	—	—	—	—	—	—	—	—	—	—	
1.05	Attività connesse con l'agricoltura	509	550	1.703	—	—	—	—	—	509	550	1.703	550	1.703	
1.05 A	<i>Attività trasform. annesse ad aziende agricole o svolte in sociale</i>	144	157	743	—	—	—	—	—	144	157	743	157	743	
1.05 B	<i>Esercizio di macchine agricole</i>	362	362	716	—	—	—	—	—	362	362	716	362	716	
1.05 C	<i>Enti economici per l'agricoltura.</i>	3	31	244	—	—	—	—	—	3	31	244	31	244	
2	INDUSTRIE ESTRATTIVE	52	61	356	2	5	80	2	18	54	68	454	66	436	
2.01	Estraz. di carboni fossili e di torba	—	—	—	—	—	—	—	—	—	—	—	—	—	
2.02	Estraz. di combustibili liquidi e gassosi	—	—	—	—	—	—	—	—	—	—	—	—	—	
2.03	Estraz. di minerali metalliferi	—	—	—	—	—	—	—	—	—	—	—	—	—	
2.04	Estraz. di altri minerali.	52	61	356	2	5	80	2	18	54	68	454	66	436	
2.04 A	<i>Marmo, pietre e altri mater. da costruz.</i>	49	57	316	2	5	80	2	18	51	64	414	62	396	
2.04 B	<i>Solfo, sale e altri miner. non metalliferi</i>	3	4	40	—	—	—	—	—	3	4	40	4	40	
3	INDUSTRIE MANIFATTURIERE	6.782	6.976	51.570	25	40	6.049	48	233	6.807	7.064	57.852	7.016	57.619	
3.01	Industrie alimentari e affini.	550	593	3.931	6	8	138	11	37	556	612	4.106	601	4.069	
3.01 A	<i>Ind. molitoria e della pastificazione.</i>	321	336	1.090	1	1	56	1	1	322	338	1.147	337	1.146	
3.01 B	<i>Industria dolciaria</i>	37	40	749	—	—	—	—	—	37	40	749	40	749	
3.01 C	<i>Industria conserviera</i>	36	41	292	2	4	44	7	27	38	52	363	45	336	
3.01 D	<i>Industria casearia</i>	56	61	273	2	2	15	2	2	58	65	290	63	288	
3.01 E	<i>Industria olearia</i>	1	1	40	—	—	—	—	—	1	1	40	1	40	
3.01 F	<i>Industrie alimentari varie</i>	8	8	67	—	—	—	—	—	8	8	67	8	67	
3.01 G	<i>Industrie bevande alcoliche.</i>	81	93	1.321	1	1	23	1	7	82	95	1.351	94	1.344	
3.01 H	<i>Industrie bevande analcoliche.</i>	8	10	85	—	—	—	—	—	8	10	85	10	85	
3.01 I	<i>Industria del freddo.</i>	2	3	14	—	—	—	—	—	2	3	14	3	14	
3.02	Industria del tabacco.	2	3	24	—	—	—	—	—	2	3	24	3	24	
3.03	Ind. della seta, del cotone e della lavoraz. delle fibre tessili artif. e sintetiche	62	66	4.225	1	2	25	1	13	63	69	4.263	68	4.250	
3.03 A	<i>Industria della seta</i>	37	38	1.353	1	2	25	1	13	38	41	1.391	40	1.378	
3.03 B	<i>Industria del cotone.</i>	22	25	2.666	—	—	—	—	—	22	25	2.666	25	2.666	
3.03 C	<i>Lavoraz. fibre tessili artif. e sintetiche</i>	3	3	206	—	—	—	—	—	3	3	206	3	206	
3.04	Industrie della lana	43	45	2.723	—	—	—	—	—	43	45	2.723	45	2.723	
3.05	Ind. delle fibre dure e tessili varie	608	612	3.788	1	1	26	1	1	609	614	3.815	613	3.814	
3.05 A	<i>Canapa, lino, iuta e simili</i>	2	2	24	—	—	—	—	—	2	2	24	2	24	
3.05 B	<i>Tessili varie non altrove classificate</i>	606	610	3.764	1	1	26	1	1	607	612	3.791	611	3.790	
3.06	Ind. del vestiario e dell'abbigliamento	1.375	1.388	4.261	1	2	135	3	6	1.376	1.393	4.402	1.390	4.396	
3.07	Industrie delle calzature	605	616	3.332	1	1	294	1	3	606	618	3.629	617	3.626	
3.08	Ind. delle pelli e del cuoio	20	21	198	—	—	—	—	—	20	21	198	21	198	
3.09	Ind. mobilio e arredam. in legno	323	337	4.257	3	6	757	11	34	326	354	5.048	343	5.014	
3.10	Industrie del legno.	924	948	4.092	2	2	23	2	2	926	952	4.117	950	4.115	
3.10 A	<i>Legno, sughero e affini</i>	886	909	4.020	2	2	23	2	2	888	913	4.045	911	4.043	
3.10 B	<i>Veicoli e carpenteria navale</i>	38	39	72	—	—	—	—	—	38	39	72	39	72	
3.11	Industrie metallurgiche	5	5	264	—	—	—	—	—	5	5	264	5	264	
3.12	Costruz. di macchine non elettriche, di carpenteria metallica e simili	175	179	5.208	—	—	—	—	—	175	179	5.208	179	5.208	
3.12 A	<i>Fonderie di 2ª fusione</i>	22	22	444	—	—	—	—	—	22	22	444	22	444	
3.12 B	<i>Macchine motrici non elettriche.</i>	5	5	184	—	—	—	—	—	5	5	184	5	184	
3.12 C	<i>Macch. utens. e utensileria per macch.</i>	5	5	58	—	—	—	—	—	5	5	58	5	58	
3.12 D	<i>Macch. operatrici e per agricoltura</i>	31	31	1.228	—	—	—	—	—	31	31	1.228	31	1.228	
3.12 E	<i>Carpent. metallica, forni e caldaie</i>	89	92	2.686	—	—	—	—	—	89	92	2.686	92	2.686	
3.12 F	<i>Prod. meccan. non altrove classificati</i>	23	24	608	—	—	—	—	—	23	24	608	24	608	
3.13	Costruz. di macchine e appar. elettrici	6	7	488	1	2	2.630	2	27	7	11	3.145	9	3.118	
3.14	Meccanica di precis.; oreficeria, argenteria	35	36	225	—	—	—	—	—	35	36	225	36	225	
3.15	Officine meccaniche.	1.527	1.561	5.354	1	1	2	1	1	1.528	1.563	5.357	1.562	5.356	
3.16	Ind. costruz. mezzi di trasporto	7	7	435	2	4	1.023	5	12	9	16	1.470	11	1.458	
3.17	Ind. lavoraz. minerali non metalliferi	230	248	5.557	4	8	288	5	27	234	261	5.872	256	5.845	
3.18	Industrie chimiche	32	35	352	—	—	—	—	—	32	35	352	35	352	
3.19	Ind. derivati petrolio e carbone	1	1	8	—	—	—	—	—	1	1	8	1	8	

Segue Tav. 2 — Imprese e relative unità locali

N classi- fica- zione	RAMI, CLASSI E SOTTOCLASSI DI ATTIVITÀ ECONOMICA	IMPRESE CHE GESTISCONO UNITÀ LOCALI SITUATE								TOTALE					
		tutte nella provincia			nella provincia e in altre					Unità locali					
		Im- prese	Unità locali		Im- prese	Unità locali				Im- prese	Totale		situato nella provincia		
			N	Addetti		N	Addetti	N	Addetti		N	Addetti	N	Addetti	
3.20	Industrie della gomma elastica	21	21	133	—	—	—	—	—	21	21	133	21	133	
3.21	Produtz. della cellulosa per tessuti, delle fibre tessili artificiali e sintetiche . . .	—	—	—	—	—	—	—	—	—	—	—	—	—	
3.22	Industrie della carta e della cartotecnica	20	22	619	1	2	426	4	69	21	28	1.114	24	1.045	
3.23	Industrie poligrafiche ed editoriali . . .	48	52	615	—	—	—	—	—	48	52	615	52	615	
3.24	Industrie foto-fono-cinematografiche . .	85	91	202	—	—	—	—	—	85	91	202	91	202	
3.25	Produtz. oggetti in materie plastiche . .	21	23	388	—	—	—	—	—	21	23	388	23	388	
3.26	Industrie manifatturiere varie	57	59	891	1	1	282	1	1	58	61	1.174	60	1.173	
4	COSTRUZIONI E INSTALL. DI IMPIANTI .	940	1.112	10.770	47	87	1.489	82	1.903	987	1.281	14.162	1.199	12.259	
4.01	Costruzioni	891	1.060	10.208	44	83	1.292	77	1.848	935	1.220	13.348	1.143	11.500	
4.02	Installazione impianti.	49	52	562	3	4	197	5	55	52	61	814	56	759	
5	PRODUTZ. E DISTRIBUZ. DI ENERGIA ELET- TRICA E GAS, DISTRIBUZIONE DI ACQUA	29	45	356	1	21	447	9	130	30	75	933	66	803	
5.01	Produtz. e distribuz. di energia elettrica	9	11	69	1	21	447	9	130	10	41	646	32	516	
5.02	Produtz. e distribuzione di gas.	2	3	21	—	—	—	—	—	2	3	21	3	21	
5.03	Distribuzione di acqua	18	31	266	—	—	—	—	—	18	31	266	31	266	
6	COMMERCIO	10.163	10.610	24.321	45	85	725	62	364	10.208	10.757	25.410	10.695	25.046	
6.01	Commercio all'ingrosso	808	858	3.146	25	31	517	36	279	833	925	3.942	889	3.663	
6.01 A	Prodotti agricoli e alimentari	499	520	1.581	17	18	268	20	67	516	558	1.916	538	1.849	
6.01 B	Materie prime e ausil. non alimentari	161	171	748	1	1	22	1	2	162	173	772	172	770	
6.01 C	Prodotti industriali non alimentari . .	148	167	817	7	12	227	15	210	155	194	1.254	179	1.044	
6.02	Comm. al minuto generi alimentari . . .	2.860	3.016	6.518	—	—	—	—	—	2.860	3.016	6.518	3.016	6.518	
6.03	Comm. al minuto prodotti tessili e arti- coli di vestiario e abbigliamento. . .	1.353	1.428	3.141	10	14	101	13	41	1.363	1.455	3.283	1.442	3.242	
6.04	Comm. al minuto prod. meccanici . . .	896	958	2.691	9	39	102	11	39	905	1.008	2.832	997	2.793	
6.05	Comm. al minuto generi diversi, alim. e non alimentari.	639	672	1.406	—	—	—	—	—	639	672	1.406	672	1.406	
6.06	Commercio ambulante	1.292	1.292	1.948	—	—	—	—	—	1.292	1.292	1.948	1.292	1.948	
6.07	Alberghi e pubblici esercizi	2.216	2.284	5.304	—	—	—	—	—	2.216	2.284	5.304	2.284	5.304	
6.08	Attività ausiliarie del commercio. . . .	99	102	167	1	1	5	2	5	100	105	177	103	172	
7	TRASPORTI E COMUNICAZIONI.	771	789	1.936	5	8	191	14	196	776	811	2.323	797	2.127	
7.01	Trasporti ferrov. e tramv. extraurbani .	—	—	—	—	—	—	—	—	—	—	—	—	—	
7.02	Trasporti extraurbani su strada	510	518	1.402	5	8	191	14	196	515	540	1.789	526	1.593	
7.03	Trasporti urbani	113	114	147	—	—	—	—	—	113	114	147	114	147	
7.04	Trasporti lacuali e fluviali.	1	1	2	—	—	—	—	—	1	1	2	1	2	
7.05	Trasporti marittimi.	—	—	—	—	—	—	—	—	—	—	—	—	—	
7.06	Trasporti aerei.	—	—	—	—	—	—	—	—	—	—	—	—	—	
7.07	Attività ausiliarie dei trasporti	142	151	378	—	—	—	—	—	142	151	378	151	378	
7.08	Comunicazioni	5	5	7	—	—	—	—	—	5	5	7	5	7	
8	CREDITO, ASSICURAZIONE E GESTIONI FI- NANZIARIE.	85	136	950	2	48	92	12	23	87	196	1.065	184	1.042	
8.01	Credito	17	58	586	—	—	—	—	—	17	58	586	58	586	
8.02	Assicurazione	62	64	172	—	—	—	—	—	62	64	172	64	172	
8.03	Gestioni finanziarie.	6	14	192	2	48	92	12	23	8	74	307	62	284	
9	SERVIZI E ATTIVITÀ SOCIALI VARIE	1.142	1.183	2.447	3	3	8	8	136	1.145	1.194	2.591	1.186	2.455	
9.01	Servizi per l'igiene e la pulizia	858	886	1.603	3	3	8	8	136	861	897	1.747	889	1.611	
9.02	Servizi dello spettacolo	151	158	483	—	—	—	—	—	151	158	483	158	483	
9.03	Servizi sanitari.	122	124	297	—	—	—	—	—	122	124	297	124	297	
9.03 A	Servizi sanitari privati	122	124	297	—	—	—	—	—	122	124	297	124	297	
9.04	Servizi privati per l'istruzione e la for- mazione professionale.	9	13	60	—	—	—	—	—	9	13	60	13	60	
9.08	Servizi vari, non altrove classificati . .	2	2	4	—	—	—	—	—	2	2	4	2	4	
	TOTALE	20.478	21.467	94.421	130	297	9.081	237	3.003	20.608	22.001	106.505	21.764	103.502	

TAV. 3 — Imprese per forma

N classi- fica- zione	RAMI, CLASSI E SOTTOCLASSI DI ATTIVITÀ ECONOMICA	IMPRESE INDIVIDUALI			S o					
		Imprese	Addetti		per azioni			cooperative		
			Totale	in unità locali situate nella provincia	Imprese	Addetti		Imprese	Addetti	
						Totale	in unità locali situate nella provincia		Totale	in unità locali situate nella provincia
1	AGRICOLTURA, FORESTE, CACCIA E PESCA	345	665	665	2	31	31	90	799	799
1.03	Foreste	—	—	—	—	—	—	—	—	—
1.04	Pesca	4	11	11	—	—	—	—	—	—
1.04 A	<i>Pesca in acque dolci</i>	4	11	11	—	—	—	—	—	—
1.04 B	<i>Pesca e allev. in acque marine</i>	—	—	—	—	—	—	—	—	—
1.05	Attività connesse con l'agricoltura	341	654	654	2	31	31	90	799	799
1.05 A	<i>Attività trasform. annesse ad aziende agricole o svolte in sociale</i>	62	212	212	2	31	31	63	433	433
1.05 B	<i>Esercizio di macchine agricole</i>	279	442	442	—	—	—	24	122	122
1.05 C	<i>Enti economici per l'agricoltura</i>	—	—	—	—	—	—	3	244	244
2	INDUSTRIE ESTRATTIVE	34	280	278	2	40	40	1	15	15
2.01	Estraz. di carboni fossili e di torba	—	—	—	—	—	—	—	—	—
2.02	Estraz. di combustibili liquidi e gassosi	—	—	—	—	—	—	—	—	—
2.03	Estraz. di minerali metalliferi	—	—	—	—	—	—	—	—	—
2.04	Estraz. di altri minerali	34	280	278	2	40	40	1	15	15
2.04 A	<i>Marmo, pietre e altri mater. da costruz.</i>	33	261	259	2	40	40	—	—	—
2.04 B	<i>Solfo, sale e altri miner. non metalliferi</i>	1	19	19	—	—	—	1	15	15
3	INDUSTRIE MANIFATTURIERE	5.927	24.550	24.490	57	5.396	5.370	27	430	430
3.01	Industrie alimentari e affini	423	1.826	1.797	5	164	164	10	117	117
3.01 A	<i>Ind. molitoria e della pastificazione</i>	259	714	714	1	33	33	2	7	7
3.01 B	<i>Industria dolciaria</i>	29	188	188	—	—	—	—	—	—
3.01 C	<i>Industria conserviera</i>	24	181	154	1	40	40	2	32	32
3.01 D	<i>Industria casearia</i>	54	216	214	—	—	—	—	—	—
3.01 E	<i>Industria olearia</i>	—	—	—	—	—	—	—	—	—
3.01 F	<i>Industrie alimentari varie</i>	5	38	38	—	—	—	—	—	—
3.01 G	<i>Industrie bevande alcoliche</i>	44	427	427	2	81	81	6	78	78
3.01 H	<i>Industrie bevande analcoliche</i>	7	58	58	—	—	—	—	—	—
3.01 I	<i>Industria del freddo</i>	1	4	4	1	10	10	—	—	—
3.02	Industria del tabacco	—	—	—	—	—	—	1	7	7
3.03	Ind. della seta, del cotone e della lavoraz. delle fibre tessili artif. e sintetiche	24	848	848	8	743	743	8	128	128
3.03 A	<i>Industria della seta</i>	14	688	688	4	293	293	8	128	128
3.03 B	<i>Industria del cotone</i>	9	147	147	2	257	257	—	—	—
3.03 C	<i>Lavoraz. fibre tessili artif. e sintetiche</i>	1	13	13	2	193	193	—	—	—
3.04	Industrie della lana	27	341	341	3	262	262	—	—	—
3.05	Ind. delle fibre dure e tessili varie	571	2.400	2.400	1	61	61	—	—	—
3.05 A	<i>Canapa, lino, iuta e simili</i>	2	24	24	—	—	—	—	—	—
3.05 B	<i>Tessili varie non altrove classificate</i>	569	2.376	2.376	1	61	61	—	—	—
3.06	Ind. del vestiario e dell'abbigliamento	1.345	3.128	3.122	2	316	316	—	—	—
3.07	Industrie delle calzature	579	2.122	2.122	1	17	17	—	—	—
3.08	Ind. delle pelli e del cuoio	17	154	154	—	—	—	1	4	4
3.09	Ind. mobilio e arredam. in legno	253	2.139	2.131	3	216	216	1	76	76
3.10	Industrie del legno	808	2.587	2.585	7	619	619	1	11	11
3.10 A	<i>Legno, sughero e affini</i>	771	2.518	2.516	7	619	619	1	11	11
3.10 B	<i>Veicoli e carpenteria navale</i>	37	69	69	—	—	—	—	—	—
3.11	Industrie metallurgiche	1	48	48	2	111	111	—	—	—
3.12	Costruz. di macchine non elettriche, di carpenteria metallica e simili	111	1.866	1.866	5	415	415	1	5	5
3.12 A	<i>Fonderie di 2ª fusione</i>	18	394	394	—	—	—	—	—	—
3.12 B	<i>Macchine motrici non elettriche</i>	3	24	24	—	—	—	—	—	—
3.12 C	<i>Macch. utens. e utensileria per macch.</i>	3	29	29	—	—	—	—	—	—
3.12 D	<i>Macch. operatrici e per agricoltura</i>	15	278	278	3	164	164	—	—	—
3.12 E	<i>Carpent. metallica, forni e caldaie</i>	58	1.027	1.027	1	196	196	1	5	5
3.12 F	<i>Prod. meccan. non altrove classificati</i>	14	114	114	1	55	55	—	—	—
3.13	Costruz. di macchine e appar. elettrici	4	163	163	—	—	—	—	—	—
3.14	Meccanica di precis., oreficeria, argenteria	34	194	194	—	—	—	—	—	—
3.15	Officine meccaniche	1.373	3.988	3.987	—	—	—	2	58	58
3.16	Ind. costruz. mezzi di trasporto	3	57	57	3	1.182	1.170	—	—	—
3.17	Ind. lavoraz. minerali non metalliferi	137	1.460	1.446	8	530	517	1	9	9
3.18	Industrie chimiche	19	105	105	1	16	16	—	—	—
3.19	Ind. derivati petrolio e carbone	—	—	—	1	8	8	—	—	—

giuridica e relativi addetti

C I E T À						ENTI PUBBLICI E ALTRE FORME						T O T A L E			N classi- fica- zione
in accomandita			a responsabilità limitata			altre									
Imprese	Addetti		Imprese	Addetti		Imprese	Addetti		Imprese	Addetti		Imprese	Addetti		
	Totale	in unità locali situate nella provincia		Totale	in unità locali situate nella provincia		Totale	in unità locali situate nella provincia		Totale	in unità locali situate nella provincia		Totale	in unità locali situate nella provincia	
2	6	6	4	26	26	71	188	188	—	—	—	514	1.715	1.715	1
—	—	—	—	—	—	—	—	—	—	—	—	—	—	—	1.03
—	—	—	—	—	—	1	1	1	—	—	—	5	12	12	1.04
—	—	—	—	—	—	1	1	1	—	—	—	5	12	12	1.04 A
—	—	—	—	—	—	—	—	—	—	—	—	—	—	—	1.04 B
2	6	6	4	26	26	70	187	187	—	—	—	509	1.703	1.703	1.05
2	6	6	4	26	26	11	35	35	—	—	—	144	743	743	1.05 A
—	—	—	—	—	—	59	152	152	—	—	—	362	716	716	1.05 B
—	—	—	—	—	—	—	—	—	—	—	—	3	244	244	1.05 C
—	—	—	3	35	19	14	84	84	—	—	—	54	454	436	2
—	—	—	—	—	—	—	—	—	—	—	—	—	—	—	2.01
—	—	—	—	—	—	—	—	—	—	—	—	—	—	—	2.02
—	—	—	—	—	—	—	—	—	—	—	—	—	—	—	2.03
—	—	—	3	35	19	14	84	84	—	—	—	54	454	436	2.04
—	—	—	3	35	19	13	78	78	—	—	—	51	414	396	2.04 A
—	—	—	—	—	—	1	6	6	—	—	—	3	40	40	2.04 B
64	8.493	8.387	53	2.995	2.995	668	15.845	15.807	11	153	140	6.807	57.852	57.619	3
9	235	234	11	325	325	93	1.428	1.421	5	11	11	556	4.106	4.069	3.01
1	57	56	3	42	42	56	294	294	—	—	—	322	1.147	1.146	3.01 A
1	52	52	1	31	31	6	478	478	—	—	—	37	749	749	3.01 B
1	7	7	—	—	—	5	92	92	5	11	11	38	363	336	3.01 C
—	—	—	—	—	—	4	74	74	—	—	—	58	290	288	3.01 D
—	—	—	1	40	40	—	—	—	—	—	—	1	40	40	3.01 E
—	—	—	1	7	7	2	22	22	—	—	—	8	67	67	3.01 F
6	119	119	4	178	178	20	468	461	—	—	—	82	1.314	1.314	3.01 G
—	—	—	1	27	27	—	—	—	—	—	—	8	85	85	3.01 H
—	—	—	—	—	—	—	—	—	—	—	—	2	14	14	3.01 I
—	—	—	—	—	—	1	17	17	—	—	—	2	24	24	3.02
8	2.177	2.177	3	206	206	11	123	123	1	38	25	63	4.263	4.250	3.03
2	9	9	2	178	178	7	57	57	1	38	25	38	1.391	1.378	3.03 A
6	2.168	2.168	1	28	28	4	66	66	—	—	—	22	2.666	2.666	3.03 B
—	—	—	—	—	—	—	—	—	—	—	—	3	206	206	3.03 C
4	940	940	1	391	391	8	789	789	—	—	—	43	2.723	2.723	3.04
3	529	529	1	243	243	33	582	581	—	—	—	609	3.815	3.814	3.05
—	—	—	—	—	—	—	—	—	—	—	—	2	24	24	3.05 A
3	529	529	1	243	243	33	582	581	—	—	—	607	3.791	3.790	3.05 B
1	369	369	2	137	137	24	407	407	2	45	45	1.376	4.402	4.396	3.06
3	306	306	—	—	—	23	1.184	1.181	—	—	—	606	3.629	3.626	3.07
—	—	—	—	—	—	2	40	40	—	—	—	20	198	198	3.08
2	795	769	2	104	104	65	1.718	1.718	—	—	—	326	5.048	5.014	3.09
1	26	26	6	127	127	102	721	721	1	26	26	926	4.117	4.115	3.10
1	26	26	6	127	127	101	718	718	1	26	26	888	4.045	4.043	3.10 A
—	—	—	—	—	—	1	3	3	—	—	—	38	72	72	3.10 B
1	59	59	—	—	—	1	46	46	—	—	—	5	264	264	3.11
11	1.056	1.056	6	536	536	41	1.330	1.330	—	—	—	175	5.208	5.208	3.12
—	—	—	—	—	—	4	50	50	—	—	—	22	444	444	3.12 A
1	14	14	—	—	—	1	146	146	—	—	—	5	184	184	3.12 B
—	—	—	—	—	—	2	29	29	—	—	—	5	58	58	3.12 C
1	190	190	2	137	137	10	459	459	—	—	—	31	1.228	1.228	3.12 D
6	615	615	3	335	335	20	508	508	—	—	—	89	2.686	2.686	3.12 E
3	237	237	1	64	64	4	138	138	—	—	—	23	608	608	3.12 F
—	—	—	1	51	51	2	2.931	2.904	—	—	—	7	3.145	3.118	3.13
—	—	—	—	—	—	1	31	31	—	—	—	35	225	225	3.14
—	—	—	1	12	12	152	1.299	1.299	—	—	—	1.528	5.357	5.356	3.15
1	46	46	1	171	171	1	14	14	—	—	—	9	1.470	1.458	3.16
10	1.124	1.124	10	543	543	68	2.206	2.206	—	—	—	234	5.872	5.845	3.17
4	48	48	3	32	32	5	151	151	—	—	—	32	352	352	3.18
—	—	—	—	—	—	—	—	—	—	—	—	1	8	8	3.19

Segue Tav. 3 — Imprese per forma

N classi- fica- zione	RAMI, CLASSI E SOTTOCLASSI DI ATTIVITÀ ECONOMICA	IMPRESE INDIVIDUALI			S o					
		Imprese	Addetti		per azioni			cooperative		
			Totale	in unità locali situate nella provincia	Imprese	Totale	in unità locali situate nella provincia	Imprese	Totale	in unità locali situate nella provincia
3.20	Industrie della gomma elastica	16	67	67	—	—	—	—	—	—
3.21	Produz. della cellulosa per tessuti, delle fibre tessili artificiali e sintetiche . .	—	—	—	—	—	—	—	—	—
3.22	Industrie della carta e della cartotecnica	11	196	196	—	—	—	—	—	—
3.23	Industrie poligrafiche ed editoriali . . .	31	206	206	1	50	50	1	15	15
3.24	Industrie foto-fono-cinematografiche . .	82	190	190	—	—	—	—	—	—
3.25	Produz. oggetti in materie plastiche . .	15	137	137	2	213	213	—	—	—
3.26	Industrie manifatturiere varie	43	328	328	4	473	472	—	—	—
4	COSTRUZIONI E INSTALL. DI IMPIANTI .	834	10.008	9.106	3	319	151	1	217	217
4.01	Costruzioni	796	9.457	8.592	3	319	151	1	217	217
4.02	Installazione impianti.	38	551	514	—	—	—	—	—	—
5	PRODUZ. E DISTRIBUZ. DI ENERGIA ELET- TRICA E GAS, DISTRIBUZIONE DI ACQUA	2	4	4	4	611	481	—	—	—
5.01	Produz. e distribuz. di energia elettrica	2	4	4	4	611	481	—	—	—
5.02	Produz. e distribuzione di gas.	—	—	—	—	—	—	—	—	—
5.03	Distribuzione di acqua	—	—	—	—	—	—	—	—	—
6	COMMERCIO	9.626	21.238	21.154	20	473	280	47	181	181
6.01	Commercio all'ingrosso	675	2.102	2.070	6	391	198	6	10	10
6.01 A	Prodotti agricoli e alimentari	439	1.170	1.152	1	22	22	1	2	2
6.01 B	Materie prime e ausil. non alimentari	129	502	502	1	6	6	1	3	3
6.01 C	Prodotti industriali non alimentari .	107	430	416	4	363	170	4	5	5
6.02	Comm. al minuto generi alimentari . .	2.731	5.976	5.976	—	—	—	21	110	110
6.03	Comm. al minuto prodotti tessili e arti- coli di vestiario e abbigliamento . .	1.258	2.668	2.655	—	—	—	—	—	—
6.04	Comm. al minuto prod. meccanici . . .	806	2.095	2.061	2	4	4	2	6	6
6.05	Comm. al minuto generi diversi, alim. e non alimentari.	607	1.279	1.279	—	—	—	11	40	40
6.06	Commercio ambulante	1.292	1.948	1.948	—	—	—	—	—	—
6.07	Alberghi e pubblici esercizi	2.173	5.023	5.023	3	68	68	7	15	15
6.08	Attività ausiliarie del commercio. . . .	84	147	142	9	10	10	—	—	—
7	TRASPORTI E COMUNICAZIONI.	655	1.217	1.216	—	—	—	4	92	92
7.01	Trasporti ferrov. e tramv. extraurbani .	—	—	—	—	—	—	—	—	—
7.02	Trasporti extraurbani su strada	406	827	826	—	—	—	—	—	—
7.03	Trasporti urbani	109	132	132	—	—	—	—	—	—
7.04	Trasporti lacuali e fluviali.	1	2	2	—	—	—	—	—	—
7.05	Trasporti marittimi.	—	—	—	—	—	—	—	—	—
7.06	Trasporti aerei.	—	—	—	—	—	—	—	—	—
7.07	Attività ausiliarie dei trasporti	134	249	249	—	—	—	4	92	92
7.08	Comunicazioni	5	7	7	—	—	—	—	—	—
8	CREDITO, ASSICURAZIONE E GESTIONI FI- NANZIARIE.	64	168	164	—	—	—	12	139	139
8.01	Credito	2	2	2	—	—	—	12	139	139
8.02	Assicurazione	57	137	137	—	—	—	—	—	—
8.03	Gestioni finanziarie.	5	29	25	—	—	—	—	—	—
9	SERVIZI E ATTIVITÀ SOCIALI VARIE	1.084	2.225	2.219	4	34	34	—	—	—
9.01	Servizi per l'igiene e la pulizia	831	1.524	1.518	—	—	—	—	—	—
9.02	Servizi dello spettacolo	126	361	361	4	34	34	—	—	—
9.03	Servizi sanitari.	117	278	278	—	—	—	—	—	—
9.03 A	Servizi sanitari privati	117	278	278	—	—	—	—	—	—
9.04	Servizi privati per l'istruzione e la for- mazione professionale.	8	58	58	—	—	—	—	—	—
9.08	Servizi vari, non altrove classificati . .	2	4	4	—	—	—	—	—	—
	TOTALE	18.571	60.355	59.296	92	6.904	6.387	182	1.873	1.873

giuridica e relativi addetti

C I E T À						ENT I P U B B L I C I E A L T R E F O R M E						T O T A L E			N classi- fica- zione
in accomandita			a responsabilità limitata			altre									
Imprese	Addetti		Imprese	Addetti		Imprese	Addetti		Imprese	Addetti		Imprese	Addetti		
	Totale	in unità locali situate nella provincia		Totale	in unità locali situate nella provincia		Totale	in unità locali situate nella provincia		Totale	in unità locali situate nella provincia		Totale	in unità locali situate nella provincia	
—	—	—	1	46	46	4	20	20	—	—	—	21	133	133	3.20
—	—	—	—	—	—	—	—	—	—	—	—	—	—	—	3.21
3	626	557	—	—	—	7	292	292	—	—	—	21	1.114	1.045	3.22
2	19	19	2	54	54	9	238	238	2	33	33	48	615	615	3.23
—	—	—	1	3	3	2	9	9	—	—	—	85	202	202	3.24
—	—	—	1	14	14	3	24	24	—	—	—	21	388	388	3.25
1	128	128	—	—	—	10	245	245	—	—	—	58	1.174	1.173	3.26
4	549	121	4	317	307	140	2.691	2.296	1	61	61	987	14.162	12.259	4
4	549	121	4	317	307	126	2.428	2.051	1	61	61	935	13.348	11.500	4.01
—	—	—	—	—	—	14	263	245	—	—	—	52	814	759	4.02
1	10	10	2	13	13	4	30	30	17	265	265	30	933	803	5
1	10	10	—	—	—	3	21	21	—	—	—	10	646	516	5.01
—	—	—	1	12	12	1	9	9	—	—	—	2	21	21	5.02
—	—	—	1	1	1	—	—	—	17	265	265	18	266	266	5.03
34	296	294	17	149	145	454	3.031	2.950	10	42	42	10.208	25.410	25.046	6
12	89	89	7	62	59	126	1.279	1.228	1	9	9	833	3.942	3.663	6.01
1	9	9	1	1	1	73	712	663	—	—	—	516	1.916	1.849	6.01 A
3	23	23	3	27	27	24	202	200	1	9	9	162	772	770	6.01 B
8	57	57	3	34	31	29	365	365	—	—	—	155	1.254	1.044	6.01 C
3	17	17	3	15	15	101	384	384	1	16	16	2.860	6.518	6.518	6.02
10	59	57	1	6	6	94	550	524	—	—	—	1.363	3.283	3.242	6.03
7	113	113	5	64	63	81	543	539	2	7	7	905	2.832	2.793	6.04
1	3	3	—	—	—	20	84	84	—	—	—	639	1.406	1.406	6.05
—	—	—	—	—	—	—	—	—	—	—	—	1.292	1.948	1.948	6.06
1	15	15	1	2	2	25	171	171	6	10	10	2.216	5.304	5.304	6.07
—	—	—	—	—	—	7	20	20	—	—	—	100	177	172	6.08
1	306	137	3	51	51	112	626	600	1	31	31	776	2.323	2.127	7
—	—	—	—	—	—	—	—	—	—	—	—	—	—	—	7.01
1	306	137	2	34	34	105	591	565	1	31	31	515	1.789	1.593	7.02
—	—	—	—	—	—	4	15	15	—	—	—	113	147	147	7.03
—	—	—	—	—	—	—	—	—	—	—	—	1	2	2	7.04
—	—	—	—	—	—	—	—	—	—	—	—	—	—	—	7.05
—	—	—	—	—	—	—	—	—	—	—	—	—	—	—	7.06
—	—	—	1	17	17	3	20	20	—	—	—	142	378	378	7.07
—	—	—	—	—	—	—	—	—	—	—	—	5	7	7	7.08
—	—	—	1	94	75	8	41	41	2	623	623	87	1.065	1.042	8
—	—	—	—	—	—	2	4	4	1	441	441	17	586	586	8.01
—	—	—	—	—	—	5	35	35	—	—	—	62	172	172	8.02
—	—	—	1	94	75	1	2	2	1	182	182	8	307	284	8.03
4	147	17	3	18	18	40	136	136	10	31	31	1.145	2.591	2.455	9
1	133	3	—	—	—	28	87	87	1	3	3	861	1.747	1.611	9.01
3	14	14	3	18	18	9	42	42	6	14	14	151	483	483	9.02
—	—	—	—	—	—	2	5	5	3	14	14	122	297	297	9.03
—	—	—	—	—	—	2	5	5	3	14	14	122	297	297	9.03 A
—	—	—	—	—	—	1	2	2	—	—	—	9	60	60	9.04
—	—	—	—	—	—	—	—	—	—	—	—	2	4	4	9.08
110	9.797	8.972	90	3.698	3.649	1.511	22.672	22.132	52	1.206	1.193	20.608	106.505	103.502	

TAV. 4 — Imprese per
A — T O

N classi- fica- zione	RAMI, CLASSI E SOTTOCLASSI DI ATTIVITÀ ECONOMICA	I M P R E S E																
		1		2			3-5			6-10			11-20			21-50		
		Im- prese	Ad- detti	Im- prese	Addetti		Im- prese	Addetti		Im- prese	Addetti		Im- prese	Addetti		Im- prese	Addetti	
					To- tale	in unità locali situa- te nella pro- vincia		To- tale	in unità locali situa- te nella pro- vincia		To- tale	in unità locali situa- te nella pro- vincia		To- tale	in unità locali situa- te nella pro- vincia		To- tale	in unità locali situa- te nella pro- vincia
1	AGRICOLTURA, FORESTE, CACCIA E PESCA	184	184	158	316	316	124	462	462	23	164	164	6	86	86	7	212	212
1.03	Foreste	—	—	—	—	—	—	—	—	—	—	—	—	—	—	—	—	—
1.04	Pesca	3	3	1	2	2	—	—	—	1	7	7	—	—	—	—	—	—
1.04 A	Pesca in acque dolci	3	3	1	2	2	—	—	—	1	7	7	—	—	—	—	—	—
1.04 B	Pesca e allev. in acque marine.	—	—	—	—	—	—	—	—	—	—	—	—	—	—	—	—	—
1.05	Attività connesse con l'agricoltura	181	181	157	314	314	134	462	462	22	157	157	6	86	86	7	212	212
1.05 A	Attività trasform. annesse ad aziende agricole o svolte in sociale	14	14	31	62	62	73	257	257	15	113	113	4	51	51	6	188	188
1.05 B	Esercizio di macchine agricole	167	167	126	252	252	60	201	201	6	37	37	2	35	35	1	24	24
1.05 C	Enti economici per l'agricoltura.	—	—	—	—	—	1	4	4	1	7	7	—	—	—	—	—	—
2	INDUSTRIE ESTRATTIVE	16	16	6	12	12	11	43	43	8	65	65	8	128	112	4	110	110
2.01	Estraz. di carboni fossili e di torba	—	—	—	—	—	—	—	—	—	—	—	—	—	—	—	—	—
2.02	Estraz. di combustibili liquidi e gassosi	—	—	—	—	—	—	—	—	—	—	—	—	—	—	—	—	—
2.03	Estraz. di minerali metalliferi	—	—	—	—	—	—	—	—	—	—	—	—	—	—	—	—	—
2.04	Estraz. di altri minerali.	16	16	6	12	12	11	43	43	8	65	65	8	128	112	4	110	110
2.04 A	Marmo, pietre e altri mater. da costruz.	16	16	6	12	12	11	43	43	7	59	59	6	94	78	4	110	110
2.04 B	Solfo, sale e altri miner. non metalliferi	—	—	—	—	—	—	—	—	1	6	6	2	34	34	—	—	—
3	INDUSTRIE MANIFATTURIERE	2.677	2.677	1.363	2.726	2.725	1.373	5.078	5.077	591	4.482	4.474	383	5.514	5.502	223	7.556	7.534
3.01	Industrie alimentari e affini.	72	72	161	322	322	185	678	678	58	443	440	38	530	530	32	992	985
3.01 A	Ind. molitoria e della pastificazione	65	65	113	226	226	115	409	409	12	90	90	10	133	133	6	167	167
3.01 B	Industria dolciaria	1	1	12	24	24	8	27	27	8	63	63	1	12	12	5	159	159
3.01 C	Industria conserviera	3	3	9	18	18	12	48	48	6	46	40	4	52	52	2	69	69
3.01 D	Industria casearia	1	1	17	34	34	29	107	107	8	59	57	2	25	25	—	—	—
3.01 E	Industria olearia	—	—	—	—	—	—	—	—	—	—	—	—	—	—	1	40	40
3.01 F	Industrie alimentari varie	—	—	1	2	2	—	—	—	5	41	41	2	24	24	—	—	—
3.01 G	Industrie bevande alcoliche.	1	1	9	18	18	17	70	70	16	124	124	19	284	284	16	501	491
3.01 H	Industrie bevande analcoliche.	1	1	—	—	—	3	13	13	2	15	15	—	—	—	2	55	56
3.01 I	Industria del freddo.	—	—	—	—	—	1	4	4	1	10	10	—	—	—	—	—	—
3.02	Industria del tabacco.	—	—	—	—	—	—	—	—	1	7	7	1	17	17	—	—	—
3.03	Ind. della seta, del cotone e della lavoraz. delle fibre tessili artificiali e sintetiche	6	6	7	14	14	7	29	29	5	42	42	9	130	130	10	333	320
3.03 A	Industria della seta	5	5	6	12	12	6	24	24	2	14	14	4	55	55	6	231	218
3.03 B	Industria del cotone.	1	1	1	2	2	1	5	5	3	28	28	3	46	46	4	102	102
3.03 C	Lavoraz. fibre tessili artif. e sintetiche	—	—	—	—	—	—	—	—	—	—	—	2	29	29	—	—	—
3.04	Industrie della lana	10	10	3	6	6	9	36	36	6	41	41	3	40	40	1	21	21
3.05	Ind. delle fibre dure e tessili varie	323	323	117	234	234	66	245	245	39	288	288	35	496	486	14	421	420
3.05 A	Canapa, lino, iuta e simili	—	—	—	—	—	—	—	—	1	8	8	1	16	16	—	—	—
3.05 B	Tessili varie non altrove classificate	323	323	117	234	234	66	245	245	38	280	280	34	470	470	14	421	420
3.06	Ind. del vestiario e dell'abbigliamento	793	793	297	594	594	205	736	736	42	298	298	20	305	305	10	331	331
3.07	Industrie delle calzature	454	454	63	126	126	33	114	114	18	137	137	10	159	159	11	420	420
3.08	Ind. delle pelli e del cuoio	3	3	1	2	2	7	25	25	5	42	42	—	—	—	4	126	126
3.09	Ind. mobilio e arredam. in legno	54	54	44	88	88	69	260	260	58	462	462	54	764	763	23	857	857
3.10	Industrie del legno.	325	325	212	424	423	241	888	888	85	669	669	36	513	513	21	646	645
3.10 A	Legno, sughero e affini	304	304	203	406	405	234	864	864	84	660	660	36	513	513	21	646	645
3.10 B	Veicoli e carpenteria navale	21	21	9	18	18	7	24	24	1	9	9	—	—	—	—	—	—
3.11	Industrie metallurgiche	—	—	—	—	—	—	—	—	—	—	—	—	—	—	3	125	125
3.12	Costruz. di macchine non elettriche, di carpenteria metallica e simili	4	4	11	22	22	39	148	148	33	252	252	39	581	581	21	747	747
3.12 A	Fonderie di 2ª fusione	3	3	2	4	4	4	13	13	5	40	40	4	58	58	2	48	48
3.12 B	Macchine motrici non elettriche.	—	—	—	—	—	—	—	—	3	24	24	1	14	14	—	—	—
3.12 C	Macch. utens. e utensileria per macch.	—	—	—	—	—	—	—	—	1	6	6	4	52	52	—	—	—
3.12 D	Macch. operatrici e per agricoltura	—	—	—	—	—	6	22	22	4	30	30	8	117	117	5	193	193
3.12 E	Carpent. metallica, forni e caldaie	1	1	7	14	14	21	84	84	19	142	142	17	269	269	12	444	444
3.12 F	Prod. meccan. non altrove classificati	—	—	2	4	4	8	29	29	1	10	10	5	80	80	2	62	62
3.13	Costruz. di macchine e appar. elettrici	—	—	—	—	—	—	—	—	—	—	—	1	11	11	1	33	33
3.14	Meccanica di precis.; oreficeria, argenteria	7	7	12	24	24	7	30	30	5	36	36	1	20	20	3	108	108
3.15	Officine meccaniche.	547	547	358	716	716	390	1.457	1.456	156	1.147	1.147	67	914	914	7	247	247
3.16	Ind. costruz. mezzi di trasporto	—	—	—	—	—	—	—	—	—	—	—	3	49	49	2	68	68
3.17	Ind. lavoraz. minerali non metalliferi	18	18	22	44	44	53	210	210	40	304	304	32	483	472	39	1.371	1.371
3.18	Industrie chimiche	2	2	4	8	8	12	42	42	5	39	39	3	42	42	5	143	143
3.19	Ind. derivati petrolio e carbone	—	—	—	—	—	—	—	—	1	8	8	—	—	—	—	—	—

numero di addetti

T A B E

C O N A D D E T T I

T O T A L E

C O N A D D E T T I															T O T A L E					N classi- fica- zione				
51-100			101-250			251-500			501-1000			1001-2000			oltre 2000			Imprese in totale			Artigiane			
Im- pre- se	Addetti		Im- pre- se	Addetti		Im- pre- se	Addetti		Im- pre- se	Addetti		Im- pre- se	Addetti		Im- pre- se	Addetti		Im- pre- se	Im- pre- se		Ad- detti			
	To- tale	in unità locali situa- te nella pro- vincia		To- tale	in unità locali situa- te nella pro- vincia		To- tale	in unità locali situa- te nella pro- vincia		To- tale	in unità locali situa- te nella pro- vincia		To- tale	in unità locali situa- te nella pro- vincia		To- tale	in unità locali situa- te nella pro- vincia					To- tale	in unità locali situa- te nella pro- vincia	To- tale
1	58	58	1	233	233													514	1.715	1.715	317	560	1	
																								1.03
																			5	12	12	3	4	1.04
																			5	12	12	3	4	1.04 A
																								1.04 B
1	58	58	1	233	233													509	1.703	1.703	314	556	1.05	
1	58	58																111	743	743				1.05 A
																		362	716	716	314	556		1.05 B
			1	233	233													3	211	211				1.05 C
1	80	78																54	454	436	36	114	2	
																								2.01
																								2.02
																								2.03
1	80	78																54	454	436	36	114	2.04	
1	80	78																51	411	396	35	108	2.04 A	
																		3	40	40	1	6		2.04 B
103	7.077	7.036	75	11.564	11.544	14	4.938	4.865	3	2.012	1.984	1	1.571	1.571	1	2.657	2.630	6.807	57.852	57.619	5.867	16.348	3	
8	512	490	1	141	141	1	411	411										556	4.106	4.069	415	1.242	3.01	
1	57	56																322	1.147	1.146	286	736	3.01 A	
1	52	52				1	411	411										37	749	749	26	103	3.01 B	
2	127	106																38	363	336	21	76	3.01 C	
1	64	64																58	290	288	46	146	3.01 D	
																		1	40	40				3.01 E
																		8	67	67	4	28		3.01 F
3	212	212	1	111	111													82	1.351	1.344	27	130	3.01 G	
																		8	85	85	5	23		3.01 H
																		2	14	14				3.01 I
																		2	24	24				3.02
10	725	725	7	1.125	1.125	1	288	288				1	1.571	1.571				63	4.263	4.250	11	69	3.03	
4	297	297	5	753	753													38	1.391	1.378	6	40	3.03 A	
6	428	428	1	195	195	1	288	288				1	1.571	1.571				22	2.666	2.666	5	29	3.03 B	
			1	177	177													3	206	206				3.03 C
1	91	91	6	955	955	3	997	997	1	526	526							43	2.723	2.723	24	85	3.04	
10	680	680	4	730	730	1	408	408										609	3.815	3.814	568	1.577	3.05	
																		2	24	24	2	24		3.05 A
10	680	680	4	730	730	1	408	408										607	3.791	3.790	566	1.553	3.05 B	
4	261	261	3	457	451	2	627	627										1.376	4.402	4.396	1.320	2.649	3.06	
7	503	503	9	1.419	1.419	1	297	294										606	3.629	3.626	559	840	3.07	
																		20	198	198	17	113	3.08	
17	1.187	1.180	6	694	694				1	682	656							326	5.048	5.014	245	1.341	3.09	
4	295	295	2	357	357													926	4.117	4.115	839	2.302	3.10	
4	295	295	2	357	357													888	4.045	4.043	801	2.230	3.10 A	
																		38	72	72	38	72		3.10 B
2	139	139																5	264	264				3.11
10	652	652	18	2.802	2.802													175	5.208	5.208	95	657	3.12	
			2	278	278													22	444	414	11	44		3.12 A
			1	116	116													5	181	184	2	16		3.12 B
																		5	58	58	4	47		3.12 C
5	339	339	3	527	527													31	1.228	1.228	12	75		3.12 D
1	77	77	11	1.664	1.664													89	2.686	2.686	51	368		3.12 E
4	236	236	1	187	187													23	608	608	15	107		3.12 F
3	170	170				1	274	274							1	2.657	2.630	7	3.145	3.113				3.13
																		35	225	225	30	112		3.14
2	136	136	1	193	193													1.528	5.357	5.356	1.426	4.160		3.15
			3	549	539				1	804	802							9	1.470	1.453				3.16
19	1.279	1.267	9	1.305	1.301	2	858	858										234	5.872	5.845	121	556		3.17
1	76	76																32	352	352	17	63		3.18
																		1	8	8				3.19

N classi- fica- zione	RAMI, CLASSI E SOTTOCLASSI DI ATTIVITÀ ECONOMICA	I M P R E S E																
		1		2			3-5			6-10			11-20			21-50		
		Im- prese	Ad- detti	Im- prese	Addetti		Im- prese	Addetti		Im- prese	Addetti		Im- prese	Addetti		Im- prese	Addetti	
					To- tale	in unità locali situa- te nella pro- vincia		To- tale	in unità locali situa- te nella pro- vincia		To- tale	in unità locali situa- te nella pro- vincia		To- tale	in unità locali situa- te nella pro- vincia		To- tale	in unità locali situa- te nella pro- vincia
3.20	Industrie della gomma elastica	4	4	8	16	16	5	17	17	—	—	—	2	22	22	2	74	74
3.21	Prod. della cellulosa per tessuti, delle fibre tessili artificiali e sintetiche . .	—	—	—	—	—	—	—	—	—	—	—	—	—	—	—	—	—
3.22	Industrie della carta e della cartotecnica	1	1	—	—	—	4	14	14	4	32	32	2	23	23	4	142	142
3.23	Industrie poligrafiche ed editoriali . . .	7	7	3	6	6	12	46	46	8	62	62	13	204	204	4	127	127
3.24	Industrie foto-fono-cinematografiche . .	33	33	30	60	60	16	59	59	5	36	36	1	14	14	—	—	—
3.25	Prod. oggetti in materie plastiche . . .	3	3	1	2	2	3	9	9	7	57	57	5	80	80	1	41	41
3.26	Industrie manifatturiere varie	11	11	9	18	18	10	35	35	10	75	75	8	127	127	5	183	183
4	Costruzioni e install. di impianti . . .	71	71	97	194	194	277	1.094	1.092	255	1.920	1.919	146	2.108	2.036	90	2.925	2.580
4.01	Costruzioni	66	66	91	182	182	271	1.074	1.072	240	1.806	1.805	135	1.939	1.869	83	2.684	2.357
4.02	Installazione impianti	5	5	6	12	12	6	20	20	15	114	114	11	169	167	7	241	223
5	Prod. e distrib. di energia elet- trica e gas, distribuzione di acqua	2	2	10	20	20	1	3	3	8	60	60	3	44	44	4	142	142
5.01	Prod. e distrib. di energia elettrica	—	—	3	6	6	—	—	—	4	31	31	2	32	32	—	—	—
5.02	Prod. e distribuzione di gas	—	—	—	—	—	—	—	—	1	9	9	1	12	12	—	—	—
5.03	Distribuzione di acqua	2	2	7	14	14	1	3	3	3	20	20	—	—	—	4	142	142
6	Commercio	3.606	3.606	3.849	7.698	7.698	2.221	7.765	7.754	368	2.679	2.656	103	1.418	1.377	54	1.583	1.517
6.01	Commercio all'ingrosso	275	275	189	378	378	210	780	777	91	683	672	38	541	518	26	797	751
6.01 A	Prodotti agricoli e alimentari	192	192	133	266	266	118	426	423	40	301	294	20	282	264	11	307	271
6.01 B	Materie prime e ausil. non alimentari	48	48	27	54	54	40	158	158	36	266	266	5	76	76	6	170	168
6.01 C	Prodotti industriali non alimentari . .	35	35	29	58	58	52	196	196	15	116	112	13	183	178	9	320	312
6.02	Comm. al minuto generi alimentari . . .	868	868	1.182	2.364	2.364	711	2.503	2.503	84	565	565	13	167	167	2	51	51
6.03	Comm. al minuto prodotti tessili e arti- coli di vestiario e abbigliamento . . .	556	556	455	910	910	278	985	981	46	338	336	21	290	274	6	150	131
6.04	Comm. al minuto prodotti meccanici . .	330	330	278	556	556	200	732	728	67	505	500	16	222	220	12	368	367
6.05	Comm. al minuto generi diversi, alim. e non alimentari	156	156	304	608	608	168	555	555	9	59	59	2	28	28	—	—	—
6.06	Commercio ambulante	814	814	357	714	714	117	388	388	3	20	20	1	12	12	—	—	—
6.07	Alberghi e pubblici esercizi	553	553	1.056	2.112	2.112	520	1.765	1.765	67	499	499	12	158	158	8	217	217
6.08	Attività ausiliarie del commercio	54	54	28	56	56	17	57	57	1	10	5	—	—	—	—	—	—
7	Trasporti e comunicazioni	398	398	193	386	386	118	437	436	40	297	297	21	321	318	4	121	98
7.01	Trasporti ferrov. e tramv. extraurbani .	—	—	—	—	—	—	—	—	—	—	—	—	—	—	—	—	—
7.02	Trasporti extraurbani su strada	219	219	147	294	294	93	344	343	34	248	248	17	257	254	4	121	98
7.03	Trasporti urbani	96	96	11	22	22	5	19	19	1	10	10	—	—	—	—	—	—
7.04	Trasporti lacuali e fluviali	—	—	1	2	2	—	—	—	—	—	—	—	—	—	—	—	—
7.05	Trasporti marittimi	—	—	—	—	—	—	—	—	—	—	—	—	—	—	—	—	—
7.06	Trasporti aerei	—	—	—	—	—	—	—	—	—	—	—	—	—	—	—	—	—
7.07	Attività ausiliarie dei trasporti	80	80	32	64	64	20	74	74	5	39	39	4	64	64	—	—	—
7.08	Comunicazioni	3	3	2	4	4	—	—	—	—	—	—	—	—	—	—	—	—
8	Credito, assicuraz. e gestioni finanz.	32	32	21	42	42	21	70	70	2	18	18	4	52	52	4	134	130
8.01	Credito	7	7	4	8	8	1	3	3	—	—	—	1	14	14	3	113	113
8.02	Assicurazione	23	23	16	32	32	18	61	61	2	18	18	3	38	38	—	—	—
8.03	Gestioni finanziarie	2	2	1	2	2	2	6	6	—	—	—	—	—	—	1	21	17
9	Servizi e attività sociali varie	518	518	336	672	672	243	869	868	41	288	283	4	55	55	2	56	56
9.01	Servizi per l'igiene e la pulizia	455	455	242	484	484	139	488	487	23	165	160	—	—	—	1	22	22
9.02	Servizi dello spettacolo	21	21	49	98	98	66	238	238	12	84	84	3	42	42	—	—	—
9.03	Servizi sanitari	41	41	41	82	82	34	129	129	5	32	32	1	13	13	—	—	—
9.03 A	Servizi sanitari privati	41	41	41	82	82	34	129	129	5	32	32	1	13	13	—	—	—
9.04	Servizi privati per l'istruzione e la for- mazione professionale	1	1	2	4	4	4	14	14	1	7	7	—	—	—	1	34	34
9.08	Servizi vari, non altrove classificati . .	—	—	2	4	4	—	—	—	—	—	—	—	—	—	—	—	—
	TOTALE	7.504	7.504	6.033	12.066	12.065	4.399	15.821	15.805	1336	9.973	9.936	678	9.726	9.582	392	12.839	12.379
	IMPRESE ARTIGIANE	3.656	3.656	1.908	3.816	3.815	1.834	6.812	6.808	733	5.410	5.404	217	2.923	2.923	14	358	358

per numero di addetti

T A L E

C O N A D D E T T I

C O N A D D E T T I																		T O T A L E					N classi- fica- zione	
51-100			101-250			251-500			501-1000			1001-2000			oltre 2000			Imprese in totale			Artigiane			
Im- pre- se	Addetti		Im- pre- se	Addetti		Im- pre- se	Addetti		Im- pre- se	Addetti		Im- pre- se	Addetti		Im- pre- se	Addetti		Im- pre- se	To- talo	in unità locali situa- te nella pro- vincia	Im- pre- so	Ad- detti		
	To- tale	in unità locali situa- te nella pro- vincia		To- tale	in unità locali situa- te nella pro- vincia		To- tale	in unità locali situa- te nella pro- vincia		To- tale	in unità locali situa- te nella pro- vincia		To- tale	in unità locali situa- te nella pro- vincia		To- tale	in unità locali situa- te nella pro- vincia							To- tale
—	—	—	—	—	—	—	—	—	—	—	—	—	—	—	—	—	—	—	21	133	133	18	48	3.20
—	—	—	—	—	—	—	—	—	—	—	—	—	—	—	—	—	—	—	—	—	—	—	—	3.21
4	295	295	1	112	112	1	495	426	—	—	—	—	—	—	—	—	—	21	1.114	1.045	9	47	3.22	
—	—	—	1	163	163	—	—	—	—	—	—	—	—	—	—	—	—	48	615	615	27	109	3.23	
—	—	—	—	—	—	—	—	—	—	—	—	—	—	—	—	—	—	85	202	202	78	184	3.24	
—	—	—	1	196	196	—	—	—	—	—	—	—	—	—	—	—	—	21	388	388	6	24	3.25	
1	76	76	3	366	366	1	283	282	—	—	—	—	—	—	—	—	—	58	1.174	1.173	42	170	3.26	
30	2.103	1.855	20	3.490	2.439	1	257	73	—	—	—	—	—	—	—	—	—	987	14.162	12.259	657	3.383	4	
29	2.042	1.794	19	3.298	2.282	1	257	73	—	—	—	—	—	—	—	—	—	935	13.348	11.500	629	3.231	4.01	
1	61	61	1	192	157	—	—	—	—	—	—	—	—	—	—	—	—	52	814	759	28	152	4.02	
—	—	—	—	—	—	—	—	—	—	—	—	—	—	—	—	—	—	—	—	—	—	—	—	—
1	85	85	—	—	—	—	—	—	1	577	447	—	—	—	—	—	—	30	933	803	—	—	5	
—	—	—	—	—	—	—	—	—	1	577	447	—	—	—	—	—	—	10	646	516	—	—	5.01	
—	—	—	—	—	—	—	—	—	—	—	—	—	—	—	—	—	—	2	21	21	—	—	5.02	
1	85	85	—	—	—	—	—	—	—	—	—	—	—	—	—	—	—	18	266	266	—	—	5.03	
5	315	285	2	346	153	—	—	—	—	—	—	—	—	—	—	—	—	10.208	25.410	25.046	—	—	6	
2	142	139	2	346	153	—	—	—	—	—	—	—	—	—	—	—	—	833	3.942	3.663	—	—	6.01	
2	142	139	—	—	—	—	—	—	—	—	—	—	—	—	—	—	—	516	1.916	1.849	—	—	6.01 A	
—	—	—	—	—	—	—	—	—	—	—	—	—	—	—	—	—	—	162	772	770	—	—	6.01 B	
—	—	—	2	316	153	—	—	—	—	—	—	—	—	—	—	—	—	155	1.254	1.044	—	—	6.01 C	
—	—	—	—	—	—	—	—	—	—	—	—	—	—	—	—	—	—	—	—	—	—	—	—	—
—	—	—	—	—	—	—	—	—	—	—	—	—	—	—	—	—	—	2.860	6.518	6.518	—	—	6.02	
1	54	54	—	—	—	—	—	—	—	—	—	—	—	—	—	—	—	1.363	3.283	3.242	—	—	6.03	
2	119	92	—	—	—	—	—	—	—	—	—	—	—	—	—	—	—	905	2.832	2.793	—	—	6.04	
—	—	—	—	—	—	—	—	—	—	—	—	—	—	—	—	—	—	639	1.406	1.406	—	—	6.05	
—	—	—	—	—	—	—	—	—	—	—	—	—	—	—	—	—	—	1.292	1.948	1.948	—	—	6.06	
—	—	—	—	—	—	—	—	—	—	—	—	—	—	—	—	—	—	2.216	5.304	5.304	—	—	6.07	
—	—	—	—	—	—	—	—	—	—	—	—	—	—	—	—	—	—	100	177	172	—	—	6.08	
1	57	57	—	—	—	1	306	137	—	—	—	—	—	—	—	—	—	776	2.323	2.127	662	1.222	7	
—	—	—	—	—	—	—	—	—	—	—	—	—	—	—	—	—	—	—	—	—	—	—	—	7.01
—	—	—	—	—	—	1	306	137	—	—	—	—	—	—	—	—	—	515	1.789	1.593	445	908	7.02	
—	—	—	—	—	—	—	—	—	—	—	—	—	—	—	—	—	—	113	147	147	103	128	7.03	
—	—	—	—	—	—	—	—	—	—	—	—	—	—	—	—	—	—	1	2	2	—	—	7.04	
—	—	—	—	—	—	—	—	—	—	—	—	—	—	—	—	—	—	—	—	—	—	—	—	7.05
—	—	—	—	—	—	—	—	—	—	—	—	—	—	—	—	—	—	—	—	—	—	—	—	7.06
1	57	57	—	—	—	—	—	—	—	—	—	—	—	—	—	—	—	142	378	378	114	186	7.07	
—	—	—	—	—	—	—	—	—	—	—	—	—	—	—	—	—	—	5	7	7	—	—	7.08	
1	94	75	1	182	182	1	441	441	—	—	—	—	—	—	—	—	—	87	1.065	1.042	—	—	8	
—	—	—	—	—	—	1	441	441	—	—	—	—	—	—	—	—	—	17	586	586	—	—	8.01	
—	—	—	—	—	—	—	—	—	—	—	—	—	—	—	—	—	—	62	172	172	—	—	8.02	
1	94	75	1	182	182	—	—	—	—	—	—	—	—	—	—	—	—	8	307	284	—	—	8.03	
—	—	—	1	133	3	—	—	—	—	—	—	—	—	—	—	—	—	1.145	2.591	2.455	825	1.460	9	
—	—	—	1	133	3	—	—	—	—	—	—	—	—	—	—	—	—	861	1.747	1.611	825	1.460	9.01	
—	—	—	—	—	—	—	—	—	—	—	—	—	—	—	—	—	—	151	483	483	—	—	9.02	
—	—	—	—	—	—	—	—	—	—	—	—	—	—	—	—	—	—	122	297	297	—	—	9.03	
—	—	—	—	—	—	—	—	—	—	—	—	—	—	—	—	—	—	122	297	297	—	—	9.03 A	
—	—	—	—	—	—	—	—	—	—	—	—	—	—	—	—	—	—	9	60	60	—	—	9.04	
—	—	—	—	—	—	—	—	—	—	—	—	—	—	—	—	—	—	2	4	4	—	—	9.08	
143	9.869	9.529	100	15.948	14.554	17	5.942	5.516	4	2.589	2.431	1	1.571	1.571	1	2.657	2.630	20.608	106.505	103.502	8.364	23.037		
2	112	112	—	—	—	—	—	—	—	—	—	—	—	—	—	—	—	8.364	23.087	—	—	—		

Segue TAV. 4 — Imprese

B — IMPRESE

N classi- fica- zione	RAMI, CLASSI E SOTTOCLASSI DI ATTIVITÀ ECONOMICA	I M P R E S E																
		1		2			3-5			6-10			11-20			21-50		
		Im- prese	Ad- detti	Im- prese	Addetti		Im- prese	To- tale	Addetti		Im- prese	To- tale	Addetti		Im- prese	To- tale	Addetti	
					To- tale	in unità locali situa- te nella pro- vincia			To- tale	in unità locali situa- te nella pro- vincia			To- tale	in unità locali situa- te nella pro- vincia			To- tale	in unità locali situa- te nella pro- vincia
3.20	Industrie della gomma elastica	4	4	7	14	14	3	10	10	—	—	—	1	11	11	1	28	28
3.21	Produtz. della cellulosa per tessuti, delle fibre tessili artificiali e sintetiche . . .	—	—	—	—	—	—	—	—	—	—	—	—	—	—	—	—	—
3.22	Industrie della carta e della cartotecnica	1	1	—	—	—	4	14	14	3	22	22	—	—	—	1	27	27
3.23	Industrie poligrafiche ed editoriali	6	6	3	6	6	10	36	36	4	31	31	8	127	127	—	—	—
3.24	Industrie foto-fono-cinematografiche . .	33	33	30	60	60	13	47	47	5	36	36	1	14	14	—	—	—
3.25	Produtz. oggetti in materie plastiche . .	2	2	1	2	2	3	9	9	6	48	48	2	35	35	1	41	41
3.26	Industrie manifatturiere varie	11	11	8	16	16	9	32	32	8	59	59	4	73	73	2	61	61
4	Costruzioni e install. di impianti	71	71	86	172	172	249	981	979	210	1.601	1.600	119	1.712	1.662	69	2.264	1.999
4.01	Costruzioni	66	66	81	162	162	245	967	965	196	1.497	1.496	113	1.618	1.570	67	2.193	1.928
4.02	Installazione impianti.	5	5	5	10	10	4	14	14	14	104	104	6	94	92	2	71	71
5	Produtz. e distribuz. di energia elet- trica e gas, distribuzione di acqua	—	—	2	4	4	—	—	—	—	—	—	—	—	—	—	—	—
5.01	Produtz. e distribuz. di energia elettrica	—	—	2	4	4	—	—	—	—	—	—	—	—	—	—	—	—
5.02	Produtz. e distribuzione di gas.	—	—	—	—	—	—	—	—	—	—	—	—	—	—	—	—	—
5.03	Distribuzione di acqua	—	—	—	—	—	—	—	—	—	—	—	—	—	—	—	—	—
6	COMMERCIO	3.567	3.567	3.710	7.420	7.420	2.002	6.933	6.924	271	1.946	1.930	55	739	720	20	577	564
6.01	Commercio all'ingrosso	268	268	165	330	330	160	581	578	57	414	408	17	238	227	8	271	259
6.01 A	Prodotti agricoli e alimentari	191	191	118	236	236	93	331	328	24	174	172	10	144	135	3	94	90
6.01 B	Materie prime e ausil. non alimentari	47	47	23	46	46	30	116	116	24	171	171	2	32	32	3	90	90
6.01 C	Prodotti industriali non alimentari . .	30	30	24	48	48	37	134	134	9	69	65	5	62	60	2	87	79
6.02	Comm. al minuto generi alimentari . . .	860	860	1.152	2.304	2.304	644	2.248	2.248	66	443	443	8	92	92	1	29	29
6.03	Comm. al minuto prodotti tessili e arti- coli di vestiario e abbigliamento	552	552	423	846	846	238	837	835	33	243	241	10	140	132	2	50	49
6.04	Comm. al minuto prodotti meccanici. . .	327	327	249	498	498	167	608	604	48	353	350	9	120	120	5	133	133
6.05	Comm. al minuto generi diversi, alim. e non alimentari.	155	155	297	594	594	151	492	492	3	22	22	1	16	16	—	—	—
6.06	Commercio ambulante	814	814	357	714	714	117	388	388	3	20	20	1	12	12	—	—	—
6.07	Alberghi e pubblici esercizi	545	545	1.043	2.086	2.086	512	1.736	1.736	60	441	441	9	121	121	4	94	94
6.08	Attività ausiliarie del commercio. . . .	46	46	24	48	48	13	43	43	1	10	5	—	—	—	—	—	—
7	TRASPORTI E COMUNICAZIONI.	395	395	147	294	294	88	325	324	22	162	162	3	41	41	—	—	—
7.01	Trasporti ferrov. e tramv. extraurbani .	—	—	—	—	—	—	—	—	—	—	—	—	—	—	—	—	—
7.02	Trasporti extraurbani su strada	218	218	104	208	208	64	237	236	17	123	123	3	41	41	—	—	—
7.03	Trasporti urbani	95	95	9	18	18	5	19	19	—	—	—	—	—	—	—	—	—
7.04	Trasporti lacuali e fluviali.	—	—	1	2	2	—	—	—	—	—	—	—	—	—	—	—	—
7.05	Trasporti marittimi.	—	—	—	—	—	—	—	—	—	—	—	—	—	—	—	—	—
7.06	Trasporti aerei.	—	—	—	—	—	—	—	—	—	—	—	—	—	—	—	—	—
7.07	Attività ausiliarie dei trasporti	79	79	31	62	62	19	69	69	5	39	39	—	—	—	—	—	—
7.03	Comunicazioni	3	3	2	4	4	—	—	—	—	—	—	—	—	—	—	—	—
8	CREDITO, ASSICURAZ. E GESTIONI FINANZ.	27	27	15	30	30	18	59	59	2	18	18	1	13	13	1	21	17
8.01	Credito	2	2	—	—	—	—	—	—	—	—	—	—	—	—	—	—	—
8.02	Assicurazione	23	23	15	30	30	16	53	53	2	18	18	1	13	13	—	—	—
8.03	Gestioni finanziarie.	2	2	—	—	—	2	6	6	—	—	—	—	—	—	1	21	17
9	SERVIZI E ATTIVITÀ SOCIALI VARIE	513	513	318	636	636	216	766	765	33	227	222	2	27	27	2	56	56
9.01	Servizi per l'igiene e la pulizia	454	454	228	456	456	129	455	454	19	137	132	—	—	—	1	22	22
9.02	Servizi dello spettacolo	18	18	46	92	92	53	186	186	8	51	51	1	14	14	—	—	—
9.03	Servizi sanitari.	40	40	41	82	82	30	111	111	5	32	32	1	13	13	—	—	—
9.03 A	Servizi sanitari privati	40	40	41	82	82	30	111	111	5	32	32	1	13	13	—	—	—
9.04	Servizi privati per l'istruzione e la for- mazione professionale.	1	1	1	2	2	4	14	14	1	7	7	—	—	—	1	34	34
9.08	Servizi vari, non altrove classificati . .	—	—	2	4	4	—	—	—	—	—	—	—	—	—	—	—	—
	TOTALE	7.430	7.430	5.625	11.250	11.249	3.835	13.674	13.660	998	7.405	7.375	415	5.897	5.816	182	5.903	5.620

per numero di addetti

INDIVIDUALI

CON ADDETTI

CON ADDETTI															TOTALE			N classi- fica- zione			
51-100			101-250			251-500			501-1000			1001-2000			oltre 2000				Addetti		
Im- prese	Addetti		Im- prese	Addetti		Im- prese	Addetti		Im- prese	Addetti		Im- prese	Addetti		Im- prese	Addetti			Im- prese	Addetti	
	To- tale	in unità locali situa- te nella pro- vincia		To- tale	in unità locali situa- te nella pro- vincia		To- tale	in unità locali situa- te nella pro- vincia		To- tale	in unità locali situa- te nella pro- vincia		To- tale	in unità locali situa- te nella pro- vincia		To- tale	in unità locali situa- te nella pro- vincia			To- tale	in unità locali situa- te nella pro- vincia
—	—	—	—	—	—	—	—	—	—	—	—	—	—	—	—	—	—	16	67	67	3.20
—	—	—	—	—	—	—	—	—	—	—	—	—	—	—	—	—	—	—	—	—	3.21
2	132	132	—	—	—	—	—	—	—	—	—	—	—	—	—	—	11	196	196	3.22	
—	—	—	—	—	—	—	—	—	—	—	—	—	—	—	—	—	31	206	206	3.23	
—	—	—	—	—	—	—	—	—	—	—	—	—	—	—	—	—	82	190	190	3.24	
—	—	—	—	—	—	—	—	—	—	—	—	—	—	—	—	—	15	137	137	3.25	
1	76	76	—	—	—	—	—	—	—	—	—	—	—	—	—	43	328	328	3.26		
18	1.203	1.009	12	2.004	1.614	—	—	—	—	—	—	—	—	—	—	834	10.008	9.106	4		
17	1.142	948	11	1.812	1.457	—	—	—	—	—	—	—	—	—	—	796	9.457	8.592	4.01		
1	61	61	1	192	157	—	—	—	—	—	—	—	—	—	—	38	551	514	4.02		
—	—	—	—	—	—	—	—	—	—	—	—	—	—	—	—	—	2	4	4	5	
—	—	—	—	—	—	—	—	—	—	—	—	—	—	—	—	—	2	4	4	5.01	
—	—	—	—	—	—	—	—	—	—	—	—	—	—	—	—	—	—	—	—	5.02	
—	—	—	—	—	—	—	—	—	—	—	—	—	—	—	—	—	—	—	—	5.03	
1	56	29	—	—	—	—	—	—	—	—	—	—	—	—	—	9.626	21.238	21.154	6		
—	—	—	—	—	—	—	—	—	—	—	—	—	—	—	—	675	2.102	2.070	6.01		
—	—	—	—	—	—	—	—	—	—	—	—	—	—	—	—	439	1.170	1.152	6.01 A		
—	—	—	—	—	—	—	—	—	—	—	—	—	—	—	—	129	502	502	6.01 B		
—	—	—	—	—	—	—	—	—	—	—	—	—	—	—	—	107	430	416	6.01 C		
—	—	—	—	—	—	—	—	—	—	—	—	—	—	—	—	2.731	5.976	5.976	6.02		
—	—	—	—	—	—	—	—	—	—	—	—	—	—	—	—	1.258	2.668	2.655	6.03		
1	56	29	—	—	—	—	—	—	—	—	—	—	—	—	806	2.095	2.061	6.04			
—	—	—	—	—	—	—	—	—	—	—	—	—	—	—	—	607	1.279	1.279	6.05		
—	—	—	—	—	—	—	—	—	—	—	—	—	—	—	—	1.292	1.948	1.948	6.06		
—	—	—	—	—	—	—	—	—	—	—	—	—	—	—	—	2.173	5.023	5.023	6.07		
—	—	—	—	—	—	—	—	—	—	—	—	—	—	—	—	84	147	142	6.08		
—	—	—	—	—	—	—	—	—	—	—	—	—	—	—	—	655	1.217	1.216	7		
—	—	—	—	—	—	—	—	—	—	—	—	—	—	—	—	—	—	—	—	7.01	
—	—	—	—	—	—	—	—	—	—	—	—	—	—	—	—	406	827	826	7.02		
—	—	—	—	—	—	—	—	—	—	—	—	—	—	—	—	109	132	132	7.03		
—	—	—	—	—	—	—	—	—	—	—	—	—	—	—	—	1	2	2	7.04		
—	—	—	—	—	—	—	—	—	—	—	—	—	—	—	—	—	—	—	—	7.05	
—	—	—	—	—	—	—	—	—	—	—	—	—	—	—	—	—	—	—	—	7.06	
—	—	—	—	—	—	—	—	—	—	—	—	—	—	—	—	134	249	249	7.07		
—	—	—	—	—	—	—	—	—	—	—	—	—	—	—	—	5	7	7	7.08		
—	—	—	—	—	—	—	—	—	—	—	—	—	—	—	—	64	168	164	8		
—	—	—	—	—	—	—	—	—	—	—	—	—	—	—	—	2	2	2	8.01		
—	—	—	—	—	—	—	—	—	—	—	—	—	—	—	—	57	137	137	8.02		
—	—	—	—	—	—	—	—	—	—	—	—	—	—	—	—	5	29	25	8.03		
—	—	—	—	—	—	—	—	—	—	—	—	—	—	—	—	1.084	2.225	2.219	9		
—	—	—	—	—	—	—	—	—	—	—	—	—	—	—	—	831	1.524	1.518	9.01		
—	—	—	—	—	—	—	—	—	—	—	—	—	—	—	—	126	361	361	9.02		
—	—	—	—	—	—	—	—	—	—	—	—	—	—	—	—	117	278	278	9.03		
—	—	—	—	—	—	—	—	—	—	—	—	—	—	—	—	117	278	278	9.03 A		
—	—	—	—	—	—	—	—	—	—	—	—	—	—	—	—	8	58	58	9.04		
—	—	—	—	—	—	—	—	—	—	—	—	—	—	—	—	2	4	4	9.08		
53	3.671	3.417	32	4.867	4.471	1	258	258	—	—	—	—	—	—	—	18.571	60.355	59.296			

N classi- fica- zione	RAMI, CLASSI E SOTTOCLASSI DI ATTIVITÀ ECONOMICA	I M P R E S E																
		1		2			3-5			6-10			11-20			21-50		
		Im- prese	Ad- detti	Im- prese	Addetti		Im- prese	Addetti		Im- prese	Addetti		Im- prese	Addetti		Im- prese	Addetti	
					To- tale	in unità locali situa- te nella pro- vincia		To- tale	in unità locali situa- te nella pro- vincia		To- tale	in unità locali situa- te nella pro- vincia		To- tale	in unità locali situa- te nella pro- vincia		To- tale	in unità locali situa- te nella pro- vincia
1	AGRICOLTURA, FORESTE, CACCIA E PESCA	8	8	57	114	114	77	269	269	15	107	107	3	49	49	7	212	212
1.03	Foreste	—	—	—	—	—	—	—	—	—	—	—	—	—	—	—	—	—
1.04	Pesca	1	1	—	—	—	—	—	—	—	—	—	—	—	—	—	—	—
1.04 A	Pesca in acque dolci	1	1	—	—	—	—	—	—	—	—	—	—	—	—	—	—	—
1.04 B	Pesca e allev. in acque marine.	—	—	—	—	—	—	—	—	—	—	—	—	—	—	—	—	—
1.05	Attività connesse con l'agricoltura	7	7	57	114	114	77	269	269	15	107	107	3	49	49	7	212	212
1.05 A	Attività trasform. annesse ad aziende agricole o svolte in sociale	1	1	16	32	32	48	169	169	9	69	69	1	11	11	6	188	188
1.05 B	Esercizio di macchine agricole	6	6	41	82	82	28	96	96	5	31	31	2	35	35	1	24	24
1.05 C	Enti economici per l'agricoltura.	—	—	—	—	—	1	4	4	1	7	7	—	—	—	—	—	—
2	INDUSTRIE ESTRATTIVE	—	—	3	6	6	6	22	22	4	32	32	6	93	77	1	21	21
2.01	Estraz. di carboni fossili e di torba	—	—	—	—	—	—	—	—	—	—	—	—	—	—	—	—	—
2.02	Estraz. di combustibili liquidi e gassosi	—	—	—	—	—	—	—	—	—	—	—	—	—	—	—	—	—
2.03	Estraz. di minerali metalliferi	—	—	—	—	—	—	—	—	—	—	—	—	—	—	—	—	—
2.04	Estraz. di altri minerali.	—	—	3	6	6	6	22	22	4	32	32	6	93	77	1	21	21
2.04 A	Marmo, pietre e altri mater. da costruz.	—	—	3	6	6	6	22	22	3	26	26	5	78	62	1	21	21
2.04 B	Solfo, sale e altri miner. non metalliferi	—	—	—	—	—	—	—	—	1	6	6	1	15	15	—	—	—
3	INDUSTRIE MANIFATTURIERE	12	12	120	240	240	173	682	682	143	1.121	1.121	153	2.221	2.221	136	4.660	4.639
3.01	Industrie alimentari e affini.	4	4	21	42	42	40	149	149	19	149	149	19	269	269	21	665	658
3.01 A	Ind. molitoria e della pastificazione	3	3	14	28	28	29	104	104	6	47	47	6	79	79	4	115	115
3.01 B	Industria dolciaria	—	—	1	2	2	1	3	3	1	9	9	—	—	—	3	84	84
3.01 C	Industria conserviera	—	—	4	8	8	4	16	16	2	13	13	1	11	11	2	69	69
3.01 D	Industria casearia	—	—	1	2	2	2	8	8	—	—	—	—	—	—	—	—	—
3.01 E	Industria olearia	—	—	—	—	—	—	—	—	—	—	—	—	—	—	1	40	40
3.01 F	Industrie alimentari varie	—	—	—	—	—	—	—	—	2	16	16	1	13	13	—	—	—
3.01 G	Industrie bevande alcoliche.	1	1	1	2	2	4	18	18	7	54	54	11	166	166	10	330	323
3.01 H	Industrie bevande analcoliche.	—	—	—	—	—	—	—	—	—	—	—	—	—	—	1	27	27
3.01 I	Industria del freddo.	—	—	—	—	—	—	—	—	1	10	10	—	—	—	—	—	—
3.02	Industria del tabacco.	—	—	—	—	—	—	—	—	1	7	7	1	17	17	—	—	—
3.03	Ind. della seta, del cotone e della lavoraz. delle fibre tessili artificiali e sintetiche	4	4	4	8	8	4	15	15	3	24	24	7	102	102	4	123	110
3.03 A	Industria della seta	4	4	4	8	8	4	15	15	2	14	14	4	55	55	2	70	57
3.03 B	Industria del cotone.	—	—	—	—	—	—	—	—	1	10	10	2	31	31	2	53	53
3.03 C	Lavoraz. fibre tessili artif. e sintetiche	—	—	—	—	—	—	—	—	—	—	—	1	16	16	—	—	—
3.04	Industrie della lana	—	—	—	—	—	3	13	13	2	16	16	1	15	15	1	21	21
3.05	Ind. delle fibre dure e tessili varie	—	—	7	14	14	3	12	12	5	36	36	8	105	105	8	250	249
3.05 A	Canapa, lino, iuta e simili	—	—	—	—	—	—	—	—	—	—	—	—	—	—	—	—	—
3.05 B	Tessili varie non altrove classificate	—	—	7	14	14	3	12	12	5	36	36	8	105	105	8	250	249
3.06	Ind. del vestiario e dell'abbigliamento	1	1	7	14	14	3	11	11	3	22	22	4	64	64	6	216	216
3.07	Industrie delle calzature	—	—	2	4	4	6	22	22	4	33	33	3	57	57	4	145	145
3.08	Ind. delle pelli e del cuoio	—	—	—	—	—	2	8	8	—	—	—	—	—	—	1	36	36
3.09	Ind. mobilio e arredam. in legno	—	—	5	10	10	4	14	14	12	97	97	20	303	303	14	491	491
3.10	Industrie del legno.	1	1	25	50	50	35	132	132	21	168	168	19	266	266	12	361	361
3.10 A	Legno, sughero e affini	1	1	25	50	50	34	129	129	21	168	168	19	266	266	12	361	361
3.10 B	Veicoli e carpenteria navale	—	—	—	—	—	1	3	3	—	—	—	—	—	—	—	—	—
3.11	Industrie metallurgiche	—	—	—	—	—	—	—	—	—	—	—	—	—	—	2	77	77
3.12	Costruz. di macchine non elettriche, di carpenteria metallica e simili	—	—	1	2	2	8	35	35	5	41	41	17	256	256	12	436	436
3.12 A	Fonderie di 2ª fusione	—	—	—	—	—	—	—	—	2	19	19	2	31	31	—	—	—
3.12 B	Macchine motrici non elettriche.	—	—	—	—	—	—	—	—	—	—	—	1	14	14	—	—	—
3.12 C	Macch. utens. e utensileria per macch.	—	—	—	—	—	—	—	—	—	—	—	2	29	29	—	—	—
3.12 D	Macch. operatrici e per agricoltura	—	—	—	—	—	2	9	9	—	—	—	4	55	55	4	149	149
3.12 E	Carpent. metallica, forni e caldaie	—	—	1	2	2	5	22	22	3	22	22	6	93	93	7	254	254
3.12 F	Prod. meccan. non altrove classificati	—	—	—	—	—	1	4	4	—	—	—	2	31	31	1	33	33
3.13	Costruz. di macchine e appar. elettrici	—	—	—	—	—	—	—	—	—	—	—	—	—	—	—	—	—
3.14	Meccanica di precis.; oreficeria, argenteria	—	—	—	—	—	—	—	—	—	—	—	—	—	—	1	31	31
3.15	Officine meccaniche.	—	—	39	78	78	45	193	193	43	325	325	21	285	285	4	159	159
3.16	Ind. costruz. mezzi di trasporto	—	—	—	—	—	—	—	—	—	—	—	1	14	14	1	46	46
3.17	Ind. lavoraz. minerali non metalliferi	—	—	5	10	10	11	42	42	13	103	103	15	229	229	30	1.085	1.085
3.18	Industrie chimiche	—	—	2	4	4	1	4	4	3	26	26	2	29	29	4	108	108
3.19	Ind. derivati petrolio e carbone	—	—	—	—	—	—	—	—	1	8	8	—	—	—	—	—	—

per numero di addetti

ED ENTI

CON ADDETTI

CON ADDETTI															TOTALE			N classi- fica- zione			
51-100			101-250			251-500			501-1000			1001-2000			oltre 2000				Im- prese	Addetti	
Im- prese	Addetti		Im- prese	Addetti		Im- prese	Addetti		Im- prese	Addetti		Im- prese	Addetti		Im- prese	Addetti				Im- prese	To- tale
	To- tale	in unità locali situa- te nella pro- vincia		To- tale	in unità locali situa- te nella pro- vincia		To- tale	in unità locali situa- te nella pro- vincia		To- tale	in unità locali situa- te nella pro- vincia		To- tale	in unità locali situa- te nella pro- vincia		To- tale	in unità locali situa- te nella pro- vincia	To- tale	in unità locali situa- te nella pro- vincia		
1	58	58	1	233	233	—	—	—	—	—	—	—	—	—	—	—	—	169	1.050	1.050	1
—	—	—	—	—	—	—	—	—	—	—	—	—	—	—	—	—	—	—	—	—	1.03
—	—	—	—	—	—	—	—	—	—	—	—	—	—	—	—	—	—	1	1	1	1.04
—	—	—	—	—	—	—	—	—	—	—	—	—	—	—	—	—	—	1	1	1	1.04 A
—	—	—	—	—	—	—	—	—	—	—	—	—	—	—	—	—	—	—	—	—	1.04 B
1	58	58	1	233	233	—	—	—	—	—	—	—	—	—	—	—	168	1.049	1.049	1.05	
1	58	58	—	—	—	—	—	—	—	—	—	—	—	—	—	—	82	531	531	1.05 A	
—	—	—	1	233	233	—	—	—	—	—	—	—	—	—	—	—	83	274	274	1.05 B	
—	—	—	—	—	—	—	—	—	—	—	—	—	—	—	—	—	3	244	244	1.05 C	
—	—	—	—	—	—	—	—	—	—	—	—	—	—	—	—	—	20	174	158	2	
—	—	—	—	—	—	—	—	—	—	—	—	—	—	—	—	—	—	—	—	—	2.01
—	—	—	—	—	—	—	—	—	—	—	—	—	—	—	—	—	—	—	—	—	2.02
—	—	—	—	—	—	—	—	—	—	—	—	—	—	—	—	—	20	174	158	2.04	
—	—	—	—	—	—	—	—	—	—	—	—	—	—	—	—	—	18	153	137	2.04 A	
—	—	—	—	—	—	—	—	—	—	—	—	—	—	—	—	—	2	21	21	2.04 B	
70	4.745	4.735	55	8.701	8.687	13	4.680	4.607	3	2.012	1.984	1	1.571	1.571	1	2.657	2.630	880	33.302	33.129	3
7	450	449	1	141	141	1	411	411	—	—	—	—	—	—	—	—	133	2.280	2.272	3.01	
1	57	56	—	—	—	—	—	—	—	—	—	—	—	—	—	—	63	433	432	3.01 A	
1	52	52	—	—	—	1	411	411	—	—	—	—	—	—	—	—	8	561	561	3.01 B	
1	65	65	—	—	—	—	—	—	—	—	—	—	—	—	—	—	14	182	182	3.01 C	
1	64	64	—	—	—	—	—	—	—	—	—	—	—	—	—	—	4	74	74	3.01 D	
—	—	—	—	—	—	—	—	—	—	—	—	—	—	—	—	—	1	40	40	3.01 E	
—	—	—	—	—	—	—	—	—	—	—	—	—	—	—	—	—	3	29	29	3.01 F	
3	212	212	1	141	141	—	—	—	—	—	—	—	—	—	—	—	38	924	917	3.01 G	
—	—	—	—	—	—	—	—	—	—	—	—	—	—	—	—	—	1	27	27	3.01 H	
—	—	—	—	—	—	—	—	—	—	—	—	—	—	—	—	—	1	10	10	3.01 I	
—	—	—	—	—	—	—	—	—	—	—	—	—	—	—	—	—	2	24	24	3.02	
6	444	444	5	836	836	1	288	288	—	—	—	1	1.571	1.571	—	—	39	3.415	3.402	3.03	
1	73	73	3	464	464	—	—	—	—	—	—	—	—	—	—	—	24	703	690	3.03 A	
5	371	371	1	195	195	1	288	288	—	—	—	1	1.571	1.571	—	—	13	2.519	2.519	3.03 B	
—	—	—	1	177	177	—	—	—	—	—	—	—	—	—	—	—	2	193	193	3.03 C	
—	—	—	5	794	794	3	997	997	1	526	526	—	—	—	—	—	16	2.382	2.382	3.04	
5	347	347	1	243	243	1	408	408	—	—	—	—	—	—	—	—	38	1.415	1.414	3.05	
5	347	347	1	243	243	1	408	408	—	—	—	—	—	—	—	—	38	1.415	1.414	3.05 A	
4	261	261	2	316	316	1	369	369	—	—	—	—	—	—	—	—	31	1.274	1.274	3.06	
3	212	212	4	737	737	1	297	294	—	—	—	—	—	—	—	—	27	1.507	1.504	3.07	
—	—	—	—	—	—	—	—	—	—	—	—	—	—	—	—	—	3	44	44	3.08	
13	865	865	4	447	447	—	—	—	1	682	656	—	—	—	—	—	73	2.909	2.883	3.09	
3	195	195	2	357	357	—	—	—	—	—	—	—	—	—	—	—	118	1.530	1.530	3.10	
3	195	195	2	357	357	—	—	—	—	—	—	—	—	—	—	—	117	1.527	1.527	3.10 A	
—	—	—	—	—	—	—	—	—	—	—	—	—	—	—	—	—	1	3	3	3.10 B	
2	139	139	—	—	—	—	—	—	—	—	—	—	—	—	—	—	4	216	216	3.11	
8	523	523	13	2.049	2.049	—	—	—	—	—	—	—	—	—	—	—	64	3.342	3.342	3.12	
—	—	—	1	146	146	—	—	—	—	—	—	—	—	—	—	—	4	50	50	3.12 A	
—	—	—	—	—	—	—	—	—	—	—	—	—	—	—	—	—	2	160	160	3.12 B	
—	—	—	—	—	—	—	—	—	—	—	—	—	—	—	—	—	2	29	29	3.12 C	
3	210	210	3	527	527	—	—	—	—	—	—	—	—	—	—	—	16	950	950	3.12 D	
1	77	77	8	1.189	1.189	—	—	—	—	—	—	—	—	—	—	—	31	1.659	1.659	3.12 E	
4	236	236	1	187	187	—	—	—	—	—	—	—	—	—	—	—	9	494	494	3.12 F	
1	51	51	—	—	—	1	274	274	—	—	—	—	—	—	1	2.657	2.630	3	2.982	2.955	3.13
—	—	—	—	—	—	—	—	—	—	—	—	—	—	—	—	—	1	31	31	3.14	
2	136	136	1	193	193	—	—	—	—	—	—	—	—	—	—	—	155	1.369	1.369	3.15	
—	—	—	3	549	539	—	—	—	1	804	802	—	—	—	—	—	6	1.413	1.401	3.16	
13	883	874	8	1.202	1.198	2	858	858	—	—	—	—	—	—	—	—	97	4.412	4.399	3.17	
1	76	76	—	—	—	—	—	—	—	—	—	—	—	—	—	—	13	247	247	3.18	
—	—	—	—	—	—	—	—	—	—	—	—	—	—	—	—	—	1	8	8	3.19	

Segue TAV. 4 — Imprese
C — Società

N classi- fica- zione	RAMI, CLASSI E SOTTOCLASSI DI ATTIVITÀ ECONOMICA	I M P R E S E																
		1		2			3-5			6-10			11-20			21-50		
		Im- prese	Ad- detti	Im- prese	Addetti		Im- prese	Addetti		Im- prese	Addetti		Im- prese	Addetti		Im- prese	Addetti	
					To- tale	in unità locali situa- te nella pro- vincia		To- tale	in unità locali situa- te nella pro- vincia		To- tale	in unità locali situa- te nella pro- vincia		To- tale	in unità locali situa- te nella pro- vincia		To- tale	in unità locali situa- te nella pro- vincia
3.20	Industrie della gomma elastica	—	—	1	2	2	2	7	7	—	—	—	1	11	11	1	46	46
3.21	Prod. della cellulosa per tessuti, delle fibre tessili artificiali e sintetiche . . .	—	—	—	—	—	—	—	—	—	—	—	—	—	—	—	—	—
3.22	Industrie della carta e della cartotecnica	—	—	—	—	—	—	—	—	1	10	10	2	23	23	3	115	115
3.23	Industrie poligrafiche ed editoriali	1	1	—	—	—	2	10	10	4	31	31	5	77	77	4	127	127
3.24	Industrie foto-fono-cinematografiche . .	—	—	—	—	—	3	12	12	—	—	—	—	—	—	—	—	—
3.25	Prod. oggetti in materie plastiche	1	1	—	—	—	—	—	—	1	9	9	3	45	45	—	—	—
3.26	Industrie manifatturiere varie	—	—	1	2	2	1	3	3	2	16	16	4	54	54	3	122	122
4	COSTRUZIONI E INSTALL. DI IMPIANTI . .	—	—	11	22	22	28	113	113	45	319	319	27	396	374	21	661	581
4.01	Costruzioni	—	—	10	20	20	26	107	107	44	309	309	22	321	299	16	491	429
4.02	Installazione impianti.	—	—	1	2	2	2	6	6	1	10	10	5	75	75	5	170	152
5	PROD. E DISTRIB. DI ENERGIA ELET- TRICA E GAS, DISTRIBUZIONE DI ACQUA	2	2	8	16	16	1	3	3	8	60	60	3	44	44	4	142	142
5.01	Prod. e distrib. di energia elettrica	—	—	1	2	2	—	—	—	4	31	31	2	32	32	—	—	—
5.02	Prod. e distribuzione di gas.	—	—	—	—	—	—	—	—	1	9	9	1	12	12	—	—	—
5.03	Distribuzione di acqua	2	2	7	14	14	1	3	3	3	20	20	—	—	—	4	142	142
6	COMMERCIO	39	39	139	278	278	219	832	830	97	733	726	48	679	657	34	1.006	953
6.01	Commercio all'ingrosso	7	7	24	48	48	50	199	199	34	269	264	21	303	291	18	526	492
6.01 A	Prodotti agricoli e alimentari	1	1	15	30	30	25	95	95	16	127	122	10	138	129	8	213	181
6.01 B	Materie prime e ausil. non alimentari	1	1	4	8	8	10	42	42	12	95	95	3	44	44	3	80	78
6.01 C	Prodotti industriali non alimentari . .	5	5	5	10	10	15	62	62	6	47	47	8	121	118	7	233	233
6.02	Comm. al minuto generi alimentari	8	8	30	60	60	67	255	255	18	122	122	5	75	75	1	22	22
6.03	Comm. al minuto prodotti tessili e arti- coli di vestiario e abbigliamento	4	4	32	64	64	40	148	146	13	95	95	11	150	142	4	100	82
6.04	Comm. al minuto prodotti meccanici	3	3	29	58	58	33	124	124	19	152	150	7	102	100	7	235	234
6.05	Comm. al minuto generi diversi, alim. e non alimentari.	1	1	7	14	14	17	63	63	6	37	37	1	12	12	—	—	—
6.06	Commercio ambulante	—	—	—	—	—	—	—	—	—	—	—	—	—	—	—	—	—
6.07	Alberghi e pubblici esercizi	8	8	13	26	26	8	29	29	7	58	58	3	37	37	4	123	123
6.08	Attività ausiliarie del commercio.	8	8	4	8	8	4	14	14	—	—	—	—	—	—	—	—	—
7	TRASPORTI E COMUNICAZIONI.	3	3	46	92	92	30	112	112	18	135	135	18	280	277	4	121	98
7.01	Trasporti ferrov. e tramv. extraurbani . .	—	—	—	—	—	—	—	—	—	—	—	—	—	—	—	—	—
7.02	Trasporti extraurbani su strada	1	1	43	86	86	29	107	107	17	125	125	14	216	213	4	121	98
7.03	Trasporti urbani	1	1	2	4	4	—	—	—	1	10	10	—	—	—	—	—	—
7.04	Trasporti lacuali e fluviali.	—	—	—	—	—	—	—	—	—	—	—	—	—	—	—	—	—
7.05	Trasporti marittimi.	—	—	—	—	—	—	—	—	—	—	—	—	—	—	—	—	—
7.06	Trasporti aerei.	—	—	—	—	—	—	—	—	—	—	—	—	—	—	—	—	—
7.07	Attività ausiliarie dei trasporti	1	1	1	2	2	1	5	5	—	—	—	4	64	64	—	—	—
7.08	Comunicazioni	—	—	—	—	—	—	—	—	—	—	—	—	—	—	—	—	—
8	CREDITO, ASSICURAZ. E GESTIONI FINANZ.	5	5	6	12	12	3	11	11	—	—	—	3	39	39	3	113	113
8.01	Credito	5	5	4	8	8	1	3	3	—	—	—	1	14	14	3	113	113
8.02	Assicurazione	—	—	1	2	2	2	8	8	—	—	—	2	25	25	—	—	—
8.03	Gestioni finanziarie.	—	—	1	2	2	—	—	—	—	—	—	—	—	—	—	—	—
9	SERVIZI E ATTIVITÀ SOCIALI VARIE	5	5	18	36	36	27	103	103	8	61	61	2	28	28	—	—	—
9.01	Servizi per l'igiene e la pulizia	1	1	14	28	28	10	33	33	4	28	28	—	—	—	—	—	—
9.02	Servizi dello spettacolo	3	3	3	6	6	13	52	52	4	33	33	2	28	28	—	—	—
9.03	Servizi sanitari.	1	1	—	—	—	4	18	18	—	—	—	—	—	—	—	—	—
9.03 A	Servizi sanitari privati	1	1	—	—	—	4	18	18	—	—	—	—	—	—	—	—	—
9.04	Servizi privati per l'istruzione e la for- mazione professionale.	—	—	1	2	2	—	—	—	—	—	—	—	—	—	—	—	—
9.08	Servizi vari, non altrove classificati . .	—	—	—	—	—	—	—	—	—	—	—	—	—	—	—	—	—
	TOTALE	74	74	408	816	816	564	2.147	2.145	338	2.568	2.561	263	3.829	3.766	210	6.936	6.759

per numero di addetti

ED ENTI

CON ADDETTI

CON ADDETTI																TOTALE			N classi- fica- zione		
51-100			101-250			251-500			501-1000			1001-2000			oltre 2000			TOTALE			
Im- prese	Addetti		Im- prese	Addetti		Im- prese	Addetti		Im- prese	Addetti		Im- prese	Addetti		Im- prese	Addetti		Im- prese		Addetti	
	To- tale	in unità locali situa- te nella pro- vincia		To- tale	in unità locali situa- te nella pro- vincia		To- tale	in unità locali situa- te nella pro- vincia		To- tale	in unità locali situa- te nella pro- vincia		To- tale	in unità locali situa- te nella pro- vincia		To- tale	in unità locali situa- te nella pro- vincia		To- tale	in unità locali situa- te nella pro- vincia	To- tale
—	—	—	—	—	—	—	—	—	—	—	—	—	—	—	—	—	—	5	66	66	3.20
—	—	—	—	—	—	—	—	—	—	—	—	—	—	—	—	—	—	—	—	—	3.21
2	163	163	1	112	112	1	495	426	—	—	—	—	—	—	—	—	10	918	849	3.22	
—	—	—	1	163	163	—	—	—	—	—	—	—	—	—	—	—	17	409	409	3.23	
—	—	—	—	—	—	—	—	—	—	—	—	—	—	—	—	—	3	12	12	3.24	
—	—	—	1	196	196	—	—	—	—	—	—	—	—	—	—	—	6	251	251	3.25	
—	—	—	3	366	366	1	283	282	—	—	—	—	—	—	—	—	15	846	845	3.26	
12	900	846	8	1.486	825	1	257	73	—	—	—	—	—	—	—	—	153	4.154	3.153	4	
12	900	846	8	1.486	825	1	257	73	—	—	—	—	—	—	—	—	139	3.891	2.908	4.01	
—	—	—	—	—	—	—	—	—	—	—	—	—	—	—	—	—	14	263	245	4.02	
1	85	85	—	—	—	—	—	—	1	577	447	—	—	—	—	—	28	929	799	5	
—	—	—	—	—	—	—	—	—	1	577	447	—	—	—	—	—	8	642	512	5.01	
1	85	85	—	—	—	—	—	—	—	—	—	—	—	—	—	—	2	21	21	5.02	
4	259	256	2	346	153	—	—	—	—	—	—	—	—	—	—	—	18	266	266	5.03	
2	142	139	2	346	153	—	—	—	—	—	—	—	—	—	—	—	582	4.172	3.892	6	
2	142	139	—	—	—	—	—	—	—	—	—	—	—	—	—	—	158	1.840	1.593	6.01	
—	—	—	—	—	—	—	—	—	—	—	—	—	—	—	—	—	77	746	697	6.01 A	
—	—	—	—	—	—	—	—	—	—	—	—	—	—	—	—	—	33	270	268	6.01 B	
—	—	—	2	346	153	—	—	—	—	—	—	—	—	—	—	—	48	824	628	6.01 C	
—	—	—	—	—	—	—	—	—	—	—	—	—	—	—	—	—	129	542	542	6.02	
1	54	54	—	—	—	—	—	—	—	—	—	—	—	—	—	—	105	615	587	6.03	
1	63	63	—	—	—	—	—	—	—	—	—	—	—	—	—	—	99	737	732	6.04	
—	—	—	—	—	—	—	—	—	—	—	—	—	—	—	—	—	32	127	127	6.05	
—	—	—	—	—	—	—	—	—	—	—	—	—	—	—	—	—	—	—	—	6.06	
—	—	—	—	—	—	—	—	—	—	—	—	—	—	—	—	—	43	281	281	6.07	
—	—	—	—	—	—	—	—	—	—	—	—	—	—	—	—	—	16	30	30	6.08	
1	57	57	—	—	—	1	306	137	—	—	—	—	—	—	—	—	121	1.106	911	7	
—	—	—	—	—	—	—	—	—	—	—	—	—	—	—	—	—	—	—	—	7.01	
—	—	—	—	—	—	1	306	137	—	—	—	—	—	—	—	—	109	962	767	7.02	
—	—	—	—	—	—	—	—	—	—	—	—	—	—	—	—	—	4	15	15	7.03	
—	—	—	—	—	—	—	—	—	—	—	—	—	—	—	—	—	—	—	—	7.04	
—	—	—	—	—	—	—	—	—	—	—	—	—	—	—	—	—	—	—	—	7.05	
—	—	—	—	—	—	—	—	—	—	—	—	—	—	—	—	—	—	—	—	7.06	
1	57	57	—	—	—	—	—	—	—	—	—	—	—	—	—	—	8	129	129	7.07	
—	—	—	—	—	—	—	—	—	—	—	—	—	—	—	—	—	—	—	—	7.08	
1	94	75	1	182	182	1	441	441	—	—	—	—	—	—	—	—	23	897	878	8	
—	—	—	—	—	—	1	441	441	—	—	—	—	—	—	—	—	15	584	584	8.01	
1	94	75	1	182	182	—	—	—	—	—	—	—	—	—	—	—	5	35	35	8.02	
—	—	—	—	—	—	—	—	—	—	—	—	—	—	—	—	—	3	278	259	8.03	
—	—	—	1	133	3	—	—	—	—	—	—	—	—	—	—	—	61	366	236	9	
—	—	—	1	133	3	—	—	—	—	—	—	—	—	—	—	—	30	223	93	9.01	
—	—	—	—	—	—	—	—	—	—	—	—	—	—	—	—	—	25	122	122	9.02	
—	—	—	—	—	—	—	—	—	—	—	—	—	—	—	—	—	5	19	19	9.03	
—	—	—	—	—	—	—	—	—	—	—	—	—	—	—	—	—	5	19	19	9.03 A	
—	—	—	—	—	—	—	—	—	—	—	—	—	—	—	—	—	1	2	2	9.04	
—	—	—	—	—	—	—	—	—	—	—	—	—	—	—	—	—	—	—	—	9.08	
90	6.198	6.112	68	11.081	10.083	16	5.684	5.258	4	2.589	2.431	1	1.571	1.571	1	2.657	2.630	2.037	46.150	44.206	

TAV. 5 — Unità locali per tipo

N classi- fica- zione	RAMI, CLASSI E SOTTOCLASSI DI ATTIVITÀ ECONOMICA	UNITÀ LOCALI OPERATIVE				UNITÀ LOCALI AMMINISTRATIVE		TOTALE	
		Totale		artigiano		Unità locali	Addetti	Unità locali	Addetti
		Unità locali	Addetti	Unità locali	Addetti				
1	AGRICOLTURA, FORESTE, CACCIA E PESCA	552	1.758	317	560	—	—	552	1.758
1.03	Foreste	2	30	—	—	—	—	2	30
1.04	Pesca	5	12	3	4	—	—	5	12
1.04 A	<i>Pesca in acque dolci</i>	5	12	3	4	—	—	5	12
1.04 B	<i>Pesca e allev. in acque marine</i>	—	—	—	—	—	—	—	—
1.05	Attività connesse con l'agricoltura	545	1.716	314	556	—	—	545	1.716
1.05 A	<i>Attività trasform. annesse ad aziende agricole o svolte in sociale</i>	152	788	—	—	—	—	152	788
1.05 B	<i>Esercizio di macchine agricole</i>	367	727	314	556	—	—	367	727
1.05 C	<i>Enti economici per l'agricoltura</i>	26	201	—	—	—	—	26	201
2	INDUSTRIE ESTRATTIVE	67	454	37	112	4	21	71	475
2.01	Estraz. di carboni fossili e di torba	—	—	—	—	—	—	—	—
2.02	Estraz. di combustibili liquidi e gassosi	—	—	—	—	—	—	—	—
2.03	Estraz. di minerali metalliferi	—	—	—	—	—	—	—	—
2.04	Estraz. di altri minerali	67	454	37	112	4	21	71	475
2.04 A	<i>Marmo, pietre e altri mater. da costruz.</i>	62	407	36	106	4	21	66	428
2.04 B	<i>Solfo, sale e altri miner. non metalliferi</i>	5	47	1	6	—	—	5	47
3	INDUSTRIE MANIFATTURIERE	7.003	63.389	5.905	16.296	18	123	7.021	63.512
3.01	Industrie alimentari e affini	592	4.996	420	1.212	2	12	594	5.008
3.01 A	<i>Ind. molitoria e della pastificazione</i>	333	1.240	291	724	1	4	334	1.244
3.01 B	<i>Industria dolciaria</i>	39	1.285	26	94	—	—	39	1.285
3.01 C	<i>Industria conserviera</i>	47	346	21	67	1	8	48	351
3.01 D	<i>Industria casearia</i>	60	307	46	146	—	—	60	307
3.01 E	<i>Industria olearia</i>	2	320	—	—	—	—	2	320
3.01 F	<i>Industrie alimentari varie</i>	9	88	4	28	—	—	9	88
3.01 G	<i>Industrie bevande alcoliche</i>	91	1.328	27	130	—	—	91	1.328
3.01 H	<i>Industrie bevande analcoliche</i>	9	69	5	23	—	—	9	69
3.01 I	<i>Industria del freddo</i>	2	13	—	—	—	—	2	13
3.02	Industria del tabacco	5	105	—	—	—	—	5	105
3.03	Ind. della seta, del cotone e della lavoraz. delle fibre tessili artif. e sintetiche	81	5.851	11	69	2	6	83	5.857
3.03 A	<i>Industria della seta</i>	50	1.944	6	40	2	6	52	1.950
3.03 B	<i>Industria del cotone</i>	28	3.701	5	29	—	—	28	3.701
3.03 C	<i>Lavoraz. fibre tessili artif. e sintetiche</i>	3	206	—	—	—	—	3	206
3.04	Industrie della lana	43	2.719	24	85	—	—	43	2.719
3.05	Ind. delle fibre dure e tessili varie	632	4.615	568	1.572	—	—	632	4.615
3.05 A	<i>Canapa, lino, iuta e simili</i>	3	275	2	24	—	—	3	275
3.05 B	<i>Tessili varie non altrove classificate</i>	629	4.340	566	1.548	—	—	629	4.340
3.06	Ind. del vestiario e dell'abbigliamento	1.393	5.247	1.325	2.701	—	—	1.393	5.247
3.07	Industrie delle calzature	611	3.545	563	836	—	—	611	3.545
3.08	Ind. delle pelli e del cuoio	23	202	17	113	—	—	23	202
3.09	Ind. mobilio e arredam. in legno	335	4.972	252	1.374	1	49	336	5.021
3.10	Industrie del legno	936	4.095	846	2.297	3	5	939	4.100
3.10 A	<i>Legno, sughero e affini</i>	898	4.024	808	2.226	3	5	901	4.029
3.10 B	<i>Veicoli e carpenteria navale</i>	38	71	38	71	—	—	38	71
3.11	Industrie metallurgiche	6	354	—	—	—	—	6	354
3.12	Costruz. di macchine non elettriche, di carpenteria metallica e simili	183	5.459	96	655	1	4	184	5.463
3.12 A	<i>Fonderie di 2ª fusione</i>	23	541	11	44	—	—	23	541
3.12 B	<i>Macchine motrici non elettriche</i>	5	184	2	16	—	—	5	184
3.12 C	<i>Macch. utens. e utensileria per macch.</i>	5	58	4	47	—	—	5	58
3.12 D	<i>Macch. operatrici e per agricoltura</i>	33	1.338	12	75	1	4	34	1.342
3.12 E	<i>Carpent. metallica, forni e caldaie</i>	93	2.725	52	366	—	—	93	2.725
3.12 F	<i>Prod. meccan. non altrove classificati</i>	24	613	15	107	—	—	24	613
3.13	Costruz. di macchine e appar. elettrici	7	3.104	—	—	—	—	7	3.104
3.14	Meccanica di precis.; oreficeria, argenteria	36	196	31	113	—	—	36	196
3.15	Officine meccaniche	1.553	5.513	1.427	4.101	—	—	1.553	5.513
3.16	Ind. costruz. mezzi di trasporto	10	1.674	—	—	—	—	10	1.674
3.17	Ind. lavoraz. minerali non metalliferi	257	6.188	122	527	8	45	265	6.233
3.18	Industrie chimiche	35	370	17	63	—	—	35	370
3.19	Ind. derivati petrolio e carbone	1	8	—	—	—	—	1	8

Segue Tav. 5 — Unità locali per tipo

N classi- fica- zione	RAMI, CLASSI E SOTTOCLASSI DI ATTIVITÀ ECONOMICA	UNITÀ LOCALI OPERATIVE				UNITÀ LOCALI AMMINISTRATIVE		T O T A L E	
		Totale		artigiane		Unità locali	Addetti	Unità locali	Addetti
		Unità locali	Addetti	Unità locali	Addetti				
3.20	Industrie della gomma elastica	22	207	18	48	—	—	22	207
3.21	Prod. della cellulosa per tessuti, delle fibre tessili artificiali e sintetiche . .	—	—	—	—	—	—	—	—
3.22	Industrie della carta e della cartotecnica	23	1.517	9	47	—	—	23	1.517
3.23	Industrie poligrafiche ed editoriali . . .	51	613	29	119	—	—	51	613
3.24	Industrie foto-fono-cinematografiche . .	88	187	82	173	—	—	88	187
3.25	Prod. oggetti in materie plastiche . . .	21	380	6	24	—	—	21	380
3.26	Industrie manifatturiere varie	59	1.272	42	167	1	2	60	1.274
4	COSTRUZIONI E INSTALL. DI IMPIANTI .	1.161	12.316	661	3.388	51	184	1.212	12.500
4.01	Costruzioni	1.098	11.434	632	3.232	51	184	1.149	11.618
4.02	Installazione impianti.	63	882	29	156	—	—	63	882
5	PROD. E DISTRIB. DI ENERGIA ELET- TRICA E GAS, DISTRIBUZIONE DI ACQUA	78	1.242	—	—	1	94	79	1.336
5.01	Prod. e distrib. di energia elettrica	47	911	—	—	1	94	48	1.005
5.02	Prod. e distribuzione di gas.	6	107	—	—	—	—	6	107
5.03	Distribuzione di acqua	25	224	—	—	—	—	25	224
6	COMMERCIO	10.888	25.636	—	—	1	4	10.889	25.640
6.01	Commercio all'ingrosso	937	3.896	—	—	—	—	937	3.896
6.01 A	Prodotti agricoli e alimentari	550	1.970	—	—	—	—	550	1.970
6.01 B	Materie prime e ausil. non alimentari	182	812	—	—	—	—	182	812
6.01 C	Prodotti industriali non alimentari	205	1.114	—	—	—	—	205	1.114
6.02	Comm. al minuto generi alimentari . . .	3.032	6.588	—	—	—	—	3.032	6.588
6.03	Comm. al minuto prodotti tessili e ar- ticoli di vestiario e abbigliamento . .	1.489	3.484	—	—	1	4	1.490	3.488
6.04	Comm. al minuto prod. meccanici	1.058	2.780	—	—	—	—	1.058	2.780
6.05	Comm. al minuto generi diversi, alim. e non alimentari.	668	1.391	—	—	—	—	668	1.391
6.06	Commercio ambulante	1.292	1.948	—	—	—	—	1.292	1.948
6.07	Alberghi e pubblici esercizi	2.295	5.331	—	—	—	—	2.295	5.331
6.08	Attività ausiliarie del commercio	117	218	—	—	—	—	117	218
7	TRASPORTI E COMUNICAZIONI.	947	5.186	668	1.210	1	70	948	5.256
7.01	Trasporti ferrov. e tramv. extraurbani	28	1.593	—	—	—	—	28	1.593
7.02	Trasporti extraurbani su strada	537	1.837	447	893	—	—	537	1.837
7.03	Trasporti urbani	116	152	107	131	—	—	116	152
7.04	Trasporti lacuali e fluviali.	1	2	—	—	—	—	1	2
7.05	Trasporti marittimi.	—	—	—	—	—	—	—	—
7.06	Trasporti aerei.	—	—	—	—	—	—	—	—
7.07	Attività ausiliarie dei trasporti	157	408	114	186	—	—	157	408
7.08	Comunicazioni	108	1.194	—	—	1	70	109	1.264
8	CREDITO, ASSICURAZ. E GESTIONI FINANZ.	277	1.473	—	—	—	—	277	1.473
8.01	Credito	106	1.028	—	—	—	—	106	1.028
8.02	Assicurazione	67	184	—	—	—	—	67	184
8.03	Gestioni finanziarie.	104	261	—	—	—	—	104	261
9	SERVIZI E ATTIVITÀ SOCIALI VARIE . . .	1.212	2.583	842	1.486	—	—	1.212	2.583
9.01	Servizi per l'igiene e la pulizia	910	1.722	842	1.486	—	—	910	1.722
9.02	Servizi dello spettacolo	161	489	—	—	—	—	161	489
9.03	Servizi sanitari.	125	305	—	—	—	—	125	305
9.03 A	Servizi sanitari privati	125	305	—	—	—	—	125	305
9.04	Servizi privati per l'istruzione e la for- mazione professionale.	14	63	—	—	—	—	14	63
9.08	Servizi vari, non altrove classificati . .	2	4	—	—	—	—	2	4
	TOTALE	22.185	114.037	8.430	23.052	76	496	22.261	114.533

TAV. 6 — Unità locali

N classi- fica- zione	RAMI, CLASSI E SOTTOCLASSI DI ATTIVITÀ ECONOMICA	UNITÀ LOCALI											
		1		2		3-5		6-10		11-20		21-50	
		Unità locali	Ad- detti	Unità locali	Ad- detti	Unità locali	Ad- detti	Unità locali	Ad- detti	Unità locali	Ad- detti	Unità locali	Ad- detti
1	AGRICOLTURA, FORESTE, CACCIA E PESCA	190	190	165	330	146	518	30	224	11	155	9	281
1.03	Foreste	—	—	—	—	—	—	—	—	2	30	—	—
1.04	Pesca	3	3	1	2	—	—	1	7	—	—	—	—
1.04 A	Pesca in acque dolci	3	3	1	2	—	—	1	7	—	—	—	—
1.04 B	Pesca e allev. in acque marine.	—	—	—	—	—	—	—	—	—	—	—	—
1.05	Attività connesse con l'agricoltura	187	187	164	328	146	518	29	217	9	125	9	281
1.05 A	Attività trasform. annesse ad aziende agricole o svolte in sociale	14	14	33	66	75	273	17	129	6	78	7	228
1.05 B	Esercizio di macchine agricole	170	170	127	251	61	207	6	37	2	35	1	24
1.05 C	Enti economici per l'agricoltura	3	3	4	8	10	38	6	51	1	12	1	29
2	INDUSTRIE ESTRATTIVE	17	17	11	22	15	56	13	96	10	150	5	134
2.01	Estraz. di carboni fossili e di torba	—	—	—	—	—	—	—	—	—	—	—	—
2.02	Estraz. di combustibili liquidi e gassosi	—	—	—	—	—	—	—	—	—	—	—	—
2.03	Estraz. di minerali metalliferi	—	—	—	—	—	—	—	—	—	—	—	—
2.04	Estraz. di altri minerali	17	17	11	22	15	56	13	96	10	150	5	134
2.04 A	Marmo, pietre e altri mater. da costruz. Solfo, sale e altri miner. non metalliferi	16	16	11	22	15	56	11	83	8	117	5	134
2.04 B	Solfo, sale e altri miner. non metalliferi	1	1	—	—	—	—	2	13	2	33	—	—
3	INDUSTRIE MANIFATTURIERE	2.749	2.749	1.393	2.786	1.403	5.177	614	4.653	390	5.663	247	8.240
3.01	Industrie alimentari e affini	83	83	174	348	192	698	58	441	41	600	36	1.080
3.01 A	Ind. molitoria e della pastificazione	74	74	116	232	115	410	10	76	10	144	7	186
3.01 B	Industria dolciaria	2	2	12	24	9	31	7	57	1	12	5	149
3.01 C	Industria conserviera	4	4	13	26	18	70	5	36	4	54	3	99
3.01 D	Industria casearia	1	1	19	38	28	102	9	64	1	11	1	27
3.01 E	Industria olearia	—	—	—	—	—	—	—	—	—	—	1	40
3.01 F	Industrie alimentari varie	—	—	1	2	—	—	5	40	2	24	1	22
3.01 G	Industrie bevande alcoliche	1	1	13	26	18	69	17	130	23	355	17	530
3.01 H	Industrie bevande analcoliche	1	1	—	—	3	13	4	28	—	—	1	27
3.01 I	Industria del freddo	—	—	—	—	1	3	1	10	—	—	—	—
3.02	Industria del tabacco	—	—	—	—	2	7	—	—	1	17	1	29
3.03	Ind. della seta, del cotone e della lavoraz. delle fibre tessili artif. e sintetiche	9	9	10	20	7	28	6	49	11	167	9	295
3.03 A	Industria della seta	7	7	9	18	6	24	2	14	6	92	5	193
3.03 B	Industria del cotone	2	2	1	2	1	4	4	35	3	46	4	102
3.03 C	Lavoraz. fibre tessili artif. e sintetiche	—	—	—	—	—	—	—	—	2	29	—	—
3.04	Industrie della lana	10	10	3	6	8	29	8	57	2	27	1	21
3.05	Ind. delle fibre dure e tessili varie	330	330	120	240	72	266	41	307	35	487	15	452
3.05 A	Canapa, lino, iuta e simili	—	—	—	—	—	—	1	8	1	16	—	—
3.05 B	Tessili varie non altrove classificate	330	330	120	240	72	266	40	299	34	471	15	452
3.06	Ind. del vestiario e dell'abbigliamento	800	800	300	600	204	730	44	312	19	293	14	426
3.07	Industrie delle calzature	463	463	59	118	35	122	16	124	10	157	11	419
3.08	Ind. delle pelli e del cuoio	3	3	2	4	9	33	5	43	—	—	4	119
3.09	Ind. mobilio e arredam. in legno	56	56	45	90	71	268	61	486	54	777	24	894
3.10	Industrie del legno	338	338	209	418	241	888	89	694	34	498	23	724
3.10 A	Legno, sughero e affini	317	317	200	400	234	865	88	685	34	498	23	724
3.10 B	Veicoli e carpenteria navale	21	21	9	18	7	23	1	9	—	—	—	—
3.11	Industrie metallurgiche	—	—	—	—	—	—	—	—	—	—	4	175
3.12	Costruz. di macchine non elettriche, di carpenteria metallica e simili	4	4	13	26	41	160	33	255	39	582	23	827
3.12 A	Fonderie di 2ª fusione	3	3	2	4	4	13	5	40	4	59	2	48
3.12 B	Macchine motrici non elettriche	—	—	—	—	—	—	3	24	1	14	—	—
3.12 C	Macch. utens. e utensileria per macch. Macch. operatrici e per agricoltura	—	—	—	—	8	30	4	30	8	117	5	193
3.12 D	Carpent. metallica, forni e caldaie	1	1	8	16	22	89	18	135	17	260	14	528
3.12 E	Prod. meccan. non altrove classificati	—	—	3	6	7	28	2	20	5	80	2	58
3.12 F	Prod. meccan. non altrove classificati	—	—	3	6	7	28	2	20	5	80	2	58
3.13	Costruz. di macchine e appar. elettrici	—	—	—	—	—	—	1	10	—	—	1	33
3.14	Meccanica di precis.; oreficeria, argenteria	8	8	12	24	8	35	3	20	3	43	2	66
3.15	Officine meccaniche	559	559	360	720	389	1.449	166	1.220	65	891	11	348
3.16	Ind. costruz. mezzi di trasporto	—	—	—	—	—	—	—	—	3	49	2	68
3.17	Ind. lavoraz. minerali non metalliferi	20	20	27	54	59	230	44	334	38	565	45	1.560
3.18	Industrie chimiche	2	2	4	8	13	44	6	46	4	54	5	140
3.19	Ind. derivati petrolio e carbone	—	—	—	—	—	—	1	8	—	—	—	—

per numero di addetti

O N A D D E T T I														UNITÀ LOCALI SENZA ADDETTI	TOTALE		N classi- fica- zione
51-100		101-250		251-500		501-1000		1001-2000		oltre 2000		Totale			Unità locali	Ad- detti	
Unità locali	Ad- detti	Unità locali	Ad- detti	Unità locali	Ad- detti	Unità locali	Ad- detti	Unità locali	Ad- detti	Unità locali	Ad- detti	Unità locali	Ad- detti				
1	60	—	—	—	—	—	—	—	—	—	—	552	1.758	—	552	1.758	1
—	—	—	—	—	—	—	—	—	—	—	—	2	30	—	2	30	1.03
—	—	—	—	—	—	—	—	—	—	—	—	5	12	—	5	12	1.04
—	—	—	—	—	—	—	—	—	—	—	—	5	12	—	5	12	1.04 A
—	—	—	—	—	—	—	—	—	—	—	—	—	—	—	—	—	1.04 B
1	60	—	—	—	—	—	—	—	—	—	—	545	1.716	—	545	1.716	1.05
—	—	—	—	—	—	—	—	—	—	—	—	152	788	—	152	788	1.05 A
—	—	—	—	—	—	—	—	—	—	—	—	367	727	—	367	727	1.05 B
1	60	—	—	—	—	—	—	—	—	—	—	26	201	—	26	201	1.05 C
—	—	—	—	—	—	—	—	—	—	—	—	71	475	—	71	475	2
—	—	—	—	—	—	—	—	—	—	—	—	—	—	—	—	—	2.01
—	—	—	—	—	—	—	—	—	—	—	—	—	—	—	—	—	2.02
—	—	—	—	—	—	—	—	—	—	—	—	—	—	—	—	—	2.03
—	—	—	—	—	—	—	—	—	—	—	—	71	475	—	71	475	2.04
—	—	—	—	—	—	—	—	—	—	—	—	66	428	—	66	428	2.04 A
—	—	—	—	—	—	—	—	—	—	—	—	5	47	—	5	47	2.04 B
112	7.706	83	12.521	19	6.606	6	3.501	1	1.293	1	2.617	7.018	63.512	3	7.021	63.512	3
6	381	1	141	2	691	1	545	—	—	—	—	594	5.008	—	594	5.008	3.01
2	122	—	—	—	—	—	—	—	—	—	—	334	1.244	—	334	1.244	3.01 A
1	54	—	—	1	411	1	545	—	—	—	—	39	1.285	—	39	1.285	3.01 B
1	65	—	—	—	—	—	—	—	—	—	—	48	354	—	48	354	3.01 C
1	64	—	—	—	—	—	—	—	—	—	—	60	307	—	60	307	3.01 D
—	—	—	—	1	280	—	—	—	—	—	—	2	320	—	2	320	3.01 E
—	—	—	—	—	—	—	—	—	—	—	—	9	88	—	9	88	3.01 F
1	76	1	141	—	—	—	—	—	—	—	—	91	1.328	—	91	1.328	3.01 G
—	—	—	—	—	—	—	—	—	—	—	—	9	69	—	9	69	3.01 H
—	—	—	—	—	—	—	—	—	—	—	—	2	13	—	2	13	3.01 I
1	52	—	—	—	—	—	—	—	—	—	—	5	105	—	5	105	3.02
12	891	12	1.910	2	564	1	631	1	1.293	—	—	80	5.857	3	83	5.857	3.03
6	464	8	1.138	—	—	—	—	—	—	—	—	49	1.950	3	52	1.950	3.03 A
6	427	3	595	2	564	1	631	1	1.293	—	—	28	3.701	—	28	3.701	3.03 B
—	—	1	177	—	—	—	—	—	—	—	—	3	206	—	3	206	3.03 C
1	91	6	955	3	997	1	526	—	—	—	—	43	2.719	—	43	2.719	3.04
12	821	4	589	3	1.123	—	—	—	—	—	—	632	4.615	—	632	4.615	3.05
—	—	—	—	1	251	—	—	—	—	—	—	3	275	—	3	275	3.05 A
12	821	4	589	2	872	—	—	—	—	—	—	629	4.340	—	629	4.340	3.05 B
4	234	6	924	1	369	1	559	—	—	—	—	1.393	5.247	—	1.393	5.247	3.06
7	503	9	1.347	1	292	—	—	—	—	—	—	611	3.545	—	611	3.545	3.07
—	—	—	—	—	—	—	—	—	—	—	—	23	202	—	23	202	3.08
18	1.266	6	772	1	412	—	—	—	—	—	—	336	5.021	—	336	5.021	3.09
4	295	1	245	—	—	—	—	—	—	—	—	939	4.100	—	939	4.100	3.10
4	295	1	245	—	—	—	—	—	—	—	—	901	4.029	—	901	4.029	3.10 A
—	—	—	—	—	—	—	—	—	—	—	—	38	71	—	38	71	3.10 B
2	179	—	—	—	—	—	—	—	—	—	—	6	354	—	6	354	3.11
13	889	18	2.720	—	—	—	—	—	—	—	—	184	5.463	—	184	5.463	3.12
1	96	2	278	—	—	—	—	—	—	—	—	23	541	—	23	541	3.12 A
—	—	1	146	—	—	—	—	—	—	—	—	5	184	—	5	184	3.12 B
—	—	—	—	—	—	—	—	—	—	—	—	5	58	—	5	58	3.12 C
5	339	4	633	—	—	—	—	—	—	—	—	34	1.342	—	34	1.342	3.12 D
3	220	10	1.476	—	—	—	—	—	—	—	—	93	2.725	—	93	2.725	3.12 E
4	234	1	187	—	—	—	—	—	—	—	—	24	613	—	24	613	3.12 F
3	170	—	—	1	274	—	—	—	—	1	2.617	7	3.104	—	7	3.104	3.13
—	—	—	—	—	—	—	—	—	—	—	—	36	196	—	36	196	3.14
2	178	1	148	—	—	—	—	—	—	—	—	1.553	5.513	—	1.553	5.513	3.15
—	—	3	537	1	321	1	699	—	—	—	—	10	1.674	—	10	1.674	3.16
21	1.312	9	1.300	2	858	—	—	—	—	—	—	265	6.233	—	265	6.233	3.17
1	76	—	—	—	—	—	—	—	—	—	—	35	370	—	35	370	3.18
—	—	—	—	—	—	—	—	—	—	—	—	1	8	—	1	8	3.19

Segue Tav. 6 — Unità locali

N. classificazione	RAMI, CLASSI E SOTTOCLASSI DI ATTIVITÀ ECONOMICA	UNITÀ LOCALI											
		1		2		3-5		6-10		11-20		21-50	
		Unità locali	Ad-detti	Unità locali	Ad-detti	Unità locali	Ad-detti	Unità locali	Ad-detti	Unità locali	Ad-detti	Unità locali	Ad-detti
3.20	Industrie della gomma elastica	4	4	8	16	5	17	—	—	2	22	2	74
3.21	Prod. della cellulosa per tessuti, delle fibre tessili artificiali e sintetiche . .	—	—	—	—	—	—	—	—	—	—	—	—
3.22	Industrie della carta e della cartotecnica	1	1	—	—	5	17	4	32	3	34	4	139
3.23	Industrie poligrafiche ed editoriali . . .	7	7	4	8	14	54	8	62	13	199	4	127
3.24	Industrie foto-fono-cinematografiche . .	37	37	32	64	15	56	4	30	—	—	—	—
3.25	Prod. oggetti in materie plastiche . . .	3	3	1	2	4	13	6	48	5	77	1	41
3.26	Industrie manifatturiere varie	12	12	10	20	9	33	10	75	8	124	5	183
4	COSTRUZIONI E INSTALL. DI IMPIANTI .	95	95	129	258	355	1.409	318	2.398	178	2.573	109	3.408
4.01	Costruzioni	90	90	121	242	346	1.376	300	2.258	165	2.388	102	3.185
4.02	Installazione impianti.	5	5	8	16	9	33	18	140	13	185	7	223
5	PRODUZ. E DISTRIBUZ. DI ENERGIA ELETTRICA E GAS, DISTRIBUZIONE DI ACQUA	12	12	11	22	12	47	15	114	15	207	8	274
5.01	Prod. e distrib. di energia elettrica	6	6	3	6	9	35	10	76	10	141	6	194
5.02	Prod. e distribuzione di gas.	—	—	—	—	1	5	2	19	2	27	—	—
5.03	Distribuzione di acqua	6	6	8	16	2	7	3	19	3	39	2	80
6	COMMERCIO	4.043	4.043	4.048	8.096	2.276	7.949	369	2.705	110	1.527	35	947
6.01	Commercio all'ingrosso	310	310	214	428	239	888	99	742	53	748	18	506
6.01 A	Prodotti agricoli e alimentari	206	206	142	284	124	449	44	335	22	297	10	265
6.01 B	Materie prime e ausil. non alimentari	53	53	31	62	45	176	41	302	9	146	3	73
6.01 C	Prodotti industriali non alimentari	51	51	41	82	70	263	14	105	22	305	5	168
6.02	Comm. al minuto generi alimentari . . .	1.009	1.009	1.230	2.460	709	2.498	77	523	6	69	1	29
6.03	Comm. al minuto prodotti tessili e articoli di vestiario e abbigliamento. . .	630	630	488	976	302	1.068	48	356	16	226	5	133
6.04	Comm. al minuto prod. meccanici	432	432	318	636	215	777	67	505	20	277	6	153
6.05	Comm. al minuto generi diversi, alim. e non alimentari.	181	181	321	642	158	516	8	52	—	—	—	—
6.06	Commercio ambulante	814	814	357	714	117	388	3	20	1	12	—	—
6.07	Alberghi e pubblici esercizi	606	606	1.092	2.184	512	1.729	65	491	14	195	5	126
6.08	Attività ausiliarie del commercio. . . .	61	61	28	56	24	85	2	16	—	—	—	—
7	TRASPORTI E COMUNICAZIONI.	425	425	213	426	176	674	78	566	33	494	10	325
7.01	Trasporti ferrov. e tramv. estraurbani .	5	5	2	4	8	30	7	50	—	—	1	39
7.02	Trasporti estraurbani su strada	230	230	154	308	93	347	33	241	20	299	4	112
7.03	Trasporti urbani	99	99	10	20	6	23	1	10	—	—	—	—
7.04	Trasporti lacuali e fluviali.	—	—	1	2	—	—	—	—	—	—	—	—
7.05	Trasporti marittimi.	—	—	—	—	—	—	—	—	—	—	—	—
7.06	Trasporti aerei.	—	—	—	—	—	—	—	—	—	—	—	—
7.07	Attività ausiliarie dei trasporti	88	88	35	70	23	80	5	36	5	77	—	—
7.08	Comunicazioni	3	3	11	22	46	194	32	229	8	118	5	174
8	CREDITO, ASSICURAZ. E GESTIONI FINANZ.	109	109	67	134	55	202	21	166	7	99	15	459
8.01	Credito	18	18	29	58	27	105	11	85	5	74	13	384
8.02	Assicurazione	25	25	16	32	20	69	4	33	2	25	—	—
8.03	Gestioni finanziarie.	66	66	22	44	8	28	6	48	—	—	2	75
9	SERVIZI E ATTIVITÀ SOCIALI VARIE	561	561	348	696	258	915	39	270	4	56	1	29
9.01	Servizi per l'igiene e la pulizia	491	491	254	508	144	507	18	128	2	32	—	—
9.02	Servizi dello spettacolo	25	25	48	96	72	254	15	103	1	11	—	—
9.03	Servizi sanitari.	41	41	42	84	36	135	5	32	1	13	—	—
9.03 A	Servizi sanitari privati	41	41	42	84	36	135	5	32	1	13	—	—
9.04	Servizi privati per l'istruzione e la formazione professionale.	4	4	2	4	6	19	1	7	—	—	1	29
9.08	Servizi vari, non altrove classificati . .	—	—	2	4	—	—	—	—	—	—	—	—
	TOTALE	8.201	8.201	6.385	12.770	4.696	16.947	1.497	11.192	758	10.924	439	14.097
	UNITÀ LOCALI OPERATIVE	8.188	8.188	6.366	12.732	4.667	16.833	1.489	11.128	754	10.870	438	14.048
	UNITÀ LOCALI AMMINISTRATIVE	13	13	19	38	29	114	8	64	4	54	1	49

per numero di addetti

CON ADDETTI

CON ADDETTI														UNITÀ LOCALI SENZA ADDETTI	TOTALE		N classificazione
51-100		101-250		251-500		501-1000		1001-2000		oltre 2000		Totale			Unità locali	Ad-detti	
Unità locali	Ad-detti	Unità locali	Ad-detti	Unità locali	Ad-detti	Unità locali	Ad-detti	Unità locali	Ad-detti	Unità locali	Ad-detti	Unità locali	Ad-detti				
1	74	—	—	—	—	—	—	—	—	—	—	22	207	—	22	207	3.20
—	—	—	—	—	—	—	—	—	—	—	—	—	—	—	—	—	3.21
3	218	1	112	1	423	1	541	—	—	—	—	23	1.517	—	23	1.517	3.22
—	—	1	156	—	—	—	—	—	—	—	—	51	613	—	51	613	3.23
—	—	—	—	—	—	—	—	—	—	—	—	88	187	—	88	187	3.24
—	—	1	196	—	—	—	—	—	—	—	—	21	380	—	21	380	3.25
1	76	4	469	1	282	—	—	—	—	—	—	60	1.274	—	60	1.274	3.26
23	1.566	5	793	—	—	—	—	—	—	—	—	1.212	12.500	—	1.212	12.500	4
21	1.443	4	636	—	—	—	—	—	—	—	—	1.149	11.618	—	1.149	11.618	4.01
2	123	1	157	—	—	—	—	—	—	—	—	63	882	—	63	882	4.02
4	275	2	385	—	—	—	—	—	—	—	—	79	1.336	—	79	1.336	5
2	162	2	385	—	—	—	—	—	—	—	—	48	1.005	—	48	1.005	5.01
1	56	—	—	—	—	—	—	—	—	—	—	6	107	—	6	107	5.02
1	57	—	—	—	—	—	—	—	—	—	—	25	224	—	25	224	5.03
5	373	—	—	—	—	—	—	—	—	—	—	10.886	25.640	3	10.889	25.640	6
4	274	—	—	—	—	—	—	—	—	—	—	937	3.896	—	937	3.896	6.01
2	134	—	—	—	—	—	—	—	—	—	—	550	1.970	—	550	1.970	6.01 A
—	—	—	—	—	—	—	—	—	—	—	—	182	812	—	182	812	6.01 B
2	140	—	—	—	—	—	—	—	—	—	—	205	1.111	—	205	1.111	6.01 C
—	—	—	—	—	—	—	—	—	—	—	—	3.032	6.588	—	3.032	6.588	6.02
1	99	—	—	—	—	—	—	—	—	—	—	1.490	3.488	—	1.490	3.488	6.03
—	—	—	—	—	—	—	—	—	—	—	—	1.058	2.780	—	1.058	2.780	6.04
—	—	—	—	—	—	—	—	—	—	—	—	668	1.391	—	668	1.391	6.05
—	—	—	—	—	—	—	—	—	—	—	—	1.292	1.948	—	1.292	1.948	6.06
—	—	—	—	—	—	—	—	—	—	—	—	2.294	5.331	1	2.295	5.331	6.07
—	—	—	—	—	—	—	—	—	—	—	—	115	218	2	117	218	6.08
8	540	4	669	—	—	—	—	1	1.137	—	—	948	5.256	—	948	5.256	7
3	214	1	114	—	—	—	—	1	1.137	—	—	28	1.593	—	28	1.593	7.01
2	147	1	153	—	—	—	—	—	—	—	—	537	1.837	—	537	1.837	7.02
—	—	—	—	—	—	—	—	—	—	—	—	116	152	—	116	152	7.03
—	—	—	—	—	—	—	—	—	—	—	—	1	2	—	1	2	7.04
—	—	—	—	—	—	—	—	—	—	—	—	—	—	—	—	—	7.05
—	—	—	—	—	—	—	—	—	—	—	—	—	—	—	—	—	7.06
1	57	—	—	—	—	—	—	—	—	—	—	157	408	—	157	408	7.07
2	122	2	402	—	—	—	—	—	—	—	—	109	1.264	—	109	1.264	7.08
2	138	1	166	—	—	—	—	—	—	—	—	277	1.473	—	277	1.473	8
2	138	1	166	—	—	—	—	—	—	—	—	106	1.028	—	106	1.028	8.01
—	—	—	—	—	—	—	—	—	—	—	—	67	184	—	67	184	8.02
—	—	—	—	—	—	—	—	—	—	—	—	104	261	—	104	261	8.03
1	56	—	—	—	—	—	—	—	—	—	—	1.212	2.583	—	1.212	2.583	9
1	56	—	—	—	—	—	—	—	—	—	—	910	1.722	—	910	1.722	9.01
—	—	—	—	—	—	—	—	—	—	—	—	161	489	—	161	489	9.02
—	—	—	—	—	—	—	—	—	—	—	—	125	305	—	125	305	9.03
—	—	—	—	—	—	—	—	—	—	—	—	125	305	—	125	305	9.03 A
—	—	—	—	—	—	—	—	—	—	—	—	14	63	—	14	63	9.04
—	—	—	—	—	—	—	—	—	—	—	—	2	4	—	2	4	9.08
156	10.714	95	14.534	19	6.606	6	3.501	2	2.430	1	2.617	22.255	114.533	6	22.261	114.533	
154	10.550	95	14.534	19	6.606	6	3.501	2	2.430	1	2.617	22.179	114.037	6	22.185	114.037	
2	164	—	—	—	—	—	—	—	—	—	—	76	496	—	76	496	

TAV. 7 — Unità locali con e senza forza motrice

N classi- fica- zione	RAMI, CLASSI E SOTTOCLASSI DI ATTIVITÀ ECONOMICA	UNITÀ LOCALI CON FORZA MOTTRICE						UNITÀ LOCALI SENZA FORZA MOTTRICE				T O T A L E		
		Totale			artigiane			Totale		artigiane		Unità locali	Ad- detti	Potenza utiliz- zabile HP
		Unità locali	Ad- detti	Potenza utiliz- zabile HP	Unità locali	Ad- detti	Potenza utiliz- zabile HP	Unità locali	Ad- detti	Unità locali	Ad- detti			
1	AGRICOLTURA, FORESTE, CACCIA E PESCA	164	920	4.329	2	9	25	388	838	315	551	552	1.758	4.329
1.03	Foreste	—	—	—	—	—	—	2	30	—	—	2	30	—
1.04	Pesca	1	7	12	—	—	—	4	5	3	4	5	12	12
1.04 A	<i>Pesca in acque dolci</i>	1	7	12	—	—	—	4	5	3	4	5	12	12
1.04 B	<i>Pesca e allev. in acque marine.</i>	—	—	—	—	—	—	—	—	—	—	—	—	—
1.05	Attività connesse con l'agricoltura	163	913	4.317	2	9	25	382	803	312	547	545	1.716	4.317
1.05 A	<i>Attività trasform. annesse ad aziende agricole o svolte in sociale</i>	142	724	3.638	—	—	—	10	64	—	—	152	788	3.638
1.05 B	<i>Esercizio di macchine agricole</i>	2	9	25	2	9	25	365	718	312	547	367	727	25
1.05 C	<i>Enti economici per l'agricoltura.</i>	19	180	654	—	—	—	7	21	—	—	26	201	654
2	INDUSTRIE ESTRATTIVE	23	282	4.533	1	2	70	48	193	36	110	71	475	4.533
2.01	Estraz. di carboni fossili e di torba	—	—	—	—	—	—	—	—	—	—	—	—	—
2.02	Estraz. di combustibili liquidi e gassosi	—	—	—	—	—	—	—	—	—	—	—	—	—
2.03	Estraz. di minerali metalliferi	—	—	—	—	—	—	—	—	—	—	—	—	—
2.04	Estraz. di altri minerali	23	282	4.533	1	2	70	48	193	36	110	71	475	4.533
2.04 A	<i>Marmo, pietre e altri mater. da costruz.</i>	21	263	4.310	1	2	70	45	165	35	104	66	428	4.310
2.04 B	<i>Solfo, sale e altri miner. non metalliferi</i>	2	19	223	—	—	—	3	28	1	6	5	47	223
3	INDUSTRIE MANIFATTURIERE	3.454	54.775	190.083	2.565	9.845	27.623	3.567	8.737	3.340	6.451	7.021	63.512	190.083
3.01	Industrie alimentari e affini	534	4.815	20.946	377	1.102	7.260	60	193	43	110	594	5.008	20.946
3.01 A	<i>Ind. molitoria e della pastificazione</i>	310	1.199	9.318	269	684	6.432	24	45	22	40	334	1.244	9.318
3.01 B	<i>Industria dolciaria</i>	34	1.269	2.187	21	78	134	5	16	5	16	39	1.285	2.187
3.01 C	<i>Industria conserviera</i>	31	300	1.179	13	38	96	17	54	8	29	48	354	1.179
3.01 D	<i>Industria casearia</i>	56	290	872	43	137	276	4	17	3	9	60	307	872
3.01 E	<i>Industria olearia</i>	2	320	2.596	—	—	—	—	—	—	—	2	320	2.596
3.01 F	<i>Industrie alimentari varie</i>	9	88	571	4	28	51	—	—	—	—	9	88	571
3.01 G	<i>Industrie bevande alcoliche</i>	83	1.300	3.809	22	114	250	8	28	5	16	91	1.328	3.809
3.01 H	<i>Industrie bevande analcoliche</i>	7	36	38	5	23	21	2	33	—	—	9	69	38
3.01 I	<i>Industria del freddo</i>	2	13	376	—	—	—	—	—	—	—	2	13	376
3.02	Industria del tabacco	1	4	13	—	—	—	4	101	—	—	5	105	13
3.03	Ind. della seta, del cotone e della lavoraz. delle fibre tessili artif. e sintetiche	73	5.720	20.886	8	58	244	10	137	3	11	83	5.857	20.886
3.03 A	<i>Industria della seta</i>	43	1.814	1.836	4	30	104	9	136	2	10	52	1.950	1.836
3.03 B	<i>Industria del cotone</i>	27	3.700	17.197	4	28	140	1	1	1	1	28	3.701	17.197
3.03 C	<i>Lavoraz. fibre tessili artif. e sintetiche</i>	3	206	1.853	—	—	—	—	—	—	—	3	206	1.853
3.04	Industrie della lana	35	2.703	5.964	17	71	228	8	16	7	14	43	2.719	5.964
3.05	Industrie delle fibre dure e tessili varie	101	3.300	4.446	70	552	244	531	1.315	498	1.020	632	4.615	4.446
3.05 A	<i>Canapa, lino, iuta e simili</i>	3	275	1.663	2	24	34	—	—	—	—	3	275	1.663
3.05 B	<i>Tessili varie non altrove classificate</i>	98	3.025	2.783	68	528	210	531	1.315	498	1.020	629	4.340	2.783
3.06	Ind. del vestiario e dell'abbigliamento	60	2.157	832	40	212	67	1.333	3.090	1.285	2.489	1.393	5.247	832
3.07	Industrie delle calzature	220	2.953	1.543	182	375	289	391	592	381	461	611	3.545	1.543
3.08	Ind. delle pelli e del cuoio	12	147	1.376	9	67	121	11	55	8	46	23	202	1.376
3.09	Ind. mobilio e arredam. in legno	271	4.809	12.980	195	1.247	3.323	65	212	57	127	336	5.021	12.980
3.10	Industrie del legno	674	3.461	12.172	597	1.751	6.685	265	639	249	546	939	4.100	12.172
3.10 A	<i>Legno, sughero e affini</i>	650	3.408	11.933	573	1.698	6.446	251	621	235	528	901	4.029	11.933
3.10 B	<i>Veicoli e carpenteria navale</i>	24	53	239	24	53	239	14	18	14	18	38	71	239
3.11	Industrie metallurgiche	6	354	2.374	—	—	—	—	—	—	—	6	354	2.374
3.12	Costruz. di macchine non elettriche, di carpenteria metallica e simili	169	5.328	14.749	87	627	1.802	15	135	9	28	184	5.463	14.749
3.12 A	<i>Fonderie di 2ª fusione</i>	18	507	2.089	9	40	110	5	34	2	4	23	541	2.089
3.12 B	<i>Macchine motrici non elettriche</i>	5	184	517	2	16	49	—	—	—	—	5	184	517
3.12 C	<i>Macch. utens. e utensileria per macch.</i>	5	58	190	4	47	146	—	—	—	—	5	58	190
3.12 D	<i>Macch. operatrici e per agricoltura</i>	33	1.338	4.054	12	75	207	1	4	—	—	34	1.342	4.054
3.12 E	<i>Carpent. metallica, forni e caldaie</i>	88	2.692	6.455	48	351	1.119	5	33	4	15	93	2.725	6.455
3.12 F	<i>Prod. meccan. non altrove classificati</i>	20	549	1.444	12	98	171	4	64	3	9	24	613	1.444
3.13	Costruz. di macchine e appar. elettrici	6	3.071	6.347	—	—	—	1	33	—	—	7	3.104	6.347
3.14	Meccanica di precis.; oreficeria, argenteria	24	147	155	19	64	50	12	49	12	49	36	196	155
3.15	Officine meccaniche	845	4.069	8.308	764	2.862	5.573	708	1.444	663	1.239	1.553	5.513	8.308
3.16	Ind. costruz. mezzi di trasporto	10	1.674	8.771	—	—	—	—	—	—	—	10	1.674	8.771
3.17	Ind. lavoraz. minerali non metalliferi	225	5.766	33.264	96	435	1.042	40	467	26	92	265	6.233	33.264
3.18	Industrie chimiche	27	344	1.080	13	53	146	8	26	4	10	35	370	1.080
3.19	Ind. derivati petrolio e carbone	1	8	45	—	—	—	—	—	—	—	1	8	45

Segue TAV. 7 — Unità locali con e senza forza motrice

N classi- fica- zione	RAMI, CLASSI E SOTTOCLASSI DI ATTIVITÀ ECONOMICA	UNITÀ LOCALI CON FORZA MOTRICE						UNITÀ LOCALI SENZA FORZA MOTRICE				T O T A L E		
		Totale			artigiane			Totale		artigiane		Unità locali	Ad- detti	Potenza utiliz- zabile HP
		Unità locali	Ad- detti	Potenza utiliz- zabile HP	Unità locali	Ad- detti	Potenza utiliz- zabile HP	Unità locali	Ad- detti	Unità locali	Ad- detti			
3.20	Industrie della gomma elastica	21	206	1.026	17	47	137	1	1	1	1	22	207	1.026
3.21	Produs. della cellulosa per tessuti, delle fibre tessili artificiali e sintetiche . .	—	—	—	—	—	—	—	—	—	—	—	—	—
3.22	Industrie della carta e della cartotecnica	22	1.516	28.348	8	46	82	1	1	1	1	23	1.517	28.348
3.23	Industrie poligrafiche ed editoriali . . .	38	572	906	19	88	153	13	41	10	31	51	613	906
3.24	Industrie foto-fono-cinematografiche . .	3	7	3	2	4	3	85	180	80	169	88	187	3
3.25	Produs. oggetti in materie plastiche . .	20	379	1.394	6	24	47	1	1	—	—	21	380	1.394
3.26	Industrie manifatturiere varie	56	1.265	2.155	39	160	127	4	9	3	7	60	1.274	2.155
4	COSTRUZIONI E INSTALL. DI IMPIANTI .	554	7.741	14.474	254	1.586	1.321	658	4.759	407	1.802	1.212	12.500	14.474
4.01	Costruzioni	536	7.415	14.236	249	1.560	1.295	613	4.203	383	1.672	1.149	11.618	14.236
4.02	Installazione impianti.	18	326	238	5	26	26	45	556	24	130	63	882	238
5	PRODUS. E DISTRIBUZ. DI ENERGIA ELET- TRICA E GAS, DISTRIBUZIONE DI ACQUA	59	951	7.407	—	—	—	20	385	—	—	79	1.336	7.407
5.01	Produs. e distribuz. di energia elettrica	39	729	5.453	—	—	—	9	276	—	—	48	1.005	5.453
5.02	Produs. e distribuzione di gas.	5	98	381	—	—	—	1	9	—	—	6	107	381
5.03	Distribuzione di acqua	15	124	1.573	—	—	—	10	100	—	—	25	224	1.573
6	COMMERCIO	2.028	7.236	7.072	—	—	—	8.861	18.404	—	—	10.889	25.640	7.072
6.01	Commercio all'ingrosso	211	1.661	3.004	—	—	—	726	2.235	—	—	937	3.896	3.004
6.01 A	Prodotti agricoli e alimentari	121	954	1.675	—	—	—	429	1.016	—	—	550	1.970	1.675
6.01 B	Materie prime e ausil. non alimentari	64	412	983	—	—	—	118	400	—	—	182	812	983
6.01 C	Prodotti industriali non alimentari . .	26	295	346	—	—	—	179	819	—	—	205	1.114	346
6.02	Comm. al minuto generi alimentari . . .	982	2.799	2.204	—	—	—	2.050	3.789	—	—	3.032	6.588	2.204
6.03	Comm. al minuto prodotti tessili e arti- coli di vestiario e abbigliamento. . .	47	260	87	—	—	—	1.443	3.228	—	—	1.490	3.488	87
6.04	Comm. al minuto prod. meccanici . . .	162	643	810	—	—	—	896	2.137	—	—	1.058	2.780	810
6.05	Comm. al minuto generi diversi, alim. e non alimentari.	133	333	154	—	—	—	535	1.058	—	—	668	1.391	154
6.06	Commercio ambulante	—	—	—	—	—	—	1.292	1.948	—	—	1.292	1.948	—
6.07	Alberghi e pubblici esercizi	487	1.526	787	—	—	—	1.808	3.805	—	—	2.295	5.331	787
6.08	Attività ausiliarie del commercio. . . .	6	14	26	—	—	—	111	204	—	—	117	218	26
7	TRASPORTI E COMUNICAZIONI.	67	2.699	1.017	28	85	97	881	2.557	640	1.125	948	5.256	1.017
7.01	Trasporti ferrov. e tramv. extraurbani .	11	1.484	614	—	—	—	17	109	—	—	28	1.593	614
7.02	Trasporti extraurbani su strada	23	534	303	7	29	46	514	1.303	440	864	537	1.837	303
7.03	Trasporti urbani	5	12	12	5	12	12	111	140	102	119	116	152	12
7.04	Trasporti lacuali e fluviali.	—	—	—	—	—	—	1	2	—	—	1	2	—
7.05	Trasporti marittimi.	—	—	—	—	—	—	—	—	—	—	—	—	—
7.06	Trasporti aerei.	—	—	—	—	—	—	—	—	—	—	—	—	—
7.07	Attività ausiliarie dei trasporti	20	59	57	16	44	39	137	349	98	142	157	408	57
7.08	Comunicazioni	8	610	31	—	—	—	101	654	—	—	109	1.264	31
8	CREDITO, ASSICURAZ. E GESTIONI FINANZ.	8	182	30	—	—	—	269	1.291	—	—	277	1.473	30
8.01	Credito	8	182	30	—	—	—	98	846	—	—	106	1.028	30
8.02	Assicurazione	—	—	—	—	—	—	67	184	—	—	67	184	—
8.03	Gestioni finanziarie.	—	—	—	—	—	—	104	261	—	—	104	261	—
9	SERVIZI E ATTIVITÀ SOCIALI VARIE . . .	302	931	1.391	181	444	671	910	1.652	661	1.042	1.212	2.583	1.391
9.01	Servizi per l'igiene e la pulizia	201	585	823	181	444	671	709	1.137	661	1.042	910	1.722	823
9.02	Servizi dello spettacolo	97	323	556	—	—	—	64	166	—	—	161	489	556
9.03	Servizi sanitari.	3	21	11	—	—	—	122	284	—	—	125	305	11
9.03 A	Servizi sanitari privati	3	21	11	—	—	—	122	284	—	—	125	305	11
9.04	Servizi privati per l'istruzione e la for- mazione professionale.	—	—	—	—	—	—	14	63	—	—	14	63	—
9.08	Servizi vari, non altrove classificati . .	1	2	1	—	—	—	1	2	—	—	2	4	1
	TOTALE . . .	6.659	75.717	230.336	3.031	11.971	29.807	15.602	38.816	5.399	11.081	22.261	114.533	230.336

TAV. 8 — Unità locali con forza motrice per tipo di motori

N classi- fica- zione	RAMI E CLASSI DI ATTIVITÀ ECONOMICA	TOTALE UNITÀ LOCALI CON FORZA MOTRICE	UNITÀ LOCALI CON								
			Motori primi			Generatori di energia elettrica			Motori elettrici		
			Unità locali	Motori primi	Potenza HP	Unità locali	Genera- tori di energia elettrica	Potenza kW	Unità locali	Motori elettrici	Potenza kW
1	AGRICOLTURA, FORESTE, CACCIA E PESCA	164	7	11	172	1	1	6	161	1.421	3.056,7
1.03	Foreste	—	—	—	—	—	—	—	—	—	—
1.04	Pesca	1	—	—	—	—	—	—	1	3	9,0
1.05	Attività connesse con l'agricoltura . . .	163	7	11	172	1	1	6	160	1.418	3.047,7
2	INDUSTRIE ESTRATTIVE	23	7	28	646	3	5	316	21	210	3.153,0
2.01	Estraz. di carboni fossili e di torba . .	—	—	—	—	—	—	—	—	—	—
2.02	Estraz. di combustibili liquidi e gassosi	—	—	—	—	—	—	—	—	—	—
2.03	Estraz. di minerali metalliferi	—	—	—	—	—	—	—	—	—	—
2.04	Estraz. di altri minerali	23	7	28	646	3	5	316	21	210	3.153,0
3	INDUSTRIE MANIFATTURIERE	3.454	246	419	21.623	66	121	13.267	3.345	48.635	137.008,9
3.01	Industrie alimentari e affini	534	106	134	3.854	16	25	1.524	480	5.774	14.098,6
3.02	Industria del tabacco	1	—	—	—	—	—	—	1	2	9,9
3.03	Seta, cotone e lav. fibre tess. artificiali	73	8	11	1.588	8	10	1.110	72	6.178	15.386,0
3.04	Industrie della lana	35	7	9	542	6	8	399	34	2.079	4.342,4
3.05	Industrie delle fibre dure e tessili varie	101	5	34	1.955	2	7	1.373	100	2.409	3.205,4
3.06	Ind. del vestiario e dell'abbigliamento .	60	—	—	—	—	—	—	60	1.142	615,0
3.07	Industrie delle calzature	220	—	—	—	—	—	—	220	1.764	1.128,2
3.08	Ind. delle pelli e del cuoio	12	—	—	—	—	—	—	12	280	1.012,4
3.09	Ind. mobilio e arredam. in legno	271	11	12	662	3	4	442	266	4.206	9.500,6
3.10	Industrie del legno	674	46	55	541	2	2	20	639	4.112	8.569,0
3.11	Industrie metallurgiche	6	—	—	—	—	—	—	6	372	1.745,4
3.12	Macch. non elettr., carpenteria metallica	169	7	21	281	3	12	169	168	4.509	10.866,0
3.13	Macchine e apparecchi elettrici	6	1	7	296	1	7	217	6	975	4.666,7
3.14	Mecc. di precisione; orficeria, argenteria	24	1	4	4	1	1	3	24	147	116,0
3.15	Officine meccaniche	845	25	46	268	14	25	147	837	4.134	5.966,8
3.16	Industrie costruz. mezzi di trasporto . .	10	1	1	194	1	1	144	10	1.624	6.449,8
3.17	Industrie lavor. minerali non metalliferi	225	18	65	1.799	1	2	716	223	4.784	23.875,3
3.18	Industrie chimiche	27	1	2	20	—	—	—	27	331	781,0
3.19	Industrie derivati petrolio e carbone . .	1	1	3	11	—	—	—	1	5	25,0
3.20	Industrie della gomma elastica	21	—	—	—	—	—	—	21	173	756,1
3.21	Prod. cellul. per tess., fibre tess. artific.	—	—	—	—	—	—	—	—	—	—
3.22	Industrie della carta e cartotecnica . . .	22	5	13	8.928	5	12	6.539	21	1.889	20.750,0
3.23	Industrie poligrafiche ed editoriali . . .	38	—	—	—	—	—	—	38	482	666,6
3.24	Industrie foto-fono-cinematografiche . .	3	—	—	—	—	—	—	3	3	2,9
3.25	Prod. oggett. in materie plastiche	20	1	1	436	1	1	320	20	326	1.023,9
3.26	Industrie manifatturiere varie	56	2	4	244	2	4	144	56	935	1.549,9
4	Costruzioni e install. di impianti	554	84	169	2.395	6	9	89	522	2.640	8.972,1
4.01	Costruzioni	536	83	165	2.344	5	6	59	505	2.568	8.805,8
4.02	Installazione impianti	18	1	4	51	1	3	30	17	72	166,3
5	ENERGIA ELETTRICA, GAS E ACQUA	59	36	99	265.822	28	81	202.406	48	651	3.245,9
5.01	Prod. e distrib. di energia elettrica	39	28	73	265.669	28	81	202.406	28	495	1.922,6
5.02	Produzione e distribuzione di gas	5	3	20	71	—	—	—	5	67	227,5
5.03	Distribuzione di acqua	15	5	6	82	—	—	—	15	89	1.095,8
6	COMMERCIO	2.028	20	39	255	2	2	60	2.021	4.657	5.089,1
6.01	Commercio all'ingrosso	211	5	5	202	2	2	60	210	946	2.120,6
6.02	Comm. al minuto generi alimentari	982	9	16	17	—	—	—	979	1.896	1.608,1
6.03	Comm. al min. prod. tess. e art. abbigl.	47	—	—	—	—	—	—	47	120	64,4
6.04	Comm. al minuto prod. meccanici	162	3	4	24	—	—	—	160	505	579,6
6.05	Comm. al min. gen. alim. e non alim. . . .	133	1	4	3	—	—	—	133	209	115,1
6.06	Commercio ambulante	—	—	—	—	—	—	—	—	—	—
6.07	Alberghi e pubblici esercizi	487	2	10	9	—	—	—	486	967	582,5
6.08	Attività ausiliarie del commercio	6	—	—	—	—	—	—	6	14	18,8
7	TRASPORTI E COMUNICAZIONI	67	11	12	121	6	7	48	61	396	707,2
7.01	Trasporti ferrov. e tramv. extraurbani . .	11	5	5	36	—	—	—	11	177	423,2
7.02	Trasporti extraurbani su strada	23	—	—	—	—	—	—	23	116	223,7
7.03	Trasporti urbani	5	—	—	—	—	—	—	5	9	8,0
7.04	Trasporti lacuali e fluviali	—	—	—	—	—	—	—	—	—	—
7.05	Trasporti marittimi	—	—	—	—	—	—	—	—	—	—
7.06	Trasporti aerei	—	—	—	—	—	—	—	—	—	—
7.07	Attività ausiliarie dei trasporti	20	1	1	13	1	1	10	19	59	43,5
7.08	Comunicazioni	8	5	6	72	5	6	38	3	35	8,8
8	CREDITO E ASSICURAZIONE	8	—	—	—	—	—	—	8	56	22,3
8.01	Credito	8	—	—	—	—	—	—	8	56	22,3
8.02	Assicurazione	—	—	—	—	—	—	—	—	—	—
8.03	Gestioni finanziarie	—	—	—	—	—	—	—	—	—	—
9	SERVIZI E ATTIVITÀ SOCIALI VARIE	302	6	7	69	3	4	34	301	834	1.002,7
9.01	Servizi per l'igiene e la pulizia	201	2	2	21	—	—	—	201	553	589,3
9.02	Servizi dello spettacolo	97	3	4	45	3	4	34	97	274	406,5
9.03	Servizi sanitari	3	1	1	3	—	—	—	2	6	6,4
9.04	Servizi privati per l'istruzione	—	—	—	—	—	—	—	—	—	—
9.08	Servizi vari, non altrove classificati . . .	1	—	—	—	—	—	—	1	1	0,5
	TOTALE	6.659	417	784	291.103	115	230	216.226	6.488	59.500	162.257,9

TAV. 9 — Unità locali, addetti e potenza utilizzabile, per categoria di attività economica

N classi- fica- zione	RAMI, CLASSI, SOTTOCLASSI E CATEGORIE DI ATTIVITÀ ECONOMICA	UNITÀ LOCALI			N classi- fica- zione	RAMI, CLASSI, SOTTOCLASSI E CATEGORIE DI ATTIVITÀ ECONOMICA	UNITÀ LOCALI		
		N	Addetti	Potenza utilizza- bile HP			N	Addetti	Potenza utilizza- bile HP
1	AGRIC., FORESTE E PESCA. . .	552	1.758	4.329	3.01 B	Industria dolciaria.	39	1.285	2.187
1.03	FORESTE	2	30	—	3.01.05	Prod. biscotti e pasticceria. . .	34	1.189	2.062
1.03.02	Aziende di utilizz. del bosco . .	2	30	—	3.01.06	Produzione cioccol. e caramelle	4	94	122
					3.01.07	Produzione gelati	1	2	3
1.04	PESCA	5	12	12	3.01 C	Industria conserviera.	48	354	1.179
1.04 A	Pesca in acque dolci	5	12	12	3.01.08	Macellaz., lavor. e conserv. carni	22	144	555
1.04.02	Pesca e allev. in acque dolci. .	5	12	12	3.01.09	Lav. e conserv. prod. alim. pesca	1	3	—
1.04 B	Pesca e allev. in acque marine . .	—	—	—	3.01.10	Cons. e transf. frutta e ortaggi .	7	98	480
1.04.03	Pesca da terra	—	—	—	3.01.11	Estratti, dadi alim. e torref. caffè	18	109	144
1.04.04	Pesca con naviglio	—	—	—	3.01 D	Industria casearia	60	307	872
1.04.05	Pesca con tonnare.	—	—	—	3.01.12	Trattam. igien. latte alimentare	3	45	266
1.04.06	Allev. pesci e molluschi bivalvi	—	—	—	3.01.13	Trasformazione del latte	57	262	606
1.05	ATTIV. CONNESSE CON L'AGRICOLTURA	545	1.716	4.317	3.01 E	Industria olearia.	2	320	2.596
1.05 A	Attiv. transf. annesse ad az. agric.	152	788	3.638	3.01.14	Prod. olio d'oliva per spremitura	—	—	—
1.05.01	Conserv. e transf. frutta e ortaggi	1	3	11	3.01.15	Prod. olio di semi per spremitura	2	320	2.596
1.05.02	Trasformazione del latte	81	332	677	3.01.16	Prod. olio al solv. da sanse oliva	—	—	—
1.05.03	Prod. olio d'oliva per spremitura	—	—	—	3.01.17	Raff. oli veg., prod. oli per sintesi	—	—	—
1.05.04	Prod. vini e mosti concentrati .	69	451	2.934	3.01 F	Industrie alimentari varie.	9	88	571
1.05.05	Altri stab. di transf. ann. ad az. agr	1	2	16	3.01.18	Produz. e raffinaz. zucchero . .	—	—	—
1.05 B	Esercizio di macchine agricole. . .	367	727	25	3.01.19	Produz. ostie, coni e cialde . .	—	—	—
1.05.06	Macchine agricole conto terzi .	346	613	25	3.01.20	Produzione di lieviti	—	—	—
1.05.07	Macchine agricole di consorzi e cooperative aziendali.	21	114	—	3.01.21	Altri stab. delle ind. alimentari	9	88	571
1.05 C	Enti economici per l'agricoltura . .	26	201	654	3.01 G	Industrie bevande alcoliche	91	1.328	3.809
1.05.08	Produzione e distribuzione mezzi tecnici per l'agricoltura	26	201	654	3.01.22	Produz. vini e mosti concentrati	43	586	2.233
					3.01.23	Aleoli di 2ª cat., acquav. e liquori	48	742	1.576
					3.01.24	Malto, birra ed estratti di malto	—	—	—
2	INDUSTRIE ESTRATTIVE.	71	475	4.533	3.01 H	Industrie delle bevande analcoliche .	9	69	38
2.01	ESTRAZ. CARBONI FOSSILI E TORBA .	—	—	—	3.01.25	Bevande analcoliche e seltz . .	9	69	38
2.01.01	Miniere di carboni fossili	—	—	—	3.01 I	Industria del freddo	2	13	376
2.01.02	Ricerche di carboni fossili	—	—	—	3.01.26	Produzione di ghiaccio	2	13	376
2.01.03	Miniere di lignite	—	—	—	3.01.27	Mag. frigor. per conto terzi . .	—	—	—
2.01.04	Cave di torba.	—	—	—	3.02	INDUSTRIA DEL TABACCO.	5	105	13
2.01.05	Ricerche di lignite.	—	—	—	3.02.01	Stagion., manipol. foglie tabacco	5	105	13
2.01.06	Ricerche di torba.	—	—	—	3.02.02	Lavoraz. tabacchi stagionati . .	—	—	—
2.02	ESTRAZ. COMBUST. LIQUIDI E GASSOSI	—	—	—	3.03	IND. SETA, COTONE E LAV. FIBRE ARTIF.	83	5.857	20.886
2.02.01	Min. combust. liquidi e gassosi	—	—	—	3.03 A	Industria della seta	52	1.950	1.836
2.02.02	Ric. combust. liquidi e gassosi	—	—	—	3.03.01	Produzione del seme bachi. . . .	10	69	64
2.03	ESTRAZIONE MINERALI METALLIFERI .	—	—	—	3.03.02	Essiccazione di bozzoli	16	29	263
2.03.01	Miniere di minerali ferrosi	—	—	—	3.03.03	Trattura della seta	15	1.174	618
2.03.02	Min. di min. metallif. non ferrosi	—	—	—	3.03.04	Torcitura della seta	1	96	97
2.03.03	Ricerche di minerali metalliferi	—	—	—	3.03.05	Filatura di cascami di seta. . . .	—	—	—
2.04	ESTRAZIONE DI ALTRI MINERALI	71	475	4.533	3.03.06	Tessitura della seta	10	582	794
2.04 A	Estr. marmo e pietre da costruz. .	66	428	4.310	3.03.07	Tint., stampa filati e tessuti seta	—	—	—
2.04.01	Cave di marmo e pietre affini .	4	17	88	3.03 B	Industria del cotone	28	3.701	17.197
2.04.02	Cave di sabbia, ghiaia e pietrisco	62	411	4.222	3.03.08	Filatura e ritorcitura del cotone	9	1.744	9.283
2.04 B	Estr. solfo, sale e altri min. non met.	5	47	223	3.03.09	Tessitura del cotone.	17	1.950	7.850
2.04.03	Miniere di solfo.	—	—	—	3.03.10	Tint., stampa tessuti di cotone	2	7	64
2.04.04	Prod. sale marino e di ebollizione	—	—	—	3.03 C	Lav. fibre tessili artificiali e sintetiche	3	206	1.853
2.04.05	Sorgenti di acque minerali	1	1	8	3.03.11	Torc. fibre tessili artif. e sintet.	2	190	1.824
2.04.06	Estr. caolino, argilla e gesso . .	4	46	215	3.03.12	Tess. fibre tessili artif. e sintet.	1	16	29
2.04.07	Ricerche minerali non metalliferi	—	—	—	3.03.13	Tint., stampa fib. tess. art. e sint.	—	—	—
2.04.08	Estr. di altri miner. non metallif.	—	—	—	3.04	INDUSTRIE DELLA LANA	43	2.719	5.964
3	INDUSTRIE MANIFATTURIERE.	7.021	63.512	190.083	3.04.01	Lavatura meccanica della lana	—	—	—
3.01	INDUSTRIE ALIMENTARI E AFFINI . .	594	5.008	20.946	3.04.02	Pettinatura della lana	2	302	782
3.01 A	Ind. molitoria e pastificazione. . .	334	1.244	9.318	3.04.03	Filatura della lana pettinata . .	6	1.040	2.062
3.01.01	Pilatura e altre lavoraz. di cereali	6	27	285	3.04.04	Filatura della lana cardata . . .	3	19	75
3.01.02	Molitura di cereali.	259	767	7.153	3.04.05	Tessitura della lana	7	1.056	2.391
3.01.03	Panificazione	49	156	156	3.04.06	Filat. e tess. a mano della lana	24	290	627
3.01.04	Pastificazione	20	294	1.724	3.04.07	Tintura, stampa tessuti di lana	1	12	27
					3.05	IND. FIBRE DURE E TESSILI VARIE .	632	4.615	4.446
					3.05 A	Industria canapa, lino e iuta	3	275	1.663
					3.05.01	Lavorazione canapa e lino	2	259	1.637
					3.05.02	Lavorazione della iuta.	—	—	—
					3.05.03	Fabbricazione cordami e spaghi	1	16	26

Segue Tav. 9 — Unità locali, addetti e potenza utilizzabile, per categoria di attività economica

N classi- fica- zione	RAMI, CLASSI, SOTTOCLASSI E CATEGORIE DI ATTIVITÀ ECONOMICA	UNITÀ LOCALI			N classi- fica- zione	RAMI, CLASSI, SOTTOCLASSI E CATEGORIE DI ATTIVITÀ ECONOMICA	UNITÀ LOCALI		
		N	Addetti	Potenza utilizza- bile HP			N	Addetti	Potenz a utilizza- bile HP
3.05 B	<i>Ind. tessili non altrove classificate</i>	629	4.340	2.783	3.12	MACCH. NON ELETTR. E CARP. METALL.	184	5.463	14.749
3.05.04	Lavor. e classif. cascami tessili	5	72	142					
3.05.05	Fabbricazione tappeti da terra . .	—	—	—	3.12 A	<i>Fonderie di 2ª fusione</i>	23	541	2.089
3.05.06	Tessuti di maglia e maglieria . .	586	3.920	2.249	3.12.01	Fonderie di ghisa	12	466	1.937
3.05.07	Reti da pesca e da caccia . . .	—	—	—	3.12.02	Fonderie di metalli non ferrosi .	11	75	152
3.05.08	Corde e tappeti di cocco	2	105	235					
3.05.09	Passamanerie, tullii, veli, pizzi .	30	133	14	3.12 B	<i>Macch. motr., app. imp. soll. e trasp.</i>	5	184	517
3.05.10	Nastri e tessuti elastici	—	—	—	3.12.03	Macchine motrici non elettriche	1	8	21
3.05.11	Lavoraz. setole, pelo, penne . .	5	107	137	3.12.04	Trasmissioni e organi relativi . .	4	176	496
3.05.12	Filatura e tessitura dell'amianto	—	—	—	3.12.05	App. per imp. di sollev. e trasp.	—	—	—
3.05.13	Filati, tessuti non altrove classif.	—	—	—	3.12.06	Motori a comb. interna per aerom.	—	—	—
3.05.14	Tint., stampa tess. non altr. class.	1	3	6					
3.06	IND. VESTIARIO E ABBIGLIAMENTO . .	1.393	5.247	832	3.12 C	<i>Macchine utensili</i>	5	58	190
3.06.01	Fabbricazione feltri e cappelli .	6	18	1	3.12.07	Macch. utens. per lav. metalli . .	1	12	61
3.06.02	Fabbr. trecce e cappelli di paglia	1	1	—	3.12.08	Macch. utens. per lavor. legno .	3	35	113
3.06.03	Laboratori di modisteria	4	7	—	3.12.09	Utensileria per macchine utensili	1	11	16
3.06.04	Laboratori confezione vestiario .	1.267	4.599	753	3.12 D	<i>Macch. operatr. e per agricoltura .</i>	34	1.342	4.054
3.06.05	Laboratori confezione pellicce . .	1	2	—	3.12.10	Macch. per agricoltura	16	423	917
3.06.06	Laboratori confezione biancheria	40	283	50	3.12.11	Macch. per estraz. e tratt. miner.	3	107	173
3.06.07	Fabbricazione guanti in pelle . .	—	—	—	3.12.12	Macch. per ind. tessile e vestiario	2	169	1.210
3.06.08	Oggetti di ornamento e arredam.	5	18	3	3.12.13	Macch. per carta e grafiche . .	—	—	—
3.06.09	Fabbricazione di bottoni	—	—	—	3.12.14	Macch. per siderurgia e fonderia	—	—	—
3.06.10	Confez. varie o access. vestiario	11	62	2	3.12.15	Macch. per ind. chimiche e alim.	7	337	896
3.06.11	Labor. di tappezziere in stoffa .	51	201	12	3.12.16	Pompe, compressori e simili . .	6	306	858
3.06.12	Laboratori di materassaio	7	56	11					
3.07	INDUSTRIE DELLE CALZATURE	611	3.545	1.543	3.12 E	<i>Carpent. metall. e appar. termici .</i>	93	2.725	6.455
3.07.01	Calzaturifici	67	2.871	1.367	3.12.17	Carpenteria metallica	55	1.727	4.819
3.07.02	Confez. e rip. a mano di calzature	531	659	167	3.12.18	Mobili e arredi metallici	22	374	760
3.07.03	Riparaz. a macchina di calzature	13	16	9	3.12.19	Forni a combust. e appar. termici	6	240	502
					3.12.20	Appar. termici per uso domestico	10	384	374
3.08	INDUSTRIE DELLE PELLI E DEL CUOIO	23	202	1.376	3.12.21	Carrozze per bambini e infermi	—	—	—
3.08.01	Concerie	9	112	1.360	3.12.22	Costruz. caldaie e serbatoi . . .	—	—	—
3.08.02	Concia, tint. pelli per pellicceria	—	—	—	3.12.23	Costruz. appar. igienico-sanitari	—	—	—
3.08.03	Fabbr. articoli di cuoio e pelle	14	90	16					
3.09	IND. MOBILIO E ARREDAM. IN LEGNO	336	5.021	12.980	3.12 F	<i>Prod. mecc. non altrove classificati .</i>	24	613	1.441
3.09.01	Fabbr. mobili e arred. in legno	308	4.899	12.872	3.12.24	Serram. e minuterie metalliche .	17	479	977
3.09.02	Laccat., dorat., lucidatura mobili	28	122	108	3.12.25	Scatolame e fustame metallico .	1	33	58
					3.12.26	Fabbricazione molle	—	—	—
3.10	INDUSTRIE DEL LEGNO	939	4.100	12.172	3.12.27	Bulloneria e viteria lavorata . .	2	24	39
3.10 A	<i>Ind. del legno, del sughero e affini</i>	901	4.029	11.933	3.12.28	Stoviglie, vasellame, posateria .	—	—	—
3.10.01	Stagion. e conserv. del legno . .	61	320	1.704	3.12.29	Coltell. ed attrezzi per mestieri .	4	77	370
3.10.02	Prod. compensati e tranciati . .	11	212	777	3.12.30	Armi da fuoco e materiale bellico	—	—	—
3.10.03	Fabbricaz. recipienti in legno .	60	446	1.056					
3.10.04	Falegnameria e carpent. in legno	563	1.867	5.619	3.13	APPAR. ELETTR. E DI TELECOMUNICAZ.	7	3.104	6.347
3.10.05	Fabbric. utensili e attrezzi . . .	33	147	236	3.13.01	Macchine e apparecchi elettrici .	5	2.797	6.158
3.10.06	Prepar. crine veget. e lav. vimini	76	337	59	3.13.02	Apparecchi di telecomunicazione	2	307	189
3.10.07	Fabbricazione scope	9	63	173					
3.10.08	Lavorazione sughero	—	—	—	3.14	MECC. DI PRECIS., OREFIC., ARGENT.	36	196	155
3.10.09	Fabbricazione infissi	83	557	2.205	3.14.01	Apparecchi per prove materiali .	—	—	—
3.10.10	Fabbricazione bauli in legno . .	—	—	—	3.14.02	Orologi e movimenti orologeria	—	—	—
3.10.11	Fabbricaz. di casse da morto . .	5	80	104	3.14.03	Strumenti ottici	1	31	22
3.10.12	Fabbric. di modelli per fonderia	—	—	—	3.14.04	Strum. per misure peso e capacità	2	11	21
					3.14.05	Macchine per scrivere e calcolare	—	—	—
3.10 B	<i>Ind. veic. e carpent. navale in legno</i>	38	71	239	3.14.06	Strum. e apparecchi per medicina	12	58	88
3.10.13	Costruz. e riparaz. veicoli in legno	38	71	239	3.14.07	Medaglie, oreficeria e argenteria	21	96	24
3.10.14	Carpenteria navale in legno . .	—	—	—	3.14.08	Strum. topografici e geodetici .	—	—	—
					3.14.09	Costruz. bilance precisione . . .	—	—	—
3.11	INDUSTRIE METALLURGICHE	6	354	2.374	3.15	OFFICINE MECCANICHE	1.553	5.513	8.308
3.11.01	Prod. ghisa, acciaio e ferroleghie	2	128	914	3.15.01	Fuc., stamp. e imb. met. ferrosi	2	12	27
3.11.02	Trafilazione a freddo di tubi . .	2	80	542	3.15.02	Fuc., stamp., imbut. met. non fer.	6	71	265
3.11.03	Prod. e lavor. metalli non ferrosi	1	47	85	3.15.03	Tratt. sup. ed elettrolit. met.	32	521	1.408
3.11.04	Pezzi acc. fucin. e stamp. a caldo	—	—	—	3.15.04	Piechettaggio e coloritura navi .	1	11	14
3.11.05	Fabbric. tubi senza saldatura .	—	—	—	3.15.05	Off. da ramaio, stagnino, fabbro	352	948	1.864
3.11.06	Prod. fili ferro e acciaio	—	—	—	3.15.06	Riparazioni di autoveicoli . . .	319	1.639	1.951
3.11.07	Derivati lavorazione del filo . .	1	99	833	3.15.07	Riparaz. motoveicoli e biciclette	436	821	609
3.11.08	Produz. bulloni e dadi grezzi . .	—	—	—	3.15.08	Rip. imp. frig. e macch. per scriv.	46	127	136
					3.15.09	Lav. e riparaz. mecc. generiche	154	664	1.808
					3.15.10	Ripar. macch. elettr. e telecom.	103	318	74
					3.15.11	Rip. appar. riscald. e idrico-san.	71	337	152
					3.15.12	Riparazione fonografi	—	—	—
					3.15.13	Ripar. strum. scientif. e di precis.	—	—	—

Segue Tav. 9 — Unità locali, addetti e potenza utilizzabile, per categoria di attività economica

N classi- fica- zione	RAMI, CLASSI, SOTTOCLASSI E CATEGORIE DI ATTIVITÀ ECONOMICA	UNITÀ LOCALI			N classi- fica- zione	RAMI, CLASSI, SOTTOCLASSI E CATEGORIE DI ATTIVITÀ ECONOMICA	UNITÀ LOCALI		
		N	Addetti	Potenza utilizza- bile HP			N	Addetti	Potenza utilizza- bile HP
3.15.14	Riparaz. strumenti ottici . . .	—	—	—	3.23	IND. POLIGRAFICHE ED EDITORIALI .	51	613	906
3.15.15	Riparazione di orologeria. . . .	31	44	—	3.23.01	Stabilimenti arti grafiche. . . .	38	579	893
3.15.16	Riparaz. strumenti musicali . . .	—	—	—	3.23.02	Legatorie e rilegatorie	7	23	8
3.16	COSTRUZ. MEZZI DI TRASPORTO . . .	10	1.674	8.771	3.23.03	Editricie e agenzie di stampa .	2	5	—
3.16.01	Biciclette e loro parti	5	290	386	3.23.04	Laboratori riproduzione disegni.	4	6	5
3.16.02	Motoveicoli e mototelai	1	46	147	3.24	IND. FOTO-FONO-CINEMATOGRAFICHE .	88	187	3
3.16.03	Autoveicoli e autotelai	2	318	967	3.24.01	Studi fotografici	88	187	3
3.16.04	Carrozzerie per auto-motoveicoli	—	—	—	3.24.02	Produtz., sincron., doppiat. films	—	—	—
3.16.05	Parti e access. di auto-motoveic.	—	—	—	3.24.03	Incis. ediz. dischi fonografici . .	—	—	—
3.16.06	Materiale rotabile ferro-tramviar.	2	1.020	7.271	3.25	OGGETTI IN MATERIE PLASTICHE . . .	21	380	1.394
3.16.07	Costruz. altri veicoli metallici .	—	—	—	3.25.01	Art. per ind. mecc. e mezzi trasp.	1	3	15
3.16.08	Costruz. e riparaz. di aeromobili	—	—	—	3.25.02	Fabbric. pavimenti, piastrelle .	—	—	—
3.16.09	Cantieri navali per costr. metall.	—	—	—	3.25.03	Art. per ind. elettr. ed elettrodom.	—	—	—
3.16.10	Cantieri per demolizione navi .	—	—	—	3.25.04	Art. per ottica, foto-cinematogr.	—	—	—
3.17	LAVORAZ. MINERALI NON METALLIFERI	265	6.233	33.264	3.25.05	Artic. per industria chimica . .	1	14	61
3.17.01	Macinaz. minerali non metalliferi	2	13	199	3.25.06	Artic. per abbigliamento e arredam.	4	17	26
3.17.02	Lavorazione pietra da costruz. .	—	—	—	3.25.07	Artic. per farmacia e medicina. .	—	—	—
3.17.03	Lavorazione marmi e pietre affini	45	260	1.005	3.25.08	Artic. per cancelleria e simili . .	—	—	—
3.17.04	Fabbricazione cemento	5	327	11.637	3.25.09	Artic. per imballaggi e confez. .	—	—	—
3.17.05	Produzione calce viva e idrata .	22	190	312	3.25.10	Giocattoli e parti di strum. mus.	—	—	—
3.17.06	Produzione calce idraulica	—	—	—	3.25.11	Fabbricaz. di articoli vari	15	346	1.292
3.17.07	Produzione di gesso	—	—	—	3.26	INDUSTRIE MANIFATTURIERE VARIE .	60	1.274	2.155
3.17.08	Fabbricazione laterizi	52	2.178	13.493	3.26.01	Cavi e condutt. elettrici isolati	1	46	130
3.17.09	Ceramica, grès e mater. refratt.	17	1.312	2.564	3.26.02	Lamp. elettr., lamp. e tubi lumin.	4	27	11
3.17.10	Fabbricazione abrasivi naturali	1	4	13	3.26.03	Fabbric. strumenti musicali . .	3	5	1
3.17.11	Fabbr. manufatti in cemento .	98	1.558	3.529	3.26.04	Fabbric. e preparaz. cartapepera	—	—	—
3.17.12	Fabbr. lastre, tubi di cem.-am.	—	—	—	3.26.05	Carta carb., nastri macch. scriv.	—	—	—
3.17.13	Fabbricazione e lavor. vetro . .	21	334	462	3.26.06	Materiali dielettrici	—	—	—
3.17.14	Lavoraz. pietre dure e preziose	—	—	—	3.26.07	Armature e montature per occhiali	9	241	195
3.17.15	Fabbr. altri prod. min. non metall.	2	57	50	3.26.08	Manichini e materiali didattici .	1	2	6
3.18	INDUSTRIE CHIMICHE.	35	370	1.080	3.26.09	Altre industrie manifatturiere .	42	953	1.812
3.18.01	Chimico-estratt. e chimico-miner.	—	—	—	4	COSTRUZ. E INSTALL. IMPIANTI	1.212	12.500	14.474
3.18.02	Produzione di esplosivi	1	3	—	4.01	COSTRUZIONI	1.149	11.618	14.236
3.18.03	Acido solforico, concemi fosfatici	1	3	—	4.01.01	Cantieri per costruz. edili . . .	839	9.578	9.920
3.18.04	Soda, potassa, cloro e derivati .	2	15	41	4.01.02	Mov. di terra e lavori stradali .	36	414	578
3.18.05	Produtz. elettrodi di carbone . .	—	—	—	4.01.03	Edilizia specializzata.	30	628	3.458
3.18.06	Carburo di calcio e abrasivi artif.	—	—	—	4.01.04	Edil. minore, attiv. aus. edilizia	244	998	280
3.18.07	Acido acetico e alcol metilico .	1	21	239	4.02	INDUSTRIE INSTALLAZIONE IMPIANTI .	63	882	238
3.18.08	Alcol etilico di 1ª categoria . .	—	—	—	4.02.01	Impianti riscald. idrico-sanitari.	32	411	135
3.18.09	Produzione di gas compressi . .	—	—	—	4.02.02	Imp. prod. e trasf. energia elettr.	30	440	103
3.18.10	Oli e grassi vegetali ed animali	2	3	11	4.02.03	Imp. telegr. telef. e radiotelegraf.	1	31	—
3.18.11	Saponi, detersivi, profumerie . .	15	120	210	4.02.04	Manutenz. e conduz. impianti .	—	—	—
3.18.12	Produtz. dei derivati agrumari .	—	—	—	5	ENERG. ELETTR., GAS E ACQUA	79	1.336	7.407
3.18.13	Tartari, tartrati e derivati . . .	—	—	—	5.01	PROD. E DISTRIB. ENERGIA ELETTRICA	48	1.005	5.453
3.18.14	Produzione farmaceut. ed affini	3	18	12	5.01.01	Prod. e distr. energia idroelettrica	48	1.005	5.453
3.18.15	Estratti per conca e tinta	—	—	—	5.01.02	Prod. e distr. energia termoelett.	—	—	—
3.18.16	Colori organici sintetici	2	49	165	5.02	PRODUZIONE E DISTRIBUZIONE GAS .	6	107	381
3.18.17	Vernici, pitture, inchiostri, colle	4	97	154	5.02.01	Produtz. e distrib. gas illuminante	4	83	232
3.18.18	Mat. plastiche e resine sintetiche	2	16	149	5.02.02	Trasporto e distrib. gas naturali	—	—	—
3.18.19	Trasparente di cellulosa	—	—	—	5.02.03	Imbottigliamento gas in bombole	2	24	149
3.18.20	Produzione di materiali sensibili	—	—	—	5.03	DISTRIBUZIONE DI ACQUA.	25	224	1.573
3.18.21	Produzioni chimiche varie	2	25	99	5.03.01	Distribuzione acqua potabile . .	22	87	1.481
3.18.22	Laboratori analisi chimiche. . .	—	—	—	5.03.02	Distribuzione acqua non potabile	3	137	92
3.19	DERIVATI PETROLIO E CARBONE. . .	1	8	45	6	COMMERCIO.	10.889	25.64	7.072
3.19.01	Oli minerali, miscele lubrificanti	—	—	—	6.01	COMMERCIO ALL'INGROSSO	937	3.896	3.004
3.19.02	Raffinerie di petrolio	—	—	—	6.01 A	Prodotti agricoli e alimentari . . .	550	1.970	1.675
3.19.03	Derivati distillazione del carbone	1	8	45	6.01.01	Cereali e legumi secchi.	32	82	79
3.19.04	Cokerie	—	—	—	6.01.02	Sementi e piante officinali . . .	7	11	—
3.20	INDUSTRIE DELLA GOMMA ELASTICA .	22	207	1.026	6.01.03	Fiori, piante ornam. e semi giard.	5	17	1
3.20.01	Produtz. artic. gomma elastica .	6	172	963	6.01.04	Frutta, agrumi, ortaggi e funghi	83	391	201
3.20.02	Vulcan. e ripar. oggetti gomma	16	35	63					
3.21	PROD. CELL. TESS. E FIBR. TESS. ARTIF.	—	—	—					
3.21.01	Produzione cellul. per usi tessili	—	—	—					
3.21.02	Fibre tessili artific. e sintetiche .	—	—	—					
3.22	IND. DELLA CARTA E CARTOTECNICA .	23	1.517	28.348					
3.22.01	Fabbricaz. di carta e cartone .	5	1.085	27.128					
3.22.02	Trasformazione carta e cartone .	18	432	1.220					

Segue Tav. 9 — Unità locali, addetti e potenza utilizzabile, per categoria di attività economica

N. classifica-zione	RAMI, CLASSI, SOTTOCLASSI E CATEGORIE DI ATTIVITÀ ECONOMICA	UNITÀ LOCALI			N. classifica-zione	RAMI, CLASSI, SOTTOCLASSI E CATEGORIE DI ATTIVITÀ ECONOMICA	UNITÀ LOCALI		
		N	Addetti	Potenza utilizzabile HP			N	Addetti	Potenza utilizzabile HP
6.01.05	Animali vivi (bovini, suini, ecc.)	103	145	1	6.02.03	Macell. di carne ovina e caprina	6	11	3
6.01.06	Uova e animali vivi da cortile	20	53	81	6.02.04	Macellerie di carne mista . . .	365	713	455
6.01.07	Carni bovine, suine, equine, ovine	3	10	10	6.02.05	Tripperie	—	—	—
6.01.08	Pollame morto e selvaggina . .	3	36	63	6.02.06	Rivend. pollame e selvaggina . .	12	22	7
6.01.09	Salumi e conserve alimentari . .	14	94	47	6.02.07	Pizzicherie e rosticcerie	25	58	7
6.01.10	Prod. pesca, freschi e congelati	2	5	—	6.02.08	Rivendite di pesce.	28	69	12
6.01.11	Prodotti pesca, seccati e conserv.	1	1	—	6.02.09	Latterie (senza lic. di P.S.) . .	125	211	40
6.01.12	Latte, latticini e formaggi . . .	35	157	77	6.02.10	Cereali, farine, paste alimentari	88	126	12
6.01.13	Farine, pane, paste alimentari . .	18	57	5	6.02.11	Pane e altri gen. al., con ann. for.	406	1.558	1.243
6.01.14	Vino, aceto e acque minerali . .	143	526	1.011	6.02.12	Gen. alim. con ann. ost. senza cuc.	181	422	29
6.01.15	Oli alimentari	7	49	36	6.02.13	Dolciumi	23	42	12
6.01.16	Caffè e surrogati caffè	11	59	8	6.02.14	Frutta, ortaggi, 'ogumi freschi .	477	800	18
6.01.17	Dolciumi di ogni genere	29	79	25	6.02.15	Drogherie.	20	65	12
6.01.18	Foraggi e semi oleosi	7	13	2	6.02.16	Vini, liquori, oli	223	314	9
6.01.19	Zucchero	1	4	6	6.02.17	Tabacchi e altri generi monop.	124	217	4
6.01.20	Droghe, spezie e coloniali	4	6	—	6.02.18	Supermercati	—	—	—
6.01.21	Prod. agricoli e alimentari vari	22	175	22	6.02.19	Generi alimentari vari	846	1.816	272
6.01 B	<i>Mat. prime e ausil. non alimentari</i>	182	812	983	6.03	COMM. MIN. PROD. TESS. E ART. VEST.	1.490	3.488	87
6.01.22	Fibre tess. e filati uso industr.	2	31	3	6.03.01	Tessuti per abbigliam. e vestiario	196	577	—
6.01.23	Legname e affini	61	203	520	6.03.02	Confez. uomo, signora e bambino	41	149	—
6.01.24	Pelli greggie	3	17	10	6.03.03	Bianch., magl., art. abbigliam. .	69	189	2
6.01.25	Solfo, pietre per uso industriale	1	2	—	6.03.04	Filati, mercerie, passam. e ricami	397	637	—
6.01.26	Materiali da costruzione	33	136	121	6.03.05	Cappelli	18	34	—
6.01.27	Metalli ferrosi	5	27	4	6.03.06	Cuoi, pellami e access. calzat. .	30	66	—
6.01.28	Metalli non ferrosi	—	—	—	6.03.07	Calzature.	203	451	26
6.01.29	Minerali metalliferi	—	—	—	6.03.08	Ombrelli, bastoni, artic. viaggio	19	55	—
6.01.30	Combustibili solidi.	28	142	157	6.03.09	Pelliccerie	8	16	—
6.01.31	Oli miner., carbur. e lubrificanti	14	89	68	6.03.10	Articoli sportivi.	6	17	—
6.01.32	Cenci, cascami, carta da macero	26	90	85	6.03.11	Art. gomma, effetti vest. gomm.	2	8	—
6.01.33	Rottami metallici	9	75	15	6.03.12	Spaghi, cordami, sacchi, tele iuta	1	2	—
6.01 C	<i>Prodotti industriali non aliment.</i>	205	1.114	346	6.03.13	Art. in vimini, giunchi e simili	1	1	—
6.01.34	Prod. finiti in ferro o altro mat.	12	89	43	6.03.14	Mobili	50	158	18
6.01.35	Macchine utensili	1	1	—	6.03.15	Stucchi, carte da parati ed affini	—	—	—
6.01.36	Macchine per l'industria tessile .	1	1	—	6.03.16	Utens., casual, vetrerie, ceramiche	107	297	4
6.01.37	Macchine per l'edilizia.	2	3	—	6.03.17	Chincaglierie e bigiotterie . . .	18	31	—
6.01.38	Altre macch. per ind. e comm.	—	—	—	6.03.18	Botteghe antiquarie	9	18	—
6.01.39	Attrezzi e mater. per uso industr.	1	2	—	6.03.19	Ogg. d'arte moderna e contemp.	—	—	—
6.01.40	Macchine e attrezzi agricoli . . .	2	19	32	6.03.20	Quadri, bronzi, sculture, stampe	1	1	—
6.01.41	Macchine per scrivere e calcolare	1	2	—	6.03.21	Arredi sacri e articoli religiosi.	2	3	—
6.01.42	Appar. e mater. radio-televisivo	2	17	—	6.03.22	Gioielli, orfec., argent. e orolog.	103	185	9
6.01.43	Appar. ott., fotog., strum. precis.	—	—	—	6.03.23	Fiori e piante ornam. e da fiore	101	186	—
6.01.44	Orologerie ed accessori	—	—	—	6.03.24	Tessuti per arredam. e tendaggi	1	2	—
6.01.45	Veicoli, access. e parti ricambio	7	99	77	6.03.25	Grandi magazzini	1	99	27
6.01.46	Gioie, pietre e metalli preziosi . .	—	—	—	6.03.26	Indumenti e oggetti usati	6	7	—
6.01.47	Prodotti chimici per l'agricoltura	41	95	104	6.03.27	Altri prodotti tess. e art. vestiario	100	299	1
6.01.48	Cuoi e pelli conciate.	5	16	9					
6.01.49	Calzature ed access. per calzature	6	19	—					
6.01.50	Tessuti per abbigliamenti	21	121	—	6.04	COMM. MIN. PROD. MECCAN. E ART. VARI	1.058	2.780	810
6.01.51	Tessuti per arredamento	2	5	—	6.04.01	Ferramenta, utensili, casseforti .	98	290	26
6.01.52	Filati, cuoir., mercer. e passaman.	18	88	—	6.04.02	Appar. e mater. per imp. idraul.	20	71	20
6.01.53	Articoli abbigliam. e vestiario . .	8	17	—	6.04.03	Macch. ap. attr. per agr. e ind.	30	136	46
6.01.54	Pellicce e pelli da pellicceria . .	—	—	—	6.04.04	Macch., mob., attr. met. per uffici	14	77	6
6.01.55	Art. da viaggio, pellett., marocch.	—	—	—	6.04.05	Mater. elettr., oggetti illuminaz.	75	239	5
6.01.56	Mobili	9	29	5	6.04.06	Apparecchi elettrodomestici. . .	37	120	17
6.01.57	Oggetti di arredamento	3	24	—	6.04.07	Macch., mob. in met. per uso dom.	30	90	10
6.01.58	Carta da parati.	—	—	—	6.04.08	Appar. ott., fot., strum. di precis.	28	59	21
6.01.59	Macch. e appar. per uso domestico	—	—	—	6.04.09	Armi, muniz., attr. caccia e pesca	11	19	8
6.01.60	Vetriere, cristallerie, ceramiche .	11	134	37	6.04.10	Veicoli, pezzi ricambio e access.	39	276	87
6.01.61	Spaghi e cordami, sacchi e simili	1	1	—	6.04.11	Motoveic., bicicl., pezzi ricambio	50	147	22
6.01.62	Recip. in legno, articoli vimini . .	—	—	—	6.04.12	Cartolerie	84	164	3
6.01.63	Carta e cartone in genere	6	24	—	6.04.13	Librerie	21	71	—
6.01.64	Artic. cartoleria e cancelleria . .	3	24	4	6.04.14	Rivendite giornali e riviste . . .	58	104	—
6.01.65	Libri.	2	3	—	6.04.15	App. rad.-telev., gramm., dischi	46	122	—
6.01.66	Prod. chimici, oli e grassi per ind.	7	14	9	6.04.16	Pianof. e strum. a fiato e corda	1	3	—
6.01.67	Colori e vernici.	4	23	25	6.04.17	Edizioni musicali	—	—	—
6.01.68	Saponi bucato, deters. e candele	4	12	—	6.04.18	Giocattoli e affini	9	22	—
6.01.69	Special. medicinali e profumeria	8	185	1	6.04.19	Vernici, smalti, colori, pennelli .	28	64	1
6.01.70	Art. sanit., da medic. e ferri chir.	2	8	—	6.04.20	Laterizi, cemento, calce	13	17	—
6.01.71	Giocattoli e articoli sportivi . . .	4	12	—	6.04.21	Art. sanit., prod. chimico-farmac.	9	15	—
6.01.72	Strum. musicali e accessori	—	—	—	6.04.22	Profum., ogg. per toletta e igien.	34	71	—
6.01.73	Altri prod. ind. non alimentari.	11	27	—	6.04.23	Distributori di carburanti	106	234	271
6.02	COMM. MINUTO GENERI ALIMENTARI .	3.032	6.588	2.204	6.04.24	Distributori di gas in bombole . .	65	120	8
6.02.01	Macellerie di carne bovina	77	132	67	6.04.25	Legna da ardere e carbone	35	63	99
6.02.02	Macellerie di carne equina	6	12	2	6.04.26	Concimi e altri prod. utili agric.	104	165	160
					6.04.27	Saponi da bucato, detersivi, ecc.	6	10	—

Segue Tav. 9 — Unità locali, addetti e potenza utilizzabile, per categoria di attività economica

N classi- fica- zione	RAMI, CLASSI, SOTTOCLASSI E CATEGORIE DI ATTIVITÀ ECONOMICA	UNITÀ LOCALI			N classi- fica- zione	RAMI, CLASSI, SOTTOCLASSI E CATEGORIE DI ATTIVITÀ ECONOMICA	UNITÀ LOCALI		
		N	Addetti	Potenza utilizza- bile HP			N	Addetti	Potenza utilizza- bile HP
6.04.28	Francobolli da collezione	1	1	—	7.05	TRASPORTI MARITTIMI	—	—	—
6.04.29	Animali vivi (pesci col., cani, ecc.)	—	—	—	7.05.01	Navigazione di cabotaggio	—	—	—
6.04.30	Altri articoli e prodotti vari	6	10	—	7.05.02	Navigazione internazionale	—	—	—
6.05	COMM. MIN. GEN. ALIM. E NON ALIM.	668	1.391	154	7.06	TRASPORTI AEREI	—	—	—
6.05.01	Carne, pollame, selvagg. e uova	—	—	—	7.06.01	Servizi di trasporti interni	—	—	—
6.05.02	Pane, paste alimentari e farine	292	634	81	7.06.02	Servizi di trasp. internazionali	—	—	—
6.05.03	Pizzic., salum., sals., rosticcerie	46	97	7	7.07	ATTIVITÀ AUSILIARIE TRASPORTI	157	408	57
6.05.04	Frutta, ortaggi e generi affini	40	59	—	7.07.01	Agenzie di viaggio e turismo	15	36	—
6.05.05	Vini, liquori, oli	2	3	—	7.07.02	Servizi ausiliari ferrovie	2	23	—
6.05.06	Generi alimentari vari	263	543	66	7.07.03	Serv. ausil. trasp. su via ordin.	24	65	44
6.05.07	Tessuti, biancheria, merceria	17	36	—	7.07.04	Serv. aus. trasp. mar., lac. e fluv.	—	—	—
6.05.08	Calzature e accessori, pellami	2	7	—	7.07.05	Servizi ausil. trasporti via aerea	1	2	—
6.05.09	Mobili legno, articoli vimini	—	—	—	7.07.06	Impr. carico, scarico e fach.	4	81	—
6.05.10	Prod. tessili e artic. vestiario	2	3	—	7.07.07	Imprese di portabagagli	—	—	—
6.05.11	Prod. meccanici e affini	2	5	—	7.07.08	Imprese di spedizioni	5	45	—
6.05.12	Prod. e artic. vari non aliment.	2	4	—	7.07.09	Noleggio mezzi di trasporto	106	156	13
6.06	COMMERCIO AMBULANTE	1.292	1.948	—	7.08	COMUNICAZIONI	109	1.264	31
6.06.01	Generi alimentari	625	911	—	7.08.01	Servizi postelegrafonici	106	1.261	31
6.06.02	Articoli abbigliamento	313	539	—	7.08.02	Servizi radiotelegraf. e televisivi	—	—	—
6.06.03	Articoli vari	354	498	—	7.08.03	Servizi ausiliari comunicazioni	3	3	—
6.07	ALBERGHI E PUBBLICI ESERCIZI	2.295	5.331	787	8	CREDITO E ASSICURAZIONE	277	1.473	30
6.07.01	Alberghi, pensioni, locande	171	739	128	8.01	CREDITO	106	1.028	30
6.07.02	Stabilimenti balneari	—	—	—	8.01.01	Ist. emiss. e di diritto pubblico	3	67	6
6.07.03	Ristoranti, trattorie, osterie	655	1.625	192	8.01.02	Banche, casse di risparmio, ecc.	95	952	24
6.07.04	Caffè, bar, gelaterie e simili	1.443	2.900	424	8.01.03	Istituti speciali credito	—	—	—
6.07.05	Pasticc. con event. anness. prod.	12	42	38	8.01.04	Monti pegno 2 ^a cat. e agenzie private di pegno	—	—	—
6.07.06	Latterie	11	21	5	8.01.05	Mutue di credito	5	6	—
6.07.07	Sale da bigliardo, sale da ballo	3	4	—	8.01.06	Servizi ausiliari del credito	3	3	—
6.08	ATTIVITÀ AUSILIARIE DEL COMMERCIO	117	218	26	8.02	ASSICURAZIONE	67	184	—
6.08.01	Magazz. gen. dep. conto terzi	10	22	18	8.02.01	Assicurazione ramo vita	—	—	—
6.08.02	Mag. dep. ditte ind. e comm.	8	18	1	8.02.02	Assicurazione ramo danni	1	2	—
6.08.03	Rappresentanze di commercio	20	36	3	8.02.03	Assicurazione mista	4	12	—
6.08.04	Mediazione immobili e terreni	4	5	—	8.02.04	Servizi ausiliari assicurazione	62	170	—
6.08.05	Imprese immobiliari	12	17	—	8.03	GESTIONI FINANZIARIE	104	261	—
6.08.06	Mediazione di bestiame	8	8	—	8.03.01	Istituti finanziari	—	—	—
6.08.07	Mediazione di merci varie	6	7	—	8.03.02	Gestione entrate finanziarie	88	235	—
6.08.08	Agenzie distribuz. prodotti vari	7	28	—	8.03.03	Banchi lotto, conc. pronost., ecc.	16	26	—
6.08.09	Agenz. inform. comm. e serv. vari	16	31	—	9	SERV. E ATTIV. SOCIALI VARIE	1.212	2.583	1.391
6.08.10	Vendita all'asta mobili e oggetti	1	4	—	9.01	SERVIZI PER IGIENE E PULIZIA	910	1.722	823
6.08.11	Agenzie di pubblicità	9	20	—	9.01.01	Serv. igiene ed estet. persona	757	1.236	266
6.08.12	Gestione di pubblici mercati	15	21	4	9.01.02	Lavand., stirerie, smacchiatricie	128	360	516
6.08.13	Forniture di bordo, casermaggio	1	1	—	9.01.03	Serv. pulizia e disinfezione locali	2	11	—
6.08.14	Noleggio attrezzature, macchine	—	—	—	9.01.04	Servizi nettezza urbana	8	89	12
6.08.15	Noleggio oggetti uso personale	—	—	—	9.01.05	Servizi funebri	15	26	29
7	TRASPORTI E COMUNICAZIONI.	948	5.256	1.017	9.02	SERVIZI DELLO SPETTACOLO	161	489	556
7.01	TRASP. FERROV. E TRAMV. ESTRAURB.	28	1.593	614	9.02.01	Imprese dello spettacolo	161	489	556
7.01.01	Ferrovie esercitate dallo Stato	28	1.593	614	9.03	SERVIZI SANITARI	125	305	11
7.01.02	Ferrovie in concessione	—	—	—	9.03.01	Servizi sanitari privati	125	305	11
7.01.03	Servizi tramvie extraurbane	—	—	—	9.03.02	Stab. idropinici e idrotermali	—	—	—
7.02	TRASPORTI ESTRAURBANI SU STRADA	537	1.837	303	9.03.05	Farmacie	125	305	11
7.02.01	Autol., filovie, funivie extraurb.	12	322	158	9.04	SERV. PRIV. ISTR. E FORMAZ. PROFES.	14	63	—
7.02.02	Trasporto persone con autovett.	44	62	3	9.04.03	Scuole guida, pilotaggio e simili	14	63	—
7.02.03	Serv. extraurb. trasporto merci	481	1.453	142	9.08	SERV. VARI NON ALTROVE CLASSIFIC.	2	4	1
7.03	TRASPORTI URBANI	116	152	12	9.08.03	Copisterie	2	4	1
7.03.01	Tramvie, filovie, autolinee	—	—	—	9.08.06	Centri meccanogr. per conto terzi	—	—	—
7.03.02	Trasp. pers. con vett. e autovett.	82	91	12					
7.03.03	Servizi urbani trasporto merci	34	61	—					
7.04	TRASPORTI LACUALI E FLUVIALI	1	2	—					
7.04.01	Navigazione lacuale	—	—	—					
7.04.02	Navigazione fluviale	1	2	—					
						TOTALE	22.261	114.533	230.336

TAV. 10 — Addetti alle unità locali per categoria posizionale e sesso

N classi- fica- zione	RAMI, CLASSI E SOTTOCLASSI DI ATTIVITÀ ECONOMICA	IMPRENDI- TORI, TITOLARI, COOPERATORI		FAMILIARI COADIUVANTI		DIRIGENTI E IMPIEGATI		CATEGORIE SPECIALI, OPERAI SPE- CIALIZZATI E QUALIFICATI		OPERAI COMUNI E MANOVALI		APPRENDISTI		ALTRI		TOTALE	
		MF	M	MF	M	MF	M	MF	M	MF	M	MF	M	MF	M	MF	M
		1	AGRICOLTURA, FORESTE, CACCIA E PESCA	685	678	212	193	223	183	166	158	430	348	22	19	20	19
1.03	Foreste	—	—	—	—	—	—	23	23	7	2	—	—	—	—	30	25
1.04	Pesca	5	5	—	—	—	—	—	—	5	5	—	—	2	2	12	12
1.04 A	Pesca in acque dolci	5	5	—	—	—	—	—	—	5	5	—	—	2	2	12	12
1.04 B	Pesca e allev. in acque marine.	—	—	—	—	—	—	—	—	—	—	—	—	—	—	—	—
1.05	Attività connesse con l'agricoltura	680	673	212	193	223	183	143	135	418	341	22	19	18	17	1.716	1.561
1.05 A	Attività trasform. annesse ad aziende agricole o svolte in sociale	157	153	33	19	106	87	118	110	339	264	18	15	17	16	788	664
1.05 B	Esercizio di macchine agricole	520	517	179	174	—	—	13	13	13	13	2	2	—	—	727	719
1.05 C	Enti economici per l'agricoltura.	3	3	—	—	117	96	12	12	66	64	2	2	1	1	201	173
2	INDUSTRIE ESTRATTIVE	69	69	30	27	30	24	231	231	106	106	7	7	2	2	475	466
2.01	Estraz. di carboni fossili e di torba	—	—	—	—	—	—	—	—	—	—	—	—	—	—	—	—
2.02	Estraz. di combustibili liquidi e gassosi	—	—	—	—	—	—	—	—	—	—	—	—	—	—	—	—
2.03	Estraz. di minerali metalliferi	—	—	—	—	—	—	—	—	—	—	—	—	—	—	—	—
2.04	Estraz. di altri minerali.	69	69	30	27	30	24	231	231	106	106	7	7	2	2	475	466
2.04 A	Marmo, pietre e altri mater. da costruz.	65	65	29	27	28	22	217	217	81	81	7	7	1	1	428	420
2.04 B	Solfo, sale e altri miner. non metalliferi	4	4	1	—	2	2	14	14	25	25	—	—	1	1	47	46
3	INDUSTRIE MANIFATTURIERE	7.806	6.299	2.549	1.575	2.820	1.853	20.398	12.120	16.707	10.645	12.817	6.969	415	319	53.512	39.780
3.01	Industrie alimentari e affini.	668	622	491	304	415	264	1.032	746	2.157	914	209	96	36	29	5.008	2.975
3.01 A	Ind. molitoria e della pastificazione	376	345	281	181	50	29	185	166	288	171	57	33	7	6	1.244	931
3.01 B	Industria dolciaria	49	47	33	19	58	28	379	156	693	74	71	20	2	2	1.285	346
3.01 C	Industria conserviera	47	45	22	16	53	36	61	57	116	44	39	16	16	14	354	228
3.01 D	Industria casearia	61	60	68	33	18	10	48	46	104	71	5	4	3	1	307	225
3.01 E	Industria olearia	2	2	—	—	71	51	141	141	90	78	16	15	—	—	320	287
3.01 F	Industrie alimentari varie	8	6	5	2	13	10	19	19	41	19	2	1	—	—	88	57
3.01 G	Industrie bevande alcoliche.	115	108	70	46	146	94	184	147	787	440	18	7	8	6	1.328	848
3.01 H	Industrie bevande analcoliche.	8	7	10	7	4	4	11	10	35	14	1	—	—	—	69	42
3.01 I	Industria del freddo.	2	2	2	—	2	2	4	4	3	3	—	—	—	—	13	11
3.02	Industria del tabacco.	3	1	1	1	5	5	10	4	86	—	—	—	—	—	105	11
3.03	Ind. della seta, del cotone e della lavoraz. delle fibre tessili artif. e sintetiche	195	83	31	20	166	104	3.861	735	1.038	243	533	30	33	24	5.857	1.239
3.03 A	Industria della seta	158	48	13	9	57	28	1.061	51	333	22	318	19	10	7	1.950	184
3.03 B	Industria del cotone.	34	32	18	11	95	66	2.663	666	680	212	192	10	19	13	3.701	1.010
3.03 C	Lavoraz. fibre tessili artif. e sintetiche	3	3	—	—	14	10	137	18	25	9	23	1	4	4	206	45
3.04	Industrie della lana	53	42	13	10	146	100	1.993	441	184	95	269	65	61	56	2.719	809
3.05	Ind. delle fibre dure e tessuti varie	649	81	245	26	119	66	1.528	264	546	81	1.518	61	10	8	4.615	587
3.05 A	Canapa, lino, iuta e simili	2	2	3	—	13	10	180	43	61	8	13	—	3	3	275	66
3.05 B	Tessili varie non altrove classificate	647	79	242	26	106	56	1.348	221	485	73	1.505	61	7	5	4.340	521
3.06	Ind. del vestiario e dell'abbigliamento	1.401	738	368	72	124	76	855	207	802	151	1.676	228	21	16	5.247	1.488
3.07	Industrie delle calzature	636	628	111	71	56	22	1.065	682	661	370	1.011	446	5	5	3.545	2.224
3.08	Ind. delle pelli e del cuoio	22	21	10	6	6	4	60	51	39	29	64	11	1	—	202	122
3.09	Ind. mobilio e arredam. in legno	430	426	116	95	182	96	1.676	1.447	1.031	603	1.561	1.120	25	21	5.021	3.808
3.10	Industrie del legno.	1.050	1.038	348	313	72	42	815	748	849	524	956	643	10	10	4.100	3.318
3.10 A	Legno, sughero e affini	1.011	999	330	295	72	42	813	746	848	523	945	632	10	10	4.029	3.247
3.10 B	Veicoli e carpenteria navale	39	39	18	18	—	—	2	2	1	1	11	11	—	—	71	71
3.11	Industrie metallurgiche	5	5	3	1	16	12	129	123	145	143	54	52	2	2	354	338
3.12	Costruz. di macchine non elettriche, di carpenteria metallica e simili	245	237	83	57	422	313	2.010	1.994	1.221	1.109	1.469	1.386	13	13	5.463	5.109
3.12 A	Fonderie di 2ª fusione	28	27	6	2	29	12	177	177	220	213	79	79	2	2	541	512
3.12 B	Macchine motrici non elettriche.	6	5	2	2	4	3	20	20	98	94	54	53	—	—	184	177
3.12 C	Macch. utens. e utensileria per macch.	8	8	—	—	—	—	12	12	3	3	35	35	—	—	58	58
3.12 D	Macch. operatrici e per agricoltura	41	39	19	14	122	89	576	568	273	247	309	309	2	2	1.342	1.268
3.12 E	Carpent. metallica, forni e caldaie	124	122	38	29	228	180	1.062	1.061	443	415	824	759	6	6	2.725	2.572
3.12 F	Prod. meccan. non altrove classificati	38	36	18	10	39	29	163	156	184	137	168	151	3	3	613	522
3.13	Costruz. di macchine e appar. elettrici	11	11	—	—	289	212	596	593	2.092	1.893	98	78	18	8	3.104	2.795
3.14	Meccan. di precis.; oreficeria, argenteria	35	33	13	8	3	1	51	43	37	23	57	38	—	—	196	146
3.15	Officine meccaniche.	1.702	1.689	479	422	52	27	820	814	523	414	1.931	1.903	6	6	5.513	5.275
3.16	Ind. costruz. mezzi di trasporto	17	16	1	1	147	125	666	664	619	556	201	190	23	23	1.674	1.575
3.17	Ind. lavoraz. minerali non metalliferi	334	323	107	91	268	186	1.740	1.577	3.254	2.696	438	310	92	48	6.233	5.231
3.18	Industrie chimiche	39	38	9	5	71	44	61	45	147	89	37	18	6	4	370	243
3.19	Ind. derivati petrolio e carbone	1	1	—	—	3	3	3	3	1	1	—	—	—	—	8	8

Segue Tav. 10 — Addetti alle unità locali per categoria posizionale e sesso

N classi- fica- zione	RAMI, CLASSI E SOTTOCLASSI DI ATTIVITÀ ECONOMICA	IMPREDI- TORI, TITOLARI, COOPERATORI		FAMILIARI COADIUVANTI		DIRIGENTI E IMPIEGATI		CATEGORIE SPECIALI, OPERAI SPE- CIALIZZATI E QUALIFICATI		OPERAI COMUNI E MANOVALI		APPRENDISTI		ALTRI		TOTALE	
		MF	M	MF	M	MF	M	MF	M	MF	M	MF	M	MF	M	MF	M
3.20	Industrie della gomma elastica	25	24	6	5	3	2	45	25	90	54	38	8	—	—	207	118
3.21	Prod. della cellulosa per tessuti, delle fibre tessili artificiali e sintetiche . .	—	—	—	—	—	—	—	—	—	—	—	—	—	—	—	—
3.22	Industrie della carta e della cartotecnica	30	24	12	9	100	71	700	498	507	340	139	19	29	25	1.517	986
3.23	Industrie poligrafiche ed editoriali . . .	70	53	21	11	50	25	209	163	78	51	181	130	4	3	613	436
3.24	Industrie foto-fono-cinematografiche . .	88	77	41	24	—	—	23	20	8	5	27	17	—	—	187	143
3.25	Prod. oggetti in materie plastiche . . .	25	21	13	9	27	17	66	59	166	98	80	37	3	3	380	244
3.26	Industrie manifatturiere varie	72	67	27	14	78	36	384	174	426	163	270	83	17	15	1.274	552
4	COSTRUZIONI E INSTALL. DI IMPIANTI . .	1.143	1.140	330	304	324	246	4.633	4.617	4.055	4.023	1.981	1.959	34	34	12.500	12.323
4.01	Costruzioni	1.074	1.073	319	298	265	205	4.411	4.395	3.758	3.732	1.757	1.743	34	34	11.618	11.480
4.02	Installazione impianti.	69	67	11	6	59	41	222	222	297	291	224	216	—	—	882	843
5	PROD. E DISTRIB. DI ENERGIA ELET- TRICA E GAS, DISTRIBUZIONE DI ACQUA	30	30	—	—	315	270	581	576	360	354	3	2	47	45	1.336	1.277
5.01	Prod. e distrib. di energia elettrica	10	10	—	—	226	191	479	474	273	267	3	2	14	13	1.005	957
5.02	Prod. e distribuzione di gas.	4	4	—	—	29	25	43	43	31	31	—	—	—	—	107	103
5.03	Distribuzione di acqua	16	16	—	—	60	54	59	59	56	56	—	—	33	32	224	217
6	COMMERCIO	10.742	7.288	7.626	2.894	2.071	1.230	1.538	1.282	1.983	1.515	1.501	871	179	113	25.640	15.193
6.01	Commercio all'ingrosso	1.020	970	457	307	735	496	425	400	1.054	833	166	110	39	36	3.896	3.152
6.01 A	Prodotti agricoli e alimentari	622	593	299	203	272	190	185	178	548	405	30	17	11	12	1.970	1.598
6.01 B	Materie prime e ausil. non alimentari	188	177	62	45	103	77	132	131	284	254	29	17	11	11	812	715
6.01 C	Prodotti industriali non alimentari . .	210	200	96	59	360	229	108	91	222	174	107	76	11	10	1.111	839
6.02	Comm. al minuto generi alimentari . . .	2.947	2.035	2.355	872	155	94	383	352	361	307	373	293	14	11	6.583	3.964
6.03	Comm. al minuto prodotti tessili e arti- coli di vestiario e abbigliamento. . .	1.478	826	833	315	615	297	123	81	79	56	351	101	9	7	3.488	1.683
6.04	Comm. al minuto prod. meccanici	983	787	505	244	436	265	306	293	212	201	325	266	13	12	2.780	2.068
6.05	Comm. al minuto generi diversi, alim. e non alimentari.	655	412	612	220	45	33	15	13	12	8	52	34	—	—	1.391	720
6.06	Commercio ambulante	1.300	1.017	607	275	—	—	—	—	41	27	—	—	—	—	1.948	1.319
6.07	Alberghi e pubblici esercizi	2.250	1.143	2.231	647	47	20	276	134	207	66	222	62	98	41	5.331	2.113
6.08	Attività ausiliarie del commercio. . . .	109	98	26	14	38	25	10	9	17	17	12	5	6	6	218	174
7	TRASPORTI E COMUNICAZIONI.	905	886	247	211	929	572	1.716	1.569	883	867	49	37	527	410	5.256	4.552
7.01	Trasporti ferrov. e tramv. extraurbani .	—	—	—	—	222	221	704	704	538	538	—	—	129	81	1.593	1.544
7.02	Trasporti extraurbani su strada	631	626	182	167	74	55	758	758	152	151	34	23	6	6	1.837	1.786
7.03	Trasporti urbani	117	116	12	10	2	2	8	8	10	10	3	3	—	—	152	149
7.04	Trasporti lacuali e fluviali.	1	—	1	1	—	—	—	—	—	—	—	—	—	—	2	1
7.05	Trasporti marittimi.	—	—	—	—	—	—	—	—	—	—	—	—	—	—	—	—
7.06	Trasporti aerei.	—	—	—	—	—	—	—	—	—	—	—	—	—	—	—	—
7.07	Attività ausiliarie dei trasporti	151	144	48	33	42	19	29	29	121	112	12	11	5	5	498	353
7.08	Comunicazioni	5	—	4	—	589	275	217	70	62	56	—	—	387	318	1.264	719
8	CREDITO, ASSICURAZ. E GESTIONI FINANZ.	94	91	11	6	1.236	1.073	95	95	—	—	7	2	30	28	1.473	1.295
8.01	Credito	17	17	—	—	891	820	93	93	—	—	—	—	27	25	1.028	955
8.02	Assicurazione	68	66	9	5	100	29	—	—	—	—	5	—	2	2	184	102
8.03	Gestioni finanziarie.	9	8	2	1	245	224	2	2	—	—	2	2	1	1	261	238
9	SERVIZI E ATTIVITÀ SOCIALI VARIE	1.178	795	471	178	141	68	215	147	237	164	292	80	49	13	2.583	1.445
9.01	Servizi per l'igiene e la pulizia	888	532	274	102	13	4	131	75	139	93	273	66	4	1	1.722	873
9.02	Servizi dello spettacolo	159	149	142	55	26	10	64	59	66	57	8	8	24	11	439	349
9.03	Servizi sanitari.	120	106	47	18	74	41	10	3	25	7	8	4	21	1	305	180
9.03 A	Servizi sanitari privati	120	106	47	18	74	41	10	3	25	7	8	4	21	1	305	180
9.04	Servizi privati per l'istruzione e la for- mazione professionale.	9	8	7	3	28	13	10	10	7	7	2	1	—	—	63	42
9.08	Servizi vari, non altrove classificati . .	2	—	1	—	—	—	—	—	—	—	1	1	—	—	4	1
	TOTALE	22.652	17.276	11.476	5.388	8.089	5.519	29.573	20.795	24.761	18.022	16.679	9.946	1.303	983	114.533	77.929
	FINO A 18 ANNI	31	12	885	425	244	59	602	97	2.034	883	10.685	6.091	80	32	14.561	7.599
	DA 18 A 20 ANNI	165	55	857	420	522	184	1.448	601	2.304	974	4.281	2.735	45	27	9.622	4.996
	OLTRE 20 ANNI	22.456	17.209	9.734	4.543	7.323	5.276	27.523	20.097	20.423	16.165	1.713	1.120	1.178	924	90.350	65.334

TAV. 11 — Spese per il personale nel 1960 per titolo di spesa e gruppi posizionali del personale

Migliaia di lire

N. classificazione	RAMI, CLASSI E SOTTOCLASSI DI ATTIVITÀ ECONOMICA	RETRIBUZIONI LORDE				RITENUTE A CARICO DEL PERSONALE				CONTRIBUTI E SPESE A CARICO DEL DATORE DI LAVORO			
		Totale		assegni familiari		Totale		contributi sociali obbligatori		Totale		contributi sociali obbligatori	
		Dirig. e impieg.	Altro personale	Dtrig. e impieg.	Altro personale	Dirig. e impieg.	Altro personale	Dirig. e impieg.	Altro personale	Dirig. e impieg.	Altro personale	Dirig. e impieg.	Altro personale
1	AGRICOLTURA, FORESTE, CACCIA E PESCA	198.373	249.431	13.187	38.390	20.426	15.975	14.195	12.898	89.789	96.653	62.342	86.412
1.03	Foreste	—	9.542	—	1.867	—	522	—	522	—	2.825	—	2.825
1.04	Pesca	—	983	—	151	—	49	—	49	—	225	—	225
1.04 A	<i>Pesca in acque dolci</i>	—	983	—	151	—	49	—	49	—	225	—	225
1.04 B	<i>Pesca e allev. in acque marine</i>	—	—	—	—	—	—	—	—	—	—	—	—
1.05	Attività connesse con l'agricoltura	198.373	238.906	13.187	36.372	20.426	15.404	14.195	12.327	89.789	93.603	62.342	83.362
1.05 A	<i>Attività trasform. annesse ad aziende agricole o svolte in sociale</i>	77.317	171.401	4.719	23.953	6.443	10.723	4.670	8.714	32.023	68.737	24.614	61.497
1.05 B	<i>Esercizio di macchine agricole</i>	—	6.045	—	1.243	—	288	—	279	—	2.760	—	2.710
1.05 C	<i>Enti economici per l'agricoltura.</i>	121.056	61.460	8.468	11.176	13.983	4.393	9.525	3.334	57.766	22.106	37.728	19.155
2	INDUSTRIE ESTRATTIVE	19.006	150.243	1.966	32.653	1.478	7.930	1.213	6.643	5.054	50.662	4.478	48.712
2.01	Estraz. di carboni fossili e di torba	—	—	—	—	—	—	—	—	—	—	—	—
2.02	Estraz. di combustibili liquidi e gassosi	—	—	—	—	—	—	—	—	—	—	—	—
2.03	Estraz. di minerali metalliferi	—	—	—	—	—	—	—	—	—	—	—	—
2.04	Estraz. di altri minerali	19.006	150.243	1.966	32.653	1.478	7.930	1.213	6.643	5.054	50.662	4.478	48.712
2.04 A	<i>Marmo, pietre e altri mater. da costruz.</i>	16.825	127.649	1.664	27.162	1.319	6.765	1.119	5.742	4.395	41.830	3.929	40.623
2.04 B	<i>Solfo, sale e altri miner. non metalliferi</i>	2.181	22.594	302	5.491	159	1.165	94	901	659	8.832	549	8.089
3	INDUSTRIE MANIFATTURIERE	2.191.895	16046.612	125.417	2117.018	200.781	948.602	122.928	753.993	896.468	6.172.845	671.493	5.656.178
3.01	Industrie alimentari e affini	339.559	1.271.045	18.883	178.787	30.781	76.044	19.506	61.587	131.374	547.026	104.231	505.099
3.01 A	<i>Ind. molitoria e della pastificazione</i>	43.622	228.299	2.631	35.735	3.604	13.223	2.334	11.096	16.515	91.967	13.353	85.921
3.01 B	<i>Industria dolciaria</i>	48.697	395.697	2.620	37.301	3.888	25.457	2.504	20.899	17.041	178.995	13.939	163.369
3.01 C	<i>Industria conserviera</i>	36.019	83.211	2.347	11.446	3.496	5.186	2.308	4.270	16.113	35.041	11.932	33.556
3.01 D	<i>Industria casearia</i>	76.910	181.431	4.034	32.517	7.506	10.283	4.130	7.457	28.944	73.424	21.915	63.386
3.01 E	<i>Industria olearia</i>	4.010	17.485	190	4.359	385	1.014	194	778	1.710	6.728	1.076	6.578
3.01 F	<i>Industrie alimentari varie</i>	10.531	26.630	414	3.977	1.061	1.558	617	1.255	4.528	12.147	3.623	11.344
3.01 G	<i>Industrie bevande alcoliche</i>	115.610	314.259	6.178	50.006	10.485	17.980	7.212	14.705	45.060	138.308	37.218	131.488
3.01 H	<i>Industrie bevande analcoliche</i>	1.910	19.079	357	2.812	130	1.027	84	917	634	8.813	585	7.854
3.01 I	<i>Industria del freddo</i>	2.250	4.954	112	634	226	316	123	210	829	1.603	590	1.603
3.02	Industria del tabacco	4.181	19.037	132	1.039	323	1.007	273	935	1.620	7.478	1.620	7.478
3.03	Ind. della seta, del cotone e della lavoraz. delle fibre tessili artif. e sintetiche	163.623	2.007.893	10.625	237.028	15.486	119.588	9.431	97.662	66.446	848.370	48.318	756.517
3.03 A	<i>Industria della seta</i>	57.614	472.459	4.056	62.361	5.364	23.301	3.486	21.169	22.911	189.027	17.634	182.373
3.03 B	<i>Industria del cotone</i>	91.918	1.464.359	5.742	167.822	8.727	92.184	5.219	73.242	38.370	624.178	26.998	548.507
3.03 C	<i>Lavoraz. fibre tessili artif. e sintetiche</i>	14.091	71.075	827	6.845	1.395	4.103	726	3.251	5.165	35.165	3.686	25.637
3.04	Industrie della lana	150.520	935.023	8.516	73.717	14.865	62.262	8.141	47.782	59.666	383.169	42.901	353.374
3.05	Ind. delle fibre dure e tessili varie	88.057	871.039	4.770	75.700	8.504	47.027	4.926	38.540	37.762	315.397	24.986	290.667
3.05 A	<i>Canapa, lino, iuta e simili</i>	16.998	106.728	1.376	14.214	1.708	6.814	928	5.358	5.847	41.827	4.547	40.473
3.05 B	<i>Tessili varie non altrove classificate</i>	71.059	764.311	3.394	61.486	6.796	40.213	3.998	33.182	31.915	273.570	20.439	250.194
3.06	Ind. del vestiario e dell'abbigliamento	35.053	425.404	2.220	25.884	2.631	20.876	1.863	19.127	16.997	172.496	14.475	159.940
3.07	Industrie delle calzature	26.186	591.778	1.295	72.686	2.049	27.790	1.557	22.775	10.573	220.550	9.577	211.142
3.08	Ind. delle pelli e del cuoio	9.419	55.565	1.283	9.380	841	3.047	590	2.354	4.321	15.845	3.094	14.524
3.09	Ind. mobilio e arredam. in legno	95.035	1.068.077	7.330	130.859	7.917	58.973	5.512	48.659	40.828	348.407	29.704	313.409
3.10	Industrie del legno	49.311	670.295	3.353	90.996	3.972	31.782	2.647	27.257	18.248	227.312	13.465	214.698
3.10 A	<i>Legno, sughero e affini</i>	49.311	667.449	3.353	90.620	3.972	31.717	2.647	27.192	18.248	226.937	13.465	214.323
3.10 B	<i>Veicoli e carpenteria navale</i>	—	2.846	—	376	—	65	—	65	—	375	—	375
3.11	Industrie metallurgiche	1.839	93.896	377	11.838	95	5.040	61	3.716	459	31.937	394	29.786
3.12	Costruz. di macchine non elettriche, di carpenteria metallica e simili	251.953	1.640.139	12.480	259.268	20.752	99.466	12.771	76.804	91.157	679.223	76.314	622.457
3.12 A	<i>Fonderie di 2ª fusione</i>	18.129	196.862	831	35.836	1.325	10.059	955	8.594	8.439	82.310	7.056	78.911
3.12 B	<i>Macchine motrici non elettriche</i>	2.528	23.581	237	3.003	139	1.233	102	975	624	9.776	624	9.562
3.12 C	<i>Macch. utens. e utensileria per macch.</i>	559	7.109	139	842	38	288	30	258	200	1.791	200	1.738
3.12 D	<i>Macch. operatrici e per agricoltura</i>	57.169	413.273	3.562	52.719	5.302	24.954	3.394	18.698	20.732	139.793	16.660	126.973
3.12 E	<i>Carpent. metallica, forni e caldaie</i>	156.049	854.669	7.382	148.861	12.380	54.763	7.321	41.702	53.278	388.403	44.610	350.538
3.12 F	<i>Prod. meccan. non altrove classificate</i>	17.519	144.645	329	18.007	1.568	8.169	969	6.577	7.834	57.150	7.164	54.735
3.13	Costruz. di macchine e appar. elettrici	225.756	1.196.693	11.881	137.091	21.806	79.670	13.687	59.937	93.897	372.832	72.645	368.150
3.14	Meccanica di precis.;oreficeria, argenteria	1.760	37.501	56	5.065	142	1.785	102	1.525	691	13.412	595	12.986
3.15	Officine meccaniche	19.491	613.401	1.017	40.960	1.552	30.381	1.188	25.505	9.245	194.586	6.890	184.514
3.16	Ind. costruz. mezzi di trasporto	182.151	813.000	11.080	154.937	15.043	49.124	9.836	35.843	67.259	324.000	48.242	291.723
3.17	Ind. lavoraz. minerali non metalliferi	230.618	2.160.670	15.050	419.454	23.191	130.494	12.162	105.245	102.289	841.616	85.554	776.850
3.18	Industrie chimiche	52.314	81.508	1.822	10.619	4.591	4.953	3.392	4.147	21.406	32.976	16.984	30.034
3.19	Ind. derivati petrolio e carbone	4.763	2.209	79	661	332	154	332	154	1.298	616	1.298	616

Segue Tav. 11 — Spese per il personale nel 1960 per titolo di spesa e gruppi posizionali del personale
Migliaia di lire

N. classificazione	RAMI, CLASSI E SOTTOCLASSI DI ATTIVITÀ ECONOMICA	RETRIBUZIONI LORDE				RITENUTE A CARICO DEL PERSONALE				CONTRIBUTI E SPESE A CARICO DEL DATORE DI LAVORO			
		Totale		assegni familiari		Totale		contributi sociali obbligatori		Totale		contributi sociali obbligatori	
		Dirig. e impieg.	Altro personale	Dirig. e impieg.	Altro personale	Dirig. e impieg.	Altro personale	Dirig. e impieg.	Altro personale	Dirig. e impieg.	Altro personale	Dirig. e impieg.	Altro personale
3.20	Industrie della gomma elastica	1.652	40.039	213	6.053	122	1.787	83	1.541	675	14.844	600	14.266
3.21	Prod. della cellulosa per tessuti, delle fibre tessili artificiali e sintetiche . .	—	—	—	—	—	—	—	—	—	—	—	—
3.22	Industrie della carta e della cartotecnica	135.843	786.635	6.500	96.635	14.181	58.738	7.554	41.641	73.728	334.936	32.366	266.568
3.23	Industrie poligrafiche ed editoriali . . .	45.705	206.712	2.283	17.150	4.158	13.162	2.556	9.906	16.463	70.541	13.987	63.690
3.24	Industrie foto-fono-cinematografiche . .	—	14.380	—	833	—	717	—	653	—	4.270	—	4.182
3.25	Prod. oggetti in materie plastiche . . .	15.787	76.364	289	10.688	1.488	3.916	1.067	3.304	6.458	30.107	5.294	28.576
3.26	Industrie manifatturiere varie	61.319	368.309	3.883	49.690	5.959	20.819	3.691	17.394	23.608	140.899	17.959	134.932
4	Costruzioni e install. di impianti . . .	276.524	3.648.073	21.092	674.211	23.668	212.078	16.211	171.332	103.146	1.317.872	88.066	1.260.482
4.01	Costruzioni	225.674	3.409.435	18.310	639.573	19.145	197.654	13.825	159.626	84.896	1.221.590	74.006	1.173.037
4.02	Installazione impianti.	50.850	238.638	2.782	34.638	4.523	14.424	2.386	11.706	18.250	96.282	14.060	87.445
5	Prod. e distrib. di energia elettrica e gas, distribuzione di acqua	446.301	814.655	22.754	96.271	42.675	55.307	19.305	32.420	166.162	303.360	121.425	254.239
5.01	Prod. e distrib. di energia elettrica	346.086	661.836	16.748	67.609	31.133	44.222	12.369	24.703	130.076	253.343	93.120	211.551
5.02	Prod. e distribuzione di gas	37.996	52.232	2.616	5.952	3.839	4.050	2.283	2.816	13.927	20.830	10.261	15.347
5.03	Distribuzione di acqua	62.219	100.587	3.390	22.710	7.703	7.035	4.653	4.901	22.159	29.187	18.044	27.341
6	COMMERCIO	1.211.711	1.714.954	87.838	198.138	97.970	105.073	70.374	86.338	449.769	627.941	370.865	566.166
6.01	Commercio all'ingrosso	487.188	643.981	32.612	89.411	41.208	40.233	29.038	32.554	185.627	242.190	156.243	218.791
6.01 A	Prodotti agricoli e alimentari.	180.528	302.329	11.353	44.687	14.801	19.660	10.669	15.568	70.043	116.192	60.248	104.647
6.01 B	Materie prime e ausil. non alimentari	81.654	175.198	5.919	26.500	6.790	10.231	5.029	8.677	29.011	67.549	23.496	61.636
6.01 C	Prodotti industriali non alimentari . .	225.006	166.454	15.340	18.224	19.617	10.342	13.340	8.309	86.573	58.449	72.499	52.508
6.02	Comm. al minuto generi alimentari . . .	73.636	396.256	6.883	46.357	6.314	24.459	4.536	20.503	27.721	141.099	23.686	129.997
6.03	Comm. al minuto prodotti tessili e articoli di vestiario e abbigliamento. . .	345.897	134.608	26.626	10.149	26.152	7.160	18.753	5.688	127.804	45.112	98.669	39.426
6.04	Comm. al minuto prod. meccanici	239.154	301.483	16.663	31.022	19.701	18.005	14.387	14.796	85.731	110.377	71.992	99.741
6.05	Comm. al minuto generi diversi, alim. e non alimentari.	25.947	18.645	2.232	681	1.735	831	1.368	741	8.594	5.807	7.413	5.157
6.06	Commercio ambulante	—	—	—	—	—	—	—	—	—	—	—	—
6.07	Alberghi e pubblici esercizi	23.252	206.582	2.003	18.742	1.532	13.641	1.177	11.436	7.307	79.081	6.459	69.593
6.08	Attività ausiliarie del commercio. . . .	16.637	13.399	819	1.766	1.328	744	1.115	620	6.985	4.275	6.403	3.461
7	TRASPORTI E COMUNICAZIONI.	999.481	2.529.925	57.634	341.838	83.685	200.795	54.703	139.798	234.670	1.021.902	219.736	984.351
7.01	Trasporti ferrov. e tramv. extraurbani .	304.483	1.515.824	29.940	191.881	27.624	122.759	18.258	86.320	153.398	694.040	153.398	694.040
7.02	Trasporti extraurbani su strada	54.966	352.366	4.112	67.005	4.709	32.799	3.343	23.603	20.244	207.752	14.824	194.632
7.03	Trasporti urbani	1.124	8.015	191	1.313	94	558	94	535	433	2.796	419	2.733
7.04	Trasporti lacuali e fluviali.	—	—	—	—	—	—	—	—	—	—	—	—
7.05	Trasporti marittimi.	—	—	—	—	—	—	—	—	—	—	—	—
7.06	Trasporti aerei.	—	—	—	—	—	—	—	—	—	—	—	—
7.07	Attività ausiliarie dei trasporti	19.523	68.760	508	10.211	1.341	3.347	1.315	2.847	7.247	28.054	6.720	25.389
7.08	Comunicazioni	619.385	584.960	22.883	71.428	49.917	41.332	31.693	26.493	53.348	89.260	44.375	67.557
8	CREDITO, ASSICURAZ. E GESTIONI FINANZ.	1.848.262	155.258	152.891	15.184	173.162	12.577	85.930	5.854	788.986	78.564	495.478	43.818
8.01	Credito	1.536.503	150.877	132.184	14.902	146.757	12.248	68.972	5.682	678.634	76.214	403.082	42.467
8.02	Assicurazione	55.688	252	2.497	—	3.800	14	2.938	14	22.472	107	19.487	107
8.03	Gestioni finanziarie.	256.071	4.129	18.210	282	22.605	315	14.020	158	87.880	2.243	72.909	1.244
9	SERVIZI E ATTIVITÀ SOCIALI VARIE	89.752	196.846	4.929	25.187	7.406	11.901	5.352	9.840	31.781	57.432	28.427	52.738
9.01	Servizi per l'igiene e la pulizia	5.192	129.209	307	17.919	439	7.855	337	6.645	1.679	32.705	1.574	31.379
9.02	Servizi dello spettacolo	10.622	40.925	660	5.658	818	2.240	558	1.675	3.753	14.314	3.278	13.096
9.03	Servizi sanitari.	64.871	22.870	3.396	1.214	5.637	1.591	3.946	1.312	22.358	9.243	19.604	7.189
9.03 A	Servizi sanitari privati	64.871	22.870	3.396	1.214	5.637	1.591	3.946	1.312	22.358	9.243	19.604	7.189
9.04	Servizi privati per l'istruzione e la formazione professionale.	9.067	3.770	566	396	512	215	511	208	3.991	1.170	3.971	1.074
9.08	Servizi vari, non altrove classificati . .	—	72	—	—	—	—	—	—	—	—	—	—
	TOTALE	7.281.305	25505.997	487.708	3538.890	651.251	1.570.238	390.211	1219.116	2.765.825	9.727.231	2062.310	8.953.096

TAV. 12 — Imprese e

N classi- fica- zione	RAMI E CLASSI DI ATTIVITÀ ECONOMICA	PROVINCIA										1. ALTIVOLE				2. ARCADE			
		Im- prese	Unità locali				Im- prese	Unità locali				Im- prese	Unità locali						
			Totale		con forza motrice			Totale		con forza motrice			Totale		con forza motrice				
			N	Ad- detti	N	Poten- za utiliz- zabile HP		N	Ad- detti	N	Poten- za utiliz- zabile HP		N	Ad- detti	N	Poten- za utiliz- zabile HP			
1	AGRICOLTURA, FORESTE, CACCIA E PESCA	514	552	1.758	164	4.329	14	14	38	—	—	3	3	8	2	7			
1.03	Foreste	—	2	30	—	—	—	—	—	—	—	—	—	—	—	—			
1.04	Pesca	5	5	12	1	12	—	—	—	—	—	—	—	—	—	—			
1.05	Attività connesse con l'agricoltura . . .	509	545	1.716	163	4.317	14	14	38	—	—	3	3	8	2	7			
2	INDUSTRIE ESTRATTIVE	54	71	475	23	4.533	—	—	—	—	—	—	—	—	—	—			
2.01	Estraz. di carboni fossili e di torba . .	—	—	—	—	—	—	—	—	—	—	—	—	—	—	—			
2.02	Estraz. di combustibili liquidi e gassosi	—	—	—	—	—	—	—	—	—	—	—	—	—	—	—			
2.03	Estraz. di minerali metalliferi	—	—	—	—	—	—	—	—	—	—	—	—	—	—	—			
2.04	Estraz. di altri minerali	54	71	475	23	4.533	—	—	—	—	—	—	—	—	—	—			
3	INDUSTRIE MANIFATTURIERE	6.807	7.021	63.512	3.454	190.083	60	60	164	23	215	18	18	151	8	193			
3.01	Industrie alimentari e affini	556	594	5.008	534	20.946	5	5	12	5	47	3	3	8	2	75			
3.02	Industria del tabacco	2	5	105	1	13	—	—	—	—	—	—	—	—	—	—			
3.03	Seta, cotone e lav. fibre tess. artificiali	63	83	5.857	73	20.886	1	1	2	—	—	—	—	—	—	—			
3.04	Industrie della lana	43	43	2.719	35	5.964	—	—	—	—	—	—	—	—	—	—			
3.05	Industrie delle fibre dure e tessili varie	609	632	4.615	101	4.446	8	8	24	—	—	1	1	4	—	—			
3.06	Ind. del vestiario e dell'abbigliamento .	1.376	1.393	5.247	60	832	15	15	20	—	—	3	3	8	—	—			
3.07	Industrie delle calzature	606	611	3.545	220	1.543	12	12	41	5	31	1	1	1	—	—			
3.08	Industrie delle pelli e del cuoio	20	23	202	12	1.376	—	—	—	—	—	—	—	—	—	—			
3.09	Industria mobilio e arredam. in legno .	326	336	5.021	271	12.980	5	5	18	3	43	1	1	1	—	—			
3.10	Industrie del legno	926	939	4.100	674	12.172	5	5	19	5	67	4	4	6	2	10			
3.11	Industrie metallurgiche	5	6	354	6	2.374	—	—	—	—	—	—	—	—	—	—			
3.12	Macchine non elett., carpent. metallica	175	184	5.463	169	14.749	—	—	—	—	—	1	1	9	1	7			
3.13	Macchine e apparecchi elettrici	7	7	3.104	6	6.347	—	—	—	—	—	—	—	—	—	—			
3.14	Mecc. di precisione ; orficeria, argenteria	35	36	196	24	155	—	—	—	—	—	—	—	—	—	—			
3.15	Officine meccaniche	1.528	1.553	5.513	845	8.308	9	9	28	5	27	3	3	8	2	23			
3.16	Industrie costruz. mezzi di trasporto . .	9	10	1.674	10	8.771	—	—	—	—	—	—	—	—	—	—			
3.17	Industrie lavor. minerali non metalliferi	234	265	6.233	225	33.264	—	—	—	—	—	—	—	—	—	—			
3.18	Industrie chimiche	32	35	370	27	1.080	—	—	—	—	—	—	—	—	—	—			
3.19	Industrie derivati petrolio e carbone . .	1	1	8	1	45	—	—	—	—	—	—	—	—	—	—			
3.20	Industrie della gomma elastica	21	22	207	21	1.026	—	—	—	—	—	—	—	—	—	—			
3.21	Prod. cellul. per tess., fibre tess. artifice.	—	—	—	—	—	—	—	—	—	—	—	—	—	—	—			
3.22	Industrie della carta e cartotecnica . . .	21	23	1.517	22	28.348	—	—	—	—	—	—	—	—	—	—			
3.23	Industrie poligrafiche ed editoriali . . .	48	51	613	38	906	—	—	—	—	—	—	—	—	—	—			
3.24	Industrie foto-fono-cinematografiche . .	85	88	187	3	3	—	—	—	—	—	—	—	—	—	—			
3.25	Prod. oggetti in materie plastiche	21	21	380	20	1.394	—	—	—	—	—	—	—	—	—	—			
3.26	Industrie manifatturiere varie	58	60	1.274	56	2.155	—	—	—	—	—	1	1	106	1	78			
4	COSTRUZIONI E INSTALL. DI IMPIANTI . .	987	1.212	12.500	554	14.474	11	11	54	1	1	2	4	37	3	13			
4.01	Costruzioni	935	1.149	11.618	536	14.236	11	11	54	1	1	2	4	37	3	13			
4.02	Installazione impianti	52	63	882	18	238	—	—	—	—	—	—	—	—	—	—			
5	ENERGIA ELETTRICA, GAS E ACQUA	30	79	1.336	59	7.407	—	—	—	—	—	—	1	4	1	—			
5.01	Prod. e distrib. di energia elettrica . . .	10	48	1.005	39	5.453	—	—	—	—	—	—	1	4	1	—			
5.02	Produzione e distribuzione di gas	2	6	107	5	381	—	—	—	—	—	—	—	—	—	—			
5.03	Distribuzione di acqua	18	25	224	15	1.573	—	—	—	—	—	—	—	—	—	—			
6	COMMERCIO	10.208	10.889	25.640	2.028	7.072	78	79	137	7	14	30	33	64	1	5			
6.01	Commercio all'ingrosso	833	937	3.896	211	3.004	11	11	17	—	—	—	—	—	—	—			
6.02	Comm. al minuto generi alimentari	2.860	3.032	6.588	982	2.204	10	10	19	7	14	9	10	18	—	—			
6.03	Comm. al min. prod. tess. e art. abbigl.	1.363	1.490	3.488	47	87	5	5	11	—	—	5	5	16	—	—			
6.04	Comm. al minuto prod. meccanici	905	1.058	2.780	162	810	2	2	2	—	—	4	6	9	1	5			
6.05	Comm. al min. gen. alim. e non alim. . . .	639	668	1.391	133	154	15	15	29	—	—	4	4	8	—	—			
6.06	Commercio ambulante	1.292	1.292	1.948	—	—	17	17	23	—	—	3	3	3	—	—			
6.07	Alberghi e pubblici esercizi	2.216	2.295	5.331	487	787	17	17	34	—	—	5	5	10	—	—			
6.08	Attività ausiliarie del commercio	100	117	218	6	26	1	2	2	—	—	—	—	—	—	—			
7	TRASPORTI E COMUNICAZIONI	776	948	5.256	67	1.017	1	2	6	—	—	—	1	4	—	—			
7.01	Trasporti ferrov. e tramv. extraurbani . .	—	28	1.593	11	614	—	—	—	—	—	—	—	—	—	—			
7.02	Trasporti extraurbani su strada	515	537	1.837	23	303	—	—	—	—	—	—	—	—	—	—			
7.03	Trasporti urbani	113	116	152	5	12	1	1	1	—	—	—	—	—	—	—			
7.04	Trasporti lacuali e fluviali	1	1	2	—	—	—	—	—	—	—	—	—	—	—	—			
7.05	Trasporti marittimi	—	—	—	—	—	—	—	—	—	—	—	—	—	—	—			
7.06	Trasporti aerei	—	—	—	—	—	—	—	—	—	—	—	—	—	—	—			
7.07	Attività ausiliarie dei trasporti	142	157	408	20	57	—	—	—	—	—	—	—	—	—	—			
7.08	Comunicazioni	5	109	1.264	8	31	—	1	5	—	—	—	1	4	—	—			
8	CREDITO E ASSICURAZIONE	87	277	1.473	8	30	—	1	1	—	—	—	1	1	—	—			
8.01	Credito	17	106	1.028	8	30	—	—	—	—	—	—	1	1	—	—			
8.02	Assicurazione	62	67	184	—	—	—	—	—	—	—	—	—	—	—	—			
8.03	Gestioni finanziarie	8	104	261	—	—	—	1	1	—	—	—	—	—	—	—			
9	SERVIZI E ATTIVITÀ SOCIALI VARIE	1.145	1.212	2.583	302	1.391	9	9	12	4	12	3	3	3	—	—			
9.01	Servizi per l'igiene e la pulizia	861	910	1.722	201	823	6	6	6	2	2	2	2	2	—	—			
9.02	Servizi dello spettacolo	151	161	489	97	556	2	2	5	2	10	1	1	1	—	—			
9.03	Servizi sanitari	122	125	305	3	11	1	1	1	—	—	—	—	—	—	—			
9.04	Servizi privati per l'istruzione	9	14	63	—	—	—	—	—	—	—	—	—	—	—	—			
9.08	Servizi vari, non altrove classificati . . .	2	2	4	1	1	—	—	—	—	—	—	—	—	—	—			
	TOTALE	20.608	22.261	114.533	6.659	230.336	173	176	412	35	242	56	64	272	15	218			

unità locali per comune

Im- prese	3. ÀSOLO				Im- prese	4. BORSO DEL GRAPPA				Im- prese	5. BREDÀ DI PIAVE				Im- prese	6. CAERANO DI SAN MARCO				N classi- fica- zione
	Unità locali					Unità locali					Unità locali					Unità locali				
	Totale		con forza motrice			Totale		con forza motrice			Totale		con forza motrice			Totale		con forza motrice		
	N	Ad- detti	N	Poten- za utilizz- zabile HP		N	Ad- detti	N	Poten- za utilizz- zabile HP		N	Ad- detti	N	Poten- za utilizz- zabile HP		N	Ad- detti	N	Poten- za utilizz- zabile HP	
—	—	—	—	—	15	17	19	1	7	12	12	21	2	6	4	4	7	—	—	1
—	—	—	—	—	—	—	—	—	—	—	—	—	—	—	—	—	—	—	—	1.03
—	—	—	—	—	15	17	19	1	7	12	12	21	2	6	4	4	7	—	—	1.04
—	—	—	—	—	—	—	—	—	—	2	2	29	2	380	—	—	—	—	—	1.05
—	—	—	—	—	—	—	—	—	—	—	—	—	—	—	—	—	—	—	—	2
—	—	—	—	—	—	—	—	—	—	—	—	—	—	—	—	—	—	—	—	2.01
—	—	—	—	—	—	—	—	—	—	—	—	—	—	—	—	—	—	—	—	2.02
—	—	—	—	—	—	—	—	—	—	2	2	29	2	380	—	—	—	—	—	2.03
59	61	273	28	225	70	72	145	45	139	49	51	261	28	590	53	57	2.026	33	4.029	2.04
4	4	10	4	38	4	5	10	4	51	7	7	17	6	93	5	5	46	5	244	3
—	—	—	—	—	—	—	—	—	—	—	—	—	—	—	—	—	—	—	—	3.01
1	1	8	—	—	—	—	—	—	—	2	2	148	2	353	—	1	631	1	2.389	3.02
—	—	—	—	—	—	—	—	—	—	—	—	—	—	—	—	—	—	—	—	3.03
5	5	20	—	—	8	9	11	1	..	2	3	3	—	—	6	7	371	3	320	3.04
10	10	35	—	—	8	8	38	1	1	13	13	24	—	—	9	10	572	1	265	3.05
6	6	81	3	31	6	6	6	3	3	4	4	4	2	4	3	3	175	3	69	3.06
—	—	—	—	—	—	—	—	—	—	—	—	—	—	—	—	—	—	—	—	3.07
6	6	38	4	35	—	—	—	—	—	1	1	6	1	18	—	—	—	—	—	3.08
7	8	11	5	27	17	17	23	15	46	7	8	15	8	73	10	10	22	8	48	3.09
—	—	—	—	—	—	—	—	—	—	—	—	—	—	—	—	—	—	—	—	3.10
—	—	—	—	—	—	—	—	—	—	—	—	—	—	—	3	3	83	3	473	3.11
—	—	—	—	—	—	—	—	—	—	—	—	—	—	—	—	—	—	—	—	3.12
—	—	—	—	—	—	—	—	—	—	—	—	—	—	—	—	—	—	—	—	3.13
15	16	35	8	24	6	6	11	1	4	9	9	18	5	22	14	14	46	6	55	3.14
—	—	—	—	—	—	—	—	—	—	—	—	—	—	—	—	—	—	—	—	3.15
3	3	26	3	64	1	1	9	1	6	4	4	26	4	27	1	2	66	2	44	3.16
—	—	—	—	—	—	—	—	—	—	—	—	—	—	—	1	1	13	1	122	3.17
—	—	—	—	—	—	—	—	—	—	—	—	—	—	—	—	—	—	—	—	3.18
—	—	—	—	—	—	—	—	—	—	—	—	—	—	—	—	—	—	—	—	3.19
—	—	—	—	—	—	—	—	—	—	—	—	—	—	—	—	—	—	—	—	3.20
—	—	—	—	—	—	—	—	—	—	—	—	—	—	—	—	—	—	—	—	3.21
1	1	7	1	6	—	—	—	—	—	—	—	—	—	—	—	—	—	—	—	3.22
1	1	2	—	—	1	1	1	1	—	—	—	—	—	—	1	1	1	—	—	3.23
—	—	—	—	—	1	1	3	1	11	—	—	—	—	—	—	—	—	—	—	3.24
—	—	—	—	—	18	18	33	18	17	—	—	—	—	—	—	—	—	—	—	3.25
—	—	—	—	—	—	—	—	—	—	—	—	—	—	—	—	—	—	—	—	3.26
7	9	127	4	61	3	3	16	1	3	11	11	39	3	16	10	11	85	—	—	4
7	9	127	4	61	3	3	16	1	3	11	11	39	3	16	10	11	85	—	—	4.01
—	—	—	—	—	—	—	—	—	—	—	—	—	—	—	—	—	—	—	—	4.02
—	1	7	—	—	—	—	—	—	—	—	1	14	1	15	3	4	34	4	1.054	5
—	1	7	—	—	—	—	—	—	—	—	1	14	1	15	3	4	34	4	1.054	5.01
—	—	—	—	—	—	—	—	—	—	—	—	—	—	—	—	—	—	—	—	5.02
—	—	—	—	—	—	—	—	—	—	—	—	—	—	—	—	—	—	—	—	5.03
106	109	249	28	37	67	72	103	9	12	86	100	168	14	43	66	68	128	8	8	6
9	9	26	3	14	2	2	3	—	—	6	6	8	1	16	6	6	9	—	—	6.01
24	26	61	13	11	16	18	25	4	7	22	28	57	9	19	22	23	49	8	8	6.02
12	13	17	—	—	8	9	9	—	—	8	11	15	—	—	9	10	17	—	—	6.03
7	7	19	1	4	2	2	2	—	—	8	11	14	1	6	6	6	8	—	—	6.04
9	9	18	3	4	15	16	24	—	—	2	2	4	—	—	—	—	—	—	—	6.05
3	3	4	—	—	5	5	6	—	—	23	23	34	—	—	5	5	8	—	—	6.06
41	41	102	8	4	19	20	34	5	5	17	19	36	3	2	17	17	36	—	—	6.07
1	1	2	—	—	—	—	—	—	—	—	—	—	—	—	1	1	1	—	—	6.08
7	9	25	—	—	4	6	10	—	—	12	14	37	—	—	11	12	27	1	-1	7
—	—	—	—	—	—	—	—	—	—	—	—	—	—	—	—	—	—	—	—	7.01
7	8	15	—	—	2	3	3	—	—	10	11	31	—	—	8	8	18	—	—	7.02
—	—	—	—	—	2	2	2	—	—	—	—	—	—	—	2	2	2	—	—	7.03
—	—	—	—	—	—	—	—	—	—	—	—	—	—	—	—	—	—	—	—	7.04
—	—	—	—	—	—	—	—	—	—	—	—	—	—	—	—	—	—	—	—	7.05
—	—	—	—	—	—	—	—	—	—	—	—	—	—	—	—	—	—	—	—	7.06
—	—	—	—	—	—	—	—	—	—	2	2	2	—	—	1	1	1	1	1	7.07
—	1	10	—	—	—	—	—	—	—	—	1	4	—	—	—	1	6	—	—	7.08
3	7	23	—	—	2	2	4	—	—	—	2	4	—	—	1	3	5	—	—	8
1	3	19	—	—	1	1	2	—	—	—	1	2	—	—	1	2	4	—	—	8.01
2	2	2	—	—	—	—	—	—	—	—	—	—	—	—	—	—	—	—	—	8.02
—	2	2	—	—	1	1	2	—	—	—	1	2	—	—	—	1	1	—	—	8.03
8	9	16	1	..	3	4	5	1	..	10	10	13	1	..	6	7	11	1	1	9
5	5	6	1	..	1	2	2	—	—	7	7	10	—	—	5	5	6	—	—	9.01
1	2	6	—	—	1	1	2	1	..	2	2	2	1	..	1	1	4	1	1	9.02
2	2	4	—	—	1	1	1	—	—	1	1	1	—	—	—	1	1	—	—	9.03
—	—	—	—	—	—	—	—	—	—	—	—	—	—	—	—	—	—	—	—	9.04
—	—	—	—	—	—	—	—	—	—	—	—	—	—	—	—	—	—	—	—	9.08
190	205	720	61	323	164	176	302	57	161	182	203	586	51	1.050	154	166	2.323	47	5.093	

N classi- fica- zione	RAMI E CLASSI DI ATTIVITÀ ECONOMICA	7. CAPPELLA MAGGIORE					8. CARBONERA					9. CASALE SUL SILE				
		Im- prese	Unità locali				Im- prese	Unità locali				Im- prese	Unità locali			
			Totale		con forza motrice			Totale		con forza motrice			Totale		con forza motrice	
			N	Ad- detti	N	Poten- za utiliz- zabile HP		N	Ad- detti	N	Poten- za utiliz- zabile HP		N	Ad- detti	N	Poten- za utiliz- zabile HP
1	AGRICOLTURA, FORESTE, CACCIA E PESCA	—	—	—	—	—	10	10	26	2	11	1	1	1	1	11
1.03	Foreste	—	—	—	—	—	—	—	—	—	—	—	—	—	—	—
1.04	Pesca	—	—	—	—	—	—	—	—	—	—	—	—	—	—	—
1.05	Attività connesse con l'agricoltura . . .	—	—	—	—	—	10	10	26	2	11	1	1	1	1	11
2	INDUSTRIE ESTRATTIVE	—	—	—	—	—	—	—	—	—	—	—	—	—	—	—
2.01	Estraz. di carboni fossili e di torba . . .	—	—	—	—	—	—	—	—	—	—	—	—	—	—	—
2.02	Estraz. di combustibili liquidi e gassosi	—	—	—	—	—	—	—	—	—	—	—	—	—	—	—
2.03	Estraz. di minerali metalliferi	—	—	—	—	—	—	—	—	—	—	—	—	—	—	—
2.04	Estraz. di altri minerali	—	—	—	—	—	—	—	—	—	—	—	—	—	—	—
3	INDUSTRIE MANIFATTURIERE	25	25	64	6	88	44	45	764	29	15.689	36	37	374	18	1.928
3.01	Industrie alimentari e affini	—	—	—	—	—	6	6	18	5	57	1	1	3	1	60
3.02	Industria del tabacco	—	—	—	—	—	—	—	—	—	—	—	—	—	—	—
3.03	Seta, cotone e lav. fibre tess. artificiali	—	—	—	—	—	—	—	—	—	—	—	—	—	—	—
3.04	Industrie della lana	—	—	—	—	—	—	—	—	—	—	—	—	—	—	—
3.05	Industrie delle fibre dure e tessili varie	1	1	1	—	—	3	3	4	—	—	2	2	4	—	—
3.06	Ind. del vestiario e dell'abbigliamento .	10	10	14	—	—	7	7	15	—	—	6	6	11	—	—
3.07	Industrie delle calzature	1	1	1	—	—	3	3	3	1	—	4	4	5	—	—
3.08	Industrie delle pelli e del cuoio	—	—	—	—	—	—	—	—	—	—	—	—	—	—	—
3.09	Industria mobilio e arredam. in legno .	—	—	—	—	—	—	—	—	—	—	2	2	103	2	181
3.10	Industrie del legno	3	3	7	1	21	11	11	42	10	107	5	5	8	4	8
3.11	Industrie metallurgiche	—	—	—	—	—	—	—	—	—	—	—	—	—	—	—
3.12	Macchine non elettr., carpent. metallica	1	1	2	1	2	2	2	56	2	121	—	—	—	—	—
3.13	Macchine e apparecchi elettrici	—	—	—	—	—	—	—	—	—	—	—	—	—	—	—
3.14	Mecc. di precisione ; orficeria, argenteria	—	—	—	—	—	—	—	—	—	—	—	—	—	—	—
3.15	Officine meccaniche	6	6	23	2	27	11	11	43	9	91	11	11	22	6	32
3.16	Industrie costruz. mezzi di trasporto .	—	—	—	—	—	—	—	—	—	—	—	—	—	—	—
3.17	Industrie lavor. minerali non metalliferi	2	2	13	2	38	—	—	—	—	—	4	5	217	5	1.647
3.18	Industrie chimiche	—	—	—	—	—	—	—	—	—	—	—	—	—	—	—
3.19	Industrie derivati petrolio e carbone .	—	—	—	—	—	—	—	—	—	—	—	—	—	—	—
3.20	Industrie della gomma elastica	—	—	—	—	—	—	—	—	—	—	—	—	—	—	—
3.21	Prod. cellul. per tess., fibre tess. artific.	—	—	—	—	—	—	—	—	—	—	—	—	—	—	—
3.22	Industrie della carta e cartotecnica . .	—	—	—	—	—	1	2	583	2	15.313	—	—	—	—	—
3.23	Industrie poligrafiche ed editoriali . . .	—	—	—	—	—	—	—	—	—	—	—	—	—	—	—
3.24	Industrie foto-fono-cinematografiche .	—	—	—	—	—	—	—	—	—	—	1	1	1	—	—
3.25	Prod. oggetti in materie plastiche . . .	—	—	—	—	—	—	—	—	—	—	—	—	—	—	—
3.26	Industrie manifatturiere varie	1	1	3	—	—	—	—	—	—	—	—	—	—	—	—
4	COSTRUZIONI E INSTALL. DI IMPIANTI . .	8	11	211	7	1.191	4	7	39	3	18	4	7	87	6	143
4.01	Costruzioni	8	10	201	7	1.191	4	7	39	3	18	4	7	87	6	143
4.02	Installazione impianti	—	1	10	—	—	—	—	—	—	—	—	—	—	—	—
5	ENERGIA ELETTRICA, GAS E ACQUA	1	2	16	1	66	—	—	—	—	—	—	—	—	—	—
5.01	Prod. e distribuz. di energia elettrica	—	1	15	1	66	—	—	—	—	—	—	—	—	—	—
5.02	Produzione e distribuzione di gas	—	—	—	—	—	—	—	—	—	—	—	—	—	—	—
5.03	Distribuzione di acqua	1	1	1	—	—	—	—	—	—	—	—	—	—	—	—
6	COMMERCIO	48	49	96	5	15	66	71	124	32	42	68	75	142	22	83
6.01	Commercio all'ingrosso	2	2	6	—	—	3	3	4	1	1	4	4	10	1	60
6.02	Comm. al minuto generi alimentari . . .	20	21	36	3	10	22	24	46	16	39	25	26	56	10	11
6.03	Comm. al min. prod. tess. e art. abbigl.	8	8	21	1	1	2	3	3	—	—	7	9	13	—	—
6.04	Comm. al minuto prod. meccanici	2	2	4	—	—	1	3	4	—	—	9	12	17	2	6
6.05	Comm. al min. gen. alim. e non alim. . .	5	5	10	—	—	5	5	11	4	1	—	—	—	—	—
6.06	Commercio ambulante	—	—	—	—	—	13	13	14	—	—	7	7	9	—	—
6.07	Alberghi e pubblici esercizi	10	10	18	1	4	20	20	42	11	1	16	17	37	9	6
6.08	Attività ausiliarie del commercio	1	1	1	—	—	—	—	—	—	—	—	—	—	—	—
7	TRASPORTI E COMUNICAZIONI	1	3	10	—	—	6	7	11	—	—	7	8	18	—	—
7.01	Trasporti ferrov. e tramv. extraurbani .	—	—	—	—	—	—	—	—	—	—	—	—	—	—	—
7.02	Trasporti extraurbani su strada	1	1	2	—	—	3	3	4	—	—	—	—	—	—	—
7.03	Trasporti urbani	—	—	—	—	—	3	3	3	—	—	4	4	5	—	—
7.04	Trasporti lacuali e fluviali	—	—	—	—	—	—	—	—	—	—	1	1	2	—	—
7.05	Trasporti marittimi	—	—	—	—	—	—	—	—	—	—	—	—	—	—	—
7.06	Trasporti aerei	—	—	—	—	—	—	—	—	—	—	—	—	—	—	—
7.07	Attività ausiliarie dei trasporti	—	1	4	—	—	—	—	—	—	—	2	2	3	—	—
7.08	Comunicazioni	—	1	4	—	—	—	1	4	—	—	—	1	8	—	—
8	CREDITO E ASSICURAZIONE	—	—	—	—	—	—	1	2	—	—	—	2	3	—	—
8.01	Credito	—	—	—	—	—	—	—	—	—	—	—	1	2	—	—
8.02	Assicurazione	—	—	—	—	—	—	—	—	—	—	—	—	—	—	—
8.03	Gestioni finanziarie	—	—	—	—	—	—	1	2	—	—	—	1	1	—	—
9	SERVIZI E ATTIVITÀ SOCIALI VARIE	7	7	10	1	8	7	7	9	2	..	10	13	22	6	33
9.01	Servizi per l'igiene e la pulizia	5	5	7	—	—	6	6	7	2	..	6	9	11	4	27
9.02	Servizi dello spettacolo	1	1	2	1	8	—	—	—	—	—	3	3	9	2	6
9.03	Servizi sanitari	1	1	1	—	—	1	1	2	—	—	1	1	2	—	—
9.04	Servizi privati per l'istruzione	—	—	—	—	—	—	—	—	—	—	—	—	—	—	—
9.08	Servizi vari, non altrove classificati . .	—	—	—	—	—	—	—	—	—	—	—	—	—	—	—
	TOTALE	90	97	407	20	1.368	137	148	975	68	15.760	126	143	647	53	2.198

unità locali per comune

10. CASIER					11. CASTELCUCCO					12. CASTELFRANCO VENETO					13. CASTELLO DI GODEGO					N classi- fica- zione	
Im- prese	Unità locali				Im- prese	Unità locali				Im- prese	Unità locali				Im- prese	Unità locali					
	Totale		con forza motrice			Totale		con forza motrice			Totale		con forza motrice			Totale		con forza motrice			
	N	Ad- detti	N	Poten- za utiliz- zabile HP		N	Ad- detti	N	Poten- za utiliz- zabile HP		N	Ad- detti	N	Poten- za utiliz- zabile HP		N	Ad- detti	N	Poten- za utiliz- zabile HP		
4	4	7	—	—	2	2	9	1	39	13	15	45	1	52	4	4	7	—	—	1	
—	—	—	—	—	—	—	—	—	—	—	—	—	—	—	—	—	—	—	—	—	1.03
1	1	1	—	—	—	—	—	—	—	—	—	—	—	—	—	—	—	—	—	—	1.04
3	3	6	—	—	2	2	9	1	39	13	15	45	1	52	4	4	7	—	—	1.05	
1	2	28	2	258	—	—	—	—	—	1	1	2	—	—	—	—	—	—	—	—	2
—	—	—	—	—	—	—	—	—	—	—	—	—	—	—	—	—	—	—	—	—	2.01
—	—	—	—	—	—	—	—	—	—	—	—	—	—	—	—	—	—	—	—	—	2.02
1	2	28	2	258	—	—	—	—	—	1	1	2	—	—	—	—	—	—	—	—	2.03
28	28	311	16	748	23	24	52	9	51	248	258	3.945	111	15.329	50	58	171	18	176	2.04	
1	1	1	1	16	1	1	1	1	10	16	16	120	13	776	4	6	10	3	23	3	3.01
—	—	—	—	—	—	—	—	—	—	1	1	4	1	13	—	—	—	—	—	—	3.02
—	—	—	—	—	—	—	—	—	—	1	1	2	—	—	1	3	29	3	42	—	3.03
—	—	—	—	—	3	3	3	—	—	37	39	203	4	36	13	14	26	—	—	—	3.04
4	4	20	1	7	5	5	26	—	—	58	58	248	3	73	12	12	40	—	—	—	3.05
4	4	4	—	—	3	3	3	—	—	15	15	19	5	4	4	4	7	1	1	—	3.06
—	—	—	—	—	—	—	—	—	—	2	2	25	1	1	—	—	—	—	—	—	3.07
1	1	2	1	2	—	—	—	—	—	4	4	12	2	19	—	—	—	—	—	—	3.08
4	4	8	4	81	6	6	7	5	30	22	23	141	16	282	5	6	9	4	24	—	3.09
—	—	—	—	—	—	—	—	—	—	1	1	48	1	578	—	—	—	—	—	—	3.10
2	2	141	2	94	1	1	2	1	4	13	14	475	13	1.925	1	1	16	1	42	—	3.11
—	—	—	—	—	—	—	—	—	—	2	2	325	2	276	—	—	—	—	—	—	3.12
—	—	—	—	—	—	—	—	—	—	1	1	3	—	—	—	—	—	—	—	—	3.13
9	9	24	4	49	4	4	6	2	7	54	57	399	30	865	7	8	25	6	44	—	3.14
1	1	46	1	147	—	—	—	—	—	1	2	1.020	2	7.271	—	—	—	—	—	—	3.15
2	2	65	2	352	—	1	4	—	—	6	8	339	8	1.892	3	3	8	—	—	—	3.16
—	—	—	—	—	—	—	—	—	—	—	—	—	—	—	—	—	—	—	—	—	3.17
—	—	—	—	—	—	—	—	—	—	—	—	—	—	—	—	—	—	—	—	—	3.18
—	—	—	—	—	—	—	—	—	—	—	—	—	—	—	—	—	—	—	—	—	3.19
—	—	—	—	—	—	—	—	—	—	—	—	—	—	—	—	—	—	—	—	—	3.20
—	—	—	—	—	—	—	—	—	—	1	1	3	1	8	—	—	—	—	—	—	3.21
—	—	—	—	—	—	—	—	—	—	3	3	176	3	330	—	—	—	—	—	—	3.22
—	—	—	—	—	—	—	—	—	—	4	4	7	1	..	1	1	—	—	—	—	3.23
—	—	—	—	—	—	—	—	—	—	1	1	6	1	3	—	—	—	—	—	—	3.24
—	—	—	—	—	—	—	—	—	—	1	1	46	1	130	—	—	—	—	—	—	3.25
—	—	—	—	—	—	—	—	—	—	—	—	—	—	—	—	—	—	—	—	—	3.26
4	7	58	1	27	4	4	11	—	—	42	52	706	19	543	3	4	28	1	19	—	4
4	7	58	1	27	4	4	11	—	—	40	49	682	19	543	3	4	28	1	19	—	4.01
—	—	—	—	—	—	—	—	—	—	2	3	24	—	—	—	—	—	—	—	—	4.02
—	—	—	—	—	—	—	—	—	—	—	2	29	1	2	—	—	—	—	—	—	5
—	—	—	—	—	—	—	—	—	—	—	2	29	1	2	—	—	—	—	—	—	5.01
—	—	—	—	—	—	—	—	—	—	—	—	—	—	—	—	—	—	—	—	—	5.02
—	—	—	—	—	—	—	—	—	—	—	—	—	—	—	—	—	—	—	—	—	5.03
50	52	109	7	26	15	15	27	1	3	366	397	1.152	51	269	57	59	108	7	9	—	6
3	3	5	—	—	1	1	2	—	—	25	27	150	7	64	7	7	12	—	—	—	6.01
25	26	67	6	25	5	5	11	1	3	91	98	295	21	91	8	8	21	3	5	—	6.02
4	4	6	—	—	—	—	—	—	—	49	59	178	2	10	6	6	8	—	—	—	6.03
1	2	4	—	—	—	—	—	—	—	42	50	182	11	71	6	8	10	—	—	—	6.04
1	1	3	—	—	—	—	—	—	—	8	9	24	1	12	13	13	25	4	4	—	6.05
4	4	4	—	—	1	1	2	—	—	55	55	90	—	—	7	7	10	—	—	—	6.06
12	12	20	1	1	8	8	12	—	—	95	98	231	9	21	10	10	22	—	—	—	6.07
—	—	—	—	—	—	—	—	—	—	1	1	2	—	—	—	—	—	—	—	—	6.08
2	2	2	—	—	2	4	7	—	—	38	41	210	3	35	5	9	19	—	—	—	7
—	—	—	—	—	—	—	—	—	—	—	1	94	1	18	—	1	2	—	—	—	7.01
—	—	—	—	—	2	3	5	—	—	21	21	62	1	11	5	7	13	—	—	—	7.02
—	—	—	—	—	—	—	—	—	—	1	1	2	—	—	—	—	—	—	—	—	7.03
—	—	—	—	—	—	—	—	—	—	—	—	—	—	—	—	—	—	—	—	—	7.04
—	—	—	—	—	—	—	—	—	—	—	—	—	—	—	—	—	—	—	—	—	7.05
—	—	—	—	—	—	—	—	—	—	—	—	—	—	—	—	—	—	—	—	—	7.06
2	2	2	—	—	—	—	—	—	—	16	16	26	1	6	—	—	—	—	—	—	7.07
—	—	—	—	—	—	1	2	—	—	—	2	26	—	—	—	1	4	—	—	—	7.08
—	1	1	—	—	—	1	1	—	—	2	8	65	1	1	—	2	2	—	—	—	8
—	—	—	—	—	—	—	—	—	—	2	4	42	1	1	—	1	1	—	—	—	8.01
—	—	—	—	—	—	—	—	—	—	—	1	5	—	—	—	—	—	—	—	—	8.02
—	1	1	—	—	—	1	1	—	—	—	3	18	—	—	—	1	1	—	—	—	8.03
6	6	7	2	4	2	2	2	1	1	34	37	89	6	27	9	9	18	2	3	—	9
5	5	6	2	4	2	2	2	1	1	26	29	61	2	21	7	7	14	1	2	—	9.01
—	—	—	—	—	—	—	—	—	—	3	3	12	3	3	1	1	2	1	1	—	9.02
1	1	1	—	—	—	—	—	—	—	3	3	12	1	3	1	1	2	—	—	—	9.03
—	—	—	—	—	—	—	—	—	—	2	2	4	—	—	—	—	—	—	—	—	9.04
—	—	—	—	—	—	—	—	—	—	—	—	—	—	—	—	—	—	—	—	—	9.08
95	102	523	28	1.063	48	52	109	12	94	744	811	6.243	193	16.258	128	145	353	28	207	—	

N classi- fica zione	RAMI E CLASSI DI ATTIVITÀ ECONOMICA	14. CAVASO DEL TOMBA					15. CESSALTO					16. CHIARANO				
		Im- prese	Unità locali				Im- prese	Unità locali				Im- prese	Unità locali			
			Totale		con forza motrice			Totale		con forza motrice			Totale		con forza motrice	
			N	Ad- detti	N	Poten- za utiliz- zabile HP		N	Ad- detti	N	Poten- za utiliz- zabile HP		N	Ad- detti	N	Poten- za utiliz- zabile HP
1	AGRICOLTURA, FORESTE, CACCIA E PESCA	11	12	20	1	5	5	6	10	2	53	—	—	—	—	—
1.03	Foreste	—	—	—	—	—	—	—	—	—	—	—	—	—	—	—
1.04	Pesca	—	—	—	—	—	—	—	—	—	—	—	—	—	—	—
1.05	Attività connesse con l'agricoltura . . .	11	12	20	1	5	5	6	10	2	53	—	—	—	—	—
2	INDUSTRIE ESTRATTIVE	1	1	7	—	—	—	—	—	—	—	—	—	—	—	—
2.01	Estraz. di carboni fossili e di torba . .	—	—	—	—	—	—	—	—	—	—	—	—	—	—	—
2.02	Estraz. di combustibili liquidi e gassosi	—	—	—	—	—	—	—	—	—	—	—	—	—	—	—
2.03	Estraz. di minerali metalliferi	—	—	—	—	—	—	—	—	—	—	—	—	—	—	—
2.04	Estraz. di altri minerali	1	1	7	—	—	—	—	—	—	—	—	—	—	—	—
3	INDUSTRIE MANIFATTURIERE	34	44	166	17	123	36	36	87	17	272	13	13	83	10	305
3.01	Industrie alimentari e affini	2	4	7	4	33	4	4	22	4	132	5	5	20	5	112
3.02	Industria del tabacco	—	—	—	—	—	—	—	—	—	—	—	—	—	—	—
3.03	Seta, cotone e lav. fibre tess. artificiali	—	1	71	1	35	—	—	—	—	—	—	—	—	—	—
3.04	Industrie della lana	—	—	—	—	—	—	—	—	—	—	—	—	—	—	—
3.05	Industrie delle fibre dure e tessili varie	3	5	7	—	—	1	1	1	—	—	—	—	—	—	—
3.06	Ind. del vestiario e dell'abbigliamento .	10	13	40	1	4	12	12	15	—	—	1	1	4	—	—
3.07	Industrie delle calzature	4	4	12	2	10	3	3	4	2	2	1	1	1	—	—
3.08	Industrie delle pelli e del cuoio	—	—	—	—	—	—	—	—	—	—	—	—	—	—	—
3.09	Industria mobilio e arredam. in legno .	—	—	—	—	—	2	2	12	2	54	—	—	—	—	—
3.10	Industrie del legno	6	7	12	5	25	5	5	14	3	37	1	1	8	1	33
3.11	Industrie metallurgiche	—	—	—	—	—	—	—	—	—	—	—	—	—	—	—
3.12	Macchine non elettr., carpent. metallica	—	—	—	—	—	—	—	—	—	—	—	—	—	—	—
3.13	Macchine e apparecchi elettrici	—	—	—	—	—	—	—	—	—	—	—	—	—	—	—
3.14	Mecc. di precisione ; orficeria, argenteria	—	—	—	—	—	—	—	—	—	—	—	—	—	—	—
3.15	Officine meccaniche	8	9	16	4	16	5	5	11	3	29	4	4	7	3	33
3.16	Industrie costruz. mezzi di trasporto .	—	—	—	—	—	—	—	—	—	—	—	—	—	—	—
3.17	Industrie lavor. minerali non metalliferi	1	1	1	—	—	—	—	—	—	—	1	1	43	1	127
3.18	Industrie chimiche	—	—	—	—	—	2	2	3	2	11	—	—	—	—	—
3.19	Industrie derivati petrolio e carbone . .	—	—	—	—	—	—	—	—	—	—	—	—	—	—	—
3.20	Industrie della gomma elastica	—	—	—	—	—	—	—	—	—	—	—	—	—	—	—
3.21	Prod. cellul. per tess., fibre tess. artific.	—	—	—	—	—	—	—	—	—	—	—	—	—	—	—
3.22	Industrie della carta e cartotecnica . .	—	—	—	—	—	—	—	—	—	—	—	—	—	—	—
3.23	Industrie poligrafiche ed editoriali . . .	—	—	—	—	—	—	—	—	—	—	—	—	—	—	—
3.24	Industrie foto-fono-cinematografiche . .	—	—	—	—	—	1	1	1	—	—	—	—	—	—	—
3.25	Prod. oggetti in materie plastiche . . .	—	—	—	—	—	1	1	4	1	7	—	—	—	—	—
3.26	Industrie manifatturiere varie	—	—	—	—	—	—	—	—	—	—	—	—	—	—	—
4	COSTRUZIONI E INSTALL. DI IMPIANTI . .	6	6	23	—	—	3	4	23	1	6	4	5	22	2	37
4.01	Costruzioni	6	6	23	—	—	3	4	23	1	6	4	5	22	2	37
4.02	Installazione impianti	—	—	—	—	—	—	—	—	—	—	—	—	—	—	—
5	ENERGIA ELETTRICA, GAS E ACQUA	—	—	—	—	—	—	—	—	—	—	—	—	—	—	—
5.01	Prod. e distribuz. di energia elettrica . .	—	—	—	—	—	—	—	—	—	—	—	—	—	—	—
5.02	Produzione e distribuzione di gas	—	—	—	—	—	—	—	—	—	—	—	—	—	—	—
5.03	Distribuzione di acqua	—	—	—	—	—	—	—	—	—	—	—	—	—	—	—
6	COMMERCIO	47	52	94	3	5	58	61	112	6	9	23	23	51	5	26
6.01	Commercio all'ingrosso	2	2	4	—	—	3	3	6	—	—	5	5	11	2	20
6.02	Comm. al minuto generi alimentari . . .	13	13	25	2	3	19	19	41	5	7	12	12	28	2	6
6.03	Comm. al min. prod. tess. e art. abbigl.	10	10	16	—	—	9	10	20	—	—	1	1	2	—	—
6.04	Comm. al minuto prod. meccanici	4	6	8	—	—	2	3	6	1	2	—	—	—	—	—
6.05	Comm. al min. gen. alim. e non alim. . .	—	—	—	—	—	6	6	10	—	—	3	3	6	—	—
6.06	Commercio ambulante	1	1	1	—	—	13	13	15	—	—	—	—	—	—	—
6.07	Alberghi e pubblici esercizi	17	20	40	1	2	6	7	14	—	—	2	2	4	1	..
6.08	Attività ausiliarie del commercio	—	—	—	—	—	—	—	—	—	—	—	—	—	—	—
7	TRASPORTI E COMUNICAZIONI	10	12	30	—	—	4	5	11	—	—	—	1	4	—	—
7.01	Trasporti ferrov. e tramv. extraurbani .	—	—	—	—	—	—	—	—	—	—	—	—	—	—	—
7.02	Trasporti extraurbani su strada	7	8	23	—	—	4	4	6	—	—	—	—	—	—	—
7.03	Trasporti urbani	1	1	1	—	—	—	—	—	—	—	—	—	—	—	—
7.04	Trasporti lacuali e fluviali	—	—	—	—	—	—	—	—	—	—	—	—	—	—	—
7.05	Trasporti marittimi	—	—	—	—	—	—	—	—	—	—	—	—	—	—	—
7.06	Trasporti aerei	—	—	—	—	—	—	—	—	—	—	—	—	—	—	—
7.07	Attività ausiliarie dei trasporti	2	2	2	—	—	—	—	—	—	—	—	—	—	—	—
7.08	Comunicazioni	—	1	4	—	—	—	1	5	—	—	—	1	4	—	—
8	CREDITO E ASSICURAZIONE	—	3	3	—	—	—	1	1	—	—	—	—	—	—	—
8.01	Credito	—	2	2	—	—	—	—	—	—	—	—	—	—	—	—
8.02	Assicurazione	—	—	—	—	—	—	—	—	—	—	—	—	—	—	—
8.03	Gestioni finanziarie	—	1	1	—	—	—	1	1	—	—	—	—	—	—	—
9	SERVIZI E ATTIVITÀ SOCIALI VARIE	6	8	12	2	4	7	8	13	2	3	5	5	7	2	2
9.01	Servizi per l'igiene e la pulizia	4	6	7	1	4	6	6	10	1	3	3	3	4	1	1
9.02	Servizi dello spettacolo	1	1	3	1	..	—	1	1	1	..	1	1	2	1	1
9.03	Servizi sanitari	1	1	2	—	—	1	1	2	—	—	1	1	1	—	—
9.04	Servizi privati per l'istruzione	—	—	—	—	—	—	—	—	—	—	—	—	—	—	—
9.08	Servizi vari, non altrove classificati . .	—	—	—	—	—	—	—	—	—	—	—	—	—	—	—
	TOTALE	115	138	355	23	137	113	121	257	28	343	45	47	167	19	370

unità locali per comune

17. CIMADOLMO					18. CISON DI VALMARINO					19. CODOGNÈ					20. COLLE UMBERTO					N classi- fica- zione
Im- prese	Unità locali				Im- prese	Unità locali				Im- prese	Unità locali				Im- prese	Unità locali				
	Totale		con forza motrice			Totale		con forza motrice			Totale		con forza motrice			Totale		con forza motrice		
	N	Ad- detti	N	Poten- za utilizz- zabile HP		N	Ad- detti	N	Poten- za utilizz- zabile HP		N	Ad- detti	N	Poten- za utilizz- zabile HP		N	Ad- detti	N	Poten- za utilizz- zabile HP	
4	4	10	2	14	2	2	5	2	3	17	17	34	3	49	1	1	4	1	13	1
—	—	—	—	—	—	—	—	—	—	—	—	—	—	—	—	—	—	—	—	1.03
4	4	10	2	14	2	2	5	2	3	17	17	34	3	49	1	1	4	1	13	1.04
—	—	—	—	—	—	—	—	—	—	—	—	—	—	—	—	—	—	—	—	1.05
—	—	—	—	—	—	—	—	—	—	—	—	—	—	—	—	—	—	—	—	2
—	—	—	—	—	—	—	—	—	—	—	—	—	—	—	—	—	—	—	—	2.01
—	—	—	—	—	—	—	—	—	—	—	—	—	—	—	—	—	—	—	—	2.02
—	—	—	—	—	—	—	—	—	—	—	—	—	—	—	—	—	—	—	—	2.03
—	—	—	—	—	—	—	—	—	—	—	—	—	—	—	—	—	—	—	—	2.04
43	43	140	15	129	34	34	118	23	204	48	48	145	22	254	44	44	148	15	335	3
1	1	1	1	12	7	7	23	7	71	3	3	7	3	73	4	4	12	4	76	3.01
1	1	2	1	7	—	—	—	—	—	—	—	—	—	—	—	—	—	—	—	3.02
—	—	—	—	—	—	—	—	—	—	1	1	1	1	10	—	—	—	—	—	3.03
1	1	6	1	1	2	2	20	2	8	6	6	10	—	—	4	4	14	—	—	3.04
7	7	8	—	—	2	2	16	—	—	7	7	10	—	—	10	10	17	—	—	3.05
3	3	3	1	1	2	2	2	1	1	4	4	5	2	2	5	5	5	—	—	3.06
—	—	—	—	—	—	—	—	—	—	—	—	—	—	—	1	1	1	—	—	3.07
—	—	—	—	—	3	3	26	3	70	2	2	44	2	27	2	2	3	2	19	3.08
21	21	105	8	54	12	12	20	7	39	12	12	22	7	94	5	5	26	3	95	3.09
—	—	—	—	—	—	—	—	—	—	—	—	—	—	—	1	1	33	1	58	3.10
—	—	—	—	—	—	—	—	—	—	—	—	—	—	—	—	—	—	—	—	3.11
—	—	—	—	—	—	—	—	—	—	1	1	31	1	22	—	—	—	—	—	3.12
—	—	—	—	—	—	—	—	—	—	—	—	—	—	—	—	—	—	—	—	3.13
8	8	9	2	8	5	5	7	2	9	12	12	15	6	26	10	10	29	4	56	3.14
—	—	—	—	—	—	—	—	—	—	—	—	—	—	—	—	—	—	—	—	3.15
1	1	6	1	46	—	—	—	—	—	—	—	—	—	—	1	1	7	1	31	3.16
—	—	—	—	—	—	—	—	—	—	—	—	—	—	—	—	—	—	—	—	3.17
—	—	—	—	—	—	—	—	—	—	—	—	—	—	—	—	—	—	—	—	3.18
—	—	—	—	—	—	—	—	—	—	—	—	—	—	—	—	—	—	—	—	3.19
—	—	—	—	—	—	—	—	—	—	—	—	—	—	—	—	—	—	—	—	3.20
—	—	—	—	—	—	—	—	—	—	—	—	—	—	—	—	—	—	—	—	3.21
—	—	—	—	—	—	—	—	—	—	—	—	—	—	—	—	—	—	—	—	3.22
—	—	—	—	—	1	1	4	1	6	—	—	—	—	—	1	1	1	—	—	3.23
—	—	—	—	—	—	—	—	—	—	—	—	—	—	—	—	—	—	—	—	3.24
—	—	—	—	—	—	—	—	—	—	—	—	—	—	—	—	—	—	—	—	3.25
—	—	—	—	—	—	—	—	—	—	—	—	—	—	—	—	—	—	—	—	3.26
2	4	26	3	16	3	3	11	1	2	13	13	67	2	4	11	13	62	7	63	4
2	4	26	3	16	3	3	11	1	2	13	13	67	2	4	9	11	58	7	63	4.01
—	—	—	—	—	—	—	—	—	—	—	—	—	—	—	2	2	4	—	—	4.02
—	—	—	—	—	1	1	2	—	—	—	—	—	—	—	—	—	—	—	—	5
—	—	—	—	—	—	—	—	—	—	—	—	—	—	—	—	—	—	—	—	5.01
—	—	—	—	—	1	1	2	—	—	—	—	—	—	—	—	—	—	—	—	5.02
—	—	—	—	—	—	—	—	—	—	—	—	—	—	—	—	—	—	—	—	5.03
41	43	82	10	16	62	63	99	9	31	51	51	103	10	50	52	52	91	11	30	6
2	2	3	—	—	1	1	2	—	—	—	—	—	—	—	4	4	7	1	3	6.01
20	21	45	8	15	9	9	14	5	15	23	23	53	8	21	24	24	47	9	26	6.02
3	4	8	—	—	1	1	2	—	—	6	6	12	—	—	3	3	3	—	—	6.03
—	—	—	—	—	3	4	4	1	3	6	6	10	1	28	4	4	4	—	—	6.04
1	1	3	—	—	16	16	26	3	13	1	1	2	—	—	1	1	2	1	1	6.05
4	4	4	—	—	9	9	11	—	—	6	6	7	—	—	2	2	3	—	—	6.06
10	10	18	2	1	23	23	40	—	—	9	9	19	1	1	14	14	25	—	—	6.07
1	1	1	—	—	—	—	—	—	—	—	—	—	—	—	—	—	—	—	—	6.08
9	11	25	—	—	3	4	13	—	—	7	8	23	2	6	2	3	6	—	—	7
—	—	—	—	—	—	—	—	—	—	—	—	—	—	—	—	—	—	—	—	7.01
8	9	19	—	—	3	3	7	—	—	2	2	5	—	—	—	—	—	—	—	7.02
1	1	1	—	—	—	—	—	—	—	3	3	8	2	6	1	1	1	—	—	7.03
—	—	—	—	—	—	—	—	—	—	—	—	—	—	—	—	—	—	—	—	7.04
—	—	—	—	—	—	—	—	—	—	—	—	—	—	—	—	—	—	—	—	7.05
—	—	—	—	—	—	—	—	—	—	2	2	3	—	—	1	1	1	—	—	7.06
—	—	—	—	—	—	—	—	—	—	—	—	—	—	—	1	1	1	—	—	7.07
—	1	5	—	—	—	1	6	—	—	—	1	7	—	—	—	1	4	—	—	7.08
—	—	—	—	—	—	1	2	—	—	—	1	1	—	—	—	1	1	—	—	8
—	—	—	—	—	—	—	—	—	—	—	—	—	—	—	—	—	—	—	—	8.01
—	—	—	—	—	—	—	—	—	—	—	—	—	—	—	—	—	—	—	—	8.02
—	—	—	—	—	—	1	2	—	—	—	1	1	—	—	—	1	1	—	—	8.03
2	2	3	1	..	3	3	5	2	3	4	4	5	1	2	2	2	3	—	—	9
2	2	3	1	..	2	2	3	2	3	3	3	4	1	2	1	1	2	—	—	9.01
—	—	—	—	—	—	—	—	—	—	—	—	—	—	—	—	—	—	—	—	9.02
—	—	—	—	—	1	1	2	—	—	1	1	1	—	—	1	1	1	—	—	9.03
—	—	—	—	—	—	—	—	—	—	—	—	—	—	—	—	—	—	—	—	9.04
—	—	—	—	—	—	—	—	—	—	—	—	—	—	—	—	—	—	—	—	9.08
101	107	286	31	175	108	111	255	37	243	140	142	378	40	365	112	116	315	34	441	

N classi- fica- zione	RAMI E CLASSI DI ATTIVITÀ ECONOMICA	21. CONEGLIANO					22. CORDIGNANO					23. CORNUDA				
		Im- prese	Unità locali				Im- prese	Unità locali				Im- prese	Unità locali			
			Totale		con forza motrice			Totale		con forza motrice			Totale		con forza motrice	
			N	Ad- detti	N	Poten- za utiliz- zabile HP		N	Ad- detti	N	Poten- za utiliz- zabile HP		N	Ad- detti	N	Poten- za utiliz- zabile HP
1	AGRICOLTURA, FORESTE, CACCIA E PESCA	6	7	26	4	37	8	8	22	4	35	—	1	2	—	—
1.03	Foreste	—	—	—	—	—	—	—	—	—	—	—	—	—	—	—
1.04	Pesca	—	—	—	—	—	—	—	—	—	—	—	—	—	—	—
1.05	Attività connesse con l'agricoltura . . .	6	7	26	4	37	8	8	22	4	35	—	1	2	—	—
2	INDUSTRIE ESTRATTIVE	—	—	—	—	—	1	2	10	1	18	—	—	—	—	—
2.01	Estraz. di carboni fossili e di torba . . .	—	—	—	—	—	—	—	—	—	—	—	—	—	—	—
2.02	Estraz. di combustibili liquidi e gassosi	—	—	—	—	—	—	—	—	—	—	—	—	—	—	—
2.03	Estraz. di minerali metalliferi	—	—	—	—	—	—	—	—	—	—	—	—	—	—	—
2.04	Estraz. di altri minerali	—	—	—	—	—	1	2	10	1	18	—	—	—	—	—
3	INDUSTRIE MANIFATTURIERE	377	396	7.352	227	15.473	69	71	227	35	576	56	56	954	36	1.510
3.01	Industrie alimentari e affini	34	38	543	32	1.144	4	4	10	3	53	6	6	187	4	501
3.02	Industria del tabacco	—	—	—	—	—	—	—	—	—	—	—	—	—	—	—
3.03	Seta, cotone e lav. fibre tess. artificiali	3	4	464	4	2.117	2	2	46	2	72	3	3	68	3	109
3.04	Industrie della lana	2	2	2	2	23	2	2	16	2	15	—	—	—	—	—
3.05	Industrie delle fibre dure e tessili varie	36	37	948	16	719	3	3	5	—	—	2	2	3	1	..
3.06	Ind. del vestiario e dell'abbigliamento .	64	65	172	1	..	20	20	25	—	—	10	10	10	—	—
3.07	Industrie delle calzature	31	31	38	16	13	6	6	7	2	1	7	7	446	5	190
3.08	Industrie delle pelli e del cuoio	4	6	26	2	4	—	—	—	—	—	—	—	—	—	—
3.09	Industria mobilio e arredam. in legno .	10	12	588	9	1.452	3	3	34	3	62	1	1	7	1	11
3.10	Industrie del legno	37	37	211	28	629	13	13	27	10	93	6	6	28	5	72
3.11	Industrie metallurgiche	1	1	49	1	106	—	—	—	—	—	—	—	—	—	—
3.12	Macchine non elettr., carpent. metallica	22	23	555	22	1.273	—	—	—	—	—	1	1	111	1	141
3.13	Macchine e apparecchi elettrici	2	2	2.674	2	6.014	—	—	—	—	—	—	—	—	—	—
3.14	Mecc. di precisione ; oreficeria, argenteria	2	2	3	1	1	—	—	—	—	—	1	1	2	1	2
3.15	Officine meccaniche	88	94	495	59	755	12	12	35	8	59	14	14	35	12	50
3.16	Industrie costruz. mezzi di trasporto .	3	3	53	3	102	—	—	—	—	—	—	—	—	—	—
3.17	Industrie lavor. minerali non metalliferi	11	11	219	11	725	1	3	17	3	203	1	1	39	1	420
3.18	Industrie chimiche	1	1	3	1	2	—	—	—	—	—	—	—	—	—	—
3.19	Industrie derivati petrolio e carbone . .	—	—	—	—	—	—	—	—	—	—	—	—	—	—	—
3.20	Industrie della gomma elastica	4	4	12	4	11	—	—	—	—	—	—	—	—	—	—
3.21	Prod. cellul. per tess., fibre tess. artifice.	—	—	—	—	—	—	—	—	—	—	—	—	—	—	—
3.22	Industrie della carta e cartotecnica . . .	2	2	67	2	57	—	—	—	—	—	1	1	11	1	8
3.23	Industrie poligrafiche ed editoriali . . .	4	4	28	2	18	1	1	1	11	2	2	2	6	1	6
3.24	Industrie foto-fono-cinematografiche . .	7	7	15	1	..	1	1	2	—	—	1	1	1	—	—
3.25	Prod. oggetti in materie plastiche . . .	1	1	3	1	16	1	1	2	1	7	—	—	—	—	—
3.26	Industrie manifatturiere varie	8	9	194	7	292	—	—	—	—	—	—	—	—	—	—
4	Costruzioni e install. di impianti . . .	43	60	1.056	36	1.884	22	22	119	13	57	8	10	101	—	—
4.01	Costruzioni	39	55	958	35	1.874	21	21	100	12	55	8	10	101	—	—
4.02	Installazione impianti	4	5	98	1	10	1	1	19	1	2	—	—	—	—	—
5	ENERGIA ELETTRICA, GAS E ACQUA	2	6	170	4	392	2	2	8	2	6	—	—	—	—	—
5.01	Prod. e distribuz. di energia elettrica	—	3	106	2	76	1	1	6	1	—	—	—	—	—	—
5.02	Produzione e distribuzione di gas	—	1	13	1	10	—	—	—	—	—	—	—	—	—	—
5.03	Distribuzione di acqua	2	2	51	1	306	1	1	2	1	6	—	—	—	—	—
6	COMMERCIO	572	638	1.634	144	429	84	87	178	7	18	85	90	248	15	158
6.01	Commercio all'ingrosso	60	72	208	19	169	7	7	25	1	4	12	12	68	4	95
6.02	Comm. al minuto generi alimentari . . .	155	169	368	59	130	28	29	52	4	7	20	23	57	8	20
6.03	Comm. al min. prod. tess. e art. abbigl.	101	114	307	7	6	13	14	37	1	..	18	18	29	1	1
6.04	Comm. al minuto prod. meccanici	73	97	312	21	72	3	4	9	1	7	11	12	23	—	—
6.05	Comm. al min. gen. alim. e non alim. . .	29	29	71	10	7	6	6	17	—	—	—	—	—	—	—
6.06	Commercio ambulante	33	33	52	—	—	8	8	9	—	—	2	2	2	—	—
6.07	Alberghi e pubblici esercizi	108	110	300	27	45	19	19	29	—	—	21	22	68	2	42
6.08	Attività ausiliarie del commercio	13	14	16	1	..	—	—	—	—	—	1	1	1	—	—
7	TRASPORTI E COMUNICAZIONI	50	57	387	7	63	10	11	28	—	—	10	12	59	1	4
7.01	Trasporti ferrov. e tramv. extraurbani .	—	1	114	1	14	—	—	—	—	—	—	1	5	—	—
7.02	Trasporti extraurbani su strada	24	25	134	2	41	10	10	21	—	—	4	4	39	—	—
7.03	Trasporti urbani	15	16	19	—	—	—	—	—	—	—	4	4	5	1	4
7.04	Trasporti lacuali e fluviali	—	—	—	—	—	—	—	—	—	—	—	—	—	—	—
7.05	Trasporti marittimi	—	—	—	—	—	—	—	—	—	—	—	—	—	—	—
7.06	Trasporti aerei	—	—	—	—	—	—	—	—	—	—	—	—	—	—	—
7.07	Attività ausiliarie dei trasporti	10	12	21	3	7	—	—	—	—	—	1	1	1	—	—
7.08	Comunicazioni	1	3	99	1	1	—	1	7	—	—	1	2	9	—	—
8	CREDITO E ASSICURAZIONE	9	16	133	—	—	—	2	3	—	—	1	5	13	—	—
8.01	Credito	—	4	92	—	—	—	1	2	—	—	—	3	11	—	—
8.02	Assicurazione	8	9	26	—	—	—	—	—	—	—	1	1	1	—	—
8.03	Gestioni finanziarie	1	3	15	—	—	—	1	1	—	—	—	1	1	—	—
9	SERVIZI E ATTIVITÀ SOCIALI VARIE	53	58	153	17	65	9	10	15	2	10	12	12	29	2	10
9.01	Servizi per l'igiene e la pulizia	45	49	112	14	40	8	8	12	2	10	10	10	21	1	9
9.02	Servizi dello spettacolo	3	4	20	3	25	—	1	1	—	—	1	1	6	1	1
9.03	Servizi sanitari	3	3	16	—	—	1	1	2	—	—	1	1	2	—	—
9.04	Servizi privati per l'istruzione	2	2	5	—	—	—	—	—	—	—	—	—	—	—	—
9.08	Servizi vari, non altrove classificati . .	—	—	—	—	—	—	—	—	—	—	—	—	—	—	—
	TOTALE	1.112	1.238	10.911	439	18.343	205	215	610	64	720	172	186	1.406	54	1.682

unità locali per comune

24. CRESPIANO DEL GRAPPA					25. CROCIETTA DEL MONTELLO					26. FARRA DI SOLIGO					27. FOLLINA					N classi- fica- zione
Im- prese	Unità locali				Im- prese	Unità locali				Im- prese	Unità locali				Im- prese	Unità locali				
	Totale		con forza motrice			Totale		con forza motrice			Totale		con forza motrice			Totale		con forza motrice		
	N	Ad- detti	N	Poten- za utiliz- zabile HP		N	Ad- detti	N	Poten- za utiliz- zabile HP		N	Ad- detti	N	Poten- za utiliz- zabile HP		N	Ad- detti	N	Poten- za utiliz- zabile HP	
7	7	34	1	4	3	3	5	2	2	1	1	37	1	152	4	4	6	1	4	1
—	—	—	—	—	—	—	—	—	—	—	—	—	—	—	2	2	3	—	—	1.03
7	7	34	1	4	3	3	5	2	2	1	1	37	1	152	2	2	3	1	4	1.04
1	1	6	—	—	1	1	1	—	—	—	—	—	—	—	—	—	—	—	—	1.05
—	—	—	—	—	—	—	—	—	—	—	—	—	—	—	—	—	—	—	—	2
—	—	—	—	—	—	—	—	—	—	—	—	—	—	—	—	—	—	—	—	2.01
—	—	—	—	—	—	—	—	—	—	—	—	—	—	—	—	—	—	—	—	2.02
1	1	6	—	—	1	1	1	—	—	—	—	—	—	—	—	—	—	—	—	2.03
59	62	206	19	535	73	76	941	35	3.513	66	69	297	31	543	43	43	544	23	1.218	3
6	6	40	6	245	2	2	3	2	30	3	4	27	4	104	6	6	13	6	63	3.01
—	—	—	—	—	—	—	—	—	—	—	—	—	—	—	—	—	—	—	—	3.02
—	—	—	—	—	—	—	—	—	—	—	1	96	1	97	1	1	105	1	141	3.03
—	—	—	—	—	—	—	—	—	—	—	1	1	—	—	1	1	268	1	792	3.04
9	9	9	—	—	7	8	321	3	1.727	12	13	24	—	—	3	3	11	2	20	3.05
15	16	19	—	—	17	17	28	—	—	12	12	18	—	—	8	8	11	—	—	3.06
6	7	10	2	7	9	9	335	3	216	4	4	4	1	..	3	3	4	—	—	3.07
—	—	—	—	—	1	1	44	1	418	—	—	—	—	—	—	—	—	—	—	3.08
—	—	—	—	—	1	1	2	1	10	4	4	26	2	69	3	3	82	3	114	3.09
10	10	61	3	221	14	14	41	11	155	8	8	28	7	155	5	5	11	3	8	3.10
—	—	—	—	—	1	1	31	1	455	—	—	—	—	—	—	—	—	—	—	3.11
—	—	—	—	—	—	—	—	—	—	4	4	25	4	65	1	1	2	1	3	3.12
—	—	—	—	—	—	—	—	—	—	—	—	—	—	—	—	—	—	—	—	3.13
—	—	—	—	—	—	—	—	—	—	1	1	1	1	4	—	—	—	—	—	3.14
10	10	32	5	25	18	18	39	9	48	12	12	39	10	46	8	8	20	4	35	3.15
—	—	—	—	—	—	—	—	—	—	—	—	—	—	—	—	—	—	—	—	3.16
—	1	3	1	1	2	2	19	2	35	4	4	6	1	3	3	3	16	2	42	3.17
—	—	—	—	—	1	1	2	1	11	1	1	1	—	—	—	—	—	—	—	3.18
—	—	—	—	—	—	—	—	—	—	—	—	—	—	—	—	—	—	—	—	3.19
1	1	28	1	33	—	1	74	1	408	—	—	—	—	—	—	—	—	—	—	3.20
—	—	—	—	—	—	—	—	—	—	—	—	—	—	—	—	—	—	—	—	3.21
1	1	3	1	3	—	—	—	—	—	—	—	—	—	—	—	—	—	—	—	3.22
1	1	1	—	—	—	1	2	—	—	1	1	2	—	—	1	1	1	—	—	3.23
—	—	—	—	—	—	—	—	—	—	—	—	—	—	—	—	—	—	—	—	3.24
—	—	—	—	—	—	—	—	—	—	—	—	—	—	—	—	—	—	—	—	3.25
—	—	—	—	—	—	—	—	—	—	—	—	—	—	—	—	—	—	—	—	3.26
8	11	81	3	10	13	15	128	—	—	16	16	85	9	35	5	6	21	4	93	4
7	10	79	3	10	13	15	128	—	—	16	16	85	9	35	3	4	19	3	92	4.01
1	1	2	—	—	—	—	—	—	—	—	—	—	—	—	2	2	2	1	1	4.02
—	—	—	—	—	—	1	13	1	55	1	1	2	1	9	—	—	—	—	—	5
—	—	—	—	—	—	1	13	1	55	—	—	—	—	—	—	—	—	—	—	5.01
—	—	—	—	—	—	—	—	—	—	—	—	—	—	—	—	—	—	—	—	5.02
—	—	—	—	—	—	—	—	—	—	1	1	2	1	9	—	—	—	—	—	5.03
77	83	174	10	54	108	109	198	30	56	98	102	193	16	60	60	66	105	5	11	6
6	7	42	2	37	11	11	21	3	9	9	9	19	6	26	2	2	3	1	7	6.01
21	21	35	5	8	34	35	69	20	35	37	41	88	5	21	10	12	22	2	3	6.02
12	14	23	—	—	13	13	26	—	—	16	16	25	1	1	6	10	17	—	—	6.03
7	9	12	2	8	8	8	17	2	8	8	8	11	1	8	3	3	5	—	—	6.04
1	1	3	—	—	2	2	4	—	—	—	—	—	—	—	10	10	16	1	..	6.05
6	6	9	—	—	9	9	10	—	—	2	2	3	—	—	8	8	10	—	—	6.06
22	23	47	1	1	29	29	49	5	4	24	24	44	3	4	21	21	32	1	1	6.07
2	2	3	—	—	2	2	2	—	—	2	2	3	—	—	—	—	—	—	—	6.08
4	5	13	—	—	9	10	18	1	1	4	5	16	—	—	7	8	14	—	—	7
—	—	—	—	—	—	—	—	—	—	—	—	—	—	—	—	—	—	—	—	7.01
2	2	3	—	—	6	6	7	—	—	4	4	8	—	—	1	1	1	—	—	7.02
—	—	—	—	—	3	3	5	1	1	—	—	—	—	—	6	6	7	—	—	7.03
—	—	—	—	—	—	—	—	—	—	—	—	—	—	—	—	—	—	—	—	7.04
—	—	—	—	—	—	—	—	—	—	—	—	—	—	—	—	—	—	—	—	7.05
—	—	—	—	—	—	—	—	—	—	—	—	—	—	—	—	—	—	—	—	7.06
2	2	4	—	—	—	—	—	—	—	—	—	—	—	—	—	—	—	—	—	7.07
—	1	6	—	—	—	1	6	—	—	—	1	8	—	—	—	1	6	—	—	7.08
1	4	9	—	—	—	2	3	—	—	—	2	4	—	—	—	2	6	—	—	8
—	2	7	—	—	—	1	2	—	—	—	1	3	—	—	—	1	4	—	—	8.01
1	1	1	—	—	—	—	—	—	—	—	—	—	—	—	—	—	—	—	—	8.02
—	1	1	—	—	—	1	1	—	—	—	1	1	—	—	—	1	2	—	—	8.03
8	9	13	1	1	10	11	15	4	3	12	13	18	2	3	7	8	12	—	—	9
6	7	8	—	—	7	8	10	2	1	10	11	14	2	3	5	6	8	—	—	9.01
1	1	3	1	1	2	2	3	2	2	1	1	3	—	—	1	1	2	—	—	9.02
1	1	2	—	—	1	1	2	—	—	1	1	1	—	—	1	1	2	—	—	9.03
—	—	—	—	—	—	—	—	—	—	—	—	—	—	—	—	—	—	—	—	9.04
—	—	—	—	—	—	—	—	—	—	—	—	—	—	—	—	—	—	—	—	9.08
165	182	536	34	604	217	228	1.322	73	3.630	198	209	652	60	802	126	137	708	33	1.326	

N classi- fica- zione	RAMI E CLASSI DI ATTIVITÀ ECONOMICA	28. FONTANELLE					29. FONTE					30. FREGONA				
		Im- prese	Unità locali				Im- prese	Unità locali				Im- prese	Unità locali			
			Totale		con forza motrice			Totale		con forza motrice			Totale		con forza motrice	
			N	Ad- detti	N	Poten- za utiliz- zabile HP		N	Ad- detti	N	Poten- za utiliz- zabile HP		N	Ad- detti	N	Poten- za utiliz- zabile HP
1	AGRICOLTURA, FORESTE, CACCIA E PESCA	18	18	38	4	152	6	6	12	—	—	2	3	20	2	8
1.03	Foreste	—	—	—	—	—	—	—	—	—	—	—	1	13	—	—
1.04	Pesca	—	—	—	—	—	—	—	—	—	—	—	—	—	—	—
1.05	Attività connesse con l'agricoltura	18	18	38	4	152	6	6	12	—	—	2	2	7	2	8
2	INDUSTRIE ESTRATTIVE	—	—	—	—	—	—	—	—	—	—	—	—	—	—	—
2.01	Estraz. di carboni fossili e di torba	—	—	—	—	—	—	—	—	—	—	—	—	—	—	—
2.02	Estraz. di combustibili liquidi e gassosi	—	—	—	—	—	—	—	—	—	—	—	—	—	—	—
2.03	Estraz. di minerali metalliferi	—	—	—	—	—	—	—	—	—	—	—	—	—	—	—
2.04	Estraz. di altri minerali	—	—	—	—	—	—	—	—	—	—	—	—	—	—	—
3	INDUSTRIE MANIFATTURIERE	34	34	64	12	179	49	51	197	29	1.067	27	27	58	15	141
3.01	Industrie alimentari e affini	2	2	7	2	83	5	5	10	5	42	1	1	2	1	13
3.02	Industria del tabacco	—	—	—	—	—	—	—	—	—	—	—	—	—	—	—
3.03	Seta, cotone e lav. fibre tess. artificiali	—	—	—	—	—	—	—	—	—	—	—	—	—	—	—
3.04	Industrie della lana	—	—	—	—	—	1	1	4	1	38	—	—	—	—	—
3.05	Industrie delle fibre dure e tessili varie	7	7	14	—	—	9	10	15	5	1	5	5	10	—	—
3.06	Ind. del vestiario e dell'abbigliamento	9	9	13	—	—	6	6	19	—	—	4	4	7	—	—
3.07	Industrie delle calzature	4	4	4	2	2	2	2	3	1	..	1	1	2	1	1
3.08	Industrie delle pelli e del cuoio	—	—	—	—	—	1	1	29	1	834	—	—	—	—	—
3.09	Industria mobilio e arredam. in legno	—	—	—	—	—	—	1	17	1	10	2	2	8	2	17
3.10	Industrie del legno	5	5	10	3	54	8	8	19	5	33	10	10	20	9	103
3.11	Industrie metallurgiche	—	—	—	—	—	—	—	—	—	—	—	—	—	—	—
3.12	Macchine non elettr., carpent. metallica	—	—	—	—	—	—	—	—	—	—	—	—	—	—	—
3.13	Macchine e apparecchi elettrici	—	—	—	—	—	—	—	—	—	—	—	—	—	—	—
3.14	Mecc. di precisione ; oreficeria, argenteria	—	—	—	—	—	—	—	—	—	—	—	—	—	—	—
3.15	Officine meccaniche	6	6	14	5	40	14	14	37	8	37	4	4	9	2	7
3.16	Industrie costruz. mezzi di trasporto	—	—	—	—	—	—	—	—	—	—	—	—	—	—	—
3.17	Industrie lavor. minerali non metalliferi	—	—	—	—	—	1	1	5	—	—	—	—	—	—	—
3.18	Industrie chimiche	—	—	—	—	—	2	2	39	2	72	—	—	—	—	—
3.19	Industrie derivati petrolio e carbone	—	—	—	—	—	—	—	—	—	—	—	—	—	—	—
3.20	Industrie della gomma elastica	—	—	—	—	—	—	—	—	—	—	—	—	—	—	—
3.21	Prod. cellul. per tess., fibre tess. artific.	—	—	—	—	—	—	—	—	—	—	—	—	—	—	—
3.22	Industrie della carta e cartotecnica	—	—	—	—	—	—	—	—	—	—	—	—	—	—	—
3.23	Industrie poligrafiche ed editoriali	—	—	—	—	—	—	—	—	—	—	—	—	—	—	—
3.24	Industrie foto-fono-cinematografiche	1	1	2	—	—	—	—	—	—	—	—	—	—	—	—
3.25	Prod. oggetti in materie plastiche	—	—	—	—	—	—	—	—	—	—	—	—	—	—	—
3.26	Industrie manifatturiere varie	—	—	—	—	—	—	—	—	—	—	—	—	—	—	—
4	COSTRUZIONI E INSTALL. DI IMPIANTI	9	11	72	6	52	8	10	111	3	32	8	8	44	5	25
4.01	Costruzioni	9	11	72	6	52	8	10	111	3	32	8	8	44	5	25
4.02	Installazione impianti	—	—	—	—	—	—	—	—	—	—	—	—	—	—	—
5	ENERGIA ELETTRICA, GAS E ACQUA	—	—	—	—	—	—	—	—	—	—	—	—	—	—	—
5.01	Prod. e distribuz. di energia elettrica	—	—	—	—	—	—	—	—	—	—	—	—	—	—	—
5.02	Produzione e distribuzione di gas	—	—	—	—	—	—	—	—	—	—	—	—	—	—	—
5.03	Distribuzione di acqua	—	—	—	—	—	—	—	—	—	—	—	—	—	—	—
6	COMMERCIO	30	32	76	19	38	71	77	173	12	45	54	54	112	9	17
6.01	Commercio all'ingrosso	2	2	8	1	10	7	8	26	1	16	10	10	29	2	5
6.02	Comm. al minuto generi alimentari	14	15	37	11	17	9	9	19	5	11	17	17	38	5	7
6.03	Comm. al min. prod. tess. e art. abbigl.	1	1	2	—	—	10	12	25	—	—	7	7	10	—	—
6.04	Comm. al minuto prod. meccanici	—	—	—	—	—	7	9	25	2	9	1	1	1	—	—
6.05	Comm. al min. gen. alim. e non alim.	—	—	—	—	—	8	8	21	2	6	5	5	11	1	2
6.06	Commercio ambulante	6	6	10	—	—	16	16	24	—	—	—	—	—	—	—
6.07	Alberghi e pubblici esercizi	7	8	19	7	11	14	14	32	2	3	14	14	23	1	3
6.08	Attività ausiliarie del commercio	—	—	—	—	—	—	1	1	—	—	—	—	—	—	—
7	TRASPORTI E COMUNICAZIONI	4	5	14	—	—	6	8	17	—	—	5	6	13	1	3
7.01	Trasporti ferrov. e tramv. extraurbani	—	—	—	—	—	—	—	—	—	—	—	—	—	—	—
7.02	Trasporti extraurbani su strada	4	4	8	—	—	4	4	7	—	—	4	4	8	1	3
7.03	Trasporti urbani	—	—	—	—	—	2	2	3	—	—	—	—	—	—	—
7.04	Trasporti lacuali e fluviali	—	—	—	—	—	—	—	—	—	—	—	—	—	—	—
7.05	Trasporti marittimi	—	—	—	—	—	—	—	—	—	—	—	—	—	—	—
7.06	Trasporti aerei	—	—	—	—	—	—	—	—	—	—	—	—	—	—	—
7.07	Attività ausiliarie dei trasporti	—	—	—	—	—	—	1	1	—	—	1	1	1	—	—
7.08	Comunicazioni	—	1	6	—	—	—	1	6	—	—	—	1	4	—	—
8	CREDITO E ASSICURAZIONE	—	1	1	—	—	—	2	5	—	—	—	1	2	—	—
8.01	Credito	—	—	—	—	—	—	2	5	—	—	—	—	—	—	—
8.02	Assicurazione	—	—	—	—	—	—	—	—	—	—	—	—	—	—	—
8.03	Gestioni finanziarie	—	1	1	—	—	—	—	—	—	—	—	—	—	—	—
9	SERVIZI E ATTIVITÀ SOCIALI VARIE	4	4	4	—	—	7	7	8	5	10	4	4	4	2	2
9.01	Servizi per l'igiene e la pulizia	3	3	3	—	—	5	5	5	4	9	1	1	1	—	—
9.02	Servizi dello spettacolo	—	—	—	—	—	1	1	1	1	1	2	2	2	2	2
9.03	Servizi sanitari	1	1	1	—	—	1	1	2	—	—	1	1	1	—	—
9.04	Servizi privati per l'istruzione	—	—	—	—	—	—	—	—	—	—	—	—	—	—	—
9.08	Servizi vari, non altrove classificati	—	—	—	—	—	—	—	—	—	—	—	—	—	—	—
	TOTALE	99	105	269	41	421	147	161	523	49	1.154	100	103	253	34	196

unità locali per comune

31. GAJARINE					32. GIÀVERA DEL MONTELLO					33. GÒDEGA DI SANT'URBANO					34. GORGO AL MONTICANO					N classi- fica- zione
Im- prese	Unità locali				Im- prese	Unità locali				Im- prese	Unità locali				Im- prese	Unità locali				
	Totale		con forza motrice			Totale		con forza motrice			Totale		con forza motrice			Totale		con forza motrice		
	N	Ad- detti	N	Poten- za utiliz- zabile HP		N	Ad- detti	N	Poten- za utiliz- zabile HP		N	Ad- detti	N	Poten- za utiliz- zabile HP		N	Ad- detti	N	Poten- za utiliz- zabile HP	
10	12	29	8	87	—	—	—	—	—	8	9	14	2	55	—	—	—	—	—	1
—	—	—	—	—	—	—	—	—	—	—	—	—	—	—	—	—	—	—	—	1.03
—	—	—	—	—	—	—	—	—	—	—	—	—	—	—	—	—	—	—	—	1.04
10	12	29	8	87	—	—	—	—	—	8	9	14	2	55	—	—	—	—	—	1.05
—	1	3	1	24	—	—	—	—	—	—	—	—	—	—	—	—	—	—	—	2
—	—	—	—	—	—	—	—	—	—	—	—	—	—	—	—	—	—	—	—	2.01
—	—	—	—	—	—	—	—	—	—	—	—	—	—	—	—	—	—	—	—	2.02
—	1	3	1	24	—	—	—	—	—	—	—	—	—	—	—	—	—	—	—	2.03
—	—	—	—	—	—	—	—	—	—	—	—	—	—	—	—	—	—	—	—	2.04
76	79	651	46	1.928	22	22	196	16	487	64	64	299	27	714	25	25	112	14	347	3
6	7	68	7	220	4	4	10	4	55	3	3	11	3	27	5	5	31	5	109	3.01
—	—	—	—	—	—	—	—	—	—	—	—	—	—	—	—	—	—	—	—	3.02
2	2	41	2	31	1	1	4	—	—	2	2	62	2	115	1	1	2	1	69	3.03
—	—	—	—	—	—	—	—	—	—	1	1	6	1	27	—	—	—	—	—	3.04
6	6	8	—	—	—	—	—	—	—	5	5	15	—	—	1	1	1	—	—	3.05
17	17	36	—	—	1	1	4	—	—	20	20	24	—	—	5	5	7	—	—	3.06
5	5	5	3	2	1	1	3	—	—	5	5	19	3	17	3	3	7	2	5	3.07
—	—	—	—	—	—	—	—	—	—	—	—	—	—	—	—	—	—	—	—	3.08
13	13	383	13	1.423	1	1	119	1	308	1	1	82	1	226	2	2	51	2	153	3.09
4	4	11	4	49	6	6	7	5	33	11	11	26	9	84	3	3	5	1	5	3.10
—	—	—	—	—	—	—	—	—	—	—	—	—	—	—	—	—	—	—	—	3.11
4	5	25	5	117	3	3	43	3	79	1	1	2	1	10	—	—	—	—	—	3.12
—	—	—	—	—	—	—	—	—	—	—	—	—	—	—	—	—	—	—	—	3.13
1	1	2	1	1	—	—	—	—	—	—	—	—	—	—	—	—	—	—	—	3.14
15	15	44	8	52	5	5	6	3	12	13	13	22	5	43	5	5	8	3	6	3.15
—	—	—	—	—	—	—	—	—	—	—	—	—	—	—	—	—	—	—	—	3.16
2	3	27	3	33	—	—	—	—	—	2	2	30	2	165	—	—	—	—	—	3.17
—	—	—	—	—	—	—	—	—	—	—	—	—	—	—	—	—	—	—	—	3.18
—	—	—	—	—	—	—	—	—	—	—	—	—	—	—	—	—	—	—	—	3.19
—	—	—	—	—	—	—	—	—	—	—	—	—	—	—	—	—	—	—	—	3.20
—	—	—	—	—	—	—	—	—	—	—	—	—	—	—	—	—	—	—	—	3.21
—	—	—	—	—	—	—	—	—	—	—	—	—	—	—	—	—	—	—	—	3.22
—	—	—	—	—	—	—	—	—	—	—	—	—	—	—	—	—	—	—	—	3.23
1	1	1	—	—	—	—	—	—	—	—	—	—	—	—	—	—	—	—	—	3.24
—	—	—	—	—	—	—	—	—	—	—	—	—	—	—	—	—	—	—	—	3.25
—	—	—	—	—	—	—	—	—	—	—	—	—	—	—	—	—	—	—	—	3.26
13	15	122	13	122	2	6	38	3	37	12	12	58	2	16	2	2	11	1	12	4
13	15	122	13	122	2	6	38	3	37	12	12	58	2	16	2	2	11	1	12	4.01
—	—	—	—	—	—	—	—	—	—	—	—	—	—	—	—	—	—	—	—	4.02
—	—	—	—	—	—	—	—	—	—	—	—	—	—	—	—	—	—	—	—	5
—	—	—	—	—	—	—	—	—	—	—	—	—	—	—	—	—	—	—	—	5.01
—	—	—	—	—	—	—	—	—	—	—	—	—	—	—	—	—	—	—	—	5.02
—	—	—	—	—	—	—	—	—	—	—	—	—	—	—	—	—	—	—	—	5.03
65	72	140	14	17	54	57	114	10	34	67	67	114	17	41	32	35	68	14	44	6
7	8	17	—	—	—	—	—	—	—	5	5	9	2	4	2	4	15	1	24	6.01
23	24	54	10	15	19	21	38	8	22	25	25	42	9	20	15	16	35	11	19	6.02
9	9	16	1	1	9	9	17	—	—	10	10	23	—	—	—	—	—	—	—	6.03
4	6	8	—	—	5	6	8	—	—	3	3	4	2	12	—	—	—	—	—	6.04
4	5	14	1	1	3	3	8	—	—	8	8	12	1	1	1	1	2	—	—	6.05
4	4	5	—	—	—	—	—	—	—	1	1	1	—	—	11	11	11	—	—	6.06
14	16	26	2	..	18	18	43	2	12	14	14	22	3	4	3	3	5	2	1	6.07
—	—	—	—	—	—	—	—	—	—	1	1	1	—	—	—	—	—	—	—	6.08
10	11	24	1	1	3	5	11	—	—	4	6	18	1	1	—	3	9	—	—	7
—	—	—	—	—	—	1	1	—	—	—	1	7	1	1	—	1	1	—	—	7.01
5	5	10	—	—	3	3	6	—	—	4	4	5	—	—	—	—	—	—	—	7.02
2	2	2	—	—	—	—	—	—	—	—	—	—	—	—	—	—	—	—	—	7.03
—	—	—	—	—	—	—	—	—	—	—	—	—	—	—	—	—	—	—	—	7.04
—	—	—	—	—	—	—	—	—	—	—	—	—	—	—	—	—	—	—	—	7.05
—	—	—	—	—	—	—	—	—	—	—	—	—	—	—	—	—	—	—	—	7.06
3	3	5	1	1	—	—	—	—	—	—	—	—	—	—	—	1	2	—	—	7.07
—	1	7	—	—	—	1	4	—	—	—	1	6	—	—	—	1	6	—	—	7.08
—	2	5	—	—	—	1	1	—	—	—	1	1	—	—	—	1	1	—	—	8
—	1	4	—	—	—	—	—	—	—	—	—	—	—	—	—	—	—	—	—	8.01
—	—	—	—	—	—	—	—	—	—	—	—	—	—	—	—	—	—	—	—	8.02
—	1	1	—	—	—	1	1	—	—	—	1	1	—	—	—	1	1	—	—	8.03
10	10	20	6	35	5	5	9	2	7	9	9	16	6	13	2	3	3	—	—	9
6	6	14	3	30	3	3	6	1	7	6	6	10	4	8	1	2	2	—	—	9.01
3	3	4	3	5	1	1	1	1	..	2	2	4	2	5	—	—	—	—	—	9.02
1	1	2	—	—	1	1	2	—	—	1	1	2	—	—	1	1	1	—	—	9.03
—	—	—	—	—	—	—	—	—	—	—	—	—	—	—	—	—	—	—	—	9.04
—	—	—	—	—	—	—	—	—	—	—	—	—	—	—	—	—	—	—	—	9.08
184	202	994	89	2.214	86	96	369	31	565	164	168	520	55	840	61	69	204	29	403	

N classi- fica- zione	RAMI E CLASSI DI ATTIVITÀ ECONOMICA	35. ISTRANA					36. LÒRIA					37. MANSUÈ				
		Im- prese	Unità locali				Im- prese	Unità locali				Im- prese	Unità locali			
			Totale		con forza motrice			Totale		con forza motrice			Totale		con forza motrice	
			N	Ad- detti	N	Poten- za utiliz- zabile IIP		N	Ad- detti	N	Poten- za utiliz- zabile IIP		N	Ad- detti	N	Poten- za utiliz- zabile IIP
1	AGRICOLTURA, FORESTE, CACCIA E PESCA	21	21	55	1	12	16	16	23	—	—	8	8	20	2	12
1.03	Foreste	—	—	—	—	—	—	—	—	—	—	—	—	—	—	—
1.04	Pesca	1	1	7	1	12	—	—	—	—	—	—	—	—	—	—
1.05	Attività connesse con l'agricoltura	20	20	48	—	—	16	16	23	—	—	8	8	20	2	12
2	INDUSTRIE ESTRATTIVE	—	—	—	—	—	—	—	—	—	—	—	—	—	—	—
2.01	Estraz. di carboni fossili e di torba	—	—	—	—	—	—	—	—	—	—	—	—	—	—	—
2.02	Estraz. di combustibili liquidi e gassosi	—	—	—	—	—	—	—	—	—	—	—	—	—	—	—
2.03	Estraz. di minerali metalliferi	—	—	—	—	—	—	—	—	—	—	—	—	—	—	—
2.04	Estraz. di altri minerali	—	—	—	—	—	—	—	—	—	—	—	—	—	—	—
3	INDUSTRIE MANIFATTURIERE	55	57	178	23	299	57	58	184	19	260	24	24	42	8	108
3.01	Industrie alimentari e affini	2	2	9	2	88	8	8	47	7	92	3	3	12	3	44
3.02	Industria del tabacco	—	—	—	—	—	—	—	—	—	—	—	—	—	—	—
3.03	Seta, cotone e lav. fibre tess. artificiali	1	1	1	1	1	1	1	13	1	41	—	—	—	—	—
3.04	Industrie della lana	—	—	—	—	—	—	—	—	—	—	—	—	—	—	—
3.05	Industrie delle fibre dure e tessili varie	10	10	28	1	1	12	13	31	—	—	4	4	4	—	—
3.06	Ind. del vestiario e dell'abbigliamento	11	11	20	—	—	7	7	15	—	—	5	5	7	—	—
3.07	Industrie delle calzature	4	4	18	1	9	3	3	5	—	—	4	4	4	—	—
3.08	Industrie delle pelli e del cuoio	—	—	—	—	—	—	—	—	—	—	—	—	—	—	—
3.09	Industria mobilio e arredam. in legno	3	3	7	3	24	5	5	16	3	35	1	1	1	1	1
3.10	Industrie del legno	11	11	34	5	68	8	8	19	4	50	1	1	3	1	27
3.11	Industrie metallurgiche	—	—	—	—	—	—	—	—	—	—	—	—	—	—	—
3.12	Macchine non elettr., carpent. metallica	1	1	10	1	24	1	1	19	1	25	1	1	3	1	23
3.13	Macchine e apparecchi elettrici	—	—	—	—	—	—	—	—	—	—	—	—	—	—	—
3.14	Mecc. di precisione; orificeria, argenteria	—	—	—	—	—	—	—	—	—	—	—	—	—	—	—
3.15	Officine meccaniche	9	9	31	6	62	12	12	19	3	17	5	5	8	2	13
3.16	Industrie costruz. mezzi di trasporto	—	—	—	—	—	—	—	—	—	—	—	—	—	—	—
3.17	Industrie lavor. minerali non metalliferi	1	3	16	3	22	—	—	—	—	—	—	—	—	—	—
3.18	Industrie chimiche	1	1	3	—	—	—	—	—	—	—	—	—	—	—	—
3.19	Industrie derivati petrolio e carbone	—	—	—	—	—	—	—	—	—	—	—	—	—	—	—
3.20	Industrie della gomma elastica	—	—	—	—	—	—	—	—	—	—	—	—	—	—	—
3.21	Prod. cellul. per tess., fibre tess. artifice	—	—	—	—	—	—	—	—	—	—	—	—	—	—	—
3.22	Industrie della carta e cartotecnica	—	—	—	—	—	—	—	—	—	—	—	—	—	—	—
3.23	Industrie poligrafiche ed editoriali	—	—	—	—	—	—	—	—	—	—	—	—	—	—	—
3.24	Industrie foto-fono-cinematografiche	1	1	1	—	—	—	—	—	—	—	—	—	—	—	—
3.25	Prod. oggetti in materie plastiche	—	—	—	—	—	—	—	—	—	—	—	—	—	—	—
3.26	Industrie manifatturiere varie	—	—	—	—	—	—	—	—	—	—	—	—	—	—	—
4	Costruzioni e install. di impianti	9	11	94	5	129	3	3	25	2	4	2	2	22	2	7
4.01	Costruzioni	9	11	94	5	129	3	3	25	2	4	2	2	22	2	7
4.02	Installazione impianti	—	—	—	—	—	—	—	—	—	—	—	—	—	—	—
5	ENERGIA ELETTRICA, GAS E ACQUA	—	—	—	—	—	—	—	—	—	—	—	—	—	—	—
5.01	Prod. e distribuz. di energia elettrica	—	—	—	—	—	—	—	—	—	—	—	—	—	—	—
5.02	Produzione e distribuzione di gas	—	—	—	—	—	—	—	—	—	—	—	—	—	—	—
5.03	Distribuzione di acqua	—	—	—	—	—	—	—	—	—	—	—	—	—	—	—
6	COMMERCIO	59	70	127	15	35	73	80	136	11	24	23	24	46	4	15
6.01	Commercio all'ingrosso	3	4	9	—	—	9	9	13	—	—	—	—	—	—	—
6.02	Comm. al minuto generi alimentari	20	22	42	10	24	28	30	59	9	10	9	10	20	4	15
6.03	Comm. al min. prod. tess. e art. abbigl.	12	17	24	1	1	13	15	22	—	—	2	2	3	—	—
6.04	Comm. al minuto prod. meccanici	4	5	8	2	8	6	6	8	1	13	1	1	1	—	—
6.05	Comm. al min. gen. alim. e non alim.	5	6	9	—	—	1	1	1	—	—	3	3	6	—	—
6.06	Commercio ambulante	—	—	—	—	—	1	1	1	—	—	3	3	3	—	—
6.07	Alberghi e pubblici esercizi	14	15	33	2	2	15	18	32	1	1	5	5	13	—	—
6.08	Attività ausiliarie del commercio	1	1	2	—	—	—	—	—	—	—	—	—	—	—	—
7	TRASPORTI E COMUNICAZIONI	4	7	17	—	—	5	7	13	—	—	2	3	4	—	—
7.01	Trasporti ferrov. e tramv. extraurbani	—	1	4	—	—	—	—	—	—	—	—	—	—	—	—
7.02	Trasporti extraurbani su strada	3	4	7	—	—	3	3	5	—	—	—	—	—	—	—
7.03	Trasporti urbani	1	1	1	—	—	—	—	—	—	—	—	—	—	—	—
7.04	Trasporti lacuali e fluviali	—	—	—	—	—	—	—	—	—	—	—	—	—	—	—
7.05	Trasporti marittimi	—	—	—	—	—	—	—	—	—	—	—	—	—	—	—
7.06	Trasporti aerei	—	—	—	—	—	—	—	—	—	—	—	—	—	—	—
7.07	Attività ausiliarie dei trasporti	—	—	—	—	—	2	3	4	—	—	2	2	2	—	—
7.08	Comunicazioni	—	1	5	—	—	—	1	4	—	—	—	1	2	—	—
8	CREDITO E ASSICURAZIONE	2	4	6	—	—	—	2	3	—	—	—	1	1	—	—
8.01	Credito	2	3	5	—	—	—	1	2	—	—	—	—	—	—	—
8.02	Assicurazione	—	—	—	—	—	—	—	—	—	—	—	—	—	—	—
8.03	Gestioni finanziarie	—	1	1	—	—	—	1	1	—	—	—	1	1	—	—
9	SERVIZI E ATTIVITÀ SOCIALI VARIE	9	10	25	—	—	6	6	10	—	—	4	4	5	—	—
9.01	Servizi per l'igiene e la pulizia	4	5	9	—	—	5	5	8	—	—	3	3	3	—	—
9.02	Servizi dello spettacolo	4	4	13	—	—	—	—	—	—	—	—	—	—	—	—
9.03	Servizi sanitari	1	1	3	—	—	1	1	2	—	—	1	1	2	—	—
9.04	Servizi privati per l'istruzione	—	—	—	—	—	—	—	—	—	—	—	—	—	—	—
9.08	Servizi vari, non altrove classificati	—	—	—	—	—	—	—	—	—	—	—	—	—	—	—
	TOTALE	159	180	502	44	475	160	172	394	32	288	63	66	140	16	142

unità locali per comune

38. MARENO DI PIAVE					39. MASER					40. MASERADA SUL PIAVE					41. MEDUNA DI LIVENZA					N classi- fica- zione
Im- prese	Unità locali				Im- prese	Unità locali				Im- prese	Unità locali				Im- prese	Unità locali				
	Totale		con forza motrice			Totale		con forza motrice			Totale		con forza motrice			Totale		con forza motrice		
	N	Ad- detti	N	Poten- za utiliz- zabile HP		N	Ad- detti	N	Poten- za utiliz- zabile HP		N	Ad- detti	N	Poten- za utiliz- zabile HP		N	Ad- detti	N	Poten- za utiliz- zabile HP	
1	1	5	1	7	2	2	2	—	—	7	8	17	5	23	3	3	8	—	—	1
—	—	—	—	—	—	—	—	—	—	—	—	—	—	—	—	—	—	—	—	1.03
—	—	—	—	—	—	—	—	—	—	—	—	—	—	—	—	—	—	—	—	1.04
1	1	5	1	7	2	2	2	—	—	7	8	17	5	23	3	3	8	—	—	1.05
—	—	—	—	—	—	—	—	—	—	1	2	7	1	101	—	—	—	—	—	2
—	—	—	—	—	—	—	—	—	—	—	—	—	—	—	—	—	—	—	—	2.01
—	—	—	—	—	—	—	—	—	—	—	—	—	—	—	—	—	—	—	—	2.02
—	—	—	—	—	—	—	—	—	—	1	2	7	1	101	—	—	—	—	—	2.03
—	—	—	—	—	—	—	—	—	—	—	—	—	—	—	—	—	—	—	—	2.04
39	39	184	23	271	36	37	157	24	270	36	36	1.406	24	6.529	29	29	158	11	326	3
5	5	25	5	111	4	4	9	4	67	4	4	14	3	52	2	2	4	2	24	3.01
—	—	—	—	—	—	—	—	—	—	—	—	—	—	—	—	—	—	—	—	3.02
1	1	13	1	28	—	—	—	—	—	2	2	1.315	2	6.316	1	1	1	1	23	3.03
1	1	5	1	28	—	—	—	—	—	—	—	—	—	—	—	—	—	—	—	3.04
5	5	93	3	9	2	2	8	1	44	1	1	11	1	1	5	5	5	—	—	3.05
6	6	9	—	—	3	4	9	—	—	8	8	8	—	—	9	9	15	1	1	3.06
4	4	4	1	1	6	6	87	4	40	4	4	4	3	2	3	3	3	2	2	3.07
—	—	—	—	—	—	—	—	—	—	—	—	—	—	—	—	—	—	—	—	3.08
—	—	—	—	—	3	3	10	2	21	1	1	7	1	41	2	2	117	2	259	3.09
5	5	11	4	50	9	9	18	8	48	4	4	14	4	60	3	3	8	2	14	3.10
—	—	—	—	—	—	—	—	—	—	—	—	—	—	—	—	—	—	—	—	3.11
—	—	—	—	—	1	1	1	—	—	—	—	—	—	—	—	—	—	—	—	3.12
—	—	—	—	—	—	—	—	—	—	—	—	—	—	—	—	—	—	—	—	3.13
—	—	—	—	—	—	—	—	—	—	—	—	—	—	—	—	—	—	—	—	3.14
11	11	21	8	44	7	7	14	5	50	10	10	21	8	40	4	4	5	1	3	3.15
—	—	—	—	—	—	—	—	—	—	—	—	—	—	—	—	—	—	—	—	3.16
1	1	3	—	—	—	—	—	—	—	2	2	12	2	17	—	—	—	—	—	3.17
—	—	—	—	—	—	—	—	—	—	—	—	—	—	—	—	—	—	—	—	3.18
—	—	—	—	—	—	—	—	—	—	—	—	—	—	—	—	—	—	—	—	3.19
—	—	—	—	—	—	—	—	—	—	—	—	—	—	—	—	—	—	—	—	3.20
—	—	—	—	—	—	—	—	—	—	—	—	—	—	—	—	—	—	—	—	3.21
—	—	—	—	—	—	—	—	—	—	—	—	—	—	—	—	—	—	—	—	3.22
—	—	—	—	—	—	—	—	—	—	—	—	—	—	—	—	—	—	—	—	3.23
—	—	—	—	—	1	1	1	—	—	—	—	—	—	—	—	—	—	—	—	3.24
—	—	—	—	—	—	—	—	—	—	—	—	—	—	—	—	—	—	—	—	3.25
—	—	—	—	—	—	—	—	—	—	—	—	—	—	—	—	—	—	—	—	3.26
7	9	70	4	15	7	8	57	—	—	5	9	88	6	33	6	6	22	2	2	4
7	9	70	4	15	7	8	57	—	—	5	9	88	6	33	6	6	22	2	2	4.01
—	—	—	—	—	—	—	—	—	—	—	—	—	—	—	—	—	—	—	—	4.02
—	—	—	—	—	—	1	1	1	—	—	1	1	1	41	—	—	—	—	—	5
—	—	—	—	—	—	1	1	1	—	—	—	—	—	—	—	—	—	—	—	5.01
—	—	—	—	—	—	—	—	—	—	—	—	—	—	—	—	—	—	—	—	5.02
—	—	—	—	—	—	—	—	—	—	—	—	—	—	—	—	—	—	—	—	5.03
64	64	133	13	100	58	63	198	7	177	53	55	113	19	32	26	27	62	5	14	6
10	10	21	3	52	12	13	108	2	165	—	—	—	—	—	3	3	11	1	10	6.01
25	25	58	8	41	14	14	25	5	12	23	23	59	14	28	6	7	17	3	3	6.02
6	6	9	—	—	6	7	12	—	—	6	7	13	—	—	4	4	7	—	—	6.03
5	5	11	1	6	2	2	4	—	—	4	5	7	—	—	3	3	5	—	—	6.04
1	1	3	1	1	3	4	10	—	—	1	1	3	1	1	5	5	14	—	—	6.05
10	10	16	—	—	4	4	4	—	—	3	3	4	—	—	3	3	3	—	—	6.06
7	7	15	—	—	17	19	35	—	—	16	16	27	4	3	2	2	5	1	1	6.07
—	—	—	—	—	—	—	—	—	—	—	—	—	—	—	—	—	—	—	—	6.08
10	11	21	—	—	3	4	8	—	—	4	5	12	—	—	3	4	8	—	—	7
—	—	—	—	—	—	—	—	—	—	—	—	—	—	—	—	—	—	—	—	7.01
7	7	14	—	—	3	3	4	—	—	2	2	5	—	—	2	2	3	—	—	7.02
1	1	1	—	—	—	—	—	—	—	—	—	—	—	—	—	—	—	—	—	7.03
—	—	—	—	—	—	—	—	—	—	—	—	—	—	—	—	—	—	—	—	7.04
—	—	—	—	—	—	—	—	—	—	—	—	—	—	—	—	—	—	—	—	7.05
—	—	—	—	—	—	—	—	—	—	—	—	—	—	—	—	—	—	—	—	7.06
2	2	2	—	—	—	—	—	—	—	2	2	2	—	—	1	1	1	—	—	7.07
—	1	4	—	—	—	1	4	—	—	—	1	5	—	—	—	1	4	—	—	7.08
—	1	1	—	—	—	—	—	—	—	—	1	1	—	—	1	2	2	—	—	8
—	—	—	—	—	—	—	—	—	—	—	—	—	—	—	—	—	—	—	—	8.01
—	—	—	—	—	—	—	—	—	—	—	—	—	—	—	1	1	1	—	—	8.02
—	1	1	—	—	—	—	—	—	—	—	1	1	—	—	—	1	1	—	—	8.03
6	6	11	2	11	3	3	4	—	—	7	8	10	3	1	6	6	11	3	13	9
4	4	7	1	1	2	2	3	—	—	5	6	7	2	1	5	5	10	3	13	9.01
1	1	2	1	10	—	—	—	—	—	1	1	2	1	—	—	—	—	—	—	9.02
1	1	2	—	—	1	1	1	—	—	1	1	1	—	—	1	1	1	—	—	9.03
—	—	—	—	—	—	—	—	—	—	—	—	—	—	—	—	—	—	—	—	9.04
—	—	—	—	—	—	—	—	—	—	—	—	—	—	—	—	—	—	—	—	9.08
127	131	425	43	404	109	118	427	32	447	113	125	1.655	59	6.760	74	77	271	21	355	

N classi- fica- zione	RAMI E CLASSI DI ATTIVITÀ ECONOMICA	42. MIANE					43. MOGLIANO VENETO					44. MONASTER DI TREVISO				
		Im- prese	Unità locali				Im- prese	Unità locali				Im- prese	Unità locali			
			Totale		con forza motrice			Totale		con forza motrice			Totale		con forza motrice	
			N	Ad- detti	N	Poten- za utiliz- zabile HP		N	Ad- detti	N	Poten- za utiliz- zabile HP		N	Ad- detti	N	Poten- za utiliz- zabile HP
1	AGRICOLTURA, FORESTE, CACCIA E PESCA	2	2	7	2	14	—	1	4	1	51	8	8	22	3	40
1.03	Foreste	—	—	—	—	—	—	—	—	—	—	—	—	—	—	—
1.04	Pesca	—	—	—	—	—	—	—	—	—	—	—	—	—	—	—
1.05	Attività connesse con l'agricoltura	2	2	7	2	14	—	1	4	1	51	8	8	22	3	40
2	INDUSTRIE ESTRATTIVE	—	—	—	—	—	—	—	—	—	—	—	—	—	—	—
2.01	Estraz. di carboni fossili e di torba	—	—	—	—	—	—	—	—	—	—	—	—	—	—	—
2.02	Estraz. di combustibili liquidi e gassosi	—	—	—	—	—	—	—	—	—	—	—	—	—	—	—
2.03	Estraz. di minerali metalliferi	—	—	—	—	—	—	—	—	—	—	—	—	—	—	—
2.04	Estraz. di altri minerali	—	—	—	—	—	—	—	—	—	—	—	—	—	—	—
3	INDUSTRIE MANIFATTURIERE	36	36	252	24	396	137	144	1.405	81	4.289	33	33	140	19	506
3.01	Industrie alimentari e affini	6	6	92	6	250	10	11	98	10	345	4	4	46	4	334
3.02	Industria del tabacco	—	—	—	—	—	—	—	—	—	—	—	—	—	—	—
3.03	Seta, cotone e lav. fibre tess. artificiali	—	—	—	—	—	3	3	221	3	1.281	—	—	—	—	—
3.04	Industrie della lana	—	—	—	—	—	2	2	14	2	74	—	—	—	—	—
3.05	Industrie delle fibre dure e tessili varie	11	11	88	7	10	9	9	153	3	88	5	5	12	—	—
3.06	Ind. del vestiario e dell'abbigliamento	3	3	6	—	—	26	27	118	2	12	3	3	9	—	—
3.07	Industrie delle calzature	4	4	9	2	1	11	11	13	5	4	4	4	4	—	—
3.08	Industrie delle pelli e del cuoio	—	—	—	—	—	—	—	—	—	—	—	—	—	—	—
3.09	Industria mobilio e arredam. in legno	3	3	36	3	91	7	7	37	6	49	6	6	38	6	105
3.10	Industrie del legno	5	5	12	5	36	15	16	143	16	435	2	2	10	2	46
3.11	Industrie metallurgiche	—	—	—	—	—	—	1	99	1	833	—	—	—	—	—
3.12	Macchine non elettr., carpent. metallica	1	1	2	—	—	2	2	120	2	263	—	—	—	—	—
3.13	Macchine e apparecchi elettrici	—	—	—	—	—	—	—	—	—	—	—	—	—	—	—
3.14	Mecc. di precisione; oreficeria, argenteria	—	—	—	—	—	—	—	—	—	—	—	—	—	—	—
3.15	Officine meccaniche	3	3	7	1	8	38	39	143	19	125	9	9	21	6	21
3.16	Industrie costruz. mezzi di trasporto	—	—	—	—	—	—	—	—	—	—	—	—	—	—	—
3.17	Industrie lavor. minerali non metalliferi	—	—	—	—	—	3	4	94	3	388	—	—	—	—	—
3.18	Industrie chimiche	—	—	—	—	—	3	4	77	4	265	—	—	—	—	—
3.19	Industrie derivati petrolio e carbone	—	—	—	—	—	—	—	—	—	—	—	—	—	—	—
3.20	Industrie della gomma elastica	—	—	—	—	—	—	—	—	—	—	—	—	—	—	—
3.21	Prod. cellul. per tess., fibre tess. artificiose	—	—	—	—	—	—	—	—	—	—	—	—	—	—	—
3.22	Industrie della carta e cartotecnica	—	—	—	—	—	—	—	—	—	—	—	—	—	—	—
3.23	Industrie poligrafiche ed editoriali	—	—	—	—	—	2	2	15	2	25	—	—	—	—	—
3.24	Industrie foto-fono-cinematografiche	—	—	—	—	—	3	3	10	—	—	—	—	—	—	—
3.25	Prod. oggetti in materie plastiche	—	—	—	—	—	3	3	50	3	102	—	—	—	—	—
3.26	Industrie manifatturiere varie	—	—	—	—	—	—	—	—	—	—	—	—	—	—	—
4	COSTRUZIONI E INSTALL. DI IMPIANTI	8	8	50	6	20	13	15	206	8	97	2	2	16	2	19
4.01	Costruzioni	8	8	50	6	20	11	13	198	8	97	2	2	16	2	19
4.02	Installazione impianti	—	—	—	—	—	2	2	8	—	—	—	—	—	—	—
5	ENERGIA ELETTRICA, GAS E ACQUA	—	—	—	—	—	—	3	13	3	106	—	1	9	1	44
5.01	Prod. e distribuz. di energia elettrica	—	—	—	—	—	—	1	1	1	2	—	1	9	1	44
5.02	Produzione e distribuzione di gas	—	—	—	—	—	—	1	5	1	1	—	—	—	—	—
5.03	Distribuzione di acqua	—	—	—	—	—	—	1	7	1	103	—	—	—	—	—
6	COMMERCIO	53	53	84	15	24	299	315	702	33	81	35	38	75	7	19
6.01	Commercio all'ingrosso	3	3	5	2	8	11	12	39	3	19	4	4	4	—	—
6.02	Comm. al minuto generi alimentari	18	18	30	6	8	65	71	148	15	31	5	5	15	3	15
6.03	Comm. al min. prod. tess. e art. abbigl.	5	5	9	—	—	41	47	101	1	—	3	3	7	—	—
6.04	Comm. al minuto prod. meccanici	5	5	7	—	—	19	19	35	3	9	1	3	5	—	—
6.05	Comm. al min. gen. alim. e non alim.	1	1	1	—	—	33	36	80	4	4	8	8	17	1	1
6.06	Commercio ambulante	3	3	4	—	—	80	80	152	—	—	3	3	4	—	—
6.07	Alberghi e pubblici esercizi	18	18	28	7	8	50	50	147	7	18	10	11	22	3	3
6.08	Attività ausiliarie del commercio	—	—	—	—	—	—	—	—	—	—	1	1	1	—	—
7	TRASPORTI E COMUNICAZIONI	2	3	9	—	—	5	7	36	—	—	5	6	15	—	—
7.01	Trasporti ferroviari e tramv. extraurbani	—	—	—	—	—	—	1	9	—	—	—	—	—	—	—
7.02	Trasporti extraurbani su strada	2	2	4	—	—	3	3	4	—	—	5	5	12	—	—
7.03	Trasporti urbani	—	—	—	—	—	—	—	—	—	—	—	—	—	—	—
7.04	Trasporti lacuali e fluviali	—	—	—	—	—	—	—	—	—	—	—	—	—	—	—
7.05	Trasporti marittimi	—	—	—	—	—	—	—	—	—	—	—	—	—	—	—
7.06	Trasporti aerei	—	—	—	—	—	—	—	—	—	—	—	—	—	—	—
7.07	Attività ausiliarie dei trasporti	—	—	—	—	—	2	2	5	—	—	—	—	—	—	—
7.08	Comunicazioni	—	1	5	—	—	—	1	18	—	—	—	1	3	—	—
8	CREDITO E ASSICURAZIONE	—	2	4	—	—	2	7	23	1	—	1	2	3	—	—
8.01	Credito	—	1	2	—	—	—	3	15	1	—	1	1	2	—	—
8.02	Assicurazione	—	—	—	—	—	2	2	2	—	—	—	—	—	—	—
8.03	Gestioni finanziarie	—	1	2	—	—	—	2	6	—	—	—	1	1	—	—
9	SERVIZI E ATTIVITÀ SOCIALI VARIE	5	5	7	2	4	29	30	64	5	34	5	5	9	1	1
9.01	Servizi per l'igiene e la pulizia	3	3	4	1	3	23	24	45	3	13	3	3	5	—	—
9.02	Servizi dello spettacolo	1	1	2	1	1	2	2	8	2	21	1	1	2	1	1
9.03	Servizi sanitari	1	1	1	—	—	3	3	9	—	—	1	1	2	—	—
9.04	Servizi privati per l'istruzione	—	—	—	—	—	1	1	2	—	—	—	—	—	—	—
9.08	Servizi vari, non altrove classificati	—	—	—	—	—	—	—	—	—	—	—	—	—	—	—
	TOTALE	106	109	413	49	458	485	522	2.453	132	4.658	89	95	289	33	629

unità locali per comune

45. MONFUMO					46. MONTEBELLUNA					47. MORGANO					48. MORIAGO					N classi- fica- zione
Im- prese	Unità locali				Im- prese	Unità locali				Im- prese	Unità locali				Im- prese	Unità locali				
	Totale		con forza motrice			Totale		con forza motrice			Totale		con forza motrice			Totale		con forza motrice		
	N	Ad- detti	N	Poten- za utiliz- zabile HP		N	Ad- detti	N	Poten- za utiliz- zabile HP		N	Ad- detti	N	Poten- za utiliz- zabile HP		N	Ad- detti	N	Poten- za utiliz- zabile HP	
—	—	—	—	—	10	11	39	2	82	2	2	8	—	—	—	—	—	—	—	1
—	—	—	—	—	—	—	—	—	—	—	—	—	—	—	—	—	—	—	—	1.03
—	—	—	—	—	—	—	—	—	—	—	—	—	—	—	—	—	—	—	—	1.04
—	—	—	—	—	10	11	39	2	82	2	2	8	—	—	—	—	—	—	—	1.05
1	1	15	—	—	—	—	—	—	—	1	1	5	1	78	—	—	—	—	—	2
—	—	—	—	—	—	—	—	—	—	—	—	—	—	—	—	—	—	—	—	2.01
—	—	—	—	—	—	—	—	—	—	—	—	—	—	—	—	—	—	—	—	2.02
—	—	—	—	—	—	—	—	—	—	—	—	—	—	—	—	—	—	—	—	2.03
1	1	15	—	—	—	—	—	—	—	1	1	5	1	78	—	—	—	—	—	2.04
5	5	9	4	62	243	250	3.052	113	6.149	47	47	150	15	563	20	20	89	9	128	3
1	1	2	1	10	15	16	70	14	506	6	6	13	5	123	1	1	2	1	57	3.01
—	—	—	—	—	1	1	17	—	—	—	—	—	—	—	—	—	—	—	—	3.02
—	—	—	—	—	2	3	655	3	3.529	—	—	—	—	—	—	—	—	—	—	3.03
—	—	—	—	—	1	1	1	—	—	2	2	16	1	3	—	—	—	—	—	3.04
—	—	—	—	—	22	22	229	3	241	4	4	4	—	—	6	6	38	1	3	3.05
1	1	1	—	—	47	47	140	1	2	13	13	16	—	—	3	3	4	—	—	3.06
—	—	—	—	—	40	40	1.148	23	385	4	4	5	—	—	1	1	1	1	5	3.07
—	—	—	—	—	—	—	—	—	—	—	—	—	—	—	—	—	—	—	—	3.08
—	—	—	—	—	9	10	113	6	233	1	1	2	—	—	2	2	26	2	41	3.09
3	3	6	3	52	30	31	130	23	344	7	7	19	5	87	1	1	3	1	19	3.10
—	—	—	—	—	—	—	—	—	—	—	—	—	—	—	—	—	—	—	—	3.11
—	—	—	—	—	7	8	167	8	396	—	—	—	—	—	—	—	—	—	—	3.12
—	—	—	—	—	1	1	10	1	19	—	—	—	—	—	—	—	—	—	—	3.13
—	—	—	—	—	—	—	—	—	—	—	—	—	—	—	—	—	—	—	—	3.14
—	—	—	—	—	55	57	194	23	100	8	8	17	3	22	6	6	15	3	3	3.15
—	—	—	—	—	—	—	—	—	—	—	—	—	—	—	—	—	—	—	—	3.16
—	—	—	—	—	4	4	99	3	308	1	1	56	1	328	—	—	—	—	—	3.17
—	—	—	—	—	—	—	—	—	—	—	—	—	—	—	—	—	—	—	—	3.18
—	—	—	—	—	—	—	—	—	—	—	—	—	—	—	—	—	—	—	—	3.19
—	—	—	—	—	—	—	—	—	—	—	—	—	—	—	—	—	—	—	—	3.20
—	—	—	—	—	2	2	7	2	5	—	—	—	—	—	—	—	—	—	—	3.22
—	—	—	—	—	1	1	18	1	24	—	—	—	—	—	—	—	—	—	—	3.23
—	—	—	—	—	4	4	6	—	—	1	1	2	—	—	—	—	—	—	—	3.24
—	—	—	—	—	1	1	14	1	13	—	—	—	—	—	—	—	—	—	—	3.25
—	—	—	—	—	1	1	34	1	44	—	—	—	—	—	—	—	—	—	—	3.26
—	—	—	—	—	52	54	544	—	—	6	7	28	5	43	4	5	20	1	4	4
—	—	—	—	—	42	44	426	—	—	6	7	28	5	43	4	5	20	1	4	4.01
—	—	—	—	—	10	10	118	—	—	—	—	—	—	—	—	—	—	—	—	4.02
—	—	—	—	—	4	6	92	1	—	—	—	—	—	—	1	1	2	—	—	5
—	—	—	—	—	1	2	38	1	—	—	—	—	—	—	—	—	—	—	—	5.01
—	—	—	—	—	—	—	—	—	—	—	—	—	—	—	—	—	—	—	—	5.02
—	—	—	—	—	3	4	54	—	—	—	—	—	—	—	1	1	2	—	—	5.03
10	10	21	—	—	389	434	1.043	45	236	77	79	128	5	18	54	56	75	6	10	6
—	—	—	—	—	49	61	227	8	134	12	12	19	1	1	3	3	7	1	2	6.01
3	3	9	—	—	62	74	148	16	41	14	15	31	3	13	17	18	24	3	6	6.02
—	—	—	—	—	52	55	120	—	—	6	6	10	—	—	7	7	8	1	1	6.03
—	—	—	—	—	44	50	146	7	39	4	5	8	1	4	4	4	5	1	1	6.04
1	1	2	—	—	44	48	89	5	4	2	2	4	—	—	3	3	3	—	—	6.05
—	—	—	—	—	60	60	134	—	—	25	25	28	—	—	8	8	9	—	—	6.06
6	6	10	—	—	76	82	168	9	18	13	13	27	—	—	10	10	16	—	—	6.07
—	—	—	—	—	2	4	11	—	—	1	1	1	—	—	2	3	3	—	—	6.08
—	1	2	—	—	34	38	203	3	8	4	5	8	—	—	—	2	5	—	—	7
—	—	—	—	—	—	1	69	1	6	—	—	—	—	—	—	—	—	—	—	7.01
—	—	—	—	—	20	20	54	—	—	3	3	5	—	—	—	1	1	—	—	7.02
—	—	—	—	—	9	9	10	—	—	—	—	—	—	—	—	—	—	—	—	7.03
—	—	—	—	—	—	—	—	—	—	—	—	—	—	—	—	—	—	—	—	7.04
—	—	—	—	—	—	—	—	—	—	—	—	—	—	—	—	—	—	—	—	7.05
—	—	—	—	—	—	—	—	—	—	—	—	—	—	—	—	—	—	—	—	7.06
—	—	—	—	—	5	6	13	1	1	1	1	1	—	—	—	—	—	—	—	7.07
—	1	2	—	—	—	2	57	1	1	—	1	2	—	—	—	1	4	—	—	7.08
—	1	1	—	—	6	11	69	—	—	—	2	3	—	—	—	1	1	—	—	8
—	—	—	—	—	1	3	51	—	—	—	1	2	—	—	—	—	—	—	—	8.01
—	—	—	—	—	4	5	9	—	—	—	—	—	—	—	—	—	—	—	—	8.02
—	1	1	—	—	1	3	9	—	—	—	1	1	—	—	—	1	1	—	—	8.03
—	—	—	—	—	35	39	80	5	20	8	8	10	1	1	4	4	4	1	1	9
—	—	—	—	—	30	33	61	3	12	6	6	6	1	1	3	3	3	1	1	9.01
—	—	—	—	—	2	2	7	2	8	1	1	2	—	—	—	—	—	—	—	9.02
—	—	—	—	—	3	3	9	—	—	1	1	2	—	—	1	1	1	—	—	9.03
—	—	—	—	—	—	1	3	—	—	—	—	—	—	—	—	—	—	—	—	9.04
—	—	—	—	—	—	—	—	—	—	—	—	—	—	—	—	—	—	—	—	9.08
16	18	48	4	62	773	843	5.122	169	6.495	145	151	340	27	703	83	89	196	17	143	

N classi- fica- zione	RAMI E CLASSI DI ATTIVITÀ ECONOMICA	49. MOTTA DI LIVENZA					50. NERVESA DELLA BATTAGLIA					51. ODERZO				
		Im- prese	Unità locali				Im- prese	Unità locali				Im- prese	Unità locali			
			Totale		con forza motrice			Totale		con forza motrice			Totale		con forza motrice	
			N	Ad- detti	N	Poten- za utiliz- zabile HP		N	Ad- detti	N	Poten- za utiliz- zabile HP		N	Ad- detti	N	Poten- za utiliz- zabile HP
1	AGRICOLTURA, FORESTE, CACCIA E PESCA	7	9	24	4	147	2	2	9	2	25	16	17	55	6	157
1.03	Foreste	—	—	—	—	—	—	—	—	—	—	—	—	—	—	—
1.04	Pesca	—	—	—	—	—	—	—	—	—	—	—	—	—	—	—
2	Attività connesse con l'agricoltura	7	9	24	4	147	2	2	9	2	25	16	17	55	6	157
2.05	INDUSTRIE ESTRATTIVE	—	—	—	—	—	—	—	—	—	—	2	2	6	—	—
2.01	Estraz. di carboni fossili e di torba	—	—	—	—	—	—	—	—	—	—	—	—	—	—	—
2.02	Estraz. di combustibili liquidi e gassosi	—	—	—	—	—	—	—	—	—	—	—	—	—	—	—
2.03	Estraz. di minerali metalliferi	—	—	—	—	—	—	—	—	—	—	—	—	—	—	—
2.04	Estraz. di altri minerali	—	—	—	—	—	—	—	—	—	—	2	2	6	—	—
3	INDUSTRIE MANIFATTURIERE	82	84	595	30	1.152	58	61	450	26	537	168	175	678	52	2.487
3.01	Industrie alimentari e affini	5	5	28	4	113	4	4	18	3	53	16	16	144	14	1.225
3.02	Industrie del tabacco	—	—	—	—	—	—	—	—	—	—	—	1	29	—	—
3.03	Seta, cotone e lav. fibre tess. artificiali	1	1	89	1	64	—	1	1	—	—	—	3	2	3	40
3.04	Industrie della lana	—	—	—	—	—	—	—	—	—	—	2	2	7	2	48
3.05	Industrie delle fibre dure e tessili varie	8	10	33	1	1	8	9	15	—	—	12	13	19	—	—
3.06	Ind. del vestiario e dell'abbigliamento	23	23	118	2	25	12	12	235	2	76	50	50	89	—	—
3.07	Industrie delle calzature	5	5	5	2	2	5	5	19	3	9	13	13	17	—	—
3.08	Industrie delle pelli e del cuoio	—	—	—	—	—	—	—	—	—	—	—	—	—	—	—
3.09	Industria mobilio e arredam. in legno	4	4	198	4	827	—	—	—	—	—	2	2	66	2	263
3.10	Industrie del legno	7	7	11	2	21	9	9	16	8	102	16	16	91	7	459
3.11	Industrie metallurgiche	—	—	—	—	—	—	—	—	—	—	—	—	—	—	—
3.12	Macchine non elettr., carpent. metallica	1	1	3	1	5	3	3	18	3	104	—	—	—	—	—
3.13	Macchine e apparecchi elettrici	—	—	—	—	—	—	—	—	—	—	—	—	—	—	—
3.14	Mecc. di precisione; oreficeria, argenteria	—	—	—	—	—	—	—	—	—	—	—	—	—	—	—
3.15	Officine meccaniche	23	23	69	10	69	11	11	19	2	3	48	48	161	20	342
3.16	Industrie costruz. mezzi di trasporto	—	—	—	—	—	—	—	—	—	—	—	—	—	—	—
3.17	Industrie lavor. minerali non metalliferi	1	1	14	1	10	4	5	106	5	190	4	5	35	3	88
3.18	Industrie chimiche	1	1	3	—	—	—	—	—	—	—	—	—	—	—	—
3.19	Industrie derivati petrolio e carbone	—	—	—	—	—	—	—	—	—	—	—	—	—	—	—
3.20	Industrie della gomma elastica	—	—	—	—	—	—	—	—	—	—	—	—	—	—	—
3.21	Prod. cellul. per tess., fibre tess. artifice.	—	—	—	—	—	—	—	—	—	—	—	—	—	—	—
3.22	Industrie della carta e cartotecnica	1	1	22	1	14	—	—	—	—	—	—	—	—	—	—
3.23	Industrie poligrafiche ed editoriali	1	1	1	1	1	—	—	—	—	—	2	3	10	1	22
3.24	Industrie foto-fono-cinematografiche	1	1	1	—	—	2	2	3	—	—	3	3	8	—	—
3.25	Prod. oggetti in materie plastiche	—	—	—	—	—	—	—	—	—	—	—	—	—	—	—
3.26	Industrie manifatturiere varie	—	—	—	—	—	—	—	—	—	—	—	—	—	—	—
4	COSTRUZIONI E INSTALL. DI IMPIANTI	10	14	120	8	161	8	11	81	4	11	14	20	276	7	120
4.01	Costruzioni	9	13	113	7	156	8	11	81	4	11	14	20	276	7	120
4.02	Installazione impianti	1	1	7	1	5	—	—	—	—	—	—	—	—	—	—
5	ENERGIA ELETTRICA, GAS E ACQUA	1	1	6	1	41	1	5	34	5	265	—	3	33	2	96
5.01	Prod. e distribuz. di energia elettrica	—	—	—	—	—	—	4	31	4	141	—	2	32	1	28
5.02	Produzione e distribuzione di gas	—	—	—	—	—	—	—	—	—	—	—	—	—	—	—
5.03	Distribuzione di acqua	1	1	6	1	41	1	1	3	1	124	—	1	1	1	68
6	COMMERCIO	149	158	422	40	70	106	109	196	2	2	253	276	908	43	300
6.01	Commercio all'ingrosso	8	9	36	5	28	3	3	3	—	—	24	27	300	7	213
6.02	Comm. al minuto generi alimentari	18	19	51	10	16	26	27	55	2	2	65	68	156	15	31
6.03	Comm. al min. prod. tess. e art. abbigl.	20	23	59	1	8	8	9	23	—	—	35	42	138	1	..
6.04	Comm. al min. prod. meccanici	9	11	55	3	6	8	8	14	—	—	25	33	81	5	16
6.05	Comm. al min. gen. alim. e non alim.	15	15	43	6	3	—	1	2	—	—	9	9	18	1	1
6.06	Commercio ambulante	52	52	105	—	—	31	31	45	—	—	54	54	101	—	—
6.07	Alberghi e pubblici esercizi	24	26	68	14	12	29	29	52	—	—	38	40	105	13	28
6.08	Attività ausiliarie del commercio	3	3	5	1	4	1	1	2	—	—	3	3	9	1	11
7	TRASPORTI E COMUNICAZIONI	6	9	66	1	10	18	20	32	—	—	15	18	71	1	1
7.01	Trasporti ferrov. e tramv. estraurbani	—	1	39	1	10	—	1	1	—	—	—	1	6	—	—
7.02	Trasporti estraurbani su strada	4	4	6	—	—	14	14	20	—	—	5	5	26	—	—
7.03	Trasporti urbani	—	—	—	—	—	2	2	2	—	—	4	4	4	—	—
7.04	Trasporti lacuali e fluviali	—	—	—	—	—	—	—	—	—	—	—	—	—	—	—
7.05	Trasporti marittimi	—	—	—	—	—	—	—	—	—	—	—	—	—	—	—
7.06	Trasporti aerei	—	—	—	—	—	—	—	—	—	—	—	—	—	—	—
7.07	Attività ausiliarie dei trasporti	2	2	4	—	—	1	1	1	—	—	6	6	7	—	—
7.08	Comunicazioni	—	2	17	—	—	1	2	8	—	—	—	2	28	1	1
8	CREDITO E ASSICURAZIONE	1	6	23	1	..	—	2	3	—	—	1	7	34	1	..
8.01	Credito	—	3	17	1	..	—	1	2	—	—	—	3	26	1	..
8.02	Assicurazione	1	1	2	—	—	—	—	—	—	—	1	2	3	—	—
8.03	Gestioni finanziarie	—	2	4	—	—	—	1	1	—	—	—	2	5	—	—
9	SERVIZI E ATTIVITÀ SOCIALI VARIE	20	21	45	4	21	11	11	24	3	8	30	31	75	7	31
9.01	Servizi per l'igiene e la pulizia	16	16	31	2	9	8	8	13	1	1	24	24	53	5	18
9.02	Servizi dello spettacolo	2	2	6	2	12	2	2	6	2	7	2	2	7	2	13
9.03	Servizi sanitari	2	2	7	—	—	1	1	5	—	—	3	3	9	—	—
9.04	Servizi privati per l'istruzione	—	1	1	—	—	—	—	—	—	—	1	2	6	—	—
9.08	Servizi vari, non altrove classificati	—	—	—	—	—	—	—	—	—	—	—	—	—	—	—
	TOTALE	276	302	1.301	89	1.602	204	221	829	42	848	499	549	2.136	119	3.192

unità locali per comune

52. ORMELLE					53. ORSAGO					54. PADERNO DEL GRAPPA					55. PAESE					N classi- fica- zione		
Im- prese	Unità locali				Im- prese	Unità locali				Im- prese	Unità locali				Im- prese	Unità locali						
	Totale		con forza motrice			Totale		con forza motrice			Totale		con forza motrice			Totale		con forza motrice				
	N	Ad- detti	N	Poten- za utiliz- zabile HP		N	Ad- detti	N	Poten- za utiliz- zabile HP		N	Ad- detti	N	Poten- za utiliz- zabile HP		N	Ad- detti	N	Poten- za utiliz- zabile HP			
4	5	38	4	409	2	2	11	2	342	4	4	22	—	—	—	—	—	—	—	1		
—	—	—	—	—	—	—	—	—	—	—	—	—	—	—	—	—	—	—	—	—	1.03	
—	—	—	—	—	—	—	—	—	—	—	—	—	—	—	—	—	—	—	—	—	1.04	
4	5	38	4	409	2	2	11	2	342	4	4	22	—	—	—	—	—	—	—	1.05		
—	—	—	—	—	—	—	—	—	—	—	—	—	—	—	—	—	—	—	—	—	2	
—	—	—	—	—	—	—	—	—	—	—	—	—	—	—	—	—	—	—	—	—	2.01	
—	—	—	—	—	—	—	—	—	—	—	—	—	—	—	—	—	—	—	—	—	2.02	
—	—	—	—	—	—	—	—	—	—	—	—	—	—	—	—	—	—	—	—	—	2.03	
—	—	—	—	—	—	—	—	—	—	—	—	—	—	—	—	—	—	—	—	—	2.04	
—	—	—	—	—	—	—	—	—	—	—	—	—	—	—	—	—	—	—	—	—	2	
41	41	118	22	343	31	31	715	14	1.289	13	13	21	4	12	115	120	769	51	3.321	3		
4	4	14	4	155	4	4	441	4	948	2	2	4	2	6	9	9	49	8	415	3.01		
—	—	—	—	—	—	—	—	—	—	—	—	—	—	—	—	—	—	—	—	—	3.02	
1	1	5	1	10	3	3	163	3	185	—	—	—	—	—	—	—	—	—	—	—	3.03	
—	—	—	—	—	—	—	—	—	—	—	—	—	—	—	—	—	—	—	—	—	3.04	
7	7	18	—	—	—	—	—	—	—	3	3	5	—	—	12	13	17	—	—	—	3.05	
3	3	3	—	—	5	5	5	—	—	2	2	3	—	—	26	27	37	—	—	—	3.06	
5	5	5	—	—	3	3	51	—	—	1	1	1	—	—	11	11	13	3	1	—	3.07	
—	—	—	—	—	1	1	3	1	54	—	—	—	—	—	—	—	—	—	—	—	3.08	
3	3	23	3	29	1	1	7	1	20	—	—	—	—	—	3	3	12	2	16	—	3.09	
4	4	16	4	70	8	8	16	4	79	2	2	2	1	4	17	17	51	14	138	—	3.10	
—	—	—	—	—	—	—	—	—	—	—	—	—	—	—	—	—	—	—	—	—	3.11	
—	—	—	—	—	—	—	—	—	—	—	—	—	—	—	3	4	312	3	1.454	—	3.12	
—	—	—	—	—	—	—	—	—	—	—	—	—	—	—	—	—	—	—	—	—	3.13	
—	—	—	—	—	—	—	—	—	—	—	—	—	—	—	1	1	8	1	21	—	3.14	
13	13	30	9	68	4	4	13	1	3	2	2	3	—	—	30	30	160	16	609	—	3.15	
—	—	—	—	—	—	—	—	—	—	—	—	—	—	—	—	—	—	—	—	—	3.16	
1	1	4	1	11	1	1	15	—	—	—	—	—	—	—	2	2	5	2	9	—	3.17	
—	—	—	—	—	—	—	—	—	—	—	—	—	—	—	—	—	—	—	—	—	3.18	
—	—	—	—	—	—	—	—	—	—	—	—	—	—	—	—	—	—	—	—	—	3.19	
—	—	—	—	—	—	—	—	—	—	—	—	—	—	—	—	—	—	—	—	—	3.20	
—	—	—	—	—	—	—	—	—	—	—	—	—	—	—	—	—	—	—	—	—	3.21	
—	—	—	—	—	—	—	—	—	—	—	—	—	—	—	—	—	—	—	—	—	3.22	
—	—	—	—	—	—	—	—	—	—	—	—	—	—	—	—	—	—	—	—	—	3.23	
—	—	—	—	—	—	—	—	—	—	—	—	—	—	—	—	—	—	—	—	—	3.24	
—	—	—	—	—	—	—	—	—	—	—	—	—	—	—	—	—	—	—	—	—	3.25	
—	—	—	—	—	—	—	—	—	—	—	—	—	—	—	—	—	—	—	—	—	3.26	
—	—	—	—	—	—	—	—	—	—	—	—	—	—	—	—	—	—	—	—	—	3.26	
2	2	24	2	42	3	6	110	3	31	1	1	11	1	5	12	15	92	9	81	—	4	
2	2	24	2	42	3	6	110	3	31	1	1	11	1	5	11	14	91	9	81	—	4.01	
—	—	—	—	—	—	—	—	—	—	—	—	—	—	—	1	1	1	—	—	—	—	4.02
—	—	—	—	—	—	—	—	—	—	—	—	—	—	—	—	—	—	—	—	—	—	5
—	—	—	—	—	—	—	—	—	—	—	—	—	—	—	—	—	—	—	—	—	—	5.01
—	—	—	—	—	—	—	—	—	—	—	—	—	—	—	—	—	—	—	—	—	—	5.02
—	—	—	—	—	—	—	—	—	—	—	—	—	—	—	—	—	—	—	—	—	—	5.03
37	37	68	8	13	45	45	108	5	12	23	27	49	6	12	106	120	266	23	59	—	6	
5	5	9	—	—	5	5	12	1	1	2	2	5	—	—	12	13	22	1	3	—	6.01	
16	16	32	7	12	18	18	43	1	3	4	5	8	1	1	39	43	96	12	21	—	6.02	
2	2	3	—	—	11	11	27	2	7	1	1	1	—	—	12	13	17	—	—	—	6.03	
2	2	3	—	—	3	3	6	—	—	—	—	—	—	—	6	11	19	1	13	—	6.04	
3	3	7	1	1	1	1	1	—	—	6	6	12	2	3	2	2	7	1	7	—	6.05	
2	2	2	—	—	3	3	4	—	—	2	2	2	—	—	7	7	13	—	—	—	6.06	
7	7	12	—	—	4	4	15	1	1	8	11	21	3	8	28	31	92	8	15	—	6.07	
—	—	—	—	—	—	—	—	—	—	—	—	—	—	—	—	—	—	—	—	—	—	6.08
1	2	7	—	—	3	6	13	—	—	2	3	7	1	—	6	8	23	2	5	—	7	
—	—	—	—	—	—	—	—	—	—	—	—	—	—	—	—	—	—	—	—	—	—	7.01
1	1	2	—	—	3	3	3	—	—	1	1	1	—	—	4	4	8	1	4	—	7.02	
—	—	—	—	—	—	—	—	—	—	—	—	—	—	—	1	1	1	—	—	—	—	7.03
—	—	—	—	—	—	—	—	—	—	—	—	—	—	—	—	—	—	—	—	—	—	7.04
—	—	—	—	—	—	—	—	—	—	—	—	—	—	—	—	—	—	—	—	—	—	7.05
—	—	—	—	—	—	—	—	—	—	—	—	—	—	—	—	—	—	—	—	—	—	7.06
—	—	—	—	—	—	—	—	—	—	—	—	—	—	—	—	—	—	—	—	—	—	7.07
—	—	—	—	—	—	—	—	—	—	—	—	—	—	—	—	—	—	—	—	—	—	7.08
—	—	—	—	—	—	—	—	—	—	—	—	—	—	—	—	—	—	—	—	—	—	8
—	—	—	—	—	—	—	—	—	—	—	—	—	—	—	—	—	—	—	—	—	—	8.01
—	—	—	—	—	—	—	—	—	—	—	—	—	—	—	—	—	—	—	—	—	—	8.02
—	—	—	—	—	—	—	—	—	—	—	—	—	—	—	—	—	—	—	—	—	—	8.03
7	7	10	2	1	6	6	11	—	—	4	4	5	1	2	14	15	29	3	24	—	9	
5	5	6	1	—	5	5	8	—	—	3	3	4	1	2	12	13	25	2	13	—	9.01	
1	1	3	1	—	—	—	—	—	—	—	—	—	—	—	1	1	3	1	11	—	9.02	
1	1	1	—	—	1	1	3	—	—	1	1	1	—	—	1	1	1	—	—	—	—	9.03
—	—	—	—	—	—	—	—	—	—	—	—	—	—	—	—	—	—	—	—	—	—	9.04
—	—	—	—	—	—	—	—	—	—	—	—	—	—	—	—	—	—	—	—	—	—	9.04
92	95	266	38	808	91	98	972	24	1.674	47	54	117	13	31	253	280	1.189	89	3.623	—	—	

N classi- fica- zione	RAMI E CLASSI DI ATTIVITÀ ECONOMICA	56. PEDEROBBA					57. PIEVE DI SOLIGO					58. PONTE DI PIAVE				
		Im- prese	Unità locali				Im- prese	Unità locali				Im- prese	Unità locali			
			Totale		con forza motrice			Totale		con forza motrice			Totale		con forza motrice	
			N	Ad- detti	N	Poten- za utiliz- zabile HP		N	Ad- detti	N	Poten- za utiliz- zabile HP		N	Ad- detti	N	Poten- za utiliz- zabile HP
1	AGRICOLTURA, FORESTE, CACCIA E PESCA	3	3	4	1	2	4	6	48	6	280	12	15	79	5	383
1.03	Foreste	—	—	—	—	—	—	—	—	—	—	—	—	—	—	—
1.04	Pesca	—	—	—	—	—	—	—	—	—	—	—	—	—	—	—
1.05	Attività connesse con l'agricoltura . . .	3	3	4	1	2	4	6	48	6	280	12	15	79	5	383
2	INDUSTRIE ESTRATTIVE	3	3	3	—	—	—	—	—	—	—	1	2	6	1	111
2.01	Estraz. di carboni fossili e di torba . .	—	—	—	—	—	—	—	—	—	—	—	—	—	—	—
2.02	Estraz. di combustibili liquidi e gassosi	—	—	—	—	—	—	—	—	—	—	—	—	—	—	—
2.03	Estraz. di minerali metalliferi	—	—	—	—	—	—	—	—	—	—	—	—	—	—	—
2.04	Estraz. di altri minerali	3	3	3	—	—	—	—	—	—	—	1	2	6	1	111
3	INDUSTRIE MANIFATTURIERE	56	57	413	24	6.121	115	118	968	66	1.804	71	75	226	22	609
3.01	Industrie alimentari e affini	8	8	47	5	355	8	8	23	7	101	4	6	45	5	426
3.02	Industria del tabacco	—	—	—	—	—	—	—	—	—	—	—	—	—	—	—
3.03	Seta, cotone e lav. fibre tess. artificiali	—	—	—	—	—	—	—	—	—	—	1	1	1	1	25
3.04	Industrie della lana	—	—	—	—	—	—	—	—	—	—	—	—	—	—	—
3.05	Industrie delle fibre dure e tessili varie	5	5	7	—	—	2	2	27	2	3	14	14	60	1	9
3.06	Ind. del vestiario e dell'abbigliamento .	14	14	18	—	—	18	18	29	1	..	23	24	44	1	7
3.07	Industrie delle calzature	5	5	98	4	58	6	6	13	3	4	9	9	11	3	2
3.08	Industrie delle pelli e del cuoio	—	—	—	—	—	—	—	—	—	—	—	—	—	—	—
3.09	Industria mobilio e arredam. in legno .	9	9	17	7	63	21	22	505	21	1.234	1	1	20	1	76
3.10	Industrie del legno	5	5	6	2	17	28	29	146	8	121	6	6	15	3	39
3.11	Industrie metallurgiche	—	—	—	—	—	—	—	—	—	—	—	—	—	—	—
3.12	Macchine non elettr., carpent. metallica	—	—	—	—	—	—	—	—	—	—	—	—	—	—	—
3.13	Macchine e apparecchi elettrici	—	—	—	—	—	—	—	—	—	—	—	—	—	—	—
3.14	Mecc. di precisione ; oreficeria, argenteria	—	—	—	—	—	—	—	—	—	—	—	—	—	—	—
3.15	Officine meccaniche	5	5	7	2	9	27	27	99	20	173	11	12	27	6	24
3.16	Industrie costruz. mezzi di trasporto .	—	—	—	—	—	—	—	—	—	—	—	—	—	—	—
3.17	Industrie lavor. minerali non metalliferi	3	4	210	4	5.619	2	3	103	3	154	1	1	2	1	1
3.18	Industrie chimiche	—	—	—	—	—	—	—	—	—	—	—	—	—	—	—
3.19	Industrie derivati petrolio e carbone . .	—	—	—	—	—	—	—	—	—	—	—	—	—	—	—
3.20	Industrie della gomma elastica	—	—	—	—	—	—	—	—	—	—	—	—	—	—	—
3.21	Prod. cellul. per tess., fibre tess. artifice.	—	—	—	—	—	—	—	—	—	—	—	—	—	—	—
3.22	Industrie della carta e cartotecnica . . .	—	—	—	—	—	—	—	—	—	—	—	—	—	—	—
3.23	Industrie poligrafiche ed editoriali . . .	—	—	—	—	—	1	1	13	1	14	—	—	—	—	—
3.24	Industrie foto-fono-cinematografiche . .	2	2	3	—	—	2	2	5	—	—	1	1	1	—	—
3.25	Prod. oggetti in materie plastiche	—	—	—	—	—	—	—	—	—	—	—	—	—	—	—
3.26	Industrie manifatturiere varie	—	—	—	—	—	—	—	—	—	—	—	—	—	—	—
4	COSTRUZIONI E INSTALL. DI IMPIANTI . .	9	11	101	2	3	10	13	234	11	648	8	11	132	8	592
4.01	Costruzioni	9	11	101	2	3	10	13	234	11	648	8	11	132	8	592
4.02	Installazione impianti	—	—	—	—	—	—	—	—	—	—	—	—	—	—	—
5	ENERGIA ELETTRICA, GAS E ACQUA	—	1	11	1	49	1	1	2	1	38	—	1	1	1	156
5.01	Prod. e distribuz. di energia elettrica	—	1	11	1	49	—	—	—	—	—	—	—	—	—	—
5.02	Produzione e distribuzione di gas	—	—	—	—	—	—	—	—	—	—	—	—	—	—	—
5.03	Distribuzione di acqua	—	—	—	—	—	1	1	2	1	38	—	1	1	1	156
6	COMMERCIO	108	110	207	9	36	106	112	218	18	22	94	102	216	29	190
6.01	Commercio all'ingrosso	9	9	19	1	16	4	4	10	—	—	13	14	39	7	120
6.02	Comm. al minuto generi alimentari . . .	25	26	58	8	20	39	42	77	9	11	13	14	37	11	41
6.03	Comm. al min. prod. tess. e art. abbigl.	14	15	25	—	—	19	20	37	3	3	7	10	19	—	—
6.04	Comm. al minuto prod. meccanici	7	7	12	—	—	13	15	30	1	1	9	11	20	2	15
6.05	Comm. al min. gen. alim. e non alim. . .	7	7	13	—	—	1	1	1	—	—	15	16	39	2	3
6.06	Commercio ambulante	15	15	19	—	—	4	4	5	—	—	21	21	30	—	—
6.07	Alberghi e pubblici esercizi	30	30	60	—	—	26	26	58	5	7	16	16	32	7	11
6.08	Attività ausiliarie del commercio	1	1	1	—	—	—	—	—	—	—	—	—	—	—	—
7	TRASPORTI E COMUNICAZIONI	7	9	19	—	—	5	6	42	1	1	11	13	55	2	4
7.01	Trasporti ferrov. e tramv. extraurbani .	—	1	3	—	—	—	—	—	—	—	—	1	3	1	1
7.02	Trasporti extraurbani su strada	7	7	8	—	—	3	3	29	1	1	10	10	41	1	3
7.03	Trasporti urbani	—	—	—	—	—	—	—	—	—	—	—	—	—	—	—
7.04	Trasporti lacuali e fluviali	—	—	—	—	—	—	—	—	—	—	—	—	—	—	—
7.05	Trasporti marittimi	—	—	—	—	—	—	—	—	—	—	—	—	—	—	—
7.06	Trasporti aerei	—	—	—	—	—	—	—	—	—	—	—	—	—	—	—
7.07	Attività ausiliarie dei trasporti	—	—	—	—	—	1	1	1	—	—	1	1	2	—	—
7.08	Comunicazioni	—	1	8	—	—	1	2	12	—	—	—	1	9	—	—
8	CREDITO E ASSICURAZIONE	1	2	2	—	—	—	4	14	—	—	—	3	10	—	—
8.01	Credito	1	2	2	—	—	—	3	12	—	—	—	3	10	—	—
8.02	Assicurazione	—	—	—	—	—	—	—	—	—	—	—	—	—	—	—
8.03	Gestioni finanziarie	—	—	—	—	—	1	2	—	—	—	—	—	—	—	—
9	SERVIZI E ATTIVITÀ SOCIALI VARIE	9	9	13	—	—	15	15	40	8	24	13	13	25	2	12
9.01	Servizi per l'igiene e la pulizia	7	7	10	—	—	11	11	18	6	14	10	10	16	1	8
9.02	Servizi dello spettacolo	1	1	1	—	—	2	2	7	1	2	2	2	5	1	4
9.03	Servizi sanitari	1	1	2	—	—	2	2	15	1	8	1	1	4	—	—
9.04	Servizi privati per l'istruzione	—	—	—	—	—	—	—	—	—	—	—	—	—	—	—
9.08	Servizi vari, non altrove classificati . .	—	—	—	—	—	—	—	—	—	—	—	—	—	—	—
	TOTALE	196	205	773	37	6.211	256	275	1.566	111	2.817	210	235	750	70	2.057

unità locali per comune

59. PONZANO VENETO					60. PORTOBUFFOLÈ					61. POSSAGNO					62. POVEGLIANO					N classi- fica- zione
Im- prese	Unità locali				Im- prese	Unità locali				Im- prese	Unità locali				Im- prese	Unità locali				
	Totale		con forza motrice			Totale		con forza motrice			Totale		con forza motrice			Totale		con forza motrice		
	N	Ad- detti	N	Poten- za utiliz- zabile HP		N	Ad- detti	N	Poten- za utiliz- zabile HP		N	Ad- detti	N	Poten- za utiliz- zabile HP		N	Ad- detti	N	Poten- za utiliz- zabile HP	
6	6	12	1	12	—	—	—	—	—	1	1	3	—	—	1	1	7	1	11	1
—	—	—	—	—	—	—	—	—	—	—	—	—	—	—	—	—	—	—	—	1.03
—	—	—	—	—	—	—	—	—	—	—	—	—	—	—	—	—	—	—	—	1.04
6	6	12	1	12	—	—	—	—	—	1	1	3	—	—	1	1	7	1	11	1.05
1	1	19	—	—	1	1	2	—	—	—	1	18	1	215	—	—	—	—	—	2
—	—	—	—	—	—	—	—	—	—	—	—	—	—	—	—	—	—	—	—	2.01
—	—	—	—	—	—	—	—	—	—	—	—	—	—	—	—	—	—	—	—	2.02
—	—	—	—	—	—	—	—	—	—	—	—	—	—	—	—	—	—	—	—	2.03
1	1	19	—	—	1	1	2	—	—	—	1	18	1	215	—	—	—	—	—	2.04
34	36	270	17	355	16	16	149	7	411	38	39	661	30	3.060	31	31	71	14	179	3
4	5	42	4	130	2	2	2	2	3	—	—	—	—	—	4	4	9	3	47	3.01
—	—	—	—	—	—	—	—	—	—	—	—	—	—	—	—	—	—	—	—	3.02
—	—	—	—	—	—	—	—	—	—	—	—	—	—	—	—	—	—	—	—	3.03
—	—	—	—	—	—	—	—	—	—	—	—	—	—	—	—	—	—	—	—	3.04
3	3	5	—	—	—	—	—	—	—	2	2	29	1	28	6	6	20	—	—	3.05
5	6	148	1	98	8	8	8	—	—	5	5	8	1	3	7	7	12	1	1	3.06
1	1	2	1	1	—	—	—	—	—	2	2	8	2	16	2	2	2	1	1	3.07
—	—	—	—	—	—	—	—	—	—	—	—	—	—	—	—	—	—	—	—	3.08
4	4	9	2	16	3	3	134	3	402	—	—	—	—	—	—	—	—	—	—	3.09
4	4	11	4	36	1	1	1	—	—	5	5	16	5	67	6	6	15	5	79	3.10
—	—	—	—	—	—	—	—	—	—	—	—	—	—	—	—	—	—	—	—	3.11
1	1	29	1	44	—	—	—	—	—	—	—	—	—	—	—	—	—	—	—	3.12
—	—	—	—	—	—	—	—	—	—	—	—	—	—	—	—	—	—	—	—	3.13
—	—	—	—	—	—	—	—	—	—	—	—	—	—	—	—	—	—	—	—	3.14
10	10	17	2	13	2	2	4	2	6	4	4	10	2	16	6	6	13	4	51	3.15
—	—	—	—	—	—	—	—	—	—	—	—	—	—	—	—	—	—	—	—	3.16
—	—	—	—	—	—	—	—	—	—	20	21	590	19	2.930	—	—	—	—	—	3.17
—	—	—	—	—	—	—	—	—	—	—	—	—	—	—	—	—	—	—	—	3.18
—	—	—	—	—	—	—	—	—	—	—	—	—	—	—	—	—	—	—	—	3.19
—	—	—	—	—	—	—	—	—	—	—	—	—	—	—	—	—	—	—	—	3.20
—	—	—	—	—	—	—	—	—	—	—	—	—	—	—	—	—	—	—	—	3.21
—	—	—	—	—	—	—	—	—	—	—	—	—	—	—	—	—	—	—	—	3.22
—	—	—	—	—	—	—	—	—	—	—	—	—	—	—	—	—	—	—	—	3.23
—	—	—	—	—	—	—	—	—	—	—	—	—	—	—	—	—	—	—	—	3.24
1	1	3	1	15	—	—	—	—	—	—	—	—	—	—	—	—	—	—	—	3.25
1	1	4	1	2	—	—	—	—	—	—	—	—	—	—	—	—	—	—	—	3.26
3	5	44	2	23	1	1	9	1	3	6	11	117	3	24	—	—	—	—	—	4
2	4	37	2	23	1	1	9	1	3	5	8	99	2	11	—	—	—	—	—	4.01
1	1	7	—	—	—	—	—	—	—	1	3	18	1	13	—	—	—	—	—	4.02
—	—	—	—	—	—	—	—	—	—	—	—	—	—	—	—	—	—	—	—	5
—	—	—	—	—	—	—	—	—	—	—	—	—	—	—	—	—	—	—	—	5.01
—	—	—	—	—	—	—	—	—	—	—	—	—	—	—	—	—	—	—	—	5.02
—	—	—	—	—	—	—	—	—	—	—	—	—	—	—	—	—	—	—	—	5.03
77	80	129	6	53	16	16	24	4	6	32	33	72	6	70	52	54	98	11	20	6
4	4	5	—	—	2	2	2	—	—	5	5	6	—	—	1	1	2	—	—	6.01
8	9	19	5	18	3	3	5	2	5	11	11	29	4	68	25	25	48	7	13	6.02
—	—	—	—	—	1	1	1	—	—	2	3	5	—	—	6	6	12	1	5	6.03
3	5	8	1	35	1	1	1	—	—	—	—	—	—	—	4	5	6	—	—	6.04
9	9	17	—	—	4	4	8	—	—	2	2	4	—	—	1	2	5	1	1	6.05
35	35	39	—	—	2	2	2	—	—	1	1	1	—	—	7	7	9	—	—	6.06
18	18	41	—	—	3	3	5	2	1	11	11	27	2	2	7	7	15	2	1	6.07
—	—	—	—	—	—	—	—	—	—	—	—	—	—	—	1	1	1	—	—	6.08
1	2	4	—	—	2	3	6	—	—	5	6	11	—	—	—	1	3	—	—	7
—	—	—	—	—	—	—	—	—	—	—	—	—	—	—	—	—	—	—	—	7.01
1	1	1	—	—	1	1	2	—	—	3	3	6	—	—	—	—	—	—	—	7.02
—	—	—	—	—	1	1	1	—	—	—	—	—	—	—	—	—	—	—	—	7.03
—	—	—	—	—	—	—	—	—	—	—	—	—	—	—	—	—	—	—	—	7.04
—	—	—	—	—	—	—	—	—	—	—	—	—	—	—	—	—	—	—	—	7.05
—	—	—	—	—	—	—	—	—	—	—	—	—	—	—	—	—	—	—	—	7.06
—	—	—	—	—	—	—	—	—	—	2	2	2	—	—	—	—	—	—	—	7.07
—	—	—	—	—	—	—	—	—	—	—	—	—	—	—	—	—	—	—	—	7.08
—	1	3	—	—	—	1	3	—	—	—	1	3	—	—	—	1	3	—	—	8
—	1	1	—	—	—	—	—	—	—	—	2	2	—	—	—	1	1	—	—	8.01
—	—	—	—	—	—	—	—	—	—	—	1	1	—	—	—	—	—	—	—	8.02
—	—	—	—	—	—	—	—	—	—	—	—	—	—	—	—	—	—	—	—	8.03
7	7	12	2	15	2	2	2	1	..	5	5	6	3	10	5	5	8	—	—	9
5	5	6	1	8	1	1	1	1	..	4	4	5	3	10	4	4	5	—	—	9.01
1	1	4	1	7	—	—	—	—	—	—	—	—	—	—	—	—	—	—	—	9.02
1	1	2	—	—	1	1	1	—	—	1	1	1	—	—	1	1	3	—	—	9.03
—	—	—	—	—	—	—	—	—	—	—	—	—	—	—	—	—	—	—	—	9.04
—	—	—	—	—	—	—	—	—	—	—	—	—	—	—	—	—	—	—	—	9.08
129	138	491	28	458	38	39	192	13	420	87	98	890	43	3.379	89	93	188	26	210	

N classi- fica- zione	RAMI E CLASSI DI ATTIVITÀ ECONOMICA	63. PREGANZIOL					64. QUINTO DI TREVISO					65. REFRÒNTOLO				
		Im- prese	Unità locali		con forza motrice		Im- prese	Unità locali		con forza motrice		Im- prese	Unità locali		con forza motrice	
			Totale		N	Poten- za utiliz- zabile HP		Totale		N	Poten- za utiliz- zabile HP		Totale		N	Poten- za utiliz- zabile HP
			N	Ad- detti				N	Ad- detti				N	Ad- detti		
1	AGRICOLTURA, FORESTE, CACCIA E PESCA	3	3	11	2	22	—	—	—	—	2	2	9	1	4	
1.03	Foreste	—	—	—	—	—	—	—	—	—	—	—	—	—	—	
1.04	Pesca	—	—	—	—	—	—	—	—	—	—	—	—	—	—	
1.05	Attività connesse con l'agricoltura	3	3	11	2	22	—	—	—	—	2	2	9	1	4	
2	INDUSTRIE ESTRATTIVE	—	—	—	—	—	1	16	1	781	—	—	—	—	—	
2.01	Estraz. di carboni fossili e di torba	—	—	—	—	—	—	—	—	—	—	—	—	—	—	
2.02	Estraz. di combustibili liquidi e gassosi	—	—	—	—	—	—	—	—	—	—	—	—	—	—	
2.03	Estraz. di minerali metalliferi	—	—	—	—	—	—	—	—	—	—	—	—	—	—	
2.04	Estraz. di altri minerali	—	—	—	—	—	1	16	1	781	—	—	—	—	—	
3	INDUSTRIE MANIFATTURIERE	66	67	640	46	1.763	59	59	377	38	935	15	15	26	4	12
3.01	Industrie alimentari e affini	5	5	21	5	144	7	7	46	6	275	—	—	—	—	—
3.02	Industria del tabacco	—	—	—	—	—	—	—	—	—	—	—	—	—	—	—
3.03	Seta, cotone e lav. fibre tess. artificiali	—	—	—	—	—	—	—	—	—	—	—	—	—	—	—
3.04	Industrie della lana	—	—	—	—	—	—	—	—	—	—	—	—	—	—	—
3.05	Industrie delle fibre dure e tessili varie	2	2	8	—	—	3	3	3	—	—	2	2	2	—	—
3.06	Ind. del vestiario e dell'abbigliamento	10	10	23	1	—	10	10	23	3	7	4	4	4	—	—
3.07	Industrie delle calzature	9	9	12	5	7	3	3	6	2	2	1	1	1	1	1
3.08	Industrie delle pelli e del cuoio	—	—	—	—	—	—	—	—	—	—	—	—	—	—	—
3.09	Industria mobilio e arredam. in legno	3	3	151	3	347	1	1	3	1	4	—	—	—	—	—
3.10	Industrie del legno	8	8	32	7	145	10	10	73	9	225	5	5	15	1	2
3.11	Industrie metallurgiche	—	—	—	—	—	—	—	—	—	—	—	—	—	—	—
3.12	Macchine non elettr., carpent. metallica	2	2	194	2	584	4	4	168	4	321	—	—	—	—	—
3.13	Macchine e apparecchi elettrici	1	1	62	1	38	—	—	—	—	—	—	—	—	—	—
3.14	Mecc. di precisione ; oreficeria, argenteria	1	1	5	1	1	—	—	—	—	—	—	—	—	—	—
3.15	Officine meccaniche	17	17	61	13	111	17	17	43	9	56	2	2	2	1	3
3.16	Industrie costruz. mezzi di trasporto	—	—	—	—	—	—	—	—	—	—	—	—	—	—	—
3.17	Industrie lavor. minerali non metalliferi	4	5	35	5	127	3	3	10	3	38	1	1	2	1	6
3.18	Industrie chimiche	—	—	—	—	—	—	—	—	—	—	—	—	—	—	—
3.19	Industrie derivati petrolio e carbone	—	—	—	—	—	—	—	—	—	—	—	—	—	—	—
3.20	Industrie della gomma elastica	1	1	11	1	166	1	1	2	1	7	—	—	—	—	—
3.21	Prod. cellul. per tess., fibre tess. artific.	—	—	—	—	—	—	—	—	—	—	—	—	—	—	—
3.22	Industrie della carta e cartotecnica	1	1	6	1	31	—	—	—	—	—	—	—	—	—	—
3.23	Industrie poligrafiche ed editoriali	—	—	—	—	—	—	—	—	—	—	—	—	—	—	—
3.24	Industrie foto-fono-cinematografiche	1	1	1	—	—	—	—	—	—	—	—	—	—	—	—
3.25	Prod. oggetti in materie plastiche	1	1	18	1	62	—	—	—	—	—	—	—	—	—	—
3.26	Industrie manifatturiere varie	—	—	—	—	—	—	—	—	—	—	—	—	—	—	—
4	COSTRUZIONI E INSTALL. DI IMPIANTI	11	14	153	13	100	11	15	113	11	82	2	2	13	2	4
4.01	Costruzioni	10	12	134	11	88	11	15	113	11	82	2	2	13	2	4
4.02	Installazione impianti	1	2	19	2	12	—	—	—	—	—	—	—	—	—	—
5	ENERGIA ELETTRICA, GAS E ACQUA	—	1	14	1	98	1	2	11	2	86	—	—	—	—	—
5.01	Prod. e distrib. di energia elettrica	—	—	—	—	—	—	1	1	1	35	—	—	—	—	—
5.02	Produzione e distribuzione di gas	—	1	14	1	98	1	1	10	1	51	—	—	—	—	—
5.03	Distribuzione di acqua	—	—	—	—	—	—	—	—	—	—	—	—	—	—	—
6	COMMERCIO	95	99	281	22	61	72	73	140	23	40	20	20	44	3	7
6.01	Commercio all'ingrosso	8	8	41	—	—	3	3	7	1	5	5	5	9	—	—
6.02	Comm. al minuto generi alimentari	24	25	81	13	39	13	13	32	9	18	5	5	10	3	7
6.03	Comm. al min. prod. tess. e art. abbigl.	15	16	34	—	—	12	12	18	—	1	1	2	—	—	—
6.04	Comm. al minuto prod. meccanici	6	7	14	3	10	8	8	14	2	8	—	—	—	—	—
6.05	Comm. al min. gen. alim. e non alim.	10	10	20	3	8	9	10	19	5	6	5	5	14	—	—
6.06	Commercio ambulante	12	12	20	—	—	10	10	13	—	—	—	—	—	—	—
6.07	Alberghi e pubblici esercizi	19	20	70	3	4	17	17	37	6	7	4	4	9	—	—
6.08	Attività ausiliarie del commercio	1	1	1	—	—	—	—	—	—	—	—	—	—	—	—
7	TRASPORTI E COMUNICAZIONI	4	6	18	2	5	13	14	41	—	—	1	2	3	—	—
7.01	Trasporti ferroviari e tramv. extraurbani.	—	1	6	1	1	—	—	—	—	—	—	—	—	—	—
7.02	Trasporti extraurbani su strada	2	2	2	—	—	13	13	36	—	—	1	1	1	—	—
7.03	Trasporti urbani	—	—	—	—	—	—	—	—	—	—	—	—	—	—	—
7.04	Trasporti lacuali e fluviali	—	—	—	—	—	—	—	—	—	—	—	—	—	—	—
7.05	Trasporti marittimi	—	—	—	—	—	—	—	—	—	—	—	—	—	—	—
7.06	Trasporti aerei	—	—	—	—	—	—	—	—	—	—	—	—	—	—	—
7.07	Attività ausiliarie dei trasporti	2	2	3	1	4	—	—	—	—	—	—	—	—	—	—
7.08	Comunicazioni	—	1	7	—	—	—	1	5	—	—	1	2	—	—	—
8	CREDITO E ASSICURAZIONE	1	2	2	—	—	—	1	1	—	—	—	—	—	—	—
8.01	Credito	1	1	1	—	—	—	—	—	—	—	—	—	—	—	—
8.02	Assicurazione	—	—	—	—	—	—	—	—	—	—	—	—	—	—	—
8.03	Gestioni finanziarie	—	1	1	—	—	—	1	1	—	—	—	—	—	—	—
9	SERVIZI E ATTIVITÀ SOCIALI VARIE	7	9	19	3	7	10	10	14	5	8	—	—	—	—	—
9.01	Servizi per l'igiene e la pulizia	5	7	13	2	3	7	7	11	3	3	—	—	—	—	—
9.02	Servizi dello spettacolo	1	1	5	1	4	2	2	2	2	5	—	—	—	—	—
9.03	Servizi sanitari	1	1	1	—	—	1	1	1	—	—	—	—	—	—	—
9.04	Servizi privati per l'istruzione	—	—	—	—	—	—	—	—	—	—	—	—	—	—	—
9.08	Servizi vari, non altrove classificati	—	—	—	—	—	—	—	—	—	—	—	—	—	—	—
	TOTALE	187	201	1.138	89	2.056	166	175	713	80	1.932	40	41	95	10	27

unità locali per comune

66. RESANA					67. REVINE LAGO					68. RIESE PIO X					69. RONCADE					N classi- fica- zione
Im- prese	Unità locali				Im- prese	Unità locali				Im- prese	Unità locali				Im- prese	Unità locali				
	Totale		con forza motrice			Totale		con forza motrice			Totale		con forza motrice			Totale		con forza motrice		
	N	Ad- detti	N	Poten- za utilizz- zabile HP		N	Ad- detti	N	Poten- za utilizz- zabile HP		N	Ad- detti	N	Poten- za utilizz- zabile HP		N	Ad- detti	N	Poten- za utilizz- zabile HP	
12	12	21	1	6	—	—	—	—	—	14	14	20	—	—	10	12	47	5	205	1
—	—	—	—	—	—	—	—	—	—	—	—	—	—	—	—	—	—	—	—	1.03
12	12	21	1	6	—	—	—	—	—	14	14	20	—	—	10	12	47	5	205	1.04
—	—	—	—	—	1	1	2	1	70	—	—	—	—	—	—	—	—	—	—	1.05
—	—	—	—	—	—	—	—	—	—	—	—	—	—	—	—	—	—	—	—	2
—	—	—	—	—	—	—	—	—	—	—	—	—	—	—	—	—	—	—	—	2.01
—	—	—	—	—	—	—	—	—	—	—	—	—	—	—	—	—	—	—	—	2.02
—	—	—	—	—	1	1	2	1	70	—	—	—	—	—	—	—	—	—	—	2.03
—	—	—	—	—	—	—	—	—	—	—	—	—	—	—	—	—	—	—	—	2.04
34	34	175	17	704	22	22	90	9	268	57	58	164	13	470	89	91	896	48	3.377	3
4	4	12	4	85	1	1	3	—	—	6	6	17	5	102	16	16	96	15	496	3.01
—	—	—	—	—	—	—	—	—	—	—	—	—	—	—	—	1	52	—	—	3.02
—	—	—	—	—	—	—	—	—	—	—	—	—	—	—	—	—	—	—	—	3.03
3	3	4	—	—	5	5	7	—	—	8	8	11	—	—	8	9	52	—	—	3.04
9	9	15	—	—	4	4	4	—	—	11	11	18	—	—	18	18	52	—	—	3.05
3	3	6	—	—	2	2	2	2	4	8	8	10	1	1	7	7	8	1	1	3.06
1	1	24	—	—	—	—	—	—	—	1	1	1	—	—	—	—	—	—	—	3.07
5	5	11	5	51	—	—	—	—	—	1	1	9	1	29	10	10	161	10	471	3.08
3	3	13	3	41	5	5	18	4	36	11	11	16	3	11	4	4	14	4	26	3.09
—	—	—	—	—	—	—	—	—	—	—	—	—	—	—	—	—	—	—	—	3.10
—	—	—	—	—	—	—	—	—	—	—	—	—	—	—	4	4	213	4	717	3.11
—	—	—	—	—	—	—	—	—	—	—	—	—	—	—	—	—	—	—	—	3.12
—	—	—	—	—	—	—	—	—	—	—	—	—	—	—	—	—	—	—	—	3.13
—	—	—	—	—	—	—	—	—	—	—	—	—	—	—	—	—	—	—	—	3.14
5	5	17	4	25	3	3	3	1	1	10	10	18	1	5	17	17	66	10	131	3.15
1	1	73	1	502	1	1	47	1	215	1	2	64	2	322	4	4	180	4	1.535	3.16
—	—	—	—	—	—	—	—	—	—	—	—	—	—	—	—	—	—	—	—	3.17
—	—	—	—	—	—	—	—	—	—	—	—	—	—	—	—	—	—	—	—	3.18
—	—	—	—	—	—	—	—	—	—	—	—	—	—	—	—	—	—	—	—	3.19
—	—	—	—	—	—	—	—	—	—	—	—	—	—	—	—	—	—	—	—	3.20
—	—	—	—	—	—	—	—	—	—	—	—	—	—	—	—	—	—	—	—	3.21
—	—	—	—	—	—	—	—	—	—	—	—	—	—	—	—	—	—	—	—	3.22
—	—	—	—	—	—	—	—	—	—	—	—	—	—	—	1	1	2	—	—	3.23
—	—	—	—	—	—	—	—	—	—	—	—	—	—	—	—	—	—	—	—	3.24
—	—	—	—	—	1	1	6	1	12	—	—	—	—	—	—	—	—	—	—	3.25
4	4	22	—	—	7	8	39	3	9	5	6	58	2	25	14	16	104	12	83	3.26
4	4	22	—	—	7	8	39	3	9	5	6	58	2	25	14	16	104	12	83	4
—	—	—	—	—	—	—	—	—	—	—	—	—	—	—	—	—	—	—	—	4.01
—	—	—	—	—	—	—	—	—	—	—	—	—	—	—	—	—	—	—	—	4.02
—	—	—	—	—	—	—	—	—	—	—	—	—	—	—	—	—	—	—	—	5
—	—	—	—	—	—	—	—	—	—	—	—	—	—	—	—	—	—	—	—	5.01
—	—	—	—	—	—	—	—	—	—	—	—	—	—	—	—	—	—	—	—	5.02
—	—	—	—	—	—	—	—	—	—	—	—	—	—	—	—	—	—	—	—	5.03
53	54	125	13	30	42	43	84	15	21	74	77	134	9	34	126	134	281	18	57	6
5	5	6	—	—	6	6	12	—	—	12	13	19	—	—	2	2	5	2	31	6.01
15	16	44	9	23	12	13	21	6	11	28	28	56	7	32	36	39	88	12	19	6.02
5	5	10	—	—	5	5	6	—	—	11	12	16	—	—	15	18	41	1	4	6.03
4	4	14	1	2	1	1	2	—	—	3	3	5	—	—	9	10	22	1	1	6.04
1	1	3	—	—	7	7	18	5	6	2	2	5	—	—	8	9	17	1	1	6.05
9	9	9	—	—	2	2	2	—	—	3	3	3	—	—	31	31	53	—	—	6.06
14	14	39	3	5	9	9	23	4	4	15	16	30	2	2	24	24	53	1	1	6.07
—	—	—	—	—	—	—	—	—	—	—	—	—	—	—	1	1	2	—	—	6.08
2	5	10	—	—	4	7	12	—	—	8	9	24	—	—	11	12	28	1	8	7
—	1	2	—	—	—	—	—	—	—	—	—	—	—	—	—	—	—	—	—	7.01
2	2	2	—	—	4	6	7	—	—	6	6	15	—	—	11	11	15	1	8	7.02
—	—	—	—	—	—	—	—	—	—	—	—	—	—	—	—	—	—	—	—	7.03
—	—	—	—	—	—	—	—	—	—	—	—	—	—	—	—	—	—	—	—	7.04
—	—	—	—	—	—	—	—	—	—	—	—	—	—	—	—	—	—	—	—	7.05
—	—	—	—	—	—	—	—	—	—	—	—	—	—	—	—	—	—	—	—	7.06
—	1	2	—	—	—	—	—	—	—	2	2	4	—	—	—	—	—	—	—	7.07
—	1	4	—	—	—	1	5	—	—	—	1	5	—	—	—	1	13	—	—	7.08
—	2	2	—	—	1	2	4	—	—	—	2	2	—	—	1	5	17	—	—	8
—	1	1	—	—	1	1	3	—	—	—	1	1	—	—	—	2	8	—	—	8.01
—	1	1	—	—	—	—	—	—	—	—	—	—	—	—	—	—	—	—	—	8.02
—	1	1	—	—	—	1	1	—	—	—	1	1	—	—	1	3	9	—	—	8.03
8	8	11	1	1	3	3	3	—	—	6	6	9	—	—	27	28	64	9	33	9
6	6	7	—	—	2	2	2	—	—	4	4	5	—	—	23	24	55	8	25	9.01
1	1	2	1	1	—	—	—	—	—	1	1	3	—	—	1	1	3	1	8	9.02
1	1	2	—	—	1	1	1	—	—	1	1	1	—	—	3	3	6	—	—	9.03
—	—	—	—	—	—	—	—	—	—	—	—	—	—	—	—	—	—	—	—	9.04
—	—	—	—	—	—	—	—	—	—	—	—	—	—	—	—	—	—	—	—	9.08
113	119	366	32	741	80	86	234	28	368	164	172	411	24	529	273	298	1.437	93	3.763	

N classi- fica- zione	RAMI E CLASSI DI ATTIVITÀ ECONOMICA	70. SALGAREDA					71. SAN BIÀGIO DI CALLALTA					72. SAN FIOR				
		Im- prese	Unità locali				Im- prese	Unità locali				Im- prese	Unità locali			
			Totale		con forza motrice			Totale		con forza motrice			Totale		con forza motrice	
			N	Ad- detti	N	Poten- za utiliz- zabile HP		N	Ad- detti	N	Poten- za utiliz- zabile HP		N	Ad- detti	N	Poten- za utiliz- zabile HP
1	AGRICOLTURA, FORESTE, CACCIA E PESCA	6	7	23	3	106	14	14	28	8	62	2	2	5	2	72
1.03	Foreste	—	—	—	—	—	—	—	—	—	—	—	—	—	—	—
1.04	Pesca	—	—	—	—	—	—	—	—	—	—	—	—	—	—	—
1.05	Attività connesse con l'agricoltura	6	7	23	3	106	14	14	28	8	62	2	2	5	2	72
2	INDUSTRIE ESTRATTIVE	—	—	—	—	—	—	2	23	2	405	—	—	—	—	—
2.01	Estraz. di carboni fossili e di torba	—	—	—	—	—	—	—	—	—	—	—	—	—	—	—
2.02	Estraz. di combustibili liquidi e gassosi	—	—	—	—	—	—	—	—	—	—	—	—	—	—	—
2.03	Estraz. di minerali metalliferi	—	—	—	—	—	—	—	—	—	—	—	—	—	—	—
2.04	Estraz. di altri minerali	—	—	—	—	—	2	23	2	405	—	—	—	—	—	—
3	INDUSTRIE MANIFATTURIERE	47	47	133	17	458	66	66	279	37	628	34	34	87	9	104
3.01	Industrie alimentari e affini	6	6	43	6	325	8	8	47	7	169	4	4	13	4	34
3.02	Industria del tabacco	—	—	—	—	—	—	—	—	—	—	—	—	—	—	—
3.03	Seta, cotone e lav. fibre tess. artificiali	—	—	—	—	—	—	—	—	—	—	—	—	—	—	—
3.04	Industrie della lana	—	—	—	—	—	—	—	—	—	—	—	—	—	—	—
3.05	Industrie delle fibre dure e tessili varie	8	8	16	—	—	2	2	3	1	10	2	2	9	—	—
3.06	Ind. del vestiario e dell'abbigliamento	10	10	15	—	—	11	11	20	—	—	9	9	16	—	—
3.07	Industrie delle calzature	6	6	8	—	—	4	4	4	1	1	6	6	6	—	—
3.08	Industrie delle pelli e del cuoio	—	—	—	—	—	—	—	—	—	—	—	—	—	—	—
3.09	Industria mobilio e arredam. in legno	1	1	3	1	7	11	11	74	9	107	2	2	12	2	40
3.10	Industrie del legno	6	6	23	6	75	5	5	24	4	60	2	2	5	—	—
3.11	Industrie metallurgiche	—	—	—	—	—	—	—	—	—	—	—	—	—	—	—
3.12	Macchine non elettr., carpent. metallica	—	—	—	—	—	1	1	4	1	11	1	1	3	1	4
3.13	Macchine e apparecchi elettrici	—	—	—	—	—	—	—	—	—	—	—	—	—	—	—
3.14	Mecc. di precisione; oreficeria, argenteria	—	—	—	—	—	—	—	—	—	—	—	—	—	—	—
3.15	Officine meccaniche	9	9	24	4	51	20	20	51	12	52	7	7	21	2	26
3.16	Industrie costruz. mezzi di trasporto	—	—	—	—	—	—	—	—	—	—	—	—	—	—	—
3.17	Industrie lavor. minerali non metalliferi	—	—	—	—	—	3	3	50	2	218	—	—	—	—	—
3.18	Industrie chimiche	—	—	—	—	—	—	—	—	—	—	—	—	—	—	—
3.19	Industrie derivati petrolio e carbone	—	—	—	—	—	—	—	—	—	—	—	—	—	—	—
3.20	Industrie della gomma elastica	—	—	—	—	—	—	—	—	—	—	—	—	—	—	—
3.21	Prod. cellul. per tess., fibre tess. artific.	—	—	—	—	—	—	—	—	—	—	—	—	—	—	—
3.22	Industrie della carta e cartotecnica	—	—	—	—	—	—	—	—	—	—	—	—	—	—	—
3.23	Industrie poligrafiche ed editoriali	—	—	—	—	—	—	—	—	—	—	—	—	—	—	—
3.24	Industrie foto-fono-cinematografiche	1	1	1	—	—	1	1	2	—	—	1	1	2	—	—
3.25	Prod. oggetti in materie plastiche	—	—	—	—	—	—	—	—	—	—	—	—	—	—	—
3.26	Industrie manifatturiere varie	—	—	—	—	—	—	—	—	—	—	—	—	—	—	—
4	COSTRUZIONI E INSTALL. DI IMPIANTI	3	4	45	1	1	17	18	107	7	52	4	6	47	3	22
4.01	Costruzioni	3	4	45	1	1	16	17	105	7	52	4	6	47	3	22
4.02	Installazione impianti	—	—	—	—	—	1	1	2	—	—	—	—	—	—	—
5	ENERGIA ELETTRICA, GAS E ACQUA	—	—	—	—	—	—	—	—	—	—	—	—	—	—	—
5.01	Prod. e distribuz. di energia elettrica	—	—	—	—	—	—	—	—	—	—	—	—	—	—	—
5.02	Produzione e distribuzione di gas	—	—	—	—	—	—	—	—	—	—	—	—	—	—	—
5.03	Distribuzione di acqua	—	—	—	—	—	—	—	—	—	—	—	—	—	—	—
6	COMMERCIO	44	49	84	3	5	112	117	255	20	100	66	67	193	9	64
6.01	Commercio all'ingrosso	3	3	6	—	—	7	7	33	2	71	14	14	69	3	46
6.02	Comm. al minuto generi alimentari	13	14	31	1	3	19	20	42	9	20	22	22	50	3	8
6.03	Comm. al min. prod. tess. e art. abbigl.	5	5	8	—	—	9	10	14	—	—	9	9	30	1	6
6.04	Comm. al minuto prod. meccanici	3	3	5	—	—	4	6	17	—	—	2	2	7	2	4
6.05	Comm. al min. gen. alim. e non alim.	9	9	13	—	—	25	25	48	2	2	1	2	3	—	—
6.06	Commercio ambulante	7	7	8	—	—	23	23	36	—	—	—	—	—	—	—
6.07	Alberghi e pubblici esercizi	4	8	13	2	2	24	25	62	6	4	18	18	34	—	—
6.08	Attività ausiliarie del commercio	—	—	—	—	—	1	1	3	1	3	—	—	—	—	—
7	TRASPORTI E COMUNICAZIONI	14	16	57	1	3	18	20	56	2	5	5	6	13	—	—
7.01	Trasporti ferrov. e tramv. estraurbani	—	—	—	—	—	—	1	7	1	1	—	—	—	—	—
7.02	Trasporti estraurbani su strada	14	15	51	1	3	17	17	38	1	4	3	3	6	—	—
7.03	Trasporti urbani	—	—	—	—	—	1	1	1	—	—	—	—	—	—	—
7.04	Trasporti lacuali e fluviali	—	—	—	—	—	—	—	—	—	—	—	—	—	—	—
7.05	Trasporti marittimi	—	—	—	—	—	—	—	—	—	—	—	—	—	—	—
7.06	Trasporti aerei	—	—	—	—	—	—	—	—	—	—	—	—	—	—	—
7.07	Attività ausiliarie dei trasporti	—	—	—	—	—	—	—	—	—	—	2	2	2	—	—
7.08	Comunicazioni	—	1	6	—	—	—	1	10	—	—	—	1	5	—	—
8	CREDITO E ASSICURAZIONE	—	1	1	—	—	—	2	4	—	—	—	1	1	—	—
8.01	Credito	—	—	—	—	—	—	1	2	—	—	—	—	—	—	—
8.02	Assicurazione	—	—	—	—	—	—	—	—	—	—	—	—	—	—	—
8.03	Gestioni finanziarie	—	1	1	—	—	—	1	2	—	—	—	1	1	—	—
9	SERVIZI E ATTIVITÀ SOCIALI VARIE	4	4	4	—	—	15	15	18	1	..	7	7	16	2	13
9.01	Servizi per l'igiene e la pulizia	3	3	3	—	—	12	12	14	—	—	5	5	10	1	12
9.02	Servizi dello spettacolo	—	—	—	—	—	1	1	1	1	..	1	1	3	1	1
9.03	Servizi sanitari	1	1	1	—	—	2	2	3	—	—	1	1	3	—	—
9.04	Servizi privati per l'istruzione	—	—	—	—	—	—	—	—	—	—	—	—	—	—	—
9.08	Servizi vari, non altrove classificati	—	—	—	—	—	—	—	—	—	—	—	—	—	—	—
	TOTALE	118	128	347	25	573	242	254	770	77	1.252	118	123	362	25	275

unità locali per comune

73. SAN PIETRO DI FELETTO					74. SAN POLO DI PIAVE					75. SANTA LUCIA DI PIAVE					76. SAN VENDEMIANO					N classi- fica- zione	
Im- prese	Unità locali				Im- prese	Unità locali				Im- prese	Unità locali				Im- prese	Unità locali					
	Totale		con forza motrice			Totale		con forza motrice			Totale		con forza motrice			Totale		con forza motrice			
	N	Ad- detti	N	Poten- za utiliz- zabile HP		N	Ad- detti	N	Poten- za utiliz- zabile HP		N	Ad- detti	N	Poten- za utiliz- zabile HP		N	Ad- detti	N	Poten- za utiliz- zabile HP		
3	3	8	2	5	4	6	30	5	188	2	2	5	—	—	3	3	8	2	7	1	
—	—	—	—	—	—	—	—	—	—	—	—	—	—	—	—	—	—	—	—	—	1.03
—	—	—	—	—	—	—	—	—	—	—	—	—	—	—	—	—	—	—	—	—	1.04
3	3	8	2	5	4	6	30	5	188	2	2	5	—	—	3	3	8	2	7	1.05	
—	—	—	—	—	—	—	—	—	—	—	—	—	—	—	—	—	—	—	—	—	2
—	—	—	—	—	—	—	—	—	—	—	—	—	—	—	—	—	—	—	—	—	2.01
—	—	—	—	—	—	—	—	—	—	—	—	—	—	—	—	—	—	—	—	—	2.02
—	—	—	—	—	—	—	—	—	—	—	—	—	—	—	—	—	—	—	—	—	2.03
—	—	—	—	—	—	—	—	—	—	—	—	—	—	—	—	—	—	—	—	—	2.04
49	49	125	19	128	49	49	145	21	429	56	56	440	34	840	67	68	436	48	796	3	
4	4	10	4	29	4	4	16	4	157	4	4	46	4	25	2	2	5	2	29	3.01	
—	—	—	—	—	—	—	—	—	—	—	—	—	—	—	—	—	—	—	—	—	3.02
—	—	—	—	—	—	—	—	—	—	—	—	—	—	—	—	—	—	—	—	—	3.03
—	—	—	—	—	—	—	—	—	—	—	—	—	—	—	—	—	—	—	—	—	3.04
1	1	1	—	—	6	6	12	—	—	4	4	7	—	—	9	9	36	3	50	3.05	
10	10	11	—	—	10	10	16	—	—	8	8	10	—	—	11	11	30	1	5	3.06	
2	2	2	1	3	4	4	5	1	..	2	2	2	—	—	5	5	8	3	10	3.07	
—	—	—	—	—	—	—	—	—	—	—	—	—	—	—	—	—	—	—	—	—	3.08
1	1	6	1	13	3	3	15	3	79	4	4	68	4	93	1	1	11	1	30	3.09	
25	25	86	10	59	2	2	9	2	21	8	8	16	5	43	13	13	72	12	256	3.10	
—	—	—	—	—	—	—	—	—	—	—	—	—	—	—	—	—	—	—	—	—	3.11
—	—	—	—	—	4	4	46	4	96	7	7	88	7	180	1	1	64	1	55	3.12	
—	—	—	—	—	—	—	—	—	—	—	—	—	—	—	—	—	—	—	—	—	3.13
—	—	—	—	—	—	—	—	—	—	—	—	—	—	—	—	—	—	—	—	—	3.14
6	6	9	3	24	12	12	19	5	45	12	12	54	8	88	18	18	53	17	111	3.15	
—	—	—	—	—	—	—	—	—	—	1	1	18	1	7	—	—	—	—	—	—	3.16
—	—	—	—	—	—	—	—	—	—	3	3	38	3	145	1	2	39	2	195	3.17	
—	—	—	—	—	1	1	3	—	—	—	—	—	—	—	—	—	—	—	—	—	3.18
—	—	—	—	—	—	—	—	—	—	—	—	—	—	—	—	—	—	—	—	—	3.19
—	—	—	—	—	1	1	2	1	2	—	—	—	—	—	—	—	—	—	—	—	3.20
—	—	—	—	—	—	—	—	—	—	—	—	—	—	—	—	—	—	—	—	—	3.21
—	—	—	—	—	—	—	—	—	—	—	—	—	—	—	—	—	—	—	—	—	3.22
—	—	—	—	—	—	—	—	—	—	—	—	—	—	—	—	—	—	—	—	—	3.23
—	—	—	—	—	1	1	1	—	—	1	1	2	—	—	—	—	—	—	—	—	3.24
—	—	—	—	—	—	—	—	—	—	—	—	—	—	—	—	—	—	—	—	—	3.25
—	—	—	—	—	—	—	—	—	—	1	1	21	1	14	6	6	118	6	55	3.26	
6	8	145	4	1.126	4	5	64	4	47	14	15	73	10	39	13	13	137	10	58	4	
6	8	145	4	1.126	4	5	64	4	47	14	15	73	10	39	13	13	137	10	58	4.01	
—	—	—	—	—	—	—	—	—	—	—	—	—	—	—	—	—	—	—	—	—	4.02
—	—	—	—	—	—	—	—	—	—	—	—	—	—	—	—	—	—	—	—	—	5
—	—	—	—	—	—	—	—	—	—	—	—	—	—	—	—	—	—	—	—	—	5.01
—	—	—	—	—	—	—	—	—	—	—	—	—	—	—	—	—	—	—	—	—	5.02
—	—	—	—	—	—	—	—	—	—	—	—	—	—	—	—	—	—	—	—	—	5.03
39	42	80	8	27	44	46	94	17	47	67	67	105	13	33	83	83	158	15	75	6	
5	5	12	2	7	3	3	6	1	18	2	2	8	1	9	9	9	21	2	22	6.01	
19	20	43	5	7	15	16	29	8	15	25	25	42	9	20	32	32	66	7	24	6.02	
1	1	1	—	—	7	7	13	1	..	12	12	16	—	—	5	5	7	—	—	—	6.03
2	2	2	1	13	3	4	13	1	2	2	2	2	1	2	5	5	11	2	27	6.04	
—	—	—	—	—	3	3	9	1	..	5	5	8	1	1	3	3	9	1	..	—	6.05
3	3	4	—	—	3	3	3	—	—	9	9	12	—	—	14	14	20	—	—	—	6.06
9	11	18	—	—	10	10	21	5	12	12	12	17	1	1	15	15	24	3	2	—	6.07
—	—	—	—	—	—	—	—	—	—	—	—	—	—	—	—	—	—	—	—	—	6.08
5	6	17	—	—	1	2	8	—	—	5	7	25	—	—	4	5	14	—	—	—	7
—	—	—	—	—	—	—	—	—	—	—	—	—	—	—	—	—	—	—	—	—	7.01
4	4	12	—	—	1	1	3	—	—	—	1	15	—	—	4	4	10	—	—	—	7.02
—	—	—	—	—	—	—	—	—	—	3	3	3	—	—	—	—	—	—	—	—	7.03
—	—	—	—	—	—	—	—	—	—	—	—	—	—	—	—	—	—	—	—	—	7.04
—	—	—	—	—	—	—	—	—	—	—	—	—	—	—	—	—	—	—	—	—	7.05
—	—	—	—	—	—	—	—	—	—	—	—	—	—	—	—	—	—	—	—	—	7.06
1	1	1	—	—	—	—	—	—	—	2	2	2	—	—	—	—	—	—	—	—	7.07
—	1	4	—	—	—	1	5	—	—	—	1	5	—	—	—	1	4	—	—	—	7.08
—	1	1	—	—	1	2	5	—	—	—	1	1	—	—	—	1	1	—	—	—	8
—	—	—	—	—	—	1	3	—	—	—	—	—	—	—	—	—	—	—	—	—	8.01
—	—	—	—	—	—	—	—	—	—	—	—	—	—	—	—	—	—	—	—	—	8.02
—	1	1	—	—	1	1	2	—	—	—	1	1	—	—	—	1	1	—	—	—	8.03
3	3	3	1	4	6	6	16	5	17	8	8	12	3	15	5	5	6	—	—	—	9
2	2	2	1	4	4	4	9	4	15	7	7	11	3	15	4	4	4	—	—	—	9.01
—	—	—	—	—	1	1	3	1	2	—	—	—	—	—	—	—	—	—	—	—	9.02
1	1	1	—	—	1	1	4	—	—	1	1	1	—	—	1	1	2	—	—	—	9.03
—	—	—	—	—	—	—	—	—	—	—	—	—	—	—	—	—	—	—	—	—	9.04
—	—	—	—	—	—	—	—	—	—	—	—	—	—	—	—	—	—	—	—	—	9.08
105	112	379	34	1.290	109	116	362	52	728	152	156	661	60	927	175	178	760	75	936		

N classi- fica- zione	RAMI E CLASSI DI ATTIVITÀ ECONOMICA	77. SAN ZENONE DEGLI EZZELINI					78. SÀRMEDE					79. SEGUSINO					
		Im- prese	Unità locali				Im- prese	Unità locali				Im- prese	Unità locali				
			Totale		con forza motrice			Totale		con forza motrice			Totale		con forza motrice		
			N	Ad- detti	N	Poten- za utiliz- zabile HP		N	Ad- detti	N	Poten- za utiliz- zabile HP		N	Ad- detti	N	Poten- za utiliz- zabile HP	
1	AGRICOLTURA, FORESTE, CACCIA E PESCA	4	4	14	1	6	—	—	—	—	—	—	—	—	—	—	—
1.03	Foreste	—	—	—	—	—	—	—	—	—	—	—	—	—	—	—	—
1.04	Pesca	—	—	—	—	—	—	—	—	—	—	—	—	—	—	—	—
1.05	Attività connesse con l'agricoltura . . .	4	4	14	1	6	—	—	—	—	—	—	—	—	—	—	—
2	INDUSTRIE ESTRATTIVE	—	—	—	—	—	—	—	—	—	—	—	—	—	—	—	—
2.01	Estraz. di carboni fossili e di torba . .	—	—	—	—	—	—	—	—	—	—	—	—	—	—	—	—
2.02	Estraz. di combustibili liquidi e gassosi	—	—	—	—	—	—	—	—	—	—	—	—	—	—	—	—
2.03	Estraz. di minerali metalliferi	—	—	—	—	—	—	—	—	—	—	—	—	—	—	—	—
2.04	Estraz. di altri minerali	—	—	—	—	—	—	—	—	—	—	—	—	—	—	—	—
3	INDUSTRIE MANIFATTURIERE	41	42	220	17	580	13	13	25	5	53	24	25	367	18	299	
3.01	Industrie alimentari e affini	5	5	10	5	23	1	1	2	1	16	2	3	7	3	41	
3.02	Industria del tabacco	—	—	—	—	—	—	—	—	—	—	—	—	—	—	—	
3.03	Seta, cotone e lav. fibre tess. artificiali	—	—	—	—	—	—	—	—	—	—	1	1	141	1	23	
3.04	Industrie della lana	—	—	—	—	—	—	—	—	—	—	—	—	—	—	—	
3.05	Industrie delle fibre dure e tessili vario	7	7	70	1	14	1	1	2	—	—	2	2	3	—	—	
3.06	Ind. del vestiario e dell'abbigliamento .	7	7	40	1	9	3	3	6	—	—	2	2	2	—	—	
3.07	Industrie delle calzature	3	3	3	1	1	1	1	1	—	—	2	2	3	1	..	
3.08	Industrie delle pelli e del cuoio	1	1	4	1	24	—	—	—	—	—	—	—	—	—	—	
3.09	Industria mobilio e arredam. in legno .	2	2	3	1	10	1	1	1	—	—	—	—	—	—	—	
3.10	Industrie del legno	8	8	12	4	28	4	4	8	4	37	3	3	9	3	44	
3.11	Industrie metallurgiche	—	—	—	—	—	—	—	—	—	—	—	—	—	—	—	
3.12	Macchine non elettr., carpent. metallica	—	—	—	—	—	—	—	—	—	—	1	1	45	1	48	
3.13	Macchine e apparecchi elettrici	—	—	—	—	—	—	—	—	—	—	—	—	—	—	—	
3.14	Mecc. di precisione ; oreficeria, argenteria	—	—	—	—	—	—	—	—	—	—	—	—	—	—	—	
3.15	Officine meccaniche	6	6	8	2	3	2	2	5	—	—	4	4	7	3	22	
3.16	Industrie costruz. mezzi di trasporto .	—	—	—	—	—	—	—	—	—	—	—	—	—	—	—	
3.17	Industrie lavor. minerali non metalliferi	1	2	69	1	468	—	—	—	—	—	—	—	—	—	—	
3.18	Industrie chimiche	—	—	—	—	—	—	—	—	—	—	—	—	—	—	—	
3.19	Industrie derivati petrolio e carbone .	—	—	—	—	—	—	—	—	—	—	—	—	—	—	—	
3.20	Industrie della gomma elastica	—	—	—	—	—	—	—	—	—	—	—	—	—	—	—	
3.21	Prod. cellul. per tess., fibre tess. artifice.	—	—	—	—	—	—	—	—	—	—	—	—	—	—	—	
3.22	Industrie della carta e cartotecnica . .	—	—	—	—	—	—	—	—	—	—	—	—	—	—	—	
3.23	Industrie poligrafiche ed editoriali . . .	—	—	—	—	—	—	—	—	—	—	—	—	—	—	—	
3.24	Industrie foto-fono-cinematografiche . .	1	1	1	—	—	—	—	—	—	—	1	1	1	—	—	
3.25	Prod. oggetti in materie plastiche . . .	—	—	—	—	—	—	—	—	—	—	—	—	—	—	—	
3.26	Industrie manifatturiere varie	—	—	—	—	—	—	—	—	—	—	6	6	169	6	121	
4	COSTRUZIONI E INSTALL. DI IMPIANTI . .	5	5	60	4	33	4	4	39	4	18	—	—	—	—	—	
4.01	Costruzioni	4	4	59	4	33	4	4	39	4	18	—	—	—	—	—	
4.02	Installazione impianti	1	1	1	—	—	—	—	—	—	—	—	—	—	—	—	
5	ENERGIA ELETTRICA, GAS E ACQUA	—	—	—	—	—	—	—	—	—	—	1	1	2	1	7	
5.01	Prod. e distribuz. di energia elettrica .	—	—	—	—	—	—	—	—	—	—	1	1	2	1	7	
5.02	Produzione e distribuzione di gas	—	—	—	—	—	—	—	—	—	—	—	—	—	—	—	
5.03	Distribuzione di acqua	—	—	—	—	—	—	—	—	—	—	—	—	—	—	—	
6	COMMERCIO	42	46	88	4	8	37	38	66	1	2	32	33	47	7	19	
6.01	Commercio all'ingrosso	5	5	7	—	—	1	1	1	—	—	1	1	1	—	—	
6.02	Comm. al minuto generi alimentari . . .	8	9	17	4	8	18	19	36	1	2	10	11	18	6	14	
6.03	Comm. al min. prod. tess. e art. abbigl.	3	3	6	—	—	7	7	7	—	—	5	5	5	—	—	
6.04	Comm. al minuto prod. meccanici	—	—	—	—	—	—	—	—	—	—	4	4	4	—	—	
6.05	Comm. al min. gen. alim. e non alim. . .	10	11	22	—	—	2	2	4	—	—	1	1	2	—	—	
6.06	Commercio ambulante	1	1	1	—	—	—	—	—	—	—	—	—	—	—	—	
6.07	Alberghi e pubblici esercizi	15	17	35	—	—	9	9	18	—	—	11	11	17	1	5	
6.08	Attività ausiliarie del commercio	—	—	—	—	—	—	—	—	—	—	—	—	—	—	—	
7	TRASPORTI E COMUNICAZIONI	1	2	5	1	1	2	3	9	—	—	1	2	3	—	—	
7.01	Trasporti ferrov. e tramv. extraurbani .	—	—	—	—	—	—	—	—	—	—	—	—	—	—	—	
7.02	Trasporti extraurbani su strada	—	—	—	—	—	2	2	4	—	—	—	—	—	—	—	
7.03	Trasporti urbani	—	—	—	—	—	—	—	—	—	—	—	—	—	—	—	
7.04	Trasporti lacuali e fluviali	—	—	—	—	—	—	—	—	—	—	—	—	—	—	—	
7.05	Trasporti marittimi	—	—	—	—	—	—	—	—	—	—	—	—	—	—	—	
7.06	Trasporti aerei	—	—	—	—	—	—	—	—	—	—	—	—	—	—	—	
7.07	Attività ausiliarie dei trasporti	1	1	1	1	1	—	—	—	—	—	1	1	1	—	—	
7.08	Comunicazioni	—	1	4	—	—	—	1	5	—	—	—	1	2	—	—	
8	CREDITO E ASSICURAZIONE	—	2	3	—	—	—	—	—	—	—	1	1	1	—	—	
8.01	Credito	—	1	2	—	—	—	—	—	—	—	1	1	1	—	—	
8.02	Assicurazione	—	—	—	—	—	—	—	—	—	—	—	—	—	—	—	
8.03	Gestioni finanziarie	—	1	1	—	—	—	—	—	—	—	—	—	—	—	—	
9	SERVIZI E ATTIVITÀ SOCIALI VARIE	6	6	7	1	1	3	3	5	—	—	4	5	6	—	—	
9.01	Servizi per l'igiene e la pulizia	5	5	6	1	1	2	2	3	—	—	3	4	5	—	—	
9.02	Servizi dello spettacolo	—	—	—	—	—	—	—	—	—	—	—	—	—	—	—	
9.03	Servizi sanitari	1	1	1	—	—	1	1	2	—	—	1	1	1	—	—	
9.04	Servizi privati per l'istruzione	—	—	—	—	—	—	—	—	—	—	—	—	—	—	—	
9.08	Servizi vari, non altrove classificati . .	—	—	—	—	—	—	—	—	—	—	—	—	—	—	—	
	TOTALE	99	107	397	28	629	59	61	144	10	73	63	67	446	26	325	

unità locali per comune

80. SERNÀGLIA DELLA BATTAGLIA					81. SILEA					82. SPRESIANO					83. SUSEGANA					N classi- fica- zione
Unità locali					Unità locali					Unità locali					Unità locali					
Totale		con forza motrice			Totale		con forza motrice			Totale		con forza motrice			Totale		con forza motrice			
Im- prese	N	Ad- detti	N	Poten- za utiliz- zabile HP	Im- prese	N	Ad- detti	N	Poten- za utiliz- zabile HP	Im- prese	N	Ad- detti	N	Poten- za utiliz- zabile HP	Im- prese	N	Ad- detti	N	Poten- za utiliz- zabile HP	
4	4	11	1	9	1	1	3	1	2	9	10	26	3	30	2	2	3	—	—	1
—	—	—	—	—	—	—	—	—	—	—	—	—	—	—	—	—	—	—	—	1.03
—	—	—	—	—	—	—	—	—	—	—	—	—	—	—	—	—	—	—	—	1.04
4	4	11	1	9	1	1	3	1	2	9	10	26	3	30	2	2	3	—	—	1.05
—	—	—	—	—	—	—	—	—	—	2	2	6	1	51	22	24	79	1	92	2
—	—	—	—	—	—	—	—	—	—	—	—	—	—	—	—	—	—	—	—	2.01
—	—	—	—	—	—	—	—	—	—	—	—	—	—	—	—	—	—	—	—	2.02
—	—	—	—	—	—	—	—	—	—	—	—	—	—	—	—	—	—	—	—	2.03
—	—	—	—	—	—	—	—	—	—	2	2	6	1	51	22	24	79	1	92	2.04
64	65	533	37	901	35	38	506	20	2.612	95	99	1.437	52	4.328	65	68	883	44	3.168	3
3	3	9	3	75	4	6	361	6	2.345	6	7	17	5	109	5	5	81	4	117	3.01
—	—	—	—	—	—	—	—	—	—	—	—	—	—	—	—	—	—	—	—	3.02
1	2	153	2	29	—	—	—	—	—	—	—	—	—	—	—	—	—	—	—	3.03
—	—	—	—	—	—	—	—	—	—	2	2	353	2	693	—	—	—	—	—	3.04
5	5	13	1	1	4	4	12	1	—	10	10	26	2	16	4	4	9	1	5	3.05
17	17	53	3	4	8	8	17	—	—	15	15	20	1	1	8	8	15	2	4	3.06
1	1	1	1	1	1	1	1	—	—	5	5	5	1	1	5	5	9	3	1	3.07
—	—	—	—	—	—	—	—	—	—	—	—	—	—	—	—	—	—	—	—	3.08
10	10	189	9	540	4	4	30	4	74	12	12	182	9	514	1	2	182	1	792	3.09
10	10	61	6	143	3	3	15	3	36	18	18	529	15	1.727	6	6	55	4	217	3.10
—	—	—	—	—	—	—	—	—	—	—	—	—	—	—	—	—	—	—	—	3.11
—	—	—	—	—	—	—	—	—	—	3	3	205	3	1.156	3	3	61	2	196	3.12
—	—	—	—	—	—	—	—	—	—	—	—	—	—	—	—	—	—	—	—	3.13
—	—	—	—	—	—	—	—	—	—	—	—	—	—	—	—	—	—	—	—	3.14
13	13	34	9	61	9	9	22	3	24	20	20	65	9	61	22	22	110	15	135	3.15
—	—	—	—	—	—	—	—	—	—	—	—	—	—	—	—	—	—	—	—	3.16
4	4	20	3	47	2	3	48	3	133	2	4	24	4	46	4	4	95	4	647	3.17
—	—	—	—	—	—	—	—	—	—	—	—	—	—	—	2	2	26	2	115	3.18
—	—	—	—	—	—	—	—	—	—	—	—	—	—	—	—	—	—	—	—	3.19
—	—	—	—	—	—	—	—	—	—	—	—	—	—	—	2	2	5	2	13	3.20
—	—	—	—	—	—	—	—	—	—	—	—	—	—	—	—	—	—	—	—	3.21
—	—	—	—	—	—	—	—	—	—	—	1	3	1	4	1	1	86	1	893	3.22
—	—	—	—	—	—	—	—	—	—	1	1	6	—	—	—	—	—	—	—	3.23
—	—	—	—	—	—	—	—	—	—	1	1	2	—	—	1	1	1	—	—	3.24
—	—	—	—	—	—	—	—	—	—	—	—	—	—	—	—	—	—	—	—	3.25
—	—	—	—	—	—	—	—	—	—	—	—	—	—	—	1	1	3	1	1	3.26
13	15	124	12	72	10	18	139	7	130	21	23	227	10	58	18	26	364	16	1.591	4
12	14	107	11	51	10	18	139	7	130	20	22	70	10	58	17	24	341	16	1.591	4.01
1	1	17	1	21	—	—	—	—	—	1	1	157	—	—	1	2	23	—	—	4.02
—	—	—	—	—	—	—	—	—	—	—	—	—	—	—	—	—	—	—	—	5
—	—	—	—	—	—	—	—	—	—	—	—	—	—	—	—	—	—	—	—	5.01
—	—	—	—	—	—	—	—	—	—	—	—	—	—	—	—	—	—	—	—	5.02
—	—	—	—	—	—	—	—	—	—	1	1	2	—	—	—	—	—	—	—	5.03
81	81	143	6	30	69	71	153	13	56	147	150	302	28	79	104	107	224	43	110	6
2	2	3	1	12	5	5	20	1	31	3	4	11	1	29	7	7	29	3	32	6.01
19	19	34	1	4	20	21	49	7	12	45	45	107	15	19	26	27	56	15	35	6.02
12	12	16	1	1	4	4	4	—	—	21	21	41	3	3	15	15	22	—	—	6.03
9	9	11	2	11	9	9	13	—	—	13	13	19	2	11	6	8	21	—	—	6.04
4	4	13	1	2	12	12	24	2	1	6	6	15	2	2	14	14	26	7	11	6.05
15	15	23	—	—	—	—	—	—	—	24	24	32	—	—	4	4	5	—	—	6.06
20	20	43	—	—	18	18	36	2	5	31	33	70	5	15	31	31	64	18	32	6.07
—	—	—	—	—	1	2	7	1	7	4	4	7	—	—	1	1	1	—	—	6.08
11	12	32	—	—	8	9	30	—	—	17	20	61	—	—	19	21	96	1	3	7
—	—	—	—	—	—	—	—	—	—	—	1	7	—	—	—	1	8	—	—	7.01
10	10	25	—	—	8	8	26	—	—	14	14	35	—	—	13	13	71	1	3	7.02
1	1	1	—	—	—	—	—	—	—	—	1	1	—	—	6	6	6	—	—	7.03
—	—	—	—	—	—	—	—	—	—	—	—	—	—	—	—	—	—	—	—	7.04
—	—	—	—	—	—	—	—	—	—	—	—	—	—	—	—	—	—	—	—	7.05
—	—	—	—	—	—	—	—	—	—	—	—	—	—	—	—	—	—	—	—	7.06
—	—	—	—	—	—	—	—	—	—	3	3	3	—	—	—	—	—	—	—	7.07
—	1	6	—	—	—	1	4	—	—	—	1	15	—	—	—	1	11	—	—	7.08
—	2	3	—	—	—	1	1	—	—	—	3	12	—	—	—	2	4	—	—	8
—	1	2	—	—	—	—	—	—	—	—	2	10	—	—	—	1	2	—	—	8.01
—	—	—	—	—	—	—	—	—	—	—	—	—	—	—	—	—	—	—	—	8.02
—	1	1	—	—	—	1	1	—	—	—	1	2	—	—	—	1	2	—	—	8.03
7	7	14	5	18	8	9	10	1	1	16	17	35	7	15	13	13	20	5	21	9
4	4	8	3	11	7	8	9	1	1	13	14	24	5	9	12	12	18	5	21	9.01
2	2	5	2	7	—	—	—	—	—	2	2	8	2	6	—	—	—	—	—	9.02
1	1	1	—	—	1	1	1	—	—	1	1	3	—	—	1	1	2	—	—	9.03
—	—	—	—	—	—	—	—	—	—	—	—	—	—	—	—	—	—	—	—	9.04
—	—	—	—	—	—	—	—	—	—	—	—	—	—	—	—	—	—	—	—	9.08
180	186	860	61	1.030	131	148	850	43	2.914	309	327	2.118	102	5.103	243	263	1.673	110	4.985	

N classi- fica- zione	RAMI E CLASSI DI ATTIVITÀ ECONOMICA	84. TARZO					85. TREVIGNANO					86. TREVISO				
		Im- prese	Unità locali				Im- prese	Unità locali				Im- prese	Unità locali			
			Totale		con forza motrice			Totale		con forza motrice			Totale		con forza motrice	
			N	Ad- detti	N	Poten- za utiliz- zabile HP		N	Ad- detti	N	Poten- za utiliz- zabile HP		N	Ad- detti	N	Poten- za utiliz- zabile HP
1	AGRICOLTURA, FORESTE, CACCIA E PESCA	1	1	5	1	8	15	15	31	1	19	3	6	137	3	67
1.03	Foreste	—	—	—	—	—	—	—	—	—	—	—	—	—	—	—
1.04	Pesca	—	—	—	—	—	—	—	—	—	—	—	—	—	—	—
1.05	Attività connesse con l'agricoltura . . .	1	1	5	1	8	15	15	31	1	19	2	5	136	3	67
2	INDUSTRIE ESTRATTIVE	1	1	3	—	—	—	—	—	—	—	3	5	105	3	1.346
2.01	Estraz. di carboni fossili e torba	—	—	—	—	—	—	—	—	—	—	—	—	—	—	—
2.02	Estraz. di combustibili liquidi e gassosi	—	—	—	—	—	—	—	—	—	—	—	—	—	—	—
2.03	Estraz. di minerali metalliferi	—	—	—	—	—	—	—	—	—	—	—	—	—	—	—
2.04	Estraz. di altri minerali	1	1	3	—	—	—	—	—	—	—	3	5	105	3	1.346
3	INDUSTRIE MANIFATTURIERE	29	29	79	17	181	51	53	146	19	331	961	1.000	9.978	478	17 036
3.01	Industrie alimentari e affini	6	6	18	6	69	5	6	14	5	88	47	55	445	43	2.239
3.02	Industria del tabacco	—	—	—	—	—	—	—	—	—	—	—	—	—	—	—
3.03	Seta, cotone e lav. fibre tess. artificiali	—	—	—	—	—	1	1	27	1	95	3	4	273	3	790
3.04	Industrie della lana	—	—	—	—	—	—	—	—	—	—	3	3	10	2	23
3.05	Industrie delle fibre tessili dure e varie	—	—	—	—	—	5	5	7	—	—	42	42	360	10	36
3.06	Ind. del vestiario e dell'abbigliamento .	7	7	15	—	—	15	15	19	—	—	197	199	1.050	19	118
3.07	Industrie delle calzature	1	1	1	1	1	2	2	2	1	2	107	108	497	33	304
3.08	Industrie delle pelli e del cuoio	—	—	—	—	—	—	—	—	—	—	7	8	45	5	41
3.09	Industria mobilio e arredam. in legno . .	—	—	—	—	—	2	2	14	2	38	39	42	361	24	626
3.10	Industrie del legno	8	8	32	7	105	9	9	25	6	74	79	82	300	63	664
3.11	Industrie metallurgiche	—	—	—	—	—	—	—	—	—	—	2	2	127	2	402
3.12	Macchine non elettr., carpent. metallica	—	—	—	—	—	1	1	16	1	23	39	42	1.512	34	2.862
3.13	Macchine e apparecchi elettrici	—	—	—	—	—	—	—	—	—	—	1	1	33	—	—
3.14	Mecc. di precisione ; orificeria, argenteria	—	—	—	—	—	—	—	—	—	—	23	24	132	14	98
3.15	Officine meccaniche	5	5	10	3	6	9	9	14	2	9	248	254	1.200	133	1.430
3.16	Industrie costruz. mezzi di trasporto . .	—	—	—	—	—	—	—	—	—	—	1	1	147	1	704
3.17	Industrie lavor. minerali non metalliferi	—	—	—	—	—	1	2	7	1	2	46	51	2.153	38	4.078
3.18	Industrie chimiche	—	—	—	—	—	—	—	—	—	—	13	15	166	12	241
3.19	Industrie derivati petrolio e carbone . .	—	—	—	—	—	—	—	—	—	—	1	1	8	1	45
3.20	Industrie della gomma elastica	—	—	—	—	—	—	—	—	—	—	8	8	25	7	97
3.21	Prod. cellul. per tess., fibre tess. artifice.	—	—	—	—	—	—	—	—	—	—	—	—	—	—	—
3.22	Industrie della carta e cartotecnica . . .	—	—	—	—	—	—	—	—	—	—	5	5	163	5	137
3.23	Industrie poligrafiche ed editoriali . . .	—	—	—	—	—	—	—	—	—	—	19	21	256	14	354
3.24	Industrie foto-fono-cinematografiche . .	2	2	3	—	—	1	1	1	—	—	15	15	54	—	—
3.25	Prod. oggetti in materie plastiche	—	—	—	—	—	—	—	—	—	—	7	7	247	6	1.075
3.26	Industrie manifatturiere varie	—	—	—	—	—	—	—	—	—	—	9	9	411	9	672
4	COSTRUZIONI E INSTALL. DI IMPIANTI . . .	3	3	21	2	157	8	8	47	—	—	88	125	2.037	57	2.230
4.01	Costruzioni	3	3	21	2	157	8	8	47	—	—	79	113	1.829	51	2.083
4.02	Installazione impianti	—	—	—	—	—	—	—	—	—	—	9	12	208	6	147
5	ENERGIA ELETTRICA, GAS E ACQUA	—	—	—	—	—	—	—	—	—	—	4	11	398	9	1.124
5.01	Prod. e distrib. di energia elettrica	—	—	—	—	—	—	—	—	—	—	2	6	261	5	584
5.02	Produzione e distribuzione di gas	—	—	—	—	—	—	—	—	—	—	1	2	65	1	221
5.03	Distribuzione di acqua	—	—	—	—	—	—	—	—	—	—	1	3	72	3	319
6	COMMERCIO	118	120	205	14	28	71	73	146	11	54	1.766	1.938	6.407	428	1.529
6.01	Commercio all'ingrosso	7	7	19	—	—	5	5	19	2	40	182	236	1.523	60	618
6.02	Comm. al minuto generi alimentari	32	33	56	11	20	29	30	65	8	14	546	575	1.324	189	433
6.03	Comm. al min. prod. tess. e art. abbigl.	5	6	11	—	—	6	6	12	—	—	268	300	1.093	10	31
6.04	Comm. al minuto prod. meccanici	4	4	5	—	—	7	8	11	1	—	229	261	973	40	161
6.05	Comm. al min. gen. alim. e non alim. . . .	5	5	11	1	1	1	1	2	—	—	20	22	49	10	11
6.06	Commercio ambulante	47	47	53	—	—	8	8	8	—	—	178	178	274	—	—
6.07	Alberghi e pubblici esercizi	18	18	50	2	7	15	15	29	—	—	310	324	1.068	118	274
6.08	Attività ausiliarie del commercio	—	—	—	—	—	—	—	—	—	—	33	42	103	1	1
7	TRASPORTI E COMUNICAZIONI	—	1	6	—	—	3	5	10	—	—	93	109	2.237	16	737
7.01	Trasporti ferrov. e tramv. extraurbani . .	—	—	—	—	—	—	1	1	—	—	—	1	1.137	1	560
7.02	Trasporti extraurbani su strada	—	—	—	—	—	1	1	1	—	—	41	46	360	3	120
7.03	Trasporti urbani	—	—	—	—	—	1	1	1	—	—	19	19	36	—	—
7.04	Trasporti lacuali e fluviali	—	—	—	—	—	—	—	—	—	—	—	—	—	—	—
7.05	Trasporti marittimi	—	—	—	—	—	—	—	—	—	—	—	—	—	—	—
7.06	Trasporti aerei	—	—	—	—	—	—	—	—	—	—	—	—	—	—	—
7.07	Attività ausiliarie dei trasporti	—	—	—	—	—	1	1	1	—	—	33	40	232	9	31
7.08	Comunicazioni	—	1	6	—	—	—	1	6	—	—	—	3	472	3	26
8	CREDITO E ASSICURAZIONE	—	1	1	—	—	—	2	2	—	—	35	54	721	4	29
8.01	Credito	—	—	—	—	—	—	1	1	—	—	1	13	521	4	29
8.02	Assicurazione	—	—	—	—	—	—	—	—	—	—	31	32	110	—	—
8.03	Gestioni finanziarie	—	1	1	—	—	—	1	1	—	—	3	9	90	—	—
9	SERVIZI E ATTIVITÀ SOCIALI VARIE	6	6	9	1	4	6	6	9	1	1	251	265	844	72	573
9.01	Servizi per l'igiene e la pulizia	5	5	8	1	4	3	3	4	—	—	171	181	509	49	311
9.02	Servizi dello spettacolo	—	—	—	—	—	2	2	4	1	1	62	65	231	22	261
9.03	Servizi sanitari	1	1	1	—	—	1	1	1	—	—	13	13	59	—	—
9.04	Servizi privati per l'istruzione	—	—	—	—	—	—	—	—	—	—	3	4	41	—	—
9.08	Servizi vari, non altrove classificati . . .	—	—	—	—	—	—	—	—	—	—	2	2	4	1	1
	TOTALE	158	162	329	35	378	154	162	391	32	405	3.204	3.513	22.864	1.070	24.671

unità locali per comune

87. VALDOBBIADENE					88. VAZZOLA					89. VEDELAGO					N classi- fica- zione
Im- prese	Unità locali				Im- prese	Unità locali				Im- prese	Unità locali				
	Totale		con forza motrice			Totale		con forza motrice			Totale		con forza motrice		
	N	Ad- detti	N	Poten- za utiliz- zabile HP		N	Ad- detti	N	Poten- za utiliz- zabile HP		N	Ad- detti	N	Poten- za utiliz- zabile HP	
19	21	76	7	194	5	6	80	5	369	6	6	15	1	9	1
—	1	17	—	—	—	—	—	—	—	—	—	—	—	—	1.03
—	—	—	—	—	—	—	—	—	—	—	—	—	—	—	1.04
19	20	59	7	194	5	6	80	5	369	6	6	15	1	9	1.05
1	2	11	—	—	—	—	—	—	—	—	—	—	—	—	2
—	—	—	—	—	—	—	—	—	—	—	—	—	—	—	2.01
—	—	—	—	—	—	—	—	—	—	—	—	—	—	—	2.02
1	2	11	—	—	—	—	—	—	—	—	—	—	—	—	2.03
—	—	—	—	—	—	—	—	—	—	—	—	—	—	—	2.04
156	166	1.365	105	2.497	76	78	281	33	560	103	105	405	35	803	3
28	30	175	30	600	7	8	34	7	169	7	8	33	8	319	3.01
—	—	—	—	—	—	—	—	—	—	—	—	—	—	—	3.02
2	2	153	1	37	1	1	1	1	3	—	—	—	—	—	3.03
—	—	—	—	—	1	1	2	1	10	—	—	—	—	—	3.04
10	12	554	6	742	7	7	111	2	223	10	10	14	—	—	3.05
25	26	38	—	—	17	17	27	—	—	28	29	146	1	63	3.06
12	14	31	6	23	6	6	8	—	—	12	12	12	—	—	3.07
—	—	—	—	—	—	—	—	—	—	—	—	—	—	—	3.08
5	6	27	5	62	1	1	2	—	—	8	8	29	5	68	3.09
26	27	81	18	365	11	11	28	9	81	12	12	32	7	77	3.10
—	—	—	—	—	—	—	—	—	—	—	—	—	—	—	3.11
5	5	123	4	412	—	—	—	—	—	—	—	—	—	—	3.12
—	—	—	—	—	—	—	—	—	—	—	—	—	—	—	3.13
1	1	2	1	3	—	—	—	—	—	—	—	—	—	—	3.14
25	26	69	24	121	24	24	58	12	64	21	21	45	10	71	3.15
—	—	—	—	—	—	—	—	—	—	—	—	—	—	—	3.16
8	8	22	7	56	1	1	8	1	10	4	4	79	3	198	3.17
—	—	—	—	—	—	—	—	—	—	—	—	—	—	—	3.18
—	—	—	—	—	—	—	—	—	—	—	—	—	—	—	3.19
—	—	—	—	—	—	—	—	—	—	—	—	—	—	—	3.20
—	—	—	—	—	—	—	—	—	—	—	—	—	—	—	3.21
1	1	48	1	43	—	—	—	—	—	—	—	—	—	—	3.22
1	1	18	1	21	—	—	—	—	—	1	1	15	1	7	3.23
5	5	14	—	—	—	1	2	—	—	—	—	—	—	—	3.24
1	1	9	1	12	—	—	—	—	—	—	—	—	—	—	3.25
1	1	1	—	—	—	—	—	—	—	—	—	—	—	—	3.26
34	39	352	24	210	5	6	28	3	58	10	10	116	3	27	4
31	36	318	22	187	5	6	28	3	58	10	10	116	3	27	4.01
3	3	34	2	23	—	—	—	—	—	—	—	—	—	—	4.02
2	3	23	1	219	—	—	—	—	—	—	—	—	—	—	5
—	1	20	—	—	—	—	—	—	—	—	—	—	—	—	5.01
—	—	—	—	—	—	—	—	—	—	—	—	—	—	—	5.02
2	2	3	1	219	—	—	—	—	—	—	—	—	—	—	5.03
204	232	416	97	78	89	89	219	20	374	141	144	260	42	149	6
7	10	16	1	2	7	7	85	6	322	9	9	20	4	107	6.01
27	33	55	17	18	27	27	48	8	14	32	33	67	21	41	6.02
36	38	63	—	—	14	14	25	1	1	19	19	31	—	—	6.03
19	26	39	6	15	6	6	10	1	35	11	12	18	—	—	6.04
24	28	60	23	14	1	1	6	1	..	21	22	43	1	1	6.05
26	26	34	—	—	12	12	15	—	—	19	19	25	—	—	6.06
60	66	143	50	29	17	17	24	3	2	30	30	56	16	..	6.07
5	5	6	—	—	5	5	6	—	—	—	—	—	—	—	6.08
20	23	73	2	11	7	8	20	—	—	2	4	16	—	—	7
—	—	—	—	—	—	—	—	—	—	—	1	4	—	—	7.01
12	12	42	2	11	7	7	13	—	—	1	1	2	—	—	7.02
6	7	8	—	—	—	—	—	—	—	—	—	—	—	—	7.03
—	—	—	—	—	—	—	—	—	—	—	—	—	—	—	7.04
—	—	—	—	—	—	—	—	—	—	—	—	—	—	—	7.05
—	—	—	—	—	—	—	—	—	—	—	—	—	—	—	7.06
2	2	2	—	—	—	—	—	—	—	1	1	1	—	—	7.07
—	2	21	—	—	—	1	7	—	—	—	1	9	—	—	7.08
2	6	41	—	—	2	5	11	—	—	1	3	6	—	—	8
1	3	36	—	—	—	2	7	—	—	1	2	4	—	—	8.01
1	1	1	—	—	2	2	2	—	—	—	—	—	—	—	8.02
—	2	4	—	—	—	1	2	—	—	—	1	2	—	—	8.03
20	25	43	4	50	11	11	19	2	11	12	12	17	—	—	9
17	20	32	1	22	9	9	12	1	8	11	11	15	—	—	9.01
1	2	5	2	28	1	1	3	1	3	—	—	—	—	—	9.02
2	2	5	1	..	1	1	4	—	—	1	1	2	—	—	9.03
—	1	1	—	—	—	—	—	—	—	—	—	—	—	—	9.04
—	—	—	—	—	—	—	—	—	—	—	—	—	—	—	9.08
458	517	2.400	240	3.259	195	203	658	63	1.372	275	284	835	81	998	

N classi- fica- zione	RAMI E CLASSI DI ATTIVITÀ ECONOMICA	90. VIDOR					91. VILLORBA					92. VITTORIO VENETO				
		Im- prese	Unità locali				Im- prese	Unità locali				Im- prese	Unità locali			
			Totale		con forza motrice			Totale		con forza motrice			Totale		con forza motrice	
			N	Ad- detti	N	Poten- za utiliz- zabile HP		N	Ad- detti	N	Poten- za utiliz- zabile HP		N	Ad- detti	N	Poten- za utiliz- zabile HP
1	AGRICOLTURA, FORESTE, CACCIA E PESCA	1	1	2	—	—	16	16	54	5	95	4	6	27	3	21
1.03	Foreste	—	—	—	—	—	—	—	—	—	—	—	—	—	—	—
1.04	Pesca	—	—	—	—	—	—	—	—	—	—	—	—	—	—	—
1.05	Attività connesse con l'agricoltura	1	1	2	—	—	16	16	54	5	95	4	6	27	3	21
2	INDUSTRIE ESTRATTIVE	—	—	—	—	—	—	—	—	—	—	3	5	49	3	470
2.01	Estraz. di carboni fossili e di torba	—	—	—	—	—	—	—	—	—	—	—	—	—	—	—
2.02	Estraz. di combustibili liquidi e gassosi	—	—	—	—	—	—	—	—	—	—	—	—	—	—	—
2.03	Estraz. di minerali metalliferi	—	—	—	—	—	—	—	—	—	—	—	—	—	—	—
2.04	Estraz. di altri minerali	—	—	—	—	—	—	—	—	—	—	3	5	49	3	470
3	INDUSTRIE MANIFATTURIERE	44	45	266	26	816	110	114	1.914	66	14.871	315	326	4.493	189	16.170
3.01	Industrie alimentari e affini	5	5	10	5	21	7	7	36	7	319	17	21	668	21	1.302
3.02	Industria del tabacco	—	—	—	—	—	—	—	—	—	—	—	—	—	—	—
3.03	Seta, cotone e lav. fibre tess. artificiali	2	2	87	2	113	1	1	57	1	204	9	12	486	10	2.112
3.04	Industrie della lana	—	—	—	—	—	1	1	391	1	662	12	12	1.293	11	2.669
3.05	Industrie delle fibre dure e tessili varie	3	4	7	1	1	12	13	16	1	1	16	16	52	6	13
3.06	Ind. del vestiario e dell'abbigliamento	12	12	67	2	5	21	23	66	1	2	58	58	126	1	1
3.07	Industrie delle calzature	3	3	4	—	—	7	7	9	4	3	23	24	27	9	9
3.08	Industrie delle pelli e del cuoio	—	—	—	—	—	—	—	—	—	—	—	—	—	—	—
3.09	Industria mobilio e arredam. in legno	—	—	—	—	—	8	8	142	7	222	12	12	158	8	266
3.10	Industrie del legno	8	8	20	7	98	13	13	159	12	514	40	40	252	34	814
3.11	Industrie metallurgiche	—	—	—	—	—	—	—	—	—	—	—	—	—	—	—
3.12	Macchine non elettr., carpent. metallica	1	1	17	1	60	4	4	261	4	580	4	5	127	5	530
3.13	Macchine e apparecchi elettrici	—	—	—	—	—	—	—	—	—	—	—	—	—	—	—
3.14	Mecc. di precisione ; orficeria, argenteria	—	—	—	—	—	—	—	—	—	—	2	2	7	2	2
3.15	Officine meccaniche	8	8	12	6	50	28	29	165	20	228	87	88	410	51	622
3.16	Industrie costruz. mezzi di trasporto	—	—	—	—	—	—	—	—	—	—	2	2	390	2	540
3.17	Industrie lavor. minerali non metalliferi	1	1	39	1	466	3	3	76	3	19	18	19	367	17	6.870
3.18	Industrie chimiche	1	1	3	1	2	1	1	21	1	239	1	1	7	—	—
3.19	Industrie derivati petrolio e carbone	—	—	—	—	—	—	—	—	—	—	—	—	—	—	—
3.20	Industrie della gomma elastica	—	—	—	—	—	—	—	—	—	—	3	3	48	3	289
3.21	Prod. cellul. per tess., fibre tess. artifice.	—	—	—	—	—	—	—	—	—	—	—	—	—	—	—
3.22	Industrie della carta e cartotecnica	—	—	—	—	—	2	2	499	2	11.811	1	1	6	1	6
3.23	Industrie poligrafiche ed editoriali	—	—	—	—	—	—	—	—	—	—	5	5	33	5	54
3.24	Industrie foto-fono-cinematografiche	—	—	—	—	—	—	—	—	—	—	3	3	9	1	3
3.25	Prod. oggetti in materie plastiche	—	—	—	—	—	1	1	14	1	61	1	1	7	1	10
3.26	Industrie manifatturiere varie	—	—	—	—	—	1	1	2	1	6	1	1	20	1	58
4	COSTRUZIONI E INSTALL. DI IMPIANTI	8	9	84	6	31	29	33	160	14	125	45	60	979	32	1.331
4.01	Costruzioni	7	8	82	5	29	29	33	160	14	125	41	55	880	31	1.329
4.02	Installazione impianti	1	1	2	1	2	—	—	—	—	—	4	5	99	1	2
5	ENERGIA ELETTRICA, GAS E ACQUA	—	—	—	—	—	—	3	10	3	44	2	7	354	6	2.739
5.01	Prod. e distribuz. di energia elettrica	—	—	—	—	—	—	3	10	3	44	1	6	342	5	2.596
5.02	Produzione e distribuzione di gas	—	—	—	—	—	—	—	—	—	—	—	—	—	—	—
5.03	Distribuzione di acqua	—	—	—	—	—	—	—	—	—	—	1	1	12	1	143
6	COMMERCIO	37	39	67	13	15	140	153	304	25	45	588	623	1.369	70	378
6.01	Commercio all'ingrosso	3	4	6	1	5	10	12	34	2	5	28	30	97	5	205
6.02	Comm. al minuto generi alimentari	13	13	26	9	9	37	40	85	11	11	171	188	419	40	82
6.03	Comm. al minuto prod. tess. e art. abbigl.	6	6	9	—	—	11	11	16	—	—	107	113	207	3	3
6.04	Comm. al minuto prod. meccanici	5	5	10	—	—	17	23	38	5	26	62	68	194	9	48
6.05	Comm. al min. gen. alim. e non alim.	2	2	3	—	—	19	21	43	3	1	12	12	21	1	1
6.06	Commercio ambulante	—	—	—	—	—	13	13	14	—	—	63	63	105	—	—
6.07	Alberghi e pubblici esercizi	6	7	11	3	1	32	32	73	4	2	143	146	319	12	39
6.08	Attività ausiliarie del commercio	2	2	2	—	—	1	1	1	—	—	2	3	7	—	—
7	TRASPORTI E COMUNICAZIONI	2	3	12	—	—	14	16	42	2	4	43	48	373	9	95
7.01	Trasporti ferrov. e tramv. estraurbani	—	—	—	—	—	—	1	5	1	1	—	1	51	—	—
7.02	Trasporti estraurbani su strada	1	1	7	—	—	12	12	25	1	3	33	35	251	6	88
7.03	Trasporti urbani	—	—	—	—	—	—	—	—	—	—	1	1	2	—	—
7.04	Trasporti lacuali e fluviali	—	—	—	—	—	—	—	—	—	—	—	—	—	—	—
7.05	Trasporti marittimi	—	—	—	—	—	—	—	—	—	—	—	—	—	—	—
7.06	Trasporti aerei	—	—	—	—	—	—	—	—	—	—	—	—	—	—	—
7.07	Attività ausiliarie dei trasporti	1	1	1	—	—	2	2	3	—	—	9	9	17	1	5
7.08	Comunicazioni	—	1	4	—	—	—	1	9	—	—	2	52	2	2	2
8	CREDITO E ASSICURAZIONE	—	1	1	—	—	—	1	2	—	—	7	13	86	—	—
8.01	Credito	—	—	—	—	—	—	—	—	—	—	—	4	56	—	—
8.02	Assicurazione	—	—	—	—	—	—	—	—	—	—	7	7	19	—	—
8.03	Gestioni finanziarie	—	1	1	—	—	—	1	2	—	—	2	11	—	—	—
9	SERVIZI E ATTIVITÀ SOCIALI VARIE	5	5	5	—	—	17	19	30	5	13	55	61	135	16	77
9.01	Servizi per l'igiene e la pulizia	3	3	3	—	—	12	14	20	2	3	48	51	100	12	33
9.02	Servizi dello spettacolo	1	1	1	—	—	4	4	7	3	10	3	4	17	4	44
9.03	Servizi sanitari	1	1	1	—	—	1	1	3	—	—	4	6	18	—	—
9.04	Servizi privati per l'istruzione	—	—	—	—	—	—	—	—	—	—	—	—	—	—	—
9.08	Servizi vari, non altrove classificati	—	—	—	—	—	—	—	—	—	—	—	—	—	—	—
	TOTALE	97	103	437	45	862	326	355	2.516	120	15.197	1.062	1.149	7.865	328	21.281

unità locali per comune

93. VOLTAPAGO DEL MONTELLO					94. ZENSON DI PIAVE					95. ZERO BRANCO					N classi- fica- zione
Im- prese	Unità locali				Im- prese	Unità locali				Im- prese	Unità locali				
	Totale		con forza motrice			Totale		con forza motrice			Totale		con forza motrice		
	N	Ad- detti	N	Poten- za utiliz- zabile HP		N	Ad- detti	N	Poten- za utiliz- zabile HP		N	Ad- detti	N	Poten- za utiliz- zabile HP	
6	6	12	2	8	—	—	—	—	—	6	6	9	—	—	1
—	—	—	—	—	—	—	—	—	—	—	—	—	—	—	1.03
—	—	—	—	—	—	—	—	—	—	—	—	—	—	—	1.04
6	6	12	2	8	—	—	—	—	—	6	6	9	—	—	1.05
1	1	3	—	—	—	—	—	—	—	1	1	3	—	—	2
—	—	—	—	—	—	—	—	—	—	—	—	—	—	—	2.01
—	—	—	—	—	—	—	—	—	—	—	—	—	—	—	2.02
—	—	—	—	—	—	—	—	—	—	—	—	—	—	—	2.03
1	1	3	—	—	—	—	—	—	—	1	1	3	—	—	2.04
78	80	862	54	1.219	27	28	88	9	234	89	89	435	38	1.423	3
7	7	30	7	210	4	5	46	4	166	4	4	18	4	80	3.01
—	—	—	—	—	—	—	—	—	—	—	—	—	—	—	3.02
—	1	1	1	49	1	1	1	—	—	—	—	—	—	—	3.03
—	—	—	—	—	—	—	—	—	—	3	3	3	—	—	3.04
5	5	93	1	64	3	3	4	—	—	11	11	16	—	—	3.05
15	15	478	2	11	10	10	10	—	—	13	13	87	1	27	3.06
8	8	17	4	9	1	1	1	—	—	9	9	14	1	2	3.07
—	—	—	—	—	—	—	—	—	—	—	—	—	—	—	3.08
5	5	70	5	164	2	2	11	2	34	7	7	31	6	130	3.09
15	16	79	15	486	1	1	2	1	6	15	15	112	12	193	3.10
—	—	—	—	—	—	—	—	—	—	—	—	—	—	—	3.11
5	5	37	5	134	—	—	—	—	—	2	2	15	2	28	3.12
—	—	—	—	—	—	—	—	—	—	—	—	—	—	—	3.13
—	—	—	—	—	—	—	—	—	—	—	—	—	—	—	3.14
14	14	49	10	60	5	5	13	2	28	16	16	30	6	28	3.15
—	—	—	—	—	—	—	—	—	—	—	—	—	—	—	3.16
3	3	14	3	28	—	—	—	—	—	6	6	94	5	917	3.17
—	—	—	—	—	—	—	—	—	—	—	—	—	—	—	3.18
—	—	—	—	—	—	—	—	—	—	—	—	—	—	—	3.19
—	—	—	—	—	—	—	—	—	—	—	—	—	—	—	3.20
—	—	—	—	—	—	—	—	—	—	—	—	—	—	—	3.21
—	—	—	—	—	—	—	—	—	—	2	2	13	1	18	3.22
1	1	3	1	4	—	—	—	—	—	1	1	2	—	—	3.23
—	—	—	—	—	—	—	—	—	—	—	—	—	—	—	3.24
—	—	—	—	—	—	—	—	—	—	—	—	—	—	—	3.25
—	—	—	—	—	—	—	—	—	—	—	—	—	—	—	3.26
13	17	109	1	13	4	4	34	3	23	19	20	88	7	64	4
13	17	109	1	13	4	4	34	3	23	18	19	86	7	64	4.01
—	—	—	—	—	—	—	—	—	—	1	1	2	—	—	4.02
—	—	—	—	—	—	—	—	—	—	—	—	—	—	—	5
—	—	—	—	—	—	—	—	—	—	—	—	—	—	—	5.01
—	—	—	—	—	—	—	—	—	—	—	—	—	—	—	5.02
—	—	—	—	—	—	—	—	—	—	—	—	—	—	—	5.03
106	110	219	33	64	27	27	45	9	3	101	104	212	13	45	6
11	11	32	7	23	—	—	—	—	—	4	4	11	1	12	6.01
19	20	42	14	22	7	7	13	2	2	31	32	69	7	18	6.02
13	14	25	1	..	4	4	8	—	—	13	13	25	—	—	6.03
4	4	7	1	8	2	2	3	1	..	12	14	29	1	11	6.04
23	24	45	2	2	2	2	5	2	1	4	4	8	—	—	6.05
7	7	8	—	—	8	8	9	—	—	18	18	26	—	—	6.06
29	30	60	8	9	4	4	7	4	..	19	19	44	4	4	6.07
—	—	—	—	—	—	—	—	—	—	—	—	—	—	—	6.08
7	9	16	1	1	4	5	8	—	—	7	8	22	—	—	7
—	1	1	—	—	—	—	—	—	—	—	—	—	—	—	7.01
3	3	4	—	—	3	3	5	—	—	4	4	12	—	—	7.02
4	4	5	1	1	1	1	1	—	—	—	—	—	—	—	7.03
—	—	—	—	—	—	—	—	—	—	—	—	—	—	—	7.04
—	—	—	—	—	—	—	—	—	—	—	—	—	—	—	7.05
—	—	—	—	—	—	—	—	—	—	—	—	—	—	—	7.06
—	—	—	—	—	—	—	—	—	—	2	2	2	—	—	7.07
—	1	6	—	—	—	1	2	—	—	1	2	8	—	—	7.08
—	2	4	—	—	—	2	3	—	—	—	2	5	—	—	8
—	1	2	—	—	—	1	2	—	—	—	1	4	—	—	8.01
—	—	—	—	—	—	—	—	—	—	—	—	—	—	—	8.02
—	1	2	—	—	—	1	1	—	—	—	1	1	—	—	8.03
8	9	15	4	10	5	5	5	—	—	13	13	21	2	2	9
7	7	12	3	6	4	4	4	—	—	10	10	13	1	1	9.01
—	1	1	1	4	—	—	—	—	—	1	1	4	1	1	9.02
1	1	2	—	—	1	1	1	—	—	2	2	4	—	—	9.03
—	—	—	—	—	—	—	—	—	—	—	—	—	—	—	9.04
—	—	—	—	—	—	—	—	—	—	—	—	—	—	—	9.08
219	234	1.240	95	1.315	67	71	183	21	260	236	243	795	60	1.534	

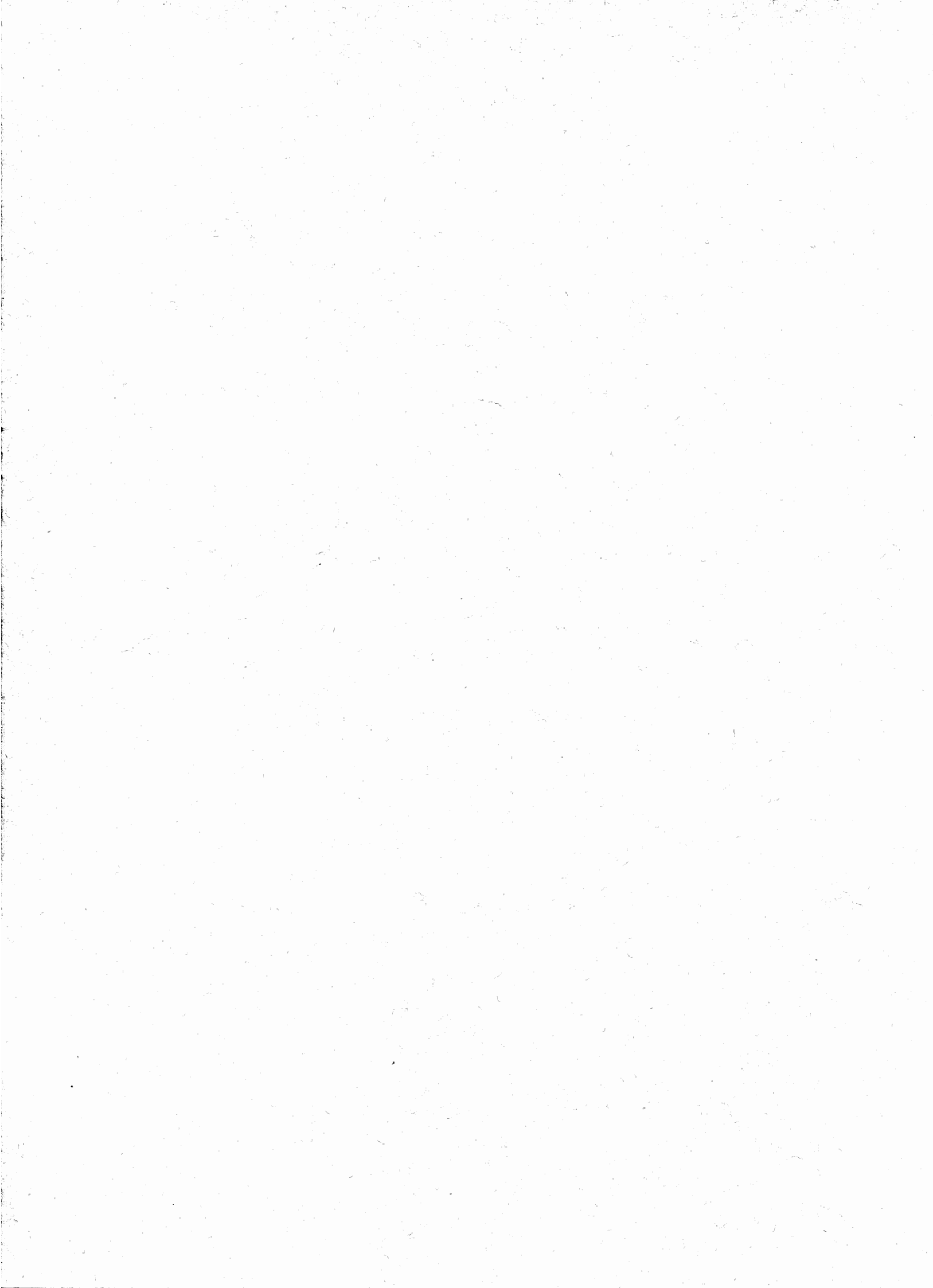

Prezzo L. 600