

OMAGGI

ISTITUTO CENTRALE DI STATISTICA

4° CENSIMENTO GENERALE DELL'INDUSTRIA E DEL COMMERCIO

16 OTTOBRE 1961

VOLUME II

DATI PROVINCIALI

SU ALCUNE PRINCIPALI CARATTERISTICHE STRUTTURALI
DELLE IMPRESE E DELLE UNITÀ LOCALI

FASCICOLO 20

PROVINCIA DI MANTOVA



ROMA - 1964

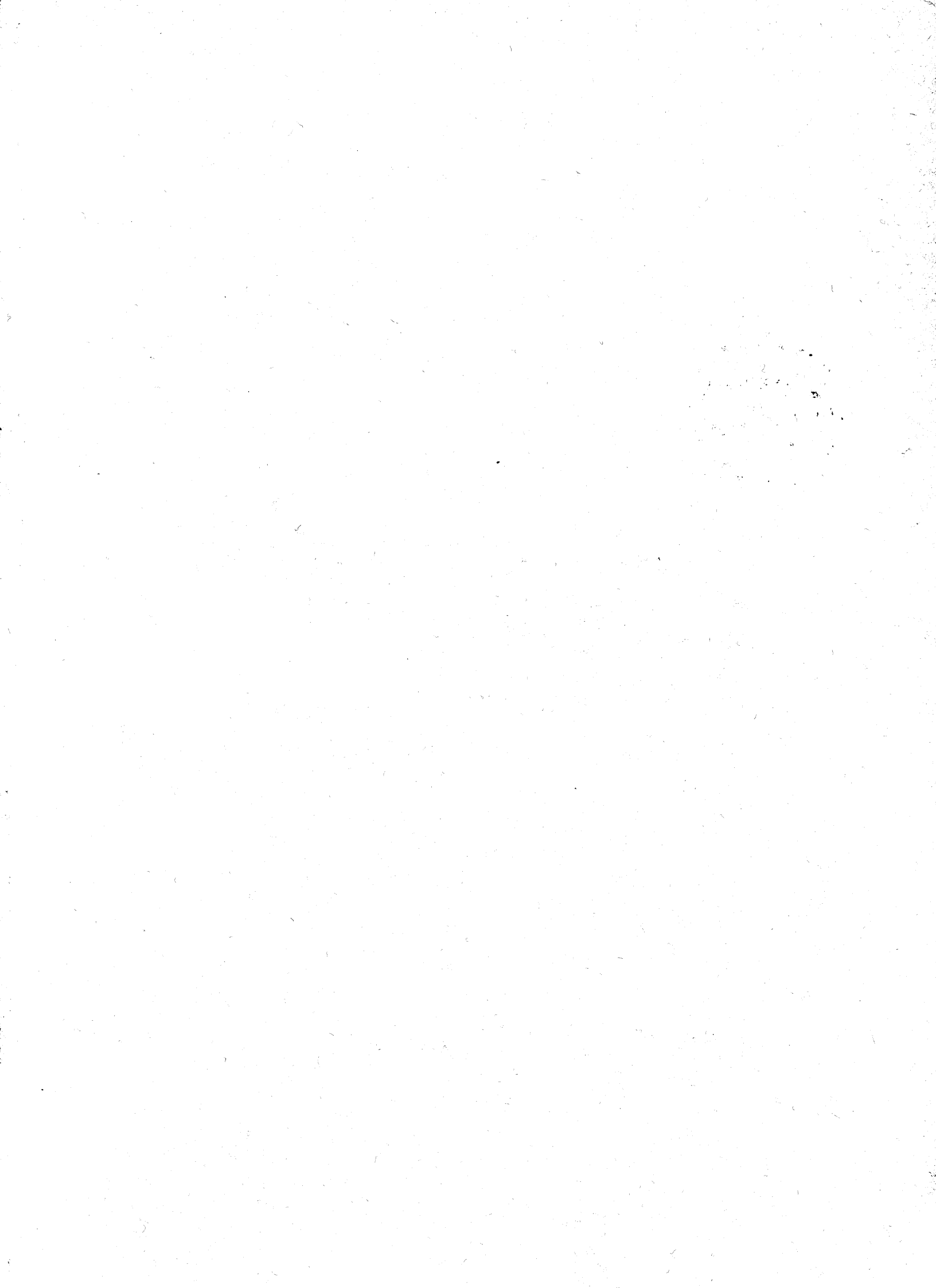

ISTITUTO CENTRALE DI STATISTICA

4° CENSIMENTO GENERALE DELL'INDUSTRIA E DEL COMMERCIO

16 OTTOBRE 1961

VOLUME II

DATI PROVINCIALI

SU ALCUNE PRINCIPALI CARATTERISTICHE STRUTTURALI
DELLE IMPRESE E DELLE UNITÀ LOCALI

FASCICOLO 20

PROVINCIA DI MANTOVA



ROMA - 1964

Fasc. 20 - Provincia di Mantova

ERRATA - CORRIGE

Pagina	Tavola	Colonna	Riga	Errata	Corrige
15	2	ultima	15	18.278	18.566
15	2	»	22	2.032	2.039
17	3	13	46	9	3
17	3	14	42	3.746	3.846
45	9	penultima	TOTALE	73.031	73.831
48	11	4	34	277.261	277.661
56	12	ultima	62	3	1
56	12	»	66	4	3

4° Censimento generale dell'Industria e del Commercio 1961

I N D I C E

AVVERTENZE	Pag. 5
----------------------	--------

T A V O L E

1 — Imprese, unità locali, addetti	» 12
2 — Imprese e relative unità locali	» 14
3 — Imprese per forma giuridica e relativi addetti	» 16
4 — Imprese per numero di addetti	» 20
5 — Unità locali per tipo	» 32
6 — Unità locali per numero di addetti	» 34
7 — Unità locali con e senza forza motrice	» 38
8 — Unità locali con forza motrice per tipo di motori	» 40
9 — Unità locali, addetti e potenza utilizzabile, per categoria di attività economica	» 41
10 — Addetti alle unità locali per categoria posizionale e sesso	» 46
11 — Spese per il personale nel 1960 per titolo di spesa e gruppi posizionali del personale	» 48
12 — Imprese e unità locali per comune	» 50

AVVERTENZE

Nelle avvertenze che seguono sono illustrati i caratteri ai quali si riferiscono i dati riportati nel presente volume, allo scopo di assicurare una esatta interpretazione dei dati stessi.

Per una conoscenza più completa delle modalità tecniche seguite per l'esecuzione del censimento, vedasi il fascicolo dell'Istituto Centrale di Statistica « Disposizioni e istruzioni per il 10° Censimento della popolazione ed il 4° Censimento dell'industria e del commercio, 15-16 ottobre 1961 », Metodi e norme, Numero speciale.

1. Riferimento dei dati — I dati di situazione contenuti nel presente volume fanno riferimento alla data del 16 ottobre 1961; i dati concernenti le spese per il personale (Tav. 11) si riferiscono all'anno 1960.

2. Campo di rilevazione — Hanno formato oggetto del censimento tutte le imprese e le unità locali di qualsiasi ampiezza e da chiunque gestite — comprese quelle a carattere artigiano — esercitanti una o più delle attività economiche (*) sottoindicate:

a) *Ramo 1* (Agricoltura, foreste, caccia e pesca) limitatamente alle seguenti classi, sottoclassi e categorie:

Classe 1.03 — Foreste (limitatamente alla categoria 1.03.02 - Aziende di utilizzazione del bosco)

Classe 1.04 — Caccia e pesca

Sottoclasse 1.04 A — Caccia e pesca in acque dolci (limitatamente alla categoria 1.04.02 - Esercizio della pesca e di allevamenti in acque dolci)

Sottoclasse 1.04 B — Pesca e allevamenti in acque marine e lagunari

Classe 1.05 — Attività connesse con l'agricoltura

Sottoclasse 1.05 A — Attività trasformatrici annesse ad aziende agricole (che lavorano prevalentemente prodotti propri) o svolte in sociale

Sottoclasse 1.05 B — Esercizio di macchine agricole

Sottoclasse 1.05 C — Enti economici per l'agricoltura (limitatamente alla categoria 1.05.08 - Enti per l'approvvigionamento, la produzione e la distribuzione di mezzi tecnici necessari all'esercizio dell'agricoltura);

b) *Rami dal 2* (Industrie estrattive) *all'8* (Credito, assicurazione e gestioni finanziarie).

Per quanto riguarda il commercio ambulante, compreso nel ramo 6, è da tener presente che hanno formato oggetto del censimento soltanto gli esercizi i cui titolari esercitano il commercio ambulante come attività esclusiva o prevalente. Non sono compresi nel censimento gli esercizi di commercio ambulante il cui titolare eserciti tale attività occasionalmente o in determinati periodi dell'anno.

c) *Ramo 9* (Servizi ed attività sociali varie) limitatamente alle seguenti classi, sottoclassi e categorie:

Classe 9.01 — Servizi per l'igiene e la pulizia

Classe 9.02 — Servizi dello spettacolo (limitatamente alla categoria 9.02.01 - Imprese dello spettacolo)

Classe 9.03 — Servizi sanitari

Sottoclasse 9.03 A — Servizi sanitari privati (limitatamente alle categorie 9.03.01 - Stabilimenti idropinici e idrotermali e 9.03.05 - Farmacie)

Classe 9.04 — Servizi privati per l'istruzione e la formazione professionale (limitatamente alla categoria 9.04.03 - Scuole di guida, di pilotaggio e simili)

Classe 9.08 — Servizi vari, non altrove classificati (limitatamente alle categorie 9.08.03 - Copisterie e 9.08.06 - Centri meccanografici per conto terzi).

Sono incluse nel censimento le imprese costituite all'estero ma aventi nel territorio nazionale una o più sedi con rappresentanza stabile, mentre sono escluse le unità locali situate all'estero dipendenti da imprese nazionali.

(*) Com'è noto, la « Classificazione delle attività economiche » predisposta dall'Istituto Centrale di Statistica, si articola in dieci rami suddivisi in classi e talvolta in sottoclassi. Sia le classi che le sottoclassi sono ulteriormente distinte in categorie, che costituiscono le componenti elementari della classificazione.

3. Impresa (Ditta) — Ai fini del censimento per impresa s'intende un ente giuridico-economico organizzato per la produzione o vendita di beni o la prestazione di servizi.

In relazione alla forma giuridica, le imprese sono classificate in: imprese individuali; società per azioni, cooperative, in accomandita, a responsabilità limitata, altre (società di fatto, società in nome collettivo); enti pubblici e altre forme. In particolare si precisa che negli «Enti pubblici» sono compresi gli Enti statali, di diritto pubblico, comunali, ecc., esercitanti una o più delle attività economiche che hanno formato oggetto del censimento, quali ad es.: Ferrovie dello Stato, Azienda telefoni di Stato, Monopoli di Stato, Aziende comunali di trasporti e di servizi di nettezza urbana; nelle «altre forme» sono compresi particolari tipi di consorzi e altre forme associative di imprese che a ragione della loro natura giuridica non sono classificabili nelle altre voci.

4. Unità locale — Per unità locale s'intende l'impianto (o il corpo di impianti) situato in un dato luogo in cui viene effettuata la produzione o vendita di beni o la prestazione di servizi.

Per estensione della definizione suddetta, relativamente alle sottoindicate attività, per unità locale si intende:

— per l'*industria della pesca*, il complesso delle attrezzature e degli impianti fissi nonchè dei natanti gestiti da una stessa impresa in uno stesso comune;

— per l'*esercizio di macchine agricole per conto terzi*, il parco di macchine agricole gestito da una stessa impresa o da un medesimo consorzio o cooperativa aziendale in uno stesso comune;

— per le *costruzioni edilizie e installazione di impianti*, il complesso dei cantieri gestiti da una stessa impresa in uno stesso comune;

— per il *servizio di distribuzione stradale di benzina e di metano*, il complesso dei distributori gestiti da una stessa impresa in uno stesso comune;

— per i *trasporti e comunicazioni*, il complesso degli impianti, attrezzature e mezzi di trasporto gestiti da una stessa impresa in uno stesso comune.

Le unità locali sono distinte in:

a) *unità locali operative*, costituite dalle unità dove si attua materialmente la produzione o vendita di beni o la prestazione di servizi, cioè stabilimenti, laboratori, miniere, botteghe, negozi e simili;

b) *unità locali amministrative*, costituite dalla sede centrale o dagli uffici direttivi, tecnici e amministrativi — nei quali vengono trattati gli affari interessanti l'impresa — semprechè tali unità siano fisicamente o funzionalmente distinte dalle unità locali operative di cui alla precedente lettera a).

5. Classificazione delle imprese e delle unità locali per attività economica — La classificazione delle imprese per ramo, classe o sottoclasse di attività economica è effettuata in base all'attività esercitata dall'impresa stessa e risultante dalla dichiarazione riportata nel questionario di censimento.

Nel caso di imprese esercitanti attività classificabili in rami, classi o sottoclassi differenti, tali imprese sono classificate nel ramo, classe o sottoclasse corrispondente all'attività prevalente precisata anch'essa di norma nel questionario.

La classificazione delle unità locali per ramo, classe, sottoclasse o categoria è stata effettuata ugualmente in base al criterio della attività unica o prevalente svolta nelle unità locali stesse, indipendentemente dalla classificazione delle relative imprese.

Pertanto la classificazione per attività economica delle imprese è indipendente da quella delle unità locali. Si ha coincidenza delle due classificazioni solo nel caso di imprese aventi una sola unità locale o di imprese aventi più unità locali esercitanti attività comprese tutte nella stessa categoria di attività economica.

6. Motori primi, generatori di energia elettrica, motori elettrici — Per motori primi (idraulici, a vapore, a combustione interna, ecc.) s'intendono quelli che utilizzano e trasformano in energia meccanica l'energia delle cascate d'acqua, del vapore, dell'olio pesante, del gas, ecc.; per generatori di energia elettrica s'intendono quelli che trasformano in energia elettrica l'energia meccanica dei motori primi; per motori elettrici s'intendono le macchine rotanti alimentate da energia elettrica che trasformano quest'ultima in energia meccanica per azionare macchine, attrezzi, ecc.

Tra i generatori di energia elettrica sono compresi gli alternatori dei gruppi turbo-alternatori ed esclusi i trasformatori o convertitori di qualsiasi specie.

La potenza dei motori primi è espressa in HP (un HP equivale al lavoro di 75 kilogrammetri al secondo), quella dei generatori di energia elettrica (a corrente continua o a corrente alternata) e dei motori elettrici è invece espressa in kW (un kW corrisponde a 1,360 HP).

I dati sui motori e generatori fanno riferimento sia a quelli in esercizio, sia a quelli in riserva alla data di censimento, intendendosi per questi ultimi gli impianti installati allo scopo di essere azionati solo in caso di mancato funzionamento, per qualsiasi causa, degli altri impianti. Sono esclusi invece i motori di propulsione dei mezzi di trasporto.

7. Potenza utilizzabile nelle unità locali — Tale potenza (M) è stata determinata in base alla seguente formula :

$$M = (P - G) + E$$

dove P indica la potenza complessiva dei motori primi installati, G la parte di tale potenza assorbita dai generatori, ove esistano, E la potenza dei motori elettrici installati. Di conseguenza la differenza (P — G) rappresenta la parte di potenza dei motori primi non trasformata in energia elettrica e pertanto direttamente utilizzata come energia meccanica. Nel calcolo di cui sopra si fa astrazione dalle perdite dovute alle resistenze passive (attrito, ecc.), alla trasformazione dell'energia nelle sue varie forme (meccanica, elettrica, ecc.) e al suo trasporto (potenza utilizzabile teorica). I dati sulla potenza utilizzabile sono espressi in HP ; a tal fine la potenza dei motori elettrici e dei generatori di energia elettrica, espressa, come già detto, in kW, è stata convertita in HP.

8. Addetti alle imprese e alle unità locali — Sono rappresentati dalle forze di lavoro occupate alla data del 16 ottobre 1961 nelle unità stesse, anche se provvisoriamente assenti per servizio, licenza o malattia.

Gli addetti riguardano le seguenti categorie posizionali :

— *Imprenditori, titolari, gerenti, ecc.* — Titolari dell'impresa o, nel caso di imprese individuali, della licenza di esercizio, purchè partecipino direttamente alla gestione e non si servano di un gestore o di un coadiuvante o di altra persona diversamente denominata. Nel caso di società sono la persona o le persone fisiche che risultano tali dagli atti amministrativi della società stessa (amministratore unico, consigliere delegato, ecc.).

— *Cooperatori* — Soci di cooperative di produzione e lavoro, i quali come corrispettivo dell'opera prestata non percepiscono una remunerazione regolata da contratti di lavoro, bensì un compenso proporzionato alla prestazione, nonchè una quota parte degli utili dell'impresa. In tale categoria sono compresi pertanto solo i cooperatori che assumono la figura di lavoratori in proprio. Qualora invece i cooperatori assumano la figura di lavoratori dipendenti, essi sono compresi nell'appropriata categoria di lavoratori dipendenti (operai specializzati, operai qualificati, operai comuni, ecc.).

— *Familiari coadiuvanti* — Coloro che, essendo parenti o affini di un titolare d'impresa e con esso generalmente coabitanti, prestano lavoro nell'impresa senza corrispettivo di una prefissata retribuzione contrattuale.

— *Dirigenti* — Coloro che esercitano, contro retribuzione, funzioni direttive (tecniche o amministrative) o di rappresentanza dell'impresa.

— *Impiegati* — Sono considerati impiegati :

a) di I categoria, coloro che esercitano, contro retribuzione, una funzione direttiva, ma senza il carattere di responsabilità e autonomia inerente alle funzioni di dirigente. Tale personale in genere nei contratti collettivi di lavoro è indicato come personale con mansioni direttive, o di I categoria, o di categoria A ;

b) di II categoria, coloro che esercitano, contro retribuzione, una funzione di concetto (tecnica o amministrativa). Tale personale in genere nei contratti collettivi di lavoro è indicato come personale di concetto, o di II categoria, o di categoria B ;

c) altre categorie di impiegati, coloro che esercitano, contro retribuzione, una funzione esecutiva. Tale personale in genere nei contratti collettivi di lavoro è indicato come personale esecutivo, o di III categoria, o di categoria C.

— *Categorie speciali* — Lavoratori (intermedi, ex-equiparati, ecc.) il cui rapporto di lavoro è regolato con gli accordi interconfederali del 30 marzo e del 23 maggio 1946, e del 27 ottobre 1947 e dalle particolari successive regolamentazioni dei contratti di categoria, e che godono del trattamento previsto dal R.D.L. 13 novembre 1924 n. 1825 (capotreno di laminazione, contromaestro, maestro di più forni di riscaldamento, assistente tessile, caposquadra, sollecitatore semplice, marcatempo, ecc.).

— *Operai specializzati* — Coloro che, contro retribuzione, eseguono lavorazioni, per l'esecuzione delle quali sono necessarie conoscenza specifica del mestiere, capacità tecnico-pratica ed esperienza.

— *Operai qualificati* — Coloro che, contro retribuzione, eseguono lavorazioni per la cui esecuzione è richiesta una capacità pratica acquisita mediante adeguato tirocinio.

— *Operai comuni e manovali specializzati* — Coloro che, contro retribuzione, eseguono lavorazioni che un lavoratore di media abilità riesce a compiere con soddisfacente rendimento dopo un breve periodo di addestramento.

— *Manovali comuni* — Coloro che, contro retribuzione, prestano lavoro manuale non richiedente specifiche capacità nè attitudini, rimanendo adibiti ad operazioni di pulizia, di trasporto, di carico e scarico e simili.

— *Apprendisti* — Coloro che, avendo generalmente l'età prescritta dalle vigenti norme, vengono assunti per apprendere quelle mansioni di impiegato d'ordine, operaio e simili, per le quali occorra un certo tirocinio.

— *Altro personale* — Coloro che, non essendo compresi nelle categorie precedenti, prestano, contro retribuzione, servizi di vigilanza, custodia, servizi interni, ecc.

Circa le categorie posizionali sopraelencate si precisa che esse sono state scelte in maniera tale da potersi adattare alle diverse attività economiche soggette al censimento. In tali categorie, pertanto, sono state ricondotte, attraverso una predisposta tabella di ragguaglio, le qualifiche professionali tipiche di alcuni particolari settori di attività economica, come la pesca, il commercio, i trasporti, il credito, ecc.

9. Spese per il personale nel 1960 — Riguardano le retribuzioni lorde (ivi compresi gli assegni familiari), le ritenute sulle retribuzioni a carico del personale e i contributi e spese a carico del datore di lavoro. I dati sono riportati separatamente per dirigenti e impiegati e per il restante personale dipendente (categorie speciali, operai specializzati, qualificati e comuni, manovali specializzati e comuni, apprendisti, altro personale).

Le RETRIBUZIONI LORDE comprendono le seguenti voci :

a) *salari e stipendi*, costituiti dall'ammontare dei salari e degli stipendi veri e propri, nonchè da tutti quegli emolumenti che vengono pagati con la stessa periodicità dei salari e stipendi e che rappresentano un'aggiunta fissa al salario o stipendio percepito (ad es., indennità di contingenza, interessenze, provvigioni, lavoro straordinario) ;

b) *altre erogazioni*, costituite da tutte le somme riscosse in una sola volta durante l'anno o in maniera saltuaria in aggiunta al salario o stipendio percepito (ad es., compensi per ferie, festività, gratifica natalizia) ;

c) *corresponsioni in natura*, costituite dal valore dei beni corrisposti in natura al personale quale integrazione fissa o saltuaria della retribuzione in contanti o quale pagamento dovuto in base al contratto di impiego. Il valore di tali corresponsioni è determinato in base ai prezzi di costo per le merci fornite e in base ai prezzi correnti di mercato per altre corresponsioni (alloggio, ecc.), ovvero in base alle eventuali valutazioni convenzionali stabilite nei contratti di lavoro ;

d) *assegni familiari*, costituiti dall'ammontare complessivo degli assegni familiari corrisposti a tutto il personale dipendente dal datore di lavoro per conto della cassa unica degli assegni familiari.

Le RITENUTE SULLE RETRIBUZIONI LORDE a carico del personale comprendono le seguenti voci :

a) *contributi per la previdenza sociale e gestioni collegate*, costituiti dall'ammontare complessivo delle quote trattenute sulle retribuzioni lorde per la previdenza sociale e gestioni collegate (ad es., fondo adeguamento pensioni, gestione INA-Casa, assicurazione malattia) ;

b) *ritenute erariali*, costituite dall'ammontare complessivo delle quote trattenute sulle retribuzioni lorde per le ritenute erariali.

I CONTRIBUTI E SPESE A CARICO DEL DATORE DI LAVORO comprendono le seguenti voci :

a) *contributi sociali obbligatori*, costituiti dall'ammontare complessivo delle spese sostenute dal datore di lavoro per contributi sociali obbligatori all'INPS, all'INAM, all'INAIL, all'INA-Casa, ecc. ;

b) *quote maturate nell'anno per indennità di licenziamento e simili*, costituite dall'ammontare complessivo delle sole quote maturate nell'anno ed accantonate o da accantonare dal datore di lavoro per provvedere successivamente alla corresponsione al personale di indennità di licenziamento, di liquidazione, di quiescenza e simili ;

c) *provvidenze varie al personale*, costituite dall'ammontare complessivo delle spese sostenute dal datore di lavoro per provvidenze varie al personale (ad es., spese per le mense, per le colonie marine e montane, per nidi d'infanzia), ad esclusione delle spese eventualmente sostenute per la costruzione di alloggi ed altri fabbricati destinati ad uso del personale stesso.

Avvertenze particolari alle tavole — Ai fini di una corretta interpretazione dei dati riportati nelle tavole del presente volume, si precisa quanto segue:

Nella Tav. 1 sono comprese tutte le imprese e tutte le unità locali aventi sede in uno dei comuni della provincia; in tale tavola pertanto sono comprese anche le unità locali gestite da imprese la cui sede è situata in altra provincia. Per quanto riguarda la distribuzione per ramo, classe e sottoclasse di attività economica, è da avvertire che le imprese e le unità locali risultano classificate indipendentemente le une dalle altre, sulla base della propria attività unica o prevalente.

Nella Tav. 2, mentre il numero delle imprese fa ugualmente riferimento alle imprese aventi sede in uno dei comuni della provincia, il numero delle unità locali e dei relativi addetti riguarda il complesso delle unità locali gestite dalle stesse imprese, sia che tali unità locali siano situate nella provincia sia in provincie diverse. Sono pertanto escluse da detta tavola le unità locali situate nella provincia ma gestite da imprese aventi sede in altra provincia. È da tener presente inoltre che in detta tavola la classificazione delle unità locali e dei relativi addetti fa riferimento all'attività unica o prevalente dell'impresa da cui sono gestite. Con analogo criterio, nelle Tavv. 3 e 4 gli addetti risultano classificati secondo l'attività unica o prevalente dell'impresa.

I dati riportati nelle Tavv. da 5 a 11 si riferiscono alle unità locali situate in uno dei comuni della provincia, classificate secondo l'attività unica o prevalente svolta nelle unità locali stesse.

Nella Tav. 8, con riferimento ai vari tipi di motori, le unità locali risultano ripetute tante volte quanti sono i tipi di motore in esse installati. Così, ad esempio, se una unità locale dispone sia di motori primi che di generatori essa risulta ripetuta sia tra le unità locali che hanno motori primi sia tra quelle che hanno generatori.

Per quanto riguarda i dati riportati nella Tav. 12 sono da tener presenti le avvertenze sopra riportate con riferimento alla Tav. 1.

Segni convenzionali — Nelle tavole del presente volume sono usati i seguenti segni convenzionali:

- Linea* (—) quando il fenomeno non esiste;
- Due puntini* (..) quando i dati non raggiungono la cifra significativa dell'ordine minimo considerato (ad es., un HP per la potenza dei motori).

TAVOLE

TAV. 1 — Imprese, unità locali, addetti

N classi- fica- zione	RAMI, CLASSI E SOTTOCLASSI DI ATTIVITÀ ECONOMICA	IMPRESE			UNITÀ LOCALI E ADDETTI					
		Comune capoluogo	Altri comuni	Totale	Comune capoluogo		Altri comuni		Totale	
					Unità locali	Addetti	Unità locali	Addetti	Unità locali	Addetti
1	AGRICOLTURA, FORESTE, CACCIA E PESCA	17	698	715	19	253	760	3.254	779	3.507
1.03	Foreste	—	7	7	—	—	9	54	9	54
1.04	Pesca	—	20	20	—	—	20	25	20	25
1.04 A	Pesca in acque dolci	—	20	20	—	—	20	25	20	25
1.04 B	Pesca e allev. in acque marine	—	—	—	—	—	—	—	—	—
1.05	Attività connesse con l'agricoltura	17	671	688	19	253	731	3.175	750	3.428
1.05 A	Attività trasform. annesse ad aziende agricole o svolte in sociale	6	335	341	6	40	339	2.011	345	2.051
1.05 B	Esercizio di macchine agricole	10	336	346	10	34	339	1.083	349	1.117
1.05 C	Enti economici per l'agricoltura	1	—	1	3	179	53	81	56	260
2	INDUSTRIE ESTRATTIVE	3	26	29	3	8	35	249	38	257
2.01	Estraz. di carboni fossili e di torba	—	—	—	—	—	—	—	—	—
2.02	Estraz. di combustibili liquidi e gassosi	—	—	—	—	—	—	—	—	—
2.03	Estraz. di minerali metalliferi	—	—	—	—	—	—	—	—	—
2.04	Estraz. di altri minerali	3	26	29	3	8	35	249	38	257
2.04 A	Marmo, pietre e altri mater. da costruz.	3	26	29	3	8	35	249	38	257
2.04 B	Solfo, sale e altri miner. non metalliferi	—	—	—	—	—	—	—	—	—
3	INDUSTRIE MANIFATTURIERE	811	5.550	6.361	848	8.524	5.676	24.963	6.524	33.487
3.01	Industrie alimentari e affini	51	550	601	59	474	588	3.815	647	4.289
3.01 A	Ind. molitoria e della pastificazione	21	285	306	24	224	290	1.194	314	1.418
3.01 B	Industria dolciaria	8	17	25	8	69	17	98	25	167
3.01 C	Industria conserviera	9	39	48	11	76	52	687	61	761
3.01 D	Industria casearia	1	147	148	2	32	161	924	163	956
3.01 E	Industria olearia	—	5	5	—	—	6	38	6	38
3.01 F	Industrie alimentari varie	5	18	23	6	22	21	513	27	535
3.01 G	Industrie bevande alcoliche	2	20	22	2	9	22	288	24	297
3.01 H	Industrie bevande analcoliche	4	13	17	4	36	13	50	17	86
3.01 I	Industria del freddo	1	6	7	2	6	6	23	8	29
3.02	Industria del tabacco	—	—	—	—	—	—	—	—	—
3.03	Ind. della seta, del cotone e della lavoraz. delle fibre tessili artif. e sintetiche	1	4	5	1	6	4	115	5	121
3.03 A	Industria della seta	1	1	2	1	6	1	60	2	66
3.03 B	Industria del cotone	—	3	3	—	—	3	55	3	55
3.03 C	Lavoraz. fibre tessili artif. e sintetiche	—	—	—	—	—	—	—	—	—
3.04	Industrie della lana	2	5	7	2	6	5	12	7	18
3.05	Ind. delle fibre dure e tessili varie	71	594	665	71	429	607	2.926	678	3.355
3.05 A	Canapa, lino, iuta e simili	—	3	3	—	—	3	7	3	7
3.05 B	Tessili varie non altrove classificate	71	591	662	71	429	604	2.919	675	3.348
3.06	Ind. del vestiario e dell'abbigliamento	205	1.323	1.528	207	1.329	1.352	2.017	1.559	3.346
3.07	Industrie delle calzature	76	395	471	77	158	400	1.186	477	1.344
3.08	Ind. delle pelli e del cuoio	4	35	39	4	9	35	52	39	61
3.09	Ind. mobilio e arredam. in legno	42	162	204	42	263	163	650	205	913
3.10	Industrie del legno	51	815	866	52	177	819	3.752	871	3.929
3.10 A	Legno, sughero e affini	49	790	839	50	175	792	3.691	842	3.866
3.10 B	Veicoli e carpenteria navale	2	25	27	2	2	27	61	29	63
3.11	Industrie metallurgiche	2	5	7	2	138	5	155	7	293
3.12	Costruz. di macchine non elettriche, di carpenteria metallica e simili	15	71	86	18	1.041	74	1.313	92	2.354
3.12 A	Fonderie di 2ª fusione	2	1	3	3	49	1	2	4	51
3.12 B	Macchine motrici non elettriche	1	2	3	1	5	2	48	3	53
3.12 C	Macch. utens. e utensileria per macch.	—	2	2	—	—	3	9	3	9
3.12 D	Macch. operatrici e per agricoltura	—	27	27	1	1	29	576	30	577
3.12 E	Carpent. metallica, forni e caldaie	11	29	40	12	933	29	466	41	1.399
3.12 F	Prod. meccan. non altrove classificati	1	10	11	1	53	10	212	11	265
3.13	Costruz. di macchine e appar. elettrici	1	7	8	1	3	8	308	9	311
3.14	Meccanica di precis.; oreficeria, argenteria	5	10	15	5	36	10	31	15	67
3.15	Officine meccaniche	198	1.260	1.458	207	873	1.271	2.998	1.478	3.871
3.16	Ind. costruz. mezzi di trasporto	2	6	8	2	21	8	799	10	820
3.17	Ind. lavoraz. minerali non metalliferi	21	94	115	26	421	103	2.140	129	2.561
3.18	Industrie chimiche	9	14	23	14	2.047	15	173	29	2.220
3.19	Ind. derivati petrolio e carbone	—	—	—	1	294	—	—	1	294

Segue Tav. 1 — Imprese, unità locali, addetti

N classi- fica- zione	RAMI, CLASSI E SOTTOCLASSI DI ATTIVITÀ ECONOMICA	IMPRESE			UNITÀ LOCALI E ADDETTI					
		Comune capoluogo	Altri comuni	Totale	Comune capoluogo		Altri comuni		Totale	
					Unità locali	Addetti	Unità locali	Addetti	Unità locali	Addetti
3.20	Industrie della gomma elastica	11	22	33	11	54	22	47	33	101
3.21	Produz. della cellulosa per tessuti, delle fibre tessili artificiali e sintetiche . . .	—	—	—	—	—	—	—	—	—
3.22	Industrie della carta e della cartotecnica	3	8	11	4	446	10	526	14	972
3.23	Industrie poligrafiche ed editoriali . . .	22	27	49	23	219	27	96	50	315
3.24	Industrie foto-fono-cinematografiche . .	13	44	57	13	53	48	69	61	122
3.25	Produz. oggetti in materie plastiche . .	3	41	44	3	20	42	213	45	233
3.26	Industrie manifatturiere varie	3	58	61	3	7	60	1.570	63	1.577
4	Costruzioni e install. di impianti . . .	64	447	511	107	3.083	532	6.509	639	9.592
4.01	Costruzioni	53	429	482	91	2.767	512	6.420	603	9.187
4.02	Installazione impianti.	11	18	29	16	316	20	89	36	405
5	Produz. e distribuz. di energia elet- trica e gas, distribuzione di acqua	8	20	28	11	297	42	211	53	508
5.01	Produz. e distribuz. di energia elettrica	—	—	—	3	165	12	125	15	290
5.02	Produz. e distribuzione di gas	3	—	3	3	119	1	12	4	131
5.03	Distribuzione di acqua	5	20	25	5	13	29	74	34	87
6	Commercio	1.605	7.294	8.899	1.747	5.275	7.550	13.752	9.297	19.027
6.01	Commercio all'ingrosso	109	599	708	143	846	625	1.448	768	2.294
6.01 A	Prodotti agricoli e alimentari	30	400	430	40	200	414	956	454	1.156
6.01 B	Materie prime e ausil. non alimentari	26	101	127	38	294	108	252	146	546
6.01 C	Prodotti industriali non alimentari	53	98	151	65	352	103	240	168	592
6.02	Comm. al minuto generi alimentari . . .	449	1.926	2.375	488	1.215	2.003	4.107	2.491	5.322
6.03	Comm. al minuto prodotti tessili e arti- coli di vestiario e abbigliamento . . .	224	928	1.152	246	742	959	1.579	1.205	2.321
6.04	Comm. al minuto prod. meccanici . . .	218	662	880	251	924	713	1.202	964	2.126
6.05	Comm. al minuto generi diversi, alim. e non alimentari.	12	273	285	12	27	287	568	299	595
6.06	Commercio ambulante	203	1.721	1.924	203	308	1.721	2.200	1.924	2.508
6.07	Alberghi e pubblici esercizi	310	1.097	1.407	315	949	1.130	2.495	1.445	3.444
6.08	Attività ausiliarie del commercio . . .	80	88	168	89	264	112	153	201	417
7	Trasporti e comunicazioni.	56	782	838	69	1.364	900	2.476	969	3.840
7.01	Trasporti ferrov. e tramv. extraurbani .	1	—	1	2	437	27	471	29	908
7.02	Trasporti extraurbani su strada	18	637	655	21	320	642	1.170	663	1.490
7.03	Trasporti urbani	11	58	69	11	118	58	74	69	192
7.04	Trasporti lacuali e fluviali.	—	3	3	—	—	4	8	4	8
7.05	Trasporti marittimi.	—	—	—	—	—	—	—	—	—
7.06	Trasporti aerei.	—	—	—	—	—	—	—	—	—
7.07	Attività ausiliarie dei trasporti	26	81	107	31	85	83	193	114	278
7.08	Comunicazioni	—	3	3	4	404	86	560	90	964
8	Credito, assicurazione e gestioni fi- nanziarie.	42	62	104	63	698	232	536	295	1.234
8.01	Credito	1	7	8	12	470	105	331	117	801
8.02	Assicurazione	39	32	71	40	130	34	54	74	184
8.03	Gestioni finanziarie.	2	23	25	11	98	93	151	104	249
9	Servizi e attività sociali varie	204	1.027	1.231	214	618	1.078	1.761	1.292	2.379
9.01	Servizi per l'igiene e la pulizia	175	795	970	182	473	824	1.208	1.006	1.681
9.02	Servizi dello spettacolo	7	124	131	10	58	142	366	152	424
9.03	Servizi sanitari.	15	101	116	15	66	101	172	116	238
9.03 d	Servizi sanitari privati	15	101	116	15	66	101	172	116	238
9.04	Servizi privati per l'istruzione e la for- mazione professionale.	5	7	12	5	18	11	15	16	33
9.08	Servizi vari, non altrove classificati . .	2	—	2	2	3	—	—	2	3
	TOTALE	2.810	15.906	18.716	3.081	20.120	16.805	53.711	19.886	73.831

Segue Tav. 2 — Imprese e relative unità locali

N classi- fica- zione	RAMI, CLASSI E SOTTOCLASSI DI ATTIVITÀ ECONOMICA	IMPRESE CHE GESTISCONO UNITÀ LOCALI SITUATE								TOTALE					
		tutte nella provincia			nella provincia e in altre					Unità locali					
		Im- prese	Unità locali		Im- prese	Unità locali				Im- prese	Unità locali				
			N	Addetti		sitate nella provincia		sitate in altre province			Totale		sitate nella provincia		
	N	Addetti	N	Addetti	N	Addetti	N	Addetti	N	Addetti	N	Addetti			
3.20	Industrie della gomma elastica	33	33	101	—	—	—	—	—	33	33	101	33	101	
3.21	Produtz. della cellulosa per tessuti, delle fibre tessili artificiali e sintetiche . .	—	—	—	—	—	—	—	—	—	—	—	—	—	
3.22	Industrie della carta e della cartotecnica	11	13	464	—	—	—	—	—	11	13	464	13	464	
3.23	Industrie poligrafiche ed editoriali . . .	49	50	317	—	—	—	—	—	49	50	317	50	317	
3.24	Industrie foto-fono-cinematografiche . .	57	58	118	—	—	—	—	—	57	58	118	58	118	
3.25	Produtz. oggetti in materie plastiche . .	44	44	199	—	—	—	—	—	44	44	199	44	199	
3.26	Industrie manifatturiere varie	59	59	876	2	4	704	3	17	61	66	1.597	63	1.580	
4	Costruzioni e install. di impianti . . .	504	602	6.034	7	14	302	9	144	511	625	6.480	616	6.336	
4.01	Costruzioni	475	568	5.754	7	14	302	9	144	482	591	6.200	582	6.056	
4.02	Installazione impianti.	29	34	280	—	—	—	—	—	29	34	280	34	280	
5	PRODUTZ. E DISTRIBUZ. DI ENERGIA ELET- TRICA E GAS, DISTRIBUZIONE DI ACQUA	28	47	223	—	—	—	—	—	28	47	223	47	223	
5.01	Produtz. e distribuz. di energia elettrica	—	—	—	—	—	—	—	—	—	—	—	—	—	
5.02	Produtz. e distribuzione di gas	3	4	121	—	—	—	—	—	3	4	121	4	121	
5.03	Distribuzione di acqua	25	43	102	—	—	—	—	—	25	43	102	43	102	
6	COMMERCIO	8.879	9.222	18.327	20	30	239	26	244	8.899	9.278	18.810	9.252	18.278	
6.01	Commercio all'ingrosso	699	741	1.889	9	11	124	14	120	708	766	2.133	752	2.013	
6.01 A	Prodotti agricoli e alimentari	426	447	1.005	4	4	76	4	61	430	455	1.142	451	1.081	
6.01 B	Materie prime e ausil. non alimentari	125	135	368	2	2	17	4	33	127	141	418	137	385	
6.01 C	Prodotti industriali non alimentari . .	148	159	516	3	5	31	6	26	151	170	573	164	547	
6.02	Comm. al minuto generi alimentari . . .	2.373	2.495	5.330	2	2	5	2	2	2.375	2.499	5.337	2.497	5.335	
6.03	Comm. al minuto prodotti tessili e arti- coli di vestiario e abbigliamento. . .	1.147	1.192	2.185	5	7	33	5	102	1.152	1.204	2.320	1.199	2.218	
6.04	Comm. al minuto prod. meccanici	878	942	2.033	2	3	6	2	2	880	947	2.041	945	2.032	
6.05	Comm. al minuto generi diversi, alim. e non alimentari.	285	319	620	—	—	—	—	—	285	319	620	319	620	
6.06	Commercio ambulante	1.924	1.924	2.508	—	—	—	—	—	1.924	1.924	2.508	1.924	2.508	
6.07	Alberghi e pubblici esercizi	1.406	1.434	3.426	1	1	3	1	1	1.407	1.436	3.430	1.435	3.429	
6.08	Attività ausiliarie del commercio. . . .	167	175	336	1	6	68	2	17	168	183	421	181	404	
7	TRASPORTI E COMUNICAZIONI.	836	851	1.825	2	6	128	4	41	838	861	1.994	857	1.953	
7.01	Trasporti ferrov. e tramv. extraurbani .	—	—	—	1	5	42	2	27	1	7	69	5	42	
7.02	Trasporti extraurbani su strada	654	667	1.407	1	1	86	2	14	655	670	1.507	668	1.493	
7.03	Trasporti urbani	69	69	192	—	—	—	—	—	69	69	192	69	192	
7.04	Trasporti lacuali e fluviali.	3	3	7	—	—	—	—	—	3	3	7	3	7	
7.05	Trasporti marittimi.	—	—	—	—	—	—	—	—	—	—	—	—	—	
7.06	Trasporti aerei.	—	—	—	—	—	—	—	—	—	—	—	—	—	
7.07	Attività ausiliarie dei trasporti	107	109	215	—	—	—	—	—	107	109	215	109	215	
7.08	Comunicazioni	3	3	4	—	—	—	—	—	3	3	4	3	4	
8	CREDITO, ASSICURAZIONE E GESTIONI FI- NANZIARIE.	102	108	263	2	95	501	12	33	104	215	797	203	764	
8.01	Credito	7	11	43	1	79	408	11	28	8	101	479	90	451	
8.02	Assicurazione	71	71	176	—	—	—	—	—	71	71	176	71	176	
8.03	Gestioni finanziarie.	24	26	44	1	16	93	1	5	25	43	142	42	137	
9	SERVIZI E ATTIVITÀ SOCIALI VARIE	1.229	1.277	2.259	2	3	9	2	2	1.231	1.282	2.270	1.280	2.268	
9.01	Servizi per l'igiene e la pulizia	969	998	1.569	1	1	4	1	1	970	1.000	1.574	999	1.573	
9.02	Servizi dello spettacolo	130	145	416	1	2	5	1	1	131	148	422	147	421	
9.03	Servizi sanitari.	116	116	238	—	—	—	—	—	116	116	238	116	238	
9.03 A	Servizi sanitari privati	116	116	238	—	—	—	—	—	116	116	238	116	238	
9.04	Servizi privati per l'istruzione e la for- mazione professionale.	12	16	33	—	—	—	—	—	12	16	33	16	33	
9.08	Servizi vari, non altrove classificati . .	2	2	3	—	—	—	—	—	2	2	3	2	3	
	TOTALE	18.663	19.384	59.090	53	175	3.271	78	582	18.716	19.637	62.943	19.559	62.361	

Segue Tav. 3 — Imprese per forma

N classi- fica- zione	RAMI, CLASSI E SOTTOCLASSI DI ATTIVITÀ ECONOMICA	IMPRESE INDIVIDUALI			S o					
		Imprese	Addetti		per azioni			cooperative		
			Totale	in unità locali situate nella provincia	Imprese	Totale	in unità locali situate nella provincia	Imprese	Totale	in unità locali situate nella provincia
3.20	Industrie della gomma elastica	28	59	59	—	—	—	—	—	—
3.21	Prod. della cellulosa per tessuti, delle fibre tessili artificiali e sintetiche . .	—	—	—	—	—	—	—	—	—
3.22	Industrie della carta e della cartotecnica	5	161	161	1	45	45	—	—	—
3.23	Industrie poligrafiche ed editoriali . . .	35	160	160	—	—	—	1	57	57
3.24	Industrie foto-fono-cinematografiche . .	54	96	96	—	—	—	—	—	—
3.25	Prod. oggetti in materie plastiche . . .	38	150	150	—	—	—	—	—	—
3.26	Industrie manifatturiere varie	43	361	360	1	718	702	—	—	—
4	COSTRUZIONI E INSTALL. DI IMPIANTI .	395	4.190	4.062	1	14	14	30	1.006	1.001
4.01	Costruzioni	370	3.978	3.850	1	14	14	30	1.006	1.001
4.02	Installazione impianti.	25	212	212	—	—	—	—	—	—
5	PROD. E DISTRIB. DI ENERGIA ELET- TRICA E GAS, DISTRIBUZIONE DI ACQUA	—	—	—	2	9	9	—	—	—
5.01	Prod. e distrib. di energia elettrica	—	—	—	—	—	—	—	—	—
5.02	Prod. e distribuzione di gas.	—	—	—	2	9	9	—	—	—
5.03	Distribuzione di acqua	—	—	—	—	—	—	—	—	—
6	COMMERCIO	8.473	16.621	16.448	2	116	99	79	395	395
6.01	Commercio all'ingrosso	621	1.531	1.464	—	—	—	5	11	11
6.01 A	Prodotti agricoli e alimentari	382	843	806	—	—	—	2	7	7
6.01 B	Materie prime e ausil. non alimentari	111	282	252	—	—	—	—	—	—
6.01 C	Prodotti industriali non alimentari	128	406	406	—	—	—	3	4	4
6.02	Comm. al minuto generi alimentari . . .	2.235	4.678	4.676	—	—	—	38	277	277
6.03	Comm. al minuto prodotti tessili e arti- coli di vestiario e abbigliamento . .	1.091	2.117	2.015	—	—	—	—	—	—
6.04	Comm. al minuto prod. meccanici . . .	818	1.650	1.649	1	31	31	—	—	—
6.05	Comm. al minuto generi diversi, alim. e non alimentari.	264	516	516	—	—	—	8	56	56
6.06	Commercio ambulante	1.924	2.508	2.508	—	—	—	—	—	—
6.07	Alberghi e pubblici esercizi	1.363	3.328	3.327	—	—	—	27	50	50
6.08	Attività ausiliarie del commercio. . . .	157	293	293	1	85	68	1	1	1
7	TRASPORTI E COMUNICAZIONI	730	1.187	1.187	1	117	117	3	10	10
7.01	Trasporti ferrov. e tramv. estraurbani .	—	—	—	—	—	—	—	—	—
7.02	Trasporti estraurbani su strada	565	948	948	1	117	117	1	1	1
7.03	Trasporti urbani	66	80	80	—	—	—	—	—	—
7.04	Trasporti lacuali e fluviali.	1	1	1	—	—	—	—	—	—
7.05	Trasporti marittimi.	—	—	—	—	—	—	—	—	—
7.06	Trasporti aerei.	—	—	—	—	—	—	—	—	—
7.07	Attività ausiliarie dei trasporti	95	154	154	—	—	—	2	9	9
7.08	Comunicazioni	3	4	4	—	—	—	—	—	—
8	CREDITO, ASSICURAZIONE E GESTIONI FI- NANZIARIE.	76	148	148	2	107	102	4	458	430
8.01	Credito	—	—	—	1	9	9	4	458	430
8.02	Assicurazione	56	118	118	—	—	—	—	—	—
8.03	Gestioni finanziarie.	20	30	30	1	98	93	—	—	—
9	SERVIZI E ATTIVITÀ SOCIALI VARIE	1.156	2.006	2.004	1	7	7	—	—	—
9.01	Servizi per l'igiene e la pulizia	922	1.457	1.456	—	—	—	—	—	—
9.02	Servizi dello spettacolo	114	329	328	1	7	7	—	—	—
9.03	Servizi sanitari.	109	196	196	—	—	—	—	—	—
9.03 A	Servizi sanitari privati	109	196	196	—	—	—	—	—	—
9.04	Servizi privati per l'istruzione e la for- mazione professionale.	10	23	23	—	—	—	—	—	—
9.08	Servizi vari, non altrove classificati . .	1	1	1	—	—	—	—	—	—
	TOTALE	16.646	40.522	40.164	26	1.904	1.859	350	3.721	3.688

giuridica e relativi addetti

C I E T À			a responsabilità limitata						ENTI PUBBLICI E ALTRE FORME			T O T A L E			N classi- fica- zione
in accomandita			Addetti			altre			Addetti			Addetti			
Imprese	Totale	in unità locali situate nella provincia	Imprese	Totale	in unità locali situate nella provincia	Imprese	Totale	in unità locali situate nella provincia	Imprese	Totale	in unità locali situate nella provincia	Imprese	Totale	in unità locali situate nella provincia	
—	—	—	—	—	—	5	42	42	—	—	—	33	101	101	3.20
—	—	—	—	—	—	—	—	—	—	—	—	—	—	—	3.21
—	—	—	2	156	156	3	102	102	—	—	—	11	464	464	3.22
1	11	11	—	—	—	12	89	89	—	—	—	49	317	317	3.23
—	—	—	—	—	—	3	22	22	—	—	—	57	118	118	3.24
—	—	—	—	—	—	6	49	49	—	—	—	44	199	199	3.25
—	—	—	4	299	299	13	219	219	—	—	—	61	1.597	1.580	3.26
1	31	31	5	82	82	79	1.157	1.146	—	—	—	511	6.480	6.336	4
1	31	31	5	82	82	75	1.089	1.078	—	—	—	482	6.200	6.056	4.01
—	—	—	—	—	—	4	68	68	—	—	—	29	280	280	4.02
—	—	—	—	—	—	—	—	—	26	214	214	28	223	223	5
—	—	—	—	—	—	—	—	—	—	—	—	—	—	—	5.01
—	—	—	—	—	—	—	—	—	1	112	112	3	121	121	5.02
—	—	—	—	—	—	—	—	—	25	102	102	25	102	102	5.03
2	5	5	9	68	65	327	1.581	1.530	7	24	24	8.899	18.810	18.566	6
—	—	—	5	49	46	77	542	492	—	—	—	708	2.133	2.013	6.01
—	—	—	2	18	18	44	274	250	—	—	—	430	1.142	1.081	6.01 A
—	—	—	2	18	15	14	118	118	—	—	—	127	418	385	6.01 B
—	—	—	1	13	13	19	150	124	—	—	—	151	573	547	6.01 C
—	—	—	—	—	—	101	380	380	1	2	2	2.375	5.337	5.335	6.02
—	—	—	1	3	3	60	200	200	—	—	—	1.152	2.320	2.218	6.03
1	3	3	—	—	—	60	357	356	—	—	—	880	2.041	2.039	6.04
1	2	2	1	11	11	11	35	35	—	—	—	285	620	620	6.05
—	—	—	—	—	—	—	—	—	—	—	—	1.924	2.508	2.508	6.06
—	—	—	2	5	5	12	43	43	3	4	4	1.407	3.430	3.429	6.07
—	—	—	—	—	—	6	24	24	3	18	18	168	421	404	6.08
2	10	10	2	105	91	96	384	384	4	181	154	838	1.994	1.953	7
—	—	—	—	—	—	—	—	—	1	69	42	1	69	42	7.01
1	4	4	2	105	91	85	332	332	—	—	—	655	1.507	1.493	7.02
1	6	6	—	—	—	1	3	3	1	103	103	69	192	192	7.03
—	—	—	—	—	—	1	4	4	1	2	2	3	7	7	7.04
—	—	—	—	—	—	—	—	—	—	—	—	—	—	—	7.05
—	—	—	—	—	—	—	—	—	—	—	—	—	—	—	7.06
—	—	—	—	—	—	9	45	45	1	7	7	107	215	215	7.07
—	—	—	—	—	—	—	—	—	—	—	—	3	4	4	7.08
—	—	—	1	7	7	17	63	63	4	14	14	104	797	764	8
—	—	—	1	7	7	2	5	5	—	—	—	8	479	451	8.01
—	—	—	—	—	—	15	58	58	—	—	—	71	176	176	8.02
—	—	—	—	—	—	—	—	—	4	14	14	25	142	137	8.03
—	—	—	2	22	22	62	198	198	10	37	37	1.231	2.270	2.268	9
—	—	—	1	1	1	46	112	112	1	4	4	970	1.574	1.573	9.01
—	—	—	—	—	—	11	69	69	5	17	17	131	422	421	9.02
—	—	—	1	21	21	3	10	10	3	11	11	116	238	238	9.03
—	—	—	1	21	21	3	10	10	3	11	11	116	238	238	9.03 A
—	—	—	—	—	—	1	5	5	1	5	5	12	33	33	9.04
—	—	—	—	—	—	1	2	2	—	—	—	2	3	3	9.08
32	1.481	1.451	90	1.963	1.946	1.518	12.870	12.798	54	482	455	18.716	62.943	62.361	

numero di addetti

T A L E

CON ADDETTI

CON ADDETTI																		TOTALE				N classi- fica- zione	
51-100			101-250			251-500			501-1000			1001-2000			oltre 2000			Imprese in totale			Artigiane		
Im- pre- se	Addetti		Im- pre- se	Addetti		Im- pre- se	Addetti		Im- pre- se	Addetti		Im- pre- se	Addetti		Im- pre- se	Addetti		Im- pre- se	Im- pre- se	Ad- detti			
	To- tale	in unità locali situa- te nella pro- vincia		To- tale	in unità locali situa- te nella pro- vincia		To- tale	in unità locali situa- te nella pro- vincia		To- tale	in unità locali situa- te nella pro- vincia		To- tale	in unità locali situa- te nella pro- vincia		To- tale	in unità locali situa- te nella pro- vincia				To- tale	in unità locali situa- te nella pro- vincia	To- tale
2	147	122	—	—	—	1	260	260	—	—	—	—	—	—	—	715	3.502	3.477	347	993	1		
—	—	—	—	—	—	—	—	—	—	—	—	—	—	—	—	7	50	50	4	22	1.03		
—	—	—	—	—	—	—	—	—	—	—	—	—	—	—	—	20	25	25	20	25	1.04		
—	—	—	—	—	—	—	—	—	—	—	—	—	—	—	—	20	25	25	20	25	1.04 A		
—	—	—	—	—	—	—	—	—	—	—	—	—	—	—	—	—	—	—	—	—	1.04 B		
2	147	122	—	—	—	1	260	260	—	—	—	—	—	—	—	688	3.427	3.402	323	946	1.05		
2	147	122	—	—	—	—	—	—	—	—	—	—	—	—	—	341	2.055	2.030	—	—	1.05 A		
—	—	—	—	—	—	—	—	—	—	—	—	—	—	—	—	346	1.112	1.112	323	946	1.05 B		
—	—	—	—	—	—	1	260	260	—	—	—	—	—	—	—	1	260	260	—	—	1.05 C		
—	—	—	—	—	—	—	—	—	—	—	—	—	—	—	—	29	213	213	19	45	2		
—	—	—	—	—	—	—	—	—	—	—	—	—	—	—	—	—	—	—	—	—	2.01		
—	—	—	—	—	—	—	—	—	—	—	—	—	—	—	—	—	—	—	—	—	2.02		
—	—	—	—	—	—	—	—	—	—	—	—	—	—	—	—	—	—	—	—	—	2.03		
—	—	—	—	—	—	—	—	—	—	—	—	—	—	—	—	29	213	213	19	45	2.04		
—	—	—	—	—	—	—	—	—	—	—	—	—	—	—	—	29	213	213	19	45	2.04 A		
—	—	—	—	—	—	—	—	—	—	—	—	—	—	—	—	—	—	—	—	—	2.04 B		
46	3.215	3.212	19	2.623	2.616	3	1.123	1.121	2	1.497	1.481	—	—	—	—	6.361	28.654	28.561	5.857	13.473	3		
5	350	348	1	171	171	—	—	—	—	—	—	—	—	—	—	601	3.662	3.655	458	1.560	3.01		
2	113	113	—	—	—	—	—	—	—	—	—	—	—	—	—	306	1.409	1.409	268	808	3.01 A		
—	—	—	—	—	—	—	—	—	—	—	—	—	—	—	—	25	167	167	20	100	3.01 B		
1	71	71	1	171	171	—	—	—	—	—	—	—	—	—	—	48	737	737	24	107	3.01 C		
—	—	—	—	—	—	—	—	—	—	—	—	—	—	—	—	148	699	698	114	378	3.01 D		
—	—	—	—	—	—	—	—	—	—	—	—	—	—	—	—	5	40	38	2	15	3.01 E		
1	73	71	—	—	—	—	—	—	—	—	—	—	—	—	—	23	211	209	10	32	3.01 F		
1	93	93	—	—	—	—	—	—	—	—	—	—	—	—	—	22	236	234	12	44	3.01 G		
—	—	—	—	—	—	—	—	—	—	—	—	—	—	—	—	17	86	86	12	51	3.01 H		
—	—	—	—	—	—	—	—	—	—	—	—	—	—	—	—	7	27	27	6	25	3.01 I		
—	—	—	—	—	—	—	—	—	—	—	—	—	—	—	—	—	—	—	—	—	3.02		
1	60	60	—	—	—	—	—	—	—	—	—	—	—	—	—	5	121	121	1	3	3.03		
1	60	60	—	—	—	—	—	—	—	—	—	—	—	—	—	2	66	66	—	—	3.03 A		
—	—	—	—	—	—	—	—	—	—	—	—	—	—	—	—	3	55	55	1	3	3.03 B		
—	—	—	—	—	—	—	—	—	—	—	—	—	—	—	—	—	—	—	—	—	3.03 C		
—	—	—	—	—	—	—	—	—	—	—	—	—	—	—	—	7	18	18	7	18	3.04		
5	326	326	2	249	247	—	—	—	—	—	—	—	—	—	—	665	3.078	3.076	623	1.833	3.05		
5	326	326	2	249	247	—	—	—	—	—	—	—	—	—	—	3	7	7	3	7	3.05 A		
2	139	139	1	129	129	1	488	486	—	—	—	—	—	—	—	662	3.071	3.069	620	1.826	3.05 B		
1	83	83	1	103	103	—	—	—	—	—	—	—	—	—	—	1.528	3.301	3.299	1.499	2.441	3.06		
—	—	—	—	—	—	—	—	—	—	—	—	—	—	—	—	471	1.037	1.037	455	620	3.07		
—	—	—	—	—	—	—	—	—	—	—	—	—	—	—	—	39	61	61	39	61	3.08		
2	146	146	—	—	—	—	—	—	—	—	—	—	—	—	—	204	914	914	191	569	3.09		
7	489	489	1	152	152	1	381	381	—	—	—	—	—	—	—	866	3.902	3.849	804	1.944	3.10		
7	489	489	1	152	152	1	381	381	—	—	—	—	—	—	—	839	3.846	3.793	778	1.890	3.10 A		
—	—	—	—	—	—	—	—	—	—	—	—	—	—	—	—	27	56	56	26	54	3.10 B		
—	—	—	1	125	122	—	—	—	—	—	—	—	—	—	—	7	296	293	—	—	3.11		
8	562	561	1	197	196	—	—	—	1	779	779	—	—	—	—	86	2.320	2.315	51	276	3.12		
—	—	—	—	—	—	—	—	—	—	—	—	—	—	—	—	3	9	9	3	9	3.12 A		
—	—	—	—	—	—	—	—	—	—	—	—	—	—	—	—	3	53	53	—	—	3.12 B		
—	—	—	—	—	—	—	—	—	—	—	—	—	—	—	—	2	3	3	2	3	3.12 C		
3	177	177	—	—	—	—	—	—	—	—	—	—	—	—	—	27	478	476	14	105	3.12 D		
2	167	166	1	197	196	—	—	—	1	779	779	—	—	—	—	40	1.512	1.509	26	140	3.12 E		
3	218	218	—	—	—	—	—	—	—	—	—	—	—	—	—	11	265	265	6	19	3.12 F		
—	—	—	1	132	132	—	—	—	—	—	—	—	—	—	—	8	237	237	4	25	3.13		
—	—	—	—	—	—	—	—	—	—	—	—	—	—	—	—	15	70	70	13	24	3.14		
1	99	99	1	124	124	—	—	—	—	—	—	—	—	—	—	1.458	3.858	3.858	1.414	3.117	3.15		
—	—	—	1	177	177	—	—	—	—	—	—	—	—	—	—	8	287	287	4	28	3.16		
6	404	404	5	714	713	1	254	254	—	—	—	—	—	—	—	115	2.430	2.428	58	211	3.17		
1	81	81	—	—	—	—	—	—	—	—	—	—	—	—	—	23	266	264	15	49	3.18		
—	—	—	—	—	—	—	—	—	—	—	—	—	—	—	—	—	—	—	—	—	3.19		

IMPRESSE

N classi- fica- zione	RAMI, CLASSI E SOTTOCLASSI DI ATTIVITÀ ECONOMICA																	
	1		2			3-5			6-10			11-20			21-50			
	Im- prese	Ad- detti	Im- prese	Addetti		Im- prese	Addetti		Im- prese	Addetti		Im- prese	Addetti		Im- prese	Addetti		
				To- tale	in unità locali situa- te nella pro- vincia		To- tale	in unità locali situa- te nella pro- vincia		To- tale	in unità locali situa- te nella pro- vincia		To- tale	in unità locali situa- te nella pro- vincia		To- tale	in unità locali situa- te nella pro- vincia	
3.20	Industrie della gomma elastica	12	12	12	24	24	6	26	26	2	16	16	—	—	—	1	23	23
3.21	Produtz. della cellulosa per tessuti, delle fibre tessili artificiali e sintetiche . .	—	—	—	—	—	—	—	—	—	—	—	—	—	—	—	—	—
3.22	Industrie della carta e della cartotecnica	—	—	—	—	—	2	8	8	—	—	—	3	50	50	2	76	76
3.23	Industrie poligrafiche ed editoriali . . .	5	5	12	24	24	17	65	65	7	51	51	6	83	83	1	32	32
3.24	Industrie foto-fono-cinematografiche . .	26	26	21	42	42	8	33	33	2	17	17	—	—	—	—	—	—
3.25	Produtz. oggetti in materie plastiche . .	3	3	13	26	26	16	63	63	9	64	64	3	43	43	—	—	—
3.26	Industrie manifatturiere varie	7	7	8	16	16	13	46	45	12	82	82	10	146	146	5	143	143
4	COSTRUZIONI E INSTALL. DI IMPIANTI . .	43	43	40	80	80	133	528	528	109	855	855	99	1.450	1.450	64	1.846	1.815
4.01	Costruzioni	36	36	38	76	76	123	488	488	104	815	815	98	1.435	1.435	61	1.752	1.721
4.02	Installazione impianti.	7	7	2	4	4	10	40	40	5	40	40	1	15	15	3	94	94
5	PRODUZ. E DISTRIBUZ. DI ENERGIA ELET- TRICA E GAS, DISTRIBUZIONE DI ACQUA	1	1	9	18	18	10	36	36	5	33	33	2	23	23	—	—	—
5.01	Produtz. e distribuz. di energia elettrica	—	—	—	—	—	—	—	—	—	—	—	—	—	—	—	—	—
5.02	Produtz. e distribuzione di gas	—	—	—	—	—	2	9	9	—	—	—	—	—	—	—	—	—
5.03	Distribuzione di acqua	1	1	9	18	18	8	27	27	5	33	33	2	23	23	—	—	—
6	COMMERCIO	3.656	3.656	3.386	6.772	6.770	1.586	5.496	5.488	199	1.424	1.419	58	788	763	9	279	207
6.01	Commercio all'ingrosso	273	273	196	392	392	164	592	589	48	354	351	21	297	276	5	170	98
6.01 A	Prodotti agricoli e alimentari	174	174	124	248	248	100	357	354	25	181	181	4	50	50	2	77	40
6.01 B	Materie prime e ausil. non alimentari	48	48	32	64	64	32	111	111	7	49	49	6	81	78	2	65	35
6.01 C	Prodotti industriali non alimentari . .	51	51	40	80	80	32	124	124	16	124	121	11	166	148	1	28	23
6.02	Comm. al minuto generi alimentari . . .	703	703	1.063	2.126	2.126	541	1.887	1.885	61	415	415	4	54	54	2	56	56
6.03	Comm. al minuto prodotti tessili e arti- coli di vestiario e abbigliamento. . .	513	513	432	864	862	179	605	605	19	130	128	8	101	97	—	—	—
6.04	Comm. al minuto prodotti meccanici . .	344	344	345	690	690	149	543	541	28	212	212	11	147	147	2	53	53
6.05	Comm. al minuto generi diversi, alim. e non alimentari.	66	66	160	320	320	54	180	180	2	12	12	3	42	42	—	—	—
6.06	Commercio ambulante	1.421	1.421	436	872	872	67	215	215	—	—	—	—	—	—	—	—	—
6.07	Alberghi e pubblici esercizi	244	244	714	1.428	1.428	404	1.378	1.377	37	269	269	8	111	111	—	—	—
6.08	Attività ausiliarie del commercio. . . .	92	92	40	80	80	28	96	96	4	32	32	3	36	36	—	—	—
7	TRASPORTI E COMUNICAZIONI	486	486	220	440	440	98	360	360	20	143	143	8	114	114	2	62	62
7.01	Trasporti ferrov. e tramv. extraurbani .	—	—	—	—	—	—	—	—	—	—	—	—	—	—	—	—	—
7.02	Trasporti extraurbani su strada	376	376	176	352	352	76	281	281	16	118	118	7	101	101	2	62	62
7.03	Trasporti urbani	54	54	10	20	20	3	9	9	1	6	6	—	—	—	—	—	—
7.04	Trasporti lacuali e fluviali.	1	1	1	2	2	1	4	4	—	—	—	—	—	—	—	—	—
7.05	Trasporti marittimi.	—	—	—	—	—	—	—	—	—	—	—	—	—	—	—	—	—
7.06	Trasporti aerei.	—	—	—	—	—	—	—	—	—	—	—	—	—	—	—	—	—
7.07	Attività ausiliarie dei trasporti	53	53	32	64	64	18	66	66	3	19	19	1	13	13	—	—	—
7.08	Comunicazioni	2	2	1	2	2	—	—	—	—	—	—	—	—	—	—	—	—
8	CREDITO, ASSICURAZ. E GESTIONI FINANZ.	36	36	31	62	62	28	103	103	5	34	34	2	28	28	—	—	—
8.01	Credito	—	—	2	4	4	2	6	6	2	16	16	1	17	17	—	—	—
8.02	Assicurazione	24	24	22	44	44	22	85	85	2	12	12	1	11	11	—	—	—
8.03	Gestioni finanziarie.	12	12	7	14	14	4	12	12	1	6	6	—	—	—	—	—	—
9	SERVIZI E ATTIVITÀ SOCIALI VARIE . . .	659	659	356	712	712	189	654	653	20	133	132	5	59	59	2	53	53
9.01	Servizi per l'igiene e la pulizia	578	578	267	534	534	116	394	393	7	44	44	2	24	24	—	—	—
9.02	Servizi dello spettacolo	26	26	44	88	88	45	158	158	12	83	82	3	35	35	1	32	32
9.03	Servizi sanitari.	51	51	40	80	80	23	80	80	1	6	6	—	—	—	1	21	21
9.03 A	Servizi sanitari privati	51	51	40	80	80	23	80	80	1	6	6	—	—	—	1	21	21
9.04	Servizi privati per l'istruzione e la for- mazione professionale.	3	3	4	8	8	5	22	22	—	—	—	—	—	—	—	—	—
9.08	Servizi vari, non altrove classificati . .	1	1	1	2	2	—	—	—	—	—	—	—	—	—	—	—	—
	TOTALE	7.970	7.970	5.557	11.114	11.112	3.507	12.576	12.561	934	6.858	6.852	435	6.189	6.149	205	6.263	6.116
	IMPRESSE ARTIGIANE.	4.143	4.143	1.987	3.974	3.974	1.517	5.510	5.505	503	3.700	3.700	99	1.291	1.291	7	178	178

per numero di addetti

TABLE

CON ADDETTI

CON ADDETTI															TOTALE					N classi- fica- zione						
51-100			101-250			251-500			501-1000			1001-2000			oltre 2000			Imprese in totale			Artigiane					
Im- pre- se	Addetti		Im- pre- se	Addetti		Im- pre- se	Addetti		Im- pre- se	Addetti		Im- pre- se	Addetti		Im- pre- se	Addetti		Im- pre- se	To- tale		in unità locali situa- te nella pro- vincia	Im- pre- se	Ad- detti			
	To- tale	in unità locali situa- te nella pro- vincia		To- tale	in unità locali situa- te nella pro- vincia		To- tale	in unità locali situa- te nella pro- vincia		To- tale	in unità locali situa- te nella pro- vincia		To- tale	in unità locali situa- te nella pro- vincia		To- tale	in unità locali situa- te nella pro- vincia			To- tale				in unità locali situa- te nella pro- vincia		
—	—	—	—	—	—	—	—	—	—	—	—	—	—	—	—	—	—	—	—	—	33	101	101	30	71	3.20
—	—	—	—	—	—	—	—	—	—	—	—	—	—	—	—	—	—	—	—	—	—	—	—	—	—	3.21
3	225	225	1	105	105	—	—	—	—	—	—	—	—	—	—	—	—	—	—	—	11	464	464	2	8	3.22
1	57	57	—	—	—	—	—	—	—	—	—	—	—	—	—	—	—	—	—	—	49	317	317	40	142	3.23
—	—	—	—	—	—	—	—	—	—	—	—	—	—	—	—	—	—	—	—	—	57	118	118	56	110	3.24
—	—	—	—	—	—	—	—	—	—	—	—	—	—	—	—	—	—	—	—	—	44	199	199	41	168	3.25
3	194	194	2	245	245	—	—	—	1	718	702	—	—	—	—	—	—	—	—	—	61	1.597	1.580	42	195	3.26
21	1.366	1.328	2	312	237	—	—	—	—	—	—	—	—	—	—	—	—	—	—	—	511	6.480	6.336	303	1.525	4
20	1.286	1.248	2	312	237	—	—	—	—	—	—	—	—	—	—	—	—	—	—	—	482	6.200	6.056	280	1.444	4.01
1	80	80	—	—	—	—	—	—	—	—	—	—	—	—	—	—	—	—	—	—	29	280	280	23	81	4.02
—	—	—	1	112	112	—	—	—	—	—	—	—	—	—	—	—	—	—	—	—	28	223	223	—	—	5
—	—	—	1	112	112	—	—	—	—	—	—	—	—	—	—	—	—	—	—	—	—	—	—	—	—	5.01
—	—	—	1	112	112	—	—	—	—	—	—	—	—	—	—	—	—	—	—	—	3	121	121	—	—	5.02
—	—	—	—	—	—	—	—	—	—	—	—	—	—	—	—	—	—	—	—	—	25	102	102	—	—	5.03
4	288	250	1	107	13	—	—	—	—	—	—	—	—	—	—	—	—	—	—	—	8.899	18.810	18.566	—	—	6
1	55	34	—	—	—	—	—	—	—	—	—	—	—	—	—	—	—	—	—	—	708	2.133	2.013	—	—	6.01
1	55	34	—	—	—	—	—	—	—	—	—	—	—	—	—	—	—	—	—	—	430	1.142	1.081	—	—	6.01 A
—	—	—	—	—	—	—	—	—	—	—	—	—	—	—	—	—	—	—	—	—	127	418	385	—	—	6.01 B
—	—	—	—	—	—	—	—	—	—	—	—	—	—	—	—	—	—	—	—	—	151	573	547	—	—	6.01 C
1	96	96	—	—	—	—	—	—	—	—	—	—	—	—	—	—	—	—	—	—	2.375	5.337	5.335	—	—	6.02
—	—	—	1	107	13	—	—	—	—	—	—	—	—	—	—	—	—	—	—	—	1.152	2.320	2.218	—	—	6.03
1	52	52	—	—	—	—	—	—	—	—	—	—	—	—	—	—	—	—	—	—	880	2.041	2.039	—	—	6.04
—	—	—	—	—	—	—	—	—	—	—	—	—	—	—	—	—	—	—	—	—	285	620	620	—	—	6.05
—	—	—	—	—	—	—	—	—	—	—	—	—	—	—	—	—	—	—	—	—	1.924	2.508	2.508	—	—	6.06
—	—	—	—	—	—	—	—	—	—	—	—	—	—	—	—	—	—	—	—	—	1.407	3.430	3.429	—	—	6.07
1	85	68	—	—	—	—	—	—	—	—	—	—	—	—	—	—	—	—	—	—	168	421	404	—	—	6.08
2	169	128	2	220	220	—	—	—	—	—	—	—	—	—	—	—	—	—	—	—	838	1.994	1.953	779	1.301	7
1	69	42	—	—	—	—	—	—	—	—	—	—	—	—	—	—	—	—	—	—	1	69	42	—	—	7.01
1	100	86	1	117	117	—	—	—	—	—	—	—	—	—	—	—	—	—	—	—	655	1.507	1.493	615	1.032	7.02
—	—	—	1	103	103	—	—	—	—	—	—	—	—	—	—	—	—	—	—	—	69	192	192	64	78	7.03
—	—	—	—	—	—	—	—	—	—	—	—	—	—	—	—	—	—	—	—	—	3	7	7	—	—	7.04
—	—	—	—	—	—	—	—	—	—	—	—	—	—	—	—	—	—	—	—	—	—	—	—	—	—	7.05
—	—	—	—	—	—	—	—	—	—	—	—	—	—	—	—	—	—	—	—	—	—	—	—	—	—	7.06
—	—	—	—	—	—	—	—	—	—	—	—	—	—	—	—	—	—	—	—	—	107	215	215	100	191	7.07
—	—	—	—	—	—	—	—	—	—	—	—	—	—	—	—	—	—	—	—	—	3	4	4	—	—	7.08
1	98	93	—	—	—	1	436	408	—	—	—	—	—	—	—	—	—	—	—	—	104	797	764	—	—	8
—	—	—	—	—	—	1	436	408	—	—	—	—	—	—	—	—	—	—	—	—	8	479	451	—	—	8.01
—	—	—	—	—	—	—	—	—	—	—	—	—	—	—	—	—	—	—	—	—	71	176	176	—	—	8.02
1	98	93	—	—	—	—	—	—	—	—	—	—	—	—	—	—	—	—	—	—	25	142	137	—	—	8.03
—	—	—	—	—	—	—	—	—	—	—	—	—	—	—	—	—	—	—	—	—	—	—	—	—	—	9
—	—	—	—	—	—	—	—	—	—	—	—	—	—	—	—	—	—	—	—	—	1.231	2.270	2.268	952	1.520	9
—	—	—	—	—	—	—	—	—	—	—	—	—	—	—	—	—	—	—	—	—	970	1.574	1.573	952	1.520	9.01
—	—	—	—	—	—	—	—	—	—	—	—	—	—	—	—	—	—	—	—	—	131	422	421	—	—	9.02
—	—	—	—	—	—	—	—	—	—	—	—	—	—	—	—	—	—	—	—	—	116	238	238	—	—	9.03
—	—	—	—	—	—	—	—	—	—	—	—	—	—	—	—	—	—	—	—	—	116	238	238	—	—	9.03 A
—	—	—	—	—	—	—	—	—	—	—	—	—	—	—	—	—	—	—	—	—	12	33	33	—	—	9.04
—	—	—	—	—	—	—	—	—	—	—	—	—	—	—	—	—	—	—	—	—	2	3	3	—	—	9.08
76	5.283	5.133	25	3.374	3.198	5	1.819	1.789	2	1.497	1.481	—	—	—	—	—	—	—	—	—	18.716	62.943	62.361	8.257	18.857	
1	61	61	—	—	—	—	—	—	—	—	—	—	—	—	—	—	—	—	—	—	8.257	18.857	—	—	—	

I M P R E S E

N classi- fica- zione	RAMI, CLASSI E SOTTOCLASSI DI ATTIVITÀ ECONOMICA	I M P R E S E																
		1		2			3-5			6-10			11-20			21-50		
		Im- prese	Ad- detti	Im- prese	Addetti		Im- prese	Addetti		Im- prese	Addetti		Im- prese	Addetti		Im- prese	Addetti	
					To- tale	in unità locali situa- te nella pro- vincia		To- tale	in unità locali situa- te nella pro- vincia		To- tale	in unità locali situa- te nella pro- vincia		To- tale	in unità locali situa- te nella pro- vincia		To- tale	in unità locali situa- te nella pro- vincia
3.20	Industrie della gomma elastica	12	12	10	20	20	5	21	21	1	6	6	—	—	—	—	—	—
3.21	Produtz. della cellulosa per tessuti, delle fibre tessili artificiali e sintetiche . .	—	—	—	—	—	—	—	—	—	—	—	—	—	—	—	—	—
3.22	Industrie della carta e della cartotecnica	—	—	—	—	—	2	8	8	—	—	—	1	17	17	1	31	31
3.23	Industrie poligrafiche ed editoriali. . .	5	5	11	22	22	14	52	52	2	13	13	2	36	36	1	32	32
3.24	Industrie foto-fono-cinematografiche . .	26	26	21	42	42	7	28	28	—	—	—	—	—	—	—	—	—
3.25	Produtz. oggetti in materie plastiche . .	3	3	12	24	24	14	54	54	8	58	58	1	11	11	—	—	—
3.26	Industrie manifatturiere varie	7	7	7	14	14	11	39	38	10	68	68	6	91	91	—	—	—
4	COSTRUZIONI E INSTALL. DI IMPIANTI .	39	39	38	76	76	114	452	452	86	669	669	70	1.028	1.028	38	1.084	1.069
4.01	Costruzioni	32	32	36	72	72	104	412	412	83	646	646	70	1.028	1.028	36	1.026	1.011
4.02	Installazione impianti.	7	7	2	4	4	10	40	40	3	23	23	—	—	—	2	58	58
5	PRODUTZ. E DISTRIBUZ. DI ENERGIA ELET- TRICA E GAS, DISTRIBUZIONE DI ACQUA	—	—	—	—	—	—	—	—	—	—	—	—	—	—	—	—	—
5.01	Produtz. e distribuz. di energia elettrica	—	—	—	—	—	—	—	—	—	—	—	—	—	—	—	—	—
5.02	Produtz. e distribuzione di gas.	—	—	—	—	—	—	—	—	—	—	—	—	—	—	—	—	—
5.03	Distribuzione di acqua	—	—	—	—	—	—	—	—	—	—	—	—	—	—	—	—	—
6	COMMERCIO	3.630	3.630	3.259	6.518	6.516	1.407	4.830	4.823	139	982	980	35	476	472	2	78	14
6.01	Commercio all'ingrosso	269	269	177	354	354	134	482	479	29	203	203	10	145	145	2	78	14
6.01 A	Prodotti agricoli e alimentari	173	173	113	226	226	79	278	275	14	98	98	2	23	23	1	45	11
6.01 B	Materie prime e ausil. non alimentari	47	47	28	56	56	29	101	101	5	33	33	1	12	12	1	33	3
6.01 C	Prodotti industriali non alimentari . .	49	49	36	72	72	26	103	103	10	72	72	7	110	110	—	—	—
6.02	Comm. al minuto generi alimentari . . .	699	699	1.024	2.048	2.048	468	1.608	1.605	40	269	269	4	54	54	—	—	—
6.03	Comm. al minuto prodotti tessili e arti- coli di vestiario e abbigliamento . . .	509	509	410	820	818	151	507	507	14	99	97	6	75	71	—	—	—
6.04	Comm. al minuto prodotti meccanici . .	342	342	327	654	654	126	453	452	18	134	134	5	67	67	—	—	—
6.05	Comm. al minuto generi diversi, alim. e non alimentari.	66	66	155	310	310	43	140	140	—	—	—	—	—	—	—	—	—
6.06	Commercio ambulante	1.421	1.421	436	872	872	67	215	215	—	—	—	—	—	—	—	—	—
6.07	Alberghi e pubblici esercizi	233	233	692	1.384	1.384	395	1.346	1.345	35	254	254	8	111	111	—	—	—
6.08	Attività ausiliarie del commercio. . . .	91	91	38	76	76	23	79	79	3	23	23	2	24	24	—	—	—
7	TRASPORTI E COMUNICAZIONI	483	483	176	352	352	59	215	215	7	56	56	4	60	60	1	21	21
7.01	Trasporti ferrov. e tramv. extraurbani .	—	—	—	—	—	—	—	—	—	—	—	—	—	—	—	—	—
7.02	Trasporti extraurbani su strada	373	373	134	268	268	46	170	170	7	56	56	4	60	60	1	21	21
7.03	Trasporti urbani	54	54	10	20	20	2	6	6	—	—	—	—	—	—	—	—	—
7.04	Trasporti lacuali e fluviali.	1	1	—	—	—	—	—	—	—	—	—	—	—	—	—	—	—
7.05	Trasporti marittimi.	—	—	—	—	—	—	—	—	—	—	—	—	—	—	—	—	—
7.06	Trasporti aerei.	—	—	—	—	—	—	—	—	—	—	—	—	—	—	—	—	—
7.07	Attività ausiliarie dei trasporti	53	53	31	62	62	11	39	39	—	—	—	—	—	—	—	—	—
7.08	Comunicazioni	2	2	1	2	2	—	—	—	—	—	—	—	—	—	—	—	—
8	CREDITO, ASSICURAZ. E GESTIONI FINANZ.	36	36	23	46	46	16	60	60	1	6	6	—	—	—	—	—	—
8.01	Credito	—	—	—	—	—	—	—	—	—	—	—	—	—	—	—	—	—
8.02	Assicurazione	24	24	17	34	34	14	54	54	1	6	6	—	—	—	—	—	—
8.03	Gestioni finanziarie.	12	12	6	12	12	2	6	6	—	—	—	—	—	—	—	—	—
9	SERVIZI E ATTIVITÀ SOCIALI VARIE . . .	655	655	325	650	650	158	542	541	14	92	91	3	35	35	1	32	32
9.01	Servizi per l'igiene e la pulizia	575	575	237	474	474	102	346	345	6	38	38	2	24	24	—	—	—
9.02	Servizi dello spettacolo	25	25	44	88	88	36	125	125	7	48	47	1	11	11	1	32	32
9.03	Servizi sanitari.	51	51	40	80	80	17	59	59	1	6	6	—	—	—	—	—	—
9.03 A	Servizi sanitari privati	51	51	40	80	80	17	59	59	1	6	6	—	—	—	—	—	—
9.04	Servizi privati per l'istruzione e la for- mazione professionale.	3	3	4	8	8	3	12	12	—	—	—	—	—	—	—	—	—
9.08	Servizi vari, non altrove classificati . .	1	1	—	—	—	—	—	—	—	—	—	—	—	—	—	—	—
	TOTALE	7.925	7.925	5.143	10.286	10.284	2.721	9.541	9.530	523	3.798	3.795	217	3.058	3.042	88	2.670	2.551

per numero di addetti

INDIVIDUALI

CON ADDETTI

CON ADDETTI																		TOTALE			N classi- fica- zione
51-100			101-250			251-500			501-1000			1001-2000			oltre 2000			Im- prese	Addetti		
Im- prese	Addetti		Im- prese	Addetti		Im- prese	Addetti		Im- prese	Addetti		Im- prese	Addetti		Im- prese	Addetti			Im- prese	To- tale	
	To- tale	in unità locali situa- te nella pro- vincia		To- tale	in unità locali situa- te nella pro- vincia		To- tale	in unità locali situa- te nella pro- vincia		To- tale	in unità locali situa- te nella pro- vincia		To- tale	in unità locali situa- te nella pro- vincia		To- tale	in unità locali situa- te nella pro- vincia	To- tale			in unità locali situa- te nella pro- vincia
—	—	—	—	—	—	—	—	—	—	—	—	—	—	—	—	—	—	28	59	59	3.20
—	—	—	—	—	—	—	—	—	—	—	—	—	—	—	—	—	—	—	—	—	3.21
—	—	—	1	105	105	—	—	—	—	—	—	—	—	—	—	—	—	5	161	161	3.22
—	—	—	—	—	—	—	—	—	—	—	—	—	—	—	—	—	—	35	160	160	3.23
—	—	—	—	—	—	—	—	—	—	—	—	—	—	—	—	—	—	54	96	96	3.24
—	—	—	—	—	—	—	—	—	—	—	—	—	—	—	—	—	—	38	150	150	3.25
2	142	142	—	—	—	—	—	—	—	—	—	—	—	—	—	—	43	361	360	3.26	
8	530	492	2	312	237	—	—	—	—	—	—	—	—	—	—	—	395	4.190	4.062	4	
7	450	412	2	312	237	—	—	—	—	—	—	—	—	—	—	—	370	3.978	3.850	4.01	
1	80	80	—	—	—	—	—	—	—	—	—	—	—	—	—	—	25	212	212	4.02	
—	—	—	—	—	—	—	—	—	—	—	—	—	—	—	—	—	—	—	—	—	5
—	—	—	—	—	—	—	—	—	—	—	—	—	—	—	—	—	—	—	—	—	5.01
—	—	—	—	—	—	—	—	—	—	—	—	—	—	—	—	—	—	—	—	—	5.02
—	—	—	—	—	—	—	—	—	—	—	—	—	—	—	—	—	—	—	—	—	5.03
—	—	—	1	107	13	—	—	—	—	—	—	—	—	—	—	—	8.473	16.621	16.448	6	
—	—	—	—	—	—	—	—	—	—	—	—	—	—	—	—	—	621	1.531	1.464	6.01	
—	—	—	—	—	—	—	—	—	—	—	—	—	—	—	—	—	382	843	806	6.01 A	
—	—	—	—	—	—	—	—	—	—	—	—	—	—	—	—	—	111	282	252	6.01 B	
—	—	—	—	—	—	—	—	—	—	—	—	—	—	—	—	—	128	406	406	6.01 C	
—	—	—	—	—	—	—	—	—	—	—	—	—	—	—	—	—	2.235	4.678	4.676	6.02	
—	—	—	1	107	13	—	—	—	—	—	—	—	—	—	—	—	1.091	2.117	2.015	6.03	
—	—	—	—	—	—	—	—	—	—	—	—	—	—	—	—	—	818	1.650	1.649	6.04	
—	—	—	—	—	—	—	—	—	—	—	—	—	—	—	—	—	264	516	516	6.05	
—	—	—	—	—	—	—	—	—	—	—	—	—	—	—	—	—	1.924	2.508	2.508	6.06	
—	—	—	—	—	—	—	—	—	—	—	—	—	—	—	—	—	1.363	3.328	3.327	6.07	
—	—	—	—	—	—	—	—	—	—	—	—	—	—	—	—	—	157	293	293	6.08	
—	—	—	—	—	—	—	—	—	—	—	—	—	—	—	—	—	730	1.187	1.187	7	
—	—	—	—	—	—	—	—	—	—	—	—	—	—	—	—	—	—	—	—	—	7.01
—	—	—	—	—	—	—	—	—	—	—	—	—	—	—	—	—	565	948	948	7.02	
—	—	—	—	—	—	—	—	—	—	—	—	—	—	—	—	—	66	80	80	7.03	
—	—	—	—	—	—	—	—	—	—	—	—	—	—	—	—	—	1	1	1	7.04	
—	—	—	—	—	—	—	—	—	—	—	—	—	—	—	—	—	—	—	—	—	7.05
—	—	—	—	—	—	—	—	—	—	—	—	—	—	—	—	—	—	—	—	—	7.06
—	—	—	—	—	—	—	—	—	—	—	—	—	—	—	—	—	95	154	154	7.07	
—	—	—	—	—	—	—	—	—	—	—	—	—	—	—	—	—	3	4	4	7.08	
—	—	—	—	—	—	—	—	—	—	—	—	—	—	—	—	—	76	148	148	8	
—	—	—	—	—	—	—	—	—	—	—	—	—	—	—	—	—	—	—	—	—	8.01
—	—	—	—	—	—	—	—	—	—	—	—	—	—	—	—	—	56	118	118	8.02	
—	—	—	—	—	—	—	—	—	—	—	—	—	—	—	—	—	20	30	30	8.03	
—	—	—	—	—	—	—	—	—	—	—	—	—	—	—	—	—	1.156	2.006	2.004	9	
—	—	—	—	—	—	—	—	—	—	—	—	—	—	—	—	—	922	1.457	1.456	9.01	
—	—	—	—	—	—	—	—	—	—	—	—	—	—	—	—	—	114	329	328	9.02	
—	—	—	—	—	—	—	—	—	—	—	—	—	—	—	—	—	109	196	196	9.03	
—	—	—	—	—	—	—	—	—	—	—	—	—	—	—	—	—	109	196	196	9.03 A	
—	—	—	—	—	—	—	—	—	—	—	—	—	—	—	—	—	10	23	23	9.04	
—	—	—	—	—	—	—	—	—	—	—	—	—	—	—	—	—	1	1	1	9.08	
19	1.315	1.277	9	1.150	981	—	—	—	1	779	779	—	—	—	—	—	16.646	40.522	40.164		

per numero di addetti

ED ENTI

CON ADDETTI

CON ADDETTI																		TOTALE			N classi- fica- zione
51-100			101-250			251-500			501-1000			1001-2000			oltre 2000			Im- prese	Addetti		
Im- prese	Addetti		Im- prese	Addetti		Im- prese	Addetti		Im- prese	Addetti		Im- prese	Addetti		Im- prese	Addetti			Im- prese	To- tale	
	To- tale	in unità locali situa- te nella pro- vincia		To- tale	in unità locali situa- te nella pro- vincia		To- tale	in unità locali situa- te nella pro- vincia		To- tale	in unità locali situa- te nella pro- vincia		To- tale	in unità locali situa- te nella pro- vincia		To- tale	in unità locali situa- te nella pro- vincia	To- tale			
2	147	122	—	—	—	1	260	260	—	—	—	—	—	—	—	—	—	394	2.460	2.435	1
—	—	—	—	—	—	—	—	—	—	—	—	—	—	—	—	—	—	6	48	48	1.03
—	—	—	—	—	—	—	—	—	—	—	—	—	—	—	—	—	—	1	3	3	1.04
—	—	—	—	—	—	—	—	—	—	—	—	—	—	—	—	—	—	1	3	3	1.04 A
—	—	—	—	—	—	—	—	—	—	—	—	—	—	—	—	—	—	—	—	—	1.04 B
2	147	122	—	—	—	1	260	260	—	—	—	—	—	—	—	—	—	387	2.409	2.384	1.05
2	147	122	—	—	—	—	—	—	—	—	—	—	—	—	—	—	—	325	1.919	1.894	1.05 A
—	—	—	—	—	—	—	—	—	—	—	—	—	—	—	—	—	—	61	230	230	1.05 B
—	—	—	—	—	—	1	260	260	—	—	—	—	—	—	—	—	—	1	260	260	1.05 C
—	—	—	—	—	—	—	—	—	—	—	—	—	—	—	—	—	—	9	67	67	2
—	—	—	—	—	—	—	—	—	—	—	—	—	—	—	—	—	—	—	—	—	2.01
—	—	—	—	—	—	—	—	—	—	—	—	—	—	—	—	—	—	—	—	—	2.02
—	—	—	—	—	—	—	—	—	—	—	—	—	—	—	—	—	—	—	—	—	2.03
—	—	—	—	—	—	—	—	—	—	—	—	—	—	—	—	—	—	9	67	67	2.04
—	—	—	—	—	—	—	—	—	—	—	—	—	—	—	—	—	—	9	67	67	2.04 A
—	—	—	—	—	—	—	—	—	—	—	—	—	—	—	—	—	—	—	—	—	2.04 B
35	2.430	2.427	13	1.892	1.885	3	1.123	1.121	1	718	702	—	—	—	—	—	—	886	13.472	13.434	3
5	350	348	1	171	171	—	—	—	—	—	—	—	—	—	—	—	—	184	1.939	1.933	3.01
2	113	113	—	—	—	—	—	—	—	—	—	—	—	—	—	—	—	67	648	648	3.01 A
—	—	—	—	—	—	—	—	—	—	—	—	—	—	—	—	—	—	7	59	59	3.01 B
1	71	71	1	171	171	—	—	—	—	—	—	—	—	—	—	—	—	25	484	484	3.01 C
—	—	—	—	—	—	—	—	—	—	—	—	—	—	—	—	—	—	55	331	331	3.01 D
—	—	—	—	—	—	—	—	—	—	—	—	—	—	—	—	—	—	2	14	12	3.01 E
1	73	71	—	—	—	—	—	—	—	—	—	—	—	—	—	—	—	8	130	128	3.01 F
1	93	93	—	—	—	—	—	—	—	—	—	—	—	—	—	—	—	10	226	224	3.01 G
—	—	—	—	—	—	—	—	—	—	—	—	—	—	—	—	—	—	5	27	27	3.01 H
—	—	—	—	—	—	—	—	—	—	—	—	—	—	—	—	—	—	5	20	20	3.01 I
—	—	—	—	—	—	—	—	—	—	—	—	—	—	—	—	—	—	—	—	—	3.02
1	60	60	—	—	—	—	—	—	—	—	—	—	—	—	—	—	—	2	66	66	3.03
1	60	60	—	—	—	—	—	—	—	—	—	—	—	—	—	—	—	2	66	66	3.03 A
—	—	—	—	—	—	—	—	—	—	—	—	—	—	—	—	—	—	—	—	—	3.03 B
—	—	—	—	—	—	—	—	—	—	—	—	—	—	—	—	—	—	—	—	—	3.03 C
—	—	—	—	—	—	—	—	—	—	—	—	—	—	—	—	—	—	1	2	2	3.04
4	261	261	1	148	146	—	—	—	—	—	—	—	—	—	—	—	—	115	1.696	1.694	3.05
—	—	—	—	—	—	—	—	—	—	—	—	—	—	—	—	—	—	—	—	—	3.05 A
4	261	261	1	148	146	—	—	—	—	—	—	—	—	—	—	—	—	115	1.696	1.694	3.05 B
1	76	76	—	—	—	1	488	486	—	—	—	—	—	—	—	—	—	25	665	663	3.06
1	83	83	1	103	103	—	—	—	—	—	—	—	—	—	—	—	—	24	417	417	3.07
—	—	—	—	—	—	—	—	—	—	—	—	—	—	—	—	—	—	2	8	8	3.08
2	146	146	—	—	—	—	—	—	—	—	—	—	—	—	—	—	—	41	465	465	3.09
5	344	344	—	—	—	1	381	381	—	—	—	—	—	—	—	—	—	138	1.701	1.701	3.10
5	344	344	—	—	—	1	381	381	—	—	—	—	—	—	—	—	—	135	1.679	1.679	3.10 A
—	—	—	—	—	—	—	—	—	—	—	—	—	—	—	—	—	—	3	22	22	3.10 B
—	—	—	1	125	122	—	—	—	—	—	—	—	—	—	—	—	—	5	240	237	3.11
5	386	385	1	197	196	—	—	—	—	—	—	—	—	—	—	—	—	46	1.117	1.112	3.12
—	—	—	—	—	—	—	—	—	—	—	—	—	—	—	—	—	—	—	—	—	3.12 A
—	—	—	—	—	—	—	—	—	—	—	—	—	—	—	—	—	—	3	53	53	3.12 B
—	—	—	—	—	—	—	—	—	—	—	—	—	—	—	—	—	—	1	2	2	3.12 C
2	121	121	—	—	—	—	—	—	—	—	—	—	—	—	—	—	—	16	336	334	3.12 D
1	100	99	1	197	196	—	—	—	—	—	—	—	—	—	—	—	—	20	534	531	3.12 E
2	165	165	—	—	—	—	—	—	—	—	—	—	—	—	—	—	—	6	192	192	3.12 F
—	—	—	—	—	—	—	—	—	—	—	—	—	—	—	—	—	—	1	32	32	3.13
—	—	—	—	—	—	—	—	—	—	—	—	—	—	—	—	—	—	1	2	2	3.14
—	—	—	1	124	124	—	—	—	—	—	—	—	—	—	—	—	—	183	1.018	1.018	3.15
—	—	—	1	177	177	—	—	—	—	—	—	—	—	—	—	—	—	4	221	221	3.16
5	309	309	4	602	601	1	254	254	—	—	—	—	—	—	—	—	—	52	1.854	1.852	3.17
1	81	81	—	—	—	—	—	—	—	—	—	—	—	—	—	—	—	10	220	218	3.18
—	—	—	—	—	—	—	—	—	—	—	—	—	—	—	—	—	—	—	—	—	3.19

I M P R E S E

N classi- fica- zione	RAMI, CLASSI E SOTTOCLASSI DI ATTIVITÀ ECONOMICA	I M P R E S E																
		1		2			3-5			6-10			11-20			21-50		
		Im- prese	Ad- detti	Im- prese	Addetti		Im- prese	Addetti		Im- prese	Addetti		Im- prese	Addetti		Im- prese	Addetti	
					To- tale	in unità locali situa- te nella pro- vincia		To- tale	in unità locali situa- te nella pro- vincia		To- tale	in unità locali situa- te nella pro- vincia		To- tale	in unità locali situa- te nella pro- vincia		To- tale	in unità locali situa- te nella pro- vincia
3.20	Industrie della gomma elastica	—	—	2	4	4	1	5	5	1	10	10	—	—	—	1	23	23
3.21	Produtz. della cellulosa per tessuti, delle fibre tessili artificiali e sintetiche . .	—	—	—	—	—	—	—	—	—	—	—	—	—	—	—	—	—
3.22	Industrie della carta e della cartotecnica	—	—	—	—	—	—	—	—	—	—	—	2	33	33	1	45	45
3.23	Industrie poligrafiche ed editoriali . . .	—	—	1	2	2	3	13	13	5	38	38	4	47	47	—	—	—
3.24	Industrie foto-fono-cinematografiche . .	—	—	—	—	—	1	5	5	2	17	17	—	—	—	—	—	—
3.25	Produtz. oggetti in materie plastiche . .	—	—	1	2	2	2	9	9	1	6	6	2	32	32	—	—	—
3.26	Industrie manifatturiere varie	—	—	1	2	2	2	7	7	2	14	14	4	55	55	5	143	143
4	COSTRUZIONI E INSTALL. DI IMPIANTI .	4	4	2	4	4	19	76	76	23	186	186	29	422	422	26	762	746
4.01	Costruzioni	4	4	2	4	4	19	76	76	21	169	169	28	407	407	25	726	710
4.02	Installazione impianti.	—	—	—	—	—	—	—	—	2	17	17	1	15	15	1	36	36
5	PRODUZ. E DISTRIBUZ. DI ENERGIA ELET- TRICA E GAS, DISTRIBUZIONE DI ACQUA	1	1	9	18	18	10	36	36	5	33	33	2	23	23	—	—	—
5.01	Produtz. e distribuz. di energia elettrica	—	—	—	—	—	—	—	—	—	—	—	—	—	—	—	—	—
5.02	Produtz. e distribuzione di gas	—	—	—	—	—	2	9	9	—	—	—	—	—	—	—	—	—
5.03	Distribuzione di acqua	1	1	9	18	18	8	27	27	5	33	33	2	23	23	—	—	—
6	COMMERCIO	26	26	127	254	254	179	666	665	60	442	439	23	312	291	7	201	193
6.01	Commercio all'ingrosso	4	4	19	38	38	30	110	110	19	151	148	11	152	131	3	92	84
6.01 A	Prodotti agricoli e alimentari	1	1	11	22	22	21	79	79	11	83	83	2	27	27	1	32	29
6.01 B	Materie prime e ausil. non alimentari	1	1	4	8	8	3	10	10	2	16	16	5	69	66	1	32	32
6.01 C	Prodotti industriali non alimentari .	2	2	4	8	8	6	21	21	6	52	49	4	56	38	1	28	23
6.02	Comm. al minuto generi alimentari . .	4	4	39	78	78	73	279	279	21	146	146	—	—	—	2	56	56
6.03	Comm. al minuto prodotti tessili e arti- coli di vestiario e abbigliamento . . .	4	4	22	44	44	28	98	98	5	31	31	2	26	26	—	—	—
6.04	Comm. al minuto prodotti meccanici .	2	2	18	36	36	23	90	89	10	78	78	6	80	80	2	53	53
6.05	Comm. al minuto generi diversi, alim. e non alimentari.	—	—	5	10	10	11	40	40	2	12	12	3	42	42	—	—	—
6.06	Commercio ambulante	—	—	—	—	—	—	—	—	—	—	—	—	—	—	—	—	—
6.07	Alberghi e pubblici esercizi	11	11	22	44	44	9	32	32	2	15	15	—	—	—	—	—	—
6.08	Attività ausiliarie del commercio. . . .	1	1	2	4	4	5	17	17	1	9	9	1	12	12	—	—	—
7	TRASPORTI E COMUNICAZIONI	3	3	44	88	88	39	145	145	13	87	87	4	54	54	1	41	41
7.01	Trasporti ferrov. e tramv. extraurbani	—	—	—	—	—	—	—	—	—	—	—	—	—	—	—	—	—
7.02	Trasporti extraurbani su strada	3	3	42	84	84	30	111	111	9	62	62	3	41	41	1	41	41
7.03	Trasporti urbani	—	—	—	—	—	1	3	3	1	6	6	—	—	—	—	—	—
7.04	Trasporti lacuali e fluviali.	—	—	1	2	2	1	4	4	—	—	—	—	—	—	—	—	—
7.05	Trasporti marittimi.	—	—	—	—	—	—	—	—	—	—	—	—	—	—	—	—	—
7.06	Trasporti aerei.	—	—	—	—	—	—	—	—	—	—	—	—	—	—	—	—	—
7.07	Attività ausiliarie dei trasporti	—	—	1	2	2	7	27	27	3	19	19	1	13	13	—	—	—
7.08	Comunicazioni	—	—	—	—	—	—	—	—	—	—	—	—	—	—	—	—	—
8	CREDITO, ASSICURAZ. E GESTIONI FINANZ.	—	—	8	16	16	12	43	43	4	28	28	2	28	28	—	—	—
8.01	Credito	—	—	2	4	4	2	6	6	2	16	16	1	17	17	—	—	—
8.02	Assicurazione	—	—	5	10	10	8	31	31	1	6	6	1	11	11	—	—	—
8.03	Gestioni finanziarie.	—	—	1	2	2	2	6	6	1	6	6	—	—	—	—	—	—
9	SERVIZI E ATTIVITÀ SOCIALI VARIE . . .	4	4	31	62	62	31	112	112	6	41	41	2	24	24	1	21	21
9.01	Servizi per l'igiene e la pulizia	3	3	30	60	60	14	48	48	1	6	6	—	—	—	—	—	—
9.02	Servizi dello spettacolo	1	1	—	—	—	9	33	33	5	35	35	2	24	24	—	—	—
9.03	Servizi sanitari.	—	—	—	—	—	6	21	21	—	—	—	—	—	—	1	21	21
9.03 A	Servizi sanitari privati	—	—	—	—	—	6	21	21	—	—	—	—	—	—	1	21	21
9.04	Servizi privati per l'istruzione e la for- mazione professionale.	—	—	—	—	—	2	10	10	—	—	—	—	—	—	—	—	—
9.08	Servizi vari, non altrove classificati . .	—	—	1	2	2	—	—	—	—	—	—	—	—	—	—	—	—
	TOTALE	45	45	414	828	828	786	3.035	3.031	411	3.060	3.057	218	3.131	3.107	117	3.593	3.565

per numero di addetti

ED ENTI

CON ADDETTI

CON ADDETTI																		TOTALE			N classi- fica- zione
51-100			101-250			251-500			501-1000			1001-2000			oltre 2000			Im- prese	Addetti		
Im- prese	Addetti		Im- prese	Addetti		Im- prese	Addetti		Im- prese	Addetti		Im- prese	Addetti		Im- prese	Addetti			Im- prese	To- tale	
	To- tale	in unità locali situa- te nella pro- vincia		To- tale	in unità locali situa- te nella pro- vincia		To- tale	in unità locali situa- te nella pro- vincia		To- tale	in unità locali situa- te nella pro- vincia		To- tale	in unità locali situa- te nella pro- vincia		To- tale	in unità locali situa- te nella pro- vincia	To- tale			
—	—	—	—	—	—	—	—	—	—	—	—	—	—	—	—	—	—	5	42	42	3.20
—	—	—	—	—	—	—	—	—	—	—	—	—	—	—	—	—	—	—	—	—	3.21
3	225	225	—	—	—	—	—	—	—	—	—	—	—	—	—	—	—	6	303	303	3.22
1	57	57	—	—	—	—	—	—	—	—	—	—	—	—	—	—	—	14	157	157	3.23
—	—	—	—	—	—	—	—	—	—	—	—	—	—	—	—	—	—	3	22	22	3.24
—	—	—	—	—	—	—	—	—	—	—	—	—	—	—	—	—	—	6	49	49	3.25
1	52	52	2	245	245	—	—	—	1	718	702	—	—	—	—	—	—	18	1.236	1.220	3.26
13	836	836	—	—	—	—	—	—	—	—	—	—	—	—	—	—	—	116	2.290	2.274	4
13	836	836	—	—	—	—	—	—	—	—	—	—	—	—	—	—	—	112	2.222	2.206	4.01
—	—	—	—	—	—	—	—	—	—	—	—	—	—	—	—	—	—	4	68	68	4.02
—	—	—	1	112	112	—	—	—	—	—	—	—	—	—	—	—	—	28	223	223	5
—	—	—	—	—	—	—	—	—	—	—	—	—	—	—	—	—	—	—	—	—	5.01
—	—	—	1	112	112	—	—	—	—	—	—	—	—	—	—	—	—	3	121	121	5.02
—	—	—	—	—	—	—	—	—	—	—	—	—	—	—	—	—	—	25	102	102	5.03
4	288	250	—	—	—	—	—	—	—	—	—	—	—	—	—	—	—	426	2.189	2.118	6
1	55	34	—	—	—	—	—	—	—	—	—	—	—	—	—	—	—	87	602	549	6.01
1	55	34	—	—	—	—	—	—	—	—	—	—	—	—	—	—	—	48	299	275	6.01 A
—	—	—	—	—	—	—	—	—	—	—	—	—	—	—	—	—	—	16	136	133	6.01 B
—	—	—	—	—	—	—	—	—	—	—	—	—	—	—	—	—	—	23	167	141	6.01 C
1	96	96	—	—	—	—	—	—	—	—	—	—	—	—	—	—	—	140	659	659	6.02
—	—	—	—	—	—	—	—	—	—	—	—	—	—	—	—	—	—	61	203	203	6.03
1	52	52	—	—	—	—	—	—	—	—	—	—	—	—	—	—	—	62	391	390	6.04
—	—	—	—	—	—	—	—	—	—	—	—	—	—	—	—	—	—	21	104	104	6.05
—	—	—	—	—	—	—	—	—	—	—	—	—	—	—	—	—	—	—	—	—	6.06
—	—	—	—	—	—	—	—	—	—	—	—	—	—	—	—	—	—	44	102	102	6.07
1	85	68	—	—	—	—	—	—	—	—	—	—	—	—	—	—	—	11	128	111	6.08
2	169	128	2	220	220	—	—	—	—	—	—	—	—	—	—	—	—	108	807	766	7
1	69	42	—	—	—	—	—	—	—	—	—	—	—	—	—	—	—	1	69	42	7.01
1	100	86	1	117	117	—	—	—	—	—	—	—	—	—	—	—	—	90	559	545	7.02
—	—	—	1	103	103	—	—	—	—	—	—	—	—	—	—	—	—	3	112	112	7.03
—	—	—	—	—	—	—	—	—	—	—	—	—	—	—	—	—	—	2	6	6	7.04
—	—	—	—	—	—	—	—	—	—	—	—	—	—	—	—	—	—	—	—	—	7.05
—	—	—	—	—	—	—	—	—	—	—	—	—	—	—	—	—	—	—	—	—	7.06
—	—	—	—	—	—	—	—	—	—	—	—	—	—	—	—	—	—	12	61	61	7.07
—	—	—	—	—	—	—	—	—	—	—	—	—	—	—	—	—	—	—	—	—	7.08
1	98	93	—	—	—	1	436	408	—	—	—	—	—	—	—	—	—	28	649	616	8
—	—	—	—	—	—	1	436	408	—	—	—	—	—	—	—	—	—	8	479	451	8.01
—	—	—	—	—	—	—	—	—	—	—	—	—	—	—	—	—	—	15	58	58	8.02
1	98	93	—	—	—	—	—	—	—	—	—	—	—	—	—	—	—	5	112	107	8.03
—	—	—	—	—	—	—	—	—	—	—	—	—	—	—	—	—	—	75	264	264	9
—	—	—	—	—	—	—	—	—	—	—	—	—	—	—	—	—	—	48	117	117	9.01
—	—	—	—	—	—	—	—	—	—	—	—	—	—	—	—	—	—	17	93	93	9.02
—	—	—	—	—	—	—	—	—	—	—	—	—	—	—	—	—	—	7	42	42	9.03
—	—	—	—	—	—	—	—	—	—	—	—	—	—	—	—	—	—	7	42	42	9.03 A
—	—	—	—	—	—	—	—	—	—	—	—	—	—	—	—	—	—	2	10	10	9.04
—	—	—	—	—	—	—	—	—	—	—	—	—	—	—	—	—	—	1	2	2	9.08
57	3.968	3.856	16	2.224	2.217	5	1.819	1.789	1	718	702	—	—	—	—	—	—	2.070	22.421	22.197	

TAV. 5 — Unità locali per tipo

N classi- fica- zione	RAMI, CLASSI E SOTTOCLASSI DI ATTIVITÀ ECONOMICA	UNITÀ LOCALI OPERATIVE				UNITÀ LOCALI AMMINISTRATIVE		T O T A L E	
		Totale		artigiane		Unità locali	Addetti	Unità locali	Addetti
		Unità locali	Addetti	Unità locali	Addetti				
1	AGRICOLTURA, FORESTE, CACCIA E PESCA	779	3.507	347	993	—	—	779	3.507
1.03	Foreste	9	54	4	22	—	—	9	54
1.04	Pesca	20	25	20	25	—	—	20	25
1.04 A	<i>Pesca in acque dolci</i>	20	25	20	25	—	—	20	25
1.04 B	<i>Pesca e allev. in acque marine</i>	—	—	—	—	—	—	—	—
1.05	Attività connesse con l'agricoltura	750	3.428	323	946	—	—	750	3.428
1.05 A	<i>Attività trasform. annesse ad aziende agricole o svolte in sociale</i>	345	2.051	—	—	—	—	345	2.051
1.05 B	<i>Esercizio di macchine agricole</i>	349	1.117	323	946	—	—	349	1.117
1.05 C	<i>Enti economici per l'agricoltura</i>	56	260	—	—	—	—	56	260
2	INDUSTRIE ESTRATTIVE	34	247	20	45	4	10	38	257
2.01	Estraz. di carboni fossili e di torba	—	—	—	—	—	—	—	—
2.02	Estraz. di combustibili liquidi e gassosi	—	—	—	—	—	—	—	—
2.03	Estraz. di minerali metalliferi	—	—	—	—	—	—	—	—
2.04	Estraz. di altri minerali	34	247	20	45	4	10	38	257
2.04 A	<i>Marmo, pietre e altri mater. da costruz.</i>	34	247	20	45	4	10	38	257
2.04 B	<i>Solfo, sale e altri miner. non metalliferi</i>	—	—	—	—	—	—	—	—
3	INDUSTRIE MANIFATTURIERE	6.512	33.459	5.904	13.511	12	28	6.524	33.487
3.01	Industrie alimentari e affini	645	4.283	472	1.562	2	6	647	4.289
3.01 A	<i>Ind. molitoria e della pastificazione</i>	314	1.418	270	805	—	—	314	1.418
3.01 B	<i>Industria dolciaria</i>	25	167	20	100	—	—	25	167
3.01 C	<i>Industria conserviera</i>	63	763	24	107	—	—	63	763
3.01 D	<i>Industria casearia</i>	163	956	114	378	—	—	163	956
3.01 E	<i>Industria olearia</i>	5	36	2	15	1	2	6	38
3.01 F	<i>Industrie alimentari varie</i>	26	531	10	32	1	4	27	535
3.01 G	<i>Industrie bevande alcoliche</i>	24	297	12	44	—	—	24	297
3.01 H	<i>Industrie bevande analcoliche</i>	17	86	14	56	—	—	17	86
3.01 I	<i>Industria del freddo</i>	8	29	6	25	—	—	8	29
3.02	Industria del tabacco	—	—	—	—	—	—	—	—
3.03	Ind. della seta, del cotone e della lavoraz. delle fibre tessili artif. e sintetiche	5	121	1	3	—	—	5	121
3.03 A	<i>Industria della seta</i>	2	66	—	—	—	—	2	66
3.03 B	<i>Industria del cotone</i>	3	55	1	3	—	—	3	55
3.03 C	<i>Lavoraz. fibre tessili artif. e sintetiche</i>	—	—	—	—	—	—	—	—
3.04	Industrie della lana	7	18	7	18	—	—	7	18
3.05	Ind. delle fibre dure e tessili varie	678	3.355	630	1.846	—	—	678	3.355
3.05 A	<i>Canapa, lino, iuta e simili</i>	3	7	3	7	—	—	3	7
3.05 B	<i>Tessili varie non altrove classificate</i>	675	3.348	627	1.839	—	—	675	3.348
3.06	Ind. del vestiario e dell'abbigliamento	1.559	3.346	1.515	2.475	—	—	1.559	3.346
3.07	Industrie delle calzature	477	1.344	455	620	—	—	477	1.344
3.08	Ind. delle pelli e del cuoio	39	61	38	60	—	—	39	61
3.09	Ind. mobilio e arredam. in legno	205	913	191	567	—	—	205	913
3.10	Industrie del legno	869	3.924	813	1.942	2	5	871	3.929
3.10 A	<i>Legno, sughero e affini</i>	840	3.861	785	1.881	2	5	842	3.866
3.10 B	<i>Veicoli e carpenteria navale</i>	29	63	28	61	—	—	29	63
3.11	Industrie metallurgiche	7	293	—	—	—	—	7	293
3.12	Costruz. di macchine non elettriche, di carpenteria metallica e simili	91	2.353	53	286	1	1	92	2.354
3.12 A	<i>Fonderie di 2ª fusione</i>	4	51	3	9	—	—	4	51
3.12 B	<i>Macchine motrici non elettriche</i>	3	53	—	—	—	—	3	53
3.12 C	<i>Macch. utens. e utensileria per macch.</i>	3	9	3	9	—	—	3	9
3.12 D	<i>Macch. operatrici e per agricoltura</i>	29	576	14	105	1	1	30	577
3.12 E	<i>Carpent. metallica, forni e caldaie</i>	41	1.399	27	144	—	—	41	1.399
3.12 F	<i>Prod. meccan. non altrove classificati</i>	11	265	6	19	—	—	11	265
3.13	Costruz. di macchine e appar. elettrici	9	311	4	25	—	—	9	311
3.14	Meccanica di precis., oreficeria, argenteria	15	67	13	24	—	—	15	67
3.15	Officine meccaniche	1.478	3.871	1.421	3.095	—	—	1.478	3.871
3.16	Ind. costruz. mezzi di trasporto	10	820	5	30	—	—	10	820
3.17	Ind. lavoraz. minerali non metalliferi	125	2.554	58	211	4	7	129	2.561
3.18	Industrie chimiche	27	2.214	15	49	2	6	29	2.220
3.19	Ind. derivati petrolio e carbone	1	294	—	—	—	—	1	294

Segue Tav. 5 — Unità locali per tipo

N. classificazione	RAMI, CLASSI E SOTTOCLASSI DI ATTIVITÀ ECONOMICA	UNITÀ LOCALI OPERATIVE				UNITÀ LOCALI AMMINISTRATIVE		TOTALE	
		Totale		artigiane		Unità locali	Addetti	Unità locali	Addetti
		Unità locali	Addetti	Unità locali	Addetti				
3.20	Industrie della gomma elastica	33	101	30	71	—	—	33	101
3.21	Prod. della cellulosa per tessili, delle fibre tessili artificiali e sintetiche .	—	—	—	—	—	—	—	—
3.22	Industrie della carta e della cartotecnica	13	969	2	8	1	3	14	972
3.23	Industrie poligrafiche ed editoriali . . .	50	315	40	139	—	—	50	315
3.24	Industrie foto-fono-cinematografiche . .	61	122	57	113	—	—	61	122
3.25	Prod. oggetti in materie plastiche . .	45	233	41	167	—	—	45	233
3.26	Industrie manifatturiere varie	63	1.577	43	200	—	—	63	1.577
4	COSTRUZIONI E INSTALL. DI IMPIANTI	619	9.527	304	1.535	20	65	639	9.592
4.01	Costruzioni	583	9.122	281	1.455	20	65	603	9.187
4.02	Installazione impianti.	36	405	23	80	—	—	36	405
5	PRODUZ. E DISTRIBUZ. DI ENERGIA ELETTRICA E GAS, DISTRIBUZIONE DI ACQUA	50	502	—	—	3	6	53	508
5.01	Prod. e distrib. di energia elettrica	15	290	—	—	—	—	15	290
5.02	Prod. e distribuzione di gas.	4	131	—	—	—	—	4	131
5.03	Distribuzione di acqua	31	81	—	—	3	6	34	87
6	COMMERCIO	9.288	18.988	—	—	9	39	9.297	19.027
6.01	Commercio all'ingrosso	765	2.289	—	—	3	5	768	2.294
6.01 A	Prodotti agricoli e alimentari	454	1.156	—	—	—	—	454	1.156
6.01 B	Materie prime e ausil. non alimentari	144	543	—	—	2	3	146	546
6.01 C	Prodotti industriali non alimentari	167	590	—	—	1	2	168	592
6.02	Comm. al minuto generi alimentari . .	2.489	5.304	—	—	2	18	2.491	5.322
6.03	Comm. al minuto prodotti tessili e articoli di vestiario e abbigliamento . .	1.205	2.321	—	—	—	—	1.205	2.321
6.04	Comm. al minuto prod. meccanici . . .	963	2.125	—	—	1	1	964	2.126
6.05	Comm. al minuto generi diversi, alim. e non alimentari.	297	589	—	—	2	6	299	595
6.06	Commercio ambulante	1.924	2.508	—	—	—	—	1.924	2.508
6.07	Alberghi e pubblici esercizi	1.445	3.444	—	—	—	—	1.445	3.444
6.08	Attività ausiliarie del commercio. . . .	200	408	—	—	1	9	201	417
7	TRASPORTI E COMUNICAZIONI.	965	3.773	785	1.304	4	67	969	3.840
7.01	Trasporti ferrov. e tramv. estraurbani	28	901	—	—	1	7	29	908
7.02	Trasporti estraurbani su strada	661	1.483	621	1.037	2	7	663	1.490
7.03	Trasporti urbani	69	192	64	78	—	—	69	192
7.04	Trasporti lacuali e fluviali.	4	8	—	—	—	—	4	8
7.05	Trasporti marittimi.	—	—	—	—	—	—	—	—
7.06	Trasporti aerei.	—	—	—	—	—	—	—	—
7.07	Attività ausiliarie dei trasporti	114	278	100	189	—	—	114	278
7.08	Comunicazioni	89	911	—	—	1	53	90	964
8	CREDITO, ASSICURAZ. E GESTIONI FINANZ.	295	1.234	—	—	—	—	295	1.234
8.01	Credito	117	801	—	—	—	—	117	801
8.02	Assicurazione	74	184	—	—	—	—	74	184
8.03	Gestioni finanziarie.	104	249	—	—	—	—	104	249
9	SERVIZI E ATTIVITÀ SOCIALI VARIE . .	1.289	2.371	970	1.533	3	8	1.292	2.379
9.01	Servizi per l'igiene e la pulizia	1.004	1.676	970	1.533	2	5	1.006	1.681
9.02	Servizi dello spettacolo	152	424	—	—	—	—	152	424
9.03	Servizi sanitari.	116	238	—	—	—	—	116	238
9.03 A	Servizi sanitari privati	116	238	—	—	—	—	116	238
9.04	Servizi privati per l'istruzione e la formazione professionale.	15	30	—	—	1	3	16	33
9.08	Servizi vari, non altrove classificati . .	2	3	—	—	—	—	2	3
	TOTALE . . .	19.831	73.608	8.330	18.921	55	223	19.886	73.831

per numero di addetti

CON ADDETTI

CON ADDETTI														UNITÀ LOCALI SENZA ADDETTI	TOTALE		N classificazione
51-100		101-250		251-500		501-1000		1001-2000		oltre 2000		Totale			Unità locali	Ad-detti	
Unità locali	Ad-detti	Unità locali	Ad-detti	Unità locali	Ad-detti	Unità locali	Ad-detti	Unità locali	Ad-detti	Unità locali	Ad-detti	Unità locali	Ad-detti				
3	183	1	104	—	—	—	—	—	—	—	—	779	3.507	—	779	3.507	1
—	—	—	—	—	—	—	—	—	—	—	—	9	54	—	9	54	1.03
—	—	—	—	—	—	—	—	—	—	—	—	20	25	—	20	25	1.04
—	—	—	—	—	—	—	—	—	—	—	—	20	25	—	20	25	1.04 A
—	—	—	—	—	—	—	—	—	—	—	—	—	—	—	—	—	1.04 B
3	183	1	104	—	—	—	—	—	—	—	—	750	3.428	—	750	3.428	1.05
2	111	—	—	—	—	—	—	—	—	—	—	345	2.051	—	345	2.051	1.05 A
—	—	—	—	—	—	—	—	—	—	—	—	349	1.117	—	349	1.117	1.05 B
1	72	1	104	—	—	—	—	—	—	—	—	56	260	—	56	260	1.05 C
—	—	—	—	—	—	—	—	—	—	—	—	38	257	—	38	257	2
—	—	—	—	—	—	—	—	—	—	—	—	—	—	—	—	—	2.01
—	—	—	—	—	—	—	—	—	—	—	—	—	—	—	—	—	2.02
—	—	—	—	—	—	—	—	—	—	—	—	—	—	—	—	—	2.03
—	—	—	—	—	—	—	—	—	—	—	—	38	257	—	38	257	2.04
—	—	—	—	—	—	—	—	—	—	—	—	38	257	—	38	257	2.04 A
—	—	—	—	—	—	—	—	—	—	—	—	—	—	—	—	—	2.04 B
50	3.552	26	3.525	6	2.087	3	1.900	1	1.610	—	—	6.524	33.487	—	6.524	33.487	3
4	292	4	662	—	—	—	—	—	—	—	—	647	4.289	—	647	4.289	3.01
1	57	—	—	—	—	—	—	—	—	—	—	314	1.418	—	314	1.418	3.01 A
—	—	—	—	—	—	—	—	—	—	—	—	25	167	—	25	167	3.01 B
1	71	1	171	—	—	—	—	—	—	—	—	63	763	—	63	763	3.01 C
—	—	1	165	—	—	—	—	—	—	—	—	163	956	—	163	956	3.01 D
—	—	—	—	—	—	—	—	—	—	—	—	6	38	—	6	38	3.01 E
1	71	2	326	—	—	—	—	—	—	—	—	27	535	—	27	535	3.01 F
1	93	—	—	—	—	—	—	—	—	—	—	24	297	—	24	297	3.01 G
—	—	—	—	—	—	—	—	—	—	—	—	17	86	—	17	86	3.01 H
—	—	—	—	—	—	—	—	—	—	—	—	8	29	—	8	29	3.01 I
—	—	—	—	—	—	—	—	—	—	—	—	—	—	—	—	—	3.02
1	60	—	—	—	—	—	—	—	—	—	—	5	121	—	5	121	3.03
1	60	—	—	—	—	—	—	—	—	—	—	2	66	—	2	66	3.03 A
—	—	—	—	—	—	—	—	—	—	—	—	3	55	—	3	55	3.03 B
—	—	—	—	—	—	—	—	—	—	—	—	—	—	—	—	—	3.03 C
—	—	—	—	—	—	—	—	—	—	—	—	7	18	—	7	18	3.04
7	463	3	388	—	—	—	—	—	—	—	—	678	3.355	—	678	3.355	3.05
—	—	—	—	—	—	—	—	—	—	—	—	3	7	—	3	7	3.05 A
7	463	3	388	—	—	—	—	—	—	—	—	675	3.348	—	675	3.348	3.05 B
2	139	1	110	1	486	—	—	—	—	—	—	1.559	3.346	—	1.559	3.346	3.06
1	83	3	388	—	—	—	—	—	—	—	—	477	1.344	—	477	1.344	3.07
—	—	—	—	—	—	—	—	—	—	—	—	39	61	—	39	61	3.08
2	146	—	—	—	—	—	—	—	—	—	—	205	913	—	205	913	3.09
8	583	1	152	1	381	—	—	—	—	—	—	871	3.929	—	871	3.929	3.10
8	583	1	152	1	381	—	—	—	—	—	—	842	3.866	—	842	3.866	3.10 A
—	—	—	—	—	—	—	—	—	—	—	—	29	63	—	29	63	3.10 B
—	—	1	122	—	—	—	—	—	—	—	—	7	293	—	7	293	3.11
8	568	1	148	—	—	1	779	—	—	—	—	92	2.354	—	92	2.354	3.12
—	—	—	—	—	—	—	—	—	—	—	—	4	51	—	4	51	3.12 A
—	—	—	—	—	—	—	—	—	—	—	—	3	53	—	3	53	3.12 B
—	—	—	—	—	—	—	—	—	—	—	—	3	9	—	3	9	3.12 C
4	251	—	—	—	—	—	—	—	—	—	—	30	577	—	30	577	3.12 D
1	99	1	148	—	—	1	779	—	—	—	—	41	1.399	—	41	1.399	3.12 E
3	218	—	—	—	—	—	—	—	—	—	—	11	265	—	11	265	3.12 F
1	84	1	132	—	—	—	—	—	—	—	—	9	311	—	9	311	3.13
—	—	—	—	—	—	—	—	—	—	—	—	15	67	—	15	67	3.14
1	99	1	124	—	—	—	—	—	—	—	—	1.478	3.871	—	1.478	3.871	3.15
—	—	1	177	—	—	1	546	—	—	—	—	10	820	—	10	820	3.16
5	329	5	663	1	254	—	—	—	—	—	—	129	2.561	—	129	2.561	3.17
2	140	—	—	1	273	—	—	1	1.610	—	—	29	2.220	—	29	2.220	3.18
—	—	—	—	1	294	—	—	—	—	—	—	1	294	—	1	294	3.19

N classi- fica- zione	RAMI, CLASSI E SOTTOCLASSI DI ATTIVITÀ ECONOMICA	UNITÀ LOCALI											
		1		2		3-5		6-10		11-20		21-50	
		Unità locali	Ad- detti	Unità locali	Ad- detti	Unità locali	Ad- detti	Unità locali	Ad- detti	Unità locali	Ad- detti	Unità locali	Ad- detti
3.20	Industrie della gomma elastica	12	12	12	24	6	26	2	16	—	—	1	23
3.21	Prod. della cellulosa per tessuti, delle fibre tessili artificiali e sintetiche . .	—	—	—	—	—	—	—	—	—	—	—	—
3.22	Industrie della carta e della cartotecnica	—	—	—	—	3	11	—	—	3	50	2	73
3.23	Industrie poligrafiche ed editoriali . .	6	6	12	24	18	69	6	45	6	83	1	31
3.24	Industrie foto-fono-cinematografiche . .	30	30	21	42	8	33	2	17	—	—	—	—
3.25	Prod. oggetti in materie plastiche . .	3	3	13	26	17	68	8	58	3	43	1	35
3.26	Industrie manifatturiere varie	7	7	9	18	13	47	11	76	10	146	6	179
4	Costruzioni e install. di impianti . .	47	47	53	106	168	665	150	1.168	122	1.789	71	2.593
4.01	Costruzioni	38	38	50	100	158	624	143	1.111	120	1.759	68	2.512
4.02	Installazione impianti.	9	9	3	6	10	41	7	57	2	30	3	81
5	Prod. e distrib. di energia elet- trica e gas, distribuzione di acqua	9	9	16	32	12	45	5	39	8	120	—	—
5.01	Prod. e distrib. di energia elettrica	—	—	1	2	2	6	4	33	6	96	—	—
5.02	Prod. e distribuzione di gas	—	—	—	—	2	9	—	—	1	12	—	—
5.03	Distribuzione di acqua	9	9	15	30	8	30	1	6	1	12	—	—
6	COMMERCIO	3.946	3.946	3.497	6.994	1.576	5.446	203	1.452	53	693	11	355
6.01	Commercio all'ingrosso	304	304	212	424	163	588	60	441	23	300	5	167
6.01 A	Prodotti agricoli e alimentari	190	190	129	258	98	352	27	190	7	81	3	85
6.01 B	Materie prime e ausil. non alimentari	57	57	38	76	32	108	10	71	6	82	2	82
6.01 C	Prodotti industriali non alimentari	57	57	45	90	33	128	23	180	10	137	—	—
6.02	Comm. al minuto generi alimentari . .	789	789	1.103	2.206	540	1.884	54	372	5	71	—	—
6.03	Comm. al minuto prodotti tessili e arti- coli di vestiario e abbigliamento . .	561	561	437	874	180	606	19	125	7	84	—	—
6.04	Comm. al minuto prod. meccanici	408	408	366	732	150	542	27	204	9	115	4	125
6.05	Comm. al minuto generi diversi, alim. e non alimentari.	82	82	162	324	53	175	2	14	—	—	—	—
6.06	Commercio ambulante	1.421	1.421	436	872	67	215	—	—	—	—	—	—
6.07	Alberghi e pubblici esercizi	274	274	735	1.470	394	1.333	34	244	7	99	1	24
6.08	Attività ausiliarie del commercio. . . .	107	107	46	92	29	103	7	52	2	24	1	39
7	TRASPORTI E COMUNICAZIONI	501	501	227	454	140	513	59	430	23	325	9	270
7.01	Trasporti ferrov. e tramv. extraurbani .	4	4	1	2	4	16	10	73	3	41	3	96
7.02	Trasporti extraurbani su strada	381	381	177	354	76	279	18	129	6	84	3	95
7.03	Trasporti urbani	54	54	10	20	3	9	1	6	—	—	—	—
7.04	Trasporti lacuali e fluviali.	2	2	1	2	1	4	—	—	—	—	—	—
7.05	Trasporti marittimi.	—	—	—	—	—	—	—	—	—	—	—	—
7.06	Trasporti aerei.	—	—	—	—	—	—	—	—	—	—	—	—
7.07	Attività ausiliarie dei trasporti	57	57	32	64	18	68	4	26	2	33	1	30
7.08	Comunicazioni	3	3	6	12	38	137	26	196	12	167	2	49
8	CREDITO, ASSICURAZ. E GESTIONI FINANZ.	104	104	82	164	77	281	20	139	3	37	7	245
8.01	Credito	19	19	33	66	43	158	13	94	2	26	5	174
8.02	Assicurazione	26	26	23	46	20	76	4	25	1	11	—	—
8.03	Gestioni finanziarie.	59	59	26	52	14	47	3	20	—	—	2	71
9	SERVIZI E ATTIVITÀ SOCIALI VARIE . . .	701	701	371	742	195	667	20	136	3	34	1	21
9.01	Servizi per l'igiene e la pulizia	609	609	273	546	115	387	6	39	2	22	—	—
9.02	Servizi dello spettacolo	33	33	53	106	52	182	13	91	1	12	—	—
9.03	Servizi sanitari.	51	51	40	80	23	80	1	6	—	—	1	21
9.03 A	Servizi sanitari privati	51	51	40	80	23	80	1	6	—	—	1	21
9.04	Servizi privati per l'istruzione e la for- mazione professionale.	7	7	4	8	5	18	—	—	—	—	—	—
9.08	Servizi vari, non altrove classificati . .	1	1	1	2	—	—	—	—	—	—	—	—
	TOTALE	8.527	8.527	5.802	11.604	3.656	13.126	1.046	7.693	478	6.829	232	7.774
	UNITÀ LOCALI OPERATIVE	8.518	8.518	5.785	11.570	3.633	13.040	1.041	7.652	478	6.829	232	7.774
	UNITÀ LOCALI AMMINISTRATIVE	9	9	17	34	23	86	5	41	—	—	—	—

per numero di addetti

CON ADDETTI

CON ADDETTI														UNITÀ LOCALI SENZA ADDETTI	TOTALE		N classi- fica- zione
51-100		101-250		251-500		501-1000		1001-2000		oltre 2000		Totale			Unità locali	Ad- detti	
Unità locali	Ad- detti	Unità locali	Ad- detti	Unità locali	Ad- detti	Unità locali	Ad- detti	Unità locali	Ad- detti	Unità locali	Ad- detti	Unità locali	Ad- detti				
—	—	—	—	—	—	—	—	—	—	—	—	33	101	—	33	101	3.20
—	—	—	—	—	—	—	—	—	—	—	—	—	—	—	—	—	3.21
3	225	2	214	1	399	—	—	—	—	—	—	14	972	—	14	972	3.22
1	57	—	—	—	—	—	—	—	—	—	—	50	315	—	50	315	3.23
—	—	—	—	—	—	—	—	—	—	—	—	61	122	—	61	122	3.24
—	—	—	—	—	—	—	—	—	—	—	—	45	233	—	45	233	3.25
4	284	2	245	—	—	1	575	—	—	—	—	63	1.577	—	63	1.577	3.26
25	1.969	2	290	—	—	1	965	—	—	—	—	639	9.592	—	639	9.592	4
24	1.903	1	175	—	—	1	965	—	—	—	—	603	9.187	—	603	9.187	4.01
1	66	1	115	—	—	—	—	—	—	—	—	36	405	—	36	405	4.02
2	153	1	110	—	—	—	—	—	—	—	—	53	508	—	53	508	5
2	153	—	—	—	—	—	—	—	—	—	—	15	290	—	15	290	5.01
—	—	1	110	—	—	—	—	—	—	—	—	4	131	—	4	131	5.02
—	—	—	—	—	—	—	—	—	—	—	—	34	87	—	34	87	5.03
2	141	—	—	—	—	—	—	—	—	—	—	9.288	19.027	9	9.297	19.027	6
1	70	—	—	—	—	—	—	—	—	—	—	768	2.294	—	768	2.294	6.01
—	—	—	—	—	—	—	—	—	—	—	—	454	1.156	—	454	1.156	6.01 A
1	70	—	—	—	—	—	—	—	—	—	—	146	546	—	146	546	6.01 B
—	—	—	—	—	—	—	—	—	—	—	—	168	592	—	168	592	6.01 C
—	—	—	—	—	—	—	—	—	—	—	—	2.491	5.322	—	2.491	5.322	6.02
1	71	—	—	—	—	—	—	—	—	—	—	1.205	2.321	—	1.205	2.321	6.03
—	—	—	—	—	—	—	—	—	—	—	—	964	2.126	—	964	2.126	6.04
—	—	—	—	—	—	—	—	—	—	—	—	299	595	—	299	595	6.05
—	—	—	—	—	—	—	—	—	—	—	—	1.924	2.508	—	1.924	2.508	6.06
—	—	—	—	—	—	—	—	—	—	—	—	1.445	3.444	—	1.445	3.444	6.07
—	—	—	—	—	—	—	—	—	—	—	—	192	417	9	201	417	6.08
6	467	3	450	1	430	—	—	—	—	—	—	969	3.840	—	969	3.840	7
3	246	—	—	1	430	—	—	—	—	—	—	29	908	—	29	908	7.01
2	168	—	—	—	—	—	—	—	—	—	—	663	1.490	—	663	1.490	7.02
—	—	1	103	—	—	—	—	—	—	—	—	69	192	—	69	192	7.03
—	—	—	—	—	—	—	—	—	—	—	—	4	8	—	4	8	7.04
—	—	—	—	—	—	—	—	—	—	—	—	—	—	—	—	—	7.05
—	—	—	—	—	—	—	—	—	—	—	—	—	—	—	—	—	7.06
—	—	—	—	—	—	—	—	—	—	—	—	114	278	—	114	278	7.07
1	53	2	347	—	—	—	—	—	—	—	—	90	964	—	90	964	7.08
1	60	1	204	—	—	—	—	—	—	—	—	295	1.234	—	295	1.234	8
1	60	1	204	—	—	—	—	—	—	—	—	117	801	—	117	801	8.01
—	—	—	—	—	—	—	—	—	—	—	—	74	184	—	74	184	8.02
—	—	—	—	—	—	—	—	—	—	—	—	104	249	—	104	249	8.03
1	78	—	—	—	—	—	—	—	—	—	—	1.292	2.379	—	1.292	2.379	9
1	78	—	—	—	—	—	—	—	—	—	—	1.006	1.681	—	1.006	1.681	9.01
—	—	—	—	—	—	—	—	—	—	—	—	152	424	—	152	424	9.02
—	—	—	—	—	—	—	—	—	—	—	—	116	238	—	116	238	9.03
—	—	—	—	—	—	—	—	—	—	—	—	116	238	—	116	238	9.03 A
—	—	—	—	—	—	—	—	—	—	—	—	16	33	—	16	33	9.04
—	—	—	—	—	—	—	—	—	—	—	—	2	3	—	2	3	9.08
90	6.603	34	4.683	7	2.517	4	2.865	1	1.610	—	—	19.877	73.831	9	19.886	73.831	
89	6.550	34	4.683	7	2.517	4	2.865	1	1.610	—	—	19.822	73.608	9	19.831	73.608	
1	53	—	—	—	—	—	—	—	—	—	—	55	223	—	55	223	

TAV. 7 — Unità locali con e senza forza motrice

N classi- fica- zione	RAMI, CLASSI E SOTTOCLASSI DI ATTIVITÀ ECONOMICA	UNITÀ LOCALI CON FORZA MOTRICE						UNITÀ LOCALI SENZA FORZA MOTRICE				T O T A L E		
		Totale			artigiane			Totale		artigiane		Unità locali	Ad- detti	Potenza utiliz- zabile HP
		Unità locali	Ad- detti	Potenza utiliz- zabile HP	Unità locali	Ad- detti	Potenza utiliz- zabile HP	Unità locali	Ad- detti	Unità locali	Ad- detti			
1	AGRICOLTURA, FORESTE, CACCIA E PESCA	367	2.080	6.089	23	96	67	412	1.427	324	897	779	3.507	6.089
1.03	Foreste	1	7	1	—	—	—	8	47	4	22	9	54	1
1.04	Pesca	—	—	—	—	—	—	20	25	20	25	20	25	—
1.04 A	Pesca in acque dolci	—	—	—	—	—	—	20	25	20	25	20	25	—
1.04 B	Pesca e allev. in acque marine	—	—	—	—	—	—	—	—	—	—	—	—	—
1.05	Attività connesse con l'agricoltura	366	2.073	6.088	23	96	67	384	1.355	300	850	750	3.428	6.088
1.05 A	Attività trasform. annesse ad aziende agricole o svolte in sociale	327	1.827	5.503	—	—	—	18	224	—	—	345	2.051	5.503
1.05 B	Esercizio di macchine agricole	24	112	71	23	96	67	325	1.005	300	850	349	1.117	71
1.05 C	Enti economici per l'agricoltura	15	134	514	—	—	—	41	126	—	—	56	260	514
2	INDUSTRIE ESTRATTIVE	16	192	1.169	7	19	248	22	65	13	26	38	257	1.169
2.01	Estraz. di carboni fossili e di torba	—	—	—	—	—	—	—	—	—	—	—	—	—
2.02	Estraz. di combustibili liquidi e gassosi	—	—	—	—	—	—	—	—	—	—	—	—	—
2.03	Estraz. di minerali metalliferi	—	—	—	—	—	—	—	—	—	—	—	—	—
2.04	Estraz. di altri minerali	16	192	1.169	7	19	248	22	65	13	26	38	257	1.169
2.04 A	Marmo, pietre e altri mater. da costruz.	16	192	1.169	7	19	248	22	65	13	26	38	257	1.169
2.04 B	Solfo, sale e altri miner. non metalliferi	—	—	—	—	—	—	—	—	—	—	—	—	—
3	INDUSTRIE MANIFATTURIERE	3.056	27.569	134.080	2.565	8.359	20.682	3.468	5.918	3.339	5.152	6.524	33.487	134.080
3.01	Industrie alimentari e affini	558	4.063	38.782	407	1.400	7.269	89	226	65	162	647	4.289	38.782
3.01 A	Ind. molitoria e della pastificazione	283	1.344	10.741	239	731	5.342	31	74	31	74	314	1.418	10.741
3.01 B	Industria dolciaria	20	155	134	15	88	67	5	12	5	12	25	167	134
3.01 C	Industria conserviera	42	708	2.422	16	81	253	21	55	8	26	63	763	2.422
3.01 D	Industria casearia	143	901	2.550	100	344	870	20	55	14	34	163	956	2.550
3.01 E	Industria olearia	5	36	293	2	15	68	1	2	—	—	6	38	293
3.01 F	Industrie alimentari varie	23	524	21.300	9	30	171	4	11	1	2	27	535	21.300
3.01 G	Industrie bevande alcoliche	21	291	759	10	41	108	3	6	2	3	24	297	759
3.01 H	Industrie bevande analcoliche	14	80	265	11	50	233	3	6	3	6	17	86	265
3.01 I	Industria del freddo	7	24	318	5	20	157	1	5	1	5	8	29	318
3.02	Industria del tabacco	—	—	—	—	—	—	—	—	—	—	—	—	—
3.03	Ind. della seta, del cotone e della lavoraz. delle fibre tessili artif. e sintetiche	4	115	245	1	3	7	1	6	—	—	5	121	245
3.03 A	Industria della seta	1	60	91	—	—	—	1	6	—	—	2	66	91
3.03 B	Industria del cotone	3	55	154	1	3	7	—	—	—	—	3	55	154
3.03 C	Lavoraz. fibre tessili artif. e sintetiche	—	—	—	—	—	—	—	—	—	—	—	—	—
3.04	Industrie della lana	7	18	62	7	18	62	—	—	—	—	7	18	62
3.05	Industrie delle fibre dure e tessili varie	206	2.546	1.627	170	1.200	880	472	809	460	646	678	3.355	1.627
3.05 A	Canapa, lino, iuta e simili	1	4	3	1	4	3	2	3	2	3	3	7	3
3.05 B	Tessili varie non altrove classificate	205	2.542	1.624	169	1.196	877	470	806	458	643	675	3.348	1.624
3.06	Ind. del vestiario e dell'abbigliamento	87	952	366	80	253	116	1.472	2.394	1.435	2.222	1.559	3.346	366
3.07	Industrie delle calzature	126	919	491	108	218	158	351	425	347	402	477	1.344	491
3.08	Ind. delle pelli e del cuoio	5	17	21	5	17	21	34	44	33	43	39	61	21
3.09	Ind. mobilio e arredam. in legno	157	832	1.862	145	490	1.224	48	81	46	77	205	913	1.862
3.10	Industrie del legno	600	3.412	9.785	548	1.481	4.538	271	517	265	461	871	3.929	9.785
3.10 A	Legno, sughero e affini	586	3.371	9.699	535	1.442	4.455	256	495	250	439	842	3.866	9.699
3.10 B	Veicoli e carpenteria navale	14	41	86	13	39	83	15	22	15	22	29	63	86
3.11	Industrie metallurgiche	7	293	5.790	—	—	—	—	—	—	—	7	293	5.790
3.12	Costruz. di macchine non elettriche, di carpenteria metallica e simili	84	2.341	5.657	47	275	1.030	8	13	6	11	92	2.354	5.657
3.12 A	Fonderie di 2ª fusione	3	49	162	2	7	24	1	2	1	2	4	51	162
3.12 B	Macchine motrici non elettriche	3	53	163	—	—	—	—	—	—	—	3	53	163
3.12 C	Macch. utens. e utensileria per macch.	3	9	31	3	9	31	—	—	—	—	3	9	31
3.12 D	Macch. operatrici e per agricoltura	28	573	1.525	13	102	244	2	4	1	3	30	577	1.525
3.12 E	Carpent. metallica, forni e caldaie	36	1.392	3.132	23	138	524	5	7	4	6	41	1.399	3.132
3.12 F	Prod. meccan. non altrove classificati	11	265	644	6	19	207	—	—	—	—	11	265	644
3.13	Costruz. di macchine e appar. elettrici	6	268	185	3	17	19	3	43	1	8	9	311	185
3.14	Meccanica di precis.; oreficeria, argenteria	11	61	71	9	18	26	4	6	4	6	15	67	71
3.15	Officine meccaniche	900	2.955	6.288	858	2.220	4.224	578	916	563	875	1.478	3.871	6.288
3.16	Ind. costruz. mezzi di trasporto	9	819	2.993	4	29	80	1	1	1	1	10	820	2.993
3.17	Ind. lavoraz. minerali non metalliferi	107	2.394	8.813	48	192	390	22	167	10	19	129	2.561	8.813
3.18	Industrie chimiche	23	2.196	35.400	12	40	78	6	24	3	9	29	2.220	35.400
3.19	Ind. derivati petrolio e carbone	1	294	5.844	—	—	—	—	—	—	—	1	294	5.844

Segue Tav. 7 — Unità locali con e senza forza motrice

N classi- fica- zione	RAMI, CLASSI E SOTTOCLASSI DI ATTIVITÀ ECONOMICA	UNITÀ LOCALI CON FORZA MOTRICE						UNITÀ LOCALI SENZA FORZA MOTRICE				T O T A L E		
		Totale			artigiane			Totale		artigiane		Unità locali	Ad- detti	Potenza utiliz- zabile HP
		Unità locali	Ad- detti	Potenza utiliz- zabile HP	Unità locali	Ad- detti	Potenza utiliz- zabile HP	Unità locali	Ad- detti	Unità locali	Ad- detti			
3.20	Industrie della gomma elastica	30	95	139	27	65	121	3	6	3	6	33	101	139
3.21	Prod. della cellulosa per tessuti, delle fibre tessili artificiali e sintetiche . .	—	—	—	—	—	—	—	—	—	—	—	—	—
3.22	Industrie della carta e della cartotecnica	12	966	7.586	1	5	6	2	6	1	3	14	972	7.586
3.23	Industrie poligrafiche ed editoriali . . .	40	285	249	31	111	115	10	30	9	28	50	315	249
3.24	Industrie foto-fono-cinematografiche . .	5	25	16	5	25	16	56	97	52	88	61	122	16
3.25	Prod. oggetti in materie plastiche . . .	23	156	172	21	112	156	22	77	20	55	45	233	172
3.26	Industrie manifatturiere varie	48	1.547	1.636	28	170	146	15	30	15	30	63	1.577	1.636
4	COSTRUZIONI E INSTALL. DI IMPIANTI .	256	6.029	10.160	93	561	405	383	3.563	211	974	639	9.592	10.160
4.01	Costruzioni	239	5.860	9.825	82	511	339	364	3.327	199	944	603	9.187	9.825
4.02	Installazione impianti.	17	169	335	11	50	66	19	236	12	30	36	405	335
5	PROD. E DISTRIBUZ. DI ENERGIA ELET- TRICA E GAS, DISTRIBUZIONE DI ACQUA	30	420	19.334	—	—	—	23	88	—	—	53	508	19.334
5.01	Prod. e distrib. di energia elettrica	11	255	415	—	—	—	4	35	—	—	15	290	415
5.02	Prod. e distribuzione di gas	3	126	571	—	—	—	1	5	—	—	4	131	571
5.03	Distribuzione di acqua	16	39	18.348	—	—	—	18	48	—	—	34	87	18.348
6	COMMERCIO	2.311	6.476	5.212	—	—	—	6.986	12.551	—	—	9.297	19.027	5.212
6.01	Commercio all'ingrosso	139	718	1.001	—	—	—	629	1.576	—	—	768	2.294	1.001
6.01A	Prodotti agricoli e alimentari.	93	437	609	—	—	—	361	719	—	—	454	1.156	609
6.01B	Materie prime e ausil. non alimentari	30	197	279	—	—	—	116	349	—	—	146	546	279
6.01C	Prodotti industriali non alimentari	16	84	113	—	—	—	152	508	—	—	168	592	113
6.02	Comm. al minuto generi alimentari . .	1.202	3.077	2.020	—	—	—	1.289	2.245	—	—	2.491	5.322	2.020
6.03	Comm. al minuto prodotti tessili e ar- ticolari di vestiario e abbigliamento . .	36	145	95	—	—	—	1.169	2.176	—	—	1.205	2.321	95
6.04	Comm. al minuto prod. meccanici . . .	143	466	661	—	—	—	821	1.660	—	—	964	2.126	661
6.05	Comm. al minuto generi diversi, alim. e non alimentari.	89	190	96	—	—	—	210	405	—	—	299	595	96
6.06	Commercio ambulante	—	—	—	—	—	—	1.924	2.508	—	—	1.924	2.508	—
6.07	Alberghi e pubblici esercizi	687	1.776	921	—	—	—	758	1.668	—	—	1.445	3.444	921
6.08	Attività ausiliarie del commercio. . . .	15	104	418	—	—	—	186	313	—	—	201	417	418
7	TRASPORTI E COMUNICAZIONI.	69	1.755	710	26	69	54	900	2.085	759	1.235	969	3.840	710
7.01	Trasporti ferrov. e tramv. extraurbani .	20	866	421	—	—	—	9	42	—	—	29	908	421
7.02	Trasporti extraurbani su strada	19	258	70	9	23	15	644	1.232	612	1.014	663	1.490	70
7.03	Trasporti urbani	4	108	36	3	5	3	65	84	61	73	69	192	36
7.04	Trasporti lacuali e fluviali.	—	—	—	—	—	—	4	8	—	—	4	8	—
7.05	Trasporti marittimi.	—	—	—	—	—	—	—	—	—	—	—	—	—
7.06	Trasporti aerei.	—	—	—	—	—	—	—	—	—	—	—	—	—
7.07	Attività ausiliarie dei trasporti	20	93	120	14	41	36	94	185	86	148	114	278	120
7.08	Comunicazioni	6	430	63	—	—	—	84	534	—	—	90	964	63
8	CREDITO, ASSICURAZ. E GESTIONI FINANZ.	48	485	156	—	—	—	247	749	—	—	295	1.234	156
8.01	Credito	48	485	156	—	—	—	69	316	—	—	117	801	156
8.02	Assicurazione	—	—	—	—	—	—	74	184	—	—	74	184	—
8.03	Gestioni finanziarie.	—	—	—	—	—	—	104	249	—	—	104	249	—
9	SERVIZI E ATTIVITÀ SOCIALI VARIE . .	355	934	871	215	456	511	937	1.445	755	1.077	1.292	2.379	871
9.01	Servizi per l'igiene e la pulizia	226	562	567	215	456	511	780	1.119	755	1.077	1.006	1.681	567
9.02	Servizi dello spettacolo	126	364	301	—	—	—	26	60	—	—	152	424	301
9.03	Servizi sanitari.	2	3	2	—	—	—	114	235	—	—	116	238	2
9.03A	Servizi sanitari privati	2	3	2	—	—	—	114	235	—	—	116	238	2
9.04	Servizi privati per l'istruzione e la for- mazione professionale	1	5	1	—	—	—	15	28	—	—	16	33	1
9.08	Servizi vari, non altrove classificati . .	—	—	—	—	—	—	2	3	—	—	2	3	—
	TOTALE	6.508	45.940	177.781	2.929	9.560	21.967	13.378	27.891	5.401	9.361	19.886	73.831	177.781

TAV. 8 — Unità locali con forza motrice per tipo di motori

N classi- fica- zione	RAMI E CLASSI DI ATTIVITÀ ECONOMICA	TOTALE UNITÀ LOCALI CON FORZA MOTTRICE	UNITÀ LOCALI CON								
			Motori primi			Generatori di energia elettrica			Motori elettrici		
			Unità locali	Motori primi	Potenza HP	Unità locali	Genera- tori di energia elettrica	Potenza kW	Unità locali	Motori elettrici	Potenza kW
1	AGRICOLTURA, FORESTE, CACCIA E PESCA	367	97	122	1.004	1	1	7	308	1.768	3.750,5
1.03	Foreste	1	—	—	—	—	—	—	1	1	0,7
1.04	Pesca	—	—	—	—	—	—	—	—	—	—
1.05	Attività connesse con l'agricoltura . . .	366	97	122	1.004	1	1	7	307	1.767	3.749,8
2	INDUSTRIE ESTRATTIVE	16	9	11	367	1	1	22	11	124	612,0
2.01	Estraz. di carboni fossili e di torba . .	—	—	—	—	—	—	—	—	—	—
2.02	Estraz. di combustibili liquidi e gassosi	—	—	—	—	—	—	—	—	—	—
2.03	Estraz. di minerali metalliferi	—	—	—	—	—	—	—	—	—	—
2.04	Estraz. di altri minerali	16	9	11	367	1	1	22	11	124	612,0
3	INDUSTRIE MANIFATTURIERE	3.056	140	383	50.918	36	125	33.954	3.002	25.537	94.174,1
3.01	Industrie alimentari e affini	558	69	88	17.525	12	17	12.871	524	5.659	27.847,3
3.02	Industria del tabacco	—	—	—	—	—	—	—	—	—	—
3.03	Seta, cotone e lav. fibre tess. artificiali	4	—	—	—	—	—	—	4	126	180,0
3.04	Industrie della lana	7	—	—	—	—	—	—	7	26	45,3
3.05	Ind. delle fibre dure e tessili varie . .	206	1	1	92	1	1	67	206	1.779	1.206,3
3.06	Ind. del vestiario e dell'abbigliamento .	87	1	2	1	—	—	—	86	539	276,7
3.07	Industrie delle calzature	126	1	3	2	—	—	—	126	695	354,3
3.08	Ind. delle pelli e del cuoio	5	—	—	—	—	—	—	5	26	15,4
3.09	Ind. mobilio e arredam. in legno . . .	157	1	1	1	—	—	—	156	914	1.367,5
3.10	Industrie del legno	600	16	28	197	1	1	8	589	3.821	7.064,6
3.11	Industrie metallurgiche	7	1	1	60	1	1	40	7	346	4.252,1
3.12	Macch. non elettr., carpenteria metallica	84	4	73	1.637	4	73	1.456	84	1.563	4.159,2
3.13	Macchine e apparecchi elettrici	6	—	—	—	—	—	—	6	115	135,3
3.14	Mecc. di precisione ; oreficeria, argenteria	11	—	—	—	—	—	—	11	78	51,7
3.15	Officine meccaniche	900	18	25	147	4	7	25	896	3.575	4.525,3
3.16	Industrie costruz. mezzi di trasporto . .	9	2	6	224	1	2	160	9	600	2.183,4
3.17	Industrie lavoraz. minerali non metalliferi	107	15	89	751	3	5	52	104	1.806	5981,6
3.18	Industrie chimiche	23	2	11	24.550	2	8	16.643	23	1.750	24.621,9
3.19	Industrie derivati petrolio e carbone . .	1	1	41	3.219	1	2	794	1	154	2.723,7
3.20	Industrie della gomma elastica	30	—	—	—	—	—	—	30	92	102,3
3.21	Prod. cellul. per tess., fibre tess. artific.	—	—	—	—	—	—	—	—	—	—
3.22	Industrie della carta e cartotecnica . .	12	5	7	2.219	4	5	1.633	12	667	5.565,1
3.23	Industrie poligrafiche ed editoriali . . .	40	1	4	7	—	—	—	40	164	178,0
3.24	Industrie foto-fono-cinematografiche . .	5	—	—	—	—	—	—	5	12	11,6
3.25	Prod. oggetti in materie plastiche . . .	23	—	—	—	—	—	—	23	63	125,1
3.26	Industrie manifatturiere varie	48	2	3	286	2	3	205	48	967	1.200,4
4	COSTRUZIONI E INSTALL. DI IMPIANTI . .	256	67	185	3.368	6	21	483	222	1.076	5.438,9
4.01	Costruzioni	239	64	181	3.305	6	21	483	207	993	5.240,5
4.02	Installazione impianti	17	3	4	63	—	—	—	15	83	198,4
5	ENERGIA ELETTRICA, GAS E ACQUA	30	6	19	12.144	5	12	6.553	30	282	11.752,3
5.01	Prod. e distrib. di energia elettrica	11	2	2	4.521	2	2	3.412	11	128	305,1
5.02	Produzione e distribuzione di gas	3	2	4	313	1	3	165	3	49	354,4
5.03	Distribuzione di acqua	16	2	13	7.310	2	7	2.976	16	105	11.092,8
6	COMMERCIO	2.311	12	26	185	1	1	24	2.307	4.718	3.699,0
6.01	Commercio all'ingrosso	139	3	4	57	1	1	24	139	454	714,6
6.02	Comm. al minuto generi alimentari . . .	1.202	5	11	11	—	—	—	1.201	2.360	1.464,6
6.03	Comm. al min. prod. tess. e art. abbigl.	36	—	—	—	—	—	—	36	63	71,1
6.04	Comm. al minuto prod. meccanici	143	2	3	50	—	—	—	141	514	447,8
6.05	Comm. al min. gen. alim. e non alim. . .	89	—	—	—	—	—	—	89	130	70,6
6.06	Commercio ambulante	—	—	—	—	—	—	—	—	—	—
6.07	Alberghi e pubblici esercizi	687	—	—	—	—	—	—	687	1.114	671,6
6.08	Attività ausiliarie del commercio	15	2	8	67	—	—	—	14	83	258,7
7	TRASPORTI E COMUNICAZIONI	69	6	17	205	4	5	86	66	458	459,0
7.01	Trasporti ferrov. e tramv. extraurbani .	20	1	1	8	—	—	—	20	281	306,5
7.02	Trasporti extraurbani su strada	19	—	—	—	—	—	—	19	83	51,2
7.03	Trasporti urbani	4	—	—	—	—	—	—	4	23	26,1
7.04	Trasporti lacuali e fluviali	—	—	—	—	—	—	—	—	—	—
7.05	Trasporti marittimi	—	—	—	—	—	—	—	—	—	—
7.06	Trasporti aerei	—	—	—	—	—	—	—	—	—	—
7.07	Attività ausiliarie dei trasporti	20	2	13	92	1	2	22	18	53	42,5
7.08	Comunicazioni	6	3	3	105	3	3	64	5	18	32,7
8	CREDITO E ASSICURAZIONE	48	1	1	61	1	1	45	48	295	117,6
8.01	Credito	48	1	1	61	1	1	45	48	295	117,6
8.02	Assicurazione	—	—	—	—	—	—	—	—	—	—
8.03	Gestioni finanziarie	—	—	—	—	—	—	—	—	—	—
9	SERVIZI E ATTIVITÀ SOCIALI VARIE	355	3	8	8	—	—	—	355	744	637,5
9.01	Servizi per l'igiene e la pulizia	226	1	6	6	—	—	—	226	497	414,5
9.02	Servizi dello spettacolo	126	2	2	2	—	—	—	126	243	221,1
9.03	Servizi sanitari	2	—	—	—	—	—	—	2	3	1,2
9.04	Servizi privati per l'istruzione	1	—	—	—	—	—	—	1	1	0,7
9.08	Servizi vari, non altrove classificati . .	—	—	—	—	—	—	—	—	—	—
	TOTALE . . .	6.508	341	772	68.260	55	167	41.174	6.349	35.002	120.640,9

TAV. 9 — Unità locali, addetti e potenza utilizzabile, per categoria di attività economica

N classi- fica- zione	RAMI, CLASSI, SOTTOCLASSI E CATEGORIE DI ATTIVITÀ ECONOMICA	UNITÀ LOCALI			N classi- fica- zione	RAMI, CLASSI, SOTTOCLASSI E CATEGORIE DI ATTIVITÀ ECONOMICA	UNITÀ LOCALI		
		N	Addetti	Potenza utilizza- bile HP			N	Addetti	Potenza utilizza- bile HP
1	AGRIC., FORESTE E PESCA. . .	779	3.507	6.089	<i>3.01 B</i>	<i>Industria dolciaria.</i>	25	167	134
1.03	FORESTE	9	54	1	3.01.05	Prod. biscotti e pasticceria .	17	100	53
1.03.02	Aziende di utilizz. del bosco . .	9	54	1	3.01.06	Produzione cioccol. e caramelle	8	67	81
					3.01.07	Produzione gelati	—	—	—
1.04	PESCA	20	25	—	<i>3.01 C</i>	<i>Industria conserviera.</i>	63	763	2.422
1.04 A	<i>Pesca in acque dolci.</i>	20	25	—	3.01.08	Macellaz., lavor. e conserv. carni	54	689	2.179
1.04.02	Pesca e allev. in acque dolci. .	20	25	—	3.01.09	Lav. e conserv. prod. alim. pesca	—	—	—
1.04 B	<i>Pesca e allev. in acque marine . .</i>	—	—	—	3.01.10	Cons. e trasf. frutta e ortaggi .	4	44	222
1.04.03	Pesca da terra	—	—	—	3.01.11	Estratti, dadi alim. e torref. caffè	5	30	21
1.04.04	Pesca con naviglio	—	—	—	<i>3.01 D</i>	<i>Industria casearia</i>	163	956	2.550
1.04.05	Pesca con tonnare.	—	—	—	3.01.12	Trattam. igien. latte alimentare	2	24	66
1.04.06	Allev. pesci e molluschi bivalvi	—	—	—	3.01.13	Trasformazione del latte	161	932	2.484
1.05	ATTIV. CONNESSE CON L'AGRICOLTURA	750	3.428	6.088	<i>3.01 E</i>	<i>Industria olearia.</i>	6	38	293
1.05 A	<i>Attiv. trasf. annesse ad az. agric.</i>	345	2.051	5.503	3.01.14	Prod. olio d'oliva per spremitura	1	12	41
1.05.01	Conserv. e trasf. frutta e ortaggi	—	—	—	3.01.15	Prod. olio di semi per spremitura	5	26	252
1.05.02	Trasformazione del latte	335	1.824	5.069	3.01.16	Prod. olio al solv. da sanse oliva	—	—	—
1.05.03	Prod. olio oliva per spremitura.	—	—	—	3.01.17	Raff. oli veg., prod. oli per sintesi	—	—	—
1.05.04	Prod. vini e mosti concentrati.	6	77	433	<i>3.01 F</i>	<i>Industrie alimentari varie.</i>	27	535	21.300
1.05.05	Altri stab. di trasf. ann. ad az. agr.	4	150	1	3.01.18	Prod. e raffinaz. zucchero . . .	2	326	20.558
1.05 B	<i>Esercizio di macchine agricole. . .</i>	349	1.117	71	3.01.19	Prod. ostie, coni e cialde . . .	—	—	—
1.05.06	Macchine agricole conto terzi. .	345	1.103	71	3.01.20	Produzione di lieviti.	—	—	—
1.05.07	Macchine agricole di consorzi e cooperative aziendali.	4	14	—	3.01.21	Altri stab. delle ind. alimentari	25	209	742
1.05 C	<i>Enti economici per l'agricoltura . .</i>	56	260	514	<i>3.01 G</i>	<i>Industrie bevande alcoliche</i>	24	297	759
1.05.08	Produzione e distribuzione mezzi tecnici per l'agricoltura	56	260	514	3.01.22	Prod. vini e mosti concentrati	12	199	509
					3.01.23	Alcol di 2ª cat., acquav. e liquori	12	98	250
					3.01.24	Malto, birra ed estratti di malto	—	—	—
2	INDUSTRIE ESTRATTIVE. . . .	38	257	1.169	<i>3.01 H</i>	<i>Industrie delle bevande analcoliche.</i>	17	86	265
2.01	ESTRAZ. CARBONI FOSSILI E TORBA .	—	—	—	3.01.25	Bevande analcoliche e seltz . . .	17	86	265
2.01.01	Miniere di carboni fossili. . . .	—	—	—	<i>3.01 I</i>	<i>Industria del freddo</i>	8	29	317
2.01.02	Ricerche di carboni fossili	—	—	—	3.01.26	Produzione di ghiaccio.	7	26	248
2.01.03	Miniere di lignite	—	—	—	3.01.27	Mag. frigor. per conto terzi . .	1	3	71
2.01.04	Cave di torba.	—	—	—	3.02	INDUSTRIA DEL TABACCO.	—	—	—
2.01.05	Ricerche di lignite.	—	—	—	3.02.01	Stagion., manipol. foglie tabacco	—	—	—
2.01.06	Ricerche di torba	—	—	—	3.02.02	Lavoraz. tabacchi stagionati . . .	—	—	—
2.02	ESTRAZ. COMBUST. LIQUIDI E GASSOSI	—	—	—	3.03	IND. SETA, COTONE E LAV. FIBRE ARTIF.	5	121	245
2.02.01	Min. combust. liquidi e gassosi	—	—	—	<i>3.03 A</i>	<i>Industria della seta</i>	2	66	91
2.02.02	Ric. combust. liquidi e gassosi	—	—	—	3.03.01	Produzione del seme bachi. . . .	—	—	—
2.03	ESTRAZIONE MINERALI METALLIFERI.	—	—	—	3.03.02	Essiccazione di bozzoli.	—	—	—
2.03.01	Miniere di minerali ferrosi	—	—	—	3.03.03	Trattura della seta	—	—	—
2.03.02	Min. di min. metallif. non ferrosi	—	—	—	3.03.04	Torcitura della seta	1	60	91
2.03.03	Ricerche di minerali metalliferi	—	—	—	3.03.05	Filatura di cascami di seta. . . .	—	—	—
2.04	ESTRAZIONE DI ALTRI MINERALI . .	38	257	1.169	3.03.06	Tessitura della seta	—	—	—
2.04 A	<i>Estr. marmo e pietre da costruz. .</i>	38	257	1.169	3.03.07	Tint., stampa filati e tessuti seta	1	6	—
2.04.01	Cave di marmo e pietre affini.	—	—	—	<i>3.03 B</i>	<i>Industria del cotone</i>	3	55	154
2.04.02	Cave di sabbia, ghiaia e pietrisco	38	257	1.169	3.03.08	Filatura e ritorcitura del cotone	—	—	—
2.04 B	<i>Estr. solfo, sale e altri min. non met.</i>	—	—	—	3.03.09	Tessitura del cotone.	3	55	154
2.04.03	Miniere di solfo.	—	—	—	3.03.10	Tint., stampa tessuti di cotone	—	—	—
2.04.04	Prod. sale marino e di ebollizione	—	—	—	<i>3.03 C</i>	<i>Lav. fibre tessili artificiali e sintetiche</i>	—	—	—
2.04.05	Sorgenti di acque minerali	—	—	—	3.03.11	Torc. fibre tessili artif. e sintet.	—	—	—
2.04.06	Estr. caolino, argilla e gesso . .	—	—	—	3.03.12	Tess. fibre tessili artif. e sintet.	—	—	—
2.04.07	Ricerche minerali non metalliferi	—	—	—	3.03.13	Tint., stampa fib. tess. art. e sint.	—	—	—
2.04.08	Estr. di altri miner. non metallif.	—	—	—	3.04	INDUSTRIE DELLA LANA	7	18	62
3	INDUSTRIE MANIFATTURIERE	6.524	33.487	134.080	3.04.01	Lavatura meccanica della lana.	1	6	7
3.01	INDUSTRIE ALIMENTARI E AFFINI . .	647	4.289	38.782	3.04.02	Pettinatura della lana	—	—	—
3.01 A	<i>Ind. molitoria e pastificazione. . .</i>	314	1.418	10.741	3.04.03	Filatura della lana pettinata . .	—	—	—
3.01.01	Filatura e altre lavoraz. di cereali	15	110	519	3.04.04	Filatura della lana cardata. . . .	—	—	—
3.01.02	Molitura di cereali.	204	757	7.890	3.04.05	Tessitura della lana	—	—	—
3.01.03	Panificazione	81	268	2.300	3.04.06	Filat. e tess. a mano della lana	6	12	55
3.01.04	Pastificazione	14	283	2.102	3.04.07	Tintura, stampa tessuti di lana	—	—	—
					3.05	IND. FIBRE DURE E TESSILI VARIE .	678	3.355	1.627
3.05 A	<i>Industria canapa, lino e iuta . . .</i>	3	7	3	3.05 A	<i>Industria canapa, lino e iuta . . .</i>	3	7	3
3.05.01	Lavorazione canapa e lino	—	—	—	3.05.01	Lavorazione canapa e lino	—	—	—
3.05.02	Lavorazione della iuta.	—	—	—	3.05.02	Lavorazione della iuta.	—	—	—
3.05.03	Fabbricazione cordami e spaghi	3	7	3	3.05.03	Fabbricazione cordami e spaghi	3	7	3

Segue TAV. 9 Unità locali, addetti e potenza utilizzabile, per categorie di attività economica

N classifi- cazione	RAMI, CLASSI, SOTTOCLASSI E CATEGORIE DI ATTIVITÀ ECONOMICA	UNITÀ LOCALI			N classifi- cazione	RAMI, CLASSI, SOTTOCLASSI E CATEGORIE DI ATTIVITÀ ECONOMICA	UNITÀ LOCALI		
		N	Addetti	Potenza utilizza- bile HP			N	Addetti	Potenza utilizza- bile HP
3.05 B	<i>Ind. tessili non altrove classificate</i>	675	3.348	1.624	3.12	MACCH. NON ELETTR. E CARP. METALL.	92	2.354	5.657
3.05.04	Lavor. e classif. cascami tessili	—	—	—					
3.05.05	Fabbricazione tappeti da terra . . .	1	1	—	3.12 A	<i>Fonderie di 2ª fusione</i>	4	51	162
3.05.06	Tessuti di maglia e maglieria. . .	619	3.268	1.607	3.12.01	Fonderie di ghisa	1	42	138
3.05.07	Reti da pesca e da caccia . . .	1	1	—	3.12.02	Fonderie di metalli non ferrosi.	3	9	24
3.05.08	Corde e tappeti di cocco.	—	—	—					
3.05.09	Passamanerie, tulli, veli, pizzi . .	53	66	9	3.12 B	<i>Macch. motr., app. imp. soll. e trasp.</i>	3	53	163
3.05.10	Nastri e tessuti elastici	—	—	—	3.12.03	Macchine motrici non elettriche	1	5	16
3.05.11	Lavoraz. setole, pelo, penne . . .	—	—	—	3.12.04	Trasmissioni e organi relativi . .	2	48	147
3.05.12	Filatura e tessitura dell'amianto	—	—	—	3.12.05	App. per imp. di sollev. e trasp.	—	—	—
3.05.13	Filati, tessuti non altrove classif.	1	12	8	3.12.06	Motori a comb. interna per aerom.	—	—	—
3.05.14	Tint., stampa tess. non altr. class.	—	—	—					
3.06	IND. VESTIARIO E ABBIGLIAMENTO. . .	1.559	3.346	366	3.12 C	<i>Macchine utensili</i>	3	9	31
3.06.01	Fabbricazione feltri e cappelli . . .	—	—	—	3.12.07	Macch. utens. per lav. metalli . .	1	6	18
3.06.02	Fabbr. trecce e cappelli di paglia	5	19	8	3.12.08	Macch. utens. per lavor. legno.	—	—	—
3.06.03	Laboratori di modisteria.	5	6	—	3.12.09	Utensileria per macchine utensili	2	3	13
3.06.04	Laboratori confezione vestiario . .	1.327	2.884	259	3.12 D	<i>Macch. operatr. e per agricoltura . .</i>	30	577	1.525
3.06.05	Laboratori confezione pellicce. . .	6	19	1	3.12.10	Macch. per agricoltura.	16	283	943
3.06.06	Laboratori confezione biancheria	130	215	18	3.12.11	Macch. per estraz. e tratt. miner.	3	47	125
3.06.07	Fabbricazione guanti in pelle. . .	—	—	—	3.12.12	Macch. per ind. tessile e vestiario	—	—	—
3.06.08	Oggetti di ornamento e arredam.	3	19	5	3.12.13	Macch. per carta e grafiche . . .	—	—	—
3.06.09	Fabbricazione di bottoni.	3	10	62	3.12.14	Macch. per siderurgia e fonderia	—	—	—
3.06.10	Confez. varie o access. vestiario	14	40	6	3.12.15	Macch. per ind. chimiche e alim.	4	108	135
3.06.11	Labor. di tappezziere in stoffa.	47	103	6	3.12.16	Pompe, compressori e simili . . .	7	139	322
3.06.12	Laboratori di materasso	19	31	1	3.12 E	<i>Carpent. metall. e appar. termici . .</i>	41	1.399	3.132
3.07	INDUSTRIE DELLE CALZATURE.	477	1.344	491	3.12.17	Carpenteria metallica	19	993	2.418
3.07.01	Calzaturifici.	36	807	395	3.12.18	Mobili e arredi metallici	14	207	575
3.07.02	Confez. e rip. a mano di calzature	434	526	83	3.12.19	Forni a combust. e appar. termici	1	2	15
3.07.03	Riparaz. a macchina di calzature	7	11	13	3.12.20	Appar. termici per uso domestico	7	197	124
3.08	INDUSTRIE DELLE PELLI E DEL CUOIO	39	61	21	3.12.21	Carrozzele per bambini e infermi	—	—	—
3.08.01	Concerie	2	7	1	3.12.22	Costruz. caldaie e serbatoi . . .	—	—	—
3.08.02	Concia, tint. pelli per pellicceria	—	—	—	3.12.23	Costruz. appar. igienico-sanitari.	—	—	—
3.08.03	Fabbr. articoli di cuoio e pelle	37	54	20	3.12 F	<i>Prod. mecc. non altrove classificati.</i>	11	265	644
3.09	IND. MOBILIO E ARREDAM. IN LEGNO	205	913	1.862	3.12.24	Serram. e minuterie metalliche.	7	83	286
3.09.01	Fabbr. mobili e arred. in legno	181	867	1.831	3.12.25	Scatolame e fustame metallico . .	—	—	—
3.09.02	Laccat., dorat., lucidatura mobili	24	46	31	3.12.26	Fabbricazione molle	1	2	7
3.10	INDUSTRIE DEL LEGNO.	871	3.929	9.785	3.12.27	Bulloneria e viteria lavorata . . .	1	15	32
3.10 A	<i>Ind. del legno, del sughero e affini</i>	842	3.866	9.699	3.12.28	Stoviglie, vasellame, posateria . .	2	165	319
3.10.01	Stagion. e conserv. del legno . . .	52	177	510	3.12.29	Coll. ed attrezzi per mestieri	—	—	—
3.10.02	Prod. compensati e tranciati . . .	25	1.096	2.790	3.12.30	Armi da fuoco e materiale bellico	—	—	—
3.10.03	Fabbricaz. recipienti in legno . . .	92	571	1.328	3.13	APPAR. ELETTR. E DI TELECOMUNICAZ.	9	311	185
3.10.04	Falegnameria e carpent. in legno	500	1.000	2.645	3.13.01	Macchine e apparecchi elettrici.	7	219	132
3.10.05	Fabbric. utensili e attrezzi.	34	124	293	3.13.02	Apparecchi di telecomunicazione	2	92	53
3.10.06	Prepar. crine veget. e lav. vimini	38	160	16	3.14	MECC. DI PRECIS., OREFIC., ARGENT.	15	67	71
3.10.07	Fabbricazione scope	44	119	51	3.14.01	Apparecchi per prove materiali	—	—	—
3.10.08	Lavorazione sughero.	1	5	7	3.14.02	Orologi e movimenti orologeria	1	21	22
3.10.09	Fabbricazione infissi.	54	592	1.999	3.14.03	Strumenti ottici.	—	—	—
3.10.10	Fabbricazione bauli in legno . . .	—	—	—	3.14.04	Strum. per misure peso e capacità	1	5	11
3.10.11	Fabbricaz. di casse da morto . . .	2	22	60	3.14.05	Macchine per scrivere e calcolare	—	—	—
3.10.12	Fabbric. di modelli per fonderia	—	—	—	3.14.06	Strum. e apparecchi per medicina	10	37	37
3.10 B	<i>Ind. veic. e carpent. navale in legno</i>	29	63	86	3.14.07	Medaglie, oreficeria e argenteria	3	4	1
3.10.13	Costruz. e riparaz. veicoli in legno	26	59	86	3.14.08	Strum. topografici e geodetici . .	—	—	—
3.10.14	Carpenteria navale in legno . . .	3	4	—	3.14.09	Costruz. bilance precisione . . .	—	—	—
3.11	INDUSTRIE METALLURGICHE.	7	293	5.790	3.15	OFFICINE MECCANICHE	1.478	3.871	6.288
3.11.01	Prod. ghisa, acciaio e ferroleghie	2	90	3.097	3.15.01	Fuc., stamp. e imb. met. ferrosi	—	—	—
3.11.02	Trafilazione a freddo di tubi . . .	5	203	2.693	3.15.02	Fuc., stamp., imbut. met. non fer.	—	—	—
3.11.03	Prod. e lavor. metalli non ferrosi	—	—	—	3.15.03	Tratt. sup. ed elettro galv. met.	24	193	274
3.11.04	Pezzi acc. fucin. e stamp. a caldo	—	—	—	3.15.04	Picchettaggio e coloritura navi.	—	—	—
3.11.05	Fabbric. tubi senza saldatura . . .	—	—	—	3.15.05	Off. da ramaio, stagnino, fabbro	378	751	1.447
3.11.06	Prod. fili ferro e acciaio	—	—	—	3.15.06	Riparazioni di autoveicoli . . .	310	1.163	1.932
3.11.07	Derivati lavorazione del filo . . .	—	—	—	3.15.07	Riparaz. motoveicoli e biciclette	358	535	295
3.11.08	Prod. bulloni e dadi grezzi	—	—	—	3.15.08	Rip. imp. frig. e macch. per scriv.	30	66	919
					3.15.09	Lav. e riparaz. mecc. generiche	148	533	1.195
					3.15.10	Ripar. macch. elettr. e telecom.	82	202	73
					3.15.11	Rip. appar. riscald. e idrico-san.	116	387	153
					3.15.12	Riparazione fonografi	—	—	—
					3.15.13	Ripar. strum. scientif. e di precis.	—	—	—

Segue TAV. 9 — Unità locali, addetti e potenza utilizzabile, per categorie di attività economica

N classi- fica- zione	RAMI, CLASSI, SOTTOCLASSI E CATEGORIE DI ATTIVITÀ ECONOMICA	UNITÀ LOCALI			N classi- fica- zione	RAMI, CLASSI, SOTTOCLASSI E CATEGORIE DI ATTIVITÀ ECONOMICA	UNITÀ LOCALI		
		N	Addetti	Potenza utilizza- bile HP			N	Addetti	Potenza utilizza- bile HP
3.15.14	Riparaz. strumenti ottici . . .	—	—	—	3.23	IND. POLIGRAFICHE ED EDITORIALI .	50	315	249
3.15.15	Riparazione di orologeria . . .	32	41	—	3.23.01	Stabilimenti arti grafiche . . .	41	297	246
3.15.16	Riparaz. strumenti musicali . .	—	—	—	3.23.02	Legatorie e rilegatorie	8	16	3
3.16	COSTRUZ. MEZZI DI TRASPORTO . . .	10	820	2.993	3.23.03	Editorie e agenzie di stampa .	1	2	—
3.16.01	Biciclette e loro parti	1	41	160	3.23.04	Laboratori riproduzione disegni.	—	—	—
3.16.02	Motoveicoli e mototelai	—	—	—	3.24	IND. FOTO-FONO-CINEMATOGRAFICHE .	61	122	16
3.16.03	Autoveicoli e autotelai	—	—	—	3.24.01	Studi fotografici	61	122	16
3.16.04	Carrozzerie per auto-motoveicoli	1	541	2.149	3.24.02	Produtz., sincron., doppiat. films	—	—	—
3.16.05	Parti e access. di auto-motoveic.	4	38	76	3.24.03	Incis. ediz. dischi fonografici . .	—	—	—
3.16.06	Materiale rotabile ferro-tramviar.	1	177	545	3.25	OGGETTI IN MATERIE PLASTICHE . .	45	233	172
3.16.07	Costruz. altri veicoli metallici .	3	23	63	3.25.01	Art. per ind. mecc. e mezzi trasp.	1	1	2
3.16.08	Costruz. e riparaz. di aeromobili	—	—	—	3.25.02	Fabbric. pavimenti, piastrelle . .	—	—	—
3.16.09	Cantieri navali per costr. metall.	—	—	—	3.25.03	Art. per ind. elettr. ed elettrodom.	—	—	—
3.16.10	Cantieri per demolizione navi .	—	—	—	3.25.04	Art. per ottica, foto-cinematogr.	—	—	—
3.17	LAVORAZ. MINERALI NON METALLIFERI	129	2.561	8.813	3.25.05	Artic. per industria chimica . .	—	—	—
3.17.01	Macinaz. minerali non metalliferi	—	—	—	3.25.06	Artic. per abbigliamento e arredam.	3	23	—
3.17.02	Lavorazione pietra da costruz. .	—	—	—	3.25.07	Artic. per farmacia e medicina.	—	—	—
3.17.03	Lavorazione marmi e pietre affini	44	177	531	3.25.08	Artic. per cancelleria e simili .	—	—	—
3.17.04	Fabbricazione cemento	2	3	—	3.25.09	Artic. per imballaggi e confez. .	1	2	6
3.17.05	Produzione calce viva e idrata.	2	18	1	3.25.10	Giocattoli e parti di strum. mus.	1	35	4
3.17.06	Produzione calce idraulica . . .	—	—	—	3.25.11	Fabbricaz. di articoli vari	39	172	160
3.17.07	Produzione di gesso	—	—	—	3.26	INDUSTRIE MANIFATTURIERE VARIE .	63	1.577	1.636
3.17.08	Fabbricazione laterizi	25	1.213	6.075	3.26.01	Cavi e condutt. elettrici isolati	—	—	—
3.17.09	Ceramica, grès e mater. refratt.	1	50	110	3.26.02	Lamp. elettr., lamp. e tubi lumin.	—	—	—
3.17.10	Fabbricazione abrasivi naturali.	1	8	3	3.26.03	Fabbric. strumenti musicali . .	2	3	—
3.17.11	Fabbr. manufatti in cemento .	46	597	1.772	3.26.04	Fabbric. e preparaz. cartapeccora	—	—	—
3.17.12	Fabbr. lastre, tubi di cem.-am.	—	—	—	3.26.05	Carta carb., nastri macch. scriv.	—	—	—
3.17.13	Fabbricazione e lavor. vetro . .	7	453	321	3.26.06	Materiali dielettrici	—	—	—
3.17.14	Lavoraz. pietre dure e preziose	—	—	—	3.26.07	Armat. e montat. per occhiali.	1	13	19
3.17.15	Fabbr.altri prod. min. non metall.	1	42	—	3.26.08	Manichini e materiali didattici .	—	—	—
3.18	INDUSTRIE CHIMICHE.	29	2.220	35.400	3.26.09	Altre industrie manifatturiere .	60	1.561	1.617
3.18.01	Chimico-estratt. e chimico-miner.	—	—	—	4	COSTRUZ. E INSTALL. IMPIANTI	639	9.592	10.160
3.18.02	Produzione di esplosivi	—	—	—	4.01	COSTRUZIONI	603	9.187	9.825
3.18.03	Acido solforico, concimi fosfatici	3	82	725	4.01.01	Cantieri per costruz. edili . . .	405	6.517	2.915
3.18.04	Soda, potassa, cloro e derivati .	1	273	4.563	4.01.02	Mov. di terra e lavori stradali .	52	821	464
3.18.05	Produtz. elettrodi di carbone . .	—	—	—	4.01.03	Edilizia specializzata	12	1.152	6.368
3.18.06	Carburo di calcio e abrasivi artif.	—	—	—	4.01.04	Edil. minore, attiv. aus. edilizia	134	697	78
3.18.07	Acido acetico e alcol metilico .	1	64	339	4.02	INDUSTRIE INSTALLAZIONE IMPIANTI .	36	405	335
3.18.08	Alcol etilico di 1ª categoria . .	—	—	—	4.02.01	Impianti riscald. idrico-sanitari.	24	345	284
3.18.09	Produzione di gas compressi . .	4	40	793	4.02.02	Imp. prod. e trasf. energia elettr.	11	59	49
3.18.10	Oli e grassi vegetali ed animali	1	16	195	4.02.03	Imp. telegr. telef. e radiotelegraf.	—	—	—
3.18.11	Saponi, detersivi, profumerie . .	10	80	341	4.02.04	Manutenz. e condutz. impianti .	1	1	2
3.18.12	Produtz. dei derivati agrumari .	—	—	—	5	ENERG. ELETTR., GAS E ACQUA	53	508	19.334
3.18.13	Tartari, tartrati e derivati . . .	—	—	—	5.01	PROD. E DISTRIB. ENERGIA ELETTRICA	15	290	415
3.18.14	Produzione farmaceut. ed affini	3	29	16	5.01.01	Prod. e distr. energia idroelettrica	15	290	415
3.18.15	Estratti per concia e tinta . . .	—	—	—	5.01.02	Prod. e distr. energia termoelett.	—	—	—
3.18.16	Colori organici sintetici	—	—	—	5.02	PRODUZIONE E DISTRIBUZIONE GAS .	4	131	571
3.18.17	Vernici, pitture, inchiostri, colle	3	5	4	5.02.01	Produtz. e distrib. gas illuminante	2	122	511
3.18.18	Mat. plastiche e resine sintetiche	2	1.628	28.424	5.02.02	Trasporto e distrib. gas naturali	1	5	—
3.18.19	Trasparente di cellulosa	—	—	—	5.02.03	Imbottigliamento gas in bombole	1	4	60
3.18.20	Produzione di materiali sensibili	—	—	—	5.03	DISTRIBUZIONE DI ACQUA	34	87	18.348
3.18.21	Produzioni chimiche varie	—	—	—	5.03.01	Distribuzione acqua potabile . .	8	19	377
3.18.22	Laboratori analisi chimiche . .	1	3	—	5.03.02	Distribuzione acqua non potabile	26	68	17.971
3.19	DERIVATI PETROLIO E CARBONE . .	1	294	5.844	6	COMMERCIO.	9.297	19.027	5.212
3.19.01	Oli minerali, miscele lubrificanti	—	—	—	6.01	COMMERCIO ALL'INGROSSO	768	2.294	1.001
3.19.02	Raffinerie di petrolio	1	294	5.844	6.01 A	Prodotti agricoli e alimentari . . .	454	1.156	609
3.19.03	Derivati distillazione del carbone	—	—	—	6.01.01	Cereali e legumi secchi	66	147	210
3.19.04	Cokerie	—	—	—	6.01.02	Sementi e piante officinali . . .	20	33	25
3.20	INDUSTRIE DELLA GOMMA ELASTICA .	33	101	139	6.01.03	Fiori, piante ornam. e semi giard.	2	5	—
3.20.01	Produtz. artic. gomma elastica.	2	4	11	6.01.04	Frutta, agrumi, ortaggi e funghi	34	178	40
3.20.02	Vulcan. e ripar. oggetti gomma	31	97	128					
3.21	PROD. CELL. TESS. E FIBR. TESS. ARTIF.	—	—	—					
3.21.01	Produzione cellul. per usi tessili	—	—	—					
3.21.02	Fibre tessili artific. e sintetiche.	—	—	—					
3.22	IND. DELLA CARTA E CARTOTECNICA.	14	972	7.586					
3.22.01	Fabbricaz. di carta e cartone .	4	553	7.360					
3.22.02	Trasformazione carta e cartone.	10	419	226					

Segue Tav. 9 — Unità locali, addetti e potenza utilizzabile, per categorie di attività economica

N. classificazione	RAMI, CLASSI, SOTTOCLASSI E CATEGORIE DI ATTIVITÀ ECONOMICA	UNITÀ LOCALI			N. classificazione	RAMI, CLASSI, SOTTOCLASSI E CATEGORIE DI ATTIVITÀ ECONOMICA	UNITÀ LOCALI		
		N	Addetti	Potenza utilizzabile HP			N	Addetti	Potenza utilizzabile HP
6.01.05	Animali vivi (bovini, suini, ecc.)	80	119	4	6.02.03	Macell. di carne ovina e caprina	2	2	2
6.01.06	Uova e animali vivi da cortile	9	18	—	6.02.04	Macellerie di carne mista . . .	84	145	96
6.01.07	Carni bovine, suine, equine, ovine	2	4	2	6.02.05	Tripperie	—	—	—
6.01.08	Pollame morto e selvaggina . .	2	2	—	6.02.06	Rivend. pollame e selvaggina .	29	46	20
6.01.09	Salumi e conserve alimentari .	1	4	—	6.02.07	Pizzicherie e rosticcerie	67	161	62
6.01.10	Prod. pesca, freschi e congelati	7	17	20	6.02.08	Rivendite di pesce	4	8	—
6.01.11	Prodotti pesca, secchi e conserv.	—	—	—	6.02.09	Latterie (senza lic. di P.S.) . .	140	202	35
6.01.12	Latte, latticini e formaggi . . .	52	185	162	6.02.10	Cereali, farine, paste alimentari.	73	159	60
6.01.13	Farine, pane, paste alimentari . .	9	25	1	6.02.11	Pane e altri gen.al., con ann.forno	361	1.309	944
6.01.14	Vino, aceto e acque minerali . .	87	225	119	6.02.12	Gen. alim. con ann. ost. senza cuc.	54	135	32
6.01.15	Oli alimentari.	1	1	—	6.02.13	Dolciumi	23	64	59
6.01.16	Caffè e surrogati caffè	8	27	—	6.02.14	Frutta, ortaggi, legumi freschi .	339	538	12
6.01.17	Dolciumi di ogni genere	28	45	22	6.02.15	Drogherie.	78	158	38
6.01.18	Foraggi e semi oleosi	23	35	—	6.02.16	Vini, liquori, oli.	130	184	8
6.01.19	Zucchero	—	—	—	6.02.17	Tabacchi e altri generi monop.	140	248	2
6.01.20	Droghe, spezie e coloniali	9	31	1	6.02.18	Supermercati	—	—	—
6.01.21	Prod. agricoli e alimentari vari	14	55	3	6.02.19	Generi alimentari vari	681	1.480	368
6.01 B	Mat. prime e ausil. non alimentari	146	546	279	6.03	COMM. MIN. PROD. TESS. E ART. VEST.	1.205	2.321	95
6.01.22	Fibre tess. e filati uso industr.	1	6	—	6.03.01	Tessuti per abbigliam. e vestiario	220	491	3
6.01.23	Legname e affini	35	72	112	6.03.02	Confez. uomo, signora e bambino	34	85	—
6.01.24	Pelli greggie	2	5	—	6.03.03	Bianch., magl., art. abbigliam. .	82	161	—
6.01.25	Solfo, pietre per uso industriale	1	1	—	6.03.04	Filati, mercerie, passam. e ricami	371	579	10
6.01.26	Materiali da costruzione	25	89	43	6.03.05	Cappelli	29	50	—
6.01.27	Metalli ferrosi.	2	49	7	6.03.06	Cuoi, pellami e access. calzate. .	4	6	—
6.01.28	Metalli non ferrosi.	—	—	—	6.03.07	Calzature.	129	269	9
6.01.29	Minerali metalliferi	—	—	—	6.03.08	Ombrelli, bastoni, artic. viaggio	9	28	—
6.01.30	Combustibili solidi.	28	105	71	6.03.09	Pelliccerie	3	19	—
6.01.31	Oli miner., carbur. e lubrificanti	20	162	45	6.03.10	Articoli sportivi.	4	10	—
6.01.32	Cenci, cascami, carta da macero	17	27	—	6.03.11	Art. gomma, effetti vest. gomm.	9	20	—
6.01.33	Rottami metallici	15	30	1	6.03.12	Spaghi, cordami, sacchi, tele iuta	1	4	—
6.01 C	Prodotti industriali non aliment.	168	592	113	6.03.13	Art. in vimini, giunchi e simili	1	2	—
6.01.34	Prod. finiti in ferro o altro met.	1	19	—	6.03.14	Mobili	48	90	15
6.01.35	Macchine utensili	—	—	—	6.03.15	Stucchi, carte da parati ed affini	—	—	—
6.01.36	Macchine per l'industria tessile.	—	—	—	6.03.16	Utens., casual, vetrerie, ceramiche	71	116	3
6.01.37	Macchine per l'edilizia.	—	—	—	6.03.17	Chincaglierie e bigiotterie . . .	6	11	—
6.01.38	Altre macch. per ind. e comm.	1	2	—	6.03.18	Botteghe antiquarie	3	4	—
6.01.39	Attrezzi e mater. per uso industr.	1	5	—	6.03.19	Ogg. d'arte moderna e contemp.	—	—	—
6.01.40	Macchine e attrezzi agricoli . .	8	24	19	6.03.20	Quadri, bronzi, sculture, stampe	—	—	—
6.01.41	Macchine per scrivere e calcolare	—	—	—	6.03.21	Arredi sacri e articoli religiosi. .	2	6	—
6.01.42	Appar. e mater. radio-televisivo	3	9	—	6.03.22	Gioielli, orific., argent. e orolog.	73	120	2
6.01.43	Appar. ott., fotog., strum. precis.	1	1	—	6.03.23	Fiori e piante ornam. e da fiore	62	92	—
6.01.44	Orologerie ed accessori.	—	—	—	6.03.24	Tessuti per arredam. e tendaggi	1	2	—
6.01.45	Veicoli, access. e parti ricambio	7	26	48	6.03.25	Grandi magazzini	1	71	53
6.01.46	Gioie, pietre e metalli preziosi .	—	—	—	6.03.26	Indumenti e oggetti usati . . .	9	14	—
6.01.47	Prodotti chimici per l'agricoltura	51	97	33	6.03.27	Altri prodotti tess. e art. vestiario	33	71	—
6.01.48	Cuoi e pelli conciate	3	9	—					
6.01.49	Calzature ed access. per calzature	6	13	—	6.04	COMM. MIN. PROD. MECCAN. E ART. VARI	964	2.126	661
6.01.50	Tessuti per abbigliamento	13	82	—	6.04.01	Ferramenta, utensili, casseforti.	117	245	8
6.01.51	Tessuti per arredamento	—	—	—	6.04.02	Appar. e mater. per imp. idraul.	14	24	—
6.01.52	Filati, cucir., mercer. e passaman.	8	50	—	6.04.03	Macch. ap. attr. per agr. e ind.	29	70	6
6.01.53	Articoli abbigliam. e vestiario .	5	19	—	6.04.04	Macch., mob., attr. met. per uffici	5	25	5
6.01.54	Pellicce e pelli da pellicceria .	—	—	—	6.04.05	Mater. elettr., oggetti illuminaz.	76	232	6
6.01.55	Art. da viaggio, pellett., marocch.	—	—	—	6.04.06	Apparecchi elettrodomestici. . .	61	104	—
6.01.56	Mobili	2	2	—	6.04.07	Macch., mob. in met. per uso dom.	23	58	5
6.01.57	Oggetti di arredamento	—	—	—	6.04.08	Appar. ott., fot., strum. di precis.	10	23	7
6.01.58	Carta da parati.	—	—	—	6.04.09	Armi, muniz., attr. caccia e pesca	12	18	1
6.01.59	Macch. e appar. per uso domestico	1	2	—	6.04.10	Veicoli, pezzi ricambio e access.	38	234	145
6.01.60	Vetrerie, cristallerie, ceramiche .	8	47	—	6.04.11	Motoveic., bicicl., pezzi ricambio	12	39	8
6.01.61	Spaghi e cordami, sacchi e simili	1	1	—	6.04.12	Cartolerie.	71	144	—
6.01.62	Recip. in legno, articoli vimini.	14	36	—	6.04.13	Librerie	6	14	—
6.01.63	Carta e cartone in genere	3	10	—	6.04.14	Rivendite giornali e riviste . . .	69	106	1
6.01.64	Artic. cartoleria e cancelleria . .	3	12	—	6.04.15	App. rad.-telev., gramm., dischi	51	98	—
6.01.65	Libri.	1	1	—	6.04.16	Pianof. e strum. a fiato e corda	—	—	—
6.01.66	Prod. chimici, oli e grassi per ind.	3	22	10	6.04.17	Edizioni musicali	—	—	—
6.01.67	Colori e vernici	1	1	—	6.04.18	Giocattoli e affini	7	24	—
6.01.68	Saponi bucato, deters. e candele	5	9	1	6.04.19	Vernici, smalti, colori, pennelli.	15	36	11
6.01.69	Special. medicinali e profumeria	9	52	—	6.04.20	Laterizi, cemento, calce	25	44	23
6.01.70	Art. sanit., da medic. e ferri chir.	4	14	1	6.04.21	Art. sanit., prod. chimico-farmac.	2	5	—
6.01.71	Giocattoli e articoli sportivi . .	1	3	—	6.04.22	Profum., ogg. per toletta e igien.	16	35	—
6.01.72	Strum. musicali e accessori	—	—	—	6.04.23	Distributori di carburanti	137	241	286
6.01.73	Altri prod. ind. non alimentari.	4	24	1	6.04.24	Distributori di gas in bombole.	37	76	22
6.02	COMM. MINUTO GENERI ALIMENTARI.	2.491	5.322	2.020	6.04.25	Legna da ardere e carbone . . .	29	67	106
6.02.01	Macellerie di carne bovina	230	388	232	6.04.26	Concimi e altri prod. utili agric.	94	152	21
6.02.02	Macellerie di carne equina	56	95	50	6.04.27	Saponi da bucato, detersivi, ecc.	—	—	—

Segue Tav. 9 — Unità locali, addetti e potenza utilizzabile, per categorie di attività economica

N classi- fica- zione	RAMI, CLASSI, SOTTOCLASSI E CATEGORIE DI ATTIVITÀ ECONOMICA	UNITÀ LOCALI			N classi- fica- zione	RAMI, CLASSI, SOTTOCLASSI E CATEGORIE DI ATTIVITÀ ECONOMICA	UNITÀ LOCALI		
		N	Addetti	Potenza utilizza- bile HP			N	Addetti	Potenza utilizza- bile HP
6.04.28	Francobolli da collezione	—	—	—	7.05	TRASPORTI MARITTIMI	—	—	—
6.04.29	Animali vivi (pesci col., cani, ecc.)	—	—	—	7.05.01	Navigazione di cabotaggio	—	—	—
6.04.30	Altri articoli e prodotti vari . .	8	12	—	7.05.02	Navigazione internazionale	—	—	—
6.05	COMM. MIN. GEN. ALIM. E NON ALIM.	299	595	96	7.06	TRASPORTI AEREI	—	—	—
6.05.01	Carne, pollame, selvagg. e uova	1	1	1	7.06.01	Servizi di trasporti interni	—	—	—
6.05.02	Pane, paste alimentari e farine .	124	245	52	7.06.02	Servizi di trasp. internazionali . .	—	—	—
6.05.03	Pizzich., salum., sals., rosticcerie	25	50	12	7.07	ATTIVITÀ AUSILIARIE TRASPORTI. . .	114	278	120
6.05.04	Frutta, ortaggi e generi affini . .	20	39	4	7.07.01	Agenzie di viaggio e turismo . . .	2	4	—
6.05.05	Vini, liquori, oli	3	4	—	7.07.02	Servizi ausiliari ferrovie	3	55	62
6.05.06	Generi alimentari vari	104	213	26	7.07.03	Serv. ausil. trasp. su via ordin. . .	52	111	50
6.05.07	Tessuti, biancheria, merceria . . .	15	31	—	7.07.04	Serv. ausil. trasp. mar., lac. e fluv.	—	—	—
6.05.08	Calzature e accessori, pellami . .	—	—	—	7.07.05	Servizi ausil. trasporti via aerea .	—	—	—
6.05.09	Mobili legno, articoli vimini . . .	—	—	—	7.07.06	Impr. carico, scarico e facch. . . .	6	35	2
6.05.10	Prod. tessili e artic. vestiario . .	4	6	—	7.07.07	Imprese di portabagagli	—	—	—
6.05.11	Prod. meccanici e affini	1	2	—	7.07.08	Imprese di spedizioni	—	—	—
6.05.12	Prod. e artic. vari non aliment.	2	4	1	7.07.09	Noleggio mezzi di trasporto	51	73	6
6.06	COMMERCIO AMBULANTE	1.924	2.508	—	7.08	COMUNICAZIONI	90	964	63
6.06.01	Generi alimentari	1.070	1.332	—	7.08.01	Servizi postelegrafonici	87	960	63
6.06.02	Articoli abbigliamento	399	581	—	7.08.02	Servizi radiotelegraf. e televisivi	—	—	—
6.06.03	Articoli vari	455	595	—	7.08.03	Servizi ausiliari comunicazioni . .	3	4	—
6.07	ALBERGHI E PUBBLICI ESERCIZI . .	1.445	3.444	921	8	CREDITO E ASSICURAZIONE	295	1.234	156
6.07.01	Alberghi, pensioni, locande	110	431	80	8.01	CREDITO	117	801	156
6.07.02	Stabilimenti balneari	1	1	50	8.01.01	Ist. emiss. e di diritto pubblico . .	2	95	30
6.07.03	Ristoranti, trattorie, osterie . . .	466	1.160	316	8.01.02	Banche, casse di risparmio, ecc. . .	45	311	5
6.07.04	Caffè, bar, gelaterie e simili	786	1.702	424	8.01.03	Istituti speciali credito	67	388	121
6.07.05	Pasticc. con event. anness. prod. .	12	34	19	8.01.04	Monti pegno 2 ^a cat. e agenzie private di pegno	—	—	—
6.07.06	Latterie	57	83	27	8.01.05	Mutue di credito	3	7	—
6.07.07	Sale da bigliardo, sale da ballo . .	13	33	5	8.01.06	Servizi ausiliari del credito	—	—	—
6.08	ATTIVITÀ AUSILIARIE DEL COMMERCIO	201	417	418	8.02	ASSICURAZIONE	74	184	—
6.08.01	Magazz. gen. dep. conto terzi . . .	14	83	158	8.02.01	Assicurazione ramo vita	—	—	—
6.08.02	Mag. dep. ditte ind. e comm.	21	36	207	8.02.02	Assicurazione ramo danni	—	—	—
6.08.03	Rappresentanze di commercio	84	168	50	8.02.03	Assicurazione mista	3	9	—
6.08.04	Mediazione immobili e terreni . . .	2	3	—	8.02.04	Servizi ausiliari assicurazione . . .	71	175	—
6.08.05	Imprese immobiliari	1	3	—	8.03	GESTIONI FINANZIARIE	104	249	—
6.08.06	Mediazione di bestiame	—	—	—	8.03.01	Istituti finanziari	—	—	—
6.08.07	Mediazione di merci varie	2	3	—	8.03.02	Gestione entrate finanziarie	90	227	—
6.08.08	Agenzie distribuz. prodotti vari . .	6	15	—	8.03.03	Banchi lotto, conc. pronost., ecc. .	14	22	—
6.08.09	Agenz. inform. comm. e serv. vari . .	8	18	—	9	SERV. E ATTIV. SOCIALI VARIE	1.292	2.379	871
6.08.10	Vendita all'asta mobili e oggetti . .	—	—	—	9.01	SERVIZI PER IGIENE E PULIZIA	1.006	1.681	567
6.08.11	Agenzie di pubblicità	4	11	—	9.01.01	Serv. igiene ed estet. persona . . .	849	1.231	193
6.08.12	Gestione di pubblici mercati	56	72	3	9.01.02	Lavand., stiererie, smacchiatricie .	115	292	364
6.08.13	Forniture di bordo, casermaggio . .	1	1	—	9.01.03	Serv. pulizia e disinfezione locali	4	9	4
6.08.14	Noleggio attrezzature, macchine . .	1	3	—	9.01.04	Servizi nettezza urbana	18	111	6
6.08.15	Noleggio oggetti uso personale . . .	1	1	—	9.01.05	Servizi funebri	20	38	—
7	TRASPORTI E COMUNICAZIONI.	969	3.840	710	9.02	SERVIZI DELLO SPETTACOLO.	152	424	301
7.01	TRASP. FERROV. E TRAMV. ESTRAURB.	29	908	421	9.02.01	Imprese dello spettacolo	152	424	301
7.01.01	Ferrovie esercitate dallo Stato . .	16	671	318	9.03	SERVIZI SANITARI	116	238	2
7.01.02	Ferrovie in concessione	13	237	103	9.03.A	<i>Servizi sanitari privati</i>	116	238	2
7.01.03	Servizi tramvie estraurbane	—	—	—	9.03.01	Stab. idropinici e idrotermali . . .	—	—	—
7.02	TRASPORTI ESTRAURBANI SU STRADA .	663	1.490	70	9.03.05	Farmacie	116	238	2
7.02.01	Autel., filovie, funivie estraurb. .	4	134	39	9.04	SERV. PRIV. ISTR. E FORMAZ. PROFES.	16	33	1
7.02.02	Trasporto persone con autovett. . .	106	124	10	9.04.03	Scuole guida, pilotaggio e simili . .	16	33	1
7.02.03	Serv. estraurb. trasporto merci . . .	553	1.232	21	9.08	SERV. VARI NON ALTROVE CLASSIFIC.	2	3	—
7.03	TRASPORTI URBANI	69	192	36	9.08.03	Copisterie	2	3	—
7.03.01	Tramvie, filovie, autolinee	1	103	33	9.08.06	Centri meccanogr. per conto terzi	—	—	—
7.03.02	Trasp. pers. con vett. e autovett. . .	44	55	3					
7.03.03	Servizi urbani trasporto merci . . .	24	34	—					
7.04	TRASPORTI LACUALI E FLUVIALI . . .	4	8	—					
7.04.01	Navigazione lacuale	1	4	—					
7.04.02	Navigazione fluviale	3	4	—					
						TOTALE	19.886	73.031	177.781

TAV. 10 — Addetti alle unità locali per categoria posizionale e sesso

N classi- fica- zione	RAMI, CLASSI E SOTTOCLASSI DI ATTIVITÀ ECONOMICA	IMPRENDI- TORI, TITOLARI, COOPERATORI		FAMILIARI COADIUVANTI		DIRIGENTI E IMPIEGATI		CATEGORIE SPECIALI, OPERAI SPE- CIALIZZATI E QUALIFICATI		OPERAI COMUNI E MANOVALI		APPRENDISTI		ALTRI		TOTALE	
		MF	M	MF	M	MF	M	MF	M	MF	M	MF	M	MF	M	MF	M
		1	AGRICOLTURA, FORESTE, CACCIA E PESCA	813	805	210	200	192	155	1.254	1.248	985	822	51	51	2	2
1.03	Foreste	15	15	5	5	1	1	12	12	21	21	—	—	—	—	54	54
1.04	Pesca	22	22	3	3	—	—	—	—	—	—	—	—	—	—	25	25
1.04 A	<i>Pesca in acque dolci</i>	22	22	3	3	—	—	—	—	—	—	—	—	—	—	25	25
1.04 B	<i>Pesca e allev. in acque marine.</i>	—	—	—	—	—	—	—	—	—	—	—	—	—	—	—	—
1.05	Attività connesse con l'agricoltura	776	768	202	192	191	154	1.242	1.236	964	801	51	51	2	2	3.428	3.204
1.05 A	<i>Attività trasform. annesse ad aziende agricole o svolte in sociale</i>	365	363	11	9	33	27	891	885	705	581	45	45	1	1	2.051	1.911
1.05 B	<i>Esercizio di macchine agricole</i>	410	404	191	183	2	1	327	327	182	177	5	5	—	—	1.117	1.097
1.05 C	<i>Enti economici per l'agricoltura.</i>	1	1	—	—	156	126	24	24	77	43	1	1	1	1	260	196
2	INDUSTRIE ESTRATTIVE	41	41	13	12	10	7	114	114	70	70	3	3	6	6	257	253
2.01	Estraz. di carboni fossili e di torba	—	—	—	—	—	—	—	—	—	—	—	—	—	—	—	—
2.02	Estraz. di combustibili liquidi e gassosi	—	—	—	—	—	—	—	—	—	—	—	—	—	—	—	—
2.03	Estraz. di minerali metalliferi	—	—	—	—	—	—	—	—	—	—	—	—	—	—	—	—
2.04	Estraz. di altri minerali	41	41	13	12	10	7	114	114	70	70	3	3	6	6	257	253
2.04 A	<i>Marmo, pietre e altri mater. da costruz.</i>	41	41	13	12	10	7	114	114	70	70	3	3	6	6	257	253
2.04 B	<i>Solfo, sale e altri miner. non metalliferi</i>	—	—	—	—	—	—	—	—	—	—	—	—	—	—	—	—
3	INDUSTRIE MANIFATTURIERE	7.424	5.874	2.578	1.480	1.554	1.120	8.107	6.559	8.813	5.149	4.855	2.697	156	134	33.487	23.013
3.01	Industrie alimentari e affini	782	753	498	314	234	167	1319	1.137	1.264	970	162	114	30	27	4.289	3.482
3.01 A	<i>Ind. molitoria e della pastificazione.</i>	391	376	306	198	43	21	350	302	286	225	34	30	8	6	1.418	1.158
3.01 B	<i>Industria dolciaria</i>	35	32	23	11	5	2	12	10	41	19	50	14	1	1	167	89
3.01 C	<i>Industria conserviera</i>	80	77	44	24	53	31	217	204	295	231	57	52	17	16	763	625
3.01 D	<i>Industria casearia</i>	180	175	70	51	27	22	317	306	341	299	17	17	4	4	956	874
3.01 E	<i>Industria olearia</i>	6	6	2	2	2	—	14	13	14	13	—	—	—	—	38	34
3.01 F	<i>Industrie alimentari varie</i>	29	29	9	6	74	68	299	235	121	90	3	1	—	—	535	429
3.01 G	<i>Industrie bevande alcoliche.</i>	28	27	19	10	22	18	88	46	139	83	1	—	—	—	297	184
3.01 H	<i>Industrie bevande analcoliche.</i>	21	19	19	11	6	3	16	15	24	17	—	—	—	—	86	65
3.01 I	<i>Industria del freddo.</i>	12	12	6	1	2	2	6	6	3	3	—	—	—	—	29	24
3.02	Industria del tabacco	—	—	—	—	—	—	—	—	—	—	—	—	—	—	—	—
3.03	Ind. della seta, del cotone e della lavoraz. delle fibre tessili artif. e sintetiche	5	4	5	5	3	2	66	7	29	3	13	1	—	—	121	22
3.03 A	<i>Industria della seta</i>	2	2	—	—	3	2	44	5	14	1	3	—	—	—	66	10
3.03 B	<i>Industria del cotone.</i>	3	2	5	5	—	—	22	2	15	2	10	1	—	—	55	12
3.03 C	<i>Lavoraz. fibre tessili artif. e sintetiche</i>	—	—	—	—	—	—	—	—	—	—	—	—	—	—	—	—
3.04	Industrie della lana	8	5	6	4	—	—	—	—	4	—	—	—	—	—	18	9
3.05	Ind. delle fibre dure e tessili varie.	817	259	267	85	33	14	363	129	589	161	1.275	331	11	6	3.355	985
3.05 A	<i>Canapa, lino, iuta e simili</i>	3	3	2	2	—	—	—	—	—	—	2	—	—	—	7	5
3.05 B	<i>Tessili varie non altrove classificate</i>	814	256	265	83	33	14	363	129	589	161	1.273	331	11	6	3.348	980
3.06	Ind. del vestiario e dell'abbigliamento	1.571	687	445	75	46	17	459	54	325	50	496	60	4	1	3.346	944
3.07	Industrie delle calzature	502	490	81	47	10	5	280	136	217	81	253	93	1	1	1.344	853
3.08	Ind. delle pelli e del cuoio	40	39	9	3	—	—	1	1	5	1	6	6	—	—	61	50
3.09	Ind. mobilio e arredam. in legno	254	250	101	88	18	9	167	163	199	178	173	158	1	1	913	847
3.10	Industrie del legnco	1.046	1.033	407	290	95	51	417	368	1.657	736	304	222	3	3	3.929	2.703
3.10 A	<i>Legno, sughero e affini</i>	1.010	997	397	280	95	51	417	368	1.650	729	294	212	3	3	3.866	2.640
3.10 B	<i>Veicoli e carpenteria navale</i>	36	36	10	10	—	—	—	—	7	7	10	10	—	—	63	63
3.11	Industrie metallurgiche	11	11	1	1	19	13	63	61	154	154	41	41	4	4	293	285
3.12	Costruz. di macchine non elettriche, di carpenteria metallica e simili	145	141	35	28	170	123	665	646	774	584	558	513	7	5	2.354	2.040
3.12 A	<i>Fonderie di 2ª fusione</i>	3	3	1	1	—	—	13	11	32	29	2	2	—	—	51	46
3.12 B	<i>Macchine motrici non elettriche.</i>	5	4	—	—	1	—	7	7	4	4	36	36	—	—	53	51
3.12 C	<i>Macch. utens. e utensileria per macch.</i>	4	4	1	—	—	—	1	1	2	2	1	1	—	—	9	8
3.12 D	<i>Macch. operatrici e per agricoltura</i>	49	47	25	20	42	31	150	150	214	176	97	97	—	—	577	521
3.12 E	<i>Carpent. metallica, forni e caldaie</i>	66	65	7	6	106	85	459	456	385	338	371	360	5	4	1.399	1.314
3.12 F	<i>Prod. meccan. non altrove classificati</i>	18	18	1	1	21	7	35	21	137	35	51	17	2	1	265	100
3.13	Costruz. di macchine e appar. elettrici	8	8	3	1	19	17	103	103	45	37	130	74	3	3	311	243
3.14	Meccanica di precis.; officina, argenteria	16	16	4	2	3	3	20	17	8	8	16	14	—	—	67	60
3.15	Officine meccaniche	1.659	1.649	495	436	42	26	456	454	400	348	812	804	7	7	3.871	3.724
3.16	Ind. costruz. mezzi di trasporto	14	13	—	—	92	61	297	297	355	324	47	30	15	12	820	737
3.17	Ind. lavoraz. minerali non metalliferi	202	191	41	35	99	60	1.053	945	1.032	757	113	76	11	9	2.561	2.073
3.18	Industrie chimiche	31	29	12	5	462	407	1.360	1.356	311	299	19	7	25	25	2.220	2.128
3.19	Ind. derivati petrolio e carbone	—	—	—	—	66	50	168	168	60	60	—	—	—	—	294	278

Segue Tav. 10 — Addetti alle unità locali per categoria posizionale e sesso

N classi- fica- zione	RAMI, CLASSI E SOTTOCLASSI DI ATTIVITÀ ECONOMICA	IMPREDI- TORI, TITOLARI, COOPERATORI		FAMILIARI COADIUVANTI		DIRIGENTI E IMPIEGATI		CATEGORIE SPECIALI, OPERAI SPE- CIALIZZATI E QUALIFICATI		OPERAI COMUNI E MANOVALI		APPRENDISTI		ALTRI		TOTALE	
		MF	M	MF	M	MF	M	MF	M	MF	M	MF	M	MF	M	MF	M
		3.20	Industrie della gomma elastica	40	40	9	4	2	—	15	15	12	12	23	23	—	—
3.21	Produz. della cellulosa per tessuti, delle fibre tessili artificiali e sintetiche . .	—	—	—	—	—	—	—	—	—	—	—	—	—	—	—	—
3.22	Industrie della carta e della cartotecnica	13	13	9	4	54	46	324	263	373	230	173	24	26	25	972	605
3.23	Industrie poligrafiche ed editoriali . . .	67	63	28	15	24	17	100	93	32	26	63	47	1	1	315	262
3.24	Industrie foto-fono-cinematografiche . .	61	54	33	11	4	1	6	6	5	3	13	11	—	—	122	86
3.25	Produz. oggetti in materie plastiche . .	51	50	45	14	8	3	5	4	58	21	66	16	—	—	233	108
3.26	Industrie manifatturiere varie	81	76	44	13	51	28	390	136	905	106	99	32	7	4	1.577	395
4	COSTRUZIONI E INSTALL. DI IMPIANTI . .	889	886	233	217	167	142	2.957	2.957	4.904	4.896	374	372	68	68	9.592	9.538
4.01	Costruzioni	855	854	225	211	140	118	2.797	2.797	4.807	4.799	296	295	67	67	9.187	9.141
4.02	Installazione impianti.	34	32	8	6	27	24	160	160	97	97	78	77	1	1	405	397
5	PRODUZ. E DISTRIBUZ. DI ENERGIA ELET- TRICA E GAS, DISTRIBUZIONE DI ACQUA	26	26	—	—	135	121	193	193	141	141	—	—	13	12	508	493
5.01	Produz. e distribuz. di energia elettrica	—	—	—	—	74	65	114	114	102	102	—	—	—	—	290	281
5.02	Produz. e distribuzione di gas.	3	3	—	—	47	43	61	61	20	20	—	—	—	—	131	127
5.03	Distribuzione di acqua	23	23	—	—	14	13	18	18	19	19	—	—	13	12	87	85
6	COMMERCIO	9.300	6.150	6.139	2.558	1.069	590	705	641	1.131	919	524	362	159	89	19.027	11.309
6.01	Commercio all'ingrosso	812	774	394	267	364	251	239	235	426	338	39	22	20	18	2.294	1.905
6.01 A	Prodotti agricoli e alimentari.	490	473	245	172	86	67	98	94	226	162	5	4	6	5	1.156	977
6.01 B	Materie prime e ausil. non alimentari	146	138	57	37	110	77	107	107	114	107	5	3	7	6	546	475
6.01 C	Prodotti industriali non alimentari . .	176	163	92	58	168	107	34	34	86	69	29	15	7	7	592	453
6.02	Comm. al minuto generi alimentari . . .	2.484	1.563	2.085	810	148	103	150	139	266	253	168	156	21	12	5.322	3.036
6.03	Comm. al minuto prodotti tessili e arti- coli di vestiario e abbigliamento . . .	1.223	625	699	254	203	55	20	17	49	32	112	31	15	11	2.321	1.025
6.04	Comm. al minuto prod. meccanici	944	739	491	210	217	104	124	123	190	186	138	118	22	17	2.126	1.497
6.05	Comm. al minuto generi diversi, alim. e non alimentari.	298	159	250	79	28	19	9	8	2	1	5	4	3	2	595	272
6.06	Commercio ambulante	1.931	1.435	551	272	—	—	—	—	26	16	—	—	—	—	2.508	1.723
6.07	Alberghi e pubblici esercizi	1.433	708	1.601	635	40	24	106	62	143	64	55	26	66	19	3.444	1.538
6.08	Attività ausiliarie del commercio. . . .	175	147	68	31	69	34	57	57	29	29	7	5	12	10	417	313
7	TRASPORTI E COMUNICAZIONI.	998	958	209	166	641	390	1.072	914	545	541	11	10	364	267	3.840	3.246
7.01	Trasporti ferrov. e tramv. extraurbani .	1	1	—	—	153	151	367	367	303	303	1	1	83	59	908	882
7.02	Trasporti extraurbani su strada	763	755	152	133	46	30	431	431	90	90	4	4	4	3	1.490	1.446
7.03	Trasporti urbani	71	71	14	14	14	12	46	46	47	47	—	—	—	—	192	190
7.04	Trasporti lacuali e fluviali.	4	4	3	3	—	—	—	—	—	—	—	—	1	1	8	8
7.05	Trasporti marittimi.	—	—	—	—	—	—	—	—	—	—	—	—	—	—	—	—
7.06	Trasporti aerei.	—	—	—	—	—	—	—	—	—	—	—	—	—	—	—	—
7.07	Attività ausiliarie dei trasporti	156	124	39	16	2	—	9	9	64	64	6	5	2	2	278	220
7.08	Comunicazioni	3	3	1	—	426	197	219	61	41	37	—	—	274	202	964	500
8	CREDITO, ASSICURAZ. E GESTIONI FINANZ.	120	116	15	8	973	836	102	102	2	2	—	—	22	21	1.234	1.085
8.01	Credito	8	8	1	—	669	623	101	101	—	—	—	—	22	21	801	753
8.02	Assicurazione	87	84	10	6	87	22	—	—	—	—	—	—	—	—	184	112
8.03	Gestioni finanziarie.	25	24	4	2	217	191	1	1	2	2	—	—	—	—	249	220
9	SERVIZI E ATTIVITÀ SOCIALI VARIE	1.298	884	402	170	86	41	118	97	220	162	211	86	44	27	2.379	1.467
9.01	Servizi per l'igiene e la pulizia	1.017	656	244	96	6	4	40	24	161	113	207	84	6	1	1.681	978
9.02	Servizi dello spettacolo	147	135	107	53	21	12	70	65	54	45	1	1	24	17	424	328
9.03	Servizi sanitari.	119	81	45	16	54	23	1	1	3	2	3	1	13	8	238	132
9.03 A	Servizi sanitari privati	119	81	45	16	54	23	1	1	3	2	3	1	13	8	238	132
9.04	Servizi privati per l'istruzione e la for- mazione professionale.	12	12	6	5	5	2	7	7	2	2	—	—	1	1	33	29
9.08	Servizi vari, non altrove classificati . .	3	—	—	—	—	—	—	—	—	—	—	—	—	—	3	—
	TOTALE	20.909	15.740	9.799	4.811	4.827	3.402	14.622	12.825	16.811	12.702	6.029	3.581	834	626	73.831	53.687
	FINO A 18 ANNI	33	15	543	302	89	34	99	31	1.592	902	3.760	2.173	27	18	6.143	3.475
	DA 18 A 20 ANNI	129	33	505	313	215	64	396	242	1.541	911	1.480	899	22	13	4.288	2.475
	OLTRE 20 ANNI	20.747	15.692	8.751	4.196	4.523	3.304	14.127	12.552	13.678	10.889	789	509	785	595	63.400	47.737

Segue TAV. 11 — Spese per il personale nel 1960 per titolo di spesa e gruppi posizionali del personale
Migliaia di lire

N classi- fica- zione	RAMI, CLASSI E SOTTOCLASSI DI ATTIVITÀ ECONOMICA	RETRIBUZIONI LORDE				RITENUTE A CARICO DEL PERSONALE				CONTRIBUTI E SPESE A CARICO DEL DATORE DI LAVORO			
		Totale		assegni familiari		Totale		contributi sociali obbligatori		Totale		contributi sociali obbligatori	
		Dirig. e impieg.	Altro perso- nale	Dirig. e impieg.	Altro perso- nale	Dirig. e impieg.	Altro perso- nale	Dirig. e impieg.	Altro perso- nale	Dirig. e impieg.	Altro perso- nale	Dirig. e impieg.	Altro perso- nale
3.20	Industrie della gomma elastica	434	11.214	—	492	21	576	21	472	184	3.290	170	3.122
3.21	Prod. della cellulosa per tessuti, delle fibre tessili artificiali e sintetiche . .	—	—	—	—	—	—	—	—	—	—	—	—
3.22	Industrie della carta e della cartotecnica	76.268	442.934	3.251	45.909	8.612	31.590	4.454	23.498	49.057	135.721	22.300	114.247
3.23	Industrie poligrafiche ed editoriali . . .	4.587	58.743	168	3.199	462	3.107	204	2.565	1.913	18.728	1.370	16.405
3.24	Industrie foto-fono-cinematografiche . .	1.090	6.323	97	244	47	285	47	245	444	1.630	323	1.426
3.25	Prod. oggetti in materie plastiche . . .	1.033	10.797	—	175	62	495	57	470	736	4.319	524	3.817
3.26	Industrie manifatturiere varie	38.193	356.801	2.666	18.944	3.628	21.220	2.677	17.754	21.574	111.589	18.647	106.621
4	Costruzioni e install. di impianti . . .	116.161	2.376.610	7.083	261.061	10.778	156.343	5.948	121.440	46.241	911.279	32.193	861.318
4.01	Costruzioni	108.479	2.208.878	6.399	245.809	10.353	146.702	5.622	113.577	42.949	851.961	29.603	804.425
4.02	Installazione impianti.	7.682	167.732	684	15.252	425	9.641	326	7.863	3.292	59.318	2.590	56.893
5	Prod. e distrib. di energia elet- trica e gas, distribuzione di acqua	125.792	278.326	5.935	27.114	12.136	18.543	5.944	10.929	52.896	111.892	34.155	82.388
5.01	Prod. e distrib. di energia elettrica	104.217	236.420	5.176	22.459	9.891	15.569	4.561	8.792	44.900	96.995	27.504	69.748
5.02	Prod. e distribuzione di gas.	7.380	10.623	367	1.006	569	716	376	427	2.639	4.668	2.303	3.222
5.03	Distribuzione di acqua	14.195	31.283	392	3.649	1.676	2.258	1.007	1.710	5.357	10.229	4.348	9.418
6	Commercio	557.504	905.918	34.124	84.052	45.236	56.313	31.946	43.682	231.926	333.497	183.376	307.897
6.01	Commercio all'ingrosso	197.819	283.387	11.537	30.405	14.731	17.310	9.722	13.540	81.263	102.415	66.447	94.526
6.01 A	Prodotti agricoli e alimentari.	54.039	124.158	3.264	13.312	4.257	7.015	2.733	5.838	19.992	44.604	16.852	42.282
6.01 B	Materie prime e ausil. non alimentari	52.365	108.202	2.264	12.328	4.327	7.175	2.518	5.201	24.032	37.497	21.249	35.213
6.01 C	Prodotti industriali non alimentari . .	91.415	51.027	6.009	4.765	6.147	3.120	4.471	2.501	37.239	20.314	28.346	17.031
6.02	Comm. al minuto generi alimentari . . .	83.867	207.150	7.683	18.306	6.072	12.749	4.250	10.147	30.534	77.706	23.959	71.101
6.03	Comm. al minuto prodotti tessili e arti- coli di vestiario e abbigliamento. . . .	84.216	54.293	3.116	1.778	6.851	2.921	5.179	2.166	36.638	19.297	28.655	15.575
6.04	Comm. al minuto prod. meccanici	107.287	166.538	5.706	16.648	10.303	11.101	7.812	8.216	46.414	62.146	38.863	58.705
6.05	Comm. al minuto generi diversi, alim. e non alimentari.	15.477	7.018	1.766	805	885	429	706	414	5.829	2.265	5.083	2.031
6.06	Commercio ambulante	—	—	—	—	—	—	—	—	—	—	—	—
6.07	Alberghi e pubblici esercizi	17.877	111.596	1.807	7.214	1.215	6.453	988	5.310	6.626	43.499	5.853	40.668
6.08	Attività ausiliarie del commercio. . . .	50.961	75.936	2.509	8.896	5.179	5.350	3.289	3.889	24.622	26.169	14.516	25.291
7	Trasporti e comunicazioni.	764.133	1.540.303	70.965	173.902	70.660	125.457	40.761	87.428	138.244	558.331	121.999	517.513
7.01	Trasporti ferrov. e tramv. extraurbani .	253.027	733.277	53.145	93.860	21.345	58.854	12.922	41.532	93.706	321.079	92.821	318.301
7.02	Trasporti extraurbani su strada	38.462	283.416	2.854	34.510	3.732	21.013	2.709	16.112	14.621	107.404	11.604	102.021
7.03	Trasporti urbani	16.500	92.564	994	10.685	1.809	7.309	889	4.844	6.472	33.062	4.738	25.641
7.04	Trasporti lacuali e fluviali.	—	144	—	—	—	10	—	10	—	60	—	60
7.05	Trasporti marittimi.	—	—	—	—	—	—	—	—	—	—	—	—
7.06	Trasporti aerei.	—	—	—	—	—	—	—	—	—	—	—	—
7.07	Attività ausiliarie dei trasporti	1.721	70.854	40	6.898	117	4.520	78	3.523	712	28.984	505	27.739
7.08	Comunicazioni	454.423	360.048	13.932	27.949	43.657	33.751	24.163	21.407	22.733	67.742	12.331	43.751
8	Credito, assicuraz. e gestioni finanz.	1.391.297	133.770	95.013	16.187	127.606	10.682	62.318	6.226	519.227	57.686	335.495	39.997
8.01	Credito	1.110.331	130.723	76.602	15.952	102.102	10.469	46.696	6.092	415.645	56.470	250.811	39.133
8.02	Assicurazione	29.397	147	1.293	—	1.831	10	1.490	10	11.402	73	8.977	73
8.03	Gestioni finanziarie.	251.569	2.900	17.118	235	23.673	203	14.132	124	92.180	1.143	75.707	791
9	Servizi e attività sociali varie	55.537	156.382	1.835	17.181	4.804	10.489	3.310	8.115	23.181	56.279	16.923	51.276
9.01	Servizi per l'igiene e la pulizia	4.359	107.461	167	11.858	417	7.008	202	5.096	1.258	38.061	949	35.048
9.02	Servizi dello spettacolo	7.110	33.338	510	4.244	488	2.309	434	2.075	3.456	12.178	2.872	10.665
9.03	Servizi sanitari.	42.580	11.520	1.158	586	3.797	881	2.607	687	17.955	4.126	12.633	3.698
9.03 A	Servizi sanitari privati	42.580	11.520	1.158	586	3.797	881	2.607	687	17.955	4.126	12.633	3.698
9.04	Servizi privati per l'istruzione e la for- mazione professionale.	1.488	4.063	—	493	102	291	67	257	512	1.914	469	1.865
9.08	Servizi vari, non altrove classificati . .	—	—	—	—	—	—	—	—	—	—	—	—
	TOTALE	4.639.141	13.472.035	284.517	1.316.617	440.140	936.477	245.719	691.251	1.748.215	5.118.967	1.207.206	4.624.302

unità locali per comune

10. CASALMORO					11. CASALOLDO					12. CASALROMANO					13. CASTELBELFORTE					N classi- fica- zione	
Im- prese	Unità locali				Im- prese	Unità locali				Im- prese	Unità locali				Im- prese	Unità locali					
	Totale		con forza motrice			Totale		con forza motrice			Totale		con forza motrice			Totale		con forza motrice			
	N	Ad- detti	N	Poten- za utiliz- zabile HP		N	Ad- detti	N	Poten- za utiliz- zabile HP		N	Ad- detti	N	Poten- za utiliz- zabile HP		N	Ad- detti	N	Poten- za utiliz- zabile HP		
2	3	7	1	1	1	1	2			3	4	9	1	1	9	10	46	5	56	1	
																					1.03
																					1.04
2	3	7	1	1	1	1	2			3	4	9	1	1	9	10	46	5	56	1.05	
2	2	29	2	103																	2
																					2.01
																					2.02
2	2	29	2	103																	2.03
																					2.04
27	27	124	15	67	37	37	232	23	294	18	18	110	10	380	47	47	104	15	88	3	
1	1	1	1	14	3	3	5	1	3	4	4	8	3	17	3	3	17	1	32	3.01	
																					3.02
																					3.03
																					3.04
5	5	80	3	23	13	13	180	12	136	1	1	12	1	11	2	2	2	1	..	3.05	
8	8	22	2	3	8	8	15	1	55	5	5	6			15	15	21	1	..	3.06	
1	1	1	1	1	3	3	3			2	2	2	1	1	5	5	21	1	10	3.07	
																					3.08
3	3	4	2	4						1	1	1	1	3	4	4	16	3	20	3.09	
2	2	2	2	10	5	5	14	5	68	2	2	5	1	21	4	4	5	2	4	3.10	
																					3.11
					1	1	7	1	22	1	1	74	1	316							3.12
																					3.13
																					3.14
7	7	14	4	12	3	3	7	2	8	2	2	2	2	11	13	13	21	6	22	3.15	
																					3.16
					1	1	1	1	2												3.17
																					3.18
																					3.19
																					3.20
																					3.21
																					3.22
																					3.23
															1	1	1				3.24
																					3.25
																					3.26
6	6	54	5	17	3	4	28	2	4	2	2	16	2	26	2	2	22	1	3	4	
6	6	54	5	17	3	4	28	2	4	2	2	16	2	26	2	2	22	1	3	4.01	
																					4.02
1	1	2																			5
																					5.01
1	1	2																			5.02
																					5.03
42	43	91	17	38	42	42	63	2	5	26	26	45	14	15	50	53	116	17	49	6	
4	4	14	3	17	4	4	6			2	2	2	1	1	1	1	2			6.01	
14	14	32	8	15	11	11	18	2	5	9	9	18	7	7	15	17	43	8	35	6.02	
3	3	3			5	5	7			2	2	3			5	5	14			6.03	
2	2	3			4	4	5			1	1	1			8	8	14	2	5	6.04	
					2	2	3			1	1	2	1	1	5	5	11	1	1	6.05	
11	11	17			10	10	14			4	4	5			9	9	12			6.06	
8	8	21	6	6	5	5	9			7	7	14	5	6	7	8	20	6	8	6.07	
	1	1			1	1	1														6.08
1	2	3			2	3	7				1	4			4	5	12			7	
																					7.01
1	1	1			2	2	5								4	4	8			7.02	
																					7.03
																					7.04
																					7.05
																					7.06
																					7.07
	1	2				1	2				1	4				1	4				7.08
2	2	4				2	2	1	2		1	1			1	3	4				8
1	1	2				1	1	1	2		1	1				1	2				8.01
																					8.02
1	1	2				1	1								1	2	2				8.03
4	4	5	2	2	7	7	10	1	2	4	4	4			8	11	19	7	8	9	
2	2	2	1	1	5	5	7			3	3	3			7	8	14	5	5	9.01	
1	1	2	1	1	1	1	2	1	2							2	4	2	3		9.02
1	1	1			1	1	1			1	1	1			1	1	1				9.03
																					9.04
																					9.08
87	90	319	42	228	92	96	344	29	307	53	56	189	27	422	121	131	323	45	204		

unità locali per comune

24. GAZOLDO DEGLI IPPOLITI					25. GAZZUOLO					26. GÖRTO					27. GONZAGA					N classi- fica- zione	
Unità locali					Unità locali					Unità locali					Unità locali						
Im- prese	Totale		con forza motrice		Im- prese	Totale		con forza motrice		Im- prese	Totale		con forza motrice		Im- prese	Totale		con forza motrice			
	N	Ad- detti	N	Poten- za utiliz- zabile HP		N	Ad- detti	N	Poten- za utiliz- zabile HP		N	Ad- detti	N	Poten- za utiliz- zabile HP		N	Ad- detti	N	Poten- za utiliz- zabile HP		
	1	2			9	10	15			8	10	20	1	12	27	29	159	21	215	1	
					1	1	2														1.03
	1	2			8	9	13			8	10	20	1	12	27	29	159	21	215	1.04	
					1	1	2			1	3	59	3	361						2	2.01
																					2.02
																					2.03
					1	1	2			1	3	59	3	361							2.04
34	34	189	13	514	69	75	112	30	103	137	143	467	67	1.957	97	101	323	57	812	3	
6	6	89	6	377	4	4	10	4	36	17	17	70	11	241	16	18	65	18	329	3.01	
																					3.02
										1	1	25	1	44							3.03
																					3.04
2	2	13	2	9	9	9	12	2	3	15	15	20			1	1	2				3.05
9	9	15			20	23	28	8	..	21	23	41			21	21	32	3	..		3.06
3	3	3			5	6	8			11	11	12			10	10	11	1	..		3.07
																					3.08
										2	2	5	2	9	4	4	51	4	90		3.09
4	4	7	3	14	16	17	28	10	41	16	17	34	13	83	10	10	16	7	34		3.10
1	1	44	1	112																	3.11
																					3.12
															2	2	29	2	79		3.13
																					3.14
9	9	18	1	2	12	13	20	5	22	45	45	104	31	983	28	28	49	16	76		3.15
																					3.16
					2	2	2	1	1	8	10	112	8	299	2	4	60	3	199		3.17
															1	1	2	1	..		3.18
																					3.19
																					3.20
																					3.21
											1	42	1	298							3.22
																					3.23
					1	1	4			1	1	2			2	2	6	2	5		3.24
																					3.25
																					3.26
5	6	29	1	4	6	8	55	2	8	14	14	238	7	179	11	12	219	3	10		4
5	6	29	1	4	6	8	55	2	8	14	14	238	7	179	11	12	219	3	10		4.01
																					4.02
												1	3	1	197						5
												1	3	1	197						5.01
																					5.02
																					5.03
55	56	117	4	6	144	147	247	24	97	204	214	359	67	74	134	149	239	27	75		6
4	5	20			12	14	38	1	76	17	19	42	6	19	12	13	26	4	21		6.01
10	10	20	3	4	31	31	63	14	17	51	54	102	34	35	32	32	61	10	23		6.02
9	9	16			7	8	12			21	24	37	1	3	16	16	27	2	5		6.03
4	4	5			9	9	12			14	15	20	2	4	17	19	28	2	17		6.04
3	3	7			1	1	1	1	..						2	8	9	5	3		6.05
15	15	22			70	70	92			70	70	83			36	36	43				6.06
10	10	27	1	2	13	13	28	8	4	31	32	75	24	13	16	17	33	3	5		6.07
					1	1	1								3	8	12	1	1		6.08
3	4	7	1	1	16	17	35	2	2	20	21	48			23	25	61	3	1		7
																1	13	1	..		7.01
2	2	3	1	1	16	16	29	2	2	19	19	34			15	15	26	1	1		7.02
1	1	1													3	3	3	1	..		7.03
																					7.04
																					7.05
																					7.06
										1	1	1			5	5	5				7.07
	1	3				1	6				1	13				1	14				7.08
	1	2	1	..	1	3	4	1	1	3	7	16	1	3		6	14	2	4		8
	1	2	1	..		1	2	1	1		3	11	1	3		3	9	2	4		8.01
										2	2	2									8.02
					1	2	2			1	2	3				3	5				8.03
9	9	13	3	3	13	14	16	4	4	25	27	41	5	7	26	26	41	6	12		9
7	7	10	2	3	11	11	11	2	2	20	21	28	3	5	19	19	31	2	8		9.01
1	1	2	1	..	1	2	4	2	2	2	2	7	2	2	4	4	6	4	4		9.02
1	1	1			1	1	1			3	3	5			2	2	3				9.03
															1	1	1				9.04
																					9.08
106	111	359	23	528	259	275	486	63	215	412	440	1.251	152	2.790	318	348	1.056	119	1.129		

unità locali per comune

31. MARCARIA					32. MARIANA MANTOVANA					33. MARMIROLO					34. MÈDOLE					N classi- fica- zione	
Im- prese	Unità locali				Im- prese	Unità locali				Im- prese	Unità locali				Im- prese	Unità locali					
	Totale		con forza motrice			Totale		con forza motrice			Totale		con forza motrice			Totale		con forza motrice			
	N	Ad- detti	N	Poten- za utilizz- zabile HP		N	Ad- detti	N	Poten- za utilizz- zabile HP		N	Ad- detti	N	Poten- za utilizz- zabile HP		N	Ad- detti	N	Poten- za utilizz- zabile HP		
11	11	48	4	106	1	2	5			10	11	43	7	162	2	2	2			1	
																					1.03
																					1.04
11	11	48	4	106	1	2	5			10	11	43	7	162	2	2	2			1.05	
										1	1	45	1	118	1	1	1			2	
																					2.01
																					2.02
																					2.03
										1	1	45	1	118	1	1	1				2.04
148	149	433	67	893	15	15	29	7	34	103	105	759	57	5.175	70	70	629	30	1.862	3	
25	25	106	22	512	4	4	9	3	14	14	15	206	15	908	4	4	26	2	126	3.01	
																					3.02
																					3.03
																					3.04
10	10	46	2	16	2	2	7	1	3	12	12	31	1	3	9	9	59	3	19	3.05	
40	40	54			2	2	4			20	20	23			16	16	17			3.06	
8	8	12	2	2	1	1	1			6	6	7	2	6	5	5	5			3.07	
1	1	1	1																		3.08
2	2	5	2	10	1	1	1	1	4	3	3	14	3	8						3.09	
20	20	43	15	107	1	1	3	1	12	15	15	89	12	331	14	14	434	10	1.568	3.10	
										2	2	90	2	3.097							3.11
										5	5	48	4	122	1	1	9	1	36		3.12
																					3.13
																					3.14
38	38	79	22	98	4	4	4	1	1	22	23	67	15	137	19	19	67	13	109	3.15	
										1	1	177	1	545							3.16
4	5	87	2	148						1	1	5	1	12	2	2	12	1	4		3.17
																					3.18
																					3.19
										1	1	1	1	6							3.20
																					3.21
																					3.22
																					3.23
										1	1	1									3.24
																					3.25
																					3.26
16	16	91	3	12		1	12	1	3	13	14	105	6	25	7	8	48	6	17	4	
16	16	91	3	12		1	12	1	3	13	14	105	6	25	7	8	48	6	17	4.01	
																					4.02
																					5
																					5.01
																					5.02
																					5.03
187	192	348	25	58	26	28	47	4	10	160	161	295	59	93	78	80	132	5	15	6	
15	15	28			3	4	5			13	13	31	1	5	6	6	10			6.01	
59	63	136	21	55	8	9	19	3	10	40	40	85	23	53	25	25	44	4	15	6.02	
19	19	32			3	3	5			24	24	41	4	4	10	11	14	1	..	6.03	
11	12	21			5	5	6	1	..	11	11	20	3	8	6	7	7			6.04	
7	7	13	1	1						2	2	4			3	3	5			6.05	
47	47	59			2	2	2			38	38	47			10	10	14			6.06	
25	25	53	3	2	4	4	9			30	31	64	27	22	16	16	36			6.07	
4	4	6			1	1	1			2	2	3	1	1	2	2	2			6.08	
																					7
20	22	58			1	2	2			25	27	58	1	1	6	8	15			7.01	
	1	10									1	4	1	1							7.02
19	19	30								25	25	45			5	5	7			7.03	
1	1	1	1		1	1	1								1	1	1				7.04
																					7.05
																					7.06
																					7.07
	1	17				1	1				1	9				2	7				7.08
	6	13	1	..	1	2	2			2	4	16	1	1	1	3	4				8
	4	8	1	..							2	7	1	1		1	2				8.01
										1	1	3									8.02
	2	5			1	2	2			1	1	6			1	2	2				8.03
30	31	45	7	11	4	4	6	1	5	21	21	32	6	29	9	9	12				9
22	23	31	3	8	2	2	3			16	16	26	3	26	7	7	8				9.01
5	5	10	4	3	1	1	2	1	5	3	3	3	3	3	1	1	3				9.02
3	3	4			1	1	1			2	2	3			1	1	1				9.03
																					9.04
																					9.08
412	427	1.036	107	1.080	48	54	103	13	52	335	345	1.354	138	5.604	174	181	843	41	1.894		

N classi- fica- zione	RAMI E CLASSI DI ATTIVITÀ ECONOMICA	35. MÒGLIA					36. MONZAMBANO					37. MOTTEGGIANA				
		Im- prese	Unità locali				Im- prese	Unità locali				Im- prese	Unità locali			
			Totale		con forza motrice			Totale		con forza motrice			Totale		con forza motrice	
			N	Ad- detti	N	Poten- za utiliz- zabile HP		N	Ad- detti	N	Poten- za utiliz- zabile HP		N	Ad- detti	N	Poten- za utiliz- zabile HP
1	AGRICOLTURA, FORESTE, CACCIA E PESCA	17	17	99	13	207	9	10	29	—	—	12	13	43	7	44
1.03	Foreste	—	—	—	—	—	—	—	—	—	—	—	—	—	—	—
1.04	Pesca	—	—	—	—	—	1	1	2	—	—	2	2	2	—	—
1.05	Attività connesse con l'agricoltura . . .	17	17	99	13	207	8	9	27	—	—	10	11	41	7	44
2	INDUSTRIE ESTRATTIVE	1	1	3	—	—	3	3	7	1	15	1	2	7	1	5
2.01	Estraz. di carboni fossili e di torba . .	—	—	—	—	—	—	—	—	—	—	—	—	—	—	—
2.02	Estraz. di combustibili liquidi e gassosi	—	—	—	—	—	—	—	—	—	—	—	—	—	—	—
2.03	Estraz. di minerali metalliferi	—	—	—	—	—	—	—	—	—	—	—	—	—	—	—
2.04	Estraz. di altri minerali.	1	1	3	—	—	3	3	7	1	15	1	2	7	1	5
3	INDUSTRIE MANIFATTURIERE	97	98	232	50	696	39	39	168	20	151	42	42	61	15	86
3.01	Industrie alimentari e affini.	8	9	69	9	463	6	6	27	6	94	6	6	17	5	49
3.02	Industria del tabacco.	—	—	—	—	—	—	—	—	—	—	—	—	—	—	—
3.03	Seta, cotone e lav. fibre tess. artificiali	—	—	—	—	—	—	—	—	—	—	—	—	—	—	—
3.04	Industrie della lana	—	—	—	—	—	—	—	—	—	—	—	—	—	—	—
3.05	Industrie delle fibre dure e tessili varie	4	4	14	1	28	1	1	11	1	1	—	—	—	—	—
3.06	Ind. del vestiario e dell'abbigliamento .	24	24	35	1	..	6	6	12	—	—	15	15	17	1	3
3.07	Industrie delle calzature	8	8	10	3	1	4	4	16	1	10	3	3	3	—	—
3.08	Industrie delle pelli e del cuoio	1	1	1	—	—	—	—	—	—	—	—	—	—	—	—
3.09	Industria mobilio e arredam. in legno . .	9	9	25	6	52	3	3	7	3	26	1	1	2	1	5
3.10	Industrie del legno.	13	13	26	7	63	6	6	6	4	7	7	7	10	3	14
3.11	Industrie metallurgiche	—	—	—	—	—	—	—	—	—	—	—	—	—	—	—
3.12	Macchine non elettr., carpent. metallica	1	1	2	1	8	—	—	—	—	—	—	—	—	—	—
3.13	Macchine e apparecchi elettrici	—	—	—	—	—	—	—	—	—	—	—	—	—	—	—
3.14	Mecc. di precisione; oreficeria, argenteria	—	—	—	—	—	—	—	—	—	—	—	—	—	—	—
3.15	Officine meccaniche.	24	24	41	19	70	8	8	20	4	8	10	10	12	5	15
3.16	Industrie costruz. mezzi di trasporto . .	—	—	—	—	—	—	—	—	—	—	—	—	—	—	—
3.17	Industrie lavor. minerali non metalliferi	1	1	3	1	10	1	1	42	—	—	—	—	—	—	—
3.18	Industrie chimiche	—	—	—	—	—	—	—	—	—	—	—	—	—	—	—
3.19	Industrie derivati petrolio e carbone . .	—	—	—	—	—	—	—	—	—	—	—	—	—	—	—
3.20	Industrie della gomma elastica	1	1	1	1	..	—	—	—	—	—	—	—	—	—	—
3.21	Prod. cellul. per tess., fibre tess. artificio	—	—	—	—	—	—	—	—	—	—	—	—	—	—	—
3.22	Industrie della carta e cartotecnica . .	—	—	—	—	—	—	—	—	—	—	—	—	—	—	—
3.23	Industrie poligrafiche ed editoriali . . .	1	1	2	1	1	—	—	—	—	—	—	—	—	—	—
3.24	Industrie foto-fono-cinematografiche . .	1	1	1	—	—	1	1	2	—	—	—	—	—	—	—
3.25	Prod. oggetti in materie plastiche . . .	1	1	2	—	—	—	—	—	—	—	—	—	—	—	—
3.26	Industrie manifatturiere varie	—	—	—	—	—	3	3	25	1	5	—	—	—	—	—
4	COSTRUZIONI E INSTALL. DI IMPIANTI . .	9	10	224	6	36	3	3	35	2	3	3	4	27	4	155
4.01	Costruzioni	6	7	220	4	26	3	3	35	2	3	3	4	27	4	155
4.02	Installazione impianti.	3	3	4	2	10	—	—	—	—	—	—	—	—	—	—
5	ENERGIA ELETTRICA, GAS E ACQUA	—	1	4	1	4.623	—	—	—	—	—	—	—	—	—	—
5.01	Prod. e distribuz. di energia elettrica	—	—	—	—	—	—	—	—	—	—	—	—	—	—	—
5.02	Produzione e distribuzione di gas	—	—	—	—	—	—	—	—	—	—	—	—	—	—	—
5.03	Distribuzione di acqua	—	1	4	1	4.623	—	—	—	—	—	—	—	—	—	—
6	COMMERCIO	135	142	285	33	110	69	71	135	17	17	44	48	67	11	21
6.01	Commercio all'ingrosso	15	16	40	6	64	—	—	—	—	—	4	4	7	—	—
6.02	Comm. al minuto generi alimentari . . .	37	40	90	17	30	24	24	55	11	14	9	11	17	5	12
6.03	Comm. al min. prod. tess. e art. abbigl.	19	19	33	1	1	13	13	21	—	—	5	5	5	—	—
6.04	Comm. al minuto prod. meccanici	11	13	23	2	4	4	6	8	—	—	2	2	3	—	—
6.05	Comm. al min. gen. alim. e non alim. . .	—	—	—	—	—	—	—	—	—	—	7	7	12	4	7
6.06	Commercio ambulante	40	40	59	—	—	7	7	10	—	—	10	10	11	—	—
6.07	Alberghi e pubblici esercizi	11	11	35	7	11	21	21	41	6	3	5	7	10	2	2
6.08	Attività ausiliarie del commercio. . . .	2	3	5	—	—	—	—	—	—	—	2	2	2	—	—
7	TRASPORTI E COMUNICAZIONI.	27	28	51	2	12	5	7	12	—	—	7	8	13	—	—
7.01	Trasporti ferrov. e tramv. extraurbani .	—	—	—	—	—	—	1	1	—	—	—	—	—	—	—
7.02	Trasporti extraurbani su strada	24	24	37	—	—	2	2	4	—	—	7	7	8	—	—
7.03	Trasporti urbani	—	—	—	—	—	1	1	1	—	—	—	—	—	—	—
7.04	Trasporti lacuali e fluviali.	—	—	—	—	—	—	—	—	—	—	—	—	—	—	—
7.05	Trasporti marittimi.	—	—	—	—	—	—	—	—	—	—	—	—	—	—	—
7.06	Trasporti aerei.	—	—	—	—	—	—	—	—	—	—	—	—	—	—	—
7.07	Attività ausiliarie dei trasporti	3	3	7	2	12	2	2	3	—	—	—	—	—	—	—
7.08	Comunicazioni	—	1	7	—	—	—	1	3	—	—	—	1	5	—	—
8	CREDITO E ASSICURAZIONE.	2	5	14	—	—	—	3	5	—	—	—	2	2	—	—
8.01	Credito	—	2	9	—	—	—	1	3	—	—	—	1	1	—	—
8.02	Assicurazione	2	2	4	—	—	—	—	—	—	—	—	—	—	—	—
8.03	Gestioni finanziarie.	—	1	1	—	—	—	2	2	—	—	—	1	1	—	—
9	SERVIZI E ATTIVITÀ SOCIALI VARIE	21	22	43	6	12	9	9	12	1	1	11	11	16	2	2
9.01	Servizi per l'igiene e la pulizia	16	17	31	3	6	7	7	10	—	—	9	9	11	1	1
9.02	Servizi dello spettacolo	3	3	7	3	6	1	1	1	1	1	1	1	4	1	1
9.03	Servizi sanitari.	2	2	5	—	—	1	1	1	—	—	1	1	1	—	—
9.04	Servizi privati per l'istruzione.	—	—	—	—	—	—	—	—	—	—	—	—	—	—	—
9.08	Servizi vari, non altrove classificati . .	—	—	—	—	—	—	—	—	—	—	—	—	—	—	—
	TOTALE	309	324	955	111	5.696	137	145	403	41	187	120	130	236	40	313

N classi- fica- zione	RAMI E CLASSI DI ATTIVITÀ ECONOMICA	42. POGGIO RUSCO					43. POMPONESCO					44. PONTI SUL MINCIO				
		Im- prese	Unità locali				Im- prese	Unità locali				Im- prese	Unità locali			
			Totale		con forza motrice			Totale		con forza motrice			Totale		con forza motrice	
			N	Ad- detti	N	Poten- za utiliz- zabile HP		N	Ad- detti	N	Poten- za utiliz- zabile HP		N	Ad- detti	N	Poten- za utiliz- zabile HP
1	AGRICOLTURA, FORESTE, CACCIA E PESCA	19	21	84	12	303	4	5	8	3	12	1	1	3	—	—
1.03	Foreste	—	—	—	—	—	—	—	—	—	—	—	—	—	—	—
1.04	Pesca	—	—	—	—	—	—	—	—	—	—	—	—	—	—	—
1.05	Attività connesse con l'agricoltura . . .	19	21	84	12	303	4	5	8	3	12	1	1	3	—	—
2	INDUSTRIE ESTRATTIVE	—	—	—	—	—	—	—	—	—	—	—	—	—	—	—
2.01	Estraz. di carboni fossili e di torba . .	—	—	—	—	—	—	—	—	—	—	—	—	—	—	—
2.02	Estraz. di combustibili liquidi e gassosi	—	—	—	—	—	—	—	—	—	—	—	—	—	—	—
2.03	Estraz. di minerali metalliferi	—	—	—	—	—	—	—	—	—	—	—	—	—	—	—
2.04	Estraz. di altri minerali	—	—	—	—	—	—	—	—	—	—	—	—	—	—	—
3	INDUSTRIE MANIFATTURIERE	137	139	438	63	1.029	46	46	139	17	220	18	18	51	11	56
3.01	Industrie alimentari e affini	15	16	135	14	687	2	2	6	2	22	2	2	8	2	23
3.02	Industria del tabacco	—	—	—	—	—	—	—	—	—	—	—	—	—	—	—
3.03	Seta, cotone e lav. fibre tess. artificiali	—	—	—	—	—	—	—	—	—	—	—	—	—	—	—
3.04	Industrie della lana	1	1	1	1	10	—	—	—	—	—	—	—	—	—	—
3.05	Industrie delle fibre dure e tessili varie	15	15	34	1	..	2	2	2	—	—	—	—	—	—	—
3.06	Ind. del vestiario e dell'abbigliamento .	26	26	36	1	1	20	20	25	—	—	7	7	22	1	3
3.07	Industrie delle calzature	11	11	11	4	4	2	2	2	—	—	1	1	1	1	1
3.08	Industrie delle pelli e del cuoio	—	—	—	—	—	—	—	—	—	—	—	—	—	—	—
3.09	Industria mobilio e arredam. in legno . .	2	2	7	1	6	—	—	—	—	—	4	4	8	4	21
3.10	Industrie del legno	22	22	48	9	77	13	13	85	9	180	1	1	8	1	6
3.11	Industrie metallurgiche	—	—	—	—	—	—	—	—	—	—	—	—	—	—	—
3.12	Macchine non elettr., carpent. metallica	1	1	28	1	50	—	—	—	—	—	—	—	—	—	—
3.13	Macchine e apparecchi elettrici	—	—	—	—	—	—	—	—	—	—	—	—	—	—	—
3.14	Mecc. di precisione; oreficeria, argenteria	—	—	—	—	—	—	—	—	—	—	—	—	—	—	—
3.15	Officine meccaniche	37	37	95	25	147	5	5	11	5	15	2	2	2	2	2
3.16	Industrie costruz. mezzi di trasporto . .	—	—	—	—	—	—	—	—	—	—	—	—	—	—	—
3.17	Industrie lavor. minerali non metalliferi	3	3	25	3	37	2	2	8	1	3	—	—	—	—	—
3.18	Industrie chimiche	—	—	—	—	—	—	—	—	—	—	—	—	—	—	—
3.19	Industrie derivati petrolio e carbone . .	—	—	—	—	—	—	—	—	—	—	—	—	—	—	—
3.20	Industrie della gomma elastica	2	2	11	2	9	—	—	—	—	—	—	—	—	—	—
3.21	Prod. cellul. per tess., fibre tess. artific.	—	—	—	—	—	—	—	—	—	—	—	—	—	—	—
3.22	Industrie della carta e cartotecnica . . .	—	—	—	—	—	—	—	—	—	—	—	—	—	—	—
3.23	Industrie poligrafiche ed editoriali . . .	1	1	4	1	1	—	—	—	—	—	—	—	—	—	—
3.24	Industrie foto-fono-cinematografiche . .	1	2	3	—	—	—	—	—	—	—	—	—	—	—	—
3.25	Produz. oggetti in materie plastiche . . .	—	—	—	—	—	—	—	—	—	—	—	—	—	—	—
3.26	Industrie manifatturiere varie	—	—	—	—	—	—	—	—	—	—	1	1	2	—	—
4	Costruzioni e install. di impianti	12	13	144	4	10	1	2	13	1	1	—	—	—	—	—
4.01	Costruzioni	11	12	138	4	10	1	2	13	1	1	—	—	—	—	—
4.02	Installazione impianti	1	1	6	—	—	—	—	—	—	—	—	—	—	—	—
5	ENERGIA ELETTRICA, GAS E ACQUA	1	2	8	1	8	—	—	—	—	—	—	1	1	—	—
5.01	Prod. e distribuz. di energia elettrica . .	—	1	6	—	—	—	—	—	—	—	—	—	—	—	—
5.02	Produzione e distribuzione di gas	—	—	—	—	—	—	—	—	—	—	—	—	—	—	—
5.03	Distribuzione di acqua	1	1	2	1	8	—	—	—	—	—	—	1	1	—	—
6	COMMERCIO	186	194	354	29	126	35	35	67	3	4	32	34	60	9	24
6.01	Commercio all'ingrosso	28	31	73	6	30	2	2	5	—	—	4	4	9	1	5
6.02	Comm. al minuto generi alimentari	40	40	75	11	22	12	12	26	3	4	11	11	21	5	16
6.03	Comm. al min. prod. tess. e art. abbigl.	23	25	38	—	—	3	3	3	—	—	4	5	5	—	—
6.04	Comm. al minuto prod. meccanici	18	19	36	5	9	1	1	3	—	—	4	5	8	—	—
6.05	Comm. al min. gen. alim. e non alim. . . .	2	2	5	—	—	2	2	5	—	—	—	—	—	—	—
6.06	Commercio ambulante	51	51	69	—	—	10	10	15	—	—	2	2	2	—	—
6.07	Alberghi e pubblici esercizi	21	23	54	6	64	4	4	8	—	—	7	7	15	3	3
6.08	Attività ausiliarie del commercio	3	3	4	1	1	1	1	2	—	—	—	—	—	—	—
7	TRASPORTI E COMUNICAZIONI	31	34	107	3	16	4	5	8	—	—	5	6	11	—	—
7.01	Trasporti ferrov. e tramv. extraurbani .	—	1	28	1	13	—	—	—	—	—	—	—	—	—	—
7.02	Trasporti extraurbani su strada	24	24	48	—	—	4	4	5	—	—	5	5	8	—	—
7.03	Trasporti urbani	4	4	7	1	2	—	—	—	—	—	—	—	—	—	—
7.04	Trasporti lacuali e fluviali	—	—	—	—	—	—	—	—	—	—	—	—	—	—	—
7.05	Trasporti marittimi	—	—	—	—	—	—	—	—	—	—	—	—	—	—	—
7.06	Trasporti aerei	—	—	—	—	—	—	—	—	—	—	—	—	—	—	—
7.07	Attività ausiliarie dei trasporti	3	3	10	1	1	—	—	—	—	—	—	—	—	—	—
7.08	Comunicazioni	—	2	14	—	—	—	1	3	—	—	—	1	3	—	—
8	CREDITO E ASSICURAZIONE	4	9	23	1	1	—	2	2	—	—	—	—	—	—	—
8.01	Credito	1	4	17	1	1	—	1	1	—	—	—	—	—	—	—
8.02	Assicurazione	3	3	4	—	—	—	—	—	—	—	—	—	—	—	—
8.03	Gestioni finanziarie	—	2	2	—	—	—	1	1	—	—	—	—	—	—	—
9	SERVIZI E ATTIVITÀ SOCIALI VARIE	28	28	59	9	16	8	8	12	—	—	4	4	4	1	—
9.01	Servizi per l'igiene e la pulizia	23	23	39	7	11	6	6	8	—	—	3	3	3	1	—
9.02	Servizi dello spettacolo	2	2	14	2	5	1	1	2	—	—	—	—	—	—	—
9.03	Servizi sanitari	2	2	4	—	—	1	1	2	—	—	1	1	1	—	—
9.04	Servizi privati per l'istruzione	1	1	2	—	—	—	—	—	—	—	—	—	—	—	—
9.38	Servizi vari, non altrove classificati . .	—	—	—	—	—	—	—	—	—	—	—	—	—	—	—
TOTALE		418	440	1.217	122	1.509	98	103	249	24	237	60	64	130	21	80

unità locali per comune

45. PORTO MANTOVANO					46. QUINGENTOLE					47. QUISTELLO					48. REDONDESCO					N classi- fica- zione			
Im- prese		Unità locali			Im- prese	Totale		con forza motrice			Im- prese	Totale		con forza motrice			Im- prese	Totale			con forza motrice		
N	Ad- detti	N	Poten- za utilizz- zabile HP			N	Ad- detti	N	Poten- za utilizz- zabile HP			N	Ad- detti	N	Poten- za utilizz- zabile HP			N	Ad- detti		N	Poten- za utilizz- zabile HP	
			HP	HP					HP	HP					HP	HP						HP	HP
2	4	71	1	365	6	7	28	3	54	31	32	158	22	473	5	6	20	2	7	1			
---	---	---	---	---	---	---	---	---	---	---	---	---	---	---	---	---	---	---	---	---	1.03		
---	---	---	---	---	---	---	---	---	---	---	---	---	---	---	---	---	---	---	---	---	1.04		
2	4	71	1	365	6	7	28	3	54	31	32	158	22	473	5	6	20	2	7	1.05			
---	---	---	---	---	---	---	---	---	---	---	---	---	---	---	---	---	---	---	---	---	2		
---	---	---	---	---	---	---	---	---	---	---	---	---	---	---	---	---	---	---	---	---	2.01		
---	---	---	---	---	---	---	---	---	---	---	---	---	---	---	---	---	---	---	---	---	2.02		
---	---	---	---	---	---	---	---	---	---	---	---	---	---	---	---	---	---	---	---	---	2.03		
---	1	18	1	274	---	---	---	---	---	---	---	---	---	---	---	---	---	---	---	---	2.04		
80	82	371	26	2.044	33	33	60	14	126	115	117	454	54	795	33	33	71	16	152	3			
3	3	29	3	92	2	2	11	2	80	10	11	108	10	405	5	5	16	5	84	3.01			
---	---	---	---	---	---	---	---	---	---	---	---	---	---	---	---	---	---	---	---	---	3.02		
---	---	---	---	---	---	---	---	---	---	---	---	---	---	---	---	---	---	---	---	---	3.03		
---	---	---	---	---	---	---	---	---	---	---	---	---	---	---	---	---	---	---	---	---	3.04		
17	17	31	1	..	---	---	---	---	---	5	5	6	---	---	5	5	16	---	---	3.05			
22	23	36	---	---	15	15	25	1	..	21	21	28	---	---	6	6	13	---	---	3.06			
6	6	6	1	..	2	2	2	1	1	9	9	12	3	3	4	4	4	---	---	3.07			
---	---	---	---	---	---	---	---	---	---	2	2	5	1	14	---	---	---	---	---	---	3.08		
1	1	5	1	13	---	---	---	---	---	5	5	36	5	56	1	1	7	1	21	3.09			
9	9	36	7	102	5	5	7	5	34	20	20	70	11	91	4	4	4	2	7	3.10			
---	---	---	---	---	---	---	---	---	---	---	---	---	---	---	---	---	---	---	---	---	3.11		
3	3	73	3	210	---	---	---	---	---	1	1	1	1	17	---	---	---	---	---	3.12			
---	---	---	---	---	---	---	---	---	---	---	---	---	---	---	---	---	---	---	---	---	3.13		
---	---	---	---	---	---	---	---	---	---	---	---	1	84	1	53	---	---	---	---	---	3.14		
19	19	46	9	47	9	9	15	5	11	34	34	80	19	131	8	8	11	8	40	3.15			
---	---	---	---	---	---	---	---	---	---	---	---	---	---	---	---	---	---	---	---	---	3.16		
---	---	---	---	---	---	---	---	---	---	2	2	9	2	22	---	---	---	---	---	---	3.17		
---	---	---	---	---	---	---	---	---	---	---	---	---	---	---	---	---	---	---	---	---	3.18		
---	---	---	---	---	---	---	---	---	---	1	1	3	---	---	---	---	---	---	---	---	3.19		
---	---	---	---	---	---	---	---	---	---	---	---	---	---	---	---	---	---	---	---	---	3.20		
---	---	---	---	---	---	---	---	---	---	---	---	---	---	---	---	---	---	---	---	---	3.21		
---	1	109	1	1.580	---	---	---	---	---	---	---	---	---	---	---	---	---	---	---	---	3.22		
---	---	---	---	---	---	---	---	---	---	1	1	7	1	3	---	---	---	---	---	---	3.23		
---	---	---	---	---	---	---	---	---	---	2	2	3	---	---	---	---	---	---	---	---	3.24		
---	---	---	---	---	---	---	---	---	---	---	---	---	---	---	---	---	---	---	---	---	3.25		
---	---	---	---	---	---	---	---	---	---	2	2	2	---	---	---	---	---	---	---	---	3.26		
14	20	246	4	26	2	2	72	---	---	6	7	131	2	49	3	3	20	2	5	4			
14	20	246	4	26	2	2	72	---	---	6	7	131	2	49	3	3	20	2	5	4.01			
---	---	---	---	---	---	---	---	---	---	---	---	---	---	---	---	---	---	---	---	---	4.02		
---	---	---	---	---	---	---	---	---	---	---	---	---	---	---	---	---	---	---	---	---	5		
---	---	---	---	---	---	---	---	---	---	---	---	---	---	---	---	---	---	---	---	---	5.01		
---	---	---	---	---	---	---	---	---	---	---	---	---	---	---	---	---	---	---	---	---	5.02		
---	---	---	---	---	---	---	---	---	---	---	---	---	---	---	---	---	---	---	---	---	5.03		
98	106	212	32	38	37	37	67	7	24	146	149	294	41	56	52	53	100	21	31	6			
11	12	31	1	1	2	2	7	1	14	4	4	8	---	---	3	3	5	---	---	6.01			
26	27	61	17	24	8	8	20	5	6	41	42	98	28	44	16	16	35	12	23	6.02			
10	11	18	---	---	3	3	7	---	---	23	24	42	1	..	10	10	13	---	---	6.03			
7	9	11	---	---	2	2	2	---	---	16	17	32	---	---	8	8	15	---	---	6.04			
2	2	6	1	3	3	3	5	---	---	5	5	11	---	---	1	1	2	---	---	6.05			
21	21	26	---	---	10	10	12	---	---	40	40	59	---	---	5	5	7	---	---	6.06			
20	23	58	13	10	8	8	13	1	4	17	17	44	12	12	9	9	22	9	8	6.07			
1	1	1	---	---	1	1	1	---	---	---	---	---	---	---	1	1	1	---	---	---	6.08		
6	10	54	2	47	3	4	6	---	---	19	22	68	1	..	6	7	10	---	---	7			
---	2	37	2	47	---	---	---	---	---	---	---	1	15	1	---	---	---	---	---	---	7.01		
6	7	11	---	---	3	3	3	---	---	17	17	37	---	---	5	5	6	---	---	---	7.02		
---	---	---	---	---	---	---	---	---	---	---	---	---	---	---	---	---	---	---	---	---	7.03		
---	---	---	---	---	---	---	---	---	---	---	---	---	---	---	---	---	---	---	---	---	7.04		
---	---	---	---	---	---	---	---	---	---	---	---	---	---	---	---	---	---	---	---	---	7.05		
---	---	---	---	---	---	---	---	---	---	---	---	---	---	---	---	---	---	---	---	---	7.06		
---	---	---	---	---	---	---	---	---	---	2	2	2	---	---	1	1	1	---	---	---	7.07		
---	1	6	---	---	---	1	3	---	---	---	2	14	---	---	---	1	3	---	---	---	7.08		
---	2	3	---	---	1	2	2	1	2	1	5	13	1	2	---	1	2	---	---	---	8		
---	1	1	---	---	---	1	1	1	2	---	2	8	1	2	---	1	2	---	---	---	8.01		
---	---	---	---	---	---	---	---	---	---	1	1	1	---	---	---	---	---	---	---	---	8.02		
---	1	2	---	---	1	1	1	---	---	---	2	4	---	---	---	---	---	---	---	---	8.03		
14	16	17	5	4	9	9	11	1	4	22	23	42	4	13	10	10	14	4	8	9			
8	9	10	---	---	7	7	8	---	---	18	18	31	3	11	6	6	8	1	..	9.01			
4	5	5	5	4	1	1	2	1	4	2	2	6	1	2	3	3	5	3	8	9.02			
2	2	2	---	---	1	1	1	---	---	2	2	4	---	---	1	1	1	---	---	---	9.03		
---	---	---	---	---	---	---	---	---	---	---	---	---	---	---	---	---	---	---	---	---	9.04		
---	---	---	---	---	---	---	---	---	---	---	---	---	---	---	---	---	---	---	---	---	9.08		
214	241	992	71	2.798	91	94	246	26	210	340	355	1.160	125	1.388	109	113	237	45	203				

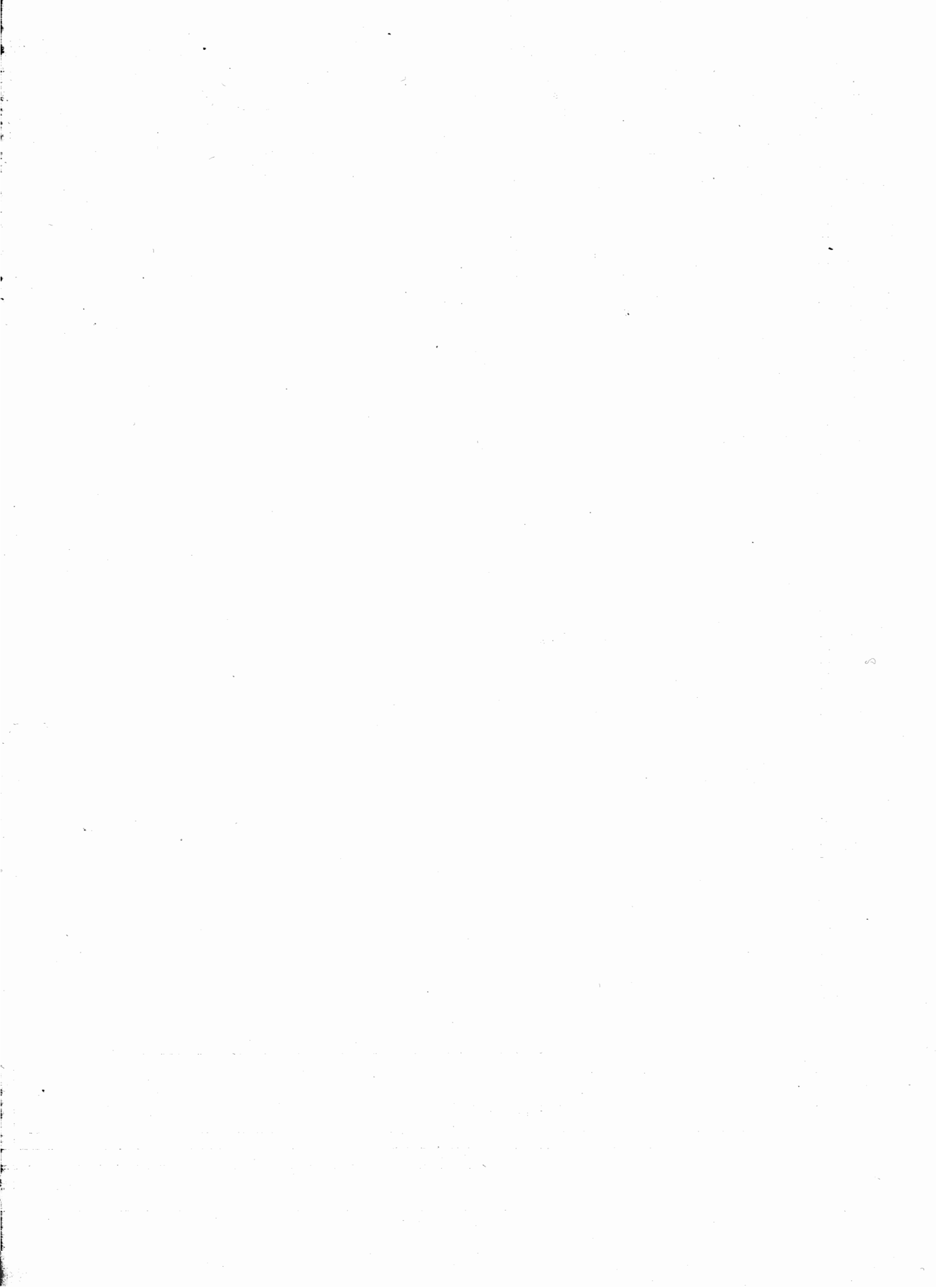

Prezzo L. 600