

DMAGGIO

ISTITUTO CENTRALE DI STATISTICA

4° CENSIMENTO GENERALE DELL'INDUSTRIA E DEL COMMERCIO

16 OTTOBRE 1961

VOLUME II

# DATI PROVINCIALI

SU ALCUNE PRINCIPALI CARATTERISTICHE STRUTTURALI  
DELLE IMPRESE E DELLE UNITÀ LOCALI

FASCICOLO 6

PROVINCIA DI ALESSANDRIA



ROMA - 1964



ISTITUTO CENTRALE DI STATISTICA

4° CENSIMENTO GENERALE DELL'INDUSTRIA E DEL COMMERCIO

16 OTTOBRE 1961

VOLUME II

# DATI PROVINCIALI

SU ALCUNE PRINCIPALI CARATTERISTICHE STRUTTURALI  
DELLE IMPRESE E DELLE UNITÀ LOCALI

FASCICOLO 6

PROVINCIA DI ALESSANDRIA



ROMA - 1964

STABILIMENTO TIPOLITOGRAFICO F. FAILLI

ROMA - VIA M. S. ANTONIO, 10 - TEL. 06/478111

1955

1955

1955

1955

1955

1955



**Fasc. 6 - Provincia di Alessandria**

ERRATA - CORRIGE

Pagina	Tavola	Colonna	Riga	Errata	Corrige
89	12	6	11	—	1

4° Censimento generale dell'industria e del commercio 1961

## INDICE

AVVERTENZE . . . . .	Pag.	5
----------------------	------	---

## TAVOLE

1 — Imprese, unità locali, addetti. . . . .	»	12
2 — Imprese e relative unità locali . . . . .	»	14
3 — Imprese per forma giuridica e relativi addetti . . . . .	»	16
4 — Imprese per numero di addetti . . . . .	»	20
5 — Unità locali per tipo . . . . .	»	32
6 — Unità locali per numero di addetti . . . . .	»	34
7 — Unità locali con e senza forza motrice . . . . .	»	38
8 — Unità locali con forza motrice per tipo di motori . . . . .	»	40
9 — Unità locali, addetti e potenza utilizzabile, per categoria di attività economica	»	41
10 — Addetti alle unità locali per categoria posizionale e sesso . . . . .	»	46
11 — Spese per il personale nel 1960 per titolo di spesa e gruppi posizionali del personale . . . . .	»	48
12 — Imprese e unità locali per comune . . . . .	»	50



## AVVERTENZE

Nelle avvertenze che seguono sono illustrati i caratteri ai quali si riferiscono i dati riportati nel presente volume, allo scopo di assicurare una esatta interpretazione dei dati stessi.

Per una conoscenza più completa delle modalità tecniche seguite per l'esecuzione del censimento, vedasi il fascicolo dell'Istituto Centrale di Statistica « Disposizioni e istruzioni per il 10° Censimento della popolazione ed il 4° Censimento dell'industria e del commercio, 15-16 ottobre 1961 », Metodi e norme, Numero speciale.

**1. Riferimento dei dati** — I dati di situazione contenuti nel presente volume fanno riferimento alla data del 16 ottobre 1961; i dati concernenti le spese per il personale (Tav. 11) si riferiscono all'anno 1960.

**2. Campo di rilevazione** — Hanno formato oggetto del censimento tutte le imprese e le unità locali di qualsiasi ampiezza e da chiunque gestite — comprese quelle a carattere artigiano — esercitanti una o più delle attività economiche (\*) sottoindicate :

a) *Ramo 1* (Agricoltura, foreste, caccia e pesca) limitatamente alle seguenti classi, sottoclassi e categorie :

Classe 1.03 - Foreste (limitatamente alla categoria 1.03.02 - Aziende di utilizzazione del bosco)

Classe 1.04 - Caccia e pesca

Sottoclasse 1.04 A - Caccia e pesca in acque dolci (limitatamente alla categoria 1.04.02 - Esercizio della pesca e di allevamenti in acque dolci)

Sottoclasse 1.04 B - Pesca e allevamenti in acque marine e lagunari

Classe 1.05 - Attività connesse con l'agricoltura

Sottoclasse 1.05 A - Attività trasformatrici annesse ad aziende agricole (che lavorano prevalentemente prodotti propri) o svolte in sociale

Sottoclasse 1.05 B - Esercizio di macchine agricole

Sottoclasse 1.05 C - Enti economici per l'agricoltura (limitatamente alla categoria 1.05.08 - Enti per l'approvvigionamento, la produzione e la distribuzione di mezzi tecnici necessari all'esercizio dell'agricoltura);

b) *Rami dal 2* (Industrie estrattive) *all'8* (Credito, assicurazione e gestioni finanziarie).

Per quanto riguarda il commercio ambulante, compreso nel ramo 6, è da tener presente che hanno formato oggetto del censimento soltanto gli esercizi i cui titolari esercitano il commercio ambulante come attività esclusiva o prevalente. Non sono compresi nel censimento gli esercizi di commercio ambulante il cui titolare eserciti tale attività occasionalmente o in determinati periodi dell'anno.

c) *Ramo 9* (Servizi ed attività sociali varie) limitatamente alle seguenti classi, sottoclassi e categorie :

Classe 9.01 - Servizi per l'igiene e la pulizia

Classe 9.02 - Servizi dello spettacolo (limitatamente alla categoria 9.02.01 - Imprese dello spettacolo)

Classe 9.03 - Servizi sanitari

Sottoclasse 9.03 A - Servizi sanitari privati (limitatamente alle categorie 9.03.01 - Stabilimenti idropinici e idrotermali e 9.03.05 - Farmacie)

Classe 9.04 - Servizi privati per l'istruzione e la formazione professionale (limitatamente alla categoria 9.04.03 - Scuole di guida, di pilotaggio e simili)

Classe 9.08 - Servizi vari, non altrove classificati (limitatamente alle categorie 9.08.03 - Copisterie e 9.08.06 - Centri meccanografici per conto terzi).

Sono incluse nel censimento le imprese costituite all'estero ma aventi nel territorio nazionale una o più sedi con rappresentanza stabile, mentre sono escluse le unità locali situate all'estero dipendenti da imprese nazionali.

---

(\*) Com'è noto, la « Classificazione delle attività economiche » predisposta dall'Istituto Centrale di Statistica, si articola in dieci rami suddivisi in classi e talvolta in sottoclassi. Sia le classi che le sottoclassi sono ulteriormente distinte in categorie, che costituiscono le componenti elementari della classificazione.



**3. Impresa (Ditta)** — Ai fini del censimento per impresa s'intende un ente giuridico-economico organizzato per la produzione o vendita di beni o la prestazione di servizi.

In relazione alla forma giuridica, le imprese sono classificate in : imprese individuali ; società per azioni, cooperative, in accomandita, a responsabilità limitata, altre (società di fatto, società in nome collettivo) ; enti pubblici e altre forme. In particolare si precisa che negli « Enti pubblici » sono compresi gli Enti statali, di diritto pubblico, comunali, ecc., esercitanti una o più delle attività economiche che hanno formato oggetto del censimento, quali ad es. : Ferrovie dello Stato, Azienda telefoni di Stato, Monopoli di Stato, Aziende comunali di trasporti e di servizi di nettezza urbana ; nelle « altre forme » sono compresi particolari tipi di consorzi e altre forme associative di imprese che a ragione della loro natura giuridica non sono classificabili nelle altre voci.

**4. Unità locale** — Per unità locale s'intende l'impianto (o il corpo di impianti) situato in un dato luogo in cui viene effettuata la produzione o vendita di beni o la prestazione di servizi.

Per estensione della definizione suddetta, relativamente alle sottoindicate attività, per unità locale si intende :

— per l'*industria della pesca*, il complesso delle attrezzature e degli impianti fissi nonchè dei natanti gestiti da una stessa impresa in uno stesso comune ;

— per l'*esercizio di macchine agricole per conto terzi*, il parco di macchine agricole gestito da una stessa impresa o da un medesimo consorzio o cooperativa aziendale in uno stesso comune ;

— per le *costruzioni edilizie e installazione di impianti*, il complesso dei cantieri gestiti da una stessa impresa in uno stesso comune ;

— per il *servizio di distribuzione stradale di benzina e di metano*, il complesso dei distributori gestiti da una stessa impresa in uno stesso comune ;

— per i *trasporti e comunicazioni*, il complesso degli impianti, attrezzature e mezzi di trasporto gestiti da una stessa impresa in uno stesso comune.

Le unità locali sono distinte in :

a) *unità locali operative*, costituite dalle unità dove si attua materialmente la produzione o vendita di beni o la prestazione di servizi, cioè stabilimenti, laboratori, miniere, botteghe, negozi e simili ;

b) *unità locali amministrative*, costituite dalla sede centrale o dagli uffici direttivi, tecnici e amministrativi — nei quali vengono trattati gli affari interessanti l'impresa — semprechè tali unità siano fisicamente o funzionalmente distinte dalle unità locali operative di cui alla precedente lettera a).

**5. Classificazione delle imprese e delle unità locali per attività economica** — La classificazione delle imprese per ramo, classe o sottoclasse di attività economica è effettuata in base all'attività esercitata dall'impresa stessa e risultante dalla dichiarazione riportata nel questionario di censimento.

Nel caso di imprese esercitanti attività classificabili in rami, classi o sottoclassi differenti, tali imprese sono classificate nel ramo, classe o sottoclasse corrispondente all'attività prevalente precisata anch'essa di norma nel questionario.

La classificazione delle unità locali per ramo, classe, sottoclasse o categoria è stata effettuata ugualmente in base al criterio della attività unica o prevalente svolta nelle unità locali stesse, indipendentemente dalla classificazione delle relative imprese.

Pertanto la classificazione per attività economica delle imprese è indipendente da quella delle unità locali. Si ha coincidenza delle due classificazioni solo nel caso di imprese aventi una sola unità locale o di imprese aventi più unità locali esercitanti attività comprese tutte nella stessa categoria di attività economica.

**6. Motori primi, generatori di energia elettrica, motori elettrici** — Per motori primi (idraulici, a vapore, a combustione interna, ecc.) s'intendono quelli che utilizzano e trasformano in energia meccanica l'energia delle cascate d'acqua, del vapore, dell'olio pesante, del gas, ecc. ; per generatori di energia elettrica s'intendono quelli che trasformano in energia elettrica l'energia meccanica dei motori primi ; per motori elettrici s'intendono le macchine rotanti alimentate da energia elettrica che trasformano quest'ultima in energia meccanica per azionare macchine, attrezzi, ecc.

Tra i generatori di energia elettrica sono compresi gli alternatori dei gruppi turbo-alternatori ed esclusi i trasformatori o convertitori di qualsiasi specie.

La potenza dei motori primi è espressa in HP (un HP equivale al lavoro di 75 kilogrammetri al secondo), quella dei generatori di energia elettrica (a corrente continua o a corrente alternata) e dei motori elettrici è invece espressa in kW (un kW corrisponde a 1,360 HP).

I dati sui motori e generatori fanno riferimento sia a quelli in esercizio, sia a quelli in riserva alla data di censimento, intendendosi per questi ultimi gli impianti installati allo scopo di essere azionati solo in caso di mancato funzionamento, per qualsiasi causa, degli altri impianti. Sono esclusi invece i motori di propulsione dei mezzi di trasporto.

**7. Potenza utilizzabile nelle unità locali** — Tale potenza (M) è stata determinata in base alla seguente formula :

$$M = (P - G) + E$$

dove P indica la potenza complessiva dei motori primi installati, G la parte di tale potenza assorbita dai generatori, ove esistano, E la potenza dei motori elettrici installati. Di conseguenza la differenza (P — G) rappresenta la parte di potenza dei motori primi non trasformata in energia elettrica e pertanto direttamente utilizzata come energia meccanica. Nel calcolo di cui sopra si fa astrazione dalle perdite dovute alle resistenze passive (attrito, ecc.), alla trasformazione dell'energia nelle sue varie forme (meccanica, elettrica, ecc.) e al suo trasporto (potenza utilizzabile teorica). I dati sulla potenza utilizzabile sono espressi in HP ; a tal fine la potenza dei motori elettrici e dei generatori di energia elettrica, espressa, come già detto, in kW, è stata convertita in HP.

**8. Addetti alle imprese e alle unità locali** — Sono rappresentati dalle forze di lavoro occupate alla data del 16 ottobre 1961 nelle unità stesse, anche se provvisoriamente assenti per servizio, licenza o malattia.

Gli addetti riguardano le seguenti categorie posizionali :

— *Imprenditori, titolari, gerenti, ecc.* — Titolari dell'impresa o, nel caso di imprese individuali, della licenza di esercizio, purchè partecipino direttamente alla gestione e non si servano di un gestore o di un coadiuvante o di altra persona diversamente denominata. Nel caso di società sono la persona o le persone fisiche che risultano tali dagli atti amministrativi della società stessa (amministratore unico, consigliere delegato, ecc.).

— *Cooperatori* — Soci di cooperative di produzione e lavoro, i quali come corrispettivo dell'opera prestata non percepiscono una remunerazione regolata da contratti di lavoro, bensì un compenso proporzionato alla prestazione, nonchè una quota parte degli utili dell'impresa. In tale categoria sono compresi pertanto solo i cooperatori che assumono la figura di lavoratori in proprio. Qualora invece i cooperatori assumano la figura di lavoratori dipendenti, essi sono compresi nell'appropriata categoria di lavoratori dipendenti (operai specializzati, operai qualificati, operai comuni, ecc.).

— *Familiari coadiuvanti* — Coloro che, essendo parenti o affini di un titolare d'impresa e con esso generalmente coabitanti, prestano lavoro nell'impresa senza corrispettivo di una prefissata retribuzione contrattuale.

— *Dirigenti* — Coloro che esercitano, contro retribuzione, funzioni direttive (tecniche o amministrative) o di rappresentanza dell'impresa.

— *Impiegati* — Sono considerati impiegati :

a) di I categoria, coloro che esercitano, contro retribuzione, una funzione direttiva, ma senza il carattere di responsabilità e autonomia inerente alle funzioni di dirigente. Tale personale in genere nei contratti collettivi di lavoro è indicato come personale con mansioni direttive, o di I categoria, o di categoria A ;

b) di II categoria, coloro che esercitano, contro retribuzione, una funzione di concetto (tecnica o amministrativa). Tale personale in genere nei contratti collettivi di lavoro è indicato come personale di concetto, o di II categoria, o di categoria B ;

c) altre categorie di impiegati, coloro che esercitano, contro retribuzione, una funzione esecutiva. Tale personale in genere nei contratti collettivi di lavoro è indicato come personale esecutivo, o di III categoria, o di categoria C.

— *Categorie speciali* — Lavoratori (intermedi, ex-equiparati, ecc.) il cui rapporto di lavoro è regolato con gli accordi interconfederali del 30 marzo e del 23 maggio 1946, e del 27 ottobre 1947 e dalle particolari successive regolamentazioni dei contratti di categoria, e che godono del trattamento previsto dal R.D.L. 13 novembre 1924 n. 1825 (capotreno di laminazione, contromaestro, maestro di più forni di riscaldamento, assistente tessile, caposquadra, sollecitatore semplice, marcatempo, ecc.).

— *Operai specializzati* — Coloro che, contro retribuzione, eseguono lavorazioni, per l'esecuzione delle quali sono necessarie conoscenza specifica del mestiere, capacità tecnico-pratica ed esperienza.

— *Operai qualificati* — Coloro che, contro retribuzione, eseguono lavorazioni per la cui esecuzione è richiesta una capacità pratica acquisita mediante adeguato tirocinio.

— *Operai comuni e manovali specializzati* — Coloro che, contro retribuzione, eseguono lavorazioni che un lavoratore di media abilità riesce a compiere con soddisfacente rendimento dopo un breve periodo di addestramento.

— *Manovali comuni* — Coloro che, contro retribuzione, prestano lavoro manuale non richiedente specifiche capacità nè attitudini, rimanendo adibiti ad operazioni di pulizia, di trasporto, di carico e scarico e simili.

— *Apprendisti* — Coloro che, avendo generalmente l'età prescritta dalle vigenti norme, vengono assunti per apprendere quelle mansioni di impiegato d'ordine, operaio e simili, per le quali occorra un certo tirocinio.

— *Altro personale* — Coloro che, non essendo compresi nelle categorie precedenti, prestano, contro retribuzione, servizi di vigilanza, custodia, servizi interni, ecc.

Circa le categorie posizionali sopraelencate si precisa che esse sono state scelte in maniera tale da potersi adattare alle diverse attività economiche soggette al censimento. In tali categorie, pertanto, sono state ricondotte, attraverso una predisposta tabella di ragguaglio, le qualifiche professionali tipiche di alcuni particolari settori di attività economica, come la pesca, il commercio, i trasporti, il credito, ecc.

**9. Spese per il personale nel 1960** — Riguardano le retribuzioni lorde (ivi compresi gli assegni familiari), le ritenute sulle retribuzioni a carico del personale e i contributi e spese a carico del datore di lavoro. I dati sono riportati separatamente per dirigenti e impiegati e per il restante personale dipendente (categorie speciali, operai specializzati, qualificati e comuni, manovali specializzati e comuni, apprendisti, altro personale).

Le RETRIBUZIONI LORDE comprendono le seguenti voci :

a) *salari e stipendi*, costituiti dall'ammontare dei salari e degli stipendi veri e propri, nonchè da tutti quegli emolumenti che vengono pagati con la stessa periodicità dei salari e stipendi e che rappresentano un'aggiunta fissa al salario o stipendio percepito (ad es., indennità di contingenza, interessenze, provvigioni, lavoro straordinario);

b) *altre erogazioni*, costituite da tutte le somme riscosse in una sola volta durante l'anno o in maniera saltuaria in aggiunta al salario o stipendio percepito (ad es., compensi per ferie, festività, gratifica natalizia);

c) *corresponsioni in natura*, costituite dal valore dei beni corrisposti in natura al personale quale integrazione fissa o saltuaria della retribuzione in contanti o quale pagamento dovuto in base al contratto di impiego. Il valore di tali corresponsioni è determinato in base ai prezzi di costo per le merci fornite e in base ai prezzi correnti di mercato per altre corresponsioni (alloggio, ecc.), ovvero in base alle eventuali valutazioni convenzionali stabilite nei contratti di lavoro;

d) *assegni familiari*, costituiti dall'ammontare complessivo degli assegni familiari corrisposti a tutto il personale dipendente dal datore di lavoro per cento della cassa unica degli assegni familiari.

Le RITENUTE SULLE RETRIBUZIONI LORDE a carico del personale comprendono le seguenti voci :

a) *contributi per la previdenza sociale e gestioni collegate*, costituiti dall'ammontare complessivo delle quote trattenute sulle retribuzioni lorde per la previdenza sociale e gestioni collegate (ad es., fondo adeguamento pensioni, gestione INA-Casa, assicurazione malattia);

b) *ritenute erariali*, costituite dall'ammontare complessivo delle quote trattenute sulle retribuzioni lorde per le ritenute erariali.

I CONTRIBUTI E SPESE A CARICO DEL DATORE DI LAVORO comprendono le seguenti voci :

a) *contributi sociali obbligatori*, costituiti dall'ammontare complessivo delle spese sostenute dal datore di lavoro per contributi sociali obbligatori all'INPS, all'INAM, all'INAIL, all'INA-Casa, ecc.;

b) *quote maturate nell'anno per indennità di licenziamento e simili*, costituite dall'ammontare complessivo delle sole quote maturate nell'anno ed accantonate o da accantonare dal datore di lavoro per provvedere successivamente alla corresponsione al personale di indennità di licenziamento, di liquidazione, di quiescenza e simili;

c) *provvidenze varie al personale*, costituite dall'ammontare complessivo delle spese sostenute dal datore di lavoro per provvidenze varie al personale (ad es., spese per le mense, per le colonie marine e montane, per nidi d'infanzia), ad esclusione delle spese eventualmente sostenute per la costruzione di alloggi ed altri fabbricati destinati ad uso del personale stesso.

**Avvertenze particolari alle tavole** — Ai fini di una corretta interpretazione dei dati riportati nelle tavole del presente volume, si precisa quanto segue:

Nella Tav. 1 sono comprese tutte le imprese e tutte le unità locali aventi sede in uno dei comuni della provincia; in tale tavola pertanto sono comprese anche le unità locali gestite da imprese la cui sede è situata in altra provincia. Per quanto riguarda la distribuzione per ramo, classe e sottoclasse di attività economica, è da avvertire che le imprese e le unità locali risultano classificate indipendentemente le une dalle altre, sulla base della propria attività unica o prevalente.

Nella Tav. 2, mentre il numero delle imprese fa ugualmente riferimento alle imprese aventi sede in uno dei comuni della provincia, il numero delle unità locali e dei relativi addetti riguarda il complesso delle unità locali gestite dalle stesse imprese, sia che tali unità locali siano situate nella provincia sia in provincie diverse. Sono pertanto escluse da detta tavola le unità locali situate nella provincia ma gestite da imprese aventi sede in altra provincia. È da tener presente inoltre che in detta tavola la classificazione delle unità locali e dei relativi addetti fa riferimento all'attività unica o prevalente dell'impresa da cui sono gestite. Con analogo criterio, nelle Tavv. 3 e 4 gli addetti risultano classificati secondo l'attività unica o prevalente dell'impresa.

I dati riportati nelle Tavv. da 5 a 11 si riferiscono alle unità locali situate in uno dei comuni della provincia, classificate secondo l'attività unica o prevalente svolta nelle unità locali stesse.

Nella Tav. 8, con riferimento ai vari tipi di motori, le unità locali risultano ripetute tante volte quanti sono i tipi di motore in esse installati. Così, ad esempio, se una unità locale dispone sia di motori primi che di generatori essa risulta ripetuta sia tra le unità locali che hanno motori primi sia tra quelle che hanno generatori.

Per quanto riguarda i dati riportati nella Tav. 12 sono da tener presenti le avvertenze sopra riportate con riferimento alla Tav. 1.

**Segni convenzionali** — Nelle tavole del presente volume sono usati i seguenti segni convenzionali:

- |                         |  |
|-------------------------|--|
| <i>Linea</i> (—)        | quando il fenomeno non esiste;   |
| <i>Due puntini</i> (..) | quando i dati non raggiungono la cifra significativa dell'ordine minimo considerato (ad es., un HP per la potenza dei motori). |



TAVOLE

TAV. 1 — Imprese, unità locali, addetti

N classi- fica- zione	RAMI, CLASSI E SOTTOCLASSI DI ATTIVITÀ ECONOMICA	IMPRESE			UNITÀ LOCALI E ADDETTI					
		Comune capoluogo	Altri comuni	Totale	Comune capoluogo		Altri comuni		Totale	
					Unità locali	Addetti	Unità locali	Addetti	Unità locali	Addetti
1	AGRICOLTURA, FORESTE, CACCIA E PESCA	10	464	474	15	149	510	1.217	525	1.366
1.03	Foreste . . . . .	—	12	12	—	—	12	62	12	62
1.04	Pesca . . . . .	—	16	16	—	—	16	16	16	16
1.04 A	Pesca in acque dolci . . . . .	—	16	16	—	—	16	16	16	16
1.04 B	Pesca e allev. in acque marine . . . . .	—	—	—	—	—	—	—	—	—
1.05	Attività connesse con l'agricoltura . . . . .	10	436	446	15	149	482	1.139	497	1.288
1.05 A	Attività trasform. annesse ad aziende agricole o svolte in sociale . . . . .	—	28	28	—	—	30	229	30	229
1.05 B	Esercizio di macchine agricole . . . . .	9	407	416	9	16	411	819	420	835
1.05 C	Enti economici per l'agricoltura . . . . .	1	1	2	6	133	41	91	47	224
2	INDUSTRIE ESTRATTIVE . . . . .	8	43	51	8	52	57	691	65	743
2.01	Estraz. di carboni fossili e di torba . . . . .	—	—	—	—	—	—	—	—	—
2.02	Estraz. di combustibili liquidi e gassosi . . . . .	—	—	—	—	—	—	—	—	—
2.03	Estraz. di minerali metalliferi . . . . .	—	—	—	—	—	—	—	—	—
2.04	Estraz. di altri minerali . . . . .	8	43	51	8	52	57	691	65	743
2.04 A	Marmo, pietre e altri mater. da costruz. . . . .	8	33	41	8	52	41	493	49	545
2.04 B	Solfo, sale e altri miner. non metalliferi . . . . .	—	10	10	—	—	16	198	16	198
3	INDUSTRIE MANIFATTURIERE . . . . .	1.151	5.861	7.012	1.183	13.265	6.013	44.218	7.196	57.483
3.01	Industrie alimentari e affini . . . . .	56	489	545	57	585	527	4.646	584	5.231
3.01 A	Ind. molitoria e della pastificazione . . . . .	28	302	330	28	254	318	1.168	346	1.422
3.01 B	Industria dolciaria . . . . .	6	39	45	6	14	42	1.607	48	1.621
3.01 C	Industria conserviera . . . . .	6	39	45	7	53	43	735	50	788
3.01 D	Industria casearia . . . . .	4	18	22	4	47	18	132	22	179
3.01 E	Industria olearia . . . . .	—	1	1	—	—	3	44	3	44
3.01 F	Industrie alimentari varie . . . . .	4	16	20	4	147	16	167	20	314
3.01 G	Industrie bevande alcoliche . . . . .	5	39	44	5	28	49	568	54	596
3.01 H	Industrie bevande analcoliche . . . . .	2	29	31	2	29	30	190	32	219
3.01 I	Industria del freddo . . . . .	1	6	7	1	13	8	35	9	48
3.02	Industria del tabacco . . . . .	—	2	2	1	17	2	32	3	49
3.03	Ind. della seta, del cotone e della lavoraz. delle fibre tessili artif. e sintetiche . . . . .	—	13	13	—	—	17	1.484	17	1.484
3.03 A	Industria della seta . . . . .	—	—	—	—	—	—	—	—	—
3.03 B	Industria del cotone . . . . .	—	11	11	—	—	15	1.431	15	1.431
3.03 C	Lavoraz. fibre tessili artif. e sintetiche . . . . .	—	2	2	—	—	2	53	2	53
3.04	Industrie della lana . . . . .	1	4	5	1	2	5	7	6	9
3.05	Ind. delle fibre dure e tessili varie . . . . .	26	274	300	26	124	279	2.079	305	2.203
3.05 A	Canapa, lino, iuta e simili . . . . .	—	2	2	—	—	5	814	5	814
3.05 B	Tessili varie non altrove classificate . . . . .	26	272	298	26	124	274	1.265	300	1.389
3.06	Ind. del vestiario e dell'abbigliamento . . . . .	227	1.329	1.556	230	1.888	1.336	2.911	1.566	4.799
3.07	Industrie delle calzature . . . . .	112	512	624	113	1.287	514	3.533	627	4.820
3.08	Ind. delle pelli e del cuoio . . . . .	12	49	61	12	187	49	270	61	457
3.09	Ind. mobilio e arredam. in legno . . . . .	59	182	241	61	292	186	825	247	1.117
3.10	Industrie del legno . . . . .	115	702	817	117	620	703	2.069	820	2.689
3.10 A	Legno, sughero e affini . . . . .	110	637	747	111	608	638	1.967	749	2.568
3.10 B	Veicoli e carpenteria navale . . . . .	5	65	70	6	12	65	109	71	121
3.11	Industrie metallurgiche . . . . .	3	6	9	4	684	13	2.331	17	3.015
3.12	Costruz. di macchine non elettriche, di carpenteria metallica e simili . . . . .	76	117	193	80	2.225	123	3.640	203	5.865
3.12 A	Fonderie di 2ª fusione . . . . .	9	26	35	9	168	28	502	37	670
3.12 B	Macchine motrici non elettriche . . . . .	—	5	5	—	—	5	240	5	240
3.12 C	Macch. utens. e utensileria per macch. . . . .	13	13	26	13	212	13	630	26	842
3.12 D	Macch. operatrici e per agricoltura . . . . .	11	31	42	12	605	35	1.637	47	2.242
3.12 E	Carpent. metallica, forni e caldaie . . . . .	30	30	60	33	886	30	403	63	1.289
3.12 F	Prod. meccan. non altrove classificati . . . . .	13	12	25	13	354	12	228	25	582
3.13	Costruz. di macchine e appar. elettrici . . . . .	4	14	18	5	289	14	512	19	801
3.14	Meccanica di precis., oreficeria, argenteria . . . . .	79	606	685	79	1.120	611	4.238	690	5.358
3.15	Officine meccaniche . . . . .	249	1.205	1.454	255	821	1.220	3.099	1.475	3.920
3.16	Ind. costruz. mezzi di trasporto . . . . .	4	11	15	5	286	11	624	16	910
3.17	Ind. lavoraz. minerali non metalliferi . . . . .	32	149	181	34	313	180	7.317	214	7.630
3.18	Industrie chimiche . . . . .	17	41	58	21	1.770	51	1.507	72	3.277
3.19	Ind. derivati petrolio e carbone . . . . .	—	1	1	—	—	4	215	4	215

## Segue Tav. 1 — Imprese, unità locali, addetti

N classi- fica- zione	RAMI, CLASSI E SOTTOCLASSI DI ATTIVITÀ ECONOMICA	IMPRESE			UNITÀ LOCALI E ADDETTI					
		Comune capoluogo	Altri comuni	Totale	Comune capoluogo		Altri comuni		Totale	
					Unità locali	Addetti	Unità locali	Addetti	Unità locali	Addetti
3.20	Industrie della gomma elastica . . . . .	10	20	30	10	29	20	207	30	236
3.21	Prod. della cellulosa per tessuti, delle fibre tessili artificiali e sintetiche . .	—	—	—	—	—	1	12	1	12
3.22	Industrie della carta e della cartotecnica	11	18	29	11	151	22	775	33	926
3.23	Industrie poligrafiche ed editoriali . . .	30	35	65	31	353	37	391	68	744
3.24	Industrie foto-fono-cinematografiche . .	15	46	61	15	37	49	85	64	122
3.25	Prod. oggetti in materie plastiche . . .	12	15	27	13	168	16	326	29	494
3.26	Industrie manifatturiere varie . . . . .	1	21	22	2	17	23	1.083	25	1.100
4	Costruzioni e install. di impianti . . .	87	689	776	115	1.940	780	7.864	895	9.804
4.01	Costruzioni . . . . .	69	648	717	91	1.608	738	7.447	829	9.055
4.02	Installazione impianti. . . . .	18	41	59	24	332	42	417	66	749
5	PROD. E DISTRIB. DI ENERGIA ELET- TRICA E GAS, DISTRIBUZIONE DI ACQUA	—	49	49	4	166	98	876	102	1.042
5.01	Prod. e distrib. di energia elettrica	—	4	4	2	100	36	486	38	586
5.02	Prod. e distribuzione di gas . . . . .	—	4	4	1	37	12	214	13	251
5.03	Distribuzione di acqua . . . . .	—	41	41	1	29	50	176	51	205
6	COMMERCIO . . . . .	2.412	9.701	12.113	2.540	6.498	9.959	19.599	12.499	26.097
6.01	Commercio all'ingrosso . . . . .	267	1.099	1.366	303	1.480	1.142	3.020	1.445	4.500
6.01 A	Prodotti agricoli e alimentari . . . . .	127	728	855	138	493	749	1.793	887	2.286
6.01 B	Materie prime e ausil. non alimentari	67	172	239	76	356	177	598	253	954
6.01 C	Prodotti industriali non alimentari	73	199	272	89	631	216	629	305	1.260
6.02	Comm. al minuto generi alimentari . . .	792	3.609	4.401	820	1.568	3.679	6.963	4.499	8.531
6.03	Comm. al minuto prodotti tessili e arti- coli di vestiario e abbigliamento . . .	345	1.195	1.540	373	951	1.239	2.175	1.612	3.126
6.04	Comm. al minuto prod. meccanici . . . .	273	922	1.195	294	875	977	2.060	1.271	2.935
6.05	Comm. al minuto generi diversi, alim. e non alimentari. . . . .	80	312	392	80	174	317	581	397	755
6.06	Commercio ambulante . . . . .	331	1.114	1.445	331	514	1.114	1.429	1.445	1.943
6.07	Alberghi e pubblici esercizi . . . . .	280	1.220	1.500	287	807	1.246	2.923	1.533	3.730
6.08	Attività ausiliarie del commercio . . . .	44	230	274	52	129	245	448	297	577
7	TRASPORTI E COMUNICAZIONI. . . . .	67	895	962	81	3.366	1.158	5.922	1.239	9.288
7.01	Trasporti ferrov. e tramv. extraurbani .	—	—	—	1	2.070	48	2.196	49	4.266
7.02	Trasporti extraurbani su strada . . . . .	30	683	713	36	349	697	2.125	733	2.474
7.03	Trasporti urbani . . . . .	2	97	99	2	5	100	156	102	161
7.04	Trasporti lacuali e fluviali. . . . .	—	4	4	—	—	4	6	4	6
7.05	Trasporti marittimi. . . . .	—	—	—	—	—	—	—	—	—
7.06	Trasporti aerei. . . . .	1	—	1	1	2	—	—	1	2
7.07	Attività ausiliarie dei trasporti . . . . .	34	100	134	37	318	105	502	142	820
7.08	Comunicazioni . . . . .	—	11	11	4	622	204	937	208	1.559
8	CREDITO, ASSICURAZIONE E GESTIONI FI- NANZIARIE. . . . .	39	136	175	59	668	331	1.136	390	1.804
8.01	Credito . . . . .	2	8	10	15	439	112	673	127	1.112
8.02	Assicurazione . . . . .	33	77	110	34	110	82	171	116	281
8.03	Gestioni finanziarie. . . . .	4	51	55	10	119	137	292	147	411
9	SERVIZI E ATTIVITÀ SOCIALI VARIE . . . .	292	1.160	1.452	302	623	1.216	2.233	1.518	2.856
9.01	Servizi per l'igiene e la pulizia . . . . .	253	944	1.197	263	506	976	1.628	1.239	2.134
9.02	Servizi dello spettacolo . . . . .	11	72	83	11	50	88	248	99	298
9.03	Servizi sanitari. . . . .	22	127	149	22	52	134	322	156	374
9.03 A	Servizi sanitari privati . . . . .	22	127	149	22	52	134	322	156	374
9.04	Servizi privati per l'istruzione e la for- mazione professionale. . . . .	5	16	21	5	13	17	33	22	46
9.08	Servizi vari, non altrove classificati . .	1	1	2	1	2	1	2	2	4
	<b>TOTALE . . . . .</b>	<b>4.066</b>	<b>18.998</b>	<b>23.064</b>	<b>4.307</b>	<b>26.727</b>	<b>20.122</b>	<b>83.756</b>	<b>24.429</b>	<b>110.483</b>





## Segue TAV. 2 — Imprese e relative unità locali

N classi- fica- zione	RAMI, CLASSI E SOTTOCLASSI DI ATTIVITÀ ECONOMICA	IMPRESSE CHE GESTISCONO UNITÀ LOCALI SITUATE								TOTALE					
		tutte nella provincia			nella provincia e in altre										
		Im- prese	Unità locali		Im- prese	Unità locali				Im- prese	Unità locali				
			N	Addetti		situate nella provincia		situate in altre province			Totale		situate nella provincia		
	N	Addetti	N	Addetti	N	Addetti	N	Addetti	N	Addetti	N	Addetti			
3.20	Industrie della gomma elastica . . . . .	30	32	245	—	—	—	—	—	30	32	245	32	245	
3.21	Prod. della cellulosa per tessuti, delle fibre tessili artificiali e sintetiche . .	—	—	—	—	—	—	—	—	—	—	—	—	—	
3.22	Industrie della carta e della cartotecnica	28	28	596	1	1	240	3	132	29	32	968	29	836	
3.23	Industrie poligrafiche ed editoriali . . .	64	65	535	1	1	6	1	5	65	67	546	66	541	
3.24	Industrie foto-fono-cinematografiche . .	61	64	124	—	—	—	—	—	61	64	124	64	124	
3.25	Prod. oggetti in materie plastiche . . .	27	27	437	—	—	—	—	—	27	27	437	27	437	
3.26	Industrie manifatturiere varie . . . . .	20	20	373	2	2	396	3	13	22	25	782	22	769	
4	COSTRUZIONI E INSTALL. DI IMPIANTI .	751	826	8.156	25	52	578	47	788	776	925	9.522	878	8.734	
4.01	Costruzioni . . . . .	693	762	7.469	24	51	542	45	749	717	858	8.760	813	8.011	
4.02	Installazione impianti. . . . .	58	64	687	1	1	36	2	39	59	67	762	65	723	
5	PRODUZ. E DISTRIBUZ. DI ENERGIA ELET- TRICA E GAS, DISTRIBUZIONE DI ACQUA	49	55	240	—	—	—	—	—	49	55	240	55	240	
5.01	Prod. e distrib. di energia elettrica	4	4	10	—	—	—	—	—	4	4	10	4	10	
5.02	Prod. e distribuzione di gas. . . . .	4	5	85	—	—	—	—	—	4	5	85	5	85	
5.03	Distribuzione di acqua . . . . .	41	46	145	—	—	—	—	—	41	46	145	46	145	
6	COMMERCIO . . . . .	12.080	12.301	24.924	33	56	253	42	194	12.113	12.399	25.371	12.357	25.177	
6.01	Commercio all'ingrosso . . . . .	1.346	1.392	3.962	20	29	146	26	150	1.366	1.447	4.258	1.421	4.108	
6.01 A	Prodotti agricoli e alimentari . . . . .	816	863	2.056	9	16	50	11	19	855	890	2.125	879	2.106	
6.01 B	Materie prime e ausil. non alimentari	236	251	914	3	3	8	4	29	239	258	951	254	922	
6.01 C	Prodotti industriali non alimentari .	264	278	992	8	10	88	11	102	272	299	1.182	288	1.080	
6.02	Comm. al minuto generi alimentari . .	4.401	4.477	8.457	—	—	—	—	—	4.401	4.477	8.457	4.477	8.457	
6.03	Comm. al minuto prodotti tessili e arti- coli di vestiario e abbigliamento. . .	1.533	1.563	2.961	7	11	50	10	29	1.540	1.584	3.040	1.574	3.011	
6.04	Comm. al minuto prod. meccanici . . .	1.189	1.222	2.759	6	16	57	6	15	1.195	1.244	2.831	1.238	2.816	
6.05	Comm. al minuto generi diversi, alim. e non alimentari. . . . .	392	401	752	—	—	—	—	—	392	401	752	401	752	
6.06	Commercio ambulante . . . . .	1.445	1.445	1.943	—	—	—	—	—	1.445	1.445	1.943	1.445	1.943	
6.07	Alberghi e pubblici esercizi . . . . .	1.500	1.523	3.638	—	—	—	—	—	1.500	1.523	3.638	1.523	3.638	
6.08	Attività ausiliarie del commercio. . . .	274	278	452	—	—	—	—	—	274	278	452	278	452	
7	TRASPORTI E COMUNICAZIONI. . . . .	957	978	3.343	5	7	75	6	33	962	991	3.451	985	3.418	
7.01	Trasporti ferrov. e tramv. extraurbani .	—	—	—	—	—	—	—	—	—	—	—	—	—	
7.02	Trasporti extraurbani su strada . . . . .	710	729	2.356	3	5	68	4	22	713	738	2.446	734	2.424	
7.03	Trasporti urbani . . . . .	99	99	156	—	—	—	—	—	99	99	156	99	156	
7.04	Trasporti lacuali e fluviali. . . . .	4	4	6	—	—	—	—	—	4	4	6	4	6	
7.05	Trasporti marittimi. . . . .	—	—	—	—	—	—	—	—	—	—	—	—	—	
7.06	Trasporti aerei. . . . .	1	1	2	—	—	—	—	—	1	1	2	1	2	
7.07	Attività ausiliarie dei trasporti . . . . .	132	134	806	2	2	7	2	11	134	138	824	136	813	
7.08	Comunicazioni . . . . .	11	11	17	—	—	—	—	—	11	11	17	11	17	
8	CREDITO, ASSICURAZIONE E GESTIONI FI- NANZIARIE. . . . .	172	231	868	3	16	27	24	30	175	271	925	247	895	
8.01	Credito . . . . .	10	65	373	—	—	—	—	—	10	65	373	65	373	
8.02	Assicurazione . . . . .	110	110	267	—	—	—	—	—	110	110	267	110	267	
8.03	Gestioni finanziarie. . . . .	52	56	228	3	16	27	24	30	55	96	285	72	255	
9	SERVIZI E ATTIVITÀ SOCIALI VARIE . . . .	1.450	1.490	2.772	2	7	14	2	2	1.452	1.499	2.788	1.497	2.786	
9.01	Servizi per l'igiene e la pulizia . . . . .	1.195	1.221	1.981	2	7	14	2	2	1.197	1.230	1.997	1.228	1.995	
9.02	Servizi dello spettacolo . . . . .	83	86	262	—	—	—	—	—	83	86	262	86	262	
9.03	Servizi sanitari. . . . .	149	159	479	—	—	—	—	—	149	159	479	159	479	
9.03 A	Servizi sanitari privati . . . . .	149	159	479	—	—	—	—	—	149	159	479	159	479	
9.04	Servizi privati per l'istruzione e la for- mazione professionale. . . . .	21	22	46	—	—	—	—	—	21	22	46	22	46	
9.08	Servizi vari, non altrove classificati . .	2	2	4	—	—	—	—	—	2	2	4	2	4	
	<b>TOTALE . . . . .</b>	<b>22.948</b>	<b>23.539</b>	<b>81.719</b>	<b>116</b>	<b>211</b>	<b>6.678</b>	<b>222</b>	<b>2.905</b>	<b>23.064</b>	<b>23.972</b>	<b>91.302</b>	<b>23.750</b>	<b>88.397</b>	



## giuridica e relativi addetti

C I E T À			ENTI PUBBLICI E ALTRE FORME						T O T A L E			N classi- fica- zione			
in accomandita			a responsabilità limitata			altre									
Imprese	Addetti		Imprese	Addetti		Imprese	Addetti		Imprese	Addetti					
	Totale	in unità locali situato nella provincia		Totale	in unità locali situato nella provincia		Totale	in unità locali situato nella provincia		Totale	in unità locali situato nella provincia	Totale	in unità locali situato nella provincia		
—	—	—	2	13	13	80	251	251	—	—	—	474	1.349	1.347	1
—	—	—	—	—	—	5	44	44	—	—	—	12	62	62	1.03
—	—	—	—	—	—	—	—	—	—	—	—	16	16	16	1.04
—	—	—	—	—	—	—	—	—	—	—	—	16	16	16	1.04 A
—	—	—	—	—	—	—	—	—	—	—	—	—	—	—	1.04 B
—	—	—	2	13	13	75	207	207	—	—	—	446	1.271	1.269	1.05
—	—	—	2	13	13	3	12	12	—	—	—	28	223	221	1.05 A
—	—	—	—	—	—	72	195	195	—	—	—	416	828	828	1.05 B
—	—	—	—	—	—	—	—	—	—	—	—	2	220	220	1.05 C
—	—	—	5	124	124	18	162	159	—	—	—	51	630	627	2
—	—	—	—	—	—	—	—	—	—	—	—	—	—	—	2.01
—	—	—	—	—	—	—	—	—	—	—	—	—	—	—	2.02
—	—	—	—	—	—	—	—	—	—	—	—	—	—	—	2.03
—	—	—	5	124	124	18	162	159	—	—	—	51	630	627	2.04
—	—	—	5	124	124	15	143	140	—	—	—	41	499	496	2.04 A
—	—	—	—	—	—	3	19	19	—	—	—	10	131	131	2.04 B
63	2.756	2.741	47	2.526	2.518	979	11.613	11.519	4	52	52	7.012	47.026	45.173	3
11	538	537	8	109	104	65	624	623	1	2	2	545	4.899	4.834	3.01
5	50	50	1	22	22	37	299	299	—	—	—	330	1.431	1.430	3.01 A
3	455	455	—	—	—	5	55	54	—	—	—	45	1.551	1.527	3.01 B
2	20	19	3	24	19	5	97	97	1	2	2	45	573	567	3.01 C
—	—	—	1	28	28	2	46	46	—	—	—	22	180	180	3.01 D
—	—	—	—	—	—	—	—	—	—	—	—	1	1	1	3.01 E
—	—	—	1	5	5	3	23	23	—	—	—	20	316	316	3.01 F
1	13	13	1	19	19	7	57	57	—	—	—	44	570	546	3.01 G
—	—	—	—	—	—	5	44	44	—	—	—	31	229	222	3.01 H
—	—	—	1	11	11	1	3	3	—	—	—	7	45	45	3.01 I
1	16	16	—	—	—	—	—	—	—	—	—	2	32	32	3.02
4	85	85	—	—	—	3	32	32	—	—	—	13	291	291	3.03
—	—	—	—	—	—	—	—	—	—	—	—	—	—	—	3.03 A
2	32	32	—	—	—	3	32	32	—	—	—	11	238	238	3.03 B
2	53	53	—	—	—	—	—	—	—	—	—	2	53	53	3.03 C
—	—	—	—	—	—	—	—	—	—	—	—	5	8	8	3.04
1	38	38	—	—	—	7	159	159	—	—	—	300	1.409	1.397	3.05
—	—	—	—	—	—	—	—	—	—	—	—	2	10	10	3.05 A
1	38	38	—	—	—	7	159	159	—	—	—	298	1.399	1.387	3.05 B
3	71	71	3	403	401	30	471	471	—	—	—	1.556	3.895	3.884	3.06
4	148	148	3	389	389	86	1.815	1.758	—	—	—	624	4.834	4.773	3.07
—	—	—	1	70	70	9	137	113	—	—	—	61	488	461	3.08
3	108	108	1	54	54	39	212	212	—	—	—	241	1.069	1.069	3.09
4	46	46	1	47	47	113	896	896	—	—	—	817	2.665	2.659	3.10
4	46	46	1	47	47	98	858	858	—	—	—	747	2.545	2.539	3.10 A
—	—	—	—	—	—	15	38	38	—	—	—	70	120	120	3.10 B
—	—	—	—	—	—	5	114	114	—	—	—	9	532	527	3.11
8	284	284	9	349	349	73	1.750	1.748	—	—	—	193	5.343	5.298	3.12
3	155	155	—	—	—	12	290	290	—	—	—	35	633	633	3.12 A
—	—	—	1	23	23	2	89	89	—	—	—	5	233	233	3.12 B
1	37	37	3	165	165	11	457	455	—	—	—	26	916	914	3.12 C
—	—	—	3	82	82	15	495	495	—	—	—	42	2.133	2.090	3.12 D
4	92	92	2	79	79	24	308	308	—	—	—	60	846	846	3.12 E
—	—	—	—	—	—	9	111	111	—	—	—	25	582	582	3.12 F
1	44	44	2	59	59	5	96	96	—	—	—	18	706	704	3.13
1	161	157	4	157	156	249	2.565	2.564	—	—	—	685	5.365	5.353	3.14
4	33	33	1	19	19	185	864	863	1	7	7	1.454	3.808	3.807	3.15
—	—	—	1	200	200	4	278	278	—	—	—	15	914	910	3.16
7	251	250	7	606	606	48	883	883	—	—	—	181	6.065	4.654	3.17
3	228	224	3	38	38	12	133	125	—	—	—	58	1.585	1.544	3.18
—	—	—	—	—	—	1	16	16	—	—	—	1	16	16	3.19

## Segue Tav. 3 — Imprese per forma

N classi- fica- zione	RAMI, CLASSI E SOTTOCLASSI DI ATTIVITÀ ECONOMICA	IMPRESE INDIVIDUALI			S o					
		Imprese	Addetti		per azioni			cooperative		
			Totale	in unità locali situate nella provincia	Imprese	Addetti		Imprese	Addetti	
						Totale	in unità locali situate nella provincia		Totale	in unità locali situate nella provincia
3.20	Industrie della gomma elastica . . . . .	25	158	158	—	—	—	—	—	—
3.21	Produz. della cellulosa per tessuti, delle fibre tessili artificiali e sintetiche . .	—	—	—	—	—	—	—	—	—
3.22	Industrie della carta e della cartotecnica	15	90	90	4	442	310	—	—	—
3.23	Industrie poligrafiche ed editoriali . . .	38	159	159	—	—	—	—	—	—
3.24	Industrie foto-fono-cinematografiche . .	56	113	113	—	—	—	—	—	—
3.25	Produz. oggetti in materie plastiche . .	20	317	317	—	—	—	—	—	—
3.26	Industrie manifatturiere varie . . . . .	16	72	72	2	409	396	—	—	—
4	COSTRUZIONI E INSTALL. DI IMPIANTI . .	625	6.570	6.000	2	113	68	14	201	138
4.01	Costruzioni . . . . .	579	6.026	5.495	2	113	68	14	201	138
4.02	Installazione impianti. . . . .	46	544	505	—	—	—	—	—	—
5	PRODUZ. E DISTRIBUZ. DI ENERGIA ELET- TRICA E GAS, DISTRIBUZIONE DI ACQUA	9	27	27	4	86	86	—	—	—
5.01	Produz. e distribuz. di energia elettrica	3	8	8	—	—	—	—	—	—
5.02	Produz. e distribuzione di gas. . . . .	—	—	—	3	71	71	—	—	—
5.03	Distribuzione di acqua . . . . .	6	19	19	1	15	15	—	—	—
6	COMMERCIO . . . . .	11.509	22.566	22.510	20	329	210	45	133	133
6.01	Commercio all'ingrosso . . . . .	1.198	3.098	3.076	10	275	156	2	9	9
6.01 A	Prodotti agricoli e alimentari . . . .	776	1.758	1.745	—	—	—	1	7	7
6.01 B	Materie prime e ausil. non alimentari	202	694	691	2	33	7	1	2	2
6.01 C	Prodotti industriali non alimentari	220	646	640	8	242	149	—	—	—
6.02	Comm. al minuto generi alimentari . .	4.273	8.047	8.047	1	4	4	25	74	74
6.03	Comm. al minuto prodotti tessili e arti- coli di vestiario e abbigliamento . .	1.428	2.662	2.634	—	—	—	—	—	—
6.04	Comm. al minuto prod. meccanici . . .	1.089	2.314	2.308	2	36	36	1	1	1
6.05	Comm. al minuto generi diversi, alim. e non alimentari. . . . .	376	703	703	—	—	—	9	22	22
6.06	Commercio ambulante . . . . .	1.445	1.943	1.943	—	—	—	—	—	—
6.07	Alberghi e pubblici esercizi . . . . .	1.460	3.444	3.444	1	3	3	8	27	27
6.08	Attività ausiliarie del commercio. . . .	240	355	355	6	11	11	—	—	—
7	TRASPORTI E COMUNICAZIONI . . . . .	829	1.910	1.909	3	287	287	4	245	245
7.01	Trasporti ferrov. e tramv. estraurbani .	—	—	—	—	—	—	—	—	—
7.02	Trasporti estraurbani su strada . . . .	611	1.406	1.405	1	281	281	—	—	—
7.03	Trasporti urbani . . . . .	92	126	126	—	—	—	—	—	—
7.04	Trasporti lacuali e fluviali. . . . .	3	4	4	—	—	—	—	—	—
7.05	Trasporti marittimi. . . . .	—	—	—	—	—	—	—	—	—
7.06	Trasporti aerei. . . . .	—	—	—	1	2	2	—	—	—
7.07	Attività ausiliarie dei trasporti . . . .	112	357	357	1	4	4	4	245	245
7.08	Comunicazioni . . . . .	11	17	17	—	—	—	—	—	—
8	CREDITO, ASSICURAZIONE E GESTIONI FI- NANZIARIE. . . . .	153	347	344	3	37	22	2	56	56
8.01	Credito . . . . .	3	9	9	1	9	9	2	56	56
8.02	Assicurazione . . . . .	105	236	236	—	—	—	—	—	—
8.03	Gestioni finanziarie. . . . .	45	102	99	2	28	13	—	—	—
9	SERVIZI E ATTIVITÀ SOCIALI VARIE . . . .	1.365	2.311	2.310	3	189	189	2	5	5
9.01	Servizi per l'igiene e la pulizia . . . . .	1.143	1.827	1.826	—	—	—	—	—	—
9.02	Servizi dello spettacolo . . . . .	60	168	168	1	9	9	2	5	5
9.03	Servizi sanitari. . . . .	144	281	281	2	180	180	—	—	—
9.03 A	Servizi sanitari privati . . . . .	144	281	281	2	180	180	—	—	—
9.04	Servizi privati per l'istruzione e la for- mazione professionale. . . . .	16	31	31	—	—	—	—	—	—
9.08	Servizi vari, non altrove classificati . .	2	4	4	—	—	—	—	—	—
	<b>TOTALE . . . . .</b>	<b>20.717</b>	<b>53.453</b>	<b>52.736</b>	<b>118</b>	<b>12.270</b>	<b>10.441</b>	<b>96</b>	<b>1.197</b>	<b>1.132</b>

## giuridica e relativi addetti

CIETÀ															N classi- fica- zione
in accomandita			a responsabilità limitata			altre			ENTI PUBBLICI E ALTRE FORME			T O T A L E			
Imprese	Addetti		Imprese	Addetti		Imprese	Addetti		Imprese	Addetti		Imprese	Addetti		
	Totale	in unità locali situate nella provincia		Totale	in unità locali situate nella provincia		Totale	in unità locali situate nella provincia		Totale	in unità locali situate nella provincia		Totale	in unità locali situate nella provincia	
1	60	60	—	—	—	4	27	27	—	—	—	30	245	245	3.20
—	—	—	—	—	—	—	—	—	—	—	—	—	—	—	3.21
4	360	360	—	—	—	6	76	76	—	—	—	29	968	836	3.22
1	11	6	2	23	23	22	310	310	2	43	43	65	546	541	3.23
—	—	—	—	—	—	5	11	11	—	—	—	61	124	124	3.24
—	—	—	1	3	3	6	117	117	—	—	—	27	437	437	3.25
2	274	274	—	—	—	2	27	27	—	—	—	22	782	769	3.26
5	93	93	10	444	411	119	1.983	1.906	1	118	118	776	9.522	8.734	4
4	61	61	9	432	399	108	1.809	1.732	1	118	118	717	8.760	8.011	4.01
1	32	32	1	12	12	11	174	174	—	—	—	59	762	723	4.02
3	9	9	1	14	14	1	2	2	31	102	102	49	240	240	5
—	—	—	—	—	—	1	2	2	—	—	—	4	10	10	5.01
—	—	—	1	14	14	—	—	—	—	—	—	4	85	85	5.02
3	9	9	—	—	—	—	—	—	31	102	102	41	145	145	5.03
23	175	172	39	211	206	465	1.925	1.914	12	32	32	12.113	25.371	25.177	6
12	114	114	22	112	111	122	650	642	—	—	—	1.366	4.258	4.108	6.01
3	22	22	8	33	33	67	305	299	—	—	—	855	2.125	2.106	6.01 A
4	25	25	3	15	15	27	182	182	—	—	—	239	951	922	6.01 B
5	67	67	11	64	63	28	163	161	—	—	—	272	1.182	1.080	6.01 C
1	5	5	3	6	6	98	321	321	—	—	—	4.401	8.457	8.457	6.02
3	24	24	3	13	13	106	341	340	—	—	—	1.540	3.040	3.011	6.03
5	17	14	4	58	54	93	402	400	1	3	3	1.195	2.831	2.816	6.04
2	15	15	1	3	3	4	9	9	—	—	—	392	752	752	6.05
—	—	—	—	—	—	—	—	—	—	—	—	1.445	1.943	1.943	6.06
—	—	—	1	14	14	25	130	130	5	20	20	1.500	3.638	3.638	6.07
—	—	—	5	5	5	17	72	72	6	9	9	274	452	452	6.08
3	115	103	10	171	162	113	723	712	—	—	—	962	3.451	3.418	7
—	—	—	—	—	—	—	—	—	—	—	—	—	—	—	7.01
3	115	103	7	89	89	91	555	546	—	—	—	713	2.446	2.424	7.02
—	—	—	—	—	—	7	30	30	—	—	—	99	156	156	7.03
—	—	—	—	—	—	1	2	2	—	—	—	4	6	6	7.04
—	—	—	—	—	—	—	—	—	—	—	—	—	—	—	7.05
—	—	—	—	—	—	—	—	—	—	—	—	1	2	2	7.06
—	—	—	3	82	73	14	136	134	—	—	—	134	824	813	7.07
—	—	—	—	—	—	—	—	—	—	—	—	11	17	17	7.08
—	—	—	—	—	—	10	83	71	7	402	402	175	925	895	8
—	—	—	—	—	—	2	20	20	2	279	279	10	373	373	8.01
—	—	—	—	—	—	5	31	31	—	—	—	110	267	267	8.02
—	—	—	—	—	—	3	32	20	5	123	123	55	285	255	8.03
2	10	10	3	16	16	65	224	223	12	33	33	1.452	2.788	2.786	9
1	5	5	—	—	—	53	165	164	—	—	—	1.197	1.997	1.995	9.01
—	—	—	3	16	16	8	48	48	9	16	16	83	262	262	9.02
1	5	5	—	—	—	—	—	—	2	13	13	149	479	479	9.03
1	5	5	—	—	—	—	—	—	2	13	13	149	479	479	9.03 A
—	—	—	—	—	—	4	11	11	1	4	4	21	45	46	9.04
—	—	—	—	—	—	—	—	—	—	—	—	2	4	4	9.08
99	3.158	3.128	117	3.519	3.464	1.850	16.966	16.757	67	739	739	23.064	91.302	88.397	







Segue Tav. 4 — Imprese  
A — T O

N classi- fica- zione	RAMI, CLASSI E SOTTOCLASSI DI ATTIVITÀ ECONOMICA	I M P R E S E																
		1		2			3-5			6-10			11-20			21-50		
		Im- prese	Ad- detti	Im- prese	Addetti		Im- prese	Addetti		Im- prese	Addetti		Im- prese	Addetti		Im- prese	Addetti	
					To- tale	in unità locali situa- te nella pro- vincia		To- tale	in unità locali situa- te nella pro- vincia		To- tale	in unità locali situa- te nella pro- vincia		To- tale	in unità locali situa- te nella pro- vincia		To- tale	in unità locali situa- te nella pro- vincia
3.20	Industrie della gomma elastica . . . . .	7	7	8	16	16	8	25	25	5	39	39	—	—	—	—	—	—
3.21	Prod. della cellulosa per tessuti, delle fibre tessili artificiali e sintetiche . .	—	—	—	—	—	—	—	—	—	—	—	—	—	—	—	—	—
3.22	Industrie della carta e della cartotecnica	2	2	3	6	6	8	32	32	4	28	28	2	30	30	6	170	170
3.23	Industrie poligrafiche ed editoriali . . .	8	8	11	22	22	15	58	58	13	96	96	13	183	178	4	119	119
3.24	Industrie foto-fono-cinematografiche . .	22	22	24	48	48	14	45	45	1	9	9	—	—	—	—	—	—
3.25	Prod. oggetti in materie plastiche . . .	1	1	—	—	—	8	30	30	10	75	75	5	63	63	—	—	—
3.26	Industrie manifatturiere varie . . . . .	4	4	3	6	6	7	31	31	1	9	9	2	27	27	1	22	22
4	COSTRUZIONI E INSTALL. DI IMPIANTI . .	65	65	87	174	174	242	936	936	150	1.156	1.154	116	1.661	1.632	83	2.611	2.378
4.01	Costruzioni . . . . .	57	57	81	162	162	233	899	899	134	1.029	1.027	105	1.515	1.486	78	2.477	2.244
4.02	Installazione impianti. . . . .	8	8	6	12	12	9	37	37	16	127	127	11	146	146	5	134	134
5	PROD. E DISTRIBUZ. DI ENERGIA ELET- TRICA E GAS, DISTRIBUZIONE DI ACQUA	12	12	16	32	32	10	33	33	4	27	27	4	60	60	3	76	76
5.01	Prod. e distrib. di energia elettrica	1	1	2	4	4	1	5	5	—	—	—	—	—	—	—	—	—
5.02	Prod. e distribuzione di gas . . . . .	—	—	—	—	—	—	—	—	—	—	—	2	34	34	2	51	51
5.03	Distribuzione di acqua . . . . .	11	11	14	28	28	9	28	28	4	27	27	2	26	26	1	25	25
6	COMMERCIO . . . . .	5.014	5.014	4.868	9.736	9.734	1.853	6.475	6.456	279	2.035	2.010	73	1.002	981	22	672	630
6.01	Commercio all'ingrosso . . . . .	595	595	351	702	700	268	989	980	98	724	708	39	547	542	12	375	342
6.01 A	Prodotti agricoli e alimentari . . .	380	380	244	488	488	164	599	596	47	340	329	17	248	243	3	70	70
6.01 B	Materie prime e ausil. non alimentari	87	87	51	102	101	58	212	212	28	200	198	9	116	116	5	138	112
6.01 C	Prodotti industriali non alimentari .	128	128	56	112	111	46	178	172	23	184	181	13	183	183	4	167	160
6.02	Comm. al minuto generi alimentari . .	1.513	1.513	2.207	4.414	4.414	630	2.152	2.152	46	320	320	5	58	58	—	—	—
6.03	Comm. al minuto prodotti tessili e arti- coli di vestiario e abbigliamento. . .	752	752	524	1.048	1.048	226	795	791	29	207	203	6	79	63	2	48	43
6.04	Comm. al minuto prodotti meccanici .	486	486	418	836	836	224	792	786	49	362	357	12	158	158	6	197	193
6.05	Comm. al minuto generi diversi, alim. e non alimentari. . . . .	114	114	227	454	454	47	151	151	3	20	20	1	13	13	—	—	—
6.06	Commercio ambulante . . . . .	1.016	1.016	375	750	750	54	177	177	—	—	—	—	—	—	—	—	—
6.07	Alberghi e pubblici esercizi . . . . .	343	343	725	1.450	1.450	373	1.309	1.309	48	354	354	9	130	130	2	52	52
6.08	Attività ausiliarie del commercio. . . .	195	195	41	82	82	31	110	110	6	48	48	1	17	17	—	—	—
7	TRASPORTI E COMUNICAZIONI . . . . .	431	431	292	584	584	136	499	499	61	440	437	25	346	337	10	323	314
7.01	Trasporti ferrov. e tramv. extraurbani .	—	—	—	—	—	—	—	—	—	—	—	—	—	—	—	—	—
7.02	Trasporti extraurbani su strada . . . . .	291	291	247	494	494	103	376	376	44	320	319	19	269	269	5	142	133
7.03	Trasporti urbani . . . . .	72	72	18	36	36	6	23	23	2	13	13	1	12	12	—	—	—
7.04	Trasporti lacuali e fluviali. . . . .	2	2	2	4	4	—	—	—	—	—	—	—	—	—	—	—	—
7.05	Trasporti marittimi. . . . .	—	—	—	—	—	—	—	—	—	—	—	—	—	—	—	—	—
7.06	Trasporti aerei. . . . .	—	—	1	2	2	—	—	—	—	—	—	—	—	—	—	—	—
7.07	Attività ausiliarie dei trasporti . . . . .	61	61	18	36	36	27	100	100	15	107	105	5	65	56	5	181	181
7.08	Comunicazioni . . . . .	5	5	6	12	12	—	—	—	—	—	—	—	—	—	—	—	—
8	CREDITO, ASSICURAZ. E GESTIONI FINANZ.	46	46	64	128	128	50	173	173	7	53	50	2	32	32	3	100	73
8.01	Credito . . . . .	2	2	—	—	—	—	—	—	4	29	29	1	14	14	1	49	49
8.02	Assicurazione . . . . .	29	29	45	90	90	34	120	120	1	10	10	1	18	18	—	—	—
8.03	Gestioni finanziarie. . . . .	15	15	19	38	38	16	53	53	2	14	11	—	—	—	2	51	24
9	SERVIZI E ATTIVITÀ SOCIALI VARIE . . .	853	853	360	720	720	197	676	676	35	260	258	5	67	67	1	35	35
9.01	Servizi per l'igiene e la pulizia . . . . .	760	760	284	568	568	130	446	446	19	145	143	3	43	43	1	35	35
9.02	Servizi dello spettacolo . . . . .	23	23	22	44	44	24	85	85	12	86	86	2	24	24	—	—	—
9.03	Servizi sanitari. . . . .	62	62	47	94	94	35	117	117	4	29	29	—	—	—	—	—	—
9.03 A	Servizi sanitari privati . . . . .	62	62	47	94	94	35	117	117	4	29	29	—	—	—	—	—	—
9.04	Servizi privati per l'istruzione e la for- mazione professionale. . . . .	8	8	5	10	10	8	28	28	—	—	—	—	—	—	—	—	—
9.08	Servizi vari, non altrove classificati . .	—	—	2	4	4	—	—	—	—	—	—	—	—	—	—	—	—
	TOTALE . . . . .	9.743	9.743	7.218	14.436	14.434	3.815	13.753	13.731	1164	8.646	8.597	579	8.266	8.199	352	10.953	10.561
	IMPRESE ARTIGIANE. . . . .	4.469	4.469	2.097	4.194	4.194	1.735	6.465	6.465	726	5.336	5.332	159	2.070	2.066	6	151	151

## per numero di addetti

## T A L E

## CON ADDETTI

															T O T A L E					N classi- fica- zione							
51-100			101-250			251-500			501-1000			1001-2000			oltre 2000			Imprese in totale			Artigiane						
Im- pre- se	Addetti		Im- pre- se	Addetti		Im- pre- se	Addetti		Im- pre- se	Addetti		Im- pre- se	Addetti		Im- pre- se	Addetti		Im- pre- se	To- tale		in unità locali situa- te nella pro- vincia	Im- pre- se	Ad- detti				
	To- tale	in unità locali situa- te nella pro- vincia		To- tale	in unità locali situa- te nella pro- vincia		To- tale	in unità locali situa- te nella pro- vincia		To- tale	in unità locali situa- te nella pro- vincia		To- tale	in unità locali situa- te nella pro- vincia		To- tale	in unità locali situa- te nella pro- vincia							To- tale	in unità locali situa- te nella pro- vincia		
2	158	158	—	—	—	—	—	—	—	—	—	—	—	—	—	—	—	—	—		—	30	245	245	25	74	3.20
—	—	—	—	—	—	—	—	—	—	—	—	—	—	—	—	—	—	—	—	—	—	—	—	—	—	3.21	
2	128	128	1	200	200	1	372	240	—	—	—	—	—	—	—	—	—	—	—	—	29	968	836	18	84	3.22	
1	60	60	—	—	—	—	—	—	—	—	—	—	—	—	—	—	—	—	—	—	—	65	546	541	44	159	3.23
—	—	—	—	—	—	—	—	—	—	—	—	—	—	—	—	—	—	—	—	—	—	61	124	124	61	124	3.24
2	162	162	1	106	106	—	—	—	—	—	—	—	—	—	—	—	—	—	—	—	—	27	437	437	20	136	3.25
1	93	93	3	590	577	—	—	—	—	—	—	—	—	—	—	—	—	—	—	—	—	22	782	769	17	77	3.26
24	1.687	1.515	9	1.232	880	—	—	—	—	—	—	—	—	—	—	—	—	—	—	—	—	776	9.522	8.734	501	2.219	4
20	1.389	1.256	9	1.232	880	—	—	—	—	—	—	—	—	—	—	—	—	—	—	—	—	717	8.760	8.011	466	2.031	4.01
4	298	259	—	—	—	—	—	—	—	—	—	—	—	—	—	—	—	—	—	—	—	59	762	723	35	188	4.02
—	—	—	—	—	—	—	—	—	—	—	—	—	—	—	—	—	—	—	—	—	—	49	240	240	—	—	5
—	—	—	—	—	—	—	—	—	—	—	—	—	—	—	—	—	—	—	—	—	—	4	10	10	—	—	5.01
—	—	—	—	—	—	—	—	—	—	—	—	—	—	—	—	—	—	—	—	—	—	4	85	85	—	—	5.02
—	—	—	—	—	—	—	—	—	—	—	—	—	—	—	—	—	—	—	—	—	—	41	145	145	—	—	5.03
2	195	195	2	242	157	—	—	—	—	—	—	—	—	—	—	—	—	—	—	—	—	12.113	25.371	25.177	—	—	6
2	195	195	1	131	46	—	—	—	—	—	—	—	—	—	—	—	—	—	—	—	—	1.366	4.258	4.108	—	—	6.01
1	96	96	—	—	—	—	—	—	—	—	—	—	—	—	—	—	—	—	—	—	—	855	2.125	2.106	—	—	6.01 A
1	99	99	1	131	46	—	—	—	—	—	—	—	—	—	—	—	—	—	—	—	—	239	951	922	—	—	6.01 B
—	—	—	—	—	—	—	—	—	—	—	—	—	—	—	—	—	—	—	—	—	—	272	1.182	1.080	—	—	6.01 C
—	—	—	—	—	—	—	—	—	—	—	—	—	—	—	—	—	—	—	—	—	—	4.401	8.457	8.457	—	—	6.02
—	—	—	1	111	111	—	—	—	—	—	—	—	—	—	—	—	—	—	—	—	—	1.540	3.040	3.011	—	—	6.03
—	—	—	—	—	—	—	—	—	—	—	—	—	—	—	—	—	—	—	—	—	—	1.195	2.831	2.816	—	—	6.04
—	—	—	—	—	—	—	—	—	—	—	—	—	—	—	—	—	—	—	—	—	—	392	752	752	—	—	6.05
—	—	—	—	—	—	—	—	—	—	—	—	—	—	—	—	—	—	—	—	—	—	1.445	1.943	1.943	—	—	6.06
—	—	—	—	—	—	—	—	—	—	—	—	—	—	—	—	—	—	—	—	—	—	1.500	3.638	3.638	—	—	6.07
—	—	—	—	—	—	—	—	—	—	—	—	—	—	—	—	—	—	—	—	—	—	274	452	452	—	—	6.08
4	206	194	2	341	341	1	281	281	—	—	—	—	—	—	—	—	—	—	—	—	—	962	3.451	3.418	848	1.715	7
—	—	—	—	—	—	—	—	—	—	—	—	—	—	—	—	—	—	—	—	—	—	—	—	—	—	—	7.01
2	103	91	1	170	170	1	281	281	—	—	—	—	—	—	—	—	—	—	—	—	—	713	2.446	2.424	652	1.341	7.02
—	—	—	—	—	—	—	—	—	—	—	—	—	—	—	—	—	—	—	—	—	—	99	156	156	94	140	7.03
—	—	—	—	—	—	—	—	—	—	—	—	—	—	—	—	—	—	—	—	—	—	4	6	6	—	—	7.04
—	—	—	—	—	—	—	—	—	—	—	—	—	—	—	—	—	—	—	—	—	—	—	—	—	—	—	7.05
—	—	—	—	—	—	—	—	—	—	—	—	—	—	—	—	—	—	—	—	—	—	1	2	2	—	—	7.06
2	103	103	1	171	171	—	—	—	—	—	—	—	—	—	—	—	—	—	—	—	—	134	824	813	102	234	7.07
—	—	—	—	—	—	—	—	—	—	—	—	—	—	—	—	—	—	—	—	—	—	11	17	17	—	—	7.08
1	72	72	2	321	321	—	—	—	—	—	—	—	—	—	—	—	—	—	—	—	—	175	925	895	—	—	8
1	72	72	1	207	207	—	—	—	—	—	—	—	—	—	—	—	—	—	—	—	—	10	373	373	—	—	8.01
—	—	—	—	—	—	—	—	—	—	—	—	—	—	—	—	—	—	—	—	—	—	110	267	267	—	—	8.02
—	—	—	1	114	114	—	—	—	—	—	—	—	—	—	—	—	—	—	—	—	—	55	285	255	—	—	8.03
—	—	—	1	177	177	—	—	—	—	—	—	—	—	—	—	—	—	—	—	—	—	1.452	2.788	2.786	1.166	1.899	9
—	—	—	—	—	—	—	—	—	—	—	—	—	—	—	—	—	—	—	—	—	—	1.197	1.997	1.995	1.166	1.899	9.01
—	—	—	—	—	—	—	—	—	—	—	—	—	—	—	—	—	—	—	—	—	—	83	262	262	—	—	9.02
—	—	—	1	177	177	—	—	—	—	—	—	—	—	—	—	—	—	—	—	—	—	149	479	479	—	—	9.03
—	—	—	1	177	177	—	—	—	—	—	—	—	—	—	—	—	—	—	—	—	—	149	479	479	—	—	9.03 A
—	—	—	—	—	—	—	—	—	—	—	—	—	—	—	—	—	—	—	—	—	—	21	46	46	—	—	9.04
—	—	—	—	—	—	—	—	—	—	—	—	—	—	—	—	—	—	—	—	—	—	2	4	4	—	—	9.08
105	7.283	7.034	71	11.077	10.370	14	4.420	4.123	2	1.065	1.044	1	1.660	561	—	—	—	—	—	—	—	23.064	91.302	88.397	9.192	22.685	
—	—	—	—	—	—	—	—	—	—	—	—	—	—	—	—	—	—	—	—	—	—	9.192	22.685	—	—	—	





N classi- fica- zione	RAMI, CLASSI E SOTTOCLASSI DI ATTIVITÀ ECONOMICA	I M P R E S E																
		1		2			3-5			6-10			11-20			21-50		
		Im- prese	Ad- detti	Im- prese	Addetti		Im- prese	Addetti		Im- prese	Addetti		Im- prese	Addetti		Im- prese	Addetti	
					To- tale	in unità locali situa- te nella pro- vincia		To- tale	in unità locali situa- te nella pro- vincia		To- tale	in unità locali situa- te nella pro- vincia		To- tale	in unità locali situa- te nella pro- vincia		To- tale	in unità locali situa- te nella pro- vincia
3.20	Industrie della gomma elastica . . . . .	7	7	8	16	16	7	22	22	2	15	15	—	—	—	—	—	—
3.21	Prod. della cellulosa per tessuti, delle fibre tessili artificiali e sintetiche . . . . .	—	—	—	—	—	—	—	—	—	—	—	—	—	—	—	—	—
3.22	Industrie della carta e della cartotecnica . . . . .	2	2	2	4	4	7	28	28	3	20	20	—	—	—	1	36	36
3.23	Industrie poligrafiche ed editoriali. . . . .	8	8	9	18	18	10	39	39	9	64	64	2	30	30	—	—	—
3.24	Industrie foto-fono-cinematografiche . . . . .	22	22	20	40	40	13	42	42	1	9	9	—	—	—	—	—	—
3.25	Prod. oggetti in materie plastiche . . . . .	1	1	—	—	—	4	17	17	9	69	69	4	52	52	—	—	—
3.26	Industrie manifatturiere varie . . . . .	4	4	3	6	6	7	31	31	1	9	9	—	—	—	1	22	22
4	<b>Costruzioni e install. di impianti . . . . .</b>	<b>60</b>	<b>60</b>	<b>75</b>	<b>150</b>	<b>150</b>	<b>206</b>	<b>787</b>	<b>787</b>	<b>121</b>	<b>925</b>	<b>923</b>	<b>91</b>	<b>1.289</b>	<b>1.273</b>	<b>51</b>	<b>1.581</b>	<b>1.501</b>
4.01	Costruzioni . . . . .	52	52	70	140	140	199	759	759	108	826	824	84	1.198	1.182	48	1.503	1.423
4.02	Installazione impianti. . . . .	8	8	5	10	10	7	28	28	13	99	99	7	91	91	3	78	78
5	<b>Prod. e distrib. di energia elet- trica e gas, distribuzione di acqua . . . . .</b>	<b>3</b>	<b>3</b>	<b>4</b>	<b>8</b>	<b>8</b>	<b>1</b>	<b>5</b>	<b>5</b>	<b>—</b>	<b>—</b>	<b>—</b>	<b>1</b>	<b>11</b>	<b>11</b>	<b>—</b>	<b>—</b>	<b>—</b>
5.01	Prod. e distrib. di energia elettrica . . . . .	1	1	1	2	2	1	5	5	—	—	—	—	—	—	—	—	—
5.02	Prod. e distribuzione di gas. . . . .	—	—	—	—	—	—	—	—	—	—	—	—	—	—	—	—	—
5.03	Distribuzione di acqua . . . . .	2	2	3	6	6	—	—	—	—	—	—	1	11	11	—	—	—
6	<b>COMMERCIO . . . . .</b>	<b>4.954</b>	<b>4.954</b>	<b>4.662</b>	<b>9.324</b>	<b>9.323</b>	<b>1.638</b>	<b>5.670</b>	<b>5.659</b>	<b>196</b>	<b>1.386</b>	<b>1.363</b>	<b>44</b>	<b>590</b>	<b>574</b>	<b>12</b>	<b>336</b>	<b>331</b>
6.01	Commercio all'ingrosso . . . . .	590	590	308	616	615	206	749	744	61	434	418	25	344	344	6	170	170
6.01 A	Prodotti agricoli e alimentari . . . . .	378	378	220	440	440	129	469	467	35	241	230	11	160	160	3	70	70
6.01 B	Materie prime e ausil. non alimentari . . . . .	86	86	44	88	87	47	168	168	14	101	99	8	105	105	2	50	50
6.01 C	Prodotti industriali non alimentari . . . . .	126	126	44	88	88	30	112	109	12	92	89	6	79	79	1	50	50
6.02	Comm. al minuto generi alimentari . . . . .	1.502	1.502	2.149	4.298	4.298	584	1.981	1.981	36	244	244	2	22	22	—	—	—
6.03	Comm. al minuto prodotti tessili e arti- coli di vestiario e abbigliamento . . . . .	747	747	473	946	946	182	627	624	19	128	124	4	55	39	2	48	43
6.04	Comm. al minuto prodotti meccanici . . . . .	478	478	387	774	774	183	649	646	30	217	214	8	99	99	3	97	97
6.05	Comm. al minuto generi diversi, alim. e non alimentari. . . . .	109	109	222	444	444	43	138	138	2	12	12	—	—	—	—	—	—
6.06	Commercio ambulante . . . . .	1.016	1.016	375	750	750	54	177	177	—	—	—	—	—	—	—	—	—
6.07	Alberghi e pubblici esercizi . . . . .	333	333	715	1.430	1.430	361	1.263	1.263	45	327	327	5	70	70	1	21	21
6.08	Attività ausiliarie del commercio. . . . .	179	179	33	66	66	25	86	86	3	24	24	—	—	—	—	—	—
7	<b>TRASPORTI E COMUNICAZIONI . . . . .</b>	<b>427</b>	<b>427</b>	<b>236</b>	<b>472</b>	<b>472</b>	<b>113</b>	<b>414</b>	<b>414</b>	<b>36</b>	<b>249</b>	<b>248</b>	<b>11</b>	<b>155</b>	<b>155</b>	<b>6</b>	<b>193</b>	<b>193</b>
7.01	Trasporti ferrov. e tramv. extraurbani . . . . .	—	—	—	—	—	—	—	—	—	—	—	—	—	—	—	—	—
7.02	Trasporti extraurbani su strada . . . . .	288	288	198	396	396	85	310	310	27	186	185	10	143	143	3	83	83
7.03	Trasporti urbani . . . . .	71	71	15	30	30	5	18	18	1	7	7	—	—	—	—	—	—
7.04	Trasporti lacuali e fluviali. . . . .	2	2	1	2	2	—	—	—	—	—	—	—	—	—	—	—	—
7.05	Trasporti marittimi. . . . .	—	—	—	—	—	—	—	—	—	—	—	—	—	—	—	—	—
7.06	Trasporti aerei. . . . .	—	—	—	—	—	—	—	—	—	—	—	—	—	—	—	—	—
7.07	Attività ausiliarie dei trasporti . . . . .	61	61	16	32	32	23	86	86	8	56	56	1	12	12	3	110	110
7.08	Comunicazioni . . . . .	5	5	6	12	12	—	—	—	—	—	—	—	—	—	—	—	—
8	<b>CREDITO, ASSICURAZ. E GESTIONI FINANZ. . . . .</b>	<b>46</b>	<b>46</b>	<b>59</b>	<b>118</b>	<b>118</b>	<b>44</b>	<b>152</b>	<b>152</b>	<b>4</b>	<b>31</b>	<b>28</b>	<b>—</b>	<b>—</b>	<b>—</b>	<b>—</b>	<b>—</b>	<b>—</b>
8.01	Credito . . . . .	2	2	—	—	—	—	—	—	1	7	7	—	—	—	—	—	—
8.02	Assicurazione . . . . .	29	29	45	90	90	30	107	107	1	10	10	—	—	—	—	—	—
8.03	Gestioni finanziarie. . . . .	15	15	14	28	28	14	45	45	2	14	11	—	—	—	—	—	—
9	<b>SERVIZI E ATTIVITÀ SOCIALI VARIE . . . . .</b>	<b>847</b>	<b>847</b>	<b>322</b>	<b>644</b>	<b>644</b>	<b>168</b>	<b>579</b>	<b>579</b>	<b>26</b>	<b>194</b>	<b>193</b>	<b>1</b>	<b>12</b>	<b>12</b>	<b>1</b>	<b>35</b>	<b>35</b>
9.01	Servizi per l'igiene e la pulizia . . . . .	759	759	253	506	506	112	388	388	17	127	126	1	12	12	1	35	35
9.02	Servizi dello spettacolo . . . . .	18	18	17	34	34	18	65	65	7	51	51	—	—	—	—	—	—
9.03	Servizi sanitari. . . . .	62	62	47	94	94	33	109	109	2	16	16	—	—	—	—	—	—
9.03 A	Servizi sanitari privati . . . . .	62	62	47	94	94	33	109	109	2	16	16	—	—	—	—	—	—
9.04	Servizi privati per l'istruzione e la for- mazione professionale. . . . .	8	8	3	6	6	5	17	17	—	—	—	—	—	—	—	—	—
9.08	Servizi vari, non altrove classificati . . . . .	—	—	2	4	4	—	—	—	—	—	—	—	—	—	—	—	—
	<b>TOTALE . . . . .</b>	<b>9.639</b>	<b>9.639</b>	<b>6.650</b>	<b>13.300</b>	<b>13.299</b>	<b>3.162</b>	<b>11.252</b>	<b>11.241</b>	<b>758</b>	<b>5.573</b>	<b>5.537</b>	<b>306</b>	<b>4.277</b>	<b>4.244</b>	<b>150</b>	<b>4.545</b>	<b>4.447</b>

per numero di addetti

## INDIVIDUALI

## CON ADDETTI

51-100			101-250			251-500			501-1000			1001-2000			oltre 2000			TOTALE			N classi- fica- zione
Addetti			Addetti			Addetti			Addetti			Addetti			Addetti						
Im- prese	To- tale	in unità locali situa- te nella pro- vincia	Im- prese	To- tale	in unità locali situa- te nella pro- vincia	Im- prese	To- tale	in unità locali situa- te nella pro- vincia	Im- prese	To- tale	in unità locali situa- te nella pro- vincia	Im- prese	To- tale	in unità locali situa- te nella pro- vincia	Im- prese	To- tale	in unità locali situa- te nella pro- vincia	Im- prese	To- tale	in unità locali situa- te nella pro- vincia	
1	98	98	—	—	—	—	—	—	—	—	—	—	—	—	—	—	—	25	158	158	3.20
—	—	—	—	—	—	—	—	—	—	—	—	—	—	—	—	—	—	—	—	—	3.21
—	—	—	—	—	—	—	—	—	—	—	—	—	—	—	—	—	—	15	90	90	3.22
—	—	—	—	—	—	—	—	—	—	—	—	—	—	—	—	—	—	38	159	159	3.23
—	—	—	—	—	—	—	—	—	—	—	—	—	—	—	—	—	—	56	113	113	3.24
1	72	72	1	106	106	—	—	—	—	—	—	—	—	—	—	—	20	317	317	3.25	
—	—	—	—	—	—	—	—	—	—	—	—	—	—	—	—	—	—	16	72	72	3.26
16	1.082	962	5	696	344	—	—	—	—	—	—	—	—	—	—	—	625	6.570	6.000	4	
13	852	771	5	696	344	—	—	—	—	—	—	—	—	—	—	—	579	6.026	5.495	4.01	
3	230	191	—	—	—	—	—	—	—	—	—	—	—	—	—	—	46	544	505	4.02	
—	—	—	—	—	—	—	—	—	—	—	—	—	—	—	—	—	—	—	—	—	—
—	—	—	—	—	—	—	—	—	—	—	—	—	—	—	—	—	—	9	27	27	5
—	—	—	—	—	—	—	—	—	—	—	—	—	—	—	—	—	—	3	8	8	5.01
—	—	—	—	—	—	—	—	—	—	—	—	—	—	—	—	—	—	—	—	—	5.02
—	—	—	—	—	—	—	—	—	—	—	—	—	—	—	—	—	—	6	19	19	5.03
2	195	195	1	111	111	—	—	—	—	—	—	—	—	—	—	—	11.509	22.566	22.510	6	
2	195	195	—	—	—	—	—	—	—	—	—	—	—	—	—	—	—	—	—	—	—
1	96	96	—	—	—	—	—	—	—	—	—	—	—	—	—	—	776	1.758	1.745	6.01 A	
1	99	99	—	—	—	—	—	—	—	—	—	—	—	—	—	—	202	694	691	6.01 B	
—	—	—	—	—	—	—	—	—	—	—	—	—	—	—	—	—	220	646	640	6.01 C	
—	—	—	—	—	—	—	—	—	—	—	—	—	—	—	—	—	—	4.273	8.047	8.047	6.02
—	—	—	1	111	111	—	—	—	—	—	—	—	—	—	—	—	—	—	—	—	—
—	—	—	—	—	—	—	—	—	—	—	—	—	—	—	—	—	—	1.428	2.662	2.634	6.03
—	—	—	—	—	—	—	—	—	—	—	—	—	—	—	—	—	—	1.089	2.314	2.308	6.04
—	—	—	—	—	—	—	—	—	—	—	—	—	—	—	—	—	—	—	—	—	—
—	—	—	—	—	—	—	—	—	—	—	—	—	—	—	—	—	—	376	703	703	6.05
—	—	—	—	—	—	—	—	—	—	—	—	—	—	—	—	—	—	1.445	1.943	1.943	6.06
—	—	—	—	—	—	—	—	—	—	—	—	—	—	—	—	—	—	1.460	3.444	3.444	6.07
—	—	—	—	—	—	—	—	—	—	—	—	—	—	—	—	—	—	240	355	355	6.08
—	—	—	—	—	—	—	—	—	—	—	—	—	—	—	—	—	—	829	1.910	1.909	7
—	—	—	—	—	—	—	—	—	—	—	—	—	—	—	—	—	—	—	—	—	7.01
—	—	—	—	—	—	—	—	—	—	—	—	—	—	—	—	—	—	611	1.406	1.405	7.02
—	—	—	—	—	—	—	—	—	—	—	—	—	—	—	—	—	—	92	126	126	7.03
—	—	—	—	—	—	—	—	—	—	—	—	—	—	—	—	—	—	3	4	4	7.04
—	—	—	—	—	—	—	—	—	—	—	—	—	—	—	—	—	—	—	—	—	7.05
—	—	—	—	—	—	—	—	—	—	—	—	—	—	—	—	—	—	—	—	—	7.06
—	—	—	—	—	—	—	—	—	—	—	—	—	—	—	—	—	—	—	—	—	7.07
—	—	—	—	—	—	—	—	—	—	—	—	—	—	—	—	—	—	112	357	357	7.07
—	—	—	—	—	—	—	—	—	—	—	—	—	—	—	—	—	—	11	17	17	7.08
—	—	—	—	—	—	—	—	—	—	—	—	—	—	—	—	—	—	153	347	344	8
—	—	—	—	—	—	—	—	—	—	—	—	—	—	—	—	—	—	3	9	9	8.01
—	—	—	—	—	—	—	—	—	—	—	—	—	—	—	—	—	—	105	236	236	8.02
—	—	—	—	—	—	—	—	—	—	—	—	—	—	—	—	—	—	45	102	99	8.03
—	—	—	—	—	—	—	—	—	—	—	—	—	—	—	—	—	—	1.365	2.311	2.310	9
—	—	—	—	—	—	—	—	—	—	—	—	—	—	—	—	—	—	1.143	1.827	1.826	9.01
—	—	—	—	—	—	—	—	—	—	—	—	—	—	—	—	—	—	60	168	168	9.02
—	—	—	—	—	—	—	—	—	—	—	—	—	—	—	—	—	—	144	281	281	9.03
—	—	—	—	—	—	—	—	—	—	—	—	—	—	—	—	—	—	144	281	281	9.03 A
—	—	—	—	—	—	—	—	—	—	—	—	—	—	—	—	—	—	16	31	31	9.04
—	—	—	—	—	—	—	—	—	—	—	—	—	—	—	—	—	—	2	4	4	9.08
36	2.513	2.389	15	2.092	1.678	1	262	262	—	—	—	—	—	—	—	—	20.717	53.453	52.736		

Segue TAV. 4 — Imprese  
C — SOCIETÀ

## IMPRESE

N classi- fica- zione	RAMI, CLASSI E SOTTOCLASSI DI ATTIVITÀ ECONOMICA																	
		1		2			3-5			6-10			11-20			21-50		
		Im- prese	Ad- detti	Im- prese	To- tale	in unità locali situa- te nella pro- vincia	Im- prese	To- tale	in unità locali situa- te nella pro- vincia	Im- prese	To- tale	in unità locali situa- te nella pro- vincia	Im- prese	To- tale	in unità locali situa- te nella pro- vincia	Im- prese	To- tale	in unità locali situa- te nella pro- vincia
1	AGRICOLTURA, FORESTE, CACCIA E PESCA	8	8	34	68	68	38	138	138	12	89	87	8	122	122	1	24	24
1.03	Foreste . . . . .	—	—	1	2	2	1	5	5	2	20	20	1	17	17	—	—	—
1.04	Pesca . . . . .	—	—	—	—	—	—	—	—	—	—	—	—	—	—	—	—	—
1.04 A	Pesca in acque dolci . . . . .	—	—	—	—	—	—	—	—	—	—	—	—	—	—	—	—	—
1.04 B	Pesca e allev. in acque marine . . . . .	—	—	—	—	—	—	—	—	—	—	—	—	—	—	—	—	—
1.05	Attività connesse con l'agricoltura . . . . .	8	8	33	66	66	37	133	133	10	69	67	7	105	105	1	24	24
1.05 A	Attività trasform. annesse ad aziende agricole o svolte in sociale . . . . .	—	—	—	—	—	8	31	31	6	44	42	7	105	105	1	24	24
1.05 B	Esercizio di macchine agricole . . . . .	8	8	33	66	66	29	102	102	4	25	25	—	—	—	—	—	—
1.05 C	Enti economici per l'agricoltura . . . . .	—	—	—	—	—	—	—	—	—	—	—	—	—	—	—	—	—
2	INDUSTRIE ESTRATTIVE . . . . .	—	—	4	8	8	7	27	24	3	24	24	4	55	55	6	161	161
2.01	Estraz. di carboni fossili e di torba . . . . .	—	—	—	—	—	—	—	—	—	—	—	—	—	—	—	—	—
2.02	Estraz. di combustibili liquidi e gassosi . . . . .	—	—	—	—	—	—	—	—	—	—	—	—	—	—	—	—	—
2.03	Estraz. di minerali metalliferi . . . . .	—	—	—	—	—	—	—	—	—	—	—	—	—	—	—	—	—
2.04	Estraz. di altri minerali . . . . .	—	—	4	8	8	7	27	24	3	24	24	4	55	55	6	161	161
2.04 A	Marmo, pietre e altri mater. da costruz. . . . .	—	—	4	8	8	5	19	16	3	24	24	3	44	44	4	104	104
2.04 B	Solfo, sale e altri miner. non metalliferi . . . . .	—	—	—	—	—	2	8	8	—	—	—	1	11	11	2	57	57
3	INDUSTRIE MANIFATTURIERE . . . . .	12	12	201	402	402	290	1.151	1.151	238	1.774	1.768	184	2.701	2.694	143	4.551	4.483
3.01	Industrie alimentari e affini . . . . .	2	2	19	38	38	23	89	89	22	177	171	21	291	291	18	500	498
3.01 A	Ind. molitoria e della pastificazione . . . . .	2	2	10	20	20	15	57	57	8	65	65	6	84	84	7	201	201
3.01 B	Industria dolciaria . . . . .	—	—	1	2	2	2	8	8	1	6	6	1	12	12	4	112	110
3.01 C	Industria conserviera . . . . .	—	—	4	8	8	—	—	—	5	44	38	1	12	12	—	—	—
3.01 D	Industria casearia . . . . .	—	—	—	—	—	—	—	—	—	—	—	2	33	33	4	98	98
3.01 E	Industria olearia . . . . .	—	—	—	—	—	—	—	—	—	—	—	—	—	—	—	—	—
3.01 F	Industrie alimentari varie . . . . .	—	—	—	—	—	1	5	5	4	29	29	2	26	26	1	37	37
3.01 G	Industrie bevande alcoliche . . . . .	—	—	2	4	4	4	16	16	1	9	9	7	100	100	1	27	27
3.01 H	Industrie bevande analcoliche . . . . .	—	—	2	4	4	—	—	—	2	15	15	—	—	—	1	25	25
3.01 I	Industria del freddo . . . . .	—	—	—	—	—	1	3	3	1	9	9	2	24	24	—	—	—
3.02	Industria del tabacco . . . . .	—	—	—	—	—	—	—	—	—	—	—	2	32	32	—	—	—
3.03	Ind. della seta, del cotone e della lavoraz. delle fibre tessili artificiali e sintetiche . . . . .	—	—	—	—	—	2	8	8	2	19	19	3	49	49	1	44	44
3.03 A	Industria della seta . . . . .	—	—	—	—	—	—	—	—	—	—	—	—	—	—	—	—	—
3.03 B	Industria del cotone . . . . .	—	—	—	—	—	2	8	8	1	10	10	3	49	49	—	—	—
3.03 C	Lavoraz. fibre tessili artif. e sintetiche . . . . .	—	—	—	—	—	—	—	—	1	9	9	—	—	—	1	44	44
3.04	Industrie della lana . . . . .	—	—	—	—	—	—	—	—	—	—	—	—	—	—	—	—	—
3.05	Ind. delle fibre dure e tessili varie . . . . .	—	—	3	6	6	—	—	—	1	6	6	—	—	—	3	85	85
3.05 A	Canapa, lino, iuta e simili . . . . .	—	—	—	—	—	—	—	—	—	—	—	—	—	—	—	—	—
3.05 B	Tessili varie non altrove classificate . . . . .	—	—	3	6	6	—	—	—	1	6	6	—	—	—	3	85	85
3.06	Ind. del vestiario e dell'abbigliamento . . . . .	—	—	9	18	18	5	18	18	4	34	34	8	108	108	4	137	130
3.07	Industrie delle calzature . . . . .	—	—	12	24	24	18	71	71	19	145	145	12	198	198	20	654	654
3.08	Ind. delle pelli e del cuoio . . . . .	—	—	3	6	6	—	—	—	2	12	12	1	16	16	3	103	79
3.09	Ind. mobilio e arredam. in legno . . . . .	1	1	13	26	26	14	56	56	7	54	54	5	73	73	2	62	62
3.10	Industrie del legno . . . . .	2	2	42	84	84	38	145	145	22	155	155	8	118	118	4	168	168
3.10 A	Legno, sughero e affini . . . . .	2	2	31	62	62	35	135	135	21	149	149	8	118	118	4	168	168
3.10 B	Veicoli e carpenteria navale . . . . .	—	—	11	22	22	3	10	10	1	6	6	—	—	—	—	—	—
3.11	Industrie metallurgiche . . . . .	—	—	—	—	—	1	5	5	1	8	8	1	19	19	1	21	21
3.12	Costruz. di macchine non elettriche, di carpenteria metallica e simili . . . . .	—	—	5	10	10	16	70	70	17	130	130	19	292	292	22	693	693
3.12 A	Fonderie di 2ª fusione . . . . .	—	—	—	—	—	1	3	3	3	19	19	4	63	63	3	96	96
3.12 B	Macchine motrici non elettriche . . . . .	—	—	—	—	—	—	—	—	—	—	—	1	16	16	2	52	52
3.12 C	Macch. utens. e utensileria per macch. . . . .	—	—	—	—	—	3	13	13	3	25	25	4	66	66	1	37	37
3.12 D	Macch. operatrici e per agricoltura . . . . .	—	—	—	—	—	3	13	13	4	33	33	2	24	24	8	253	253
3.12 E	Carpent. metallica, forni e caldaie . . . . .	—	—	3	6	6	8	36	36	4	33	33	8	123	123	5	173	173
3.12 F	Prod. meccan. non altrove classificati . . . . .	—	—	2	4	4	1	5	5	3	20	20	—	—	—	3	82	82
3.13	Costruz. di macchine e appar. elettrici . . . . .	—	—	2	4	4	1	5	5	—	—	—	1	14	14	4	165	165
3.14	Meccanica di precis.; oreficeria, argenteria . . . . .	—	—	21	42	42	75	310	310	76	578	578	55	827	826	21	621	621
3.15	Officine meccaniche . . . . .	6	6	60	120	120	64	243	243	42	288	288	19	257	256	1	26	26
3.16	Ind. costruz. mezzi di trasporto . . . . .	—	—	—	—	—	—	—	—	1	6	6	—	—	—	3	103	103
3.17	Ind. lavoraz. minerali non metalliferi . . . . .	1	1	3	6	6	14	58	58	10	70	70	10	142	142	20	676	675
3.18	Industrie chimiche . . . . .	—	—	2	4	4	7	31	31	3	22	22	2	28	28	7	240	206
3.19	Ind. derivati petrolio e carbone . . . . .	—	—	—	—	—	—	—	—	—	—	—	1	16	16	—	—	—

per numero di addetti

ED ENTI

CON ADDETTI																		TOTALE			N classi- fica- zione
51-100			101-250			251-500			501-1000			1001-2000			oltre 2000			Im- prese	Addetti		
Im- prese	Addetti		Im- prese	Addetti		Im- prese	Addetti		Im- prese	Addetti		Im- prese	Addetti		Im- prese	Addetti			Im- prese	To- tale	
	To- tale	in unità locali situa- te nella pro- vincia		To- tale	in unità locali situa- te nella pro- vincia		To- tale	in unità locali situa- te nella pro- vincia		To- tale	in unità locali situa- te nella pro- vincia		To- tale	in unità locali situa- te nella pro- vincia		To- tale	in unità locali situa- te nella pro- vincia	To- tale			
—	—	—	1	219	219	—	—	—	—	—	—	—	—	—	—	—	—	102	668	666	1
—	—	—	—	—	—	—	—	—	—	—	—	—	—	—	—	—	—	5	44	44	1.03
—	—	—	—	—	—	—	—	—	—	—	—	—	—	—	—	—	—	—	—	—	1.04
—	—	—	—	—	—	—	—	—	—	—	—	—	—	—	—	—	—	—	—	—	1.04 A
—	—	—	—	—	—	—	—	—	—	—	—	—	—	—	—	—	—	—	—	—	1.04 B
—	—	—	1	219	219	—	—	—	—	—	—	—	—	—	—	—	97	624	622	1.05	
—	—	—	—	—	—	—	—	—	—	—	—	—	—	—	—	—	22	204	202	1.05 A	
—	—	—	—	—	—	—	—	—	—	—	—	—	—	—	—	—	74	201	201	1.05 B	
—	—	—	1	219	219	—	—	—	—	—	—	—	—	—	—	1	219	219	219	1.05 C	
2	135	135	—	—	—	—	—	—	—	—	—	—	—	—	—	—	26	410	407	2	
—	—	—	—	—	—	—	—	—	—	—	—	—	—	—	—	—	—	—	—	—	2.01
—	—	—	—	—	—	—	—	—	—	—	—	—	—	—	—	—	—	—	—	—	2.02
—	—	—	—	—	—	—	—	—	—	—	—	—	—	—	—	—	—	—	—	—	2.03
2	135	135	—	—	—	—	—	—	—	—	—	—	—	—	—	—	26	410	407	2.04	
2	135	135	—	—	—	—	—	—	—	—	—	—	—	—	—	—	21	334	331	2.04 A	
—	—	—	—	—	—	—	—	—	—	—	—	—	—	—	—	—	5	76	76	2.04 B	
54	3.752	3.691	45	7.260	7.052	12	3.877	3.580	2	1.065	1.044	1	1.660	561	—	—	1.182	28.205	26.438	3	
4	278	276	4	518	494	2	677	677	1	531	510	—	—	—	—	—	116	3.101	3.046	3.01	
2	126	126	—	—	—	—	—	—	—	—	—	—	—	—	—	—	50	555	555	3.01 A	
—	—	—	—	—	—	2	677	677	1	531	510	—	—	—	—	—	12	1.348	1.325	3.01 B	
1	79	79	1	106	106	—	—	—	—	—	—	—	—	—	—	—	12	249	243	3.01 C	
—	—	—	—	—	—	—	—	—	—	—	—	—	—	—	—	—	6	131	131	3.01 D	
—	—	—	—	—	—	—	—	—	—	—	—	—	—	—	—	—	—	—	—	—	3.01 E
—	—	—	1	127	127	—	—	—	—	—	—	—	—	—	—	—	9	224	224	3.01 F	
—	—	—	2	285	261	—	—	—	—	—	—	—	—	—	—	—	17	441	417	3.01 G	
1	73	71	—	—	—	—	—	—	—	—	—	—	—	—	—	—	6	117	115	3.01 H	
—	—	—	—	—	—	—	—	—	—	—	—	—	—	—	—	—	4	36	36	3.01 I	
—	—	—	—	—	—	—	—	—	—	—	—	—	—	—	—	—	2	32	32	3.02	
—	—	—	1	136	136	—	—	—	—	—	—	—	—	—	—	—	9	256	256	3.03	
—	—	—	1	136	136	—	—	—	—	—	—	—	—	—	—	—	—	—	—	—	3.03 A
—	—	—	—	—	—	—	—	—	—	—	—	—	—	—	—	—	7	203	203	3.03 B	
—	—	—	—	—	—	—	—	—	—	—	—	—	—	—	—	—	2	53	53	3.03 C	
—	—	—	—	—	—	—	—	—	—	—	—	—	—	—	—	—	—	—	—	—	3.04
1	100	100	—	—	—	1	392	383	—	—	—	—	—	—	—	—	9	589	580	3.05	
1	100	100	—	—	—	1	392	383	—	—	—	—	—	—	—	—	—	—	—	—	3.05 A
6	421	421	1	116	116	1	254	252	—	—	—	—	—	—	—	—	38	1.106	1.097	3.06	
7	455	400	6	976	974	1	270	270	—	—	—	—	—	—	—	—	95	2.793	2.736	3.07	
2	133	133	—	—	—	—	—	—	—	—	—	—	—	—	—	—	11	270	246	3.08	
2	143	143	—	—	—	—	—	—	—	—	—	—	—	—	—	—	44	415	415	3.09	
—	—	—	2	317	317	—	—	—	—	—	—	—	—	—	—	—	118	989	989	3.10	
—	—	—	2	317	317	—	—	—	—	—	—	—	—	—	—	—	103	951	951	3.10 A	
—	—	—	—	—	—	—	—	—	—	—	—	—	—	—	—	—	15	38	38	3.10 B	
1	61	61	—	—	—	1	393	388	—	—	—	—	—	—	—	—	6	507	502	3.11	
12	809	809	10	1.525	1.523	3	1.002	959	—	—	—	—	—	—	—	—	104	4.531	4.486	3.12	
4	264	264	—	—	—	—	—	—	—	—	—	—	—	—	—	—	15	445	445	3.12 A	
1	60	60	1	105	105	—	—	—	—	—	—	—	—	—	—	—	5	233	233	3.12 B	
4	311	311	2	373	371	—	—	—	—	—	—	—	—	—	—	—	17	825	823	3.12 C	
1	66	66	4	608	608	3	1.002	959	—	—	—	—	—	—	—	—	25	1.999	1.956	3.12 D	
2	108	108	1	101	101	—	—	—	—	—	—	—	—	—	—	—	31	580	580	3.12 E	
—	—	—	2	338	338	—	—	—	—	—	—	—	—	—	—	—	11	449	449	3.12 F	
1	61	61	2	388	386	—	—	—	—	—	—	—	—	—	—	—	11	637	635	3.13	
6	425	424	2	311	301	—	—	—	—	—	—	—	—	—	—	—	25	3.114	3.102	3.14	
—	—	—	—	—	—	—	—	—	—	—	—	—	—	—	—	—	192	940	939	3.15	
—	—	—	2	395	395	1	259	255	—	—	—	—	—	—	—	—	7	763	759	3.16	
5	359	356	9	1.418	1.267	1	258	156	—	—	—	—	—	—	—	—	74	4.648	3.292	3.17	
1	76	76	2	370	366	—	—	—	1	534	534	—	—	—	—	—	25	1.305	1.267	3.18	
—	—	—	—	—	—	—	—	—	—	—	—	—	—	—	—	—	1	16	16	3.19	



Segue Tav. 4 — Imprese  
C — SOCIETÀ

N classi- fica- zione	RAMI, CLASSI E SOTTOCLASSI DI ATTIVITÀ ECONOMICA	I M P R E S E																	
		1		2			3-5			6-10			11-20			21-50			
		Im- prese	Ad- detti	Im- prese	Addetti		Im- prese	Addetti		Im- pre- se	Addetti		Im- pre- se	Addetti		Im- pre- se	Addetti		
					To- tale	in unità locali situa- te nella pro- vincia		To- tale	in unità locali situa- te nella pro- vincia		To- tale	in unità locali situa- te nella pro- vincia		To- tale	in unità locali situa- te nella pro- vincia		To- tale	in unità locali situa- te nella pro- vincia	
3.20	Industrie della gomma elastica . . . .	—	—	—	—	—	—	—	1	3	3	3	24	24	—	—	—	—	—
3.21	Prodוז. della cellulosa per tessuti, delle fibre tessili artificiali e sintetiche . .	—	—	—	—	—	—	—	—	—	—	—	—	—	—	—	—	—	—
3.22	Industrie della carta e della cartotecnica	—	—	1	2	2	1	4	4	1	8	8	2	30	30	5	134	134	—
3.23	Industrie poligrafiche ed editoriali . . .	—	—	2	4	4	5	19	19	4	32	32	11	153	148	4	119	119	—
3.24	Industrie foto-fono-cinematografiche . .	—	—	4	8	8	1	3	3	—	—	—	—	—	—	—	—	—	—
3.25	Prodוז. oggetti in materie plastiche . .	—	—	—	—	—	4	13	13	1	6	6	1	11	11	—	—	—	—
3.26	Industrie manifatturiere varie . . . . .	—	—	—	—	—	—	—	—	—	—	—	2	27	27	—	—	—	—
4	COSTRUZIONI E INSTALL. DI IMPIANTI . .	5	5	12	24	24	36	149	149	29	231	231	25	372	359	32	1.030	877	—
4.01	Costruzioni . . . . .	5	5	11	22	22	34	140	140	26	203	203	21	317	304	30	974	821	—
4.02	Installazione impianti. . . . .	—	—	1	2	2	2	9	9	3	28	28	4	55	55	2	56	56	—
5	PRODÙZ. E DISTRIBUZ. DI ENERGIA ELET- TRICA E GAS, DISTRIBUZIONE DI ACQUA	9	9	12	24	24	9	28	28	4	27	27	3	49	49	3	76	76	—
5.01	Prodוז. e distribuz. di energia elettrica	—	—	1	2	2	—	—	—	—	—	—	—	—	—	—	—	—	—
5.02	Prodוז. e distribuzione di gas . . . . .	—	—	—	—	—	—	—	—	—	—	—	2	34	34	2	51	51	—
5.03	Distribuzione di acqua . . . . .	9	9	11	22	22	9	28	28	4	27	27	1	15	15	1	25	25	—
6	COMMERCIO . . . . .	60	60	206	412	411	215	805	797	83	649	647	29	412	407	10	336	299	—
6.01	Commercio all'ingrosso . . . . .	5	5	43	86	85	62	240	236	37	290	290	14	203	198	6	205	172	—
6.01 A	Prodotti agricoli e alimentari . . . . .	2	2	24	48	48	35	130	129	12	99	99	6	88	83	—	—	—	—
6.01	Materie prime e ausil. non alimentari	1	1	7	14	14	11	44	44	14	99	99	1	11	11	3	88	62	—
6.01 C	Prodotti industriali non alimentari . .	2	2	12	24	23	16	66	63	11	92	92	7	104	104	3	117	110	—
6.02	Comm. al minuto generi alimentari . .	11	11	58	116	116	46	171	171	10	76	76	3	36	36	—	—	—	—
6.03	Comm. al minuto prodotti tessili e arti- coli di vestiario e abbigliamento . . . .	5	5	51	102	102	44	168	167	10	79	79	2	24	24	—	—	—	—
6.04	Comm. al minuto prodotti meccanici . .	8	8	31	62	62	41	143	140	19	145	143	4	59	59	3	100	96	—
6.05	Comm. al minuto generi diversi, alim. e non alimentari. . . . .	5	5	5	10	10	4	13	13	1	8	8	1	13	13	—	—	—	—
6.06	Commercio ambulante . . . . .	—	—	—	—	—	—	—	—	—	—	—	—	—	—	—	—	—	—
6.07	Alberghi e pubblici esercizi . . . . .	10	10	10	20	20	12	46	46	3	27	27	4	60	60	1	31	31	—
6.08	Attività ausiliarie del commercio. . . .	16	16	8	16	16	6	24	24	3	24	24	1	17	17	—	—	—	—
7	TRASPORTI E COMUNICAZIONI . . . . .	4	4	56	112	112	23	85	85	25	191	189	14	191	182	4	130	121	—
7.01	Trasporti ferrov. e tramv. estraurbani	—	—	—	—	—	—	—	—	—	—	—	—	—	—	—	—	—	—
7.02	Trasporti estraurbani su strada . . . .	3	3	49	98	98	18	66	66	17	134	134	9	126	126	2	59	50	—
7.03	Trasporti urbani. . . . .	1	1	3	6	6	1	5	5	1	6	6	1	12	12	—	—	—	—
7.04	Trasporti lacuali e fluviali. . . . .	—	—	1	2	2	—	—	—	—	—	—	—	—	—	—	—	—	—
7.05	Trasporti marittimi. . . . .	—	—	—	—	—	—	—	—	—	—	—	—	—	—	—	—	—	—
7.06	Trasporti aerei. . . . .	—	—	1	2	2	—	—	—	—	—	—	—	—	—	—	—	—	—
7.07	Attività ausiliarie dei trasporti . . . .	—	—	2	4	4	4	14	14	7	51	49	4	53	44	2	71	71	—
7.08	Comunicazioni . . . . .	—	—	—	—	—	—	—	—	—	—	—	—	—	—	—	—	—	—
8	CREDITO, ASSICURAZ. E GESTIONI FINANZ.	—	—	5	10	10	6	21	21	3	22	22	2	32	32	3	100	73	—
8.01	Credito . . . . .	—	—	—	—	—	—	—	—	3	22	22	1	14	14	1	49	49	—
8.02	Assicurazione . . . . .	—	—	—	—	—	4	13	13	—	—	—	1	18	18	—	—	—	—
8.03	Gestioni finanziarie. . . . .	—	—	5	10	10	2	8	8	—	—	—	—	—	—	2	51	24	—
9	SERVIZI E ATTIVITÀ SOCIALI VARIE . . . .	6	6	38	76	76	29	97	97	9	66	65	4	55	55	—	—	—	—
9.01	Servizi per l'igiene e la pulizia . . . .	1	1	31	62	62	18	58	58	2	18	17	2	31	31	—	—	—	—
9.02	Servizi dello spettacolo . . . . .	5	5	5	10	10	6	20	20	5	35	35	2	24	24	—	—	—	—
9.03	Servizi sanitari. . . . .	—	—	—	—	—	2	8	8	2	13	13	—	—	—	—	—	—	—
9.03 A	Servizi sanitari privati . . . . .	—	—	—	—	—	2	8	8	2	13	13	—	—	—	—	—	—	—
9.04	Servizi privati per l'istruzione e la for- mazione professionale. . . . .	—	—	2	4	4	3	11	11	—	—	—	—	—	—	—	—	—	—
9.08	Servizi vari, non altrove classificati . .	—	—	—	—	—	—	—	—	—	—	—	—	—	—	—	—	—	—
	<b>TOTALE . . . . .</b>	<b>104</b>	<b>104</b>	<b>568</b>	<b>1.136</b>	<b>1.135</b>	<b>653</b>	<b>2.501</b>	<b>2.490</b>	<b>406</b>	<b>3.073</b>	<b>3.060</b>	<b>273</b>	<b>3.989</b>	<b>3.955</b>	<b>202</b>	<b>6.408</b>	<b>6.114</b>	—

## per numero di addetti

## ED ENTI

## CON ADDETTI

CON ADDETTI																		TOTALE			N classi- fica- zione
51-100			101-250			251-500			501-1000			1001-2000			oltre 2000			Addetti			
Im- prese	Addetti		Im- prese	Addetti		Im- prese	Addetti		Im- prese	Addetti		Im- prese	Addetti		Im- prese	Addetti		Im- prese	Addetti		
	To- tale	in unità locali situa- te nella pro- vincia		To- tale	in unità locali situa- te nella pro- vincia		To- tale	in unità locali situa- te nella pro- vincia		To- tale	in unità locali situa- te nella pro- vincia		To- tale	in unità locali situa- te nella pro- vincia		To- tale	in unità locali situa- te nella pro- vincia		To- tale	in unità locali situa- te nella pro- vincia	
1	60	60	—	—	—	—	—	—	—	—	—	—	—	—	—	—	—	5	87	87	3.20
—	—	—	—	—	—	—	—	—	—	—	—	—	—	—	—	—	—	—	—	—	3.21
2	128	128	1	200	200	1	372	240	—	—	—	—	—	—	—	—	14	878	746	3.22	
1	60	60	—	—	—	—	—	—	—	—	—	—	—	—	—	—	27	387	382	3.23	
—	—	—	—	—	—	—	—	—	—	—	—	—	—	—	—	—	5	11	11	3.24	
1	90	90	—	—	—	—	—	—	—	—	—	—	—	—	—	—	7	120	120	3.25	
1	93	93	3	590	577	—	—	—	—	—	—	—	—	—	—	—	6	710	697	3.26	
8	605	553	4	536	536	—	—	—	—	—	—	—	—	—	—	—	151	2.952	2.734	4	
7	537	485	4	536	536	—	—	—	—	—	—	—	—	—	—	—	138	2.734	2.516	4.01	
1	68	68	—	—	—	—	—	—	—	—	—	—	—	—	—	—	13	218	218	4.02	
—	—	—	—	—	—	—	—	—	—	—	—	—	—	—	—	—	40	213	213	5	
—	—	—	—	—	—	—	—	—	—	—	—	—	—	—	—	—	1	2	2	5.01	
—	—	—	—	—	—	—	—	—	—	—	—	—	—	—	—	—	4	85	85	5.02	
—	—	—	—	—	—	—	—	—	—	—	—	—	—	—	—	—	35	126	126	5.03	
—	—	—	1	131	46	—	—	—	—	—	—	—	—	—	—	—	604	2.805	2.667	6	
—	—	—	1	131	46	—	—	—	—	—	—	—	—	—	—	—	168	1.160	1.032	6.01	
—	—	—	—	—	—	—	—	—	—	—	—	—	—	—	—	—	79	367	361	6.01 A	
—	—	—	—	—	—	—	—	—	—	—	—	—	—	—	—	—	37	257	231	6.01 B	
—	—	—	1	131	46	—	—	—	—	—	—	—	—	—	—	—	52	536	410	6.01 C	
—	—	—	—	—	—	—	—	—	—	—	—	—	—	—	—	—	128	410	410	6.02	
—	—	—	—	—	—	—	—	—	—	—	—	—	—	—	—	—	112	378	377	6.03	
—	—	—	—	—	—	—	—	—	—	—	—	—	—	—	—	—	106	517	508	6.04	
—	—	—	—	—	—	—	—	—	—	—	—	—	—	—	—	—	16	49	49	6.05	
—	—	—	—	—	—	—	—	—	—	—	—	—	—	—	—	—	—	—	—	6.06	
—	—	—	—	—	—	—	—	—	—	—	—	—	—	—	—	—	40	194	194	6.07	
—	—	—	—	—	—	—	—	—	—	—	—	—	—	—	—	—	34	97	97	6.08	
4	206	194	2	341	341	1	281	281	—	—	—	—	—	—	—	—	133	1.541	1.509	7	
—	—	—	—	—	—	—	—	—	—	—	—	—	—	—	—	—	—	—	—	7.01	
2	103	91	1	170	170	1	281	281	—	—	—	—	—	—	—	—	102	1.040	1.019	7.02	
—	—	—	—	—	—	—	—	—	—	—	—	—	—	—	—	—	7	30	30	7.03	
—	—	—	—	—	—	—	—	—	—	—	—	—	—	—	—	—	1	2	2	7.04	
—	—	—	—	—	—	—	—	—	—	—	—	—	—	—	—	—	—	—	—	7.05	
—	—	—	—	—	—	—	—	—	—	—	—	—	—	—	—	—	1	2	2	7.06	
2	103	103	1	171	171	—	—	—	—	—	—	—	—	—	—	—	22	467	456	7.07	
—	—	—	—	—	—	—	—	—	—	—	—	—	—	—	—	—	—	—	—	7.08	
1	72	72	2	321	321	—	—	—	—	—	—	—	—	—	—	—	22	578	551	8	
1	72	72	1	207	207	—	—	—	—	—	—	—	—	—	—	—	7	364	364	8.01	
—	—	—	—	—	—	—	—	—	—	—	—	—	—	—	—	—	5	31	31	8.02	
—	—	—	1	114	114	—	—	—	—	—	—	—	—	—	—	—	10	183	156	8.03	
—	—	—	1	177	177	—	—	—	—	—	—	—	—	—	—	—	87	477	476	9	
—	—	—	—	—	—	—	—	—	—	—	—	—	—	—	—	—	54	170	169	9.01	
—	—	—	—	—	—	—	—	—	—	—	—	—	—	—	—	—	23	94	94	9.02	
—	—	—	1	177	177	—	—	—	—	—	—	—	—	—	—	—	5	198	198	9.03	
—	—	—	1	177	177	—	—	—	—	—	—	—	—	—	—	—	5	198	198	9.03 A	
—	—	—	—	—	—	—	—	—	—	—	—	—	—	—	—	—	5	15	15	9.04	
—	—	—	—	—	—	—	—	—	—	—	—	—	—	—	—	—	—	—	—	9.08	
69	4.770	4.645	56	8.985	8.692	13	4.158	3.861	2	1.065	1.044	1	1.660	561	—	—	2.347	37.849	35.661		

TAV. 5 — Unità locali per tipo

N. classificazione	RAMI, CLASSI E SOTTOCLASSI DI ATTIVITÀ ECONOMICA	UNITÀ LOCALI OPERATIVE				UNITÀ LOCALI AMMINISTRATIVE		TOTALE	
		Totale		artigiane		Unità locali	Addetti	Unità locali	Addetti
		Unità locali	Addetti	Unità locali	Addetti				
1	AGRICOLTURA, FORESTE, CACCIA E PESCA	525	1.366	427	855	—	—	525	1.366
1.03	Foreste . . . . .	12	62	11	45	—	—	12	62
1.04	Pesca . . . . .	16	16	16	16	—	—	16	16
1.04 A	Pesca in acque dolci . . . . .	16	16	16	16	—	—	16	16
1.04 B	Pesca e allev. in acque marine . . . . .	—	—	—	—	—	—	—	—
1.05	Attività connesse con l'agricoltura . . . . .	497	1.288	400	794	—	—	497	1.288
1.05 A	Attività trasform. annesse ad aziende agricole o svolte in sociale . . . . .	30	229	—	—	—	—	30	229
1.05 B	Esercizio di macchine agricole . . . . .	420	835	400	794	—	—	420	835
1.05 C	Enti economici per l'agricoltura . . . . .	47	224	—	—	—	—	47	224
2	INDUSTRIE ESTRATTIVE . . . . .	64	742	22	81	1	1	65	743
2.01	Estraz. di carboni fossili e di torba . . . . .	—	—	—	—	—	—	—	—
2.02	Estraz. di combustibili liquidi e gassosi . . . . .	—	—	—	—	—	—	—	—
2.03	Estraz. di minerali metalliferi . . . . .	—	—	—	—	—	—	—	—
2.04	Estraz. di altri minerali . . . . .	64	742	22	81	1	1	65	743
2.04 A	Marmo, pietre e altri mater. da costruz. . . . .	48	544	15	49	1	1	49	545
2.04 B	Solfo, sale e altri miner. non metalliferi . . . . .	16	198	7	32	—	—	16	198
3	INDUSTRIE MANIFATTURIERE . . . . .	7.178	57.225	6.270	15.871	18	258	7.196	57.483
3.01	Industrie alimentari e affini . . . . .	583	5.229	416	1.069	1	2	584	5.231
3.01 A	Ind. molitoria e della pastificazione . . . . .	345	1.420	280	609	1	2	346	1.422
3.01 B	Industria dolciaria . . . . .	48	1.621	29	91	—	—	48	1.621
3.01 C	Industria conserviera . . . . .	50	788	30	126	—	—	50	788
3.01 D	Industria casearia . . . . .	22	179	13	32	—	—	22	179
3.01 E	Industria olearia . . . . .	3	44	—	—	—	—	3	44
3.01 F	Industrie alimentari varie . . . . .	20	314	7	45	—	—	20	314
3.01 G	Industrie bevande alcoliche . . . . .	54	596	25	71	—	—	54	596
3.01 H	Industrie bevande analcoliche . . . . .	32	219	27	82	—	—	32	219
3.01 I	Industria del freddo . . . . .	9	48	5	13	—	—	9	48
3.02	Industria del tabacco . . . . .	2	32	—	—	1	17	3	49
3.03	Ind. della seta, del cotone e della lavoraz. delle fibre tessili artif. e sintetiche . . . . .	17	1.484	4	38	—	—	17	1.484
3.03 A	Industria della seta . . . . .	—	—	—	—	—	—	—	—
3.03 B	Industria del cotone . . . . .	15	1.431	4	38	—	—	15	1.431
3.03 C	Lavoraz. fibre tessili artif. e sintetiche . . . . .	2	53	—	—	—	—	2	53
3.04	Industrie della lana . . . . .	6	9	6	9	—	—	6	9
3.05	Ind. delle fibre dure e tessili varie . . . . .	305	2.203	280	467	—	—	305	2.203
3.05 A	Canapa, lino, iuta e simili . . . . .	5	814	1	1	—	—	5	814
3.05 B	Tessili varie non altrove classificate . . . . .	300	1.389	279	466	—	—	300	1.389
3.06	Ind. del vestiario e dell'abbigliamento . . . . .	1.566	4.799	1.515	2.504	—	—	1.566	4.799
3.07	Industrie delle calzature . . . . .	626	4.818	541	946	1	2	627	4.820
3.08	Ind. delle pelli e del cuoio . . . . .	61	457	51	134	—	—	61	457
3.09	Ind. mobilio e arredam. in legno . . . . .	247	1.117	219	600	—	—	247	1.117
3.10	Industrie del legno . . . . .	820	2.689	773	1.745	—	—	820	2.689
3.10 A	Legno, sughero e affini . . . . .	749	2.568	704	1.630	—	—	749	2.568
3.10 B	Veicoli e carpenteria navale . . . . .	71	121	69	115	—	—	71	121
3.11	Industrie metallurgiche . . . . .	17	3.015	6	57	—	—	17	3.015
3.12	Costruz. di macchine non elettriche, di carpenteria metallica e simili . . . . .	202	5.834	109	668	1	31	203	5.865
3.12 A	Fonderie di 2ª fusione . . . . .	37	670	19	109	—	—	37	670
3.12 B	Macchine motrici non elettriche . . . . .	5	240	—	—	—	—	5	240
3.12 C	Macch. utens. e utensileria per macch. . . . .	26	842	15	134	—	—	26	842
3.12 D	Macch. operatrici e per agricoltura . . . . .	46	2.211	17	125	1	31	47	2.242
3.12 E	Carpent. metallica, forni e caldaie . . . . .	63	1.289	41	204	—	—	63	1.289
3.12 F	Prod. meccan. non altrove classificati . . . . .	25	582	17	96	—	—	25	582
3.13	Costruz. di macchine e appar. elettrici . . . . .	19	801	8	51	—	—	19	801
3.14	Meccanica di precis.; oreficeria, argenteria . . . . .	687	5.351	597	2.936	3	7	690	5.358
3.15	Officine meccaniche . . . . .	1.475	3.920	1.407	3.334	—	—	1.475	3.920
3.16	Ind. costruz. mezzi di trasporto . . . . .	16	910	5	36	—	—	16	910
3.17	Ind. lavoraz. minerali non metalliferi . . . . .	206	7.449	109	496	8	181	214	7.630
3.18	Industrie chimiche . . . . .	69	3.259	36	122	3	18	72	3.277
3.19	Ind. derivati petrolio e carbone . . . . .	4	215	—	—	—	—	4	215

## Segue TAV. 5 — Unità locali per tipo

N classi- fica- zione	RAMI, CLASSI E SOTTOCLASSI DI ATTIVITÀ ECONOMICA	UNITÀ LOCALI OPERATIVE				UNITÀ LOCALI AMMINISTRATIVE		T O T A L E	
		Totale		artigiane		Unità locali	Addetti	Unità locali	Addetti
		Unità locali	Addetti	Unità locali	Addetti				
3.20	Industrie della gomma elastica . . . . .	30	236	26	71	—	—	30	236
3.21	Prod. della cellulosa per tessuti, delle fibre tessili artificiali e sintetiche .	1	12	—	—	—	—	1	12
3.22	Industrie della carta e della cartotecnica	33	926	19	98	—	—	33	926
3.23	Industrie poligrafiche ed editoriali . . .	68	744	44	157	—	—	68	744
3.24	Industrie foto-fono-cinematografiche . .	64	122	62	120	—	—	64	122
3.25	Prod. oggetti in materie plastiche . . .	29	494	20	136	—	—	29	494
3.26	Industrie manifatturiere varie . . . . .	25	1.100	17	77	—	—	25	1.100
4	<b>COSTRUZIONI E INSTALL. DI IMPIANTI .</b>	<b>867</b>	<b>9.730</b>	<b>511</b>	<b>2.251</b>	<b>28</b>	<b>74</b>	<b>895</b>	<b>9.804</b>
4.01	Costruzioni . . . . .	802	8.989	476	2.063	27	66	829	9.055
4.02	Installazione impianti. . . . .	65	741	35	188	1	8	66	749
5	<b>PROD. E DISTRIB. DI ENERGIA ELET- TRICA E GAS, DISTRIBUZIONE DI ACQUA</b>	<b>102</b>	<b>1.042</b>	—	—	—	—	<b>102</b>	<b>1.042</b>
5.01	Prod. e distrib. di energia elettrica	38	586	—	—	—	—	38	586
5.02	Prod. e distribuzione di gas. . . . .	13	251	—	—	—	—	13	251
5.03	Distribuzione di acqua . . . . .	51	205	—	—	—	—	51	205
6	<b>COMMERCIO . . . . .</b>	<b>12.493</b>	<b>26.044</b>	—	—	<b>6</b>	<b>53</b>	<b>12.499</b>	<b>26.097</b>
6.01	Commercio all'ingrosso . . . . .	1.441	4.464	—	—	4	36	1.445	4.500
6.01 A	Prodotti agricoli e alimentari . . . . .	887	2.286	—	—	—	—	887	2.286
6.01 B	Materie prime e ausil. non alimentari	250	920	—	—	3	34	253	954
6.01 C	Prodotti industriali non alimentari	304	1.258	—	—	1	2	305	1.260
6.02	Comm. al minuto generi alimentari . . .	4.499	8.531	—	—	—	—	4.499	8.531
6.03	Comm. al minuto prodotti tessili e ar- ticoli di vestiario e abbigliamento . .	1.612	3.126	—	—	—	—	1.612	3.126
6.04	Comm. al minuto prod. meccanici . . . .	1.270	2.920	—	—	1	15	1.271	2.935
6.05	Comm. al minuto generi diversi, alim. e non alimentari. . . . .	397	755	—	—	—	—	397	755
6.06	Commercio ambulante . . . . .	1.445	1.943	—	—	—	—	1.445	1.943
6.07	Alberghi e pubblici esercizi . . . . .	1.533	3.730	—	—	—	—	1.533	3.730
6.08	Attività ausiliarie del commercio. . . .	296	575	—	—	1	2	297	577
7	<b>TRASPORTI E COMUNICAZIONI. . . . .</b>	<b>1.235</b>	<b>9.203</b>	<b>855</b>	<b>1.698</b>	<b>4</b>	<b>85</b>	<b>1.239</b>	<b>9.288</b>
7.01	Trasporti ferrov. e tramv. estraurbani	49	4.266	—	—	—	—	49	4.266
7.02	Trasporti estraurbani su strada . . . . .	732	2.473	653	1.315	1	1	733	2.474
7.03	Trasporti urbani . . . . .	102	161	98	145	—	—	102	161
7.04	Trasporti lacuali e fluviali. . . . .	4	6	—	—	—	—	4	6
7.05	Trasporti marittimi. . . . .	—	—	—	—	—	—	—	—
7.06	Trasporti aerei. . . . .	1	2	—	—	—	—	1	2
7.07	Attività ausiliarie dei trasporti . . . . .	140	813	104	238	2	7	142	820
7.08	Comunicazioni . . . . .	207	1.482	—	—	1	77	208	1.559
8	<b>CREDITO, ASSICURAZ. E GESTIONI FINANZ.</b>	<b>390</b>	<b>1.804</b>	—	—	—	—	<b>390</b>	<b>1.804</b>
8.01	Credito . . . . .	127	1.112	—	—	—	—	127	1.112
8.02	Assicurazione . . . . .	116	281	—	—	—	—	116	281
8.03	Gestioni finanziarie. . . . .	147	411	—	—	—	—	147	411
9	<b>SERVIZI E ATTIVITÀ SOCIALI VARIE . .</b>	<b>1.517</b>	<b>2.846</b>	<b>1.201</b>	<b>1.910</b>	<b>1</b>	<b>10</b>	<b>1.518</b>	<b>2.856</b>
9.01	Servizi per l'igiene e la pulizia . . . . .	1.239	2.134	1.201	1.910	—	—	1.239	2.134
9.02	Servizi dello spettacolo . . . . .	99	298	—	—	—	—	99	298
9.03	Servizi sanitari. . . . .	155	364	—	—	1	10	156	374
9.03 A	Servizi sanitari privati . . . . .	155	364	—	—	1	10	156	374
9.04	Servizi privati per l'istruzione e la for- mazione professionale. . . . .	22	46	—	—	—	—	22	46
9.08	Servizi vari, non altrove classificati . .	2	4	—	—	—	—	2	4
	<b>TOTALE . . . . .</b>	<b>24.371</b>	<b>110.002</b>	<b>9.286</b>	<b>22.666</b>	<b>58</b>	<b>481</b>	<b>24.429</b>	<b>110.483</b>

TAV. 6 — Unità locali

N classi- fica- zione	RAMI, CLASSI E SOTTOCLASSI DI ATTIVITÀ ECONOMICA	UNITÀ LOCALI											
		1		2		3-5		6-10		11-20		21-50	
		Unità locali	Ad- detti	Unità locali	Ad- detti	Unità locali	Ad- detti	Unità locali	Ad- detti	Unità locali	Ad- detti	Unità locali	Ad- detti
1	<b>AGRICOLTURA, FORESTE, CACCIA E PESCA</b>	<b>231</b>	<b>231</b>	<b>155</b>	<b>310</b>	<b>113</b>	<b>412</b>	<b>13</b>	<b>103</b>	<b>10</b>	<b>138</b>	<b>2</b>	<b>45</b>
1.03	Foreste . . . . .	5	5	1	2	2	10	3	28	1	17	—	—
1.04	<b>Pesca . . . . .</b>	<b>16</b>	<b>16</b>	—	—	—	—	—	—	—	—	—	—
1.04 A	<i>Pesca in acque dolci . . . . .</i>	16	16	—	—	—	—	—	—	—	—	—	—
1.04 B	<i>Pesca e allev. in acque marine . . . . .</i>	—	—	—	—	—	—	—	—	—	—	—	—
1.05	<b>Attività connesse con l'agricoltura . . . . .</b>	<b>210</b>	<b>210</b>	<b>154</b>	<b>308</b>	<b>111</b>	<b>402</b>	<b>10</b>	<b>75</b>	<b>9</b>	<b>121</b>	<b>2</b>	<b>45</b>
1.05 A	<i>Attività trasform. annesse ad aziende agricole o svolte in sociale . . . . .</i>	1	1	4	8	13	54	4	34	6	87	2	45
1.05 B	<i>Esercizio di macchine agricole . . . . .</i>	182	182	140	280	92	327	5	35	1	11	—	—
1.05 C	<i>Enti economici per l'agricoltura . . . . .</i>	27	27	10	20	6	21	1	6	2	23	—	—
2	<b>INDUSTRIE ESTRATTIVE . . . . .</b>	<b>4</b>	<b>4</b>	<b>6</b>	<b>12</b>	<b>21</b>	<b>78</b>	<b>14</b>	<b>110</b>	<b>9</b>	<b>139</b>	<b>9</b>	<b>267</b>
2.01	Estraz. di carboni fossili e di torba . . . . .	—	—	—	—	—	—	—	—	—	—	—	—
2.02	Estraz. di combustibili liquidi e gassosi . . . . .	—	—	—	—	—	—	—	—	—	—	—	—
2.03	Estraz. di minerali metalliferi . . . . .	—	—	—	—	—	—	—	—	—	—	—	—
2.04	<b>Estraz. di altri minerali . . . . .</b>	<b>4</b>	<b>4</b>	<b>6</b>	<b>12</b>	<b>21</b>	<b>78</b>	<b>14</b>	<b>110</b>	<b>9</b>	<b>139</b>	<b>9</b>	<b>267</b>
2.04 A	<i>Marmo, pietre e altri mater. da costruz.</i>	4	4	6	12	14	51	9	71	9	139	5	135
2.04 B	<i>Solfo, sale e altri miner. non metalliferi</i>	—	—	—	—	7	27	5	39	—	—	4	132
3	<b>INDUSTRIE MANIFATTURIERE . . . . .</b>	<b>3.162</b>	<b>3.162</b>	<b>1.406</b>	<b>2.812</b>	<b>1.233</b>	<b>4.631</b>	<b>625</b>	<b>4.663</b>	<b>345</b>	<b>4.982</b>	<b>244</b>	<b>7.658</b>
3.01	<b>Industrie alimentari e affini . . . . .</b>	<b>136</b>	<b>136</b>	<b>179</b>	<b>358</b>	<b>124</b>	<b>458</b>	<b>61</b>	<b>447</b>	<b>40</b>	<b>553</b>	<b>27</b>	<b>764</b>
3.01 A	<i>Ind. molitoria e della pastificazione</i>	105	105	129	258	69	250	19	144	10	142	12	355
3.01 B	<i>Industria dolciaria . . . . .</i>	7	7	7	14	16	61	3	19	6	83	4	107
3.01 C	<i>Industria conserviera . . . . .</i>	4	4	13	26	9	40	16	119	3	37	—	—
3.01 D	<i>Industria casearia . . . . .</i>	3	3	6	12	6	20	—	—	3	47	4	97
3.01 E	<i>Industria olearia . . . . .</i>	1	1	—	—	1	5	—	—	—	—	1	38
3.01 F	<i>Industrie alimentari varie . . . . .</i>	—	—	2	4	3	12	8	55	4	49	2	67
3.01 G	<i>Industrie bevande alcoliche . . . . .</i>	10	10	10	20	8	29	10	73	11	157	2	48
3.01 H	<i>Industrie bevande analcoliche . . . . .</i>	5	5	10	20	9	31	4	28	1	14	2	52
3.01 I	<i>Industria del freddo . . . . .</i>	1	1	2	4	3	10	1	9	2	24	—	—
3.02	Industria del tabacco . . . . .	—	—	—	—	—	—	—	—	3	49	—	—
3.03	<b>Ind. della seta, del cotone e della lavoraz. delle fibre tessili artif. e sintetiche . . . . .</b>	<b>—</b>	<b>—</b>	<b>—</b>	<b>—</b>	<b>3</b>	<b>12</b>	<b>2</b>	<b>15</b>	<b>6</b>	<b>85</b>	<b>1</b>	<b>44</b>
3.03 A	<i>Industria della seta . . . . .</i>	—	—	—	—	—	—	—	—	—	—	—	—
3.03 B	<i>Industria del cotone . . . . .</i>	—	—	—	—	3	12	1	6	6	85	—	—
3.03 C	<i>Lavoraz. fibre tessili artif. e sintetiche</i>	—	—	—	—	—	—	1	9	—	—	1	44
3.04	Industrie della lana . . . . .	3	3	3	6	—	—	—	—	—	—	—	—
3.05	<b>Ind. delle fibre dure e tessili varie . . . . .</b>	<b>224</b>	<b>224</b>	<b>34</b>	<b>68</b>	<b>17</b>	<b>61</b>	<b>7</b>	<b>56</b>	<b>8</b>	<b>103</b>	<b>9</b>	<b>278</b>
3.05 A	<i>Canapa, lino, iuta e simili . . . . .</i>	1	1	—	—	1	3	1	7	—	—	—	—
3.05 B	<i>Tessili varie non altrove classificate</i>	223	223	34	68	16	58	6	49	8	103	9	278
3.06	<b>Ind. del vestiario e dell'abbigliamento . . . . .</b>	<b>1.053</b>	<b>1.053</b>	<b>302</b>	<b>604</b>	<b>134</b>	<b>490</b>	<b>39</b>	<b>303</b>	<b>16</b>	<b>224</b>	<b>13</b>	<b>417</b>
3.07	Industrie delle calzature . . . . .	415	415	58	116	42	170	38	277	23	354	29	905
3.08	Ind. delle pelli e del cuoio . . . . .	19	19	19	38	9	29	3	20	5	85	4	133
3.09	Ind. mobilio e arredam. in legno . . . . .	86	86	53	106	66	253	24	179	9	140	6	169
3.10	<b>Industrie del legno . . . . .</b>	<b>375</b>	<b>375</b>	<b>208</b>	<b>416</b>	<b>148</b>	<b>540</b>	<b>57</b>	<b>411</b>	<b>19</b>	<b>256</b>	<b>10</b>	<b>314</b>
3.10 A	<i>Legno, sughero e affini . . . . .</i>	336	336	186	372	139	508	56	405	19	256	10	314
3.10 B	<i>Veicoli e carpenteria navale . . . . .</i>	39	39	22	44	9	32	1	6	—	—	—	—
3.11	Industrie metallurgiche . . . . .	—	—	1	2	1	5	4	33	1	19	3	101
3.12	<b>Costruz. di macchine non elettriche, di carpenteria metallica e simili . . . . .</b>	<b>5</b>	<b>5</b>	<b>15</b>	<b>30</b>	<b>44</b>	<b>181</b>	<b>44</b>	<b>337</b>	<b>33</b>	<b>505</b>	<b>32</b>	<b>1.045</b>
3.12 A	<i>Fonderie di 2ª fusione . . . . .</i>	1	1	3	6	6	23	9	69	7	104	8	257
3.12 B	<i>Macchine motrici non elettriche . . . . .</i>	—	—	—	—	—	—	—	—	1	16	2	59
3.12 C	<i>Macch. utens. e utensileria per macch.</i>	—	—	—	—	5	22	6	50	8	123	1	37
3.12 D	<i>Macch. operatrici e per agricoltura . . . . .</i>	—	—	1	2	9	36	11	86	6	88	9	285
3.12 E	<i>Carpent. metallica, forni e caldaie . . . . .</i>	2	2	8	16	18	75	12	90	10	158	7	254
3.12 F	<i>Prod. meccan. non altrove classificati</i>	2	2	3	6	6	25	6	42	1	16	5	153
3.13	Costruz. di macchine e appar. elettrici . . . . .	—	—	3	6	2	9	2	16	4	61	4	165
3.14	Meccanica di precis.; oreficeria, argenteria . . . . .	93	93	93	186	207	815	165	1.265	93	1.376	31	898
3.15	Officine meccaniche . . . . .	671	671	360	720	310	1.120	94	673	32	435	7	200
3.16	Ind. costruz. mezzi di trasporto . . . . .	—	—	1	2	2	8	3	21	1	11	5	160
3.17	Ind. lavoraz. minerali non metalliferi . . . . .	25	25	17	34	42	172	37	274	25	352	36	1.233
3.18	Industrie chimiche . . . . .	7	7	9	18	20	78	12	95	4	54	10	349
3.19	Ind. derivati petrolio e carbone . . . . .	—	—	1	2	—	—	—	—	1	16	1	27

per numero di addetti

CON ADDETTI

CON ADDETTI														UNITÀ LOCALI SENZA ADDETTI	TOTALE		N classificazione
51-100		101-250		251-500		501-1000		1001-2000		oltre 2000		Totale			Unità locali	Ad-detti	
Unità locali	Ad-detti	Unità locali	Ad-detti	Unità locali	Ad-detti	Unità locali	Ad-detti	Unità locali	Ad-detti	Unità locali	Ad-detti	Unità locali	Ad-detti				
—	—	1	127	—	—	—	—	—	—	—	—	525	1.366	—	525	1.366	i
—	—	—	—	—	—	—	—	—	—	—	—	12	62	—	12	62	1.03
—	—	—	—	—	—	—	—	—	—	—	—	16	16	—	16	16	1.04
—	—	—	—	—	—	—	—	—	—	—	—	16	16	—	16	16	1.04 A
—	—	—	—	—	—	—	—	—	—	—	—	—	—	—	—	—	1.04 B
—	—	1	127	—	—	—	—	—	—	—	—	497	1.288	—	497	1.288	1.05
—	—	—	—	—	—	—	—	—	—	—	—	30	229	—	30	229	1.05 A
—	—	—	—	—	—	—	—	—	—	—	—	420	835	—	420	835	1.05 B
—	—	1	127	—	—	—	—	—	—	—	—	47	224	—	47	224	1.05 C
2	133	—	—	—	—	—	—	—	—	—	—	65	743	—	65	743	2
—	—	—	—	—	—	—	—	—	—	—	—	—	—	—	—	—	2.01
—	—	—	—	—	—	—	—	—	—	—	—	—	—	—	—	—	2.02
—	—	—	—	—	—	—	—	—	—	—	—	—	—	—	—	—	2.03
2	133	—	—	—	—	—	—	—	—	—	—	65	743	—	65	743	2.04
2	133	—	—	—	—	—	—	—	—	—	—	49	545	—	49	545	2.04 A
—	—	—	—	—	—	—	—	—	—	—	—	16	198	—	16	198	2.04 B
91	6.434	64	9.843	20	6.825	3	2.093	3	4.380	—	—	7.196	57.483	—	7.196	57.483	3
9	650	5	681	2	674	1	510	—	—	—	—	584	5.231	—	584	5.231	3.01
1	62	1	106	—	—	—	—	—	—	—	—	346	1.422	—	346	1.422	3.01 A
2	146	—	—	2	674	1	510	—	—	—	—	48	1.621	—	48	1.621	3.01 B
3	232	2	330	—	—	—	—	—	—	—	—	50	788	—	50	788	3.01 C
—	—	—	—	—	—	—	—	—	—	—	—	22	179	—	22	179	3.01 D
—	—	—	—	—	—	—	—	—	—	—	—	3	44	—	3	44	3.01 E
—	—	1	127	—	—	—	—	—	—	—	—	20	314	—	20	314	3.01 F
2	141	1	118	—	—	—	—	—	—	—	—	54	596	—	54	596	3.01 G
1	69	—	—	—	—	—	—	—	—	—	—	32	219	—	32	219	3.01 H
—	—	—	—	—	—	—	—	—	—	—	—	9	48	—	9	48	3.01 I
—	—	—	—	—	—	—	—	—	—	—	—	3	49	—	3	49	3.02
1	87	2	266	1	326	1	649	—	—	—	—	17	1.484	—	17	1.484	3.03
—	—	—	—	—	—	—	—	—	—	—	—	—	—	—	—	—	3.03 A
1	87	2	266	1	326	1	649	—	—	—	—	15	1.431	—	15	1.431	3.03 B
—	—	—	—	—	—	—	—	—	—	—	—	2	53	—	2	53	3.03 C
—	—	—	—	—	—	—	—	—	—	—	—	6	9	—	6	9	3.04
3	227	—	—	3	1.186	—	—	—	—	—	—	305	2.203	—	305	2.203	3.05
—	—	—	—	2	803	—	—	—	—	—	—	5	814	—	5	814	3.05 A
3	227	—	—	1	383	—	—	—	—	—	—	300	1.389	—	300	1.389	3.05 B
6	407	1	116	1	251	1	934	—	—	—	—	1.566	4.799	—	1.566	4.799	3.06
12	810	8	1.241	2	532	—	—	—	—	—	—	627	4.820	—	627	4.820	3.07
2	133	—	—	—	—	—	—	—	—	—	—	61	457	—	61	457	3.08
3	184	—	—	—	—	—	—	—	—	—	—	247	1.117	—	247	1.117	3.09
1	60	2	317	—	—	—	—	—	—	—	—	820	2.689	—	820	2.689	3.10
1	60	2	317	—	—	—	—	—	—	—	—	749	2.568	—	749	2.568	3.10 A
—	—	—	—	—	—	—	—	—	—	—	—	71	121	—	71	121	3.10 B
1	100	2	261	3	996	—	—	1	1.498	—	—	17	3.015	—	17	3.015	3.11
15	1.086	13	1.929	2	747	—	—	—	—	—	—	203	5.865	—	203	5.865	3.12
3	210	—	—	—	—	—	—	—	—	—	—	37	670	—	37	670	3.12 A
1	60	1	105	—	—	—	—	—	—	—	—	5	240	—	5	240	3.12 B
4	311	2	299	—	—	—	—	—	—	—	—	26	842	—	26	842	3.12 C
4	306	5	692	2	747	—	—	—	—	—	—	47	2.242	—	47	2.242	3.12 D
3	199	3	495	—	—	—	—	—	—	—	—	63	1.289	—	63	1.289	3.12 E
—	—	2	338	—	—	—	—	—	—	—	—	25	582	—	25	582	3.12 F
1	61	3	483	—	—	—	—	—	—	—	—	19	801	—	19	801	3.13
6	424	2	301	—	—	—	—	—	—	—	—	690	5.358	—	690	5.358	3.14
—	—	1	101	—	—	—	—	—	—	—	—	1.475	3.920	—	1.475	3.920	3.15
1	58	2	395	1	255	—	—	—	—	—	—	16	910	—	16	910	3.16
17	1.208	11	1.637	3	1.133	—	—	1	1.562	—	—	214	7.630	—	214	7.630	3.17
4	281	4	677	1	398	—	—	1	1.320	—	—	72	3.277	—	72	3.277	3.18
—	—	1	170	—	—	—	—	—	—	—	—	4	215	—	4	215	3.19

N classi- fica- zione	RAMI, CLASSI E SOTTOCLASSI DI ATTIVITÀ ECONOMICA	UNITÀ LOCALI											
		1		2		3-5		6-10		11-20		21-50	
		Unità locali	Ad- detti	Unità locali	Ad- detti	Unità locali	Ad- detti	Unità locali	Ad- detti	Unità locali	Ad- detti	Unità locali	Ad- detti
3.20	Industrie della gomma elastica . . . . .	7	7	8	16	10	33	3	22	—	—	—	—
3.21	Prod. della cellulosa per tessuti, delle fibre tessili artificiali e sintetiche . .	—	—	—	—	—	—	—	—	1	12	—	—
3.22	Industrie della carta e della cartotecnica	3	3	3	6	8	32	4	28	2	30	9	258
3.23	Industrie poligrafiche ed editoriali . .	8	8	11	22	16	62	14	100	12	172	4	119
3.24	Industrie foto-fono-cinematografiche . .	26	26	25	50	12	39	1	7	—	—	—	—
3.25	Prod. oggetti in materie plastiche . . .	1	1	—	—	8	30	10	75	5	63	2	57
3.26	Industrie manifatturiere varie . . . . .	5	5	3	6	8	34	1	9	2	27	1	22
4	<b>Costruzioni e install. di impianti . . .</b>	<b>87</b>	<b>87</b>	<b>101</b>	<b>202</b>	<b>267</b>	<b>1.029</b>	<b>192</b>	<b>1.488</b>	<b>138</b>	<b>1.967</b>	<b>80</b>	<b>2.378</b>
4.01	Costruzioni . . . . .	75	75	96	192	258	993	174	1.345	126	1.801	72	2.144
4.02	Installazione impianti. . . . .	12	12	5	10	9	36	18	143	12	166	8	234
5	<b>Prod. e distrib. di energia elet- trica e gas, distribuzione di acqua</b>	<b>18</b>	<b>18</b>	<b>20</b>	<b>40</b>	<b>24</b>	<b>89</b>	<b>11</b>	<b>78</b>	<b>14</b>	<b>194</b>	<b>11</b>	<b>322</b>
5.01	Prod. e distrib. di energia elettrica	5	5	5	10	11	45	6	44	3	47	4	134
5.02	Prod. e distribuzione di gas . . . . .	—	—	—	—	—	—	1	7	6	85	6	159
5.03	Distribuzione di acqua . . . . .	13	13	15	30	13	44	4	27	5	62	1	29
6	<b>COMMERCIO . . . . .</b>	<b>5.239</b>	<b>5.239</b>	<b>4.999</b>	<b>9.998</b>	<b>1.855</b>	<b>6.477</b>	<b>289</b>	<b>2.105</b>	<b>84</b>	<b>1.180</b>	<b>25</b>	<b>794</b>
6.01	Commercio all'ingrosso . . . . .	626	626	363	726	288	1.062	108	791	43	621	14	447
6.01 A	Prodotti agricoli e alimentari . . . . .	396	396	250	500	167	614	53	384	16	242	5	150
6.01 B	Materie prime e ausil. non alimentari	91	91	54	108	66	239	27	196	10	132	4	92
6.01 C	Prodotti industriali non alimentari	139	139	59	118	55	209	28	211	17	247	5	205
6.02	Comm. al minuto generi alimentari . .	1.598	1.598	2.243	4.486	614	2.092	40	279	3	35	1	41
6.03	Comm. al minuto prodotti tessili e arti- coli di vestiario e abbigliamento . .	781	781	556	1.112	230	805	35	249	8	100	2	79
6.04	Comm. al minuto prod. meccanici . . .	532	532	450	900	219	778	47	345	18	245	5	135
6.05	Comm. al minuto generi diversi, alim. e non alimentari. . . . .	120	120	225	450	48	154	3	18	1	13	—	—
6.06	Commercio ambulante . . . . .	1.016	1.016	375	750	54	177	—	—	—	—	—	—
6.07	Alberghi e pubblici esercizi . . . . .	359	359	741	1.482	370	1.292	49	372	9	133	3	92
6.08	Attività ausiliarie del commercio. . . .	207	207	46	92	32	117	7	51	2	33	—	—
7	<b>TRASPORTI E COMUNICAZIONI . . . . .</b>	<b>472</b>	<b>472</b>	<b>381</b>	<b>762</b>	<b>222</b>	<b>815</b>	<b>90</b>	<b>659</b>	<b>32</b>	<b>461</b>	<b>22</b>	<b>740</b>
7.01	Trasporti ferrov. e tramv. extraurbani .	2	2	9	18	14	55	10	78	3	45	2	90
7.02	Trasporti extraurbani su strada . . . . .	298	298	248	496	107	387	46	340	22	318	9	274
7.03	Trasporti urbani . . . . .	73	73	20	40	6	23	2	13	1	12	—	—
7.04	Trasporti lacuali e fluviali. . . . .	2	2	2	4	—	—	—	—	—	—	—	—
7.05	Trasporti marittimi. . . . .	—	—	—	—	—	—	—	—	—	—	—	—
7.06	Trasporti aerei. . . . .	—	—	1	2	—	—	—	—	—	—	—	—
7.07	Attività ausiliarie dei trasporti . . . . .	66	66	19	38	28	106	17	121	4	55	5	160
7.08	Comunicazioni . . . . .	31	31	82	164	67	244	15	107	2	31	6	216
8	<b>CREDITO, ASSICURAZ. E GESTIONI FINANZ.</b>	<b>135</b>	<b>135</b>	<b>106</b>	<b>212</b>	<b>89</b>	<b>312</b>	<b>28</b>	<b>213</b>	<b>14</b>	<b>200</b>	<b>14</b>	<b>470</b>
8.01	Credito . . . . .	30	30	25	50	26	94	18	134	12	167	13	432
8.02	Assicurazione . . . . .	30	30	48	96	36	128	1	10	1	17	—	—
8.03	Gestioni finanziarie. . . . .	75	75	33	66	27	90	9	69	1	16	1	38
9	<b>SERVIZI E ATTIVITÀ SOCIALI VARIE . . . .</b>	<b>887</b>	<b>887</b>	<b>377</b>	<b>754</b>	<b>209</b>	<b>722</b>	<b>29</b>	<b>209</b>	<b>9</b>	<b>121</b>	<b>4</b>	<b>111</b>
9.01	Servizi per l'igiene e la pulizia . . . . .	788	788	293	586	136	473	13	94	6	85	2	56
9.02	Servizi dello spettacolo . . . . .	28	28	27	54	29	104	11	76	3	36	—	—
9.03	Servizi sanitari. . . . .	63	63	48	96	37	121	5	39	—	—	2	55
9.03 A	Servizi sanitari privati . . . . .	63	63	48	96	37	121	5	39	—	—	2	55
9.04	Servizi privati per l'istruzione e la for- mazione professionale. . . . .	8	8	7	14	7	24	—	—	—	—	—	—
9.08	Servizi vari, non altrove classificati . .	—	—	2	4	—	—	—	—	—	—	—	—
	<b>TOTALE . . . . .</b>	<b>10.235</b>	<b>10.235</b>	<b>7.551</b>	<b>15.102</b>	<b>4.033</b>	<b>14.565</b>	<b>1.291</b>	<b>9.628</b>	<b>655</b>	<b>9.382</b>	<b>411</b>	<b>12.785</b>
	UNITÀ LOCALI OPERATIVE . . . . .	10.220	10.220	7.535	15.070	4.026	14.536	1.280	9.547	651	9.322	408	12.689
	UNITÀ LOCALI AMMINISTRATIVE	15	15	16	32	7	29	11	81	4	60	3	96

## per numero di addetti

## CON ADDETTI

51-100		101-250		251-500		501-1000		1001-2000		oltre 2000		Totale		UNITÀ LOCALI SENZA ADDETTI	TOTALE		N classificazione
Unità locali	Ad-detti	Unità locali	Ad-detti	Unità locali	Ad-detti	Unità locali	Ad-detti	Unità locali	Ad-detti	Unità locali	Ad-detti	Unità locali	Ad-detti		Unità locali	Ad-detti	
2	158	—	—	—	—	—	—	—	—	—	—	30	236	—	30	236	3.20
—	—	—	—	—	—	—	—	—	—	—	—	1	12	—	1	12	3.21
2	129	2	440	—	—	—	—	—	—	—	—	33	926	—	33	926	3.22
2	116	1	145	—	—	—	—	—	—	—	—	68	744	—	68	744	3.23
—	—	—	—	—	—	—	—	—	—	—	—	64	122	—	64	122	3.24
2	162	1	106	—	—	—	—	—	—	—	—	29	494	—	29	494	3.25
1	93	3	577	1	327	—	—	—	—	—	—	25	1.100	—	25	1.100	3.26
26	1.767	3	435	1	451	—	—	—	—	—	—	895	9.804	—	895	9.804	4
24	1.619	3	435	1	451	—	—	—	—	—	—	829	9.055	—	829	9.055	4.01
2	148	—	—	—	—	—	—	—	—	—	—	66	749	—	66	749	4.02
4	301	—	—	—	—	—	—	—	—	—	—	102	1.042	—	102	1.042	5
4	301	—	—	—	—	—	—	—	—	—	—	38	586	—	38	586	5.01
—	—	—	—	—	—	—	—	—	—	—	—	13	251	—	13	251	5.02
—	—	—	—	—	—	—	—	—	—	—	—	51	205	—	51	205	5.03
4	304	—	—	—	—	—	—	—	—	—	—	12.495	26.097	4	12.499	26.097	6
3	227	—	—	—	—	—	—	—	—	—	—	1.445	4.500	—	1.445	4.500	6.01
—	—	—	—	—	—	—	—	—	—	—	—	887	2.286	—	887	2.286	6.01 A
1	96	—	—	—	—	—	—	—	—	—	—	253	954	—	253	954	6.01 B
2	131	—	—	—	—	—	—	—	—	—	—	305	1.260	—	305	1.260	6.01 C
—	—	—	—	—	—	—	—	—	—	—	—	4.499	8.531	—	4.499	8.531	6.02
—	—	—	—	—	—	—	—	—	—	—	—	1.612	3.126	—	1.612	3.126	6.03
—	—	—	—	—	—	—	—	—	—	—	—	1.271	2.935	—	1.271	2.935	6.04
—	—	—	—	—	—	—	—	—	—	—	—	397	755	—	397	755	6.05
—	—	—	—	—	—	—	—	—	—	—	—	1.445	1.943	—	1.445	1.943	6.06
—	—	—	—	—	—	—	—	—	—	—	—	1.531	3.730	2	1.533	3.730	6.07
1	77	—	—	—	—	—	—	—	—	—	—	295	577	2	297	577	6.08
9	646	8	1.409	1	300	1	954	—	—	1	2.070	1.239	9.288	—	1.239	9.288	7
2	146	5	808	—	—	1	954	—	—	1	2.070	49	4.266	—	49	4.266	7.01
2	170	1	191	—	—	—	—	—	—	—	—	733	2.474	—	733	2.474	7.02
—	—	—	—	—	—	—	—	—	—	—	—	102	161	—	102	161	7.03
—	—	—	—	—	—	—	—	—	—	—	—	4	6	—	4	6	7.04
—	—	—	—	—	—	—	—	—	—	—	—	—	—	—	—	—	7.05
—	—	—	—	—	—	—	—	—	—	—	—	1	2	—	1	2	7.06
2	103	1	171	—	—	—	—	—	—	—	—	142	820	—	142	820	7.07
3	227	1	239	1	300	—	—	—	—	—	—	208	1.559	—	208	1.559	7.08
4	262	—	—	—	—	—	—	—	—	—	—	390	1.804	—	390	1.804	8
3	205	—	—	—	—	—	—	—	—	—	—	127	1.112	—	127	1.112	8.01
—	—	—	—	—	—	—	—	—	—	—	—	116	281	—	116	281	8.02
1	57	—	—	—	—	—	—	—	—	—	—	147	411	—	147	411	8.03
1	52	—	—	—	—	—	—	—	—	—	—	1.516	2.856	2	1.518	2.856	9
1	52	—	—	—	—	—	—	—	—	—	—	1.239	2.134	—	1.239	2.134	9.01
—	—	—	—	—	—	—	—	—	—	—	—	98	298	1	99	298	9.02
—	—	—	—	—	—	—	—	—	—	—	—	155	374	1	156	374	9.03
—	—	—	—	—	—	—	—	—	—	—	—	155	374	1	156	374	9.03 A
—	—	—	—	—	—	—	—	—	—	—	—	22	46	—	22	46	9.04
—	—	—	—	—	—	—	—	—	—	—	—	2	4	—	2	4	9.08
141	9.899	76	11.814	22	7.576	4	3.047	3	4.380	1	2.070	24.423	110.483	6	24.429	110.483	
139	9.731	76	11.814	22	7.576	4	3.047	3	4.380	1	2.070	24.365	110.002	6	24.371	110.002	
2	168	—	—	—	—	—	—	—	—	—	—	58	481	—	58	481	



TAV. 7 — Unità locali con e senza forza motrice

N classi- fica- zione	RAMI, CLASSI E SOTTOCLASSI DI ATTIVITÀ ECONOMICA	UNITÀ LOCALI CON FORZA MOTRICE						UNITÀ LOCALI SENZA FORZA MOTRICE				TOTALE		
		Totale			artigiane			Totale		artigiane		Unità locali	Ad- detti	Potenza utilizzabile HP
		Unità locali	Ad- detti	Potenza utilizzabile HP	Unità locali	Ad- detti	Potenza utilizzabile HP	Unità locali	Ad- detti	Unità locali	Ad- detti			
1	AGRICOLTURA, FORESTE, CACCIA E PESCA	80	497	2.983	24	72	263	445	869	403	783	525	1.366	2.983
1.03	Foreste . . . . .	4	22	90	4	22	90	8	40	7	23	12	62	90
1.04	Pesca . . . . .	—	—	—	—	—	—	16	16	16	16	16	16	—
1.04 A	<i>Pesca in acque dolci</i> . . . . .	—	—	—	—	—	—	16	16	16	16	16	16	—
1.04 B	<i>Pesca e allev. in acque marine</i> . . . . .	—	—	—	—	—	—	—	—	—	—	—	—	—
1.05	Attività connesse con l'agricoltura . . . . .	76	475	2.893	20	50	173	421	813	380	744	497	1.288	2.893
1.05 A	<i>Attività trasform. annesse ad aziende agricole o svolte in sociale</i> . . . . .	28	225	2.152	—	—	—	2	4	—	—	30	229	2.152
1.05 B	<i>Esercizio di macchine agricole</i> . . . . .	23	56	203	20	50	173	397	779	380	744	420	835	203
1.05 C	<i>Enti economici per l'agricoltura.</i> . . . . .	25	194	538	—	—	—	22	30	—	—	47	224	538
2	INDUSTRIE ESTRATTIVE . . . . .	49	679	5.963	12	56	405	16	64	10	25	65	743	5.963
2.01	Estraz. di carboni fossili e di torba . . . . .	—	—	—	—	—	—	—	—	—	—	—	—	—
2.02	Estraz. di combustibili liquidi e gassosi . . . . .	—	—	—	—	—	—	—	—	—	—	—	—	—
2.03	Estraz. di minerali metalliferi . . . . .	—	—	—	—	—	—	—	—	—	—	—	—	—
2.04	Estraz. di altri minerali . . . . .	49	679	5.963	12	56	405	16	64	10	25	65	743	5.963
2.04 A	<i>Marmo, pietre e altri mater. da costruz.</i> . . . . .	35	491	4.157	6	28	317	14	54	9	21	49	545	4.157
2.04 B	<i>Solfo, sale e altri miner. non metalliferi</i> . . . . .	14	188	1.806	6	28	88	2	10	1	4	16	198	1.806
3	INDUSTRIE MANIFATTURIERE . . . . .	3.761	50.442	244.245	2.955	10.538	25.791	3.435	7.041	3.315	5.333	7.196	57.483	244.245
3.01	Industrie alimentari e affini . . . . .	500	4.882	32.725	344	929	5.432	84	349	72	140	584	5.231	32.725
3.01 A	<i>Ind. molitoria e della pasticceria</i> . . . . .	293	1.330	11.323	233	537	3.815	53	92	47	72	346	1.422	11.323
3.01 B	<i>Industria dolciaria</i> . . . . .	44	1.613	4.744	25	83	147	4	8	4	8	48	1.621	4.744
3.01 C	<i>Industria conserviera</i> . . . . .	45	770	2.863	26	109	433	5	18	4	17	50	788	2.863
3.01 D	<i>Industria casearia</i> . . . . .	18	128	542	11	26	51	4	51	2	6	22	179	542
3.01 E	<i>Industria olearia</i> . . . . .	3	44	1.881	—	—	—	—	—	—	—	3	44	1.881
3.01 F	<i>Industrie alimentari varie</i> . . . . .	18	301	7.510	5	32	245	2	13	2	13	20	314	7.510
3.01 G	<i>Industrie bevande alcoliche</i> . . . . .	44	440	2.047	17	56	299	10	156	8	15	54	596	2.047
3.01 H	<i>Industrie bevande analcoliche</i> . . . . .	27	209	369	23	74	91	5	10	4	8	32	219	369
3.01 I	<i>Industria del freddo</i> . . . . .	8	47	1.446	4	12	351	1	1	1	1	9	48	1.446
3.02	Industria del tabacco . . . . .	2	32	107	—	—	—	1	17	—	—	3	49	107
3.03	Ind. della seta, del cotone e della lavoraz. delle fibre tessili artif. e sintetiche . . . . .	17	1.484	7.033	4	38	89	—	—	—	—	17	1.484	7.033
3.03 A	<i>Industria della seta</i> . . . . .	—	—	—	—	—	—	—	—	—	—	—	—	—
3.03 B	<i>Industria del cotone</i> . . . . .	15	1.431	6.660	4	38	89	—	—	—	—	15	1.431	6.660
3.03 C	<i>Lavoraz. fibre tessili artif. e sintetiche</i> . . . . .	2	53	373	—	—	—	—	—	—	—	2	53	373
3.04	Industrie della lana . . . . .	2	4	9	2	4	9	4	5	4	5	6	9	9
3.05	Industrie delle fibre dure e tessili varie . . . . .	40	1.843	4.437	21	125	836	265	360	259	342	305	2.203	4.437
3.05 A	<i>Canapa, lino, iuta e simili</i> . . . . .	4	813	2.999	—	—	—	1	1	1	1	5	814	2.999
3.05 B	<i>Tessili varie non altrove classificate</i> . . . . .	36	1.030	1.438	21	125	836	264	359	258	341	300	1.389	1.438
3.06	Ind. del vestiario e dell'abbigliamento . . . . .	86	2.358	4.160	59	231	135	1.480	2.441	1.456	2.273	1.566	4.799	4.160
3.07	Industrie delle calzature . . . . .	247	4.356	2.694	170	521	472	380	464	371	425	627	4.820	2.694
3.08	Ind. delle pelli e del cuoio . . . . .	22	357	174	13	37	20	39	100	38	97	61	457	174
3.09	Ind. mobiliario e arredam. in legno . . . . .	169	985	2.789	143	480	1.613	78	132	76	120	247	1.117	2.789
3.10	Industrie del legno . . . . .	626	2.382	8.898	581	1.450	6.299	194	307	192	295	820	2.689	8.898
3.10 A	<i>Legno, sughero e affini</i> . . . . .	569	2.280	8.395	526	1.354	5.833	180	288	178	276	749	2.568	8.395
3.10 B	<i>Veicoli e carpenteria navale</i> . . . . .	57	102	503	55	96	466	14	19	14	19	71	121	503
3.11	Industrie metallurgiche . . . . .	16	2.674	34.334	6	57	138	1	341	—	—	17	3.015	34.334
3.12	Costruz. di macchine non elettriche, di carpenteria metallica e simili . . . . .	187	5.543	16.359	99	623	1.820	16	322	10	45	203	5.865	16.359
3.12 A	<i>Fonderie di 2ª fusione</i> . . . . .	33	633	1.533	16	99	204	4	37	3	10	37	670	1.533
3.12 B	<i>Macchine motrici non elettriche</i> . . . . .	5	240	701	—	—	—	—	—	—	—	5	240	701
3.12 C	<i>Macch. utens. e utensileria per macch.</i> . . . . .	25	836	2.491	14	128	294	1	6	1	6	26	842	2.491
3.12 D	<i>Macch. operatrici e per agricoltura</i> . . . . .	44	2.004	6.631	17	125	321	3	238	—	—	47	2.242	6.631
3.12 E	<i>Carpent. metallica, forni e caldaie</i> . . . . .	57	1.251	3.631	36	177	529	6	38	5	27	63	1.289	3.631
3.12 F	<i>Prod. meccan. non altrove classificati</i> . . . . .	23	579	1.372	16	94	472	2	3	1	2	25	582	1.372
3.13	Costruz. di macchine e appar. elettrici . . . . .	18	799	1.070	7	49	63	1	2	1	2	19	801	1.070
3.14	Meccanica di precis.; orficeria, argenteria . . . . .	579	5.064	3.681	490	2.668	1.490	111	294	107	268	690	5.358	3.681
3.15	Officine meccaniche . . . . .	847	2.720	5.822	805	2.305	4.945	628	1.200	602	1.029	1.475	3.920	5.822
3.16	Ind. costruz. mezzi di trasporto . . . . .	15	908	1.440	5	36	52	1	2	—	—	16	910	1.440
3.17	Ind. lavoraz. minerali non metalliferi . . . . .	187	7.320	76.108	97	471	1.543	27	310	12	25	214	7.630	76.108
3.18	Industrie chimiche . . . . .	52	3.215	31.064	19	78	150	20	62	17	44	72	3.277	31.064
3.19	Ind. derivati petrolio e carbone . . . . .	4	215	2.774	—	—	—	—	—	—	—	4	215	2.774

Segue TAV. 7 — Unità locali con e senza forza motrice

N classi- fica- zione	RAMI, CLASSI E SOTTOCLASSI DI ATTIVITÀ ECONOMICA	UNITÀ LOCALI CON FORZA MOTRICE						UNITÀ LOCALI SENZA FORZA MOTRICE				T O T A L E		
		Totale			artigiane			Totale		artigiane		Unità locali	Ad- detti	Potenza utiliz- zabile HP
		Unità locali	Ad- detti	Potenza utiliz- zabile HP	Unità locali	Ad- detti	Potenza utiliz- zabile HP	Unità locali	Ad- detti	Unità locali	Ad- detti			
3.20	Industrie della gomma elastica . . . . .	23	224	720	19	59	221	7	12	7	12	30	236	720
3.21	Produs. della cellulosa per tessuti, delle fibre tessili artificiali e sintetiche . .	1	12	14	—	—	—	—	—	—	—	1	12	14
3.22	Industrie della carta e della cartotecnica	29	916	2.502	15	88	70	4	10	4	10	33	926	2.502
3.23	Industrie poligrafiche ed editoriali . . .	52	702	934	30	126	178	16	42	14	31	68	744	934
3.24	Industrie foto-fono-cinematografiche . .	2	4	—	2	4	—	62	118	60	116	64	122	—
3.25	Produs. oggetti in materie plastiche . . .	21	457	807	13	102	167	8	37	7	34	29	494	807
3.26	Industrie manifatturiere varie . . . . .	17	986	3.590	11	57	49	8	114	6	20	25	1.100	3.590
4	<b>COSTRUZIONI E INSTALL. DI IMPIANTI .</b>	<b>315</b>	<b>5.636</b>	<b>8.808</b>	<b>117</b>	<b>712</b>	<b>592</b>	<b>580</b>	<b>4.168</b>	<b>394</b>	<b>1.539</b>	<b>895</b>	<b>9.804</b>	<b>8.808</b>
4.01	Costruzioni . . . . .	295	5.284	7.414	107	648	519	534	3.771	369	1.415	829	9.055	7.414
4.02	Installazione impianti. . . . .	20	352	1.394	10	64	73	46	397	25	124	66	749	1.394
5	<b>PRODUZ. E DISTRIBUZ. DI ENERGIA ELET- TRICA E GAS, DISTRIBUZIONE DI ACQUA</b>	<b>69</b>	<b>798</b>	<b>33.341</b>	<b>—</b>	<b>—</b>	<b>—</b>	<b>33</b>	<b>244</b>	<b>—</b>	<b>—</b>	<b>102</b>	<b>1.042</b>	<b>33.341</b>
5.01	Produs. e distribuz. di energia elettrica	29	429	12.100	—	—	—	9	157	—	—	38	586	12.100
5.02	Produs. e distribuzione di gas . . . . .	12	227	1.473	—	—	—	1	24	—	—	13	251	1.473
5.03	Distribuzione di acqua . . . . .	28	142	19.768	—	—	—	23	63	—	—	51	205	19.768
6	<b>COMMERCIO . . . . .</b>	<b>2.992</b>	<b>8.238</b>	<b>8.951</b>	<b>—</b>	<b>—</b>	<b>—</b>	<b>9.507</b>	<b>17.859</b>	<b>—</b>	<b>—</b>	<b>12.499</b>	<b>26.097</b>	<b>8.951</b>
6.01	Commercio all'ingrosso . . . . .	316	1.696	2.664	—	—	—	1.129	2.804	—	—	1.445	4.500	2.664
6.01 A	Prodotti agricoli e alimentari. . . . .	199	842	1.261	—	—	—	688	1.444	—	—	887	2.286	1.261
6.01 B	Materie prime e ausil. non alimentari	79	510	1.024	—	—	—	174	444	—	—	253	954	1.024
6.01 C	Prodotti industriali non alimentari	38	344	379	—	—	—	267	916	—	—	305	1.260	379
6.02	Comm. al minuto generi alimentari . .	1.752	3.782	3.263	—	—	—	2.747	4.749	—	—	4.499	8.531	3.263
6.03	Comm. al minuto prodotti tessili e arti- coli di vestiario e abbigliamento . .	51	111	101	—	—	—	1.561	3.015	—	—	1.612	3.126	101
6.04	Comm. al minuto prod. meccanici . . .	213	739	860	—	—	—	1.058	2.196	—	—	1.271	2.935	860
6.05	Comm. al minuto generi diversi, alim. e non alimentari. . . . .	93	189	95	—	—	—	304	566	—	—	397	755	95
6.06	Commercio ambulante . . . . .	—	—	—	—	—	—	1.445	1.943	—	—	1.445	1.943	—
6.07	Alberghi e pubblici esercizi . . . . .	560	1.612	1.176	—	—	—	973	2.118	—	—	1.533	3.730	1.176
6.08	Attività ausiliarie del commercio. . . .	7	109	792	—	—	—	290	468	—	—	297	577	792
7	<b>TRASPORTI E COMUNICAZIONI. . . . .</b>	<b>99</b>	<b>5.380</b>	<b>3.026</b>	<b>45</b>	<b>178</b>	<b>262</b>	<b>1.140</b>	<b>3.908</b>	<b>810</b>	<b>1.520</b>	<b>1.239</b>	<b>9.288</b>	<b>3.026</b>
7.01	Trasporti ferrov. e tramv. extraurbani .	16	3.787	2.060	—	—	—	33	479	—	—	49	4.266	2.060
7.02	Trasporti extraurbani su strada . . . .	26	622	455	8	45	53	707	1.852	645	1.270	733	2.474	455
7.03	Trasporti urbani . . . . .	4	24	8	3	12	7	98	137	95	133	102	161	8
7.04	Trasporti lacuali e fluviali. . . . .	—	—	—	—	—	—	4	6	—	—	4	6	—
7.05	Trasporti marittimi. . . . .	—	—	—	—	—	—	—	—	—	—	—	—	—
7.06	Trasporti aerei. . . . .	—	—	—	—	—	—	1	2	—	—	1	2	—
7.07	Attività ausiliarie dei trasporti . . . . .	44	236	319	34	121	202	98	584	70	117	142	820	319
7.08	Comunicazioni . . . . .	9	711	184	—	—	—	199	848	—	—	208	1.559	184
8	<b>CREDITO, ASSICURAZ. E GESTIONI FINANZ.</b>	<b>27</b>	<b>446</b>	<b>85</b>	<b>—</b>	<b>—</b>	<b>—</b>	<b>363</b>	<b>1.358</b>	<b>—</b>	<b>—</b>	<b>390</b>	<b>1.804</b>	<b>85</b>
8.01	Credito . . . . .	24	400	80	—	—	—	103	712	—	—	127	1.112	80
8.02	Assicurazione . . . . .	—	—	—	—	—	—	116	281	—	—	116	281	—
8.03	Gestioni finanziarie. . . . .	3	46	5	—	—	—	144	365	—	—	147	411	5
9	<b>SERVIZI E ATTIVITÀ SOCIALI VARIE . .</b>	<b>311</b>	<b>888</b>	<b>1.223</b>	<b>207</b>	<b>465</b>	<b>716</b>	<b>1.207</b>	<b>1.968</b>	<b>994</b>	<b>1.445</b>	<b>1.518</b>	<b>2.856</b>	<b>1.223</b>
9.01	Servizi per l'igiene e la pulizia . . . . .	218	563	841	207	465	716	1.021	1.571	994	1.445	1.239	2.134	841
9.02	Servizi dello spettacolo . . . . .	88	261	304	—	—	—	11	37	—	—	99	298	304
9.03	Servizi sanitari. . . . .	5	64	78	—	—	—	151	310	—	—	156	374	78
9.03 A	Servizi sanitari privati . . . . .	5	64	78	—	—	—	151	310	—	—	156	374	78
9.04	Servizi privati per l'istruzione e la for- mazione professionale . . . . .	—	—	—	—	—	—	22	46	—	—	22	46	—
9.08	Servizi vari, non altrove classificati . .	—	—	—	—	—	—	2	4	—	—	2	4	—
	<b>TOTALE . . . . .</b>	<b>7.703</b>	<b>73.004</b>	<b>308.625</b>	<b>3.360</b>	<b>12.021</b>	<b>28.029</b>	<b>16.726</b>	<b>37.479</b>	<b>5.926</b>	<b>10.645</b>	<b>24.429</b>	<b>110.483</b>	<b>308.625</b>

TAV. 8 — Unità locali con forza motrice per tipo di motori

N classi- fica- zione	RAMI E CLASSI DI ATTIVITÀ ECONOMICA	TOTALE UNITÀ LOCALI CON FORZA MOTRICE	UNITÀ LOCALI CON								
			Motori primi			Generatori di energia elettrica			Motori elettrici		
			Unità locali	Motori primi	Potenza HP	Unità locali	Genera- tori di energia elettrica	Potenza kW	Unità locali	Motori elettrici	Potenza kW
<b>1</b>	<b>AGRICOLTURA, FORESTE, CACCIA E PESCA</b>	<b>80</b>	<b>5</b>	<b>12</b>	<b>121</b>	<b>1</b>	<b>1</b>	<b>6</b>	<b>78</b>	<b>758</b>	<b>2.110,8</b>
1.03	Foreste . . . . .	4	2	2	90	—	—	—	2	2	0,4
1.04	Pesca . . . . .	—	—	—	—	—	—	—	—	—	—
1.05	Attività connesse con l'agricoltura . . . . .	76	3	10	31	1	1	6	76	756	2.110,4
<b>2</b>	<b>INDUSTRIE ESTRATTIVE . . . . .</b>	<b>49</b>	<b>11</b>	<b>26</b>	<b>1.078</b>	<b>5</b>	<b>5</b>	<b>245</b>	<b>47</b>	<b>492</b>	<b>3.750,3</b>
2.01	Estraz. di carboni fossili e di torba . . . . .	—	—	—	—	—	—	—	—	—	—
2.02	Estraz. di combustibili liquidi e gassosi . . . . .	—	—	—	—	—	—	—	—	—	—
2.03	Estraz. di minerali metalliferi . . . . .	—	—	—	—	—	—	—	—	—	—
2.04	Estraz. di altri minerali . . . . .	49	11	26	1.078	5	5	245	47	492	3.750,3
<b>3</b>	<b>INDUSTRIE MANIFATTURIERE . . . . .</b>	<b>3.761</b>	<b>139</b>	<b>319</b>	<b>17.204</b>	<b>37</b>	<b>64</b>	<b>10.334</b>	<b>3.709</b>	<b>47.357</b>	<b>176.552,3</b>
3.01	Industrie alimentari e affini . . . . .	500	57	84	9.415	11	16	6.265	471	6.334	22.804,4
3.02	Industria del tabacco . . . . .	2	—	—	—	—	—	—	2	59	78,7
3.03	Seta, cotone e lav. fibre tess. artificiali . . . . .	17	3	13	460	2	4	338	17	1.611	5.146,8
3.04	Industrie della lana . . . . .	2	—	—	—	—	—	—	2	3	6,6
3.05	Ind. delle fibre dure e tessili varie . . . . .	40	2	5	1.205	1	3	320	39	1.161	2.695,5
3.06	Ind. del vestiario e dell'abbigliamento . . . . .	86	1	4	2.653	1	4	1.716	86	2.034	2.822,9
3.07	Industrie delle calzature . . . . .	247	5	7	119	1	1	52	247	3.067	1.943,3
3.08	Ind. delle pelli e del cuoio . . . . .	22	—	—	—	—	—	—	22	259	128,4
3.09	Ind. mobilio e arredam. in legno . . . . .	169	4	56	163	—	—	—	167	1.102	1.930,5
3.10	Industrie del legno . . . . .	626	18	20	208	—	—	—	613	2.999	6.408,1
3.11	Industrie metallurgiche . . . . .	16	4	8	301	2	2	216	16	2.642	25.217,2
3.12	Macch. non elettr., carpenteria metallica . . . . .	187	2	3	26	—	—	—	187	5.318	12.011,1
3.13	Macchine e apparecchi elettrici . . . . .	18	1	1	68	1	1	50	18	475	787,9
3.14	Mecc. di precisione ; orficeria, argenteria . . . . .	579	2	3	102	2	3	62	578	2.949	2.711,0
3.15	Officine meccaniche . . . . .	847	10	17	159	5	14	95	843	3.330	4.258,4
3.16	Industrie costruz. mezzi di trasporto . . . . .	15	—	—	—	—	—	—	15	499	1.059,7
3.17	Industrie lavoraz. minerali non metalliferi . . . . .	187	17	68	900	4	5	355	185	4.963	55.613,3
3.18	Industrie chimiche . . . . .	52	7	18	702	4	6	333	52	4.989	22.638,4
3.19	Industrie derivati petrolio e carbone . . . . .	4	1	1	550	1	1	416	4	418	2.040,7
3.20	Industrie della gomma elastica . . . . .	23	—	—	—	—	—	—	23	245	528,7
3.21	Prod. cellul. per tess., fibre tess. artific. . . . .	1	—	—	—	—	—	—	1	3	10,5
3.22	Industrie della carta e cartotecnica . . . . .	29	3	9	87	1	1	11	29	531	1.787,5
3.23	Industrie poligrafiche ed editoriali . . . . .	52	—	—	—	—	—	—	52	483	687,4
3.24	Industrie foto-fono-cinematografiche . . . . .	2	—	—	—	—	—	—	2	2	0,4
3.25	Prod. oggetti in materie plastiche . . . . .	21	—	—	—	—	—	—	21	265	595,5
3.26	Industrie manifatturiere varie . . . . .	17	2	2	86	1	3	105	17	1.616	2.639,4
<b>4</b>	<b>COSTRUZIONI E INSTALL. DI IMPIANTI . . . . .</b>	<b>315</b>	<b>68</b>	<b>109</b>	<b>891</b>	<b>3</b>	<b>6</b>	<b>285</b>	<b>291</b>	<b>1.457</b>	<b>5.860,7</b>
4.01	Costruzioni . . . . .	295	67	108	886	2	5	281	271	1.213	4.834,9
4.02	Installazione impianti . . . . .	20	1	1	5	1	1	4	20	244	1.025,8
<b>5</b>	<b>ENERGIA ELETTRICA, GAS E ACQUA . . . . .</b>	<b>69</b>	<b>23</b>	<b>44</b>	<b>57.336</b>	<b>12</b>	<b>25</b>	<b>29.388</b>	<b>59</b>	<b>540</b>	<b>11.559,2</b>
5.01	Prod. e distribuz. di energia elettrica . . . . .	29	11	23	39.777	10	21	29.231	21	245	8.711,7
5.02	Produzione e distribuzione di gas . . . . .	12	9	14	188	1	2	31	12	161	959,9
5.03	Distribuzione di acqua . . . . .	28	3	7	17.371	1	2	126	26	134	1.887,6
<b>6</b>	<b>COMMERCIO . . . . .</b>	<b>2.992</b>	<b>21</b>	<b>28</b>	<b>134</b>	<b>—</b>	<b>—</b>	<b>—</b>	<b>2.984</b>	<b>6.317</b>	<b>6.420,9</b>
6.01	Commercio all'ingrosso . . . . .	316	6	7	20	—	—	—	313	1.092	1.951,7
6.02	Comm. al minuto generi alimentari . . . . .	1.752	12	15	22	—	—	—	1.747	3.042	2.333,9
6.03	Comm. al min. prod. tess. e art. abbigl. . . . .	51	—	—	—	—	—	—	51	96	75,0
6.04	Comm. al minuto prod. meccanici . . . . .	213	—	—	—	—	—	—	213	691	632,8
6.05	Comm. al min. gen. alim. e non alim. . . . .	93	—	—	—	—	—	—	93	123	62,9
6.06	Commercio ambulante . . . . .	—	—	—	—	—	—	—	—	—	—
6.07	Alberghi e pubblici esercizi . . . . .	560	2	4	2	—	—	—	560	1.093	849,0
6.08	Attività ausiliarie del commercio . . . . .	7	1	2	90	—	—	—	7	180	515,6
<b>7</b>	<b>TRASPORTI E COMUNICAZIONI . . . . .</b>	<b>99</b>	<b>15</b>	<b>32</b>	<b>408</b>	<b>11</b>	<b>13</b>	<b>140</b>	<b>92</b>	<b>1.016</b>	<b>2.059,0</b>
7.01	Trasporti ferrov. e tramv. extraurbani . . . . .	16	5	16	110	2	3	28	16	676	1.458,7
7.02	Trasporti extraurbani su strada . . . . .	26	—	—	—	—	—	—	26	146	334,2
7.03	Trasporti urbani . . . . .	4	—	—	—	—	—	—	4	8	5,7
7.04	Trasporti lacuali e fluviali . . . . .	—	—	—	—	—	—	—	—	—	—
7.05	Trasporti marittimi . . . . .	—	—	—	—	—	—	—	—	—	—
7.06	Trasporti aerei . . . . .	—	—	—	—	—	—	—	—	—	—
7.07	Attività ausiliarie dei trasporti . . . . .	44	2	7	71	2	2	2	42	154	182,7
7.08	Comunicazioni . . . . .	9	8	9	227	7	8	110	4	32	77,7
<b>8</b>	<b>CREDITO E ASSICURAZIONE . . . . .</b>	<b>27</b>	<b>—</b>	<b>—</b>	<b>—</b>	<b>—</b>	<b>—</b>	<b>—</b>	<b>27</b>	<b>150</b>	<b>63,0</b>
8.01	Credito . . . . .	24	—	—	—	—	—	—	24	130	58,7
8.02	Assicurazione . . . . .	—	—	—	—	—	—	—	—	—	—
8.03	Gestioni finanziarie . . . . .	3	—	—	—	—	—	—	3	20	4,3
<b>9</b>	<b>SERVIZI E ATTIVITÀ SOCIALI VARIE . . . . .</b>	<b>311</b>	<b>—</b>	<b>—</b>	<b>—</b>	<b>—</b>	<b>—</b>	<b>—</b>	<b>311</b>	<b>858</b>	<b>908,3</b>
9.01	Servizi per l'igiene e la pulizia . . . . .	218	—	—	—	—	—	—	218	583	624,9
9.02	Servizi dello spettacolo . . . . .	88	—	—	—	—	—	—	88	242	226,3
9.03	Servizi sanitari . . . . .	5	—	—	—	—	—	—	5	33	57,1
9.04	Servizi privati per l'istruzione . . . . .	—	—	—	—	—	—	—	—	—	—
9.08	Servizi vari, non altrove classificati . . . . .	—	—	—	—	—	—	—	—	—	—
	<b>TOTALE . . . . .</b>	<b>7.703</b>	<b>282</b>	<b>570</b>	<b>77.172</b>	<b>69</b>	<b>114</b>	<b>40.398</b>	<b>7.598</b>	<b>58.945</b>	<b>209.284,5</b>

TAV. 9 — Unità locali, addetti e potenza utilizzabile, per categoria di attività economica

N classificazione	RAMI, CLASSI, SOTTOCLASSI E CATEGORIE DI ATTIVITÀ ECONOMICA	UNITÀ LOCALI			N classificazione	RAMI, CLASSI, SOTTOCLASSI E CATEGORIE DI ATTIVITÀ ECONOMICA	UNITÀ LOCALI		
		N	Addetti	Potenza utilizzabile HP			N	Addetti	Potenza utilizzabile HP
1	AGRIC., FORESTE E PESCA. . .	525	1.366	2.983	3.01 B	Industria dolciaria. . . . .	48	1.621	4.744
1.03	FORESTE . . . . .	12	62	90	3.01.05	Prod. biscotti e pasticceria. . .	27	246	609
1.03.02	Aziende di utilizz. del bosco . .	12	62	90	3.01.06	Produzione cioccol. e caramelle	18	1.358	4.121
					3.01.07	Produzione gelati . . . . .	3	17	14
1.04	PESCA . . . . .	16	16	—	3.01 C	Industria conserviera. . . . .	50	788	2.863
1.04 A	<i>Pesca in acque dolci</i> . . . . .	16	16	—	3.01.08	Macellaz., lavor. e conserv. carni	29	405	1.312
1.04.02	<i>Pesca e allev. in acque dolci</i> . .	16	16	—	3.01.09	Lav. e conserv. prod. alim. pesca	—	—	—
					3.01.10	Cons. e trasf. frutta e ortaggi .	9	140	468
1.04 B	<i>Pesca e allev. in acque marine</i> . .	—	—	—	3.01.11	Estratti, dadi alim. e torref. caffè	12	243	1.083
1.04.03	<i>Pesca da terra</i> . . . . .	—	—	—	3.01 D	Industria casearia. . . . .	22	179	542
1.04.04	<i>Pesca con naviglio</i> . . . . .	—	—	—	3.01.12	Trattam. igien. latte alimentare	2	33	193
1.04.05	<i>Pesca con tonnare</i> . . . . .	—	—	—	3.01.13	Trasformazione del latte. . . .	20	146	349
1.04.06	<i>Allev. pesci e molluschi bivalvi</i>	—	—	—					
1.05	ATTIV. CONNESSE CON L'AGRICOLTURA	497	1.288	2.893	3.01 E	Industria olearia. . . . .	3	44	1.881
1.05 A	<i>Attiv. trasf. annesse ad az. agric.</i>	30	229	2.152	3.01.14	Prod. olio d'oliva per spremitura	1	1	204
1.05.01	<i>Conserv. e trasf. frutta e ortaggi</i>	—	—	—	3.01.15	Prod. olio di semi per spremitura	2	43	1.677
1.05.02	<i>Trasformazione del latte</i> . . . . .	—	—	—	3.01.16	Prod. olio al solv. da sanse oliva	—	—	—
1.05.03	<i>Prod. olio oliva per spremitura</i> .	—	—	—	3.01.17	Raff. oli veg., prod. oli per sintesi	—	—	—
1.05.04	<i>Prod. vini e mosti concentrati</i> .	27	215	2.082	3.01 F	Industrie alimentari varie. . . . .	20	314	7.510
1.05.05	<i>Altri stab. di trasf. ann. ad az. agr.</i>	3	14	70	3.01.18	Prod. e raffinaz. zucchero . .	1	127	6.508
					3.01.19	Prod. ostie, con e cialde . .	1	6	—
1.05 B	<i>Esercizio di macchine agricole</i> . . .	420	835	203	3.01.20	Produzione di lieviti. . . . .	—	—	—
1.05.06	<i>Macchine agricole conto terzi</i> . .	419	831	203	3.01.21	Altri stab. delle ind. alimentari	18	181	1.002
1.05.07	<i>Macchine agricole di consorzi e cooperative aziendali</i> . . . . .	1	4	—	3.01 G	Industrie bevande alcoliche . . . .	54	596	2.047
1.05 C	<i>Enti economici per l'agricoltura</i> . .	47	224	538	3.01.22	Prod. vini e mosti concentrati	28	311	984
1.05.08	<i>Produzione e distribuzione mezzi tecnici per l'agricoltura</i> . . . .	47	224	538	3.01.23	Alcol di 2ª cat., acquav. e liquori	26	285	1.063
					3.01.24	Malto, birra ed estratti di malto	—	—	—
2	INDUSTRIE ESTRATTIVE. . . . .	65	743	5.963	3.01 H	Industrie delle bevande analcoliche.	32	219	369
2.01	ESTRAZ. CARBONI FOSSILI E TORBA .	—	—	—	3.01.25	Bevande analcoliche e seltz . .	32	219	369
2.01.01	Miniere di carboni fossili. . . .	—	—	—	3.01 I	Industria del freddo. . . . .	9	48	1.446
2.01.02	Ricerche di carboni fossili . . . .	—	—	—	3.01.26	Produzione di ghiaccio. . . . .	8	39	1.061
2.01.03	Miniere di lignite . . . . .	—	—	—	3.01.27	Mag. frigor. per conto terzi . .	1	9	385
2.01.04	Cave di torba. . . . .	—	—	—	3.02	INDUSTRIA DEL TABACCO. . . . .	3	49	107
2.01.05	Ricerche di lignite. . . . .	—	—	—	3.02.01	Stagion., manipol. foglie tabacco	2	32	107
2.01.06	Ricerche di torba. . . . .	—	—	—	3.02.02	Lavoraz. tabacchi stagionati . .	1	17	—
2.02	ESTRAZ. COMBUST. LIQUIDI E GASSOSI	—	—	—	3.03	IND. SETA, COTONE E LAV. FIBRE ARTIF.	17	1.484	7.033
2.02.01	Min. combust. liquidi e gassosi	—	—	—	3.03 A	Industria della seta . . . . .	—	—	—
2.02.02	Ric. combust. liquidi e gassosi	—	—	—	3.03.01	Produzione del seme bachi. . .	—	—	—
2.03	ESTRAZIONE MINERALI METALLIFERI.	—	—	—	3.03.02	Essiccazione di bozzoli. . . . .	—	—	—
2.03.01	Miniere di minerali ferrosi . . . .	—	—	—	3.03.03	Trattura della seta . . . . .	—	—	—
2.03.02	Min. di min. metallif. non ferrosi	—	—	—	3.03.04	Torcitura della seta . . . . .	—	—	—
2.03.03	Ricerche di minerali metalliferi	—	—	—	3.03.05	Filatura di cascami di seta. . .	—	—	—
2.04	ESTRAZIONE DI ALTRI MINERALI. . .	65	743	5.963	3.03.06	Tessitura della seta . . . . .	—	—	—
2.04 A	<i>Estr. marmo e pietre da costruz.</i> .	49	545	4.157	3.03.07	Tint., stampa filati e tessuti seta	—	—	—
2.04.01	<i>Cave di marmo e pietre affini</i> .	6	19	83	3.03 B	Industria del cotone. . . . .	15	1.431	6.660
2.04.02	<i>Cave di sabbia, ghiaia e pietrisco</i>	43	526	4.074	3.03.08	Filatura e ritorcitura del cotone	7	954	4.381
2.04 B	<i>Estr. solfo, sale e altri min. non met.</i>	16	198	1.806	3.03.09	Tessitura del cotone. . . . .	5	362	1.977
2.04.03	Miniere di solfo. . . . .	—	—	—	3.03.10	Tint., stampa tessuti di cotone	3	115	302
2.04.04	Prod. sale marino e di ebollizione	—	—	—	3.03 C	Lav. fibre tessili artificiali e sintetiche	2	53	373
2.04.05	Sorgenti di acque minerali . . . .	1	3	1	3.03.11	Torc. fibre tessili artif. e sintet.	1	44	332
2.04.06	Estr. caolino, argilla e gesso . .	12	143	1.143	3.03.12	Tess. fibre tessili artif. e sintet.	1	9	41
2.04.07	Ricerche minerali non metalliferi	—	—	—	3.03.13	Tint., stampa fib. tess. art. e sint.	—	—	—
2.04.08	Estr. di altri miner. non metallif.	3	52	662	3.04	INDUSTRIE DELLA LANA . . . . .	6	9	9
3	INDUSTRIE MANIFATTURIERE .	7.196	57.483	244.245	3.04.01	Lavatura meccanica della lana.	—	—	—
3.01	INDUSTRIE ALIMENTARI E AFFINI . .	584	5.231	32.725	3.04.02	Pettinatura della lana. . . . .	—	—	—
3.01 A	<i>Ind. molitoria e pastificazione</i> . . .	346	1.422	11.323	3.04.03	Filatura della lana pettinata . .	—	—	—
3.01.01	<i>Pilatura e altre lavoraz. di cereali</i>	7	120	954	3.04.04	Filatura della lana cardata. . .	—	—	—
3.01.02	<i>Molitura di cereali. . . . .</i>	217	873	9.036	3.04.05	Tessitura della lana. . . . .	1	1	—
3.01.03	<i>Panificazione . . . . .</i>	109	255	703	3.04.06	Filat. e tess. a mano della lana	5	8	9
3.01.04	<i>Pastificazione . . . . .</i>	13	174	630	3.04.07	Tintura, stampa tessuti di lana	—	—	—
					3.05	IND. FIBRE DURE E TESSILI VARIE .	305	2.203	4.437
3.05 A	<i>Industria canapa, lino e iuta</i> . . . .	5	814	2.999	3.05.01	Lavorazione canapa e lino . . .	1	1	—
3.05.01	<i>Lavorazione canapa e lino</i> . . . .	1	1	—	3.05.02	Lavorazione della iuta. . . . .	3	806	2.983
3.05.02	<i>Lavorazione della iuta</i> . . . . .	3	806	2.983	3.05.03	Fabbricazione cordami e spaghi	1	7	16
3.05.03	<i>Fabbricazione cordami e spaghi</i>	1	7	16					

Segue Tav. 9 — Unità locali, addetti e potenza utilizzabile, per categoria di attività economica

N classi- fica- zione	RAMI, CLASSI, SOTTOCLASSI E CATEGORIE DI ATTIVITÀ ECONOMICA	UNITÀ LOCALI			N classi- fica- zione	RAMI, CLASSI, SOTTOCLASSI E CATEGORIE DI ATTIVITÀ ECONOMICA	UNITÀ LOCALI		
		N	Addetti	Potenza utilizza- bile HP			N	Addetti	Potenza utilizza- bile HP
3.05 B	<i>Ind. tessili non altrove classificate</i>	300	1.389	1.438	3.12	MACCH. NON ELETR. E CARP. METALL.	203	5.865	16.359
3.05.04	Lavor. e classific. cascami tessili	—	—	—					
3.05.05	Fabbricazione tappeti da terra .	—	—	—	3.12 A	<i>Fonderie di 2ª fusione.</i> . . . . .	37	670	1.533
3.05.06	Tessuti di maglia e maglieria. .	273	1.207	551	3.12.01	Fonderie di ghisa . . . . .	23	477	1.129
3.05.07	Reti da pesca e da caccia . . .	—	—	—	3.12.02	Fonderie di metalli non ferrosi.	14	193	404
3.05.08	Corde e tappeti di cocco. . . . .	—	—	—					
3.05.09	Passamanerie, tulli, veli, pizzi .	24	147	133	3.12 B	<i>Macch. motr., app. imp. soll. e trasp.</i>	5	240	701
3.05.10	Nastri e tessuti elastici . . . . .	1	5	—	3.12.03	Macchine motrici non elettriche	—	—	—
3.05.11	Lavoraz. setole, pelo, penne . .	—	—	—	3.12.04	Trasmissioni e organi relativi .	4	211	664
3.05.12	Filatura e tessitura dell'amianto	—	—	—	3.12.05	App. per imp. di sollev. e trasp.	1	29	37
3.05.13	Filati, tessuti non altrove classif.	1	7	750	3.12.06	Motori a comb. interna per aerom.	—	—	—
3.05.14	Tint., stampa tess. non altr. class.	1	23	4					
3.06	<b>IND. VESTIARIO E ABBIGLIAMENTO. .</b>	<b>1.566</b>	<b>4.799</b>	<b>4.160</b>	3.12 C	<i>Macchine utensili</i> . . . . .	26	842	2.491
3.06.01	Fabbricazione feltri e cappelli .	7	947	3.726	3.12.07	Macch. utens. per lav. metalli .	11	578	1.784
3.06.02	Fabbr. trecce e cappelli di paglia	—	—	—	3.12.08	Macch. utens. per lavor. legno.	1	125	423
3.06.03	Laboratori di modisteria. . . . .	15	27	1	3.12.09	Utensileria per macchine utensili	14	139	284
3.06.04	Laboratori confezione vestiario .	1.299	2.698	258	3.12 D	<i>Macch. operatr. e per agricoltura .</i>	47	2.242	6.631
3.06.05	Laboratori confezione pellicce. .	26	54	4	3.12.10	Macch. per agricoltura. . . . .	20	788	1.984
3.06.06	Laboratori confezione biancheria	131	865	159	3.12.11	Macch. per estraz. e tratt. miner.	2	8	19
3.06.07	Fabbricazione guanti in pelle. .	2	16	2	3.12.12	Macch. per ind. tessile e vestiario	1	20	87
3.06.08	Oggetti di ornamento e arredam.	7	25	—	3.12.13	Macch. per carta e grafiche . .	11	815	3.427
3.06.09	Fabbricazione di bottoni. . . . .	—	—	—	3.12.14	Macch. per siderurgia e fonderia	—	—	—
3.06.10	Confez. varie o access. vestiario	18	48	5	3.12.15	Macch. per ind. chimiche e alim.	5	364	726
3.06.11	Labor. di tappezziere in stoffa.	50	91	2	3.12.16	Pompe, compressor e simili . .	8	247	388
3.06.12	Laboratori di materassaio . . . .	21	28	3	3.12 E	<i>Carpent. metall. e appar. termici .</i>	63	1.289	3.631
3.07	<b>INDUSTRIE DELLE CALZATURE. . . . .</b>	<b>627</b>	<b>4.820</b>	<b>2.694</b>	3.12.17	Carpenteria metallica . . . . .	37	621	1.836
3.07.01	Calzaturifici. . . . .	174	4.292	2.605	3.12.18	Mobili e arredi metallici . . . . .	16	253	527
3.07.02	Confez. e rip. a mano di calzature	443	518	80	3.12.19	Forni a combust. e appar. termici	3	27	117
3.07.03	Riparaz. a macchina di calzature	10	10	9	3.12.20	Appar. termici per uso domestico	7	388	1.151
3.08	<b>INDUSTRIE DELLE PELLI E DEL CUOIO</b>	<b>61</b>	<b>457</b>	<b>174</b>	3.12.21	Carrozze per bambini e infermi	—	—	—
3.08.01	Concerie . . . . .	2	7	—	3.12.22	Costruz. caldaie e serbatoi . . .	—	—	—
3.08.02	Concia, tint. pelli per pellicceria	1	1	—	3.12.23	Costruz. appar. igienico-sanitari.	—	—	—
3.08.03	Fabbr. articoli di cuoio e pelle	58	449	174	3.12 F	<i>Prod. mecc. non altrove classificati.</i>	25	582	1.372
3.09	<b>IND. MOBILIO E ARREDAM. IN LEGNO</b>	<b>247</b>	<b>1.117</b>	<b>2.789</b>	3.12.24	Serram. e minuterie metalliche.	11	293	608
3.09.01	Fabbr. mobili e arred. in legno	188	1.023	2.722	3.12.25	Scatolame e fustame metallico.	7	62	65
3.09.02	Laccat., dorat., lucidatura mobili	59	94	67	3.12.26	Fabbricazione molle . . . . .	—	—	—
3.10	<b>INDUSTRIE DEL LEGNO. . . . .</b>	<b>820</b>	<b>2.689</b>	<b>8.898</b>	3.12.27	Bulloneria e viteria lavorata . .	5	65	384
3.10 A	<i>Ind. del legno, del sughero e affini</i>	749	2.568	8.395	3.12.28	Stoviglie, vasellame, posateria . .	1	39	101
3.10.01	Stagion. e conserv. del legno .	67	184	850	3.12.29	Coltell. ed attrezzi per mestieri	1	123	214
3.10.02	Prod. compensati e tranciati .	4	231	958	3.12.30	Armi da fuoco e materiale bellico	—	—	—
3.10.03	Fabbricaz. recipienti in legno .	50	269	969	3.13	<b>APPAR. ELETR. E DI TELECOMUNICAZ.</b>	19	801	1.070
3.10.04	Falegnameria e carpent. in legno	518	1.083	3.991	3.13.01	Macchine e apparecchi elettrici.	19	801	1.070
3.10.05	Fabbric. utensili e attrezzi. . .	28	226	580	3.13.02	Apparecchi di telecomunicazione	—	—	—
3.10.06	Prepar. crine veget. e lav. vimini	6	14	—	3.14	<b>MECC. DI PRECIS., OREFIC., ARGENT.</b>	690	5.358	3.681
3.10.07	Fabbricazione scope . . . . .	5	6	—	3.14.01	Apparecchi per prove materiali	1	30	188
3.10.08	Lavorazione sughero. . . . .	24	283	265	3.14.02	Orologi e movimenti orologeria	1	1	—
3.10.09	Fabbricazione infissi. . . . .	28	91	367	3.14.03	Strumenti ottici. . . . .	1	7	24
3.10.10	Fabbricazione bauli in legno . .	—	—	—	3.14.04	Strum. per misure peso e capacità	4	121	242
3.10.11	Fabbricaz. di casse da morto . .	15	155	382	3.14.05	Macchine per scrivere e calcolare	1	3	—
3.10.12	Fabbric. di modelli per fonderia	4	26	33	3.14.06	Strum. e apparecchi per medicina	22	62	102
3.10 B	<i>Ind. veic. e carpent. navale in legno</i>	71	121	503	3.14.07	Medaglie, oreficeria e argenteria	660	5.134	3.125
3.10.13	Costruz. e riparaz. veicoli in legno	71	121	503	3.14.08	Strum. topografici e geodetici .	—	—	—
3.10.14	Carpenteria navale in legno . .	—	—	—	3.14.09	Costruz. bilance precisione . . .	—	—	—
3.11	<b>INDUSTRIE METALLURGICHE. . . . .</b>	<b>17</b>	<b>3.015</b>	<b>34.334</b>	3.15	<b>OFFICINE MECCANICHE . . . . .</b>	<b>1.475</b>	<b>3.920</b>	<b>5.822</b>
3.11.01	Prod. ghisa, acciaio e ferroleghie	7	2.229	26.092	3.15.01	Fuc., stamp. e imb. met. ferrosi	1	4	—
3.11.02	Trafilazione a freddo di tubi .	5	97	276	3.15.02	Fuc., stamp., imbut. met. non fer.	8	52	387
3.11.03	Prod. e lavor. metalli non ferrosi	3	403	6.831	3.15.03	Tratt. sup. ed elettrol. met.	38	212	215
3.11.04	Pezzi acc. fucin. e stamp. a caldo	1	19	39	3.15.04	Picchettaggio e coloritura navi.	—	—	—
3.11.05	Fabbric. tubi senza saldatura . .	—	—	—	3.15.05	Off. da ramaio, stagnino, fabbro	442	802	1.181
3.11.06	Prod. fili ferro e acciaio . . . . .	—	—	—	3.15.06	Riparazioni di autoveicoli . . .	279	1.119	1.439
3.11.07	Derivati lavorazione del filo . .	1	267	1.096	3.15.07	Riparaz. motoveicoli e biciclette	302	448	292
3.11.08	Prod. bulloni e dadi grezzi . . . .	—	—	—	3.15.08	Rip. imp. frig. e macch. per scriv.	22	42	31
					3.15.09	Lav. e riparaz. mecc. generiche	207	808	2.138
					3.15.10	Ripar. macch. elettr. e telecom.	79	212	98
					3.15.11	Rip. appar. riscald. e idrico-san.	77	190	40
					3.15.12	Riparazione fonografi . . . . .	—	—	—
					3.15.13	Ripar. strum. scientif. e di precis.	—	—	—

## Segue Tav. 9 — Unità locali, addetti e potenza utilizzabile, per categoria di attività economica

N classi- fica- zione	RAMI, CLASSI, SOTTOCLASSI E CATEGORIE DI ATTIVITÀ ECONOMICA	UNITÀ LOCALI			N classi- fica- zione	RAMI, CLASSI, SOTTOCLASSI E CATEGORIE DI ATTIVITÀ ECONOMICA	UNITÀ LOCALI		
		N	Addetti	Potenza utilizza- bile HP			N	Addetti	Potenza utilizza- bile HP
3.15.14	Riparaz. strumenti ottici. . . .	—	—	—	3.23	IND. POLIGRAFICHE ED EDITORIALI .	68	744	934
3.15.15	Riparazione di orologeria. . . .	18	29	1	3.23.01	Stabilimenti arti grafiche. . . .	56	573	826
3.15.16	Riparaz. strumenti musicali . .	2	2	—	3.23.02	Legatorie e rilegatorie . . . . .	6	9	—
3.16	COSTRUZ. MEZZI DI TRASPORTO . . .	16	910	1.440	3.23.03	Editorie e agenzie di stampa .	4	158	107
3.16.01	Biciclette e loro parti . . . . .	9	174	218	3.23.04	Laboratori riproduzione disegni.	2	4	1
3.16.02	Motoveicoli e mototelai . . . . .	—	—	—	3.24	IND. FOTO-FONO-CINEMATOGRAFICHE .	64	122	—
3.16.03	Autoveicoli e autotelai . . . . .	—	—	—	3.24.01	Studi fotografici. . . . .	64	122	—
3.16.04	Carrozzerie per auto-motoveicoli	4	692	1.139	3.24.02	Produz., sineron., doppiat. films	—	—	—
3.16.05	Parti e access. di auto-motoveic.	3	44	83	3.24.03	Incis. ediz. dischi fonografici . .	—	—	—
3.16.06	Materiale rotabile ferro-tramviar.	—	—	—	3.25	OGGETTI IN MATERIE PLASTICHE . .	29	494	807
3.16.07	Costruz. altri veicoli metallici .	—	—	—	3.25.01	Art. per ind. mecc. e mezzi trasp.	3	36	54
3.16.08	Costruz. e riparaz. di aeromobili	—	—	—	3.25.02	Fabbric. pavimenti, piastrelle . .	—	—	—
3.16.09	Cantieri navali per costr. metall.	—	—	—	3.25.03	Art. per ind. elettr. ed elettrodom.	1	106	122
3.16.10	Cantieri per demolizione navi .	—	—	—	3.25.04	Art. per ottica, foto-cinematogr.	1	6	24
3.17	LAVORAZ. MINERALI NON METALLIFERI	214	7.630	76.108	3.25.05	Artic. per industria chimica . . .	—	—	—
3.17.01	Macinaz. minerali non metalliferi	1	7	165	3.25.06	Artic. per abbigliam. e arredam.	1	9	8
3.17.02	Lavorazione pietra da costruz. .	2	20	22	3.25.07	Artic. per farmacia e medicina.	—	—	—
3.17.03	Lavorazione marmi e pietre affini	47	212	775	3.25.08	Artic. per cancelleria e simili .	—	—	—
3.17.04	Fabbricazione cemento. . . . .	16	1.347	49.609	3.25.09	Artic. per imballaggi e confez. .	2	6	12
3.17.05	Produzione calce viva e idrata.	4	112	355	3.25.10	Giocattoli e parti di strum. mus.	1	6	—
3.17.06	Produzione calce idraulica . . .	—	—	—	3.25.11	Fabbricaz. di articoli vari . . .	20	325	587
3.17.07	Produzione di gesso . . . . .	—	—	—	3.26	INDUSTRIE MANIFATTURIERE VARIE .	25	1.100	3.590
3.17.08	Fabbricazione laterizi . . . . .	55	2.619	15.349	3.26.01	Cavi e condutt. elettrici isolati	7	669	3.352
3.17.09	Ceramica, grès e mater. refratt.	15	273	1.145	3.26.02	Lamp. elettr., lamp. e tubi lumin.	6	383	209
3.17.10	Fabbricazione abrasivi naturali.	1	1	5	3.26.03	Fabbric. strumenti musicali . . .	5	9	4
3.17.11	Fabbr. manufatti in cemento .	49	2.313	5.645	3.26.04	Fabbric. e preparaz. cartapeccora	—	—	—
3.17.12	Fabbr. lastre, tubi di cem-am.	—	—	—	3.26.05	Carta carb., nastri macch. scriv.	—	—	—
3.17.13	Fabbricazione e lavor. vetro . .	23	714	3.033	3.26.06	Materiali dielettrici . . . . .	—	—	—
3.17.14	Lavoraz. pietre dure e preziose	1	12	5	3.26.07	Armature e montature per occhiali	1	16	7
3.17.15	Fabbr. altri prod. min. non metall.	—	—	—	3.26.08	Manichini e materiali didattici .	—	—	—
3.18	INDUSTRIE CHIMICHE. . . . .	72	3.277	31.064	3.26.09	Altre industrie manifatturiere .	6	23	18
3.18.01	Chimico-estratt. e chimico-miner.	—	—	—	4	COSTRUZ. E INSTALL. IMPIANTI	895	9.804	8.808
3.18.02	Produzione di esplosivi . . . . .	5	48	73	4.01	COSTRUZIONI . . . . .	829	9.055	7.414
3.18.03	Acido solforico, concimi fosfatici	3	156	1.848	4.01.01	Cantieri per costruz. edili . . .	565	7.094	5.706
3.18.04	Soda, potassa, cloro e derivati . .	1	3	20	4.01.02	Mov. di terra e lavori stradali .	33	430	401
3.18.05	Produz. elettrodi di carbone . .	—	—	—	4.01.03	Edilizia specializzata . . . . .	37	816	1.117
3.18.06	Carburo di calcio e abrasivi artif.	—	—	—	4.01.04	Edil. minore, attiv. aus. edilizia	194	715	190
3.18.07	Acido acetico e alcol metilico .	—	—	—	4.02	INDUSTRIE INSTALLAZIONE IMPIANTI .	66	749	1.394
3.18.08	Alcol etilico di 1ª categoria . .	—	—	—	4.02.01	Impianti riscald. idrico-sanitari.	45	399	192
3.18.09	Produzione di gas compressi . .	3	32	420	4.02.02	Imp. prod. e transf. energia elettr.	15	269	1.202
3.18.10	Oli e grassi vegetali ed animali	—	—	—	4.02.03	Imp. teleg. telef. e radiotelegraf.	2	56	—
3.18.11	Saponi, detersivi, profumerie . .	26	772	5.325	4.02.04	Manutenz. e conduz. impianti .	4	25	—
3.18.12	Produz. dei derivati agrumari . .	—	—	—	5	ENERG. ELETTR., GAS E ACQUA	102	1.042	33.341
3.18.13	Tartari, tartrati e derivati . . .	2	68	532	5.01	PROD. E DISTRIB. ENERGIA ELETTRICA	38	586	12.100
3.18.14	Produzione farmaceut. ed affini	5	163	327	5.01.01	Prod. e distr. energia idroelettrica	38	586	12.100
3.18.15	Estratti per conca e tinta . . .	—	—	—	5.01.02	Prod. e distr. energia termoelett.	—	—	—
3.18.16	Colori organici sintetici . . . .	—	—	—	5.02	PRODUZIONE E DISTRIBUZIONE GAS .	13	251	1.473
3.18.17	Vernici, pitture, inchiostri, colle	7	238	2.676	5.02.01	Produz. e distrib. gas illuminante	7	174	1.097
3.18.18	Mat. plastiche e resine sintetiche	5	65	220	5.02.02	Trasporto e distrib. gas naturali	3	45	39
3.18.19	Trasparente di cellulosa . . . . .	—	—	—	5.02.03	Imbottigliamento gas in bombole	3	32	337
3.18.20	Produzione di materiali sensibili	—	—	—	5.03	DISTRIBUZIONE DI ACQUA . . . . .	51	205	19.768
3.18.21	Produzioni chimiche varie . . . .	10	1.713	19.598	5.03.01	Distribuzione acqua potabile . . .	30	123	19.365
3.18.22	Laboratori analisi chimiche . . .	5	19	25	5.03.02	Distribuzione acqua non potabile	21	82	403
3.19	DERIVATI PETROLIO E CARBONE . .	4	215	2.774	6	COMMERCIO. . . . .	12.499	26.097	8.951
3.19.01	Oli minerali, miscele lubrificanti	1	27	384	6.01	COMMERCIO ALL'INGROSSO . . . . .	1.445	4.500	2.664
3.19.02	Raffinerie di petrolio . . . . .	2	172	2.361	6.01.1	Prodotti agricoli e alimentari . . .	887	2.286	1.261
3.19.03	Derivati distillazione del carbone	1	16	29	6.01.01	Cereali e legumi seccati . . . . .	84	216	169
3.19.04	Cokerie. . . . .	—	—	—	6.01.02	Sementi e piante officinali . . .	11	37	25
3.20	INDUSTRIE DELLA GOMMA ELASTICA .	30	236	720	6.01.03	Fiori, piante ornam. e semi giard.	3	7	—
3.20.01	Produz. artic. gomma elastica.	5	169	540	6.01.04	Frutta, agrumi, ortaggi e funghi	238	585	99
3.20.02	Vulcan. e ripar. oggetti gomma	25	67	180					
3.21	PROD. CELL. TESS. E FIBR. TESS. ARTIF.	1	12	14					
3.21.01	Produzione cellul. per usi tessili.	—	—	—					
3.21.02	Fibre tessili artific. e sintetiche.	1	12	14					
3.22	IND. DELLA CARTA E CARTOTECNICA .	33	926	2.502					
3.22.01	Fabbricaz. di carta e cartone .	3	56	1.038					
3.22.02	Trasformazione carta e cartone.	30	870	1.464					

## Segue TAV. 9 — Unità locali, addetti e potenza utilizzabile, per categoria di attività economica

N classi- fica- zione	RAMI, CLASSI, SOTTOCLASSI E CATEGORIE DI ATTIVITÀ ECONOMICA	UNITÀ LOCALI			N classi- fica- zione	RAMI, CLASSI, SOTTOCLASSI E CATEGORIE DI ATTIVITÀ ECONOMICA	UNITÀ LOCALI		
		N	Addetti	Potenza utilizza- bile HP			N	Addetti	Potenza utilizza- bile HP
6.01.05	Animali vivi (bovini, suini, ecc.)	121	148	3	6.02.03	Macell. di carne ovina e caprina	4	9	2
6.01.06	Uova e animali vivi da cortile	11	34	4	6.02.04	Macellerie di carne mista . . . .	216	405	288
6.01.07	Carni bovine, suine, equine, ovine	4	16	26	6.02.05	Tripperie . . . . .	9	18	2
6.01.08	Pollame morto e selvaggina . . .	—	—	—	6.02.06	Rivend. pollame e selvaggina . . . .	39	62	15
6.01.09	Salumi e conserve alimentari . . .	10	37	15	6.02.07	Pizzicherie e rosticcerie . . . . .	90	189	119
6.01.10	Prod. pesca, freschi e congelati	—	—	—	6.02.08	Rivendite di pesce . . . . .	31	43	13
6.01.11	Prodotti pesca, secchi e conserv.	1	1	—	6.02.09	Latterie (senza lic. di P.S.) . . . .	209	285	62
6.01.12	Latte, latticini e formaggi . . . . .	23	88	37	6.02.10	Cereali, farine, paste alimentari	127	218	48
6.01.13	Farine, pane, paste alimentari . . . .	31	190	79	6.02.11	Pane e altri gen. al. con ann. forno	503	1.512	1.456
6.01.14	Vino, aceto e acque minerali . . . .	263	575	727	6.02.12	Gen. alim. con ann. ost. senza cuc.	31	69	11
6.01.15	Oli alimentari . . . . .	10	32	1	6.02.13	Dolciumi . . . . .	49	122	49
6.01.16	Caffè e surrogati caffè . . . . .	22	114	26	6.02.14	Frutta, ortaggi, legumi freschi . . . .	366	556	9
6.01.17	Dolciumi di ogni genere . . . . .	19	107	32	6.02.15	Drogherie . . . . .	208	385	29
6.01.18	Foraggi e semi oleosi . . . . .	15	27	—	6.02.16	Vini, liquori, oli . . . . .	137	223	4
6.01.19	Zucchero . . . . .	—	—	—	6.02.17	Tabacchi e altri generi monop.	236	419	4
6.01.20	Droghe, spezie e coloniali . . . . .	8	33	3	6.02.18	Supermercati . . . . .	—	—	—
6.01.21	Prod. agricoli e alimentari vari	13	39	15	6.02.19	Generi alimentari vari . . . . .	1.786	3.286	704
6.01 B	<i>Mat. prime e ausil. non alimentari</i>	253	954	1.024	6.03	COMM. MIN. PROD. TESS. E ART. VEST.	1.612	3.126	101
6.01.22	Fibre tess. e filati uso industr.	—	—	—	6.03.01	Tessuti per abbigliam. e vestiario	217	563	—
6.01.23	Legname e affini . . . . .	54	241	248	6.03.02	Confez. uomo, signora e bambino	60	144	—
6.01.24	Pelli greggie . . . . .	20	41	—	6.03.03	Bianch., magl., art. abbigliam. . . . .	138	297	1
6.01.25	Solfo, pietre per uso industriale	—	—	—	6.03.04	Filati, mercerie, passam. e ricami	405	620	3
6.01.26	Materiali da costruzione . . . . .	38	124	108	6.03.05	Cappelli . . . . .	31	56	9
6.01.27	Metalli ferrosi . . . . .	3	32	—	6.03.06	Cuoi, pellami e access. calz. . . . .	25	39	—
6.01.28	Metalli non ferrosi . . . . .	—	—	—	6.03.07	Calzature . . . . .	190	372	16
6.01.29	Minerali metalliferi . . . . .	—	—	—	6.03.08	Ombrelli, bastoni, artic. viaggio	38	81	8
6.01.30	Combustibili solidi . . . . .	66	164	244	6.03.09	Pelliccerie . . . . .	8	15	2
6.01.31	Oli miner., carbur. e lubrificanti	28	195	357	6.03.10	Articoli sportivi . . . . .	14	26	—
6.01.32	Cenci, cascami, carta da macero	19	49	14	6.03.11	Art. gomma, effetti vest. gomm.	4	13	—
6.01.33	Rottami metallici . . . . .	25	108	53	6.03.12	Spaghi, cordami, sacchi, tele iuta	4	5	—
6.01 C	<i>Prodotti industriali non aliment. . .</i>	305	1.260	379	6.03.13	Art. in vimini, giunchi e simili	5	9	—
6.01.34	Prod. finiti in ferro o altro met.	4	35	28	6.03.14	Mobili . . . . .	72	149	45
6.01.35	Macchine utensili . . . . .	4	71	30	6.03.15	Stucchi, carte da parati ed affini	—	—	—
6.01.36	Macchine per l'industria tessile	1	2	—	6.03.16	Utens., casual, vetrerie, ceramiche	127	254	10
6.01.37	Macchine per l'edilizia . . . . .	—	—	—	6.03.17	Chincaglierie e bigiotterie . . . . .	50	62	—
6.01.38	Altre macch. per ind. e comm.	2	3	—	6.03.18	Botteghe antiquarie . . . . .	5	7	—
6.01.39	Attrezzi e mater. per uso industr.	4	17	4	6.03.19	Ogg. d'arte moderna e contemp.	—	—	—
6.01.40	Macchine e attrezzi agricoli . . . . .	7	31	54	6.03.20	Quadri, bronzi, sculture, stampe	3	6	1
6.01.41	Macchine per scrivere e calcolare	—	—	—	6.03.21	Arredi sacri e articoli religiosi . . . . .	1	1	—
6.01.42	Appar. e mater. radio-televisivo	3	23	—	6.03.22	Gioielli, orfeci., argent. e orolog.	99	169	6
6.01.43	Appar. ott., fotog., strum. precis.	4	17	1	6.03.23	Fiori e piante ornam. e da fiore	75	128	—
6.01.44	Orologerie ed accessori . . . . .	2	12	2	6.03.24	Tessuti per arredam. e tendaggi	1	6	—
6.01.45	Veicoli, access. e parti ricambio	15	137	62	6.03.25	Grandi magazzini . . . . .	1	49	—
6.01.46	Gioie, pietre e metalli preziosi.	100	159	35	6.03.26	Indumenti e oggetti usati . . . . .	12	14	—
6.01.47	Prodotti chimici per l'agricoltura	38	76	84	6.03.27	Altri prodotti tess. e art. vestiario	27	41	—
6.01.48	Cuoi e pelli conciate . . . . .	10	17	—	6.04	COMM. MIN. PROD. MECCAN. E ART. VARI	1.271	2.935	860
6.01.49	Calzature ed access. per calzature	12	21	—	6.04.01	Ferramenta, utensili, casseforti.	130	304	34
6.01.50	Tessuti per abbigliamento . . . . .	13	140	—	6.04.02	Appar. e mater. per imp. idraul.	20	71	49
6.01.51	Tessuti per arredamento . . . . .	—	—	—	6.04.03	Macch. ap. attr. per agr. e ind.	17	54	25
6.01.52	Filati, cucir., mercer. e passaman.	9	104	—	6.04.04	Macch., mob., attr. met. per uffici	13	70	7
6.01.53	Articoli abbigliam. e vestiario . . . .	7	48	—	6.04.05	Mater. elettr., oggetti illuminaz.	91	223	7
6.01.54	Pellicce e pelli da pellicceria . . . .	2	3	—	6.04.06	Apparecchi elettrodomestici . . . . .	78	240	4
6.01.55	Art. da viaggio, pellett., marocch.	1	1	—	6.04.07	Macch., mob. in met. per uso dom.	36	105	22
6.01.56	Mobili . . . . .	3	14	—	6.04.08	Appar. ott., fot., strum. di precis.	30	60	4
6.01.57	Oggetti di arredamento . . . . .	—	—	—	6.04.09	Armi, muniz., attr. caccia e pesca	14	21	4
6.01.58	Carta da parati . . . . .	—	—	—	6.04.10	Veicoli, pezzi ricambio e access.	33	212	133
6.01.59	Macch. e appar. per uso domestico	4	105	—	6.04.11	Motoveic., bicicl., pezzi ricambio	39	126	43
6.01.60	Vetrerie, cristallerie, ceramiche . . . .	5	28	11	6.04.12	Cartolerie . . . . .	91	167	—
6.01.61	Spaghi e cordami, sacchi e simili	3	4	1	6.04.13	Librerie . . . . .	26	53	—
6.01.62	Recip. in legno, articoli vimini . . . . .	1	3	—	6.04.14	Rivendite giornali e riviste . . . . .	105	175	—
6.01.63	Carta e cartone in genere . . . . .	19	64	48	6.04.15	App. rad.-telev., gramm., dischi	50	121	14
6.01.64	Artic. cartoleria e cancelleria . . . . .	2	7	—	6.04.16	Pianof. e strum. a fiato e corda	3	4	—
6.01.65	Libri . . . . .	—	—	—	6.04.17	Edizioni musicali . . . . .	—	—	—
6.01.66	Prod. chimici, oli e grassi per ind.	6	21	3	6.04.18	Giocattoli e affini . . . . .	10	25	—
6.01.67	Colori e vernici . . . . .	2	2	—	6.04.19	Vernici, smalti, colori, pennelli.	27	46	—
6.01.68	Saponi bucati, deters. e candele	3	9	—	6.04.20	Laterizi, cemento, calce . . . . .	16	31	11
6.01.69	Special. medicinali e profumeria	14	79	4	6.04.21	Art. sanit., prod. chimico-farmac.	11	24	—
6.01.70	Art. sanit., da medic. e ferri chir.	1	1	—	6.04.22	Profum., ogg. per toletta e igien.	35	66	1
6.01.71	Giocattoli e articoli sportivi . . . . .	—	—	—	6.04.23	Distributori di carburanti . . . . .	146	311	292
6.01.72	Strum. musicali e accessori . . . . .	—	—	—	6.04.24	Distributori di gas in bombole . . . . .	52	80	7
6.01.73	Altri prod. ind. non alimentari.	4	6	12	6.04.25	Legna da ardere e carbone . . . . .	73	146	150
6.02	COMM. MINUTO GENERI ALIMENTARI . . . .	4.499	8.531	3.263	6.04.26	Saponi e altri prod. utili agric.	83	133	53
6.02.01	Macellerie di carne bovina . . . . .	431	692	412	6.04.27	Saponi da bucato, detersivi, ecc.	6	8	—
6.02.02	Macellerie di carne equina . . . . .	27	38	36					

## Segue Tav. 9 — Unità locali, addetti e potenza utilizzabile, per categoria di attività economica

N classi- fica- zione	RAMI, CLASSI, SOTTOCLASSI E CATEGORIE DI ATTIVITÀ ECONOMICA	UNITÀ LOCALI			N classi- fica- zione	RAMI, CLASSI, SOTTOCLASSI E CATEGORIE DI ATTIVITÀ ECONOMICA	UNITÀ LOCALI		
		N	Addetti	Potenza utilizza- bile HP			N	Addetti	Potenza utilizza- bile HP
6.04.28	Francobolli da collezione. . . . .	1	1	—	7.05	TRASPORTI MARITTIMI . . . . .	—	—	—
6.04.29	Animali vivi (pesci col., cani, ecc.)	—	—	—	7.05.01	Navigazione di cabotaggio . . .	—	—	—
6.04.30	Altri articoli e prodotti vari . .	35	58	—	7.05.02	Navigazione internazionale . . .	—	—	—
6.05	COMM. MIN. GEN. ALIM. E NON ALIM.	397	755	95	7.06	TRASPORTI AEREI . . . . .	1	2	—
6.05.04	Carne, pollame, selvagg. e uova	1	2	—	7.06.01	Servizi di trasporti interni . . .	1	2	—
6.05.02	Pane, paste alimentari e farine.	179	341	60	7.06.02	Servizi di trasp. internazionali .	—	—	—
6.05.03	Pizzic., salum., sals., rostiticcerie .	4	7	—	7.07	ATTIVITÀ AUSILIARIE TRASPORTI. . .	142	820	319
6.05.04	Frutta, ortaggi e generi affini . .	20	36	—	7.07.01	Agenzie di viaggio e turismo . .	9	19	—
6.05.05	Vini, liquori, oli. . . . .	14	28	—	7.07.02	Servizi ausiliari ferrovie . . . . .	6	201	61
6.05.06	Generi alimentari vari . . . . .	128	232	32	7.07.03	Serv. ausil. trasp. su via ordin.	52	233	208
6.05.07	Tessuti, biancheria, merceria . .	29	67	3	7.07.04	Serv. ausil. trasp. mar., lac. e fluv.	—	—	—
6.05.08	Calzature e accessori, pellami . .	4	8	—	7.07.05	Servizi ausil. trasporti via aerea	—	—	—
6.05.09	Mobili legno, articoli vimini . .	4	12	—	7.07.06	Impr. carico, scarico e facch. . .	5	205	—
6.05.10	Prod. tessili e artic. vestiario . .	5	9	—	7.07.07	Imprese di portabagagli . . . . .	1	8	—
6.05.11	Prod. meccanici e affini . . . . .	3	5	—	7.07.08	Imprese di spedizioni . . . . .	8	62	—
6.05.12	Prod. e artic. vari non aliment.	6	8	—	7.07.09	Noleggio mezzi di trasporto . .	61	92	50
6.06	COMMERCIO AMBULANTE . . . . .	1.445	1.943	—	7.08	COMUNICAZIONI . . . . .	208	1.559	184
6.06.01	Generi alimentari . . . . .	634	806	—	7.08.01	Servizi poste telegrafonici . . . . .	203	1.549	184
6.06.02	Articoli abbigliamento . . . . .	469	712	—	7.08.02	Servizi radiotelegraf. e televisivi	—	—	—
6.06.03	Articoli vari . . . . .	342	425	—	7.08.03	Servizi ausiliari comunicazioni .	5	10	—
6.07	ALBERGHI E PUBBLICI ESERCIZI . .	1.533	3.730	1.176	8	CREDITO E ASSICURAZIONE .	390	1.804	85
6.07.01	Alberghi, pensioni, locande . . .	256	883	284	8.01	CREDITO . . . . .	127	1.112	80
6.07.02	Stabilimenti balneari. . . . .	7	23	78	8.01.01	Ist. emiss. e di diritto pubblico	19	236	31
6.07.03	Ristoranti, trattorie, osterie . .	424	1.019	262	8.01.02	Banche, casse di risparmio, ecc.	106	874	49
6.07.04	Caffè, bar, gelaterie e simili . .	718	1.531	452	8.01.03	Istituti speciali credito. . . . .	—	—	—
6.07.05	Pasticc. con event. anness. prod.	29	100	76	8.01.04	Monti pegno 2ª cat. e agenzie	—	—	—
6.07.06	Latterie . . . . .	91	147	24	8.01.05	private di pegno . . . . .	1	1	—
6.07.07	Sale da biliardo, sale da ballo	8	27	—	8.01.06	Mutue di credito . . . . .	—	—	—
6.08	ATTIVITÀ AUSILIARIE DEL COMMERCIO	297	577	792	8.02	ASSICURAZIONE . . . . .	116	281	—
6.08.01	Magazz. gen. dep. conto terzi . .	7	42	273	8.02.01	Assicurazione ramo vita . . . . .	—	—	—
6.08.02	Mag. dep. ditte ind. e comm. . .	17	114	505	8.02.02	Assicurazione ramo danni . . .	—	—	—
6.08.03	Rappresentanze di commercio . .	18	27	—	8.02.03	Assicurazione mista . . . . .	15	38	—
6.08.04	Mediazione immobili e terreni . .	15	18	—	8.02.04	Servizi ausiliari assicurazione . .	101	243	—
6.08.05	Imprese immobiliari . . . . .	11	15	14	8.03	GESTIONI FINANZIARIE . . . . .	147	411	5
6.08.06	Mediazione di bestiame . . . . .	37	37	—	8.03.01	Istituti finanziari . . . . .	—	—	—
6.08.07	Mediazione di merci varie . . . .	57	60	—	8.03.02	Gestione entrate finanziarie . .	128	369	5
6.08.08	Agenzie distribuz. prodotti vari	46	137	—	8.03.03	Banchi lotto, conc. pronost., ecc.	19	42	—
6.08.09	Agenz. inform. comm. e serv. vari	8	16	—	9	SERV. E ATTIV. SOCIALI VARIE	1.518	2.856	1.223
6.08.10	Vendita all'asta mobili e oggetti	1	1	—	9.01	SERVIZI PER IGIENE E PULIZIA . . .	1.239	2.134	841
6.08.11	Agenzie di pubblicità . . . . .	9	24	—	9.01.01	Serv. igiene ed estet. persona .	1.016	1.464	226
6.08.12	Gestione di pubblici mercati . .	67	79	—	9.01.02	Lavand., stirerie, smacchiatorie .	183	479	588
6.08.13	Forniture di bordo, casermaggio	2	5	—	9.01.03	Serv. pulizia e disinfezione locali	8	26	2
6.08.14	Noleggio attrezzature, macchine	2	2	—	9.01.04	Servizi nettezza urbana . . . . .	8	113	1
6.08.15	Noleggio oggetti uso personale . .	—	—	—	9.01.05	Servizi funebri . . . . .	24	52	24
7	TRASPORTI E COMUNICAZIONI.	1.239	9.288	3.026	9.02	SERVIZI DELLO SPETTACOLO. . . . .	99	298	304
7.01	TRASP. FERROV. E TRAMV. ESTRAURB.	49	4.266	2.060	9.02.01	Imprese dello spettacolo . . . . .	99	298	304
7.01.01	Ferrovie esercitate dallo Stato .	49	4.266	2.060	9.03	SERVIZI SANITARI . . . . .	156	374	78
7.01.02	Ferrovie in concessione . . . . .	—	—	—	9.03 A	Servizi sanitari privati . . . . .	156	374	78
7.01.03	Servizi tramvie estraurbane . . . .	—	—	—	9.03.01	Stab. idropinici e idrotermali .	6	75	77
7.02	TRASPORTI ESTRAURBANI SU STRADA .	733	2.474	455	9.03.05	Farmacie . . . . .	150	299	1
7.02.01	Autol., filovie, funivie estraurb.	34	456	356	9.04	SERV. PRIV. ISTR. E FORMAZ. PROFES.	22	46	—
7.02.02	Trasporto persone con autovett.	22	35	1	9.04.03	Scuole guida, pilotaggio e simili	22	46	—
7.02.03	Serv. estraurb. trasporto merci . .	677	1.983	98	9.08	SERV. VARI NON ALTROVE CLASSIFIC.	2	4	—
7.03	TRASPORTI URBANI . . . . .	102	161	8	9.08.03	Copisterie . . . . .	2	4	—
7.03.01	Tramvie, filovie, autolinee . . .	1	7	1	9.08.06	Centri meccano-gr. per conto terzi	—	—	—
7.03.02	Trasp. pers. con vett. e autovett.	41	52	6		TOTALE . . . . .	24.429	110.483	308.625
7.03.03	Servizi urbani trasporto merci.	60	102	1					
7.04	TRASPORTI LACUALI E FLUVIALI . .	4	6	—					
7.04.01	Navigazione lacuale . . . . .	—	—	—					
7.04.02	Navigazione fluviale . . . . .	4	6	—					





Segue TAV. 10 — Addetti alle unità locali per categoria posizionale e sesso

N classi- fica- zione	RAMI, CLASSI E SOTTOCLASSI DI ATTIVITÀ ECONOMICA	IMPRESI- TORI, TITOLARI, COOPERATORI		FAMILIARI COADIUVANTI		DIRIGENTI E IMPIEGATI		CATEGORIE SPECIALI, OPERAI SPE- CIALIZZATI E QUALIFICATI		OPERAI COMUNI E MANOVALI		APPRENDISTI		ALTRI		TOTALE	
		MF	M	MF	M	MF	M	MF	M	MF	M	MF	M	MF	M	MF	M
		3.20	Industrie della gomma elastica . . . . .	33	30	4	4	11	5	66	39	63	31	59	35	—	—
3.21	Produz. della cellulosa per tessuti, delle fibre tessili artificiali e sintetiche . . .	—	—	—	—	2	2	4	4	1	1	—	—	5	5	12	12
3.22	Industrie della carta e della cartotecnica	40	36	14	3	84	57	276	185	433	180	73	22	6	6	926	489
3.23	Industrie poligrafiche ed editoriali . . .	98	91	26	12	41	21	249	183	151	57	177	123	2	2	744	489
3.24	Industrie foto-fono-cinematografiche . .	67	61	34	13	1	—	4	3	4	1	11	9	1	—	122	87
3.25	Produz. oggetti in materie plastiche . .	29	25	16	5	34	20	93	77	163	51	157	27	2	2	494	207
3.26	Industrie manifatturiere varie . . . . .	26	23	10	7	106	43	271	94	637	452	43	9	7	4	1.100	632
4	Costruzioni e install. di impianti . . . .	<b>930</b>	<b>930</b>	<b>181</b>	<b>161</b>	<b>233</b>	<b>163</b>	<b>3.293</b>	<b>3.291</b>	<b>4.731</b>	<b>4.714</b>	<b>425</b>	<b>420</b>	<b>11</b>	<b>10</b>	<b>9.804</b>	<b>9.689</b>
4.01	Costruzioni . . . . .	865	865	163	152	205	149	3.074	3.072	4.472	4.466	265	261	11	10	9.055	8.975
4.02	Installazione impianti. . . . .	65	65	18	9	28	14	219	219	259	248	160	159	—	—	749	714
5	Prod. e distribuz. di energia elet- trica e gas, distribuzione di acqua	<b>51</b>	<b>50</b>	<b>3</b>	<b>3</b>	<b>207</b>	<b>172</b>	<b>465</b>	<b>465</b>	<b>300</b>	<b>300</b>	<b>1</b>	<b>1</b>	<b>15</b>	<b>14</b>	<b>1.042</b>	<b>1.005</b>
5.01	Prod. e distribuz. di energia elettrica	5	5	2	2	127	109	302	302	148	148	—	—	2	2	586	568
5.02	Prod. e distribuz. di gas. . . . .	5	5	—	—	46	33	113	113	84	84	1	1	2	2	251	238
5.03	Distribuzione di acqua . . . . .	41	40	1	1	34	30	50	50	68	68	—	—	11	10	205	199
6	Commercio . . . . .	<b>12.703</b>	<b>8.469</b>	<b>7.534</b>	<b>2.604</b>	<b>1.773</b>	<b>980</b>	<b>1.181</b>	<b>1.066</b>	<b>1.758</b>	<b>1.406</b>	<b>987</b>	<b>643</b>	<b>161</b>	<b>104</b>	<b>26.097</b>	<b>15.272</b>
6.01	Commercio all'ingrosso . . . . .	1.514	1.437	616	345	818	525	412	404	897	759	199	155	44	36	4.500	3.661
6.01 A	Prodotti agricoli e alimentari. . . . .	934	897	448	242	281	195	164	158	394	315	50	37	15	9	2.286	1.853
6.01 B	Materie prime e ausil. non alimentari	267	249	91	62	119	70	116	116	336	289	16	15	9	9	954	810
6.01 C	Prodotti industriali non alimentari . .	313	291	77	41	418	260	132	130	167	155	133	103	20	18	1.260	998
6.02	Comm. al minuto generi alimentari . . .	4.549	2.711	3.227	1.005	122	44	211	193	208	178	192	138	22	9	8.531	4.278
6.03	Comm. al minuto prodotti tessili e arti- coli di vestiario e abbigliamento . . .	1.665	828	721	220	367	128	80	49	77	38	200	51	16	14	3.126	1.328
6.04	Comm. al minuto prod. meccanici . . . .	1.299	1.001	620	260	319	188	221	214	217	209	242	198	17	14	2.935	2.084
6.05	Comm. al minuto generi diversi, alim. e non alimentari. . . . .	397	213	302	92	30	19	8	2	5	4	13	4	—	—	755	334
6.06	Commercio ambulante . . . . .	1.449	1.088	479	195	—	—	—	—	15	6	—	—	—	—	1.943	1.289
6.07	Alberghi e pubblici esercizi . . . . .	1.535	921	1.514	459	42	23	184	139	268	148	136	94	51	22	3.730	1.806
6.08	Attività ausiliarie del commercio. . . .	295	270	55	28	75	53	65	65	71	64	5	3	11	9	577	492
7	TRASPORTI E COMUNICAZIONI. . . . .	<b>1.107</b>	<b>1.073</b>	<b>255</b>	<b>204</b>	<b>1.426</b>	<b>992</b>	<b>3.312</b>	<b>3.137</b>	<b>2.337</b>	<b>2.330</b>	<b>64</b>	<b>62</b>	<b>787</b>	<b>590</b>	<b>9.288</b>	<b>8.388</b>
7.01	Trasporti ferrov. e tramv. extraurbani .	—	—	—	—	590	575	1.675	1.675	1.723	1.719	—	—	278	176	4.266	4.145
7.02	Trasporti extraurbani su strada . . . . .	823	807	204	175	97	64	1.169	1.169	155	155	20	19	6	5	2.474	2.394
7.03	Trasporti urbani . . . . .	109	108	17	14	1	—	26	26	7	7	1	1	—	—	161	156
7.04	Trasporti lacuali e fluviali. . . . .	5	5	1	—	—	—	—	—	—	—	—	—	—	—	6	5
7.05	Trasporti marittimi. . . . .	—	—	—	—	—	—	—	—	—	—	—	—	—	—	—	—
7.06	Trasporti aerei. . . . .	1	1	—	—	1	1	—	—	—	—	—	—	—	—	2	2
7.07	Attività ausiliarie dei trasporti . . . . .	158	149	25	11	46	30	152	150	389	388	43	42	7	7	820	777
7.08	Comunicazioni . . . . .	11	3	8	4	691	322	290	117	63	61	—	—	496	402	1.559	909
8	CREDITO, ASSICURAZ. E GESTIONI FINANZ.	<b>185</b>	<b>177</b>	<b>40</b>	<b>13</b>	<b>1.387</b>	<b>1.117</b>	<b>116</b>	<b>115</b>	<b>—</b>	<b>—</b>	<b>3</b>	<b>—</b>	<b>73</b>	<b>63</b>	<b>1.804</b>	<b>1.485</b>
8.01	Credito . . . . .	11	9	1	1	945	847	113	112	—	—	—	—	42	35	1.112	1.004
8.02	Assicurazione . . . . .	115	113	17	6	146	32	—	—	—	—	2	—	1	—	281	151
8.03	Gestioni finanziarie. . . . .	59	55	22	6	296	238	3	3	—	—	1	—	30	28	411	330
9	SERVIZI E ATTIVITÀ SOCIALI VARIE . . .	<b>1.541</b>	<b>949</b>	<b>334</b>	<b>141</b>	<b>112</b>	<b>50</b>	<b>220</b>	<b>164</b>	<b>317</b>	<b>217</b>	<b>234</b>	<b>68</b>	<b>98</b>	<b>29</b>	<b>2.856</b>	<b>1.618</b>
9.01	Servizi per l'igiene e la pulizia . . . . .	1.263	726	222	90	18	9	133	88	236	165	229	64	33	4	2.134	1.146
9.02	Servizi dello spettacolo . . . . .	95	88	51	26	17	5	57	52	46	32	3	3	29	18	298	224
9.03	Servizi sanitari. . . . .	154	107	55	22	66	32	27	21	34	19	2	1	36	7	374	209
9.03 A	Servizi sanitari privati . . . . .	154	107	55	22	66	32	27	21	34	19	2	1	36	7	374	209
9.04	Servizi privati per l'istruzione e la for- mazione professionale. . . . .	27	27	6	3	9	4	3	3	1	1	—	—	—	—	46	38
9.08	Servizi vari, non altrove classificati . .	2	1	—	—	2	—	—	—	—	—	—	—	—	—	4	1
	<b>TOTALE . . . . .</b>	<b>25.393</b>	<b>19.190</b>	<b>10.473</b>	<b>4.342</b>	<b>8.754</b>	<b>5.892</b>	<b>29.858</b>	<b>23.311</b>	<b>26.010</b>	<b>20.132</b>	<b>8.380</b>	<b>5.218</b>	<b>1.615</b>	<b>1.200</b>	<b>110.483</b>	<b>79.285</b>
	FINO A 18 ANNI . . . . .	26	11	306	150	145	25	320	196	850	314	5.093	3.086	30	22	6.770	3.804
	DA 18 A 20 ANNI . . . . .	117	37	377	201	378	82	724	373	1.320	694	2.195	1.375	30	21	5.141	2.783
	OLTRE 20 ANNI . . . . .	25.250	19.142	9.790	3.991	8.231	5.785	28.814	22.742	23.840	19.124	1.092	757	1.555	1.157	98.572	72.698



Segue Tav. 11 — Spese per il personale nel 1960 per titolo di spesa e gruppi posizionali del personale  
Migliaia di lire

N. classificazione	RAMI, CLASSI E SOTTOCLASSI DI ATTIVITÀ ECONOMICA	RETRIBUZIONI LORDE				RITENUTE A CARICO DEL PERSONALE				CONTRIBUTI E SPESE A CARICO DEL DATORE DI LAVORO					
		Totale		assegni familiari		Totale		contributi sociali obbligatori		Totale		contributi sociali obbligatori			
		Dirig. e impieg.	Altro personale	Dirig. e impieg.	Altro personale	Dirig. e impieg.	Altro personale	Dirig. e impieg.	Altro personale	Dirig. e impieg.	Altro personale	Dirig. e impieg.	Altro personale	Dirig. e impieg.	Altro personale
3.20	Industrie della gomma elastica . . . . .	6.381	58.334	326	4.325	516	3.254	476	2.778	2.245	21.637	1.951	20.334		
3.21	Produtz. della cellulosa per tessuti, delle fibre tessili artificiali e sintetiche . .	2.632	6.318	163	605	260	463	147	332	950	2.430	731	2.189		
3.22	Industrie della carta e della cartotecnica	72.128	281.822	2.426	18.195	5.529	18.595	3.877	15.536	31.824	117.539	21.464	108.850		
3.23	Industrie poligrafiche ed editoriali . . .	33.098	236.304	1.330	10.549	2.683	15.098	1.760	11.811	11.729	80.016	9.115	74.053		
3.24	Industrie foto-fono-cinematografiche . .	—	5.558	—	150	—	273	—	247	—	1.481	—	1.471		
3.25	Produtz. oggetti in materie plastiche . .	19.776	114.522	770	4.689	1.677	6.768	1.090	5.877	7.848	41.227	5.278	33.106		
3.26	Industrie manifatturiere varie . . . . .	103.877	438.728	1.927	22.182	10.805	32.017	5.616	23.939	35.746	204.200	29.180	177.727		
4	<b>COSTRUZIONI E INSTALL. DI IMPIANTI .</b>	<b>122.967</b>	<b>3.018.919</b>	<b>4.881</b>	<b>365.674</b>	<b>9.999</b>	<b>193.429</b>	<b>7.017</b>	<b>149.813</b>	<b>46.319</b>	<b>1.187.551</b>	<b>38.711</b>	<b>1.136.897</b>		
4.01	Costruzioni . . . . .	112.426	2.811.484	4.516	353.197	8.799	180.993	6.514	140.684	42.291	1.110.273	35.567	1.063.234		
4.02	Installazione impianti. . . . .	10.541	207.435	365	12.477	1.200	12.436	503	9.129	4.028	77.278	3.144	73.663		
5	<b>PRODUZ. E DISTRIBUZ. DI ENERGIA ELETTRICA E GAS, DISTRIBUZIONE DI ACQUA</b>	<b>293.457</b>	<b>794.516</b>	<b>12.813</b>	<b>56.394</b>	<b>25.267</b>	<b>52.135</b>	<b>13.199</b>	<b>31.850</b>	<b>105.635</b>	<b>288.711</b>	<b>77.283</b>	<b>237.878</b>		
5.01	Produtz. e distribuz. di energia elettrica	201.672	531.429	7.946	36.611	17.466	34.237	8.101	18.832	74.485	195.577	51.622	158.082		
5.02	Produtz. e distribuzione di gas . . . . .	61.797	159.784	3.658	14.307	4.996	9.914	3.073	6.626	20.090	60.661	16.248	49.978		
5.03	Distribuzione di acqua . . . . .	29.988	103.303	1.209	5.476	2.805	7.984	2.025	6.392	11.060	32.473	9.413	29.818		
6	<b>COMMERCIO . . . . .</b>	<b>1.002.991</b>	<b>1.519.251</b>	<b>46.413</b>	<b>117.663</b>	<b>77.347</b>	<b>89.705</b>	<b>54.332</b>	<b>72.721</b>	<b>384.256</b>	<b>550.174</b>	<b>305.952</b>	<b>502.327</b>		
6.01	Commercio all'ingrosso . . . . .	523.094	622.241	25.938	58.722	40.852	38.627	28.313	31.148	202.272	245.140	160.500	219.119		
6.01 A	Prodotti agricoli e alimentari. . . . .	171.339	238.293	9.038	22.299	12.440	14.375	9.101	12.078	63.315	102.095	53.489	94.866		
6.01 B	Materie prime e ausil. non alimentari	98.279	218.870	4.239	24.825	8.697	13.571	5.657	10.997	37.665	72.075	27.996	63.065		
6.01 C	Prodotti industriali non alimentari	253.476	165.078	12.661	11.598	19.715	10.681	13.555	8.073	101.292	70.970	79.015	61.188		
6.02	Comm. al minuto generi alimentari . . .	45.515	237.074	2.015	12.982	2.774	13.350	2.259	10.577	17.387	85.646	16.049	80.060		
6.03	Comm. al minuto prodotti tessili e articoli di vestiario e abbigliamento. . .	166.293	107.560	6.476	4.956	12.026	5.453	9.523	4.516	75.532	33.609	55.948	30.383		
6.04	Comm. al minuto prod. meccanici . . . .	171.624	207.815	7.763	16.801	14.334	11.954	9.795	10.107	67.974	76.305	56.356	70.339		
6.05	Comm. al minuto generi diversi, alim. e non alimentari. . . . .	17.065	8.240	798	592	1.169	454	840	432	7.648	2.779	5.894	2.599		
6.06	Commercio ambulante . . . . .	—	—	—	—	—	—	—	—	—	—	—	—		
6.07	Alberghi e pubblici esercizi . . . . .	12.922	236.587	154	15.429	928	13.400	622	11.186	4.607	85.470	4.162	79.846		
6.08	Attività ausiliarie del commercio. . . .	66.478	99.734	3.269	8.181	5.264	6.467	2.980	4.755	8.836	21.225	7.043	19.981		
7	<b>TRASPORTI E COMUNICAZIONI. . . . .</b>	<b>1.704.224</b>	<b>5.845.258</b>	<b>104.322</b>	<b>658.261</b>	<b>145.760</b>	<b>446.742</b>	<b>90.849</b>	<b>315.177</b>	<b>563.234</b>	<b>2.413.065</b>	<b>501.799</b>	<b>2.337.975</b>		
7.01	Trasporti ferrov. e tramv. estraurbani .	799.934	3.973.284	79.057	509.895	71.678	321.399	47.567	227.723	399.481	1.820.608	399.481	1.820.608		
7.02	Trasporti estraurbani su strada . . . . .	62.600	797.964	3.163	69.492	5.430	51.683	3.498	37.691	25.739	300.498	20.142	287.544		
7.03	Trasporti urbani . . . . .	—	14.616	—	1.260	—	883	—	764	—	6.390	—	5.861		
7.04	Trasporti lacuali e fluviali. . . . .	—	—	—	—	—	—	—	—	—	—	—	—		
7.05	Trasporti marittimi. . . . .	—	—	—	—	—	—	—	—	—	—	—	—		
7.06	Trasporti aerei. . . . .	—	—	—	—	—	—	—	—	—	—	—	—		
7.07	Attività ausiliarie dei trasporti . . . .	27.077	351.547	1.123	37.887	1.971	20.632	1.441	16.094	11.769	135.543	7.889	127.869		
7.08	Comunicazioni . . . . .	814.613	707.847	20.979	39.727	66.681	52.145	38.343	32.905	126.245	150.026	74.287	96.093		
8	<b>CREDITO, ASSICURAZ. E GESTIONI FINANZ.</b>	<b>2.092.013</b>	<b>176.629</b>	<b>121.638</b>	<b>14.656</b>	<b>210.317</b>	<b>15.872</b>	<b>113.115</b>	<b>10.266</b>	<b>728.863</b>	<b>72.326</b>	<b>491.320</b>	<b>48.818</b>		
8.01	Credito . . . . .	1.693.053	145.003	102.814	14.123	173.759	13.323	88.533	8.546	584.021	60.588	365.226	37.108		
8.02	Assicurazione . . . . .	52.321	260	1.752	—	3.104	13	2.389	13	31.052	125	16.496	125		
8.03	Gestioni finanziarie. . . . .	346.639	31.366	17.072	533	33.454	2.536	22.193	1.707	113.790	11.613	109.598	11.585		
9	<b>SERVIZI E ATTIVITÀ SOCIALI VARIE . . . .</b>	<b>71.285</b>	<b>311.372</b>	<b>2.587</b>	<b>22.679</b>	<b>5.373</b>	<b>19.325</b>	<b>3.809</b>	<b>15.667</b>	<b>28.649</b>	<b>113.409</b>	<b>24.104</b>	<b>106.858</b>		
9.01	Servizi per l'igiene e la pulizia . . . . .	12.007	208.349	221	18.038	1.111	12.581	677	10.305	5.246	73.133	3.986	69.631		
9.02	Servizi dello spettacolo . . . . .	7.935	47.444	191	2.280	457	2.743	321	2.303	2.775	17.064	2.288	15.422		
9.03	Servizi sanitari. . . . .	47.967	53.921	1.987	2.176	3.628	3.933	2.647	2.998	19.081	22.487	16.380	21.168		
9.03 A	Servizi sanitari privati . . . . .	47.967	53.921	1.987	2.176	3.628	3.933	2.647	2.998	19.081	22.487	16.380	21.168		
9.04	Servizi privati per l'istruzione e la formazione professionale. . . . .	3.003	1.658	188	185	159	68	146	61	1.379	725	1.282	637		
9.08	Servizi vari, non altrove classificati . .	353	—	—	—	18	—	18	—	168	—	168	—		
	<b>TOTALE . . .</b>	<b>8.958.146</b>	<b>31.120.796</b>	<b>436.937</b>	<b>2.708.947</b>	<b>825.706</b>	<b>2.112.675</b>	<b>492.031</b>	<b>1.580.564</b>	<b>3.364.888</b>	<b>12.285.253</b>	<b>2.494.050</b>	<b>11.223.848</b>		







unità locali per comune

10. AVOLASCA					11. BALZOLA					12. BASALUZZO					13. BASSIGNANA					N classi- fica- zione
Im- prese	Unità locali				Im- prese	Unità locali				Im- prese	Unità locali				Im- prese	Unità locali				
	Totale		con forza motrice			Totale		con forza motrice			Totale		con forza motrice			Totale		con forza motrice		
	N	Ad- detti	N	Poten- za utiliz- zabile HP		N	Ad- detti	N	Poten- za utiliz- zabile HP		N	Ad- detti	N	Poten- za utiliz- zabile HP		N	Ad- detti	N	Poten- za utiliz- zabile HP	
1	1	2	—	—	7	7	11	—	—	3	4	5	2	..	8	9	15	1	3	1
—	—	—	—	—	—	—	—	—	—	2	2	2	2	..	—	—	—	—	—	1.03
1	1	2	—	—	7	7	11	—	—	1	2	3	—	—	1	1	1	—	—	1.04
—	—	—	—	—	—	—	—	—	—	—	—	—	—	—	—	—	—	—	—	1.05
—	—	—	—	—	—	—	—	—	—	—	—	—	—	—	—	—	—	—	—	2
—	—	—	—	—	—	—	—	—	—	—	—	—	—	—	—	—	—	—	—	2.01
—	—	—	—	—	—	—	—	—	—	—	—	—	—	—	—	—	—	—	—	2.02
—	—	—	—	—	—	—	—	—	—	—	—	—	—	—	—	—	—	—	—	2.03
—	—	—	—	—	—	—	—	—	—	—	—	—	—	—	—	—	—	—	—	2.04
7	7	10	5	30	52	52	96	14	309	25	25	29	16	68	39	39	152	10	352	3
2	2	3	2	6	4	4	30	4	222	3	3	3	3	21	2	2	5	1	1	3.01
—	—	—	—	—	—	—	—	—	—	—	—	—	—	—	—	—	—	—	—	3.02
—	—	—	—	—	—	—	—	—	—	1	1	4	1	20	—	—	—	—	—	3.03
—	—	—	—	—	—	—	—	—	—	—	—	—	—	—	—	—	—	—	—	3.04
—	—	—	—	—	—	—	—	—	—	2	2	2	1	1	2	2	3	—	—	3.05
1	1	2	—	—	25	25	29	—	—	3	3	3	—	—	14	14	16	—	—	3.06
—	—	—	—	—	3	3	3	—	—	3	3	3	1	1	3	3	69	2	49	3.07
—	—	—	—	—	—	—	—	—	—	—	—	—	—	—	1	1	2	1	3	3.08
—	—	—	—	—	1	1	1	—	—	2	2	2	—	—	1	1	1	—	—	3.09
3	3	3	3	24	5	5	10	4	71	4	4	4	4	5	7	7	15	3	32	3.10
—	—	—	—	—	—	—	—	—	—	—	—	—	—	—	—	—	—	—	—	3.11
—	—	—	—	—	—	—	—	—	—	—	—	—	—	—	—	—	—	—	—	3.12
—	—	—	—	—	—	—	—	—	—	—	—	—	—	—	—	—	—	—	—	3.13
—	—	—	—	—	—	—	—	—	—	—	—	—	—	—	—	—	—	—	—	3.14
1	1	2	—	—	7	7	15	6	16	6	6	7	5	13	7	7	9	2	21	3.15
—	—	—	—	—	—	—	—	—	—	—	—	—	—	—	—	—	—	—	—	3.16
—	—	—	—	—	—	—	—	—	—	1	1	1	1	7	1	1	31	1	246	3.17
—	—	—	—	—	—	—	—	—	—	—	—	—	—	—	—	—	—	—	—	3.18
—	—	—	—	—	—	—	—	—	—	—	—	—	—	—	—	—	—	—	—	3.19
—	—	—	—	—	—	—	—	—	—	—	—	—	—	—	—	—	—	—	—	3.20
—	—	—	—	—	—	—	—	—	—	—	—	—	—	—	—	—	—	—	—	3.21
—	—	—	—	—	—	—	—	—	—	—	—	—	—	—	—	—	—	—	—	3.22
—	—	—	—	—	—	—	—	—	—	—	—	—	—	—	—	—	—	—	—	3.23
—	—	—	—	—	1	1	1	—	—	—	—	—	—	—	—	—	—	—	—	3.24
—	—	—	—	—	—	—	—	—	—	—	—	—	—	—	—	—	—	—	—	3.25
—	—	—	—	—	—	—	—	—	—	—	—	—	—	—	1	1	1	—	—	3.26
—	—	—	—	—	3	3	17	—	—	6	6	26	1	8	4	6	42	3	35	4
—	—	—	—	—	3	3	17	—	—	6	6	26	1	8	4	6	42	3	35	4.01
—	—	—	—	—	—	—	—	—	—	—	—	—	—	—	—	—	—	—	—	4.02
—	—	—	—	—	3	5	15	1	57	1	1	2	—	—	—	—	—	—	—	5
—	—	—	—	—	—	1	6	1	57	—	—	—	—	—	—	—	—	—	—	5.01
—	—	—	—	—	—	—	—	—	—	—	—	—	—	—	—	—	—	—	—	5.02
—	—	—	—	—	3	4	9	—	—	1	1	2	—	—	—	—	—	—	—	5.03
7	7	13	5	11	71	71	112	25	29	35	37	78	14	98	48	48	82	3	14	6
2	2	3	1	2	7	7	7	2	2	—	1	35	1	90	5	5	16	2	13	6.01
4	4	8	3	7	20	20	40	11	14	13	13	17	9	6	21	21	35	1	1	6.02
—	—	—	—	—	7	7	9	—	—	3	3	3	—	—	5	5	9	—	—	6.03
—	—	—	—	—	6	6	8	1	4	6	7	7	—	—	2	2	3	—	—	6.04
1	1	2	1	2	8	8	15	4	4	—	—	—	—	—	—	—	—	—	—	6.05
—	—	—	—	—	14	14	16	—	—	6	6	6	—	—	6	6	6	—	—	6.06
—	—	—	—	—	8	8	16	7	5	5	5	8	4	2	5	5	9	—	—	6.07
—	—	—	—	—	1	1	1	—	—	2	2	2	—	—	4	4	4	—	—	6.08
—	—	—	—	—	3	5	14	—	—	1	2	3	—	—	5	6	8	—	—	7
—	—	—	—	—	—	1	5	—	—	—	—	—	—	—	—	—	—	—	—	7.01
—	—	—	—	—	3	3	5	—	—	—	—	—	—	—	2	2	2	—	—	7.02
—	—	—	—	—	—	—	—	—	—	—	—	—	—	—	2	2	2	—	—	7.03
—	—	—	—	—	—	—	—	—	—	—	—	—	—	—	—	—	—	—	—	7.04
—	—	—	—	—	—	—	—	—	—	—	—	—	—	—	—	—	—	—	—	7.05
—	—	—	—	—	—	—	—	—	—	—	—	—	—	—	—	—	—	—	—	7.06
—	—	—	—	—	—	—	—	—	—	1	1	1	—	—	1	1	1	—	—	7.07
—	—	—	—	—	—	—	—	—	—	—	—	—	—	—	—	—	—	—	—	7.08
—	—	—	—	—	—	—	—	—	—	—	—	—	—	—	—	—	—	—	—	8
—	—	—	—	—	—	—	—	—	—	—	—	—	—	—	—	—	—	—	—	8.01
—	—	—	—	—	1	2	2	—	—	—	—	—	—	—	1	2	3	—	—	8.02
—	—	—	—	—	—	—	—	—	—	—	—	—	—	—	—	—	—	—	—	8.03
1	1	1	1	1	6	7	7	2	3	7	7	8	1	1	6	6	6	—	—	9
1	1	1	1	1	3	4	4	—	—	5	5	5	—	—	4	4	4	—	—	9.01
—	—	—	—	—	2	2	2	2	3	1	1	2	1	1	1	1	1	—	—	9.02
—	—	—	—	—	1	1	1	—	—	1	1	1	—	—	1	1	1	—	—	9.03
—	—	—	—	—	—	—	—	—	—	—	—	—	—	—	—	—	—	—	—	9.04
—	—	—	—	—	—	—	—	—	—	—	—	—	—	—	—	—	—	—	—	9.08
16	17	28	11	42	146	153	275	43	399	78	83	152	34	175	111	117	309	17	404	



N. classificazione	RAMI E CLASSI DI ATTIVITÀ ECONOMICA	14. BELFORTE MONFERRATO					15. BERGAMASCO					16. BERZANO DI TORTONA					
		Im- prese	Unità locali				Im- prese	Unità locali				Im- prese	Unità locali				
			Totale		con forza motrice			Totale		con forza motrice			Totale		con forza motrice		
			N	Ad- detti	N	Poten- za utiliz- zabile HP		N	Ad- detti	N	Poten- za utiliz- zabile HP		N	Ad- detti	N	Poten- za utiliz- zabile HP	
1	AGRICOLTURA, FORESTE, CACCIA E PESCA	—	—	—	—	—	—	—	—	—	—	—	—	—	—	—	—
1.03	Foreste . . . . .	—	—	—	—	—	—	—	—	—	—	—	—	—	—	—	—
1.04	Pesca . . . . .	—	—	—	—	—	—	—	—	—	—	—	—	—	—	—	—
1.05	Attività connesse con l'agricoltura . . .	—	—	—	—	—	—	—	—	—	—	—	—	—	—	—	—
2	INDUSTRIE ESTRATTIVE . . . . .	—	—	—	—	—	—	—	—	—	—	—	—	—	—	—	—
2.01	Estraz. di carboni fossili e di torba . .	—	—	—	—	—	—	—	—	—	—	—	—	—	—	—	—
2.02	Estraz. di combustibili liquidi e gassosi	—	—	—	—	—	—	—	—	—	—	—	—	—	—	—	—
2.03	Estraz. di minerali metalliferi . . . . .	—	—	—	—	—	—	—	—	—	—	—	—	—	—	—	—
2.04	Estraz. di altri minerali . . . . .	—	—	—	—	—	—	—	—	—	—	—	—	—	—	—	—
3	INDUSTRIE MANIFATTURIERE . . . . .	4	4	8	2	19	18	18	24	9	42	1	1	1	—	—	—
3.01	Industrie alimentari e affini . . . . .	2	2	5	2	19	5	5	9	5	25	—	—	—	—	—	—
3.02	Industria del tabacco . . . . .	—	—	—	—	—	—	—	—	—	—	—	—	—	—	—	—
3.03	Seta, cotone e lav. fibre tess. artificiali	—	—	—	—	—	—	—	—	—	—	—	—	—	—	—	—
3.04	Industrie della lana . . . . .	—	—	—	—	—	—	—	—	—	—	—	—	—	—	—	—
3.05	Industrie delle fibre dure e tessili varie	—	—	—	—	—	1	1	1	—	—	—	—	—	—	—	—
3.06	Ind. del vestiario e dell'abbigliamento .	1	1	1	—	—	5	5	7	—	—	—	—	—	—	—	—
3.07	Industrie delle calzature . . . . .	—	—	—	—	—	3	3	3	—	—	—	—	—	—	—	—
3.08	Industrie delle pelli e del cuoio . . . .	—	—	—	—	—	—	—	—	—	—	—	—	—	—	—	—
3.09	Industria mobilio e arredam. in legno .	—	—	—	—	—	—	—	—	—	—	—	—	—	—	—	—
3.10	Industrie del legno . . . . .	—	—	—	—	—	3	3	3	3	16	1	1	1	—	—	—
3.11	Industrie metallurgiche . . . . .	—	—	—	—	—	—	—	—	—	—	—	—	—	—	—	—
3.12	Macchine non elettr., carpent. metallica	—	—	—	—	—	—	—	—	—	—	—	—	—	—	—	—
3.13	Macchine e apparecchi elettrici . . .	—	—	—	—	—	—	—	—	—	—	—	—	—	—	—	—
3.14	Mecc. di precisione; oreficeria, argenteria	—	—	—	—	—	—	—	—	—	—	—	—	—	—	—	—
3.15	Officine meccaniche . . . . .	1	1	2	—	—	1	1	1	1	1	—	—	—	—	—	—
3.16	Industrie costruz. mezzi di trasporto . .	—	—	—	—	—	—	—	—	—	—	—	—	—	—	—	—
3.17	Industrie lavor. minerali non metalliferi	—	—	—	—	—	—	—	—	—	—	—	—	—	—	—	—
3.18	Industrie chimiche . . . . .	—	—	—	—	—	—	—	—	—	—	—	—	—	—	—	—
3.19	Industrie derivati petrolio e carbone . .	—	—	—	—	—	—	—	—	—	—	—	—	—	—	—	—
3.20	Industrie della gomma elastica . . . . .	—	—	—	—	—	—	—	—	—	—	—	—	—	—	—	—
3.21	Prod. cellul. per tess., fibre tess. artific.	—	—	—	—	—	—	—	—	—	—	—	—	—	—	—	—
3.22	Industrie della carta e cartotecnica . . .	—	—	—	—	—	—	—	—	—	—	—	—	—	—	—	—
3.23	Industrie poligrafiche ed editoriali . . .	—	—	—	—	—	—	—	—	—	—	—	—	—	—	—	—
3.24	Industrie foto-fono-cinematografiche . .	—	—	—	—	—	—	—	—	—	—	—	—	—	—	—	—
3.25	Produz. oggetti in materie plastiche . .	—	—	—	—	—	—	—	—	—	—	—	—	—	—	—	—
3.26	Industrie manifatturiere varie . . . . .	—	—	—	—	—	—	—	—	—	—	—	—	—	—	—	—
4	COSTRUZIONI E INSTALL. DI IMPIANTI . .	—	—	—	—	—	2	2	12	1	1	—	—	—	—	—	—
4.01	Costruzioni . . . . .	—	—	—	—	—	2	2	12	1	1	—	—	—	—	—	—
4.02	Installazione impianti . . . . .	—	—	—	—	—	—	—	—	—	—	—	—	—	—	—	—
5	ENERGIA ELETTRICA, GAS E ACQUA . . . . .	—	—	—	—	—	—	—	—	—	—	—	—	—	—	—	—
5.01	Produz. e distribuz. di energia elettrica	—	—	—	—	—	—	—	—	—	—	—	—	—	—	—	—
5.02	Produzione e distribuzione di gas . . . .	—	—	—	—	—	—	—	—	—	—	—	—	—	—	—	—
5.03	Distribuzione di acqua . . . . .	—	—	—	—	—	—	—	—	—	—	—	—	—	—	—	—
6	COMMERCIO . . . . .	5	5	6	3	3	21	21	34	2	2	4	4	8	—	—	—
6.01	Commercio all'ingrosso . . . . .	—	—	—	—	—	2	2	5	—	—	3	3	6	—	—	—
6.02	Comm. al minuto generi alimentari . . .	3	3	4	3	3	8	8	15	2	2	1	1	2	—	—	—
6.03	Comm. al min. prod. tess. e art. abbigl.	—	—	—	—	—	4	4	6	—	—	—	—	—	—	—	—
6.04	Comm. al minuto prod. meccanici . . . .	—	—	—	—	—	1	1	1	—	—	—	—	—	—	—	—
6.05	Comm. al min. gen. alim. e non alim. . . .	—	—	—	—	—	—	—	—	—	—	—	—	—	—	—	—
6.06	Commercio ambulante . . . . .	1	1	1	—	—	2	2	2	—	—	—	—	—	—	—	—
6.07	Alberghi e pubblici esercizi . . . . .	1	1	1	—	—	3	3	4	—	—	—	—	—	—	—	—
6.08	Attività ausiliarie del commercio . . . .	—	—	—	—	—	1	1	1	—	—	—	—	—	—	—	—
7	TRASPORTI E COMUNICAZIONI . . . . .	—	1	2	—	—	—	2	8	—	—	—	—	—	—	—	—
7.01	Trasporti ferrov. e tramv. extraurbani .	—	—	—	—	—	—	1	4	—	—	—	—	—	—	—	—
7.02	Trasporti extraurbani su strada . . . . .	—	—	—	—	—	—	—	—	—	—	—	—	—	—	—	—
7.03	Trasporti urbani . . . . .	—	—	—	—	—	—	—	—	—	—	—	—	—	—	—	—
7.04	Trasporti lacuali e fluviali . . . . .	—	—	—	—	—	—	—	—	—	—	—	—	—	—	—	—
7.05	Trasporti marittimi . . . . .	—	—	—	—	—	—	—	—	—	—	—	—	—	—	—	—
7.06	Trasporti aerei . . . . .	—	—	—	—	—	—	—	—	—	—	—	—	—	—	—	—
7.07	Attività ausiliarie dei trasporti . . . .	—	—	—	—	—	—	—	—	—	—	—	—	—	—	—	—
7.08	Comunicazioni . . . . .	—	1	2	—	—	—	1	4	—	—	—	—	—	—	—	—
8	CREDITO E ASSICURAZIONE . . . . .	—	—	—	—	—	1	2	6	—	—	—	—	—	—	—	—
8.01	Credito . . . . .	—	—	—	—	—	—	1	2	—	—	—	—	—	—	—	—
8.02	Assicurazione . . . . .	—	—	—	—	—	—	—	—	—	—	—	—	—	—	—	—
8.03	Gestioni finanziarie . . . . .	—	—	—	—	—	1	1	4	—	—	—	—	—	—	—	—
9	SERVIZI E ATTIVITÀ SOCIALI VARIE . . . .	1	1	1	—	—	5	5	6	—	—	—	—	—	—	—	—
9.01	Servizi per l'igiene e la pulizia . . . . .	1	1	1	—	—	3	3	3	—	—	—	—	—	—	—	—
9.02	Servizi dello spettacolo . . . . .	—	—	—	—	—	1	1	2	—	—	—	—	—	—	—	—
9.03	Servizi sanitari . . . . .	—	—	—	—	—	1	1	1	—	—	—	—	—	—	—	—
9.04	Servizi privati per l'istruzione . . . . .	—	—	—	—	—	—	—	—	—	—	—	—	—	—	—	—
9.08	Servizi vari, non altrove classificati . .	—	—	—	—	—	—	—	—	—	—	—	—	—	—	—	—
	<b>TOTALE . . . . .</b>	<b>10</b>	<b>11</b>	<b>17</b>	<b>5</b>	<b>22</b>	<b>50</b>	<b>54</b>	<b>98</b>	<b>13</b>	<b>51</b>	<b>5</b>	<b>5</b>	<b>9</b>	<b>—</b>	<b>—</b>	<b>—</b>

## unità locali per comune

17. BISTAGNO					18. BORGHETTO DI BORBERA					19. BORGORATTO ALESSANDRINO					20. BORGO SAN MARTINO					N classi- fica- zione
Im- prese	Unità locali				Im- prese	Unità locali				Im- prese	Unità locali				Im- prese	Unità locali				
	Totale		con forza motrice			Totale		con forza motrice			Totale		con forza motrice			Totale		con forza motrice		
	N	Ad- detti	N	Poten- za utiliz- zabile HP		N	Ad- detti	N	Poten- za utiliz- zabile HP		N	Ad- detti	N	Poten- za utiliz- zabile HP		N	Ad- detti	N	Poten- za utiliz- zabile HP	
1	1	5	1	22	4	4	8	—	—	1	1	4	—	—	—	—	—	—	1	
—	—	—	—	—	—	—	—	—	—	—	—	—	—	—	—	—	—	—	1.03	
—	—	—	—	—	—	—	—	—	—	—	—	—	—	—	—	—	—	—	1.04	
1	1	5	1	22	4	4	8	—	—	1	1	4	—	—	—	—	—	—	1.05	
—	—	—	—	—	—	—	—	—	—	—	—	—	—	—	—	—	—	—	2	
—	—	—	—	—	—	—	—	—	—	—	—	—	—	—	—	—	—	—	2.01	
—	—	—	—	—	—	—	—	—	—	—	—	—	—	—	—	—	—	—	2.02	
—	—	—	—	—	—	—	—	—	—	—	—	—	—	—	—	—	—	—	2.03	
—	—	—	—	—	—	—	—	—	—	—	—	—	—	—	—	—	—	—	2.04	
19	20	51	12	135	18	18	29	11	83	13	14	18	5	61	28	28	48	13	155	3
2	2	16	2	76	3	3	3	1	15	1	1	2	1	25	2	2	6	2	52	3.01
—	—	—	—	—	—	—	—	—	—	—	—	—	—	—	—	—	—	—	—	3.02
—	—	—	—	—	—	—	—	—	—	—	—	—	—	—	—	—	—	—	—	3.03
—	—	—	—	—	—	—	—	—	—	—	—	—	—	—	—	—	—	—	—	3.04
1	1	1	—	—	2	2	2	—	—	—	—	—	—	—	4	4	5	1	1	3.05
2	2	4	—	—	3	3	3	—	—	3	3	5	—	—	9	9	9	—	—	3.06
3	3	3	—	—	—	—	—	—	—	2	2	2	—	—	2	2	2	—	—	3.07
—	—	—	—	—	—	—	—	—	—	—	—	—	—	—	1	1	1	—	—	3.08
2	2	11	1	19	1	1	2	1	5	—	—	—	—	—	—	—	—	—	—	3.09
2	3	3	3	14	5	5	6	5	25	2	2	3	2	31	3	3	12	3	43	3.10
—	—	—	—	—	—	—	—	—	—	—	—	—	—	—	—	—	—	—	—	3.11
—	—	—	—	—	—	—	—	—	—	—	—	—	—	—	—	—	—	—	—	3.12
—	—	—	—	—	—	—	—	—	—	—	—	—	—	—	—	—	—	—	—	3.13
—	—	—	—	—	—	—	—	—	—	—	—	—	—	—	—	—	—	—	—	3.14
7	7	13	6	26	1	1	2	1	6	5	6	6	2	5	7	7	13	7	59	3.15
—	—	—	—	—	—	—	—	—	—	—	—	—	—	—	—	—	—	—	—	3.16
—	—	—	—	—	2	3	41	2	11	—	—	—	—	—	1	1	8	1	2	4
—	—	—	—	—	2	3	41	2	11	—	—	—	—	—	1	1	8	1	2	4.01
—	—	—	—	—	—	—	—	—	—	—	—	—	—	—	—	—	—	—	—	4.02
—	1	7	1	46	1	1	1	1	7	—	—	—	—	—	1	1	11	1	39	5
—	1	7	1	46	—	—	—	—	—	—	—	—	—	—	—	—	—	—	—	5.01
—	—	—	—	—	—	—	—	—	—	—	—	—	—	—	—	—	—	—	—	5.02
—	—	—	—	—	1	1	1	1	7	—	—	—	—	—	1	1	11	1	39	5.03
76	76	122	11	100	61	61	88	26	34	23	26	42	8	6	39	39	74	8	49	6
7	7	14	1	68	8	8	12	1	9	2	2	3	—	—	11	11	34	3	40	6.01
25	25	45	8	30	23	23	32	15	16	9	9	21	5	3	12	12	18	4	5	6.02
2	2	3	—	—	5	5	7	1	..	3	3	3	—	—	5	5	6	—	—	6.03
5	5	10	1	1	6	6	7	2	2	1	3	3	—	—	2	2	3	—	—	6.04
—	—	—	—	—	—	—	—	—	—	1	1	1	—	—	—	—	—	—	—	6.05
28	28	34	—	—	10	10	11	—	—	3	3	3	—	—	4	4	7	—	—	6.06
9	9	16	1	1	8	8	18	7	7	3	3	6	3	3	4	4	5	1	4	6.07
—	—	—	—	—	1	1	1	—	—	1	2	2	—	—	1	1	1	—	—	6.08
6	8	17	—	—	2	4	12	—	—	2	4	8	—	—	3	5	12	—	—	7
—	1	8	—	—	—	—	—	—	—	—	1	3	—	—	—	1	4	—	—	7.01
—	—	—	—	—	1	2	2	—	—	1	1	1	—	—	3	3	6	—	—	7.02
1	1	1	—	—	—	—	—	—	—	—	—	—	—	—	—	—	—	—	—	7.03
—	—	—	—	—	—	—	—	—	—	—	—	—	—	—	—	—	—	—	—	7.04
—	—	—	—	—	—	—	—	—	—	—	—	—	—	—	—	—	—	—	—	7.05
—	—	—	—	—	—	—	—	—	—	—	—	—	—	—	—	—	—	—	—	7.06
5	5	5	—	—	1	1	5	—	—	1	1	2	—	—	—	—	—	—	—	7.07
—	1	3	—	—	—	1	5	—	—	—	1	2	—	—	—	1	2	—	—	7.08
1	3	7	—	—	—	—	—	—	—	—	—	—	—	—	1	2	4	—	—	8
—	1	3	—	—	—	—	—	—	—	—	—	—	—	—	—	1	3	—	—	8.01
—	—	—	—	—	—	—	—	—	—	—	—	—	—	—	—	—	—	—	—	8.02
1	2	4	—	—	—	—	—	—	—	—	—	—	—	—	1	1	1	—	—	8.03
10	10	11	—	—	3	3	3	—	—	3	4	5	1	1	5	5	10	3	4	9
9	9	10	—	—	3	3	3	—	—	3	3	4	—	—	3	3	5	2	4	9.01
—	—	—	—	—	—	—	—	—	—	—	1	1	1	1	1	1	3	1	..	9.02
1	1	1	—	—	—	—	—	—	—	—	—	—	—	—	1	1	2	—	—	9.03
—	—	—	—	—	—	—	—	—	—	—	—	—	—	—	—	—	—	—	—	9.04
—	—	—	—	—	—	—	—	—	—	—	—	—	—	—	—	—	—	—	—	9.08
113	119	220	25	303	91	94	182	40	135	42	49	77	14	68	78	81	167	26	249	

N classi- fica- zione	RAMI E CLASSI DI ATTIVITÀ ECONOMICA	21. BOSCO MARENCO					22. BÒSIO					23. BÒZZOLE				
		Im- prese	Unità locali				Im- prese	Unità locali				Im- prese	Unità locali			
			Totale		con forza motrice			Totale		con forza motrice			Totale		con forza motrice	
			N	Ad- detti	N	Poten- za utiliz- zabile HP		N	Ad- detti	N	Poten- za utiliz- zabile HP		N	Ad- detti	N	Poten- za utiliz- zabile HP
1	AGRICOLTURA, FORESTE, CACCIA E PESCA	4	4	7	—	—	—	—	—	—	5	5	20	1	12	
1.03	Foreste . . . . .	—	—	—	—	—	—	—	—	—	1	1	5	—	—	
1.04	Pesca . . . . .	—	—	—	—	—	—	—	—	—	—	—	—	—	—	
1.05	Attività connesse con l'agricoltura . . . . .	4	4	7	—	—	—	—	—	—	4	4	15	1	12	
2	INDUSTRIE ESTRATTIVE . . . . .	—	—	—	—	—	—	—	—	—	—	—	—	—	—	
2.01	Estraz. di carboni fossili e di torba . . . . .	—	—	—	—	—	—	—	—	—	—	—	—	—	—	
2.02	Estraz. di combustibili liquidi e gassosi . . . . .	—	—	—	—	—	—	—	—	—	—	—	—	—	—	
2.03	Estraz. di minerali metalliferi . . . . .	—	—	—	—	—	—	—	—	—	—	—	—	—	—	
2.04	Estraz. di altri minerali. . . . .	—	—	—	—	—	—	—	—	—	—	—	—	—	—	
3	INDUSTRIE MANIFATTURIERE . . . . .	45	46	161	28	1.005	24	24	33	12	60	11	11	31	2	204
3.01	Industrie alimentari e affini. . . . .	7	7	19	7	159	3	3	6	3	15	—	—	—	—	—
3.02	Industria del tabacco. . . . .	—	—	—	—	—	—	—	—	—	—	—	—	—	—	—
3.03	Seta, cotone e lav. fibre tess. artificiali . . . . .	—	—	—	—	—	—	—	—	—	—	—	—	—	—	—
3.04	Industrie della lana . . . . .	—	—	—	—	—	—	—	—	—	—	—	—	—	—	—
3.05	Industrie delle fibre dure e tessili varie . . . . .	2	2	16	1	6	2	2	3	—	—	—	—	—	—	—
3.06	Ind. del vestiario e dell'abbigliamento . . . . .	5	5	7	—	—	6	6	7	—	—	4	4	4	—	—
3.07	Industrie delle calzature . . . . .	4	4	4	—	—	3	3	3	—	—	1	1	1	—	—
3.08	Industrie delle pelli e del cuoio . . . . .	—	—	—	—	—	—	—	—	—	—	—	—	—	—	—
3.09	Industria mobilio e arredam. in legno . . . . .	1	1	2	1	9	—	—	—	—	—	1	1	15	1	200
3.10	Industrie del legno. . . . .	8	8	12	6	54	6	6	9	6	35	1	1	6	—	—
3.11	Industrie metallurgiche . . . . .	—	—	—	—	—	—	—	—	—	—	—	—	—	—	—
3.12	Macchine non elettr., carpent. metallica . . . . .	2	2	17	2	42	—	—	—	—	—	—	—	—	—	—
3.13	Macchine e apparecchi elettrici . . . . .	—	—	—	—	—	—	—	—	—	—	—	—	—	—	—
3.14	Mecc. di precisione; oreficeria, argenteria . . . . .	—	—	—	—	—	—	—	—	—	—	1	1	2	—	—
3.15	Officine meccaniche. . . . .	11	11	15	6	16	4	4	5	3	10	3	3	3	1	4
3.16	Industrie costruz. mezzi di trasporto . . . . .	—	—	—	—	—	—	—	—	—	—	—	—	—	—	—
3.17	Industrie lavor. minerali non metalliferi . . . . .	3	3	36	3	160	—	—	—	—	—	—	—	—	—	—
3.18	Industrie chimiche . . . . .	2	2	3	1	8	—	—	—	—	—	—	—	—	—	—
3.19	Industrie derivati petrolio e carbone . . . . .	—	—	—	—	—	—	—	—	—	—	—	—	—	—	—
3.20	Industrie della gomma elastica . . . . .	—	—	—	—	—	—	—	—	—	—	—	—	—	—	—
3.21	Prod. cellul. per tess., fibre tess. artificiose . . . . .	—	—	—	—	—	—	—	—	—	—	—	—	—	—	—
3.22	Industrie della carta e cartotecnica . . . . .	—	1	30	1	551	—	—	—	—	—	—	—	—	—	—
3.23	Industrie poligrafiche ed editoriali . . . . .	—	—	—	—	—	—	—	—	—	—	—	—	—	—	—
3.24	Industrie foto-fono-cinematografiche . . . . .	—	—	—	—	—	—	—	—	—	—	—	—	—	—	—
3.25	Produs. oggetti in materie plastiche . . . . .	—	—	—	—	—	—	—	—	—	—	—	—	—	—	—
3.26	Industrie manifatturiere varie . . . . .	—	—	—	—	—	—	—	—	—	—	—	—	—	—	—
4	CONSTRUZIONI E INSTALL. DI IMPIANTI . . . . .	5	6	29	1	5	3	3	24	2	9	2	2	7	—	—
4.01	Costruzioni . . . . .	5	6	29	1	5	3	3	24	2	9	2	2	7	—	—
4.02	Installazione impianti. . . . .	—	—	—	—	—	—	—	—	—	—	—	—	—	—	—
5	ENERGIA ELETTRICA, GAS E ACQUA . . . . .	1	1	2	1	8	—	—	—	—	—	—	—	—	—	—
5.01	Produs. e distribuz. di energia elettrica . . . . .	—	—	—	—	—	—	—	—	—	—	—	—	—	—	—
5.02	Produzione e distribuzione di gas . . . . .	—	—	—	—	—	—	—	—	—	—	—	—	—	—	—
5.03	Distribuzione di acqua . . . . .	1	1	2	1	8	—	—	—	—	—	—	—	—	—	—
6	COMMERCIO . . . . .	60	60	105	21	66	69	69	111	37	47	11	11	19	6	19
6.01	Commercio all'ingrosso . . . . .	8	8	8	1	1	26	26	36	18	29	1	1	3	1	16
6.02	Comm. al minuto generi alimentari . . . . .	27	27	52	16	47	17	17	34	12	11	5	5	8	3	1
6.03	Comm. al min. prod. tess. e art. abbigl. . . . .	3	3	3	—	—	3	3	4	—	—	1	1	1	—	—
6.04	Comm. al minuto prod. meccanici . . . . .	9	9	14	1	14	4	4	6	2	2	1	1	1	—	—
6.05	Comm. al min. gen. alim. e non alim. . . . .	3	3	6	—	—	2	2	3	1	1	—	—	—	—	—
6.06	Commercio ambulante . . . . .	2	2	4	—	—	10	10	14	—	—	1	1	2	—	—
6.07	Alberghi e pubblici esercizi . . . . .	8	8	18	3	4	7	7	14	4	4	2	2	4	2	2
6.08	Attività ausiliarie del commercio . . . . .	—	—	—	—	—	—	—	—	—	—	—	—	—	—	—
7	TRASPORTI E COMUNICAZIONI . . . . .	1	2	9	—	—	3	4	8	—	—	—	1	2	—	—
7.01	Trasporti ferroviari e tramv. extraurbani . . . . .	—	—	—	—	—	—	—	—	—	—	—	—	—	—	—
7.02	Trasporti extraurbani su strada . . . . .	1	1	2	—	—	3	3	6	—	—	—	—	—	—	—
7.03	Trasporti urbani . . . . .	—	—	—	—	—	—	—	—	—	—	—	—	—	—	—
7.04	Trasporti lacuali e fluviali. . . . .	—	—	—	—	—	—	—	—	—	—	—	—	—	—	—
7.05	Trasporti marittimi. . . . .	—	—	—	—	—	—	—	—	—	—	—	—	—	—	—
7.06	Trasporti aerei. . . . .	—	—	—	—	—	—	—	—	—	—	—	—	—	—	—
7.07	Attività ausiliarie dei trasporti . . . . .	—	—	—	—	—	—	—	—	—	—	—	—	—	—	—
7.08	Comunicazioni . . . . .	—	1	7	—	—	—	1	2	—	—	—	1	2	—	—
8	CREDITO E ASSICURAZIONE . . . . .	1	3	8	—	—	—	2	2	—	—	1	2	3	—	—
8.01	Credito . . . . .	—	1	4	—	—	—	1	1	—	—	—	1	1	—	—
8.02	Assicurazione . . . . .	—	—	—	—	—	—	—	—	—	—	—	—	—	—	—
8.03	Gestioni finanziarie . . . . .	1	2	4	—	—	—	1	1	—	—	1	1	2	—	—
9	SERVIZI E ATTIVITÀ SOCIALI VARIE . . . . .	8	11	16	2	1	5	5	6	2	1	3	3	4	1	1
9.01	Servizi per l'igiene e la pulizia . . . . .	8	9	12	1	..	4	4	4	1	1	1	1	2	—	—
9.02	Servizi dello spettacolo . . . . .	—	1	2	1	1	1	1	2	1	..	1	1	1	1	1
9.03	Servizi sanitari. . . . .	—	1	2	—	—	—	—	—	—	—	1	1	1	—	—
9.04	Servizi privati per l'istruzione. . . . .	—	—	—	—	—	—	—	—	—	—	—	—	—	—	—
9.08	Servizi vari, non altrove classificati . . . . .	—	—	—	—	—	—	—	—	—	—	—	—	—	—	—
	<b>TOTALE . . .</b>	<b>125</b>	<b>133</b>	<b>337</b>	<b>53</b>	<b>1.085</b>	<b>104</b>	<b>107</b>	<b>184</b>	<b>53</b>	<b>117</b>	<b>33</b>	<b>35</b>	<b>86</b>	<b>10</b>	<b>236</b>

## unità locali per comune

24. BRIGNANO - FRASCATA					25. CABELLA LIGURE					26. CAMAGNA					27. CAMINO					N classi- fica- zione		
Im- prese	Unità locali				Im- prese	Unità locali				Im- prese	Unità locali				Im- prese	Unità locali						
	Totale		con forza motrice			Totale		con forza motrice			Totale		con forza motrice			Totale		con forza motrice				
	N	Ad- detti	N	Poten- za utilizzabile HP		N	Ad- detti	N	Poten- za utilizzabile HP		N	Ad- detti	N	Poten- za utilizzabile HP		N	Ad- detti	N	Poten- za utilizzabile HP			
---	---	---	---	---	2	2	4	---	---	3	3	8	---	---	7	7	9	---	---	1		
---	---	---	---	---	---	---	---	---	---	---	---	---	---	---	---	---	---	---	---	1.03		
---	---	---	---	---	2	2	4	---	---	3	3	8	---	---	7	7	9	---	---	1.04		
---	---	---	---	---	---	---	---	---	---	---	---	---	---	---	---	---	---	---	---	1.05		
---	---	---	---	---	---	---	---	---	---	---	---	---	---	---	---	---	---	---	---	2		
---	---	---	---	---	---	---	---	---	---	---	---	---	---	---	---	---	---	---	---	2.01		
---	---	---	---	---	---	---	---	---	---	---	---	---	---	---	---	---	---	---	---	2.02		
---	---	---	---	---	---	---	---	---	---	---	---	---	---	---	---	---	---	---	---	2.03		
---	---	---	---	---	---	---	---	---	---	---	---	---	---	---	---	---	---	---	---	2.04		
9	9	33	5	147	29	29	38	10	56	19	19	25	---	---	27	27	52	8	103	3		
1	1	2	---	---	4	4	7	4	22	1	1	2	---	---	3	3	16	3	68	3.01		
---	---	---	---	---	---	---	---	---	---	---	---	---	---	---	---	---	---	---	---	3.02		
---	---	---	---	---	---	---	---	---	---	---	---	---	---	---	---	---	---	---	---	3.03		
---	---	---	---	---	4	4	4	---	---	2	2	3	---	---	3	3	3	---	---	3.04		
---	---	---	---	---	11	11	12	---	---	7	7	9	---	---	13	13	17	---	---	3.05		
2	2	2	---	---	---	---	---	---	---	2	2	2	---	---	1	1	1	---	---	3.06		
1	1	2	1	4	1	1	1	---	---	---	---	---	---	---	---	---	---	---	---	3.07		
2	2	3	1	2	5	5	7	4	28	4	4	5	---	---	3	3	4	2	13	3.08		
---	---	---	---	---	---	---	---	---	---	---	---	---	---	---	---	---	---	---	---	3.09		
---	---	---	---	---	---	---	---	---	---	---	---	---	---	---	1	1	7	1	20	3.10		
---	---	---	---	---	---	---	---	---	---	---	---	---	---	---	---	---	---	---	---	3.11		
---	---	---	---	---	---	---	---	---	---	---	---	---	---	---	---	---	---	---	---	3.12		
---	---	---	---	---	---	---	---	---	---	---	---	---	---	---	---	---	---	---	---	3.13		
2	2	2	2	9	4	4	7	2	6	3	3	4	---	---	3	3	4	2	2	3.14		
1	1	22	1	132	---	---	---	---	---	---	---	---	---	---	---	---	---	---	---	3.15		
---	---	---	---	---	---	---	---	---	---	---	---	---	---	---	---	---	---	---	---	3.16		
---	---	---	---	---	---	---	---	---	---	---	---	---	---	---	---	---	---	---	---	3.17		
---	---	---	---	---	---	---	---	---	---	---	---	---	---	---	---	---	---	---	---	3.18		
---	---	---	---	---	---	---	---	---	---	---	---	---	---	---	---	---	---	---	---	3.19		
---	---	---	---	---	---	---	---	---	---	---	---	---	---	---	---	---	---	---	---	3.20		
---	---	---	---	---	---	---	---	---	---	---	---	---	---	---	---	---	---	---	---	3.21		
---	---	---	---	---	---	---	---	---	---	---	---	---	---	---	---	---	---	---	---	3.22		
---	---	---	---	---	---	---	---	---	---	---	---	---	---	---	---	---	---	---	---	3.23		
---	---	---	---	---	---	---	---	---	---	---	---	---	---	---	---	---	---	---	---	3.24		
---	---	---	---	---	---	---	---	---	---	---	---	---	---	---	---	---	---	---	---	3.25		
---	---	---	---	---	---	---	---	---	---	---	---	---	---	---	---	---	---	---	---	3.26		
1	1	13	---	---	4	4	46	3	36	3	3	11	---	---	1	1	3	---	---	4		
1	1	13	---	---	4	4	46	3	36	3	3	11	---	---	1	1	3	---	---	4.01		
---	---	---	---	---	---	---	---	---	---	---	---	---	---	---	---	---	---	---	---	---	4.02	
---	---	---	---	---	1	2	8	2	69	---	---	---	---	---	---	---	---	---	---	---	5	
---	---	---	---	---	1	2	8	2	69	---	---	---	---	---	---	---	---	---	---	---	5.01	
---	---	---	---	---	---	---	---	---	---	---	---	---	---	---	---	---	---	---	---	---	5.02	
---	---	---	---	---	---	---	---	---	---	---	---	---	---	---	---	---	---	---	---	---	5.03	
21	21	45	6	28	54	56	126	27	30	20	20	27	---	---	33	33	56	17	18	6		
11	11	23	3	25	6	6	9	---	---	1	1	1	---	---	6	6	8	2	7	6.01		
3	3	6	---	---	22	24	54	13	13	5	5	11	---	---	14	14	29	13	10	6.02		
---	---	---	---	---	5	5	11	2	4	4	4	4	---	---	---	---	---	---	---	---	6.03	
1	1	2	1	1	3	3	5	2	4	---	---	---	---	---	---	---	---	---	---	---	6.04	
3	3	8	1	1	1	1	2	---	---	5	5	5	---	---	2	2	2	---	---	---	6.05	
2	2	3	---	---	2	2	2	---	---	3	3	4	---	---	4	4	6	---	---	---	6.06	
1	1	3	1	1	15	15	43	10	9	2	2	2	---	---	6	6	10	2	1	---	6.07	
---	---	---	---	---	---	---	---	---	---	---	---	---	---	---	1	1	1	---	---	---	---	6.08
2	3	4	---	---	2	3	19	1	2	4	5	8	---	---	8	9	18	---	---	---	7	
---	---	---	---	---	---	---	---	---	---	---	---	---	---	---	---	---	---	---	---	---	---	7.01
2	2	2	---	---	2	2	13	1	2	3	3	4	---	---	8	8	12	---	---	---	7.02	
---	---	---	---	---	---	---	---	---	---	---	---	---	---	---	---	---	---	---	---	---	---	7.03
---	---	---	---	---	---	---	---	---	---	1	1	1	---	---	---	---	---	---	---	---	---	7.04
---	---	---	---	---	---	---	---	---	---	---	---	---	---	---	---	---	---	---	---	---	---	7.05
---	---	---	---	---	---	---	---	---	---	---	---	---	---	---	---	---	---	---	---	---	---	7.06
---	---	---	---	---	---	---	---	---	---	---	---	---	---	---	---	---	---	---	---	---	---	7.07
---	1	2	---	---	---	1	6	---	---	---	1	3	---	---	---	1	6	---	---	---	---	7.08
---	1	1	---	---	---	1	1	---	---	---	1	2	---	---	---	1	1	---	---	---	---	8
---	1	1	---	---	---	1	1	---	---	---	1	2	---	---	---	1	1	---	---	---	---	8.01
---	---	---	---	---	---	---	---	---	---	---	---	---	---	---	---	---	---	---	---	---	---	8.02
---	---	---	---	---	---	---	---	---	---	---	---	---	---	---	---	---	---	---	---	---	---	8.03
---	---	---	---	---	6	6	11	3	2	4	4	4	---	---	4	4	5	---	---	---	---	9
---	---	---	---	---	5	5	9	3	2	3	3	3	---	---	3	3	3	---	---	---	---	9.01
---	---	---	---	---	---	---	---	---	---	---	---	---	---	---	---	---	---	---	---	---	---	9.02
---	---	---	---	---	1	1	2	---	---	1	1	1	---	---	1	1	2	---	---	---	---	9.03
---	---	---	---	---	---	---	---	---	---	---	---	---	---	---	---	---	---	---	---	---	---	9.04
---	---	---	---	---	---	---	---	---	---	---	---	---	---	---	---	---	---	---	---	---	---	9.08
33	35	96	11	175	98	103	253	46	195	53	55	85	---	---	80	82	144	25	121	---	---	

N classi- fica- zione	RAMI E CLASSI DI ATTIVITÀ ECONOMICA	28. CANTALUPO LIGURE					29. CAPRIATA D'ORBA					30. CARONARA SCRIVIA				
		Im- prese	Unità locali				Im- prese	Unità locali				Im- prese	Unità locali			
			Totale		con forza motrice			Totale		con forza motrice			Totale		con forza motrice	
			N	Ad- detti	N	Poten- za utiliz- zabile HP		N	Ad- detti	N	Poten- za utiliz- zabile HP		N	Ad- detti	N	Poten- za utiliz- zabile HP
1	AGRICOLTURA, FORESTE, CACCIA E PESCA	2	2	5	—	—	3	3	9	1	133	3	3	4	—	—
1.03	Foreste . . . . .	—	—	—	—	—	—	—	—	—	—	—	—	—	—	—
1.04	Pesca . . . . .	—	—	—	—	—	—	—	—	—	—	—	—	—	—	—
1.05	Attività connesse con l'agricoltura . . .	2	2	5	—	—	3	3	9	1	133	3	3	4	—	—
2	INDUSTRIE ESTRATTIVE . . . . .	—	—	—	—	—	—	—	—	—	—	—	—	—	—	—
2.01	Estraz. di carboni fossili e di torba . .	—	—	—	—	—	—	—	—	—	—	—	—	—	—	—
2.02	Estraz. di combustibili liquidi e gassosi	—	—	—	—	—	—	—	—	—	—	—	—	—	—	—
2.03	Estraz. di minerali metalliferi . . . . .	—	—	—	—	—	—	—	—	—	—	—	—	—	—	—
2.04	Estraz. di altri minerali . . . . .	—	—	—	—	—	—	—	—	—	—	—	—	—	—	—
3	INDUSTRIE MANIFATTURIERE . . . . .	14	14	24	10	47	32	32	92	14	237	11	12	57	6	513
3.01	Industrie alimentari e affini . . . . .	4	4	8	4	16	5	5	41	3	178	2	3	23	2	385
3.02	Industria del tabacco . . . . .	—	—	—	—	—	—	—	—	—	—	—	—	—	—	—
3.03	Seta, cotone e lav. fibre tess. artificiali	—	—	—	—	—	—	—	—	—	—	1	1	5	1	16
3.04	Industrie della lana . . . . .	—	—	—	—	—	—	—	—	—	—	—	—	—	—	—
3.05	Industrie delle fibre dure e tessili varie	—	—	—	—	—	1	1	2	—	—	1	1	2	—	—
3.06	Ind. del vestiario e dell'abbigliamento .	2	2	4	—	—	6	6	9	—	—	3	3	3	—	—
3.07	Industrie delle calzature . . . . .	2	2	4	2	..	4	4	4	1	..	1	1	1	—	—
3.08	Industrie delle pelli e del cuoio . . . . .	—	—	—	—	—	—	—	—	—	—	—	—	—	—	—
3.09	Industria mobilio e arredam. in legno .	—	—	—	—	—	2	2	7	2	26	—	—	—	—	—
3.10	Industrie del legno . . . . .	1	1	2	1	20	4	4	6	2	12	—	—	—	—	—
3.11	Industrie metallurgiche . . . . .	—	—	—	—	—	—	—	—	—	—	—	—	—	—	—
3.12	Macchine non elettr., carpent. metallica	—	—	—	—	—	—	—	—	—	—	—	—	—	—	—
3.13	Macchine e apparecchi elettrici . . . . .	—	—	—	—	—	—	—	—	—	—	—	—	—	—	—
3.14	Mecc. di precisione; oreficeria, argenteria	—	—	—	—	—	1	1	8	1	11	—	—	—	—	—
3.15	Officine meccaniche . . . . .	5	5	6	3	11	8	8	14	5	10	2	2	2	2	15
3.16	Industrie costruz. mezzi di trasporto .	—	—	—	—	—	—	—	—	—	—	—	—	—	—	—
3.17	Industrie lavor. minerali non metalliferi	—	—	—	—	—	—	—	—	—	—	—	—	—	—	—
3.18	Industrie chimiche . . . . .	—	—	—	—	—	—	—	—	—	—	—	—	—	—	—
3.19	Industrie derivati petrolio e carbone .	—	—	—	—	—	—	—	—	—	—	—	—	—	—	—
3.20	Industrie della gomma elastica . . . . .	—	—	—	—	—	—	—	—	—	—	—	—	—	—	—
3.21	Prod. cellul. per tess., fibre tess. artifice.	—	—	—	—	—	—	—	—	—	—	—	—	—	—	—
3.22	Industrie della carta e cartotecnica . . .	—	—	—	—	—	—	—	—	—	—	1	1	21	1	97
3.23	Industrie poligrafiche ed editoriali . . .	—	—	—	—	—	—	—	—	—	—	—	—	—	—	—
3.24	Industrie foto-fono-cinematografiche . .	—	—	—	—	—	1	1	1	—	—	—	—	—	—	—
3.25	Prod. oggetti in materie plastiche . . .	—	—	—	—	—	—	—	—	—	—	—	—	—	—	—
3.26	Industrie manifatturiere varie . . . . .	—	—	—	—	—	—	—	—	—	—	—	—	—	—	—
4	CONSTRUZIONI E INSTALL. DI IMPIANTI .	3	3	3	—	—	4	5	25	2	35	—	2	18	—	—
4.01	Costruzioni . . . . .	3	3	3	—	—	4	5	25	2	35	—	2	18	—	—
4.02	Installazione impianti . . . . .	—	—	—	—	—	—	—	—	—	—	—	—	—	—	—
5	ENERGIA ELETTRICA, GAS E ACQUA . . . .	—	—	—	—	—	1	1	2	—	—	—	—	—	—	—
5.01	Prod. e distribuz. di energia elettrica	—	—	—	—	—	—	—	—	—	—	—	—	—	—	—
5.02	Produzione e distribuzione di gas . . . .	—	—	—	—	—	—	—	—	—	—	—	—	—	—	—
5.03	Distribuzione di acqua . . . . .	—	—	—	—	—	1	1	2	—	—	—	—	—	—	—
6	COMMERCIO . . . . .	24	24	40	7	9	46	46	82	20	27	11	13	22	1	2
6.01	Commercio all'ingrosso . . . . .	1	1	1	—	—	9	9	12	3	7	—	—	—	—	—
6.02	Comm. al minuto generi alimentari . . .	9	9	15	5	7	19	19	40	15	19	3	4	7	1	2
6.03	Comm. al min. prod. tess. e art. abbigl.	2	2	3	—	—	6	6	11	—	—	1	1	1	—	—
6.04	Comm. al minuto prod. meccanici . . . . .	1	1	2	—	—	6	6	8	1	1	1	1	2	—	—
6.05	Comm. al min. gen. alim. e non alim. . . .	—	—	—	—	—	1	1	1	—	—	2	2	3	—	—
6.06	Commercio ambulante . . . . .	6	6	8	—	—	—	—	—	—	—	2	2	3	—	—
6.07	Alberghi e pubblici esercizi . . . . .	5	5	11	2	2	3	3	7	1	..	2	2	5	—	—
6.08	Attività ausiliarie del commercio . . . .	—	—	—	—	—	2	2	3	—	—	—	1	1	—	—
7	TRASPORTI E COMUNICAZIONI. . . . .	5	6	25	—	—	6	7	17	1	1	1	3	4	—	—
7.01	Trasporti ferrov. e tramv. extraurbani .	—	—	—	—	—	—	—	—	—	—	—	1	1	—	—
7.02	Trasporti extraurbani su strada . . . . .	4	4	21	—	—	5	5	11	—	—	1	1	2	—	—
7.03	Trasporti urbani . . . . .	1	1	1	—	—	—	—	—	—	—	—	—	—	—	—
7.04	Trasporti lacuali e fluviali . . . . .	—	—	—	—	—	—	—	—	—	—	—	—	—	—	—
7.05	Trasporti marittimi . . . . .	—	—	—	—	—	—	—	—	—	—	—	—	—	—	—
7.06	Trasporti aerei . . . . .	—	—	—	—	—	—	—	—	—	—	—	—	—	—	—
7.07	Attività ausiliarie dei trasporti . . . . .	—	—	—	—	—	1	1	2	1	1	—	—	—	—	—
7.08	Comunicazioni . . . . .	—	1	3	—	—	—	1	4	—	—	—	1	1	—	—
8	CREDITO E ASSICURAZIONE. . . . .	—	1	1	—	—	1	2	3	1	..	—	1	1	—	—
8.01	Credito . . . . .	—	—	—	—	—	—	1	2	1	..	—	—	—	—	—
8.02	Assicurazione . . . . .	—	—	—	—	—	—	—	—	—	—	—	—	—	—	—
8.03	Gestioni finanziarie . . . . .	—	1	1	—	—	1	1	1	—	—	—	1	1	—	—
9	SERVIZI E ATTIVITÀ SOCIALI VARIE . . . .	2	2	2	—	—	7	7	10	2	2	1	1	1	—	—
9.01	Servizi per l'igiene e la pulizia . . . . .	2	2	2	—	—	5	5	5	1	2	1	1	1	—	—
9.02	Servizi dello spettacolo . . . . .	—	—	—	—	—	1	1	3	1	..	—	—	—	—	—
9.03	Servizi sanitari . . . . .	—	—	—	—	—	1	1	2	—	—	—	—	—	—	—
9.04	Servizi privati per l'istruzione . . . . .	—	—	—	—	—	—	—	—	—	—	—	—	—	—	—
9.08	Servizi vari, non altrove classificati . . .	—	—	—	—	—	—	—	—	—	—	—	—	—	—	—
	TOTALE . . . . .	<b>50</b>	<b>52</b>	<b>100</b>	<b>17</b>	<b>56</b>	<b>100</b>	<b>103</b>	<b>240</b>	<b>41</b>	<b>435</b>	<b>27</b>	<b>35</b>	<b>107</b>	<b>7</b>	<b>515</b>

## unità locali per comune

31. CARENTINO					32. CAREZZANO					33. CARPENETO					34. CARREGA LIGURE					N classi- fica- zione
Im- prese	Totale		con forza motrice		Im- prese	Totale		con forza motrice		Im- prese	Totale		con forza motrice		Im- prese	Totale		con forza motrice		
	N	Ad- detti	N	Poten- za utiliz- zabile HP		N	Ad- detti	N	Poten- za utiliz- zabile HP		N	Ad- detti	N	Poten- za utiliz- zabile HP		N	Ad- detti	N	Poten- za utiliz- zabile HP	
---	---	---	---	---	4	4	5	---	---	1	1	2	---	---	---	---	---	---	---	1
---	---	---	---	---	---	---	---	---	---	---	---	---	---	---	---	---	---	---	---	1.03
---	---	---	---	---	4	4	5	---	---	1	1	2	---	---	---	---	---	---	1.04	
---	---	---	---	---	1	1	4	1	35	---	---	---	---	---	---	---	---	---	1.05	
---	---	---	---	---	---	---	---	---	---	---	---	---	---	---	---	---	---	---	2	
---	---	---	---	---	---	---	---	---	---	---	---	---	---	---	---	---	---	---	2.01	
---	---	---	---	---	---	---	---	---	---	---	---	---	---	---	---	---	---	---	2.02	
---	---	---	---	---	1	1	4	1	35	---	---	---	---	---	---	---	---	---	2.03	
---	---	---	---	---	---	---	---	---	---	---	---	---	---	---	---	---	---	---	2.04	
5	5	29	3	3	16	16	29	9	125	19	19	30	7	40	6	6	8	5	38	3
---	---	---	---	---	1	1	1	1	8	2	2	3	1	5	2	2	3	2	18	3.01
---	---	---	---	---	---	---	---	---	---	---	---	---	---	---	---	---	---	---	---	3.02
---	---	---	---	---	---	---	---	---	---	---	---	---	---	---	---	---	---	---	---	3.03
---	---	---	---	---	---	---	---	---	---	---	---	---	---	---	---	---	---	---	---	3.04
---	---	---	---	---	---	---	---	---	---	3	3	3	---	---	---	---	---	---	---	3.05
3	3	27	3	3	3	3	3	---	---	5	5	9	---	---	---	---	---	---	---	3.06
---	---	---	---	---	1	1	1	---	---	1	1	1	---	---	1	1	1	1	3	3.07
---	---	---	---	---	1	1	2	---	---	---	---	---	---	---	---	---	---	---	---	3.08
---	---	---	---	---	---	---	---	---	---	---	---	---	---	---	---	---	---	---	---	3.09
2	2	2	---	---	5	5	15	4	101	5	5	8	5	34	3	3	4	2	17	3.10
---	---	---	---	---	---	---	---	---	---	---	---	---	---	---	---	---	---	---	---	3.11
---	---	---	---	---	---	---	---	---	---	---	---	---	---	---	---	---	---	---	---	3.12
---	---	---	---	---	---	---	---	---	---	---	---	---	---	---	---	---	---	---	---	3.13
---	---	---	---	---	---	---	---	---	---	---	---	---	---	---	---	---	---	---	---	3.14
---	---	---	---	---	5	5	7	4	16	3	3	6	1	1	---	---	---	---	---	3.15
---	---	---	---	---	---	---	---	---	---	---	---	---	---	---	---	---	---	---	---	3.16
---	---	---	---	---	---	---	---	---	---	---	---	---	---	---	---	---	---	---	---	3.17
---	---	---	---	---	---	---	---	---	---	---	---	---	---	---	---	---	---	---	---	3.18
---	---	---	---	---	---	---	---	---	---	---	---	---	---	---	---	---	---	---	---	3.19
---	---	---	---	---	---	---	---	---	---	---	---	---	---	---	---	---	---	---	---	3.20
---	---	---	---	---	---	---	---	---	---	---	---	---	---	---	---	---	---	---	---	3.21
---	---	---	---	---	---	---	---	---	---	---	---	---	---	---	---	---	---	---	---	3.22
---	---	---	---	---	---	---	---	---	---	---	---	---	---	---	---	---	---	---	---	3.23
---	---	---	---	---	---	---	---	---	---	---	---	---	---	---	---	---	---	---	---	3.24
---	---	---	---	---	---	---	---	---	---	---	---	---	---	---	---	---	---	---	---	3.25
---	---	---	---	---	---	---	---	---	---	---	---	---	---	---	---	---	---	---	---	3.26
---	---	---	---	---	1	1	17	---	---	3	3	9	---	---	---	---	---	---	---	4
---	---	---	---	---	1	1	17	---	---	3	3	9	---	---	---	---	---	---	---	4.01
---	---	---	---	---	---	---	---	---	---	---	---	---	---	---	---	---	---	---	---	4.02
---	---	---	---	---	---	---	---	---	---	---	---	---	---	---	2	2	4	2	20	5
---	---	---	---	---	---	---	---	---	---	---	---	---	---	---	2	2	4	2	20	5.01
---	---	---	---	---	---	---	---	---	---	---	---	---	---	---	---	---	---	---	---	5.02
---	---	---	---	---	---	---	---	---	---	---	---	---	---	---	---	---	---	---	---	5.03
9	9	15	2	4	23	23	42	9	2	32	32	69	8	22	21	21	34	---	---	6
---	---	---	---	---	4	4	4	---	---	11	11	24	4	16	5	5	5	---	---	6.01
3	3	6	2	4	8	8	18	5	2	11	11	27	3	4	4	4	7	---	---	6.02
---	---	---	---	---	1	1	2	---	---	1	1	2	---	---	---	---	---	---	---	6.03
1	1	1	---	---	2	2	4	---	---	5	5	9	---	---	---	---	---	---	---	6.04
---	---	---	---	---	1	1	2	---	---	---	---	---	---	---	---	---	---	---	---	6.05
2	2	2	---	---	2	2	2	---	---	1	1	1	---	---	---	---	---	---	---	6.06
2	2	4	---	---	5	5	10	4	..	3	3	6	1	2	12	12	22	---	---	6.07
1	1	2	---	---	---	---	---	---	---	---	---	---	---	---	---	---	---	---	---	6.08
---	1	2	---	---	1	2	8	---	---	4	5	8	---	---	---	1	3	---	---	7
---	1	2	---	---	---	---	---	---	---	---	---	---	---	---	---	---	---	---	---	7.01
---	---	---	---	---	1	1	5	---	---	2	2	4	---	---	---	---	---	---	---	7.02
---	---	---	---	---	---	---	---	---	---	---	---	---	---	---	---	---	---	---	---	7.03
---	---	---	---	---	---	---	---	---	---	---	---	---	---	---	---	---	---	---	---	7.04
---	---	---	---	---	---	---	---	---	---	---	---	---	---	---	---	---	---	---	---	7.05
---	---	---	---	---	---	---	---	---	---	---	---	---	---	---	---	---	---	---	---	7.06
---	---	---	---	---	---	---	---	---	---	2	2	2	---	---	---	---	---	---	---	7.07
---	---	---	---	---	---	1	3	---	---	---	---	---	---	---	---	1	3	---	---	7.08
---	---	---	---	---	---	---	---	---	---	---	---	---	---	---	---	---	---	---	---	8
---	---	---	---	---	---	---	---	---	---	1	2	4	---	---	---	---	---	---	---	8.01
---	---	---	---	---	---	---	---	---	---	---	---	---	---	---	---	---	---	---	---	8.02
---	---	---	---	---	---	---	---	---	---	---	---	---	---	---	---	---	---	---	---	8.03
---	---	---	---	---	2	2	2	---	---	4	4	5	---	---	---	---	---	---	---	9
---	---	---	---	---	1	1	1	---	---	3	3	4	---	---	---	---	---	---	---	9.01
---	---	---	---	---	---	---	---	---	---	---	---	---	---	---	---	---	---	---	---	9.02
---	---	---	---	---	1	1	1	---	---	1	1	1	---	---	---	---	---	---	---	9.03
---	---	---	---	---	---	---	---	---	---	---	---	---	---	---	---	---	---	---	---	9.04
---	---	---	---	---	---	---	---	---	---	---	---	---	---	---	---	---	---	---	---	9.08
14	15	46	5	7	48	49	107	19	162	64	66	127	15	62	29	30	49	7	58	

N classi- fica- zione	RAMI E CLASSI DI ATTIVITÀ ECONOMICA	35. CARRÒSIO					36. CARTÒSIO					37. CASAL CERPELLI						
		Unità locali					Unità locali					Unità locali						
		Im- prese	Totale		con forza motrice		Im- prese	Totale		con forza motrice		Im- prese	Totale		con forza motrice			
			N	Ad- detti	N	Poten- za utiliz- zabile HP		N	Ad- detti	N	Poten- za utiliz- zabile HP		N	Ad- detti	N	Poten- za utiliz- zabile HP		
1	AGRICOLTURA, FORESTE, CACCIA E PESCA	—	—	—	—	—	—	—	—	—	—	—	—	—	—	—	—	—
1.03	Foreste . . . . .	—	—	—	—	—	—	—	—	—	—	—	—	—	—	—	—	—
1.04	Pesca . . . . .	—	—	—	—	—	—	—	—	—	—	—	—	—	—	—	—	—
1.05	Attività connesse con l'agricoltura . . . . .	—	—	—	—	—	—	—	—	—	—	—	—	—	—	—	—	—
2	INDUSTRIE ESTRATTIVE . . . . .	—	—	—	—	—	—	—	—	—	—	—	—	—	—	—	—	—
2.01	Estraz. di carboni fossili e di torba . . . . .	—	—	—	—	—	—	—	—	—	—	—	—	—	—	—	—	—
2.02	Estraz. di combustibili liquidi e gassosi . . . . .	—	—	—	—	—	—	—	—	—	—	—	—	—	—	—	—	—
2.03	Estraz. di minerali metalliferi . . . . .	—	—	—	—	—	—	—	—	—	—	—	—	—	—	—	—	—
2.04	Estraz. di altri minerali . . . . .	—	—	—	—	1	1	26	1	390	4	4	65	3	307	—	—	
3	INDUSTRIE MANIFATTURIERE . . . . .	8	9	340	6	1.058	13	13	23	7	66	20	21	36	10	88	—	
3.01	Industrie alimentari e affini . . . . .	1	1	2	1	8	2	2	3	2	35	1	1	2	1	6	—	—
3.02	Industrie del tabacco . . . . .	—	—	—	—	—	—	—	—	—	—	—	—	—	—	—	—	—
3.03	Seta, cotone e lav. fibre tess. artificiali . . . . .	—	—	—	—	—	—	—	—	—	—	—	—	—	—	—	—	—
3.04	Industrie della lana . . . . .	—	—	—	—	—	—	—	—	—	—	—	—	—	—	—	—	—
3.05	Industrie delle fibre dure e tessili varie . . . . .	1	2	332	1	1.043	—	—	—	—	—	2	2	2	—	—	—	—
3.06	Ind. del vestiario e dell'abbigliamento . . . . .	1	1	1	—	—	2	2	4	—	—	5	5	7	—	—	—	—
3.07	Industrie delle calzature . . . . .	—	—	—	—	—	2	2	3	—	—	1	1	1	—	—	—	—
3.08	Industrie delle pelli e del cuoio . . . . .	—	—	—	—	—	—	—	—	—	—	—	—	—	—	—	—	—
3.09	Industria mobilio e arredam. in legno . . . . .	2	2	2	2	5	—	—	—	—	—	—	—	—	—	—	—	—
3.10	Industrie del legno . . . . .	—	—	—	—	—	3	3	8	3	25	4	4	9	4	54	—	—
3.11	Industrie metallurgiche . . . . .	—	—	—	—	—	—	—	—	—	—	—	—	—	—	—	—	—
3.12	Macchine non elettr., carpent. metallica . . . . .	—	—	—	—	—	—	—	—	—	—	—	—	—	—	—	—	—
3.13	Macchine e apparecchi elettrici . . . . .	—	—	—	—	—	—	—	—	—	—	—	—	—	—	—	—	—
3.14	Mecc. di precisione ; orificeria, argenteria . . . . .	1	1	1	1	—	—	—	—	—	—	—	—	—	—	—	—	—
3.15	Officine meccaniche . . . . .	1	1	1	1	2	4	4	5	2	6	7	7	14	5	28	—	—
3.16	Industrie costruz. mezzi di trasporto . . . . .	—	—	—	—	—	—	—	—	—	—	—	—	—	—	—	—	—
3.17	Industrie lavor. minerali non metalliferi . . . . .	1	1	1	—	—	—	—	—	—	—	—	—	—	—	—	—	—
3.18	Industrie chimiche . . . . .	—	—	—	—	—	—	—	—	—	—	—	—	—	—	—	—	—
3.19	Industrie derivati petrolio e carbone . . . . .	—	—	—	—	—	—	—	—	—	—	—	—	—	—	—	—	—
3.20	Industrie della gomma elastica . . . . .	—	—	—	—	—	—	—	—	—	—	—	—	—	—	—	—	—
3.21	Prod. cellul. per tess., fibre tess. artificiose . . . . .	—	—	—	—	—	—	—	—	—	—	—	—	—	—	—	—	—
3.22	Industrie della carta e cartotecnica . . . . .	—	—	—	—	—	—	—	—	—	—	—	—	—	—	—	—	—
3.23	Industrie poligrafiche ed editoriali . . . . .	—	—	—	—	—	—	—	—	—	—	—	—	—	—	—	—	—
3.24	Industrie foto-fono-cinematografiche . . . . .	—	—	—	—	—	—	—	—	—	—	—	1	1	—	—	—	—
3.25	Prod. oggetti in materie plastiche . . . . .	—	—	—	—	—	—	—	—	—	—	—	—	—	—	—	—	—
3.26	Industrie manifatturiere varie . . . . .	—	—	—	—	—	—	—	—	—	—	—	—	—	—	—	—	—
4	Costruzioni e install. di impianti . . . . .	2	2	6	1	3	3	4	33	1	3	5	5	17	2	7	—	—
4.01	Costruzioni . . . . .	2	2	6	1	3	3	4	33	1	3	5	5	17	2	7	—	—
4.02	Installazione impianti . . . . .	—	—	—	—	—	—	—	—	—	—	—	—	—	—	—	—	—
5	ENERGIA ELETTRICA, GAS E ACQUA . . . . .	—	—	—	—	—	—	—	—	—	—	—	—	—	—	—	—	—
5.01	Prod. e distribuz. di energia elettrica . . . . .	—	—	—	—	—	—	—	—	—	—	—	—	—	—	—	—	—
5.02	Produzione e distribuzione di gas . . . . .	—	—	—	—	—	—	—	—	—	—	—	—	—	—	—	—	—
5.03	Distribuzione di acqua . . . . .	—	—	—	—	—	—	—	—	—	—	—	—	—	—	—	—	—
6	COMMERCIO . . . . .	27	27	33	14	14	30	30	50	3	10	30	31	56	9	22	—	—
6.01	Commercio all'ingrosso . . . . .	—	—	—	—	—	—	—	—	—	—	2	2	5	—	—	—	—
6.02	Comm. al minuto generi alimentari . . . . .	10	10	14	9	9	12	12	23	3	10	9	10	23	6	18	—	—
6.03	Comm. al min. prod. tess. e art. abbigl. . . . .	3	3	3	—	—	1	1	2	—	—	—	—	—	—	—	—	—
6.04	Comm. al minuto prod. meccanici . . . . .	4	4	4	1	2	—	—	—	—	—	4	4	7	—	—	—	—
6.05	Comm. al min. gen. alim. e non alim. . . . .	—	—	—	—	—	1	1	1	—	—	3	3	6	—	—	—	—
6.06	Commercio ambulante . . . . .	5	5	5	—	—	9	9	9	—	—	1	1	1	—	—	—	—
6.07	Alberghi e pubblici esercizi . . . . .	5	5	7	4	3	7	7	15	—	—	3	3	5	3	4	—	—
6.08	Attività ausiliarie del commercio . . . . .	—	—	—	—	—	—	—	—	—	—	8	8	9	—	—	—	—
7	TRASPORTI E COMUNICAZIONI . . . . .	4	5	5	—	—	4	5	9	—	—	3	4	9	—	—	—	—
7.01	Trasporti ferrov. e tramv. extraurbani . . . . .	—	—	—	—	—	—	—	—	—	—	—	—	—	—	—	—	—
7.02	Trasporti extraurbani su strada . . . . .	4	4	4	—	—	4	4	6	—	—	2	2	4	—	—	—	—
7.03	Trasporti urbani . . . . .	—	—	—	—	—	—	—	—	—	—	1	1	1	—	—	—	—
7.04	Trasporti lacuali e fluviali . . . . .	—	—	—	—	—	—	—	—	—	—	—	—	—	—	—	—	—
7.05	Trasporti marittimi . . . . .	—	—	—	—	—	—	—	—	—	—	—	—	—	—	—	—	—
7.06	Trasporti aerei . . . . .	—	—	—	—	—	—	—	—	—	—	—	—	—	—	—	—	—
7.07	Attività ausiliarie dei trasporti . . . . .	—	—	—	—	—	—	—	—	—	—	—	—	—	—	—	—	—
7.08	Comunicazioni . . . . .	—	1	1	—	—	—	1	3	—	—	—	1	4	—	—	—	—
8	CREDITO E ASSICURAZIONE . . . . .	—	—	—	—	—	—	1	1	—	—	—	1	1	—	—	—	—
8.01	Credito . . . . .	—	—	—	—	—	—	—	—	—	—	—	—	—	—	—	—	—
8.02	Assicurazione . . . . .	—	—	—	—	—	—	—	—	—	—	—	—	—	—	—	—	—
8.03	Gestioni finanziarie . . . . .	—	—	—	—	—	—	1	1	—	—	—	1	1	—	—	—	—
9	SERVIZI E ATTIVITÀ SOCIALI VARIE . . . . .	3	3	3	—	—	4	4	5	—	—	1	1	1	—	—	—	—
9.01	Servizi per l'igiene e la pulizia . . . . .	2	2	2	—	—	4	4	5	—	—	1	1	1	—	—	—	—
9.02	Servizi dello spettacolo . . . . .	1	1	1	—	—	—	—	—	—	—	—	—	—	—	—	—	—
9.03	Servizi sanitari . . . . .	—	—	—	—	—	—	—	—	—	—	—	—	—	—	—	—	—
9.04	Servizi privati per l'istruzione . . . . .	—	—	—	—	—	—	—	—	—	—	—	—	—	—	—	—	—
9.08	Servizi vari, non altrove classificati . . . . .	—	—	—	—	—	—	—	—	—	—	—	—	—	—	—	—	—
	<b>TOTALE . . . . .</b>	<b>44</b>	<b>46</b>	<b>387</b>	<b>21</b>	<b>1.075</b>	<b>60</b>	<b>63</b>	<b>167</b>	<b>12</b>	<b>469</b>	<b>67</b>	<b>71</b>	<b>197</b>	<b>24</b>	<b>424</b>	<b>—</b>	<b>—</b>

unità locali per comune

38. CASALEGGIO BOIRO					39. CASALE MONFERRATO					40. CASALNOCETO					41. CASASCO					N classi- fica- zione
Im- prese	Unità locali				Im- prese	Unità locali				Im- prese	Unità locali				Im- prese	Unità locali				
	Totale		con forza motrice			Totale		con forza motrice			Totale		con forza motrice			Totale		con forza motrice		
	N	Ad- detti	N	Poten- za utilizz- zabile HP		N	Ad- detti	N	Poten- za utilizz- zabile HP		N	Ad- detti	N	Poten- za utilizz- zabile HP		N	Ad- detti	N	Poten- za utilizz- zabile HP	
—	—	—	—	—	24	25	46	3	47	1	1	1	1	21	1	1	1	—	—	1
—	—	—	—	—	1	1	2	—	—	—	—	—	—	—	—	—	—	—	—	1.03
—	—	—	—	—	13	13	13	—	—	—	—	—	—	—	—	—	—	—	—	1.04
—	—	—	—	—	10	11	31	3	47	1	1	1	1	21	1	1	1	—	—	1.05
—	—	—	—	—	4	8	189	8	1.712	—	—	—	—	—	—	—	—	—	—	2
—	—	—	—	—	—	—	—	—	—	—	—	—	—	—	—	—	—	—	—	2.01
—	—	—	—	—	—	—	—	—	—	—	—	—	—	—	—	—	—	—	—	2.02
—	—	—	—	—	—	—	—	—	—	—	—	—	—	—	—	—	—	—	—	2.03
—	—	—	—	—	—	—	—	—	—	—	—	—	—	—	—	—	—	—	—	2.04
1	1	1	1	30	4	8	189	8	1.712	—	—	—	—	—	—	—	—	—	—	—
1	1	1	1	30	619	639	6.955	282	28.585	8	8	34	6	225	1	1	4	1	52	3
—	—	—	—	—	41	41	329	38	1.392	1	1	3	1	54	1	1	4	1	52	3.01
—	—	—	—	—	—	—	—	—	—	—	—	—	—	—	—	—	—	—	—	3.02
—	—	—	—	—	1	1	6	1	6	—	—	—	—	—	—	—	—	—	—	3.03
—	—	—	—	—	—	—	—	—	—	—	—	—	—	—	—	—	—	—	—	3.04
—	—	—	—	—	21	22	70	1	2	—	—	—	—	—	—	—	—	—	—	3.05
—	—	—	—	—	180	182	643	12	79	2	2	2	—	—	—	—	—	—	—	3.06
—	—	—	—	—	46	47	69	11	26	—	—	—	—	—	—	—	—	—	—	3.07
—	—	—	—	—	2	2	3	—	—	—	—	—	—	—	—	—	—	—	—	3.08
—	—	—	—	—	20	20	51	7	90	—	—	—	—	—	—	—	—	—	—	3.09
—	—	—	—	—	52	52	354	37	1.005	1	1	1	1	7	—	—	—	—	—	3.10
—	—	—	—	—	2	2	55	2	40	—	—	—	—	—	—	—	—	—	—	3.11
—	—	—	—	—	18	19	827	19	3.437	—	—	—	—	—	—	—	—	—	—	3.12
—	—	—	—	—	7	7	372	7	475	—	—	—	—	—	—	—	—	—	—	3.13
—	—	—	—	—	6	6	15	2	336	—	—	—	—	—	—	—	—	—	—	3.14
—	—	—	—	—	154	156	563	87	651	3	3	3	3	13	—	—	—	—	—	3.15
—	—	—	—	—	—	—	—	—	—	—	—	—	—	—	—	—	—	—	—	3.16
—	—	—	—	—	26	34	2.764	27	19.301	1	1	25	1	151	—	—	—	—	—	3.17
—	—	—	—	—	7	9	141	8	883	—	—	—	—	—	—	—	—	—	—	3.18
—	—	—	—	—	—	—	—	—	—	—	—	—	—	—	—	—	—	—	—	3.19
—	—	—	—	—	7	7	73	6	198	—	—	—	—	—	—	—	—	—	—	3.20
—	—	—	—	—	—	1	12	1	14	—	—	—	—	—	—	—	—	—	—	3.21
—	—	—	—	—	3	4	300	4	422	—	—	—	—	—	—	—	—	—	—	3.22
—	—	—	—	—	7	8	244	7	184	—	—	—	—	—	—	—	—	—	—	3.23
—	—	—	—	—	13	13	20	1	..	—	—	—	—	—	—	—	—	—	—	3.24
—	—	—	—	—	5	5	42	3	38	—	—	—	—	—	—	—	—	—	—	3.25
—	—	—	—	—	1	1	2	1	6	—	—	—	—	—	—	—	—	—	—	3.26
—	—	—	—	—	63	69	623	19	364	1	1	2	—	—	—	—	—	—	—	4
—	—	—	—	—	58	64	586	18	363	1	1	2	—	—	—	—	—	—	—	4.01
—	—	—	—	—	5	5	37	1	1	—	—	—	—	—	—	—	—	—	—	4.02
—	1	4	1	21	6	12	179	7	984	—	—	—	—	—	—	—	—	—	—	5
—	1	4	1	21	—	2	91	2	49	—	—	—	—	—	—	—	—	—	—	5.01
—	—	—	—	—	1	3	52	3	288	—	—	—	—	—	—	—	—	—	—	5.02
—	—	—	—	—	5	7	36	2	647	—	—	—	—	—	—	—	—	—	—	5.03
5	5	10	—	—	1.241	1.282	3.015	265	916	23	23	39	13	12	5	5	6	—	—	6
—	—	—	—	—	117	124	585	44	344	1	1	1	—	—	—	—	—	—	—	6.01
2	2	3	—	—	426	442	903	148	331	11	11	19	10	9	1	1	1	—	—	6.02
—	—	—	—	—	204	212	439	3	14	1	1	2	—	—	—	—	—	—	—	6.03
—	—	—	—	—	170	176	484	29	132	3	3	5	—	—	—	—	—	—	—	6.04
—	—	—	—	—	24	24	45	4	3	—	—	—	—	—	—	—	—	—	—	6.05
1	1	1	—	—	131	131	177	—	—	3	3	4	—	—	4	4	5	—	—	6.06
2	2	6	—	—	146	148	339	37	92	3	3	7	3	3	—	—	—	—	—	6.07
—	—	—	—	—	23	25	43	—	—	1	1	1	—	—	—	—	—	—	—	6.08
—	1	1	—	—	63	68	671	12	301	4	5	7	—	—	—	1	1	—	—	7
—	—	—	—	—	—	1	195	1	26	—	—	—	—	—	—	—	—	—	—	7.01
—	—	—	—	—	50	50	267	6	230	3	3	4	—	—	—	—	—	—	—	7.02
—	—	—	—	—	3	3	16	1	1	—	—	—	—	—	—	—	—	—	—	7.03
—	—	—	—	—	—	—	—	—	—	—	—	—	—	—	—	—	—	—	—	7.04
—	—	—	—	—	—	—	—	—	—	—	—	—	—	—	—	—	—	—	—	7.05
—	—	—	—	—	—	—	—	—	—	—	—	—	—	—	—	—	—	—	—	7.06
—	—	—	—	—	10	11	41	2	5	1	1	1	—	—	—	—	—	—	—	7.07
—	1	1	—	—	—	3	152	2	39	—	1	2	—	—	1	1	—	—	—	7.08
—	—	—	—	—	19	33	234	3	9	2	2	2	—	—	—	—	—	—	—	8
—	—	—	—	—	1	9	164	3	9	1	1	1	—	—	—	—	—	—	—	8.01
—	—	—	—	—	18	19	38	—	—	—	—	—	—	—	—	—	—	—	—	8.02
—	—	—	—	—	—	5	32	—	—	1	1	1	—	—	—	—	—	—	—	8.03
—	—	—	—	—	152	161	369	28	133	3	3	4	—	—	—	—	—	—	—	9
—	—	—	—	—	134	141	292	25	100	2	2	2	—	—	—	—	—	—	—	9.01
—	—	—	—	—	2	4	37	3	33	—	—	—	—	—	—	—	—	—	—	9.02
—	—	—	—	—	12	12	33	—	—	1	1	2	—	—	—	—	—	—	—	9.03
—	—	—	—	—	4	4	7	—	—	—	—	—	—	—	—	—	—	—	—	9.04
—	—	—	—	—	—	—	—	—	—	—	—	—	—	—	—	—	—	—	—	9.08
6	8	16	2	51	2.191	2.297	12.281	627	33.051	42	43	89	20	258	7	8	12	1	52	



N classi- fica- zione	RAMI E CLASSI DI ATTIVITÀ ECONOMICA	42. CASSANO SPINOLA					43. CASSINE					44. CASSINELLE				
		Im- prese	Unità locali				Im- prese	Unità locali				Im- prese	Unità locali			
			Totale		con forza motrice			Totale		con forza motrice			Totale		con forza motrice	
			N	Ad- detti	N	Poten- za utiliz- zabile HP		N	Ad- detti	N	Poten- za utiliz- zabile HP		N	Ad- detti	N	Poten- za utiliz- zabile HP
1	AGRICOLTURA, FORESTE, CACCIA E PESCA	3	3	6	—	—	4	5	9	2	16	—	1	2	—	—
1.03	Foreste . . . . .	—	—	—	—	—	—	—	—	—	—	—	—	—	—	—
1.04	Pesca . . . . .	—	—	—	—	—	—	—	—	—	—	—	—	—	—	—
1.05	Attività connesse con l'agricoltura . . .	3	3	6	—	—	4	5	9	2	16	—	1	2	—	—
2	INDUSTRIE ESTRATTIVE . . . . .	—	—	—	—	—	1	1	6	1	131	—	—	—	—	—
2.01	Estraz. di carboni fossili e di torba . . .	—	—	—	—	—	—	—	—	—	—	—	—	—	—	—
2.02	Estraz. di combustibili liquidi e gassosi	—	—	—	—	—	—	—	—	—	—	—	—	—	—	—
2.03	Estraz. di minerali metalliferi . . . . .	—	—	—	—	—	—	—	—	—	—	—	—	—	—	—
2.04	Estraz. di altri minerali. . . . .	—	—	—	—	—	1	1	6	1	131	—	—	—	—	—
3	INDUSTRIE MANIFATTURIERE . . . . .	22	22	56	17	131	33	34	276	20	1.007	6	6	11	5	31
3.01	Industrie alimentari e affini . . . . .	5	5	13	5	42	6	7	60	6	347	2	2	3	2	9
3.02	Industria del tabacco. . . . .	—	—	—	—	—	—	—	—	—	—	—	—	—	—	—
3.03	Seta, cotone e lav. fibre tess. artificiali	—	—	—	—	—	—	—	—	—	—	—	—	—	—	—
3.04	Industrie della lana . . . . .	—	—	—	—	—	—	—	—	—	—	—	—	—	—	—
3.05	Industrie delle fibre dure e tessili varie	—	—	—	—	—	—	—	—	—	—	—	—	—	—	—
3.06	Ind. del vestiario e dell'abbigliamento .	3	3	5	1	2	5	5	5	—	—	—	—	—	—	—
3.07	Industrie delle calzature . . . . .	2	2	2	1	1	2	2	2	—	—	1	1	1	—	—
3.08	Industrie delle pelli e del cuoio . . . . .	—	—	—	—	—	—	—	—	—	—	—	—	—	—	—
3.09	Industria mobilio e arredam. in legno . .	1	1	2	1	12	2	2	13	2	62	—	—	—	—	—
3.10	Industrie del legno. . . . .	5	5	19	5	43	8	8	8	6	50	2	2	3	2	16
3.11	Industrie metallurgiche . . . . .	—	—	—	—	—	—	—	—	—	—	—	—	—	—	—
3.12	Macchine non elettr., carpent. metallica	1	1	6	1	10	—	—	—	—	—	1	1	4	1	6
3.13	Macchine e apparecchi elettrici . . . . .	—	—	—	—	—	—	—	—	—	—	—	—	—	—	—
3.14	Mecc. di precisione; orficeria, argenteria	—	—	—	—	—	—	—	—	—	—	—	—	—	—	—
3.15	Officine meccaniche. . . . .	5	5	9	3	21	8	8	14	5	33	—	—	—	—	—
3.16	Industrie costruz. mezzi di trasporto . .	—	—	—	—	—	—	—	—	—	—	—	—	—	—	—
3.17	Industrie lavor. minerali non metalliferi	—	—	—	—	—	2	2	174	1	515	—	—	—	—	—
3.18	Industrie chimiche . . . . .	—	—	—	—	—	—	—	—	—	—	—	—	—	—	—
3.19	Industrie derivati petrolio e carbone . .	—	—	—	—	—	—	—	—	—	—	—	—	—	—	—
3.20	Industrie della gomma elastica . . . . .	—	—	—	—	—	—	—	—	—	—	—	—	—	—	—
3.21	Prod. cellul. per tess., fibre tess. artifice.	—	—	—	—	—	—	—	—	—	—	—	—	—	—	—
3.22	Industrie della carta e cartotecnica . . .	—	—	—	—	—	—	—	—	—	—	—	—	—	—	—
3.23	Industrie poligrafiche ed editoriali . . .	—	—	—	—	—	—	—	—	—	—	—	—	—	—	—
3.24	Industrie foto-fono-cinematografiche . .	—	—	—	—	—	—	—	—	—	—	—	—	—	—	—
3.25	Prod. oggetti in materie plastiche . . . .	—	—	—	—	—	—	—	—	—	—	—	—	—	—	—
3.26	Industrie manifatturiere varie . . . . .	—	—	—	—	—	—	—	—	—	—	—	—	—	—	—
4	COSTRUZIONI E INSTALL. DI IMPIANTI . .	8	9	60	6	54	8	8	72	3	35	1	1	8	1	4
4.01	Costruzioni . . . . .	7	8	58	6	54	8	8	72	3	35	1	1	8	1	4
4.02	Installazione impianti. . . . .	1	1	2	—	—	—	—	—	—	—	—	—	—	—	—
5	ENERGIA ELETTRICA, GAS E ACQUA . . . . .	1	1	3	1	19	1	1	1	1	32	—	—	—	—	—
5.01	Prod. e distribuz. di energia elettrica	—	—	—	—	—	—	—	—	—	—	—	—	—	—	—
5.02	Produzione e distribuzione di gas . . . .	—	—	—	—	—	—	—	—	—	—	—	—	—	—	—
5.03	Distribuzione di acqua . . . . .	1	1	3	1	19	1	1	1	1	32	—	—	—	—	—
6	COMMERCIO . . . . .	44	44	95	8	16	84	84	133	18	40	21	21	39	—	—
6.01	Commercio all'ingrosso . . . . .	1	1	4	1	8	7	7	13	1	4	—	—	—	—	—
6.02	Comm. al minuto generi alimentari . . . .	16	16	28	4	4	33	33	57	12	19	8	8	17	—	—
6.03	Comm. al min. prod. tess. e art. abbigl.	6	6	11	—	—	12	12	15	—	—	1	1	1	—	—
6.04	Comm. al minuto prod. meccanici . . . . .	4	4	4	—	—	8	8	11	3	16	—	—	—	—	—
6.05	Comm. al min. gen. alim. e non alim. . . .	1	1	2	—	—	10	10	17	1	—	2	2	4	—	—
6.06	Commercio ambulante . . . . .	6	6	7	—	—	1	1	1	—	—	6	6	8	—	—
6.07	Alberghi e pubblici esercizi . . . . .	9	9	38	3	4	7	7	13	1	1	4	4	9	—	—
6.08	Attività ausiliarie del commercio . . . .	1	1	1	—	—	6	6	6	—	—	—	—	—	—	—
7	TRASPORTI E COMUNICAZIONI. . . . .	6	8	32	1	1	10	12	36	—	—	—	1	4	—	—
7.01	Trasporti ferrov. e tramv. extraurbani . .	—	1	5	1	1	—	1	14	—	—	—	—	—	—	—
7.02	Trasporti extraurbani su strada . . . . .	5	5	20	—	—	8	8	14	—	—	—	—	—	—	—
7.03	Trasporti urbani . . . . .	1	1	2	—	—	2	2	2	—	—	—	—	—	—	—
7.04	Trasporti lacuali e fluviali. . . . .	—	—	—	—	—	—	—	—	—	—	—	—	—	—	—
7.05	Trasporti marittimi. . . . .	—	—	—	—	—	—	—	—	—	—	—	—	—	—	—
7.06	Trasporti aerei. . . . .	—	—	—	—	—	—	—	—	—	—	—	—	—	—	—
7.07	Attività ausiliarie dei trasporti . . . . .	—	—	—	—	—	—	—	—	—	—	—	—	—	—	—
7.08	Comunicazioni . . . . .	—	1	5	—	—	—	1	6	—	—	—	1	4	—	—
8	CREDITO E ASSICURAZIONE. . . . .	—	1	4	—	—	—	3	6	1	—	—	—	—	—	—
8.01	Credito . . . . .	—	1	4	—	—	—	1	3	—	—	—	—	—	—	—
8.02	Assicurazione . . . . .	—	—	—	—	—	—	—	—	—	—	—	—	—	—	—
8.03	Gestioni finanziarie . . . . .	—	—	—	—	—	—	2	3	1	—	—	—	—	—	—
9	SERVIZI E ATTIVITÀ SOCIALI VARIE . . . . .	6	6	11	1	5	12	12	16	2	4	4	4	5	—	—
9.01	Servizi per l'igiene e la pulizia . . . . .	4	4	5	—	—	10	10	12	1	2	4	4	5	—	—
9.02	Servizi dello spettacolo . . . . .	1	1	5	1	5	1	1	2	1	2	—	—	—	—	—
9.03	Servizi sanitari. . . . .	1	1	1	—	—	1	1	2	—	—	—	—	—	—	—
9.04	Servizi privati per l'istruzione. . . . .	—	—	—	—	—	—	—	—	—	—	—	—	—	—	—
9.08	Servizi vari, non altrove classificati . . .	—	—	—	—	—	—	—	—	—	—	—	—	—	—	—
	<b>TOTALE . . . . .</b>	<b>90</b>	<b>94</b>	<b>267</b>	<b>34</b>	<b>226</b>	<b>153</b>	<b>160</b>	<b>555</b>	<b>48</b>	<b>1.265</b>	<b>32</b>	<b>34</b>	<b>69</b>	<b>6</b>	<b>35</b>

## unità locali per comune

45. CASTELLANIA					46. CASTELLAR GUIDOBONO					47. CASTELLAZZO BORMIDA					48. CASTELLETTO D'ERRO					N classi- fica- zione
Im- prese	Unità locali				Im- prese	Unità locali				Im- prese	Unità locali				Im- prese	Unità locali				
	Totale		con forza motrice			Totale		con forza motrice			Totale		con forza motrice			Totale		con forza motrice		
	N	Ad- detti	N	Poten- za utiliz- zabile HP		N	Ad- detti	N	Poten- za utiliz- zabile HP		N	Ad- detti	N	Poten- za utiliz- zabile HP		N	Ad- detti	N	Poten- za utiliz- zabile HP	
					2	2	5				1	3						1		
																		1.03		
					2	2	5				1	3						1.04		
	1	7	1	25						1	1	16	1	600				1.05		
																		2		
																		2.01		
																		2.02		
	1	7	1	25						1	1	16	1	600				2.03		
																		2.04		
					10	10	38	4	28	85	85	210	35	851				3		
					3	3	7	1	2	6	6	56	6	656				3.01		
																		3.02		
																		3.03		
										2	2	2						3.04		
					4	4	27	1	10	24	24	33	1	2				3.05		
					1	1	1			7	7	8	1	1				3.06		
										3	3	4						3.07		
										1	1	5	1	15				3.08		
					1	1	1	1	11	13	13	35	10	95				3.09		
																		3.10		
																		3.11		
																		3.12		
					1	1	2	1	5	25	25	43	13	39				3.13		
										1	1	11	1	17				3.14		
										1	1	8	1	24				3.15		
																		3.16		
																		3.17		
																		3.18		
																		3.19		
																		3.20		
																		3.21		
										1	1	2	1	2				3.22		
										1	1	3						3.23		
																		3.24		
																		3.25		
																		3.26		
					1	1	8	1	2	29	29	237	11	105				4		
					1	1	8	1	2	27	27	208	11	105				4.01		
										2	2	29						4.02		
																		5		
																		5.01		
																		5.02		
																		5.03		
3	3	4	1	1	6	6	11	2	3	123	124	220	25	45	1	1	2	6		
										29	30	66	5	15				6.01		
2	2	2	1	1	4	4	7	1	1	37	37	67	13	18				6.02		
										19	19	23	1	1				6.03		
					1	1	1			6	6	14	1	...				6.04		
										1	1	1	1	3	1	1	2	6.05		
										14	14	17						6.06		
1	1	2			1	1	3	1	2	9	9	22	4	8				6.07		
										8	8	10						6.08		
					2	3	7			8	10	26				1	2	7		
					2	2	5				1	6						7.01		
										6	6	11						7.02		
																		7.03		
																		7.04		
																		7.05		
																		7.06		
										2	2	2						7.07		
							1	2			1	7				1	2	7.08		
																		8		
										3	7	15	1	...				8.01		
										1	3	8	1	..				8.02		
										1	1	1						8.03		
										1	3	6						8.04		
					4	4	5			15	15	30	3	29				9		
					4	4	5			12	12	21	2	28				9.01		
										1	1	5	1	1				9.02		
										2	2	4						9.03		
																		9.04		
																		9.05		
3	4	11	2	26	25	26	74	7	33	264	272	757	76	1.630	1	2	4			

N classifi- ca- zione	RAMI E CLASSI DI ATTIVITÀ ECONOMICA	49. CASTELLETO D'ORBA					50. CASTELLETO MERLI					51. CASTELLETO MONFERRATO					
		Im- prese	Unità locali				Im- prese	Unità locali				Im- prese	Unità locali				
			Totale		con forza motrice			Totale		con forza motrice			Totale		con forza motrice		
			N	Ad- detti	N	Poten- za utiliz- zabile HP		N	Ad- detti	N	Poten- za utiliz- zabile HP		N	Ad- detti	N	Poten- za utiliz- zabile HP	
1	AGRICOLTURA, FORESTE, CACCIA E PESCA	—	—	—	—	—	—	—	—	—	—	—	—	—	—	—	—
1.03	Foreste . . . . .	—	—	—	—	—	—	—	—	—	—	—	—	—	—	—	—
1.04	Pesca . . . . .	—	—	—	—	—	—	—	—	—	—	—	—	—	—	—	—
1.05	Attività connesse con l'agricoltura . . . .	—	—	—	—	1	1	3	1	1	4	4	7	—	—	—	—
2	INDUSTRIE ESTRATTIVE . . . . .	—	—	—	—	—	—	—	—	—	—	—	—	—	—	—	—
2.01	Estraz. di carboni fossili e di torba . . . .	—	—	—	—	—	—	—	—	—	—	—	—	—	—	—	—
2.02	Estraz. di combustibili liquidi e gassosi . .	—	—	—	—	—	—	—	—	—	—	—	—	—	—	—	—
2.03	Estraz. di minerali metalliferi . . . . .	—	—	—	—	—	—	—	—	—	—	—	—	—	—	—	—
2.04	Estraz. di altri minerali . . . . .	—	—	—	—	—	—	—	—	—	—	—	—	—	—	—	—
3	INDUSTRIE MANIFATTURIERE . . . . .	20	20	111	8	284	4	4	5	2	25	9	9	12	3	22	
3.01	Industrie alimentari e affini . . . . .	3	3	86	3	240	—	—	—	—	—	1	1	1	1	10	
3.02	Industria del tabacco . . . . .	—	—	—	—	—	—	—	—	—	—	—	—	—	—	—	
3.03	Seta, cotone e lav. fibre tess. artificiali . .	—	—	—	—	—	—	—	—	—	—	—	—	—	—	—	
3.04	Industrie della lana . . . . .	—	—	—	—	—	—	—	—	—	—	—	—	—	—	—	
3.05	Industrie delle fibre dure e tessili varie . .	—	—	—	—	—	—	—	—	—	—	1	1	1	—	—	
3.06	Ind. del vestiario e dell'abbigliamento . .	4	4	7	—	—	1	1	1	—	—	2	2	2	—	—	
3.07	Industrie delle calzature . . . . .	5	5	5	—	—	—	—	—	—	—	1	1	1	—	—	
3.08	Industrie delle pelli e del cuoio . . . . .	—	—	—	—	—	—	—	—	—	—	—	—	—	—	—	
3.09	Industria mobilio e arredam. in legno . . .	1	1	4	1	26	—	—	—	—	—	—	—	—	—	—	
3.10	Industrie del legno . . . . .	3	3	5	2	10	2	2	2	2	25	1	1	1	1	8	
3.11	Industrie metallurgiche . . . . .	—	—	—	—	—	—	—	—	—	—	—	—	—	—	—	
3.12	Macchine non elettr., carpent. metallica . .	—	—	—	—	—	—	—	—	—	—	—	—	—	—	—	
3.13	Macchine e apparecchi elettrici . . . . .	—	—	—	—	—	—	—	—	—	—	—	—	—	—	—	
3.14	Mecc. di precisione; oreficeria, argenteria . .	—	—	—	—	—	—	—	—	—	—	—	—	—	—	—	
3.15	Officine meccaniche . . . . .	4	4	4	2	8	1	1	2	—	—	3	3	6	1	4	
3.16	Industrie costruz. mezzi di trasporto . . .	—	—	—	—	—	—	—	—	—	—	—	—	—	—	—	
3.17	Industrie lavor. minerali non metalliferi . .	—	—	—	—	—	—	—	—	—	—	—	—	—	—	—	
3.18	Industrie chimiche . . . . .	—	—	—	—	—	—	—	—	—	—	—	—	—	—	—	
3.19	Industrie derivati petrolio e carbone . . . .	—	—	—	—	—	—	—	—	—	—	—	—	—	—	—	
3.20	Industrie della gomma elastica . . . . .	—	—	—	—	—	—	—	—	—	—	—	—	—	—	—	
3.21	Prod. cellul. per tess., fibre tess. artificie .	—	—	—	—	—	—	—	—	—	—	—	—	—	—	—	
3.22	Industrie della carta e cartotecnica . . . .	—	—	—	—	—	—	—	—	—	—	—	—	—	—	—	
3.23	Industrie poligrafiche ed editoriali . . . .	—	—	—	—	—	—	—	—	—	—	—	—	—	—	—	
3.24	Industrie foto-fono-cinematografiche . . . .	—	—	—	—	—	—	—	—	—	—	—	—	—	—	—	
3.25	Produz. oggetti in materie plastiche . . . .	—	—	—	—	—	—	—	—	—	—	—	—	—	—	—	
3.26	Industrie manifatturiere varie . . . . .	—	—	—	—	—	—	—	—	—	—	—	—	—	—	—	
4	COSTRUZIONI E INSTALL. DI IMPIANTI . . . .	5	5	13	—	—	3	3	16	—	—	2	2	2	—	—	
4.01	Costruzioni . . . . .	5	5	13	—	—	3	3	16	—	—	2	2	2	—	—	
4.02	Installazione impianti . . . . .	—	—	—	—	—	—	—	—	—	—	—	—	—	—	—	
5	ENERGIA ELETTRICA, GAS E ACQUA . . . . .	—	—	—	—	—	—	—	—	—	—	—	—	—	—	—	
5.01	Prod. e distribuz. di energia elettrica . . . .	—	—	—	—	—	—	—	—	—	—	—	—	—	—	—	
5.02	Produzione e distribuzione di gas . . . . .	—	—	—	—	—	—	—	—	—	—	—	—	—	—	—	
5.03	Distribuzione di acqua . . . . .	—	—	—	—	—	—	—	—	—	—	—	—	—	—	—	
6	COMMERCIO . . . . .	58	58	114	25	56	10	10	21	7	14	15	15	27	2	3	
6.01	Commercio all'ingrosso . . . . .	9	9	16	1	1	1	1	1	—	—	2	2	6	—	—	
6.02	Comm. al minuto generi alimentari . . . . .	19	19	36	13	27	9	9	20	7	14	8	8	14	2	3	
6.03	Comm. al min. prod. tess. e art. abbigl. . . .	6	6	9	—	—	—	—	—	—	—	—	—	—	—	—	
6.04	Comm. al minuto prod. meccanici . . . . .	3	3	11	1	8	—	—	—	—	—	—	—	—	—	—	
6.05	Comm. al min. gen. alim. e non alim. . . . .	5	5	7	1	1	—	—	—	—	—	2	2	2	—	—	
6.06	Commercio ambulante . . . . .	4	4	4	—	—	—	—	—	—	—	2	2	3	—	—	
6.07	Alberghi e pubblici esercizi . . . . .	12	12	31	9	19	—	—	—	—	—	1	1	2	—	—	
6.08	Attività ausiliarie del commercio . . . . .	—	—	—	—	—	—	—	—	—	—	—	—	—	—	—	
7	TRASPORTI E COMUNICAZIONI . . . . .	18	19	38	—	—	1	3	5	—	—	2	3	4	—	—	
7.01	Trasporti ferrov. e tramv. extraurbani . . . .	—	—	—	—	—	—	—	—	—	—	—	—	—	—	—	
7.02	Trasporti extraurbani su strada . . . . .	17	17	31	—	—	—	—	—	—	—	2	2	2	—	—	
7.03	Trasporti urbani . . . . .	—	—	—	—	—	1	1	1	—	—	—	—	—	—	—	
7.04	Trasporti lacuali e fluviali . . . . .	—	—	—	—	—	—	—	—	—	—	—	—	—	—	—	
7.05	Trasporti marittimi . . . . .	—	—	—	—	—	—	—	—	—	—	—	—	—	—	—	
7.06	Trasporti aerei . . . . .	—	—	—	—	—	—	—	—	—	—	—	—	—	—	—	
7.07	Attività ausiliarie dei trasporti . . . . .	—	—	—	—	—	—	—	—	—	—	—	—	—	—	—	
7.08	Comunicazioni . . . . .	1	2	7	—	—	—	1	2	—	—	—	1	2	—	—	
8	CREDITO E ASSICURAZIONE . . . . .	2	2	3	—	—	—	1	1	—	—	—	—	—	—	—	
8.01	Credito . . . . .	—	—	—	—	—	—	—	—	—	—	—	—	—	—	—	
8.02	Assicurazione . . . . .	—	—	—	—	—	—	—	—	—	—	—	—	—	—	—	
8.03	Gestioni finanziarie . . . . .	2	2	3	—	—	—	1	1	—	—	—	—	—	—	—	
9	SERVIZI E ATTIVITÀ SOCIALI VARIE . . . . .	7	7	14	1	20	—	—	—	—	—	1	1	1	—	—	
9.01	Servizi per l'igiene e la pulizia . . . . .	5	5	5	—	—	—	—	—	—	—	1	1	1	—	—	
9.02	Servizi dello spettacolo . . . . .	—	—	—	—	—	—	—	—	—	—	—	—	—	—	—	
9.03	Servizi sanitari . . . . .	2	2	9	1	20	—	—	—	—	—	—	—	—	—	—	
9.04	Servizi privati per l'istruzione . . . . .	—	—	—	—	—	—	—	—	—	—	—	—	—	—	—	
9.08	Servizi vari, non altrove classificati . . . .	—	—	—	—	—	—	—	—	—	—	—	—	—	—	—	
TOTALE . . . . .		110	111	293	34	360	19	22	51	10	40	33	34	53	5	25	

unità locali per comune

52. CASTELNUOVO BORMIDA					53. CASTELNUOVO SCRIVIA					54. CASTELSPINA					55. CAVATORE					N classifi- cazione
Im- prese	Unità locali				Im- prese	Unità locali				Im- prese	Unità locali				Im- prese	Unità locali				
	Totale		con forza motrice			Totale		con forza motrice			Totale		con forza motrice			Totale		con forza motrice		
	N	Ad- detti	N	Poten- za utiliz- zabile HP		N	Ad- detti	N	Poten- za utiliz- zabile HP		N	Ad- detti	N	Poten- za utiliz- zabile HP		N	Ad- detti	N	Poten- za utiliz- zabile HP	
1	1	2	—	—	1	2	5	1	4	3	4	6	—	—	—	—	—	—	1	
—	—	—	—	—	—	—	—	—	—	—	—	—	—	—	—	—	—	—	1.03	
—	—	—	—	—	—	—	—	—	—	—	—	—	—	—	—	—	—	—	1.04	
1	1	2	—	—	1	2	5	1	4	3	4	6	—	—	—	—	—	—	1.05	
—	—	—	—	—	—	—	—	—	—	—	—	—	—	—	—	—	—	—	2	
—	—	—	—	—	—	—	—	—	—	—	—	—	—	—	—	—	—	—	2.01	
—	—	—	—	—	—	—	—	—	—	—	—	—	—	—	—	—	—	—	2.02	
—	—	—	—	—	—	—	—	—	—	—	—	—	—	—	—	—	—	—	2.03	
—	—	—	—	—	1	1	12	1	25	—	—	—	—	—	—	—	—	—	2.04	
9	9	14	5	44	106	109	807	62	1.409	7	7	22	4	49	2	2	2	1	40	3
2	2	4	2	9	7	7	27	6	78	1	1	5	1	7	1	1	1	1	40	3.01
—	—	—	—	—	1	1	16	1	27	—	—	—	—	—	—	—	—	—	—	3.02
—	—	—	—	—	—	—	—	—	—	—	—	—	—	—	—	—	—	—	—	3.03
—	—	—	—	—	—	—	—	—	—	—	—	—	—	—	—	—	—	—	—	3.04
1	1	1	—	—	4	4	26	1	4	1	1	1	—	—	—	—	—	—	—	3.05
1	1	1	—	—	21	21	30	1	1	1	1	1	—	—	1	1	1	—	—	3.06
—	—	—	—	—	13	13	384	10	284	—	—	—	—	—	—	—	—	—	—	3.07
—	—	—	—	—	2	2	4	1	2	—	—	—	—	—	—	—	—	—	—	3.08
1	1	3	1	30	3	3	5	2	21	1	1	4	1	5	—	—	—	—	—	3.09
2	2	3	1	3	17	17	47	14	215	2	2	10	2	37	—	—	—	—	—	3.10
—	—	—	—	—	—	—	—	—	—	—	—	—	—	—	—	—	—	—	—	3.11
—	—	—	—	—	—	—	—	—	—	—	—	—	—	—	—	—	—	—	—	3.12
—	—	—	—	—	—	—	—	—	—	—	—	—	—	—	—	—	—	—	—	3.13
—	—	—	—	—	—	—	—	—	—	—	—	—	—	—	—	—	—	—	—	3.14
—	—	—	—	—	—	—	—	—	—	—	—	—	—	—	—	—	—	—	—	3.15
2	2	2	1	2	31	31	69	19	114	1	1	1	—	—	—	—	—	—	—	3.16
—	—	—	—	—	—	—	—	—	—	—	—	—	—	—	—	—	—	—	—	3.17
—	—	—	—	—	—	—	—	—	—	—	—	—	—	—	—	—	—	—	—	3.18
—	—	—	—	—	—	—	—	—	—	—	—	—	—	—	—	—	—	—	—	3.19
—	—	—	—	—	—	—	—	—	—	—	—	—	—	—	—	—	—	—	—	3.20
—	—	—	—	—	—	—	—	—	—	—	—	—	—	—	—	—	—	—	—	3.21
—	—	—	—	—	—	—	—	—	—	—	—	—	—	—	—	—	—	—	—	3.22
—	—	—	—	—	1	1	4	1	2	—	—	—	—	—	—	—	—	—	—	3.23
—	—	—	—	—	—	—	—	—	—	—	—	—	—	—	—	—	—	—	—	3.24
—	—	—	—	—	—	—	—	—	—	—	—	—	—	—	—	—	—	—	—	3.25
—	—	—	—	—	3	3	6	3	4	—	—	—	—	—	—	—	—	—	—	3.26
1	1	4	—	—	14	14	95	7	48	3	3	11	—	—	—	—	—	—	—	4
1	1	4	—	—	14	14	95	7	48	3	3	11	—	—	—	—	—	—	—	4.01
—	—	—	—	—	—	—	—	—	—	—	—	—	—	—	—	—	—	—	—	4.02
—	—	—	—	—	—	—	—	—	—	—	—	—	—	—	—	—	—	—	—	5
—	—	—	—	—	—	—	—	—	—	—	—	—	—	—	—	—	—	—	—	5.01
—	—	—	—	—	—	—	—	—	—	—	—	—	—	—	—	—	—	—	—	5.02
—	—	—	—	—	—	—	—	—	—	—	—	—	—	—	—	—	—	—	—	5.03
24	24	42	6	7	127	129	280	39	113	13	13	22	6	12	3	3	6	—	—	6
3	3	3	—	—	18	19	97	7	52	—	—	—	—	—	—	—	—	—	—	6.01
7	7	15	4	5	47	47	79	22	42	7	7	13	4	11	2	2	4	—	—	6.02
2	2	2	—	—	20	21	34	1	7	—	—	—	—	—	—	—	—	—	—	6.03
6	6	10	1	1	13	13	23	2	4	—	—	—	—	—	—	—	—	—	—	6.04
5	5	9	1	1	2	2	2	2	1	1	1	2	1	..	1	1	2	—	—	6.05
—	—	—	—	—	—	—	—	—	—	—	—	—	—	—	—	—	—	—	—	6.06
1	1	3	—	—	15	15	33	5	7	2	2	3	1	1	—	—	—	—	—	6.07
—	—	—	—	—	4	4	4	—	—	2	2	2	—	—	—	—	—	—	—	6.08
1	2	4	—	—	25	26	53	2	3	5	6	7	—	—	—	—	—	—	—	7
1	1	2	—	—	19	19	36	1	2	5	5	5	—	—	—	—	—	—	—	7.01
—	—	—	—	—	4	4	6	—	—	—	—	—	—	—	—	—	—	—	—	7.02
—	—	—	—	—	—	—	—	—	—	—	—	—	—	—	—	—	—	—	—	7.03
—	—	—	—	—	—	—	—	—	—	—	—	—	—	—	—	—	—	—	—	7.04
—	—	—	—	—	—	—	—	—	—	—	—	—	—	—	—	—	—	—	—	7.05
—	—	—	—	—	—	—	—	—	—	—	—	—	—	—	—	—	—	—	—	7.06
—	—	—	—	—	—	—	—	—	—	—	—	—	—	—	—	—	—	—	—	7.07
—	1	2	—	—	2	2	3	1	1	—	—	—	—	—	—	—	—	—	—	7.08
—	—	—	—	—	—	—	—	—	—	—	—	—	—	—	—	—	—	—	—	8
—	1	1	—	—	1	4	19	—	—	—	—	—	—	—	1	1	1	—	—	8.01
—	1	1	—	—	—	2	15	—	—	—	—	—	—	—	—	—	—	—	—	8.02
—	—	—	—	—	—	—	—	—	—	—	—	—	—	—	—	—	—	—	—	8.03
—	—	—	—	—	1	2	4	—	—	—	—	—	—	—	1	1	1	—	—	9
3	3	3	1	1	14	16	25	2	1	3	3	3	2	..	—	—	—	—	—	9.01
1	1	1	—	—	11	12	18	—	—	3	3	3	2	..	—	—	—	—	—	9.02
1	1	1	1	1	1	2	4	2	1	—	—	—	—	—	—	—	—	—	—	9.03
1	1	1	—	—	2	2	3	—	—	—	—	—	—	—	—	—	—	—	—	9.04
—	—	—	—	—	—	—	—	—	—	—	—	—	—	—	—	—	—	—	—	9.04
—	—	—	—	—	—	—	—	—	—	—	—	—	—	—	—	—	—	—	—	9.08
39	41	70	12	52	289	302	1.297	115	1.621	34	36	71	12	61	6	8	18	1	40	

N classi- fica- zione	RAMI E CLASSI DI ATTIVITÀ ECONOMICA	56. CELLA MONTE					57. CERESETO					58. CERRETO GRUE				
		Im- prese	Unità locali				Im- prese	Unità locali				Im- prese	Unità locali			
			Totale		con forza motrice			Totale		con forza motrice			Totale		con forza motrice	
			N	Ad- detti	N	Poten- za utiliz- zabile HP		N	Ad- detti	N	Poten- za utiliz- zabile HP		N	Ad- detti	N	Poten- za utiliz- zabile HP
1	AGRICOLTURA, FORESTE, CACCIA E PESCA	3	3	3							3	3	3			
1.03	Foreste . . . . .															
1.04	Pesca . . . . .															
1.05	Attività connesse con l'agricoltura . . .	3	3	3							3	3	3			
2	INDUSTRIE ESTRATTIVE . . . . .															
2.01	Estraz. di carboni fossili e di torba . .															
2.02	Estraz. di combustibili liquidi e gassosi															
2.03	Estraz. di minerali metalliferi . . . . .															
2.04	Estraz. di altri minerali . . . . .															
3	INDUSTRIE MANIFATTURIERE . . . . .	10	10	12	2	4	14	14	21	4	31	6	6	9	1	4
3.01	Industrie alimentari e affini . . . . .						1	1	4	1	25					
3.02	Industria del tabacco . . . . .															
3.03	Seta, cotone e lav. fibre tess. artificiali															
3.04	Industrie della lana . . . . .															
3.05	Industrie delle fibre dure e tessili varie	2	2	2			4	4	4							
3.06	Ind. del vestiario e dell'abbigliamento .	5	5	7			6	6	10			3	3	6		
3.07	Industrie delle calzature . . . . .	1	1	1								1	1	1		
3.08	Industrie delle pelli e del cuoio . . . .															
3.09	Industria mobilio e arredam. in legno															
3.10	Industrie del legno . . . . .	1	1	1	1	3	2	2	2	2	4	2	2	2	1	4
3.11	Industrie metallurgiche . . . . .															
3.12	Macchine non elettr., carpent. metallica															
3.13	Macchine e apparecchi elettrici . . . .															
3.14	Mecc. di precisione ; orficeria, argenteria															
3.15	Officine meccaniche . . . . .	1	1	1	1	1	1	1	1	1	2					
3.16	Industrie costruz. mezzi di trasporto .															
3.17	Industrie lavor. minerali non metalliferi															
3.18	Industrie chimiche . . . . .															
3.19	Industrie derivati petrolio e carbone .															
3.20	Industrie della gomma elastica . . . . .															
3.21	Prod. cellul. per tess., fibre tess. artifice.															
3.22	Industrie della carta e cartotecnica . .															
3.23	Industrie poligrafiche ed editoriali . . .															
3.24	Industrie foto-fono-cinematografiche . .															
3.25	Prod. oggetti in materie plastiche . . . .															
3.26	Industrie manifatturiere varie . . . . .															
4	COSTRUZIONI E INSTALL. DI IMPIANTI . .	1	1	4			1	1	2							
4.01	Costruzioni . . . . .	1	1	4			1	1	2							
4.02	Installazione impianti . . . . .															
5	ENERGIA ELETTRICA, GAS E ACQUA . . . . .															
5.01	Prod. e distribuz. di energia elettrica															
5.02	Produzione e distribuzione di gas . . . .															
5.03	Distribuzione di acqua . . . . .															
6	COMMERCIO . . . . .	10	10	18	6	8	17	17	29	1	1	9	9	21	4	9
6.01	Commercio all'ingrosso . . . . .						5	5	6							
6.02	Comm. al minuto generi alimentari . . . .	5	5	9	4	5	7	7	16	1	1	5	5	12	4	9
6.03	Comm. al min. prod. tess. e art. abbigl.	1	1	1			2	2	4			2	2	6		
6.04	Comm. al minuto prod. meccanici . . . .															
6.05	Comm. al min. gen. alim. e non alim. . . .	4	4	8	2	3										
6.06	Commercio ambulante . . . . .						2	2	2							
6.07	Alberghi e pubblici esercizi . . . . .						1	1	1			2	2	3		
6.08	Attività ausiliarie del commercio . . . .															
7	TRASPORTI E COMUNICAZIONI . . . . .	4	5	8			1	2	8	1	30		1	2		
7.01	Trasporti ferrov. e tramv. extraurbani .															
7.02	Trasporti extraurbani su strada . . . . .	4	4	5			1	1	5	1	30					
7.03	Trasporti urbani . . . . .															
7.04	Trasporti lacuali e fluviali . . . . .															
7.05	Trasporti marittimi . . . . .															
7.06	Trasporti aerei . . . . .															
7.07	Attività ausiliarie dei trasporti . . . . .															
7.08	Comunicazioni . . . . .		1	3				1	3				1	2		
8	CREDITO E ASSICURAZIONE . . . . .		1	2				1	1							
8.01	Credito . . . . .		1	2				1	1							
8.02	Assicurazione . . . . .															
8.03	Gestioni finanziarie . . . . .															
9	SERVIZI E ATTIVITÀ SOCIALI VARIE . . . . .	3	3	3			1	2	2	1	4					
9.01	Servizi per l'igiene e la pulizia . . . . .	3	3	3			1	1	1							
9.02	Servizi dello spettacolo . . . . .							1	1	1	4					
9.03	Servizi sanitari . . . . .															
9.04	Servizi privati per l'istruzione . . . . .															
9.08	Servizi vari, non altrove classificati . .															
	TOTALE . . . . .	31	33	50	8	12	34	37	63	7	66	18	19	35	5	13

unità locali per comune

59. CERRINA					60. CONIOLO					61. CONZANO					62. COSTA VESCOVATO					N classi- fica- zione	
Im- prese	Unità locali				Im- prese	Unità locali				Im- prese	Unità locali				Im- prese	Unità locali					
	Totale		con forza motrice			Totale		con forza motrice			Totale		con forza motrice			Totale		con forza motrice			
	N	Ad- detti	N	Poten- za utiliz- zabile HP		N	Ad- detti	N	Poten- za utiliz- zabile HP		N	Ad- detti	N	Poten- za utiliz- zabile HP		N	Ad- detti	N	Poten- za utiliz- zabile HP		
8	8	16	1	14					4	4	10			3	3	6		1			
																		1.03			
																		1.04			
8	8	16	1	14					4	4	10			3	3	6		1.05			
1	1	2			2	3	63	3	432									2			
																		2.01			
																		2.02			
1	1	2			2	3	63	3	432									2.03			
																		2.04			
15	15	54	8	142	11	11	54	1	96	11	11	38	3	46	6	6	11	4	24	3	
3	3	9	3	85	1	1	1			1	1	2	1	11	2	2	4	2	11	3.01	
																				3.02	
																				3.03	
																				3.04	
																				3.05	
4	4	21	1	4	7	7	7			1	1	2								3.06	
										4	4	5			2	2	2			3.07	
																				3.08	
																				3.09	
																				3.10	
2	2	6	2	41						1	1	5	1	17						3.11	
										1	1	1								3.12	
																				3.13	
										1	1	21	1	18						3.14	
																				3.15	
5	5	7	2	12						2	2	2			1	1	1	1	1	3.16	
																				3.17	
																				3.18	
																				3.19	
																				3.20	
																				3.21	
																				3.22	
																				3.23	
																				3.24	
																				3.25	
																				3.26	
1	1	11																		4	
3	3	27								1	1	3			1	1	4	1	3	4.01	
3	3	27								1	1	3			1	1	4	1	3	4.02	
																				5	
																				5.01	
																				5.02	
																				5.03	
30	30	46	6	13	10	10	16	1	1	18	18	25			5	5	8	3	7	6	
2	2	3	1	4																	6.01
13	13	25	4	1	4	4	8	1	1	6	6	10			2	2	4	2	6	6.02	
3	3	3								2	2	3								6.03	
2	2	4	1	8	3	3	4			2	2	2			1	1	1			6.04	
										3	3	5			1	1	2	1	1	6.05	
9	9	10			1	1	1			4	4	4			1	1	1			6.06	
1	1	1			1	1	2			1	1	1								6.07	
					1	1	1														6.08
4	6	31	2	10	3	4	6			3	4	5			1	2	2			7	
4	5	27	2	10	2	2	3			2	2	3			1	1	1			7.01	
																					7.02
																					7.03
																					7.04
																					7.05
																					7.06
										1	1	1									7.07
																					7.08
																					8
																					8.01
																					8.02
																					8.03
5	5	7	2	5	1	1	1														9
3	3	3	1	1	1	1	1														9.01
1	1	3	1	4																	9.02
1	1	1																			9.03
																					9.04
																					9.08
66	69	185	19	184	27	29	140	5	529	37	38	81	3	46	16	17	31	8	34		

N classi- fica- zione	RAMI E CLASSI DI ATTIVITÀ ECONOMICA	63. CREMOLINO					64. CÙCCARO MONFERRATO					65. DENICE					
		Im- prese	Unità locali				Im- prese	Unità locali				Im- prese	Unità locali				
			Totale		con forza motrice			Totale		con forza motrice			Totale		con forza motrice		
			N	Ad- detti	N	Poten- za utiliz- zabile HP		N	Ad- detti	N	Poten- za utiliz- zabile HP		N	Ad- detti	N	Poten- za utiliz- zabile HP	
1	AGRICOLTURA, FORESTE, CACCIA E PESCA	1	1	2	—	—	—	—	—	—	—	—	—	—	—	—	—
1.03	Foreste . . . . .	—	—	—	—	—	—	—	—	—	—	—	—	—	—	—	—
1.04	Pesca . . . . .	—	—	—	—	—	—	—	—	—	—	—	—	—	—	—	—
1.05	Attività connesse con l'agricoltura . . .	1	1	2	—	—	—	—	—	—	—	—	—	—	—	—	—
2	INDUSTRIE ESTRATTIVE . . . . .	—	—	—	—	—	—	—	—	—	—	—	—	—	—	—	—
2.01	Estraz. di carboni fossili e di torba . . .	—	—	—	—	—	—	—	—	—	—	—	—	—	—	—	—
2.02	Estraz. di combustibili liquidi e gassosi	—	—	—	—	—	—	—	—	—	—	—	—	—	—	—	—
2.03	Estraz. di minerali metalliferi . . . . .	—	—	—	—	—	—	—	—	—	—	—	—	—	—	—	—
2.04	Estraz. di altri minerali . . . . .	—	—	—	—	—	—	—	—	—	—	—	—	—	—	—	—
3	INDUSTRIE MANIFATTURIERE . . . . .	7	7	9	3	3	6	6	9	6	25	—	—	—	—	—	—
3.01	Industrie alimentari e affini . . . . .	2	2	2	2	2	2	2	3	2	11	—	—	—	—	—	—
3.02	Industria del tabacco . . . . .	—	—	—	—	—	—	—	—	—	—	—	—	—	—	—	—
3.03	Seta, cotone e lav. fibre tess. artificiali	—	—	—	—	—	—	—	—	—	—	—	—	—	—	—	—
3.04	Industrie della lana . . . . .	—	—	—	—	—	—	—	—	—	—	—	—	—	—	—	—
3.05	Industrie delle fibre dure e tessili varie	—	—	—	—	—	—	—	—	—	—	—	—	—	—	—	—
3.06	Ind. del vestiario e dell'abbigliamento .	2	2	4	—	—	—	—	—	—	—	—	—	—	—	—	—
3.07	Industrie delle calzature . . . . .	—	—	—	—	—	—	—	—	—	—	—	—	—	—	—	—
3.08	Industrie delle pelli e del cuoio . . . .	—	—	—	—	—	—	—	—	—	—	—	—	—	—	—	—
3.09	Industria mobilio e arredam. in legno	—	—	—	—	—	1	1	1	1	2	—	—	—	—	—	—
3.10	Industrie del legno . . . . .	2	2	2	1	1	1	1	2	1	2	—	—	—	—	—	—
3.11	Industrie metallurgiche . . . . .	—	—	—	—	—	—	—	—	—	—	—	—	—	—	—	—
3.12	Macchine non elettr., carpent. metallica	—	—	—	—	—	—	—	—	—	—	—	—	—	—	—	—
3.13	Macchine e apparecchi elettrici . . . .	—	—	—	—	—	—	—	—	—	—	—	—	—	—	—	—
3.14	Mecc. di precisione; orficeria, argenteria	—	—	—	—	—	—	—	—	—	—	—	—	—	—	—	—
3.15	Officine meccaniche . . . . .	1	1	1	—	—	2	2	3	2	10	—	—	—	—	—	—
3.16	Industrie costruz. mezzi di trasporto .	—	—	—	—	—	—	—	—	—	—	—	—	—	—	—	—
3.17	Industrie lavor. minerali non metalliferi	—	—	—	—	—	—	—	—	—	—	—	—	—	—	—	—
3.18	Industrie chimiche . . . . .	—	—	—	—	—	—	—	—	—	—	—	—	—	—	—	—
3.19	Industrie derivati petrolio e carbone .	—	—	—	—	—	—	—	—	—	—	—	—	—	—	—	—
3.20	Industrie della gomma elastica . . . . .	—	—	—	—	—	—	—	—	—	—	—	—	—	—	—	—
3.21	Prod. cellul. per tess., fibre tess. artific.	—	—	—	—	—	—	—	—	—	—	—	—	—	—	—	—
3.22	Industrie della carta e cartotecnica . . .	—	—	—	—	—	—	—	—	—	—	—	—	—	—	—	—
3.23	Industrie poligrafiche ed editoriali . . .	—	—	—	—	—	—	—	—	—	—	—	—	—	—	—	—
3.24	Industrie foto-fono-cinematografiche . .	—	—	—	—	—	—	—	—	—	—	—	—	—	—	—	—
3.25	Prod. oggetti in materie plastiche . . . .	—	—	—	—	—	—	—	—	—	—	—	—	—	—	—	—
3.26	Industrie manifatturiere varie . . . . .	—	—	—	—	—	—	—	—	—	—	—	—	—	—	—	—
4	COSTRUZIONI E INSTALL. DI IMPIANTI . .	1	2	31	1	6	—	—	—	—	—	—	—	—	—	—	—
4.01	Costruzioni . . . . .	1	2	31	1	6	—	—	—	—	—	—	—	—	—	—	—
4.02	Installazione impianti . . . . .	—	—	—	—	—	—	—	—	—	—	—	—	—	—	—	—
5	ENERGIA ELETTRICA, GAS E ACQUA . . . .	—	—	—	—	—	—	—	—	—	—	—	—	—	—	—	—
5.01	Prod. e distribuz. di energia elettrica	—	—	—	—	—	—	—	—	—	—	—	—	—	—	—	—
5.02	Produzione e distribuzione di gas . . . .	—	—	—	—	—	—	—	—	—	—	—	—	—	—	—	—
5.03	Distribuzione di acqua . . . . .	—	—	—	—	—	—	—	—	—	—	—	—	—	—	—	—
6	COMMERCIO . . . . .	21	21	36	3	3	14	15	17	2	2	7	7	10	—	—	—
6.01	Commercio all'ingrosso . . . . .	6	6	8	—	—	—	—	—	—	—	—	—	—	—	—	—
6.02	Comm. al minuto generi alimentari . . .	9	9	18	2	2	9	9	9	2	2	3	3	4	—	—	—
6.03	Comm. al min. prod. tess. e art. abbigl.	—	—	—	—	—	—	—	—	—	—	—	—	—	—	—	—
6.04	Comm. al minuto prod. meccanici . . . .	3	3	5	1	1	2	2	4	—	—	1	1	1	—	—	—
6.05	Comm. al min. gen. alim. e non alim. . .	—	—	—	—	—	—	—	—	—	—	—	—	—	—	—	—
6.06	Commercio ambulante . . . . .	—	—	—	—	—	2	2	2	—	—	1	1	1	—	—	—
6.07	Alberghi e pubblici esercizi . . . . .	3	3	5	—	—	1	2	2	—	—	2	2	4	—	—	—
6.08	Attività ausiliarie del commercio . . . .	—	—	—	—	—	—	—	—	—	—	—	—	—	—	—	—
7	TRASPORTI E COMUNICAZIONI . . . . .	8	9	15	—	—	2	3	3	—	—	—	1	2	—	—	—
7.01	Trasporti ferrov. e tramv. extraurbani .	—	—	—	—	—	—	—	—	—	—	—	—	—	—	—	—
7.02	Trasporti extraurbani su strada . . . .	6	6	10	—	—	—	—	—	—	—	—	—	—	—	—	—
7.03	Trasporti urbani . . . . .	2	2	3	—	—	2	2	2	—	—	—	—	—	—	—	—
7.04	Trasporti lacuali e fluviali . . . . .	—	—	—	—	—	—	—	—	—	—	—	—	—	—	—	—
7.05	Trasporti marittimi . . . . .	—	—	—	—	—	—	—	—	—	—	—	—	—	—	—	—
7.06	Trasporti aerei . . . . .	—	—	—	—	—	—	—	—	—	—	—	—	—	—	—	—
7.07	Attività ausiliarie dei trasporti . . . .	—	—	—	—	—	—	—	—	—	—	—	—	—	—	—	—
7.08	Comunicazioni . . . . .	—	1	2	—	—	—	1	1	—	—	—	1	2	—	—	—
8	CREDITO E ASSICURAZIONE . . . . .	—	—	—	—	—	—	—	—	—	—	—	—	—	—	—	—
8.01	Credito . . . . .	—	—	—	—	—	—	—	—	—	—	—	—	—	—	—	—
8.02	Assicurazione . . . . .	—	—	—	—	—	—	—	—	—	—	—	—	—	—	—	—
8.03	Gestioni finanziarie . . . . .	—	—	—	—	—	—	—	—	—	—	—	—	—	—	—	—
9	SERVIZI E ATTIVITÀ SOCIALI VARIE . . . .	5	5	6	—	—	—	—	—	—	—	—	—	—	—	—	—
9.01	Servizi per l'igiene e la pulizia . . . . .	4	4	4	—	—	—	—	—	—	—	—	—	—	—	—	—
9.02	Servizi dello spettacolo . . . . .	—	—	—	—	—	—	—	—	—	—	—	—	—	—	—	—
9.03	Servizi sanitari . . . . .	1	1	2	—	—	—	—	—	—	—	—	—	—	—	—	—
9.04	Servizi privati per l'istruzione . . . . .	—	—	—	—	—	—	—	—	—	—	—	—	—	—	—	—
9.08	Servizi vari, non altrove classificati . .	—	—	—	—	—	—	—	—	—	—	—	—	—	—	—	—
	<b>TOTALE . . . . .</b>	<b>43</b>	<b>45</b>	<b>99</b>	<b>7</b>	<b>12</b>	<b>22</b>	<b>24</b>	<b>29</b>	<b>8</b>	<b>27</b>	<b>7</b>	<b>8</b>	<b>12</b>	<b>—</b>	<b>—</b>	<b>—</b>

unità locali per comune

66. DERNICE					67. FABBRICA CURONE					68. FELIZZANO					69. FRACONALTO					N classi- fica- zione
Im- prese		Unità locali			Im- prese	Unità locali			Im- prese	Unità locali			Im- prese	Unità locali						
		Totale		con forza motrice		Totale		con forza motrice		Totale		con forza motrice		Totale		con forza motrice				
N	Ad- detti	N	Poten- za utiliz- zabile HP	N	Ad- detti	N	Poten- za utiliz- zabile HP	N	Ad- detti	N	Poten- za utiliz- zabile HP	N	Ad- detti	N	Poten- za utiliz- zabile HP					
—	—	—	—	—	2	2	5	—	—	2	3	9	1	5	—	—	—	—	1	
—	—	—	—	—	—	—	—	—	—	—	—	—	—	—	—	—	—	—	1.03	
—	—	—	—	—	2	2	5	—	—	2	3	9	1	5	—	—	—	—	1.04	
—	—	—	—	—	—	—	—	—	—	—	—	—	—	—	—	—	—	—	1.05	
—	—	—	—	—	—	—	—	—	—	—	—	—	—	—	—	—	—	—	2	
—	—	—	—	—	—	—	—	—	—	—	—	—	—	—	—	—	—	—	2.01	
—	—	—	—	—	—	—	—	—	—	—	—	—	—	—	—	—	—	—	2.02	
—	—	—	—	—	—	—	—	—	—	—	—	—	—	—	—	—	—	—	2.03	
—	—	—	—	—	—	—	—	—	—	—	—	—	—	—	—	—	—	—	2.04	
3	3	5	1	3	27	27	38	7	40	27	28	496	17	2.868	3	3	4	1	5	3
—	—	—	—	—	6	6	12	2	16	5	5	40	4	308	1	1	1	1	5	3.01
—	—	—	—	—	—	—	—	—	—	—	—	—	—	—	—	—	—	—	—	3.02
—	—	—	—	—	3	3	3	—	—	1	1	1	—	—	—	—	—	—	—	3.03
—	—	—	—	—	7	7	9	—	—	4	4	8	—	—	—	—	—	—	—	3.04
—	—	—	—	—	2	2	2	—	—	1	1	1	—	—	1	1	1	—	—	3.05
—	—	—	—	—	—	—	—	—	—	1	1	2	—	—	—	—	—	—	—	3.06
—	—	—	—	—	—	—	—	—	—	2	2	5	2	19	—	—	—	—	—	3.07
—	—	—	—	—	—	—	—	—	—	—	—	—	—	—	—	—	—	—	—	3.08
1	1	2	1	3	5	5	6	3	11	2	2	49	2	105	—	—	—	—	—	3.09
—	—	—	—	—	—	—	—	—	—	—	—	—	—	—	—	—	—	—	—	3.10
—	—	—	—	—	—	—	—	—	—	—	—	—	—	—	—	—	—	—	—	3.11
—	—	—	—	—	—	—	—	—	—	—	—	—	—	—	—	—	—	—	—	3.12
—	—	—	—	—	—	—	—	—	—	—	—	—	—	—	—	—	—	—	—	3.13
2	2	3	—	—	4	4	6	2	13	9	9	18	6	40	1	1	2	—	—	3.14
—	—	—	—	—	—	—	—	—	—	1	1	4	1	2	—	—	—	—	—	3.15
—	—	—	—	—	—	—	—	—	—	1	1	41	1	366	—	—	—	—	—	3.16
—	—	—	—	—	—	—	—	—	—	—	—	—	—	—	—	—	—	—	—	3.17
—	—	—	—	—	—	—	—	—	—	—	—	—	—	—	—	—	—	—	—	3.18
—	—	—	—	—	—	—	—	—	—	—	—	—	—	—	—	—	—	—	—	3.19
—	—	—	—	—	—	—	—	—	—	—	—	—	—	—	—	—	—	—	—	3.20
—	—	—	—	—	—	—	—	—	—	—	—	—	—	—	—	—	—	—	—	3.21
—	—	—	—	—	—	—	—	—	—	—	—	—	—	—	—	—	—	—	—	3.22
—	—	—	—	—	—	—	—	—	—	—	—	—	—	—	—	—	—	—	—	3.23
—	—	—	—	—	—	—	—	—	—	—	—	—	—	—	—	—	—	—	—	3.24
—	—	—	—	—	—	—	—	—	—	—	—	—	—	—	—	—	—	—	—	3.25
—	—	—	—	—	—	—	—	—	—	—	—	—	—	—	—	—	—	—	—	3.26
1	1	7	1	2	4	4	43	—	—	4	5	37	2	6	—	—	—	—	—	4
1	1	7	1	2	4	4	43	—	—	4	5	37	2	6	—	—	—	—	—	4.01
—	—	—	—	—	—	—	—	—	—	—	—	—	—	—	—	—	—	—	—	4.02
—	—	—	—	—	—	—	—	—	—	—	1	1	1	5	—	—	—	—	—	5
—	—	—	—	—	—	—	—	—	—	—	1	1	1	5	—	—	—	—	—	5.01
—	—	—	—	—	—	—	—	—	—	—	—	—	—	—	—	—	—	—	—	5.02
—	—	—	—	—	—	—	—	—	—	—	—	—	—	—	—	—	—	—	—	5.03
5	6	11	—	—	55	57	115	3	3	50	50	88	6	42	14	15	19	4	4	6
—	—	—	—	—	3	3	4	—	—	1	1	2	1	8	—	—	—	—	—	6.01
4	5	8	—	—	23	25	42	2	2	23	23	43	4	24	2	3	3	—	—	6.02
—	—	—	—	—	1	1	2	—	—	9	9	13	—	—	—	—	—	—	—	6.03
—	—	—	—	—	1	1	1	—	—	4	4	10	—	—	—	—	—	—	—	6.04
—	—	—	—	—	—	—	—	—	—	2	2	4	—	—	2	2	3	2	2	6.05
—	—	—	—	—	2	2	2	—	—	6	6	7	—	—	3	3	3	—	—	6.06
1	1	3	—	—	25	25	64	1	1	4	4	8	1	10	7	7	10	2	2	6.07
—	—	—	—	—	—	—	—	—	—	1	1	1	—	—	—	—	—	—	—	6.08
—	—	—	—	—	3	4	9	—	—	—	2	12	—	—	2	3	5	—	—	7
—	—	—	—	—	3	3	5	—	—	—	1	9	—	—	—	—	—	—	—	7.01
—	—	—	—	—	—	—	—	—	—	—	—	—	—	—	2	2	4	—	—	7.02
—	—	—	—	—	—	—	—	—	—	—	—	—	—	—	—	—	—	—	—	7.03
—	—	—	—	—	—	—	—	—	—	—	—	—	—	—	—	—	—	—	—	7.04
—	—	—	—	—	—	—	—	—	—	—	—	—	—	—	—	—	—	—	—	7.05
—	—	—	—	—	—	—	—	—	—	—	—	—	—	—	—	—	—	—	—	7.06
—	—	—	—	—	—	—	—	—	—	—	—	—	—	—	—	—	—	—	—	7.07
—	—	—	—	—	—	1	4	—	—	—	1	3	—	—	—	1	1	—	—	7.08
—	—	—	—	—	—	—	—	—	—	—	—	—	—	—	—	—	—	—	—	8
—	—	—	—	—	—	1	1	—	—	—	2	6	1	..	—	—	—	—	—	8.01
—	—	—	—	—	—	—	—	—	—	—	1	4	1	..	—	—	—	—	—	8.02
—	—	—	—	—	—	1	1	—	—	—	1	2	—	—	—	—	—	—	—	8.03
—	—	—	—	—	—	—	—	—	—	—	—	—	—	—	—	—	—	—	—	9
—	—	—	—	—	1	1	1	—	—	5	5	10	—	—	—	—	—	—	—	9.01
—	—	—	—	—	1	1	1	—	—	4	4	9	—	—	—	—	—	—	—	9.02
—	—	—	—	—	—	—	—	—	—	—	—	—	—	—	—	—	—	—	—	9.03
—	—	—	—	—	—	—	—	—	—	1	1	1	—	—	—	—	—	—	—	9.04
—	—	—	—	—	—	—	—	—	—	—	—	—	—	—	—	—	—	—	—	9.08
<b>9</b>	<b>10</b>	<b>23</b>	<b>2</b>	<b>5</b>	<b>92</b>	<b>96</b>	<b>212</b>	<b>10</b>	<b>43</b>	<b>88</b>	<b>96</b>	<b>659</b>	<b>28</b>	<b>2.926</b>	<b>19</b>	<b>21</b>	<b>28</b>	<b>5</b>	<b>9</b>	



N classi- fica- zione	RAMI E CLASSI DI ATTIVITÀ ECONOMICA	70. FRANCAVILLA BISIO					71. FRASCARO					72. FRASSINELLO MONFERRATO				
		Im- prese	Unità locali				Im- prese	Unità locali				Im- prese	Unità locali			
			Totale		con forza motrice			Totale		con forza motrice			Totale		con forza motrice	
			N	Ad-detti	N	Poten-za utiliz-zabile HP		N	Ad-detti	N	Poten-za utiliz-zabile HP		N	Ad-detti	N	Poten-za utiliz-zabile HP
1	AGRICOLTURA, FORESTE, CACCIA E PESCA	1	1	2	—	—	—	—	—	—	3	3	6	—	—	
1.03	Foreste . . . . .	—	—	—	—	—	—	—	—	—	—	—	—	—	—	
1.04	Pesca . . . . .	—	—	—	—	—	—	—	—	—	—	—	—	—	—	
1.05	Attività connesse con l'agricoltura . . .	1	1	2	—	—	—	—	—	—	3	3	6	—	—	
2	INDUSTRIE ESTRATTIVE . . . . .	—	—	—	—	—	—	—	—	—	—	—	—	—	—	
2.01	Estraz. di carboni fossili e di torba . .	—	—	—	—	—	—	—	—	—	—	—	—	—	—	
2.02	Estraz. di combustibili liquidi e gassosi	—	—	—	—	—	—	—	—	—	—	—	—	—	—	
2.03	Estraz. di minerali metalliferi . . . . .	—	—	—	—	—	—	—	—	—	—	—	—	—	—	
2.04	Estraz. di altri minerali . . . . .	—	—	—	—	—	—	—	—	—	—	—	—	—	—	
3	INDUSTRIE MANIFATTURIERE . . . . .	5	5	9	4	21	4	4	10	4	62	6	6	8	3	23
3.01	Industrie alimentari e affini . . . . .	—	—	—	—	—	1	1	1	1	4	—	—	—	—	—
3.02	Industria del tabacco . . . . .	—	—	—	—	—	—	—	—	—	—	—	—	—	—	—
3.03	Seta, cotone e lav. fibre tess. artificiali	—	—	—	—	—	—	—	—	—	—	—	—	—	—	—
3.04	Industrie della lana . . . . .	—	—	—	—	—	—	—	—	—	—	—	—	—	—	—
3.05	Industrie delle fibre dure e tessili varie	—	—	—	—	—	—	—	—	—	—	—	—	—	—	—
3.06	Ind. del vestiario e dell'abbigliamento .	1	1	1	—	—	—	—	—	—	—	—	—	—	—	—
3.07	Industrie delle calzature . . . . .	—	—	—	—	—	—	—	—	—	1	1	1	—	—	—
3.08	Industrie delle pelli e del cuoio . . . . .	—	—	—	—	—	—	—	—	—	—	—	—	—	—	—
3.09	Industria mobilio e arredam. in legno .	2	2	4	2	6	—	—	—	—	—	—	—	—	—	—
3.10	Industrie del legno . . . . .	2	2	4	2	15	3	3	9	3	58	1	1	1	1	13
3.11	Industrie metallurgiche . . . . .	—	—	—	—	—	—	—	—	—	—	—	—	—	—	—
3.12	Macchine non elettr., carpent. metallica	—	—	—	—	—	—	—	—	—	—	—	—	—	—	—
3.13	Macchine e apparecchi elettrici . . . . .	—	—	—	—	—	—	—	—	—	—	—	—	—	—	—
3.14	Mecc. di precisione ; oreficeria, argenteria	—	—	—	—	—	—	—	—	—	—	—	—	—	—	—
3.15	Officine meccaniche . . . . .	—	—	—	—	—	—	—	—	—	4	4	6	2	10	—
3.16	Industrie costruz. mezzi di trasporto .	—	—	—	—	—	—	—	—	—	—	—	—	—	—	—
3.17	Industrie lavor. minerali non metalliferi	—	—	—	—	—	—	—	—	—	—	—	—	—	—	—
3.18	Industrie chimiche . . . . .	—	—	—	—	—	—	—	—	—	—	—	—	—	—	—
3.19	Industrie derivati petrolio e carbone .	—	—	—	—	—	—	—	—	—	—	—	—	—	—	—
3.20	Industrie della gomma elastica . . . . .	—	—	—	—	—	—	—	—	—	—	—	—	—	—	—
3.21	Prod. cellul. per tess., fibre tess. artific.	—	—	—	—	—	—	—	—	—	—	—	—	—	—	—
3.22	Industrie della carta e cartotecnica . .	—	—	—	—	—	—	—	—	—	—	—	—	—	—	—
3.23	Industrie poligrafiche ed editoriali . . .	—	—	—	—	—	—	—	—	—	—	—	—	—	—	—
3.24	Industrie foto-fono-cinematografiche . .	—	—	—	—	—	—	—	—	—	—	—	—	—	—	—
3.25	Prod. oggetti in materie plastiche . . . .	—	—	—	—	—	—	—	—	—	—	—	—	—	—	—
3.26	Industrie manifatturiere varie . . . . .	—	—	—	—	—	—	—	—	—	—	—	—	—	—	—
4	COSTRUZIONI E INSTALL. DI IMPIANTI . .	1	1	3	—	—	—	—	—	—	5	5	15	1	5	—
4.01	Costruzioni . . . . .	1	1	3	—	—	—	—	—	—	4	4	10	1	5	—
4.02	Installazione impianti . . . . .	—	—	—	—	—	—	—	—	—	1	1	5	—	—	—
5	ENERGIA ELETTRICA, GAS E ACQUA . . . . .	—	—	—	—	—	—	—	—	—	—	—	—	—	—	—
5.01	Prod. e distribuz. di energia elettrica	—	—	—	—	—	—	—	—	—	—	—	—	—	—	—
5.02	Produzione e distribuzione di gas . . . .	—	—	—	—	—	—	—	—	—	—	—	—	—	—	—
5.03	Distribuzione di acqua . . . . .	—	—	—	—	—	—	—	—	—	—	—	—	—	—	—
6	COMMERCIO . . . . .	8	9	16	2	10	14	15	20	6	8	22	22	38	1	2
6.01	Commercio all'ingrosso . . . . .	—	—	—	—	—	3	3	5	—	—	3	3	5	—	—
6.02	Comm. al minuto generi alimentari . . .	5	5	9	2	10	5	5	7	4	6	11	11	20	1	2
6.03	Comm. al min. prod. tess. e art. abbigl.	1	2	4	—	—	—	—	—	—	—	4	4	6	—	—
6.04	Comm. al minuto prod. meccanici . . . . .	—	—	—	—	—	—	—	—	—	—	—	—	—	—	—
6.05	Comm. al min. gen. alim. e non alim. . . .	2	2	3	—	—	1	1	2	1	1	1	1	2	—	—
6.06	Commercio ambulante . . . . .	—	—	—	—	—	1	1	1	—	—	2	2	2	—	—
6.07	Alberghi e pubblici esercizi . . . . .	—	—	—	—	—	3	3	3	1	1	1	1	3	—	—
6.08	Attività ausiliarie del commercio . . . .	—	—	—	—	—	1	2	2	—	—	—	—	—	—	—
7	TRASPORTI E COMUNICAZIONI . . . . .	1	2	5	—	—	—	1	2	—	—	1	2	2	—	—
7.01	Trasporti ferrov. e tramv. estraurbani .	—	—	—	—	—	—	—	—	—	—	—	—	—	—	—
7.02	Trasporti estraurbani su strada . . . . .	1	1	3	—	—	—	—	—	—	—	1	1	1	—	—
7.03	Trasporti urbani . . . . .	—	—	—	—	—	—	—	—	—	—	—	—	—	—	—
7.04	Trasporti lacuali e fluviali . . . . .	—	—	—	—	—	—	—	—	—	—	—	—	—	—	—
7.05	Trasporti marittimi . . . . .	—	—	—	—	—	—	—	—	—	—	—	—	—	—	—
7.06	Trasporti aerei . . . . .	—	—	—	—	—	—	—	—	—	—	—	—	—	—	—
7.07	Attività ausiliarie dei trasporti . . . . .	—	—	—	—	—	—	—	—	—	—	—	—	—	—	—
7.08	Comunicazioni . . . . .	—	1	2	—	—	—	1	2	—	—	—	1	1	—	—
8	CREDITO E ASSICURAZIONE . . . . .	—	—	—	—	—	—	—	—	—	—	—	1	1	—	—
8.01	Credito . . . . .	—	—	—	—	—	—	—	—	—	—	—	1	1	—	—
8.02	Assicurazione . . . . .	—	—	—	—	—	—	—	—	—	—	—	—	—	—	—
8.03	Gestioni finanziarie . . . . .	—	—	—	—	—	—	—	—	—	—	—	—	—	—	—
9	SERVIZI E ATTIVITÀ SOCIALI VARIE . . . . .	—	—	—	—	—	—	—	—	—	5	5	6	1	..	—
9.01	Servizi per l'igiene e la pulizia . . . . .	—	—	—	—	—	—	—	—	—	—	3	3	4	—	—
9.02	Servizi dello spettacolo . . . . .	—	—	—	—	—	—	—	—	—	—	1	1	1	1	..
9.03	Servizi sanitari . . . . .	—	—	—	—	—	—	—	—	—	—	1	1	1	—	—
9.04	Servizi privati per l'istruzione . . . . .	—	—	—	—	—	—	—	—	—	—	—	—	—	—	—
9.08	Servizi vari, non altrove classificati . .	—	—	—	—	—	—	—	—	—	—	—	—	—	—	—
	<b>TOTALE . . . . .</b>	<b>16</b>	<b>18</b>	<b>35</b>	<b>6</b>	<b>31</b>	<b>18</b>	<b>20</b>	<b>32</b>	<b>10</b>	<b>70</b>	<b>42</b>	<b>44</b>	<b>76</b>	<b>6</b>	<b>30</b>

unità locali per comune

73. FRASSINETO PO					74. FRESONARA					75. FRUGAROLO					76. FUBINE					N classi- fica- zione
Im- prese	Unità locali				Im- prese	Unità locali				Im- prese	Unità locali				Im- prese	Unità locali				
	Totale		con forza motrice			Totale		con forza motrice			Totale		con forza motrice			Totale		con forza motrice		
	N	Ad- detti	N	Poten- za utiliz- zabile HP		N	Ad- detti	N	Poten- za utiliz- zabile HP		N	Ad- detti	N	Poten- za utiliz- zabile HP		N	Ad- detti	N	Poten- za utiliz- zabile HP	
5	6	16	2	5	3	3	4	—	—	3	3	5	—	—	4	4	17	—	—	1
—	—	—	—	—	—	—	—	—	—	—	—	—	—	—	—	—	—	—	—	1.03
1	1	1	—	—	—	—	—	—	—	—	—	—	—	—	—	—	—	—	—	1.04
4	5	15	2	5	3	3	4	—	—	3	3	5	—	—	4	4	17	—	—	1.05
—	—	—	—	—	—	—	—	—	—	—	—	—	—	—	—	—	—	—	—	2
—	—	—	—	—	—	—	—	—	—	—	—	—	—	—	—	—	—	—	—	2.01
—	—	—	—	—	—	—	—	—	—	—	—	—	—	—	—	—	—	—	—	2.02
—	—	—	—	—	—	—	—	—	—	—	—	—	—	—	—	—	—	—	—	2.03
—	—	—	—	—	—	—	—	—	—	—	—	—	—	—	—	—	—	—	—	2.04
40	40	121	15	342	12	12	56	10	167	28	29	147	13	543	23	23	95	14	276	3
4	4	19	4	107	—	—	—	—	—	5	6	111	5	461	2	2	10	2	232	3.01
—	—	—	—	—	—	—	—	—	—	—	—	—	—	—	—	—	—	—	—	3.02
—	—	—	—	—	—	—	—	—	—	—	—	—	—	—	—	—	—	—	—	3.03
—	—	—	—	—	—	—	—	—	—	—	—	—	—	—	—	—	—	—	—	3.04
5	5	5	—	—	—	—	—	—	—	2	2	4	—	—	3	3	56	3	12	3.05
14	14	15	—	—	1	1	1	—	—	7	7	8	—	—	6	6	6	1	—	3.06
2	2	2	—	—	1	1	1	—	—	2	2	2	—	—	1	1	1	1	1	3.07
—	—	—	—	—	—	—	—	—	—	—	—	—	—	—	—	—	—	—	—	3.08
—	—	—	—	—	—	—	—	—	—	—	—	—	—	—	—	—	—	—	—	3.09
7	7	66	7	220	4	4	9	4	23	1	1	5	1	53	1	1	8	1	18	3.10
—	—	—	—	—	—	—	—	—	—	3	3	4	2	16	2	2	2	2	3	3.11
1	1	7	1	8	2	2	34	2	122	—	—	—	—	—	—	—	—	—	—	3.12
—	—	—	—	—	—	—	—	—	—	—	—	—	—	—	—	—	—	—	—	3.13
—	—	—	—	—	—	—	—	—	—	—	—	—	—	—	—	—	—	—	—	3.14
7	7	7	3	7	3	3	7	3	16	8	8	13	5	13	8	8	12	4	10	3.15
—	—	—	—	—	1	1	4	1	6	—	—	—	—	—	—	—	—	—	—	3.16
—	—	—	—	—	—	—	—	—	—	—	—	—	—	—	—	—	—	—	—	3.17
—	—	—	—	—	—	—	—	—	—	—	—	—	—	—	—	—	—	—	—	3.18
—	—	—	—	—	—	—	—	—	—	—	—	—	—	—	—	—	—	—	—	3.19
—	—	—	—	—	—	—	—	—	—	—	—	—	—	—	—	—	—	—	—	3.20
—	—	—	—	—	—	—	—	—	—	—	—	—	—	—	—	—	—	—	—	3.21
—	—	—	—	—	—	—	—	—	—	—	—	—	—	—	—	—	—	—	—	3.22
—	—	—	—	—	—	—	—	—	—	—	—	—	—	—	—	—	—	—	—	3.23
—	—	—	—	—	—	—	—	—	—	—	—	—	—	—	—	—	—	—	—	3.24
—	—	—	—	—	—	—	—	—	—	—	—	—	—	—	—	—	—	—	—	3.25
—	—	—	—	—	—	—	—	—	—	—	—	—	—	—	—	—	—	—	—	3.26
6	6	69	3	21	1	1	3	1	16	3	3	26	1	10	5	5	39	5	13	4
6	6	69	3	21	—	—	—	—	—	3	3	26	1	10	4	4	33	4	12	4.01
—	—	—	—	—	1	1	3	1	16	—	—	—	—	—	1	1	6	1	1	4.02
—	—	—	—	—	—	—	—	—	—	—	—	—	—	—	—	—	—	—	—	5
2	3	7	1	6	—	—	—	—	—	—	—	—	—	—	—	—	—	—	—	5.01
—	1	3	1	6	—	—	—	—	—	—	—	—	—	—	—	—	—	—	—	5.02
2	2	4	—	—	—	—	—	—	—	—	—	—	—	—	—	—	—	—	—	5.03
50	51	111	17	43	21	22	39	9	17	53	55	94	10	25	35	36	61	10	15	6
18	19	53	4	27	—	—	—	—	—	4	4	5	—	—	—	1	1	—	—	6.01
16	16	31	9	10	9	9	18	6	15	18	18	41	8	16	19	19	35	7	12	6.02
4	4	5	—	—	4	5	9	—	—	3	3	5	—	—	7	7	11	—	—	6.03
2	2	3	1	2	2	2	3	—	—	6	7	12	1	8	4	4	4	1	1	6.04
4	4	6	1	1	—	—	—	—	—	1	2	3	—	—	1	1	2	1	1	6.05
2	2	2	—	—	3	3	3	—	—	9	9	10	—	—	2	2	3	—	—	6.06
4	4	11	2	3	3	3	6	3	2	6	6	12	1	1	2	2	5	1	1	6.07
—	—	—	—	—	—	—	—	—	—	6	6	6	—	—	—	—	—	—	—	6.08
2	3	4	—	—	—	—	—	—	—	3	5	18	—	—	4	5	10	1	1	7
—	—	—	—	—	—	—	—	—	—	—	—	—	—	—	—	—	—	—	—	7.01
2	2	2	—	—	—	—	—	—	—	—	—	—	—	—	2	2	2	—	—	7.02
—	—	—	—	—	—	—	—	—	—	3	3	3	—	—	—	—	—	—	—	7.03
—	—	—	—	—	—	—	—	—	—	—	—	—	—	—	—	—	—	—	—	7.04
—	—	—	—	—	—	—	—	—	—	—	—	—	—	—	—	—	—	—	—	7.05
—	—	—	—	—	—	—	—	—	—	—	—	—	—	—	2	2	3	1	1	7.06
—	1	2	—	—	—	—	—	—	—	—	—	—	—	—	—	1	5	—	—	7.07
—	2	3	—	—	—	—	—	—	—	—	—	—	—	—	—	—	—	—	—	8
—	1	2	—	—	—	—	—	—	—	—	—	—	—	—	—	1	2	—	—	8.01
—	—	—	—	—	—	—	—	—	—	—	—	—	—	—	—	1	—	—	—	8.02
—	1	1	—	—	—	—	—	—	—	—	—	—	—	—	—	—	—	—	—	8.03
4	4	4	—	—	1	1	1	—	—	8	8	11	2	2	5	5	5	1	1	9
3	3	3	—	—	1	1	1	—	—	6	6	7	1	1	4	4	4	1	1	9.01
—	—	—	—	—	—	—	—	—	—	1	1	2	1	1	—	—	—	—	—	9.02
1	1	1	—	—	—	—	—	—	—	1	1	2	—	—	1	1	1	—	—	9.03
—	—	—	—	—	—	—	—	—	—	—	—	—	—	—	—	—	—	—	—	9.04
—	—	—	—	—	—	—	—	—	—	—	—	—	—	—	—	—	—	—	—	9.08
109	115	335	38	417	38	41	106	20	200	98	106	312	26	580	76	79	229	31	306	

## Segue TAV. 12 — Imprese e

N classi- fica- zione	RAMI E CLASSI DI ATTIVITÀ ECONOMICA	77. GABIANO					78. GAMALERO					79. GARBAGNA					
		Im- prese	Unità locali				Im- prese	Unità locali				Im- prese	Unità locali				
			Totale		con forza motrice			Totale		con forza motrice			Totale		con forza motrice		
			N	Ad- detti	N	Poten- za utiliz- zabile HP		N	Ad- detti	N	Poten- za utiliz- zabile HP		N	Ad- detti	N	Poten- za utiliz- zabile HP	
1	AGRICOLTURA, FORESTE, CACCIA E PESCA	1	2	8	1	30	2	2	5	—	—	—	—	—	—	—	—
1.03	Foreste . . . . .	—	—	—	—	—	—	—	—	—	—	—	—	—	—	—	—
1.04	Pesca . . . . .	—	—	—	—	—	—	—	—	—	—	—	—	—	—	—	—
1.05	Attività connesse con l'agricoltura . . . . .	1	2	8	1	30	2	2	5	—	—	—	—	—	—	—	—
2	INDUSTRIE ESTRATTIVE . . . . .	—	—	—	—	—	1	1	7	1	124	—	—	—	—	—	—
2.01	Estraz. di carboni fossili e di torba . . . . .	—	—	—	—	—	—	—	—	—	—	—	—	—	—	—	—
2.02	Estraz. di combustibili liquidi e gassosi . . . . .	—	—	—	—	—	—	—	—	—	—	—	—	—	—	—	—
2.03	Estraz. di minerali metalliferi . . . . .	—	—	—	—	—	—	—	—	—	—	—	—	—	—	—	—
2.04	Estraz. di altri minerali . . . . .	—	—	—	—	—	1	1	7	1	124	—	—	—	—	—	—
3	INDUSTRIE MANIFATTURIERE . . . . .	23	23	31	8	74	15	15	38	6	174	15	15	29	3	39	
3.01	Industrie alimentari e affini . . . . .	—	—	—	—	—	3	3	26	3	141	2	2	6	1	33	
3.02	Industria del tabacco . . . . .	—	—	—	—	—	—	—	—	—	—	—	—	—	—	—	—
3.03	Seta, cotone e lav. fibre tess. artificiali . . . . .	—	—	—	—	—	—	—	—	—	—	—	—	—	—	—	—
3.04	Industrie della lana . . . . .	—	—	—	—	—	—	—	—	—	—	—	—	—	—	—	—
3.05	Industrie delle fibre dure e tessili varie . . . . .	1	1	1	—	—	1	1	1	—	—	—	—	—	—	—	—
3.06	Ind. del vestiario e dell'abbigliamento . . . . .	8	8	9	—	—	3	3	3	—	—	2	2	3	—	—	—
3.07	Industrie delle calzature . . . . .	1	1	1	—	—	1	1	1	—	—	3	3	3	—	—	—
3.08	Industrie delle pelli e del cuoio . . . . .	—	—	—	—	—	—	—	—	—	—	—	—	—	—	—	—
3.09	Industria mobilio e arredam. in legno . . . . .	—	—	—	—	—	—	—	—	—	—	—	—	—	—	—	—
3.10	Industrie del legno . . . . .	7	7	11	6	61	4	4	4	2	32	5	5	11	2	6	
3.11	Industrie metallurgiche . . . . .	—	—	—	—	—	—	—	—	—	—	—	—	—	—	—	—
3.12	Macchine non elettr., carpent. metallica . . . . .	—	—	—	—	—	—	—	—	—	—	—	—	—	—	—	—
3.13	Macchine e apparecchi elettrici . . . . .	—	—	—	—	—	—	—	—	—	—	—	—	—	—	—	—
3.14	Mecc. di precisione ; oreficeria, argenteria . . . . .	—	—	—	—	—	—	—	—	—	—	—	—	—	—	—	—
3.15	Officine meccaniche . . . . .	6	6	9	2	13	3	3	3	1	1	3	3	6	—	—	—
3.16	Industrie costruz. mezzi di trasporto . . . . .	—	—	—	—	—	—	—	—	—	—	—	—	—	—	—	—
3.17	Industrie lavor. minerali non metalliferi . . . . .	—	—	—	—	—	—	—	—	—	—	—	—	—	—	—	—
3.18	Industrie chimiche . . . . .	—	—	—	—	—	—	—	—	—	—	—	—	—	—	—	—
3.19	Industrie derivati petrolio e carbone . . . . .	—	—	—	—	—	—	—	—	—	—	—	—	—	—	—	—
3.20	Industrie della gomma elastica . . . . .	—	—	—	—	—	—	—	—	—	—	—	—	—	—	—	—
3.21	Prod. cellul. per tess., fibre tess. artific. . . . .	—	—	—	—	—	—	—	—	—	—	—	—	—	—	—	—
3.22	Industrie della carta e cartotecnica . . . . .	—	—	—	—	—	—	—	—	—	—	—	—	—	—	—	—
3.23	Industrie poligrafiche ed editoriali . . . . .	—	—	—	—	—	—	—	—	—	—	—	—	—	—	—	—
3.24	Industrie foto-fono-cinematografiche . . . . .	—	—	—	—	—	—	—	—	—	—	—	—	—	—	—	—
3.25	Prod. oggetti in materie plastiche . . . . .	—	—	—	—	—	—	—	—	—	—	—	—	—	—	—	—
3.26	Industrie manifatturiere varie . . . . .	—	—	—	—	—	—	—	—	—	—	—	—	—	—	—	—
4	COSTRUZIONI E INSTALL. DI IMPIANTI . . . . .	8	8	34	5	15	2	2	16	—	—	1	1	21	—	—	—
4.01	Costruzioni . . . . .	8	8	34	5	15	2	2	16	—	—	1	1	21	—	—	—
4.02	Installazione impianti . . . . .	—	—	—	—	—	—	—	—	—	—	—	—	—	—	—	—
5	ENERGIA ELETTRICA, GAS E ACQUA . . . . .	—	—	—	—	—	—	—	—	—	—	—	—	—	—	—	—
5.01	Prod. e distrib. di energia elettrica . . . . .	—	—	—	—	—	—	—	—	—	—	—	—	—	—	—	—
5.02	Produzione e distribuzione di gas . . . . .	—	—	—	—	—	—	—	—	—	—	—	—	—	—	—	—
5.03	Distribuzione di acqua . . . . .	—	—	—	—	—	—	—	—	—	—	—	—	—	—	—	—
6	COMMERCIO . . . . .	31	31	47	11	29	30	32	42	1	2	40	40	57	14	17	
6.01	Commercio all'ingrosso . . . . .	3	3	6	—	—	4	4	4	—	—	5	5	9	1	1	
6.02	Comm. al minuto generi alimentari . . . . .	15	15	25	7	9	6	7	10	1	2	13	13	18	4	5	
6.03	Comm. al min. prod. tess. e art. abbigl. . . . .	3	3	3	—	—	2	2	2	—	—	8	8	9	2	2	
6.04	Comm. al minuto prod. meccanici . . . . .	2	2	2	2	20	1	2	2	—	—	3	3	6	2	2	
6.05	Comm. al min. gen. alim. e non alim. . . . .	2	2	2	—	—	5	5	10	—	—	1	1	2	1	1	
6.06	Commercio ambulante . . . . .	1	1	1	—	—	4	4	4	—	—	5	5	5	—	—	
6.07	Alberghi e pubblici esercizi . . . . .	5	5	8	2	—	3	3	4	—	—	5	5	8	4	6	
6.08	Attività ausiliarie del commercio . . . . .	—	—	—	—	—	5	5	6	—	—	—	—	—	—	—	
7	TRASPORTI E COMUNICAZIONI . . . . .	4	5	12	—	—	—	2	8	—	—	3	4	10	—	—	
7.01	Trasporti ferrov. e tramv. extraurbani . . . . .	—	—	—	—	—	—	1	5	—	—	—	—	—	—	—	
7.02	Trasporti extraurbani su strada . . . . .	4	4	7	—	—	—	—	—	—	—	2	2	7	—	—	
7.03	Trasporti urbani . . . . .	—	—	—	—	—	—	—	—	—	—	—	—	—	—	—	
7.04	Trasporti lacuali e fluviali . . . . .	—	—	—	—	—	—	—	—	—	—	—	—	—	—	—	
7.05	Trasporti marittimi . . . . .	—	—	—	—	—	—	—	—	—	—	—	—	—	—	—	
7.06	Trasporti aerei . . . . .	—	—	—	—	—	—	—	—	—	—	—	—	—	—	—	
7.07	Attività ausiliarie dei trasporti . . . . .	—	—	—	—	—	—	—	—	—	—	1	1	1	—	—	
7.08	Comunicazioni . . . . .	—	1	5	—	—	—	1	3	—	—	—	1	2	—	—	
8	CREDITO E ASSICURAZIONE . . . . .	2	3	3	—	—	—	1	1	—	—	1	2	2	—	—	
8.01	Credito . . . . .	—	1	1	—	—	—	—	—	—	—	—	1	1	—	—	
8.02	Assicurazione . . . . .	—	—	—	—	—	—	—	—	—	—	—	—	—	—	—	
8.03	Gestioni finanziarie . . . . .	2	2	2	—	—	—	1	1	—	—	1	1	1	—	—	
9	SERVIZI E ATTIVITÀ SOCIALI VARIE . . . . .	4	4	4	1	1	2	3	3	—	—	3	3	3	1	1	
9.01	Servizi per l'igiene e la pulizia . . . . .	3	3	3	1	1	1	2	2	—	—	2	2	2	—	—	
9.02	Servizi dello spettacolo . . . . .	—	—	—	—	—	—	—	—	—	—	—	—	—	—	—	
9.03	Servizi sanitari . . . . .	1	1	1	—	—	1	1	1	—	—	1	1	1	1	1	
9.04	Servizi privati per l'istruzione . . . . .	—	—	—	—	—	—	—	—	—	—	—	—	—	—	—	
9.08	Servizi vari, non altrove classificati . . . . .	—	—	—	—	—	—	—	—	—	—	—	—	—	—	—	
	TOTALE . . . . .	73	76	139	26	149	52	58	120	8	300	63	65	122	18	57	

## unità locali per comune

80. GAVAZZANA					81. GAVI					82. GIAROLE					83. GREMIASCO					N classi- fica- zione
Unità locali					Unità locali					Unità locali					Unità locali					
Totale		con forza motrice			Totale		con forza motrice			Totale		con forza motrice			Totale		con forza motrice			
Im- prese	N	Ad- detti	N	Poten- za utiliz- zabile HP	Im- prese	N	Ad- detti	N	Poten- za utiliz- zabile HP	Im- prese	N	Ad- detti	N	Poten- za utiliz- zabile HP	Im- prese	N	Ad- detti	N	Poten- za utiliz- zabile HP	
—	—	—	—	—	12	12	23	1	27	3	3	10	—	—	1	1	1	—	—	1
—	—	—	—	—	—	—	—	—	—	2	2	9	—	—	—	—	—	—	—	1.03
—	—	—	—	—	12	12	23	1	27	1	1	1	—	—	1	1	1	—	—	1.04
—	—	—	—	—	—	1	3	—	—	—	—	—	—	—	—	—	—	—	—	1.05
—	—	—	—	—	—	—	—	—	—	—	—	—	—	—	—	—	—	—	—	2
—	—	—	—	—	—	—	—	—	—	—	—	—	—	—	—	—	—	—	—	2.01
—	—	—	—	—	—	—	—	—	—	—	—	—	—	—	—	—	—	—	—	2.02
—	—	—	—	—	—	1	3	—	—	—	—	—	—	—	—	—	—	—	—	2.03
—	—	—	—	—	—	—	—	—	—	—	—	—	—	—	—	—	—	—	—	2.04
2	2	2	1	4	79	81	617	39	1.042	19	19	57	10	193	5	5	8	1	1	3
—	—	—	—	—	4	6	24	5	291	3	3	12	3	124	1	1	1	1	1	3.01
—	—	—	—	—	—	—	—	—	—	—	—	—	—	—	—	—	—	—	—	3.02
—	—	—	—	—	—	—	—	—	—	—	—	—	—	—	—	—	—	—	—	3.03
—	—	—	—	—	—	—	—	—	—	—	—	—	—	—	—	—	—	—	—	3.04
—	—	—	—	—	12	12	424	4	381	1	1	1	—	—	—	—	—	—	—	3.05
1	1	1	—	—	19	19	21	—	—	4	4	6	—	—	3	3	3	—	—	3.06
—	—	—	—	—	4	4	5	1	..	2	2	2	1	—	—	—	—	—	—	3.07
—	—	—	—	—	—	—	—	—	—	—	—	—	—	—	—	—	—	—	—	3.08
—	—	—	—	—	—	—	—	—	—	1	1	19	1	15	—	—	—	—	—	3.09
1	1	1	1	4	14	14	33	12	118	1	1	3	1	18	—	—	—	—	—	3.10
—	—	—	—	—	—	—	—	—	—	—	—	—	—	—	—	—	—	—	—	3.11
—	—	—	—	—	2	2	19	2	47	2	2	7	2	24	—	—	—	—	—	3.12
—	—	—	—	—	—	—	—	—	—	—	—	—	—	—	—	—	—	—	—	3.13
—	—	—	—	—	—	—	—	—	—	—	—	—	—	—	—	—	—	—	—	3.14
—	—	—	—	—	17	17	35	9	43	5	5	7	2	12	1	1	4	—	—	3.15
—	—	—	—	—	4	4	50	4	154	—	—	—	—	—	—	—	—	—	—	3.16
—	—	—	—	—	1	1	2	1	4	—	—	—	—	—	—	—	—	—	—	3.17
—	—	—	—	—	—	—	—	—	—	—	—	—	—	—	—	—	—	—	—	3.18
—	—	—	—	—	—	—	—	—	—	—	—	—	—	—	—	—	—	—	—	3.19
—	—	—	—	—	—	—	—	—	—	—	—	—	—	—	—	—	—	—	—	3.20
—	—	—	—	—	—	—	—	—	—	—	—	—	—	—	—	—	—	—	—	3.21
—	—	—	—	—	—	—	—	—	—	—	—	—	—	—	—	—	—	—	—	3.22
—	—	—	—	—	1	1	2	1	4	—	—	—	—	—	—	—	—	—	—	3.23
—	—	—	—	—	1	1	2	—	—	—	—	—	—	—	—	—	—	—	—	3.24
—	—	—	—	—	—	—	—	—	—	—	—	—	—	—	—	—	—	—	—	3.25
—	—	—	—	—	—	—	—	—	—	—	—	—	—	—	—	—	—	—	—	3.26
—	—	—	—	—	17	19	109	5	30	4	4	11	—	—	1	1	11	—	—	4
—	—	—	—	—	17	19	109	5	30	4	4	11	—	—	1	1	11	—	—	4.01
—	—	—	—	—	—	—	—	—	—	—	—	—	—	—	—	—	—	—	—	4.02
1	1	2	—	—	—	2	9	1	48	—	—	—	—	—	—	—	—	—	—	5
—	—	—	—	—	—	2	9	1	48	—	—	—	—	—	—	—	—	—	—	5.01
—	—	—	—	—	—	—	—	—	—	—	—	—	—	—	—	—	—	—	—	5.02
1	1	2	—	—	—	—	—	—	—	—	—	—	—	—	—	—	—	—	—	5.03
4	4	5	—	—	104	117	201	39	73	13	13	26	4	4	19	19	25	—	—	6
—	—	—	—	—	16	16	19	2	3	—	—	—	—	—	3	3	3	—	—	6.01
1	1	2	—	—	41	44	82	24	48	9	9	18	4	4	5	5	9	—	—	6.02
—	—	—	—	—	11	13	19	1	1	1	1	3	—	—	1	1	1	—	—	6.03
—	—	—	—	—	14	18	29	3	3	1	1	1	—	—	—	—	—	—	—	6.04
—	—	—	—	—	—	—	—	—	—	—	—	—	—	—	—	—	—	—	—	6.05
1	1	1	—	—	4	4	4	—	—	—	—	—	—	—	7	7	7	—	—	6.06
1	1	1	—	—	14	17	39	9	18	2	2	4	—	—	2	2	4	—	—	6.07
1	1	1	—	—	4	5	9	—	—	—	—	—	—	—	1	1	1	—	—	6.08
1	1	3	—	—	18	19	60	1	3	1	3	7	—	—	2	3	4	—	—	7
—	—	—	—	—	—	—	—	—	—	—	—	—	—	—	—	—	—	—	—	7.01
1	1	3	—	—	18	18	53	1	3	1	1	1	—	—	2	2	3	—	—	7.02
—	—	—	—	—	—	—	—	—	—	—	—	—	—	—	—	—	—	—	—	7.03
—	—	—	—	—	—	—	—	—	—	—	—	—	—	—	—	—	—	—	—	7.04
—	—	—	—	—	—	—	—	—	—	—	—	—	—	—	—	—	—	—	—	7.05
—	—	—	—	—	—	—	—	—	—	—	—	—	—	—	—	—	—	—	—	7.06
—	—	—	—	—	—	—	—	—	—	—	—	—	—	—	—	—	—	—	—	7.07
—	—	—	—	—	—	1	7	—	—	—	1	2	—	—	—	1	1	—	—	7.08
—	—	—	—	—	—	—	—	—	—	—	—	—	—	—	—	—	—	—	—	8
—	—	—	—	—	—	1	4	12	—	—	—	1	—	—	—	—	—	—	—	8.01
—	—	—	—	—	—	1	5	—	—	—	—	—	—	—	—	—	—	—	—	8.02
—	—	—	—	—	—	—	—	—	—	—	—	—	—	—	—	—	—	—	—	8.03
—	—	—	—	—	1	3	7	—	—	—	1	1	—	—	—	—	—	—	—	9
—	—	—	—	—	14	16	24	6	28	1	1	1	—	—	—	—	—	—	—	9.01
—	—	—	—	—	11	13	20	5	27	—	—	—	—	—	—	—	—	—	—	9.02
—	—	—	—	—	1	1	1	1	1	—	—	—	—	—	—	—	—	—	—	9.03
—	—	—	—	—	2	2	3	—	—	1	1	1	—	—	—	—	—	—	—	9.04
—	—	—	—	—	—	—	—	—	—	—	—	—	—	—	—	—	—	—	—	9.08
8	8	12	1	4	245	271	1.058	92	1.251	41	44	113	14	197	28	29	49	1	1	

N classi- fica- zione	RAMI E CLASSI DI ATTIVITÀ ECONOMICA	84. GROGNARDO					85. GRONDONA					86. GUAZZORA				
		Im- prese	Unità locali				Im- prese	Unità locali				Im- prese	Unità locali			
			Totale		con forza motrice			Totale		con forza motrice			Totale		con forza motrice	
			N	Ad- detti	N	Poten- za utiliz- zabile HP		N	Ad- detti	N	Poten- za utiliz- zabile HP		N	Ad- detti	N	Poten- za utiliz- zabile HP
1	AGRICOLTURA, FORESTE, CACCIA E PESCA	—	—	—	—	—	—	—	—	—	—	—	—	—	—	—
1.03	Foreste . . . . .	—	—	—	—	—	—	—	—	—	—	—	—	—	—	—
1.04	Pesca . . . . .	—	—	—	—	—	—	—	—	—	—	—	—	—	—	—
1.05	Attività connesse con l'agricoltura . . . . .	—	—	—	—	—	—	—	—	—	—	—	—	—	—	—
2	INDUSTRIE ESTRATTIVE . . . . .	—	—	—	—	—	—	—	—	—	—	—	—	—	—	—
2.01	Estraz. di carboni fossili e di torba . . . . .	—	—	—	—	—	—	—	—	—	—	—	—	—	—	—
2.02	Estraz. di combustibili liquidi e gassosi . . . . .	—	—	—	—	—	—	—	—	—	—	—	—	—	—	—
2.03	Estraz. di minerali metalliferi . . . . .	—	—	—	—	—	—	—	—	—	—	—	—	—	—	—
2.04	Estraz. di altri minerali . . . . .	—	—	—	—	—	—	—	—	—	—	—	—	—	—	—
3	INDUSTRIE MANIFATTURIERE . . . . .	4	4	4	2	25	6	7	7	3	11	11	11	18	6	12
3.01	Industrie alimentari e affini . . . . .	1	1	1	1	22	1	2	2	—	—	—	—	—	—	—
3.02	Industria del tabacco . . . . .	—	—	—	—	—	—	—	—	—	—	—	—	—	—	—
3.03	Seta, cotone e lav. fibre tess. artificiali . . . . .	—	—	—	—	—	—	—	—	—	—	—	—	—	—	—
3.04	Industrie della lana . . . . .	—	—	—	—	—	—	—	—	—	—	—	—	—	—	—
3.05	Industrie delle fibre dure e tessili varie . . . . .	—	—	—	—	—	—	—	—	—	—	2	2	4	1	..
3.06	Ind. del vestiario e dell'abbigliamento . . . . .	1	1	1	—	—	—	—	—	—	—	4	4	6	2	1
3.07	Industrie delle calzature . . . . .	1	1	1	—	—	1	1	1	—	—	—	—	—	—	—
3.08	Industrie delle pelli e del cuoio . . . . .	—	—	—	—	—	—	—	—	—	—	—	—	—	—	—
3.09	Industria mobilio e arredam. in legno . . . . .	—	—	—	—	—	1	1	1	1	5	1	1	1	—	—
3.10	Industrie del legno . . . . .	1	1	1	1	3	2	2	2	2	6	2	2	2	1	5
3.11	Industrie metallurgiche . . . . .	—	—	—	—	—	—	—	—	—	—	—	—	—	—	—
3.12	Macchine non elettr., carpent. metallica . . . . .	—	—	—	—	—	—	—	—	—	—	—	—	—	—	—
3.13	Macchine e apparecchi elettrici . . . . .	—	—	—	—	—	—	—	—	—	—	—	—	—	—	—
3.14	Mecc. di precisione ; oreficeria, argenteria . . . . .	—	—	—	—	—	—	—	—	—	—	—	—	—	—	—
3.15	Officine meccaniche . . . . .	—	—	—	—	—	1	1	1	—	—	2	2	5	2	6
3.16	Industrie costruz. mezzi di trasporto . . . . .	—	—	—	—	—	—	—	—	—	—	—	—	—	—	—
3.17	Industrie lavor. minerali non metalliferi . . . . .	—	—	—	—	—	—	—	—	—	—	—	—	—	—	—
3.18	Industrie chimiche . . . . .	—	—	—	—	—	—	—	—	—	—	—	—	—	—	—
3.19	Industrie derivati petrolio e carbone . . . . .	—	—	—	—	—	—	—	—	—	—	—	—	—	—	—
3.20	Industrie della gomma elastica . . . . .	—	—	—	—	—	—	—	—	—	—	—	—	—	—	—
3.21	Prod. cellul. per tess., fibre tess. artific. . . . .	—	—	—	—	—	—	—	—	—	—	—	—	—	—	—
3.22	Industrie della carta e cartotecnica . . . . .	—	—	—	—	—	—	—	—	—	—	—	—	—	—	—
3.23	Industrie poligrafiche ed editoriali . . . . .	—	—	—	—	—	—	—	—	—	—	—	—	—	—	—
3.24	Industrie foto-fono-cinematografiche . . . . .	—	—	—	—	—	—	—	—	—	—	—	—	—	—	—
3.25	Prod. oggetti in materie plastiche . . . . .	—	—	—	—	—	—	—	—	—	—	—	—	—	—	—
3.26	Industrie manifatturiere varie . . . . .	—	—	—	—	—	—	—	—	—	—	—	—	—	—	—
4	COSTRUZIONI E INSTALL. DI IMPIANTI . . . . .	—	—	—	—	—	3	3	8	1	2	1	1	3	—	—
4.01	Costruzioni . . . . .	—	—	—	—	—	3	3	8	1	2	1	1	3	—	—
4.02	Installazione impianti . . . . .	—	—	—	—	—	—	—	—	—	—	—	—	—	—	—
5	ENERGIA ELETTRICA, GAS E ACQUA . . . . .	—	—	—	—	—	—	—	—	—	—	—	—	—	—	—
5.01	Prod. e distribuz. di energia elettrica . . . . .	—	—	—	—	—	—	—	—	—	—	—	—	—	—	—
5.02	Produzione e distribuzione di gas . . . . .	—	—	—	—	—	—	—	—	—	—	—	—	—	—	—
5.03	Distribuzione di acqua . . . . .	—	—	—	—	—	—	—	—	—	—	—	—	—	—	—
6	COMMERCIO . . . . .	14	14	19	4	8	9	10	18	3	3	15	15	37	6	13
6.01	Commercio all'ingrosso . . . . .	1	1	1	1	2	1	1	3	—	—	5	5	16	1	8
6.02	Comm. al minuto generi alimentari . . . . .	4	4	6	2	3	7	8	12	3	3	7	7	14	5	5
6.03	Comm. al min. prod. tess. e art. abbigl. . . . .	1	1	1	—	—	—	—	—	—	—	—	—	—	—	—
6.04	Comm. al minuto prod. meccanici . . . . .	2	2	3	1	3	—	—	—	—	—	1	1	2	—	—
6.05	Comm. al min. gen. alim. e non alim. . . . .	3	3	5	—	—	—	—	—	—	—	—	—	—	—	—
6.06	Commercio ambulante . . . . .	1	1	1	—	—	—	—	—	—	—	—	—	—	—	—
6.07	Alberghi e pubblici esercizi . . . . .	1	1	1	—	—	1	1	3	—	—	2	2	5	—	—
6.08	Attività ausiliarie del commercio . . . . .	1	1	1	—	—	—	—	—	—	—	—	—	—	—	—
7	TRASPORTI E COMUNICAZIONI . . . . .	2	3	4	—	—	1	3	4	—	—	—	1	2	—	—
7.01	Trasporti ferrov. e tramv. extraurbani . . . . .	—	—	—	—	—	—	—	—	—	—	—	—	—	—	—
7.02	Trasporti extraurbani su strada . . . . .	2	2	2	—	—	1	2	2	—	—	—	—	—	—	—
7.03	Trasporti urbani . . . . .	—	—	—	—	—	—	—	—	—	—	—	—	—	—	—
7.04	Trasporti lacuali e fluviali . . . . .	—	—	—	—	—	—	—	—	—	—	—	—	—	—	—
7.05	Trasporti marittimi . . . . .	—	—	—	—	—	—	—	—	—	—	—	—	—	—	—
7.06	Trasporti aerei . . . . .	—	—	—	—	—	—	—	—	—	—	—	—	—	—	—
7.07	Attività ausiliarie dei trasporti . . . . .	—	—	—	—	—	—	—	—	—	—	—	—	—	—	—
7.08	Comunicazioni . . . . .	—	1	2	—	—	—	1	2	—	—	—	1	2	—	—
8	CREDITO E ASSICURAZIONE . . . . .	—	—	—	—	—	—	—	—	—	—	—	—	—	—	—
8.01	Credito . . . . .	—	—	—	—	—	—	—	—	—	—	—	—	—	—	—
8.02	Assicurazione . . . . .	—	—	—	—	—	—	—	—	—	—	—	—	—	—	—
8.03	Gestioni finanziarie . . . . .	—	—	—	—	—	—	—	—	—	—	—	—	—	—	—
9	SERVIZI E ATTIVITÀ SOCIALI VARIE . . . . .	—	—	—	—	—	—	—	—	—	—	2	2	2	1	..
9.01	Servizi per l'igiene e la pulizia . . . . .	—	—	—	—	—	—	—	—	—	—	2	2	2	1	..
9.02	Servizi dello spettacolo . . . . .	—	—	—	—	—	—	—	—	—	—	—	—	—	—	—
9.03	Servizi sanitari . . . . .	—	—	—	—	—	—	—	—	—	—	—	—	—	—	—
9.04	Servizi privati per l'istruzione . . . . .	—	—	—	—	—	—	—	—	—	—	—	—	—	—	—
9.08	Servizi vari, non altrove classificati . . . . .	—	—	—	—	—	—	—	—	—	—	—	—	—	—	—
	<b>TOTALE . . . . .</b>	<b>20</b>	<b>21</b>	<b>27</b>	<b>6</b>	<b>33</b>	<b>19</b>	<b>23</b>	<b>37</b>	<b>7</b>	<b>16</b>	<b>29</b>	<b>30</b>	<b>62</b>	<b>13</b>	<b>25</b>

## unità locali per comune

87. ISOLA SANT'ANTONIO					88. LERMA					89 LU					90. MALVICINO					N classi- fica- zione
Im- prese	Unità locali				Im- prese	Unità locali				Im- prese	Unità locali				Im- prese	Unità locali				
	Totale		con forza motrice			Totale		con forza motrice			Totale		con forza motrice			Totale		con forza motrice		
	N	Ad- detti	N	Poten- za utiliz- zabile HP		N	Ad- detti	N	Poten- za utiliz- zabile HP		N	Ad- detti	N	Poten- za utiliz- zabile HP		N	Ad- detti	N	Poten- za utiliz- zabile HP	
3	3	9	2	3	—	—	—	—	—	6	6	23	2	71	1	1	5	—	—	1
1	1	1	—	—	—	—	—	—	—	—	—	—	—	—	—	—	—	—	—	1.03
—	—	—	—	—	—	—	—	—	—	—	—	—	—	—	—	—	—	—	—	1.04
2	2	8	2	3	—	—	—	—	—	6	6	23	2	71	1	1	5	—	—	1.05
—	—	—	—	—	—	—	—	—	—	—	—	—	—	—	—	—	—	—	—	2
—	—	—	—	—	—	—	—	—	—	—	—	—	—	—	—	—	—	—	—	2.01
—	—	—	—	—	—	—	—	—	—	—	—	—	—	—	—	—	—	—	—	2.02
—	—	—	—	—	—	—	—	—	—	—	—	—	—	—	—	—	—	—	—	2.03
—	—	—	—	—	—	—	—	—	—	1	1	4	—	—	—	—	—	—	—	2.04
—	—	—	—	—	—	—	—	—	—	—	—	—	—	—	—	—	—	—	—	—
10	11	19	5	35	8	8	15	5	72	28	28	48	10	134	3	3	3	—	—	3
1	1	2	1	1	1	1	3	1	33	1	1	4	1	41	—	—	—	—	—	3.01
—	—	—	—	—	—	—	—	—	—	—	—	—	—	—	—	—	—	—	—	3.02
—	—	—	—	—	—	—	—	—	—	—	—	—	—	—	—	—	—	—	—	3.03
—	—	—	—	—	—	—	—	—	—	—	—	—	—	—	—	—	—	—	—	3.04
1	1	1	—	—	—	—	—	—	—	—	—	—	—	—	—	—	—	—	—	3.05
4	4	5	1	..	2	2	2	—	—	12	12	17	—	—	2	2	2	—	—	3.06
—	—	—	—	—	—	—	—	—	—	2	2	3	—	—	1	1	1	—	—	3.07
—	—	—	—	—	—	—	—	—	—	—	—	—	—	—	—	—	—	—	—	3.08
—	—	—	—	—	1	1	4	1	14	1	1	2	1	9	—	—	—	—	—	3.09
3	3	8	2	27	1	1	1	1	8	3	3	6	3	43	—	—	—	—	—	3.10
—	—	—	—	—	—	—	—	—	—	—	—	—	—	—	—	—	—	—	—	3.11
—	—	—	—	—	—	—	—	—	—	—	—	—	—	—	—	—	—	—	—	3.12
—	—	—	—	—	—	—	—	—	—	—	—	—	—	—	—	—	—	—	—	3.13
—	—	—	—	—	—	—	—	—	—	—	—	—	—	—	—	—	—	—	—	3.14
1	2	3	1	7	2	2	4	1	16	8	8	11	4	38	—	—	—	—	—	3.15
—	—	—	—	—	—	—	—	—	—	—	—	—	—	—	—	—	—	—	—	3.16
—	—	—	—	—	1	1	1	1	1	—	—	—	—	—	—	—	—	—	—	3.17
—	—	—	—	—	—	—	—	—	—	—	—	—	—	—	—	—	—	—	—	3.18
—	—	—	—	—	—	—	—	—	—	—	—	—	—	—	—	—	—	—	—	3.19
—	—	—	—	—	—	—	—	—	—	—	—	—	—	—	—	—	—	—	—	3.20
—	—	—	—	—	—	—	—	—	—	—	—	—	—	—	—	—	—	—	—	3.21
—	—	—	—	—	—	—	—	—	—	—	—	—	—	—	—	—	—	—	—	3.22
—	—	—	—	—	—	—	—	—	—	—	—	—	—	—	—	—	—	—	—	3.23
—	—	—	—	—	—	—	—	—	—	—	—	—	—	—	—	—	—	—	—	3.24
—	—	—	—	—	—	—	—	—	—	—	—	—	—	—	—	—	—	—	—	3.25
—	—	—	—	—	—	—	—	—	—	1	1	5	1	3	—	—	—	—	—	3.26
3	5	107	3	103	2	2	5	1	2	5	6	39	2	3	—	—	—	—	—	4
2	4	106	3	103	2	2	5	1	2	4	5	38	1	..	—	—	—	—	—	4.01
1	1	1	—	—	—	—	—	—	—	1	1	1	1	3	—	—	—	—	—	4.02
—	—	—	—	—	—	—	—	—	—	—	—	—	—	—	—	—	—	—	—	5
—	—	—	—	—	—	—	—	—	—	—	—	—	—	—	—	—	—	—	—	5.01
—	—	—	—	—	—	—	—	—	—	—	—	—	—	—	—	—	—	—	—	5.02
—	—	—	—	—	—	—	—	—	—	—	—	—	—	—	—	—	—	—	—	5.03
38	38	78	10	6	32	32	56	11	21	43	43	67	3	11	9	9	13	—	—	6
10	10	19	—	—	8	8	16	2	14	1	1	5	1	8	1	1	2	—	—	6.01
13	13	27	8	4	8	8	17	6	4	24	24	37	2	3	3	3	5	—	—	6.02
—	—	—	—	—	3	3	4	—	—	6	6	7	—	—	—	—	—	—	—	6.03
3	3	5	1	1	3	3	4	—	—	5	5	6	—	—	—	—	—	—	—	6.04
4	4	8	—	—	2	2	4	1	1	1	1	1	—	—	—	—	—	—	—	6.05
4	4	5	—	—	2	2	2	—	—	1	1	1	—	—	4	4	5	—	—	6.06
3	3	12	1	1	4	4	6	2	2	5	5	10	—	—	1	1	1	—	—	6.07
1	1	2	—	—	2	2	3	—	—	—	—	—	—	—	—	—	—	—	—	6.08
1	2	4	—	—	8	9	13	—	—	6	7	18	—	—	—	—	—	—	—	7
—	—	—	—	—	—	—	—	—	—	—	—	—	—	—	—	—	—	—	—	7.01
—	—	—	—	—	6	6	9	—	—	6	6	16	—	—	—	—	—	—	—	7.02
—	—	—	—	—	—	—	—	—	—	—	—	—	—	—	—	—	—	—	—	7.03
1	1	2	—	—	—	—	—	—	—	—	—	—	—	—	—	—	—	—	—	7.04
—	—	—	—	—	—	—	—	—	—	—	—	—	—	—	—	—	—	—	—	7.05
—	—	—	—	—	—	—	—	—	—	—	—	—	—	—	—	—	—	—	—	7.06
—	—	—	—	—	2	2	2	—	—	—	—	—	—	—	—	—	—	—	—	7.07
—	—	—	—	—	—	—	—	—	—	—	—	—	—	—	—	—	—	—	—	7.08
—	1	2	—	—	—	—	—	—	—	—	—	—	—	—	—	—	—	—	—	8
—	1	2	—	—	—	—	—	—	—	—	—	—	—	—	—	—	—	—	—	8.01
—	—	—	—	—	—	—	—	—	—	—	—	—	—	—	—	—	—	—	—	8.02
—	—	—	—	—	—	—	—	—	—	—	—	—	—	—	—	—	—	—	—	8.03
4	4	5	1	..	2	2	4	1	1	7	7	12	2	8	—	—	—	—	—	9
3	3	3	—	—	2	2	4	1	1	5	5	8	1	6	—	—	—	—	—	9.01
1	1	2	1	..	—	—	—	—	—	1	1	2	1	2	—	—	—	—	—	9.02
—	—	—	—	—	—	—	—	—	—	—	—	—	—	—	—	—	—	—	—	9.03
—	—	—	—	—	—	—	—	—	—	—	—	—	—	—	—	—	—	—	—	9.04
—	—	—	—	—	—	—	—	—	—	—	—	—	—	—	—	—	—	—	—	9.08
59	64	224	21	147	52	53	93	18	96	96	100	214	20	228	13	14	22	—	—	—

Segue Tav. 12 — Imprese e

N classi- fica- zione	RAMI E CLASSI DI ATTIVITÀ ECONOMICA	91. MÀSIO					92. MELAZZO					93. MERANA					
		Im- prese	Unità locali				Im- prese	Unità locali				Im- prese	Unità locali				
			Totale		con forza motrice			Totale		con forza motrice			Totale		con forza motrice		
			N	Ad- detti	N	Poten- za utiliz- zabile HP		N	Ad- detti	N	Poten- za utiliz- zabile HP		N	Ad- detti	N	Poten- za utiliz- zabile HP	
1	AGRICOLTURA, FORESTE, CACCIA E PESCA	15	15	23	—	—	1	1	2	—	—	—	—	—	—	—	—
1.03	Foreste . . . . .	—	—	—	—	—	—	—	—	—	—	—	—	—	—	—	—
1.04	Pesca . . . . .	—	—	—	—	—	—	—	—	—	—	—	—	—	—	—	—
1.05	Attività connesse con l'agricoltura . . . . .	15	15	23	—	—	1	1	2	—	—	—	—	—	—	—	—
2	INDUSTRIE ESTRATTIVE . . . . .	—	—	—	—	—	1	1	4	—	—	—	—	—	—	—	—
2.01	Estraz. di carboni fossili e di torba . . . . .	—	—	—	—	—	—	—	—	—	—	—	—	—	—	—	—
2.02	Estraz. di combustibili liquidi e gassosi	—	—	—	—	—	—	—	—	—	—	—	—	—	—	—	—
2.03	Estraz. di minerali metalliferi . . . . .	—	—	—	—	—	—	—	—	—	—	—	—	—	—	—	—
2.04	Estraz. di altri minerali . . . . .	—	—	—	—	—	1	1	4	—	—	—	—	—	—	—	—
3	INDUSTRIE MANIFATTURIERE . . . . .	16	16	34	7	81	11	12	26	7	237	2	2	2	—	—	—
3.01	Industrie alimentari e affini . . . . .	1	1	2	1	1	2	2	5	2	50	—	—	—	—	—	—
3.02	Industria del tabacco . . . . .	—	—	—	—	—	—	—	—	—	—	—	—	—	—	—	—
3.03	Seta, cotone e lav. fibre tess. artificiali	—	—	—	—	—	—	—	—	—	—	—	—	—	—	—	—
3.04	Industrie della lana . . . . .	—	—	—	—	—	—	—	—	—	—	—	—	—	—	—	—
3.05	Industrie delle fibre dure e tessili varie	—	—	—	—	—	—	—	—	—	—	—	—	—	—	—	—
3.06	Ind. del vestiario e dell'abbigliamento . . . . .	2	2	2	—	—	2	2	3	1	1	1	1	1	—	—	—
3.07	Industrie delle calzature . . . . .	1	1	1	—	—	—	—	—	—	—	1	1	1	—	—	—
3.08	Industrie delle pelli e del cuoio . . . . .	—	—	—	—	—	—	—	—	—	—	—	—	—	—	—	—
3.09	Industria mobilio e arredam. in legno . . . . .	—	—	—	—	—	3	3	5	2	18	—	—	—	—	—	—
3.10	Industrie del legno . . . . .	4	4	9	3	52	2	2	2	1	3	—	—	—	—	—	—
3.11	Industrie metallurgiche . . . . .	—	—	—	—	—	—	—	—	—	—	—	—	—	—	—	—
3.12	Macchine non elettr., carpent. metallica	—	—	—	—	—	—	—	—	—	—	—	—	—	—	—	—
3.13	Macchine e apparecchi elettrici . . . . .	—	—	—	—	—	—	—	—	—	—	—	—	—	—	—	—
3.14	Mecc. di precisione; orificeria, argenteria	—	—	—	—	—	—	—	—	—	—	—	—	—	—	—	—
3.15	Officine meccaniche . . . . .	6	6	6	1	1	2	2	4	—	—	—	—	—	—	—	—
3.16	Industrie costruz. mezzi di trasporto . . . . .	2	2	14	2	27	—	—	—	—	—	—	—	—	—	—	—
3.17	Industrie lavor. minerali non metalliferi	—	—	—	—	—	—	1	7	1	165	—	—	—	—	—	—
3.18	Industrie chimiche . . . . .	—	—	—	—	—	—	—	—	—	—	—	—	—	—	—	—
3.19	Industrie derivati petrolio e carbone . . . . .	—	—	—	—	—	—	—	—	—	—	—	—	—	—	—	—
3.20	Industrie della gomma elastica . . . . .	—	—	—	—	—	—	—	—	—	—	—	—	—	—	—	—
3.21	Prod. cellul. per tess., fibre tess. artifice.	—	—	—	—	—	—	—	—	—	—	—	—	—	—	—	—
3.22	Industrie della carta e cartotecnica . . . . .	—	—	—	—	—	—	—	—	—	—	—	—	—	—	—	—
3.23	Industrie poligrafiche ed editoriali . . . . .	—	—	—	—	—	—	—	—	—	—	—	—	—	—	—	—
3.24	Industrie foto-fono-cinematografiche . . . . .	—	—	—	—	—	—	—	—	—	—	—	—	—	—	—	—
3.25	Prodiz. oggetti in materie plastiche . . . . .	—	—	—	—	—	—	—	—	—	—	—	—	—	—	—	—
3.26	Industrie manifatturiere varie . . . . .	—	—	—	—	—	—	—	—	—	—	—	—	—	—	—	—
4	COSTRUZIONI E INSTALL. DI IMPIANTI . . . . .	5	5	14	—	—	2	2	8	—	—	1	1	3	—	—	—
4.01	Costruzioni . . . . .	5	5	14	—	—	2	2	8	—	—	1	1	3	—	—	—
4.02	Installazione impianti . . . . .	—	—	—	—	—	—	—	—	—	—	—	—	—	—	—	—
5	ENERGIA ELETTRICA, GAS E ACQUA . . . . .	2	2	2	2	16	1	2	6	2	233	—	—	—	—	—	—
5.01	Prodiz. e distribuz. di energia elettrica	—	—	—	—	—	—	—	—	—	—	—	—	—	—	—	—
5.02	Produzione e distribuzione di gas . . . . .	—	—	—	—	—	—	—	—	—	—	—	—	—	—	—	—
5.03	Distribuzione di acqua . . . . .	2	2	2	2	16	1	2	6	2	233	—	—	—	—	—	—
6	COMMERCIO . . . . .	37	37	55	4	16	17	17	30	5	5	7	7	14	1	1	1
6.01	Commercio all'ingrosso . . . . .	5	5	8	2	12	—	—	—	—	—	1	1	1	—	—	—
6.02	Comm. al minuto generi alimentari . . . . .	14	14	23	2	4	11	11	22	4	5	4	4	10	1	1	1
6.03	Comm. al min. prod. tess. e art. abbigl.	4	4	6	—	—	—	—	—	—	—	—	—	—	—	—	—
6.04	Comm. al minuto prod. meccanici . . . . .	—	—	—	—	—	—	—	—	—	—	—	—	—	—	—	—
6.05	Comm. al min. gen. alim. e non alim. . . . .	2	2	4	—	—	—	—	—	—	—	—	—	—	—	—	—
6.06	Commercio ambulante . . . . .	3	3	3	—	—	—	—	—	—	—	—	—	—	—	—	—
6.07	Alberghi e pubblici esercizi . . . . .	2	2	4	—	—	4	4	6	1	—	2	2	3	—	—	—
6.08	Attività ausiliarie del commercio . . . . .	7	7	7	—	—	2	2	2	—	—	—	—	—	—	—	—
7	TRASPORTI E COMUNICAZIONI . . . . .	4	5	7	—	—	4	5	7	—	—	2	4	—	—	—	—
7.01	Trasporti ferrov. e tramv. extraurbani . . . . .	—	—	—	—	—	—	—	—	—	—	1	3	—	—	—	—
7.02	Trasporti extraurbani su strada . . . . .	3	3	4	—	—	4	4	5	—	—	—	—	—	—	—	—
7.03	Trasporti urbani . . . . .	—	—	—	—	—	—	—	—	—	—	—	—	—	—	—	—
7.04	Trasporti lacuali e fluviali . . . . .	1	1	1	—	—	—	—	—	—	—	—	—	—	—	—	—
7.05	Trasporti marittimi . . . . .	—	—	—	—	—	—	—	—	—	—	—	—	—	—	—	—
7.06	Trasporti aerei . . . . .	—	—	—	—	—	—	—	—	—	—	—	—	—	—	—	—
7.07	Attività ausiliarie dei trasporti . . . . .	—	—	—	—	—	—	—	—	—	—	—	—	—	—	—	—
7.08	Comunicazioni . . . . .	—	1	2	—	—	—	1	2	—	—	1	1	—	—	—	—
8	CREDITO E ASSICURAZIONE . . . . .	1	2	4	—	—	—	1	1	—	—	—	—	—	—	—	—
8.01	Credito . . . . .	—	—	—	—	—	—	—	—	—	—	—	—	—	—	—	—
8.02	Assicurazione . . . . .	—	—	—	—	—	—	—	—	—	—	—	—	—	—	—	—
8.03	Gestioni finanziarie . . . . .	1	2	4	—	—	—	1	1	—	—	—	—	—	—	—	—
9	SERVIZI E ATTIVITÀ SOCIALI VARIE . . . . .	3	3	3	—	—	1	1	1	—	—	—	—	—	—	—	—
9.01	Servizi per l'igiene e la pulizia . . . . .	2	2	2	—	—	1	1	1	—	—	—	—	—	—	—	—
9.02	Servizi dello spettacolo . . . . .	—	—	—	—	—	—	—	—	—	—	—	—	—	—	—	—
9.03	Servizi sanitari . . . . .	1	1	1	—	—	—	—	—	—	—	—	—	—	—	—	—
9.04	Servizi privati per l'istruzione . . . . .	—	—	—	—	—	—	—	—	—	—	—	—	—	—	—	—
9.08	Servizi vari, non altrove classificati . . . . .	—	—	—	—	—	—	—	—	—	—	—	—	—	—	—	—
	<b>TOTALE . . . . .</b>	<b>83</b>	<b>85</b>	<b>142</b>	<b>13</b>	<b>113</b>	<b>38</b>	<b>42</b>	<b>85</b>	<b>14</b>	<b>475</b>	<b>10</b>	<b>12</b>	<b>23</b>	<b>1</b>	<b>1</b>	<b>1</b>

## unità locali per comune

94. MIRABELLO MONFERRATO					95. MOLARE					96. MOLINO DEI TORTI					97. MOMBELLO MONFERRATO					N classi- fica- zione	
Im- prese	Unità locali				Im- prese	Unità locali				Im- prese	Unità locali				Im- prese	Unità locali					
	Totale		con forza motrice			Totale		con forza motrice			Totale		con forza motrice			Totale		con forza motrice			
	N	Ad- detti	N	Poten- za utiliz- zabile HP		N	Ad- detti	N	Poten- za utiliz- zabile HP		N	Ad- detti	N	Poten- za utiliz- zabile HP		N	Ad- detti	N	Poten- za utiliz- zabile HP		
2	3	4	1	14	5	5	9	—	—	9	9	29	—	—	14	14	26	1	..	1	
—	—	—	—	—	—	—	—	—	—	—	—	—	—	—	—	—	—	—	—	—	1.03
—	—	—	—	—	—	—	—	—	—	—	—	—	—	—	—	—	—	—	—	—	1.04
2	3	4	1	14	5	5	9	—	—	9	9	29	—	—	14	14	26	1	..	1.05	
—	—	—	—	—	—	—	—	—	—	—	—	—	—	—	—	—	—	—	—	—	2
—	—	—	—	—	—	—	—	—	—	—	—	—	—	—	—	—	—	—	—	—	2.01
—	—	—	—	—	—	—	—	—	—	—	—	—	—	—	—	—	—	—	—	—	2.02
—	—	—	—	—	—	—	—	—	—	—	—	—	—	—	—	—	—	—	—	—	2.03
—	—	—	—	—	—	—	—	—	—	—	—	—	—	—	—	—	—	—	—	—	2.04
41	41	115	12	261	25	25	36	7	48	26	26	146	8	118	25	25	50	8	165	3	
2	2	3	2	9	4	4	7	3	17	1	1	7	1	3	3	3	9	2	50	3.01	
—	—	—	—	—	—	—	—	—	—	—	—	—	—	—	—	—	—	—	—	—	3.02
—	—	—	—	—	—	—	—	—	—	—	—	—	—	—	—	—	—	—	—	—	3.03
—	—	—	—	—	—	—	—	—	—	—	—	—	—	—	—	—	—	—	—	—	3.04
1	1	2	—	—	4	4	4	1	..	1	1	1	—	—	2	2	2	—	—	—	3.05
17	17	23	—	—	7	7	9	—	—	10	10	12	—	—	11	11	13	—	—	—	3.06
2	2	3	—	—	2	2	2	—	—	2	2	95	2	85	1	1	1	—	—	—	3.07
—	—	—	—	—	—	—	—	—	—	—	—	—	—	—	—	—	—	—	—	—	3.08
3	3	9	2	16	2	2	7	2	30	—	—	—	—	—	2	2	7	2	24	—	3.09
3	3	5	1	6	—	—	—	—	—	8	8	10	3	26	3	3	9	2	80	—	3.10
—	—	—	—	—	—	—	—	—	—	—	—	—	—	—	—	—	—	—	—	—	3.11
—	—	—	—	—	—	—	—	—	—	—	—	—	—	—	—	—	—	—	—	—	3.12
—	—	—	—	—	—	—	—	—	—	—	—	—	—	—	—	—	—	—	—	—	3.13
4	4	20	3	8	—	—	—	—	—	—	—	—	—	—	—	—	—	—	—	—	3.14
7	7	11	2	1	5	5	6	1	1	2	2	4	1	3	3	3	9	2	11	—	3.15
—	—	—	—	—	—	—	—	—	—	—	—	—	—	—	—	—	—	—	—	—	3.16
2	2	39	2	221	—	—	—	—	—	2	2	17	1	1	—	—	—	—	—	—	3.17
—	—	—	—	—	1	1	1	—	—	—	—	—	—	—	—	—	—	—	—	—	3.18
—	—	—	—	—	—	—	—	—	—	—	—	—	—	—	—	—	—	—	—	—	3.19
—	—	—	—	—	—	—	—	—	—	—	—	—	—	—	—	—	—	—	—	—	3.20
—	—	—	—	—	—	—	—	—	—	—	—	—	—	—	—	—	—	—	—	—	3.21
—	—	—	—	—	—	—	—	—	—	—	—	—	—	—	—	—	—	—	—	—	3.22
—	—	—	—	—	—	—	—	—	—	—	—	—	—	—	—	—	—	—	—	—	3.23
—	—	—	—	—	—	—	—	—	—	—	—	—	—	—	—	—	—	—	—	—	3.24
—	—	—	—	—	—	—	—	—	—	—	—	—	—	—	—	—	—	—	—	—	3.25
—	—	—	—	—	—	—	—	—	—	—	—	—	—	—	—	—	—	—	—	—	3.26
6	6	60	—	—	1	1	1	—	—	2	3	30	1	6	3	3	21	1	17	—	4
5	5	28	—	—	1	1	1	—	—	2	3	30	1	6	3	3	21	1	17	—	4.01
1	1	32	—	—	—	—	—	—	—	—	—	—	—	—	—	—	—	—	—	—	4.02
—	—	—	—	—	—	—	—	—	—	—	—	—	—	—	—	—	—	—	—	—	5
—	—	—	—	—	—	—	13	1	..	—	—	—	—	—	—	—	—	—	—	—	5.01
—	—	—	—	—	—	—	13	1	..	—	—	—	—	—	—	—	—	—	—	—	5.02
—	—	—	—	—	—	—	—	—	—	—	—	—	—	—	—	—	—	—	—	—	5.03
48	49	80	8	9	46	52	91	11	23	35	35	65	1	1	50	50	81	16	23	—	6
3	3	3	1	2	3	3	6	1	1	10	10	22	—	—	15	15	18	2	12	—	6.01
26	27	44	7	7	20	23	36	6	14	8	8	16	1	1	17	17	37	11	10	—	6.02
2	2	5	—	—	2	2	3	—	—	2	2	3	—	—	2	2	2	—	—	—	6.03
3	3	3	—	—	4	4	8	2	7	3	3	6	—	—	4	4	6	2	..	—	6.04
1	1	3	—	—	3	3	4	1	..	2	2	4	—	—	1	1	3	—	—	—	6.05
9	9	15	—	—	7	7	9	—	—	6	6	6	—	—	7	7	7	—	—	—	6.06
4	4	7	—	—	7	10	25	1	1	4	4	8	—	—	4	4	8	1	1	—	6.07
—	—	—	—	—	—	—	—	—	—	—	—	—	—	—	—	—	—	—	—	—	6.08
—	—	—	—	—	—	—	—	—	—	—	—	—	—	—	—	—	—	—	—	—	7
2	3	7	—	—	4	7	14	1	2	2	3	5	—	—	8	10	14	—	—	—	7.01
—	—	—	—	—	—	1	2	1	2	—	—	—	—	—	—	—	—	—	—	—	7.02
2	2	3	—	—	3	3	5	—	—	1	1	3	—	—	7	7	7	—	—	—	7.03
—	—	—	—	—	1	2	3	—	—	—	—	—	—	—	1	1	1	—	—	—	7.04
—	—	—	—	—	—	—	—	—	—	—	—	—	—	—	—	—	—	—	—	—	7.05
—	—	—	—	—	—	—	—	—	—	—	—	—	—	—	—	—	—	—	—	—	7.06
—	—	—	—	—	—	—	—	—	—	—	—	—	—	—	—	—	—	—	—	—	7.07
—	—	—	—	—	—	—	—	—	—	1	1	1	—	—	—	—	—	—	—	—	7.08
—	1	4	—	—	—	1	4	—	—	—	—	—	—	—	—	2	6	—	—	—	8
—	1	2	1	..	1	2	4	—	—	—	—	—	—	—	2	3	7	—	—	—	8.01
—	1	2	1	..	—	—	—	—	—	—	—	—	—	—	1	2	—	—	—	—	8.02
—	—	—	—	—	—	—	—	—	—	—	—	—	—	—	—	—	—	—	—	—	8.03
—	—	—	—	—	1	2	4	—	—	—	—	—	—	—	2	2	5	—	—	—	9
4	5	5	1	3	7	7	10	2	2	3	3	6	2	3	6	6	6	—	—	—	9.01
3	3	3	—	—	5	5	5	1	..	1	1	1	—	—	5	5	5	—	—	—	9.02
—	1	1	1	3	1	1	2	1	2	2	2	5	2	3	—	—	—	—	—	—	9.03
—	1	1	—	—	1	1	3	—	—	—	—	—	—	—	1	1	1	—	—	—	9.04
—	—	—	—	—	—	—	—	—	—	—	—	—	—	—	—	—	—	—	—	—	9.08
103	108	273	23	287	89	100	178	22	75	77	79	281	12	128	108	111	205	26	205	—	



N classi- fica- zione	RAMI E CLASSI DI ATTIVITÀ ECONOMICA	98. MOMPERONE					99. MONCESTINO					100. MONGIARDINO LIGURE				
		Im- prese	Unità locali				Im- prese	Unità locali				Im- prese	Unità locali			
			Totale		con forza motrice			Totale		con forza motrice			Totale		con forza motrice	
			N	Ad- detti	N	Poten- za utiliz- zabile HP		N	Ad- detti	N	Poten- za utiliz- zabile HP		N	Ad- detti	N	Poten- za utiliz- zabile HP
1	AGRICOLTURA, FORESTE, CACCIA E PESCA	2	2	3	—	—	1	1	1	—	—	—	—	—		
1.03	Foreste . . . . .	—	—	—	—	—	—	—	—	—	—	—	—	—		
1.04	Pesca . . . . .	—	—	—	—	—	—	—	—	—	—	—	—	—		
1.05	Attività connesse con l'agricoltura . . . . .	2	2	3	—	—	1	1	1	—	—	—	—	—		
2	INDUSTRIE ESTRATTIVE . . . . .	—	—	—	—	—	—	—	—	—	—	—	—	—		
2.01	Estraz. di carboni fossili e di torba . . . . .	—	—	—	—	—	—	—	—	—	—	—	—	—		
2.02	Estraz. di combustibili liquidi e gassosi . . . . .	—	—	—	—	—	—	—	—	—	—	—	—	—		
2.03	Estraz. di minerali metalliferi . . . . .	—	—	—	—	—	—	—	—	—	—	—	—	—		
2.04	Estraz. di altri minerali . . . . .	—	—	—	—	—	—	—	—	—	—	—	—	—		
3	INDUSTRIE MANIFATTURIERE . . . . .	6	6	7	3	32	9	9	55	5	453	6	7	9	3	12
3.01	Industrie alimentari e affini . . . . .	1	1	2	1	5	1	1	1	—	—	2	3	5	2	6
3.02	Industria del tabacco . . . . .	—	—	—	—	—	—	—	—	—	—	—	—	—	—	—
3.03	Seta, cotone e lav. fibre tess. artificiali . . . . .	—	—	—	—	—	—	—	—	—	—	—	—	—	—	—
3.04	Industrie della lana . . . . .	—	—	—	—	—	—	—	—	—	—	—	—	—	—	—
3.05	Industrie della fibre dure e tessili varie . . . . .	—	—	—	—	—	—	—	—	—	—	—	—	—	—	—
3.06	Ind. del vestiario e dell'abbigliamento . . . . .	1	1	1	—	—	2	2	2	—	—	—	—	—	—	—
3.07	Industrie delle calzature . . . . .	1	1	1	—	—	—	—	—	—	—	—	—	—	—	—
3.08	Industrie delle pelli e del cuoio . . . . .	—	—	—	—	—	—	—	—	—	—	—	—	—	—	—
3.09	Industria mobilio e arredam. in legno . . . . .	1	1	1	1	5	—	—	—	—	—	—	—	—	—	—
3.10	Industrie del legno . . . . .	1	1	1	1	22	3	3	3	3	5	2	2	2	1	6
3.11	Industrie metallurgiche . . . . .	—	—	—	—	—	—	—	—	—	—	—	—	—	—	—
3.12	Macchine non elettr., carpent. metallica . . . . .	—	—	—	—	—	—	—	—	—	—	—	—	—	—	—
3.13	Macchine e apparecchi elettrici . . . . .	—	—	—	—	—	—	—	—	—	—	—	—	—	—	—
3.14	Mecc. di precisione; oreficeria, argenteria . . . . .	—	—	—	—	—	—	—	—	—	—	—	—	—	—	—
3.15	Officine meccaniche . . . . .	1	1	1	—	—	2	2	4	1	1	2	2	2	—	—
3.16	Industrie costruz. mezzi di trasporto . . . . .	—	—	—	—	—	—	—	—	—	—	—	—	—	—	—
3.17	Industrie lavor. minerali non metalliferi . . . . .	—	—	—	—	—	1	1	45	1	447	—	—	—	—	—
3.18	Industrie chimiche . . . . .	—	—	—	—	—	—	—	—	—	—	—	—	—	—	—
3.19	Industrie derivati petrolio e carbone . . . . .	—	—	—	—	—	—	—	—	—	—	—	—	—	—	—
3.20	Industrie della gomma elastica . . . . .	—	—	—	—	—	—	—	—	—	—	—	—	—	—	—
3.21	Prod. cellul. per tess., fibre tess. artific. . . . .	—	—	—	—	—	—	—	—	—	—	—	—	—	—	—
3.22	Industrie della carta e cartotecnica . . . . .	—	—	—	—	—	—	—	—	—	—	—	—	—	—	—
3.23	Industrie poligrafiche ed editoriali . . . . .	—	—	—	—	—	—	—	—	—	—	—	—	—	—	—
3.24	Industrie foto-fono-cinematografiche . . . . .	—	—	—	—	—	—	—	—	—	—	—	—	—	—	—
3.25	Produz. oggetti in materie plastiche . . . . .	—	—	—	—	—	—	—	—	—	—	—	—	—	—	—
3.26	Industrie manifatturiere varie . . . . .	—	—	—	—	—	—	—	—	—	—	—	—	—	—	—
4	COSTRUZIONI E INSTALL. DI IMPIANTI . . . . .	—	—	—	—	—	—	—	—	—	—	1	2	10	—	—
4.01	Costruzioni . . . . .	—	—	—	—	—	—	—	—	—	—	1	2	10	—	—
4.02	Installazione impianti . . . . .	—	—	—	—	—	—	—	—	—	—	—	—	—	—	—
5	ENERGIA ELETTRICA, GAS E ACQUA . . . . .	—	—	—	—	—	—	—	—	—	—	—	—	—	—	—
5.01	Produz. e distribuz. di energia elettrica . . . . .	—	—	—	—	—	—	—	—	—	—	—	—	—	—	—
5.02	Produzione e distribuzione di gas . . . . .	—	—	—	—	—	—	—	—	—	—	—	—	—	—	—
5.03	Distribuzione di acqua . . . . .	—	—	—	—	—	—	—	—	—	—	—	—	—	—	—
6	COMMERCIO . . . . .	10	10	16	3	3	12	12	19	2	4	9	9	18	—	—
6.01	Commercio all'ingrosso . . . . .	—	—	—	—	—	3	3	3	—	—	—	—	—	—	—
6.02	Comm. al minuto generi alimentari . . . . .	2	2	3	1	1	5	5	10	1	2	3	3	4	—	—
6.03	Comm. al min. prod. tess. e art. abbigl. . . . .	—	—	—	—	—	—	—	—	—	—	—	—	—	—	—
6.04	Comm. al minuto prod. meccanici . . . . .	—	—	—	—	—	—	—	—	—	—	—	—	—	—	—
6.05	Comm. al min. gen. alim. e non alim. . . . .	2	2	5	1	1	—	—	—	—	—	1	1	2	—	—
6.06	Commercio ambulante . . . . .	4	4	5	—	—	1	1	2	—	—	—	—	—	—	—
6.07	Alberghi e pubblici esercizi . . . . .	1	1	2	1	1	2	2	3	1	2	5	5	12	—	—
6.08	Attività ausiliarie del commercio . . . . .	1	1	1	—	—	1	1	1	—	—	—	—	—	—	—
7	TRASPORTI E COMUNICAZIONI . . . . .	—	1	1	—	—	1	2	4	—	—	1	1	2	—	—
7.01	Trasporti ferrov. e tramv. extraurbani . . . . .	—	—	—	—	—	—	—	—	—	—	—	—	—	—	—
7.02	Trasporti extraurbani su strada . . . . .	—	—	—	—	—	—	—	—	—	—	1	1	2	—	—
7.03	Trasporti urbani . . . . .	—	—	—	—	—	1	1	2	—	—	—	—	—	—	—
7.04	Trasporti lacuali e fluviali . . . . .	—	—	—	—	—	—	—	—	—	—	—	—	—	—	—
7.05	Trasporti marittimi . . . . .	—	—	—	—	—	—	—	—	—	—	—	—	—	—	—
7.06	Trasporti aerei . . . . .	—	—	—	—	—	—	—	—	—	—	—	—	—	—	—
7.07	Attività ausiliarie dei trasporti . . . . .	—	—	—	—	—	—	—	—	—	—	—	—	—	—	—
7.08	Comunicazioni . . . . .	—	1	1	—	—	—	1	2	—	—	—	—	—	—	—
8	CREDITO E ASSICURAZIONE . . . . .	—	—	—	—	—	—	—	—	—	—	—	—	—	—	—
8.01	Credito . . . . .	—	—	—	—	—	—	—	—	—	—	—	—	—	—	—
8.02	Assicurazione . . . . .	—	—	—	—	—	—	—	—	—	—	—	—	—	—	—
8.03	Gestioni finanziarie . . . . .	—	—	—	—	—	—	—	—	—	—	—	—	—	—	—
9	SERVIZI E ATTIVITÀ SOCIALI VARIE . . . . .	—	—	—	—	—	1	1	1	—	—	—	—	—	—	—
9.01	Servizi per l'igiene e la pulizia . . . . .	—	—	—	—	—	1	1	1	—	—	—	—	—	—	—
9.02	Servizi dello spettacolo . . . . .	—	—	—	—	—	—	—	—	—	—	—	—	—	—	—
9.03	Servizi sanitari . . . . .	—	—	—	—	—	—	—	—	—	—	—	—	—	—	—
9.04	Servizi privati per l'istruzione . . . . .	—	—	—	—	—	—	—	—	—	—	—	—	—	—	—
9.08	Servizi vari, non altrove classificati . . . . .	—	—	—	—	—	—	—	—	—	—	—	—	—	—	—
	TOTALE . . . . .	18	19	27	6	35	24	25	80	7	457	17	19	39	3	12

*unità locali per comune*

101. MONLEALE					102. MONTACUTO					103. MONTALDEO					104. MONTALDO BORMIDA					N classi- fica- zione
Im- prese		Unità locali			Im- prese	Unità locali				Im- prese	Unità locali				Im- prese	Unità locali				
Totale		con forza motrice				Totale		con forza motrice			Totale		con forza motrice			Totale		con forza motrice		
N	Ad- detti	N	Poten- za utiliz- zabile HP	N	Ad- detti	N	Poten- za utiliz- zabile HP	N	Ad- detti	N	Poten- za utiliz- zabile HP	N	Ad- detti	N	Poten- za utiliz- zabile HP	N	Ad- detti	N	Poten- za utiliz- zabile HP	
—	1	2	1	2	1	2	3	—	—	1	1	3	—	—	1	1	5	1	113	1
—	—	—	—	—	—	—	—	—	—	—	—	—	—	—	—	—	—	—	—	1.03
—	1	2	1	2	1	2	3	—	—	1	1	3	—	—	1	1	5	1	113	1.04
—	—	—	—	—	—	—	—	—	—	—	—	—	—	—	—	—	—	—	—	1.05
—	—	—	—	—	—	—	—	—	—	—	—	—	—	—	—	—	—	—	—	2
—	—	—	—	—	—	—	—	—	—	—	—	—	—	—	—	—	—	—	—	2.01
—	—	—	—	—	—	—	—	—	—	—	—	—	—	—	—	—	—	—	—	2.02
—	—	—	—	—	—	—	—	—	—	—	—	—	—	—	—	—	—	—	—	2.03
—	—	—	—	—	—	—	—	—	—	—	—	—	—	—	—	—	—	—	—	2.04
11	12	33	10	156	6	6	8	4	33	4	4	7	2	5	10	11	19	6	51	3
1	1	9	1	71	1	1	2	1	6	—	—	—	—	—	1	2	7	2	33	3.01
—	—	—	—	—	—	—	—	—	—	—	—	—	—	—	—	—	—	—	—	3.02
—	—	—	—	—	—	—	—	—	—	—	—	—	—	—	—	—	—	—	—	3.03
—	—	—	—	—	—	—	—	—	—	—	—	—	—	—	—	—	—	—	—	3.04
—	—	—	—	—	—	—	—	—	—	—	—	—	—	—	—	—	—	—	—	3.05
1	1	2	—	—	1	1	1	—	—	—	—	—	—	—	1	1	1	—	—	3.06
—	—	—	—	—	—	—	—	—	—	2	2	2	—	—	1	1	1	—	—	3.07
—	—	—	—	—	—	—	—	—	—	—	—	—	—	—	—	—	—	—	—	3.08
1	1	7	1	46	—	—	—	—	—	—	—	—	—	—	—	—	—	—	—	3.09
2	2	2	1	..	2	2	2	2	23	2	2	5	2	5	2	2	3	1	5	3.10
—	—	—	—	—	—	—	—	—	—	—	—	—	—	—	—	—	—	—	—	3.11
—	—	—	—	—	—	—	—	—	—	—	—	—	—	—	—	—	—	—	—	3.12
—	—	—	—	—	—	—	—	—	—	—	—	—	—	—	—	—	—	—	—	3.13
—	—	—	—	—	—	—	—	—	—	—	—	—	—	—	—	—	—	—	—	3.14
4	5	11	5	33	1	1	2	1	4	—	—	—	—	—	5	5	7	3	13	3.15
—	—	—	—	—	—	—	—	—	—	—	—	—	—	—	—	—	—	—	—	3.16
2	2	2	2	6	—	—	—	—	—	—	—	—	—	—	—	—	—	—	—	3.17
—	—	—	—	—	—	—	—	—	—	—	—	—	—	—	—	—	—	—	—	3.18
—	—	—	—	—	—	—	—	—	—	—	—	—	—	—	—	—	—	—	—	3.19
—	—	—	—	—	—	—	—	—	—	—	—	—	—	—	—	—	—	—	—	3.20
—	—	—	—	—	—	—	—	—	—	—	—	—	—	—	—	—	—	—	—	3.21
—	—	—	—	—	—	—	—	—	—	—	—	—	—	—	—	—	—	—	—	3.22
—	—	—	—	—	—	—	—	—	—	—	—	—	—	—	—	—	—	—	—	3.23
—	—	—	—	—	—	—	—	—	—	—	—	—	—	—	—	—	—	—	—	3.24
—	—	—	—	—	—	—	—	—	—	—	—	—	—	—	—	—	—	—	—	3.25
—	—	—	—	—	—	—	—	—	—	—	—	—	—	—	—	—	—	—	—	3.26
2	2	6	—	—	1	1	2	—	—	3	3	16	3	8	3	3	18	—	—	4
2	2	6	—	—	1	1	2	—	—	3	3	16	3	8	3	3	18	—	—	4.01
—	—	—	—	—	—	—	—	—	—	—	—	—	—	—	—	—	—	—	—	4.02
—	—	—	—	—	—	—	—	—	—	—	—	—	—	—	1	1	1	1	9	5
—	—	—	—	—	—	—	—	—	—	—	—	—	—	—	—	—	—	—	—	5.01
—	—	—	—	—	—	—	—	—	—	—	—	—	—	—	1	1	1	1	9	5.02
23	23	36	6	8	7	8	21	—	—	16	16	18	1	1	34	34	44	6	7	6
2	2	3	—	—	2	2	8	—	—	6	6	6	—	—	12	12	13	—	—	6.01
9	9	15	3	4	1	1	2	—	—	4	4	6	1	1	5	5	9	3	5	6.02
1	1	1	—	—	—	—	—	—	—	1	1	1	—	—	2	2	2	—	—	6.03
4	4	5	—	—	—	—	—	—	—	—	—	—	—	—	2	2	2	2	1	6.04
—	—	—	—	—	2	2	4	—	—	2	2	2	—	—	6	6	7	1	1	6.05
3	3	3	—	—	—	—	—	—	—	1	1	1	—	—	—	—	—	—	—	6.06
4	4	9	3	4	2	3	7	—	—	2	2	2	—	—	7	7	11	—	—	6.07
—	—	—	—	—	—	—	—	—	—	—	—	—	—	—	—	—	—	—	—	6.08
3	3	10	—	—	—	1	2	—	—	2	3	3	—	—	4	5	9	—	—	7
—	—	—	—	—	—	—	—	—	—	—	—	—	—	—	—	—	—	—	—	7.01
2	2	9	—	—	—	—	—	—	—	2	2	2	—	—	4	4	7	—	—	7.02
1	1	1	—	—	—	—	—	—	—	—	—	—	—	—	—	—	—	—	—	7.03
—	—	—	—	—	—	—	—	—	—	—	—	—	—	—	—	—	—	—	—	7.04
—	—	—	—	—	—	—	—	—	—	—	—	—	—	—	—	—	—	—	—	7.05
—	—	—	—	—	—	—	—	—	—	—	—	—	—	—	—	—	—	—	—	7.06
—	—	—	—	—	—	1	2	—	—	—	—	—	—	—	—	—	—	—	—	7.07
—	—	—	—	—	—	—	—	—	—	—	—	1	1	—	—	1	2	—	—	7.08
—	—	—	—	—	—	—	—	—	—	—	—	—	—	—	—	—	—	—	—	8
—	—	—	—	—	—	—	—	—	—	—	—	—	—	—	—	—	—	—	—	8.01
—	—	—	—	—	—	—	—	—	—	—	—	—	—	—	—	—	—	—	—	8.02
—	—	—	—	—	—	—	—	—	—	—	—	—	—	—	—	—	—	—	—	8.03
1	1	1	—	—	—	—	—	—	—	1	1	1	—	—	6	6	6	1	1	9
1	1	1	—	—	—	—	—	—	—	1	1	1	—	—	5	5	5	—	—	9.01
—	—	—	—	—	—	—	—	—	—	—	—	—	—	—	1	1	1	1	1	9.02
—	—	—	—	—	—	—	—	—	—	—	—	—	—	—	—	—	—	—	—	9.03
—	—	—	—	—	—	—	—	—	—	—	—	—	—	—	—	—	—	—	—	9.04
—	—	—	—	—	—	—	—	—	—	—	—	—	—	—	—	—	—	—	—	9.08
<b>40</b>	<b>43</b>	<b>90</b>	<b>17</b>	<b>166</b>	<b>15</b>	<b>18</b>	<b>36</b>	<b>4</b>	<b>33</b>	<b>27</b>	<b>28</b>	<b>48</b>	<b>6</b>	<b>14</b>	<b>59</b>	<b>61</b>	<b>102</b>	<b>15</b>	<b>181</b>	

N classi- fica- zione	RAMI E CLASSI DI ATTIVITÀ ECONOMICA	105. MONTECASTELLO					106. MONTECHIARO D'ACQUI					107. MONTEGIOCO				
		Im- prese	Unità locali				Im- prese	Unità locali				Im- prese	Unità locali			
			Totale		con forza motrice			Totale		con forza motrice			Totale		con forza motrice	
			N	Ad- detti	N	Poten- za utiliz- zabile HP		N	Ad- detti	N	Poten- za utiliz- zabile HP		N	Ad- detti	N	Poten- za utiliz- zabile HP
1	AGRICOLTURA, FORESTE, CACCIA E PESCA	2	2	3	—	—	1	1	3	—	—	1	1	2	—	—
1.03	Foreste . . . . .	—	—	—	—	—	—	—	—	—	—	—	—	—	—	—
1.04	Pesca . . . . .	—	—	—	—	—	—	—	—	—	—	—	—	—	—	—
1.05	Attività connesse con l'agricoltura . . .	2	2	3	—	—	1	1	3	—	—	1	1	2	—	—
2	INDUSTRIE ESTRATTIVE . . . . .	—	—	—	—	—	—	—	—	—	—	—	—	—	—	—
2.01	Estraz. di carboni fossili e di torba . . .	—	—	—	—	—	—	—	—	—	—	—	—	—	—	—
2.02	Estraz. di combustibili liquidi e gassosi	—	—	—	—	—	—	—	—	—	—	—	—	—	—	—
2.03	Estraz. di minerali metalliferi . . . . .	—	—	—	—	—	—	—	—	—	—	—	—	—	—	—
2.04	Estraz. di altri minerali . . . . .	—	—	—	—	—	—	—	—	—	—	—	—	—	—	—
3	INDUSTRIE MANIFATTURIERE . . . . .	4	5	16	3	32	13	14	56	11	372	4	4	7	4	56
3.01	Industrie alimentari e affini . . . . .	2	3	14	3	32	2	2	7	2	88	1	1	3	1	38
3.02	Industria del tabacco . . . . .	—	—	—	—	—	—	—	—	—	—	—	—	—	—	—
3.03	Seta, cotone e lav. fibre tess. artificiali	—	—	—	—	—	—	—	—	—	—	—	—	—	—	—
3.04	Industrie della lana . . . . .	—	—	—	—	—	—	—	—	—	—	—	—	—	—	—
3.05	Industrie delle fibre dure e tessili varie	—	—	—	—	—	1	1	1	—	—	—	—	—	—	—
3.06	Ind. del vestiario e dell'abbigliamento . .	—	—	—	—	—	1	1	1	—	—	—	—	—	—	—
3.07	Industrie delle calzature . . . . .	—	—	—	—	—	1	1	1	—	—	—	—	—	—	—
3.08	Industrie delle pelli e del cuoio . . . . .	—	—	—	—	—	—	—	—	—	—	—	—	—	—	—
3.09	Industria mobilio e arredam. in legno . .	—	—	—	—	—	3	3	6	3	25	—	—	—	—	—
3.10	Industrie del legno . . . . .	—	—	—	—	—	1	1	1	1	5	2	2	2	2	14
3.11	Industrie metallurgiche . . . . .	—	—	—	—	—	—	—	—	—	—	—	—	—	—	—
3.12	Macchine non elettr., carpent. metallica	—	—	—	—	—	—	—	—	—	—	—	—	—	—	—
3.13	Macchine e apparecchi elettrici . . . . .	—	—	—	—	—	—	—	—	—	—	—	—	—	—	—
3.14	Mecc. di precisione ; orficeria, argenteria	—	—	—	—	—	—	—	—	—	—	—	—	—	—	—
3.15	Officine meccaniche . . . . .	2	2	2	—	—	4	4	4	4	7	1	1	2	1	4
3.16	Industrie costruz. mezzi di trasporto . .	—	—	—	—	—	—	—	—	—	—	—	—	—	—	—
3.17	Industrie lavor. minerali non metalliferi	—	—	—	—	—	—	1	35	1	247	—	—	—	—	—
3.18	Industrie chimiche . . . . .	—	—	—	—	—	—	—	—	—	—	—	—	—	—	—
3.19	Industrie derivati petrolio e carbone . . .	—	—	—	—	—	—	—	—	—	—	—	—	—	—	—
3.20	Industrie della gomma elastica . . . . .	—	—	—	—	—	—	—	—	—	—	—	—	—	—	—
3.21	Prod. cellul. per tess., fibre tess. artificio.	—	—	—	—	—	—	—	—	—	—	—	—	—	—	—
3.22	Industrie della carta e cartotecnica . . . .	—	—	—	—	—	—	—	—	—	—	—	—	—	—	—
3.23	Industrie poligrafiche ed editoriali . . . .	—	—	—	—	—	—	—	—	—	—	—	—	—	—	—
3.24	Industrie foto-fono-cinematografiche . . . .	—	—	—	—	—	—	—	—	—	—	—	—	—	—	—
3.25	Prod. oggetti in materie plastiche . . . . .	—	—	—	—	—	—	—	—	—	—	—	—	—	—	—
3.26	Industrie manifatturiere varie . . . . .	—	—	—	—	—	—	—	—	—	—	—	—	—	—	—
4	Costruzioni e install. di impianti . . . . .	2	3	14	1	5	—	—	—	—	—	2	2	14	1	8
4.01	Costruzioni . . . . .	2	3	14	1	5	—	—	—	—	—	2	2	14	1	8
4.02	Installazione impianti . . . . .	—	—	—	—	—	—	—	—	—	—	—	—	—	—	—
5	ENERGIA ELETTRICA, GAS E ACQUA . . . . .	—	—	—	—	—	—	—	—	—	—	—	—	—	—	—
5.01	Prod. e distribuz. di energia elettrica	—	—	—	—	—	—	—	—	—	—	—	—	—	—	—
5.02	Produzione e distribuzione di gas . . . . .	—	—	—	—	—	—	—	—	—	—	—	—	—	—	—
5.03	Distribuzione di acqua . . . . .	—	—	—	—	—	—	—	—	—	—	—	—	—	—	—
6	COMMERCIO . . . . .	9	10	13	3	7	25	26	38	5	6	12	14	18	5	14
6.01	Commercio all'ingrosso . . . . .	2	3	3	—	—	3	3	4	1	1	4	5	6	1	3
6.02	Comm. al minuto generi alimentari . . . .	4	4	7	3	7	10	11	16	3	3	2	2	3	1	4
6.03	Comm. al min. prod. tess. e art. abbigl.	—	—	—	—	—	—	—	—	—	—	—	—	—	—	—
6.04	Comm. al minuto prod. meccanici . . . . .	—	—	—	—	—	3	3	3	1	2	1	1	1	—	—
6.05	Comm. al min. gen. alim. e non alim. . . . .	2	2	2	—	—	—	—	—	—	—	1	1	1	1	4
6.06	Commercio ambulante . . . . .	—	—	—	—	—	4	4	5	—	—	1	1	2	—	—
6.07	Alberghi e pubblici esercizi . . . . .	1	1	1	—	—	5	5	10	—	—	1	2	3	2	3
6.08	Attività ausiliarie del commercio . . . . .	—	—	—	—	—	—	—	—	—	—	2	2	2	—	—
7	TRASPORTI E COMUNICAZIONI . . . . .	3	4	7	—	—	—	2	4	—	—	1	2	8	—	—
7.01	Trasporti ferrov. e tramv. extraurbani . .	—	—	—	—	—	—	1	3	—	—	—	—	—	—	—
7.02	Trasporti extraurbani su strada . . . . .	1	1	1	—	—	—	—	—	—	—	1	1	7	—	—
7.03	Trasporti urbani . . . . .	—	—	—	—	—	—	—	—	—	—	—	—	—	—	—
7.04	Trasporti lacuali e fluviali . . . . .	1	1	2	—	—	—	—	—	—	—	—	—	—	—	—
7.05	Trasporti marittimi . . . . .	—	—	—	—	—	—	—	—	—	—	—	—	—	—	—
7.06	Trasporti aerei . . . . .	—	—	—	—	—	—	—	—	—	—	—	—	—	—	—
7.07	Attività ausiliarie dei trasporti . . . . .	—	—	—	—	—	—	—	—	—	—	—	—	—	—	—
7.08	Comunicazioni . . . . .	1	2	4	—	—	—	1	1	—	—	—	1	1	—	—
8	CREDITO E ASSICURAZIONE . . . . .	—	—	—	—	—	—	1	1	—	—	—	—	—	—	—
8.01	Credito . . . . .	—	—	—	—	—	—	—	—	—	—	—	—	—	—	—
8.02	Assicurazione . . . . .	—	—	—	—	—	—	—	—	—	—	—	—	—	—	—
8.03	Gestioni finanziarie . . . . .	—	—	—	—	—	—	1	1	—	—	—	—	—	—	—
9	SERVIZI E ATTIVITÀ SOCIALI VARIE . . . . .	—	—	—	—	—	5	5	8	1	1	1	1	1	—	—
9.01	Servizi per l'igiene e la pulizia . . . . .	—	—	—	—	—	4	4	6	—	—	1	1	1	—	—
9.02	Servizi dello spettacolo . . . . .	—	—	—	—	—	1	1	2	1	1	—	—	—	—	—
9.03	Servizi sanitari . . . . .	—	—	—	—	—	—	—	—	—	—	—	—	—	—	—
9.04	Servizi privati per l'istruzione . . . . .	—	—	—	—	—	—	—	—	—	—	—	—	—	—	—
9.08	Servizi vari, non altrove classificati . . . .	—	—	—	—	—	—	—	—	—	—	—	—	—	—	—
	<b>TOTALE . . . . .</b>	<b>20</b>	<b>24</b>	<b>53</b>	<b>7</b>	<b>44</b>	<b>44</b>	<b>49</b>	<b>110</b>	<b>17</b>	<b>379</b>	<b>21</b>	<b>24</b>	<b>50</b>	<b>10</b>	<b>78</b>

*unità locali per comune*

108. MONTEMARZINO					109. MORANO SUL PO					110. MORBELLO					111. MORNESE					N classi- fica- zione
Im- prese	Unità locali				Im- prese	Unità locali				Im- prese	Unità locali				Im- prese	Unità locali				
	Totale		con forza motrice			Totale		con forza motrice			Totale		con forza motrice			Totale		con forza motrice		
	N	Ad- detti	N	Poten- za utiliz- zabile HP		N	Ad- detti	N	Poten- za utiliz- zabile HP		N	Ad- detti	N	Poten- za utiliz- zabile HP		N	Ad- detti	N	Poten- za utiliz- zabile HP	
2	2	7	—	—	4	5	10	3	123	—	—	—	—	—	—	—	—	—	1	
—	—	—	—	—	—	—	—	—	—	—	—	—	—	—	—	—	—	—	1.03	
—	—	—	—	—	—	—	—	—	—	—	—	—	—	—	—	—	—	—	1.04	
2	2	7	—	—	4	5	10	3	123	—	—	—	—	—	—	—	—	—	1.05	
—	—	—	—	—	—	1	14	1	143	—	—	—	—	—	—	—	—	—	2	
—	—	—	—	—	—	—	—	—	—	—	—	—	—	—	—	—	—	—	2.01	
—	—	—	—	—	—	—	—	—	—	—	—	—	—	—	—	—	—	—	2.02	
—	—	—	—	—	—	1	14	1	143	—	—	—	—	—	—	—	—	—	2.03	
—	—	—	—	—	—	—	—	—	—	—	—	—	—	—	—	—	—	—	2.04	
11	11	45	6	29	25	26	409	17	17.349	—	—	—	—	12	12	29	8	78	3	
1	1	2	—	—	2	2	17	2	432	—	—	—	—	2	2	6	2	4	3.01	
—	—	—	—	—	—	—	—	—	—	—	—	—	—	—	—	—	—	—	3.02	
—	—	—	—	—	—	—	—	—	—	—	—	—	—	—	—	—	—	—	3.03	
1	1	30	1	1	—	—	—	—	—	—	—	—	—	—	—	—	—	—	3.04	
1	1	2	—	—	6	6	8	—	—	—	—	—	—	—	—	—	—	—	3.05	
2	2	2	—	—	1	1	1	—	—	—	—	—	—	2	2	2	1	—	..	
—	—	—	—	—	—	—	—	—	—	—	—	—	—	—	—	—	—	—	3.06	
—	—	—	—	—	—	—	—	—	—	—	—	—	—	—	—	—	—	—	3.07	
2	2	4	2	18	9	9	21	8	75	—	—	—	—	3	3	8	3	39	3.08	
—	—	—	—	—	—	—	—	—	—	—	—	—	—	—	—	—	—	—	3.09	
—	—	—	—	—	—	—	—	—	—	—	—	—	—	—	—	—	—	—	3.10	
—	—	—	—	—	—	—	—	—	—	—	—	—	—	—	—	—	—	—	3.11	
—	—	—	—	—	—	—	—	—	—	—	—	—	—	—	—	—	—	—	3.12	
—	—	—	—	—	—	—	—	—	—	—	—	—	—	—	—	—	—	—	3.13	
—	—	—	—	—	—	—	—	—	—	—	—	—	—	—	—	—	—	—	3.14	
4	4	5	3	10	7	7	12	6	20	—	—	—	—	5	5	13	2	35	3.15	
—	—	—	—	—	—	—	—	—	—	—	—	—	—	—	—	—	—	—	3.16	
—	—	—	—	—	—	1	350	1	16.822	—	—	—	—	—	—	—	—	—	3.17	
—	—	—	—	—	—	—	—	—	—	—	—	—	—	—	—	—	—	—	3.18	
—	—	—	—	—	—	—	—	—	—	—	—	—	—	—	—	—	—	—	3.19	
—	—	—	—	—	—	—	—	—	—	—	—	—	—	—	—	—	—	—	3.20	
—	—	—	—	—	—	—	—	—	—	—	—	—	—	—	—	—	—	—	3.21	
—	—	—	—	—	—	—	—	—	—	—	—	—	—	—	—	—	—	—	3.22	
—	—	—	—	—	—	—	—	—	—	—	—	—	—	—	—	—	—	—	3.23	
—	—	—	—	—	—	—	—	—	—	—	—	—	—	—	—	—	—	—	3.24	
—	—	—	—	—	—	—	—	—	—	—	—	—	—	—	—	—	—	—	3.25	
—	—	—	—	—	—	—	—	—	—	—	—	—	—	—	—	—	—	—	3.26	
—	—	—	—	—	4	6	97	3	74	2	2	11	1	2	—	1	6	—	4	
—	—	—	—	—	4	5	82	2	35	2	2	11	1	2	—	1	6	—	4.01	
—	—	—	—	—	—	1	15	1	39	—	—	—	—	—	—	—	—	—	4.02	
—	—	—	—	—	—	1	2	—	—	—	—	—	—	—	—	—	—	—	5	
—	—	—	—	—	—	—	—	—	—	—	—	—	—	—	—	—	—	—	5.01	
—	—	—	—	—	—	1	2	—	—	—	—	—	—	—	—	—	—	—	5.02	
—	—	—	—	—	—	—	—	—	—	—	—	—	—	—	—	—	—	—	5.03	
10	10	20	3	5	49	53	88	26	38	20	20	32	3	3	23	23	40	5	6	
1	1	1	—	—	2	2	7	—	—	2	2	2	—	—	1	1	1	—	6.01	
5	5	12	2	3	32	35	57	23	33	6	6	12	3	3	12	12	21	2	3	
—	—	—	—	—	6	6	10	—	—	—	—	—	—	—	2	2	4	—	6.02	
—	—	—	—	—	1	1	1	—	—	—	—	—	—	3	3	6	—	—	6.03	
2	2	4	—	—	1	1	1	—	—	—	—	—	—	—	—	—	—	—	6.04	
—	—	—	—	—	2	2	2	—	—	2	2	4	—	—	2	2	2	—	6.05	
2	2	3	1	2	3	4	8	3	5	7	7	8	—	—	2	2	—	—	6.06	
—	—	—	—	—	2	2	2	—	—	2	2	4	—	—	3	3	6	3	3	
—	—	—	—	—	2	2	2	—	—	1	1	2	—	—	—	—	—	—	6.08	
1	2	2	—	—	2	3	6	—	—	1	2	4	—	—	4	5	8	—	7	
—	—	—	—	—	—	—	—	—	—	—	—	—	—	—	—	—	—	—	7.01	
1	1	1	—	—	2	2	3	—	—	1	1	2	—	—	3	3	5	—	7.02	
—	—	—	—	—	—	—	—	—	—	—	—	—	—	—	1	1	1	—	7.03	
—	—	—	—	—	—	—	—	—	—	—	—	—	—	—	—	—	—	—	7.04	
—	—	—	—	—	—	—	—	—	—	—	—	—	—	—	—	—	—	—	7.05	
—	—	—	—	—	—	—	—	—	—	—	—	—	—	—	—	—	—	—	7.06	
—	—	—	—	—	—	—	—	—	—	—	—	—	—	—	—	—	—	—	7.07	
—	1	1	—	—	—	1	3	—	—	—	1	2	—	—	—	1	2	—	7.08	
—	—	—	—	—	—	2	3	—	—	—	—	—	—	—	—	1	1	—	8	
—	—	—	—	—	—	1	2	—	—	—	—	—	—	—	—	—	—	—	8.01	
—	—	—	—	—	—	—	—	—	—	—	—	—	—	—	—	—	—	—	8.02	
—	—	—	—	—	—	1	1	—	—	—	—	—	—	—	—	1	1	—	8.03	
—	—	—	—	—	9	11	12	6	5	—	—	—	—	3	3	6	—	—	9	
—	—	—	—	—	7	8	8	4	3	—	—	—	—	2	2	4	—	—	9.01	
—	—	—	—	—	1	2	2	2	2	—	—	—	—	—	—	—	—	—	9.02	
—	—	—	—	—	1	1	2	—	—	—	—	—	—	—	1	1	2	—	9.03	
—	—	—	—	—	—	—	—	—	—	—	—	—	—	—	—	—	—	—	9.04	
—	—	—	—	—	—	—	—	—	—	—	—	—	—	—	—	—	—	—	9.08	
24	25	74	9	34	93	108	641	56	17.732	23	24	47	4	5	42	45	90	13	84	

N classi- fica- zione	RAMI E CLASSI DI ATTIVITÀ ECONOMICA	112. MORSASCO					113. MURISENGO					114. NOVI LIGURE				
		Im- prese	Unità locali				Im- prese	Unità locali				Im- prese	Unità locali			
			Totale		con forza motrice			Totale		con forza motrice			Totale		con forza motrice	
			N	Ad- detti	N	Poten- za utiliz- zabile HP		N	Ad- detti	N	Poten- za utiliz- zabile HP		N	Ad- detti	N	Poten- za utiliz- zabile HP
1	AGRICOLTURA, FORESTE, CACCIA E PESCA	—	—	—	—	—	19	20	28	—	—	6	7	17	1	16
1.03	Foreste . . . . .	—	—	—	—	—	—	—	—	—	—	—	—	—	—	—
1.04	Pesca . . . . .	—	—	—	—	—	—	—	—	—	—	—	—	—	—	—
1.05	Attività connesse con l'agricoltura . . . . .	—	—	—	—	—	19	20	28	—	—	6	7	17	1	16
2	INDUSTRIE ESTRATTIVE . . . . .	—	—	—	—	—	2	4	25	3	38	—	—	—	—	—
2.01	Estraz. di carboni fossili e di torba . . . . .	—	—	—	—	—	—	—	—	—	—	—	—	—	—	—
2.02	Estraz. di combustibili liquidi e gassosi . . . . .	—	—	—	—	—	—	—	—	—	—	—	—	—	—	—
2.03	Estraz. di minerali metalliferi . . . . .	—	—	—	—	—	—	—	—	—	—	—	—	—	—	—
2.04	Estraz. di altri minerali. . . . .	—	—	—	—	—	2	4	25	3	38	—	—	—	—	—
3	INDUSTRIE MANIFATTURIERE . . . . .	10	10	14	3	39	53	55	149	16	288	328	344	5.672	189	35.675
3.01	Industrie alimentari e affini. . . . .	1	1	2	1	7	4	4	8	2	90	33	36	1.019	31	4.553
3.02	Industria del tabacco. . . . .	—	—	—	—	—	—	—	—	—	—	—	—	—	—	—
3.03	Seta, cotone e lav. fibre tess. artificiali . . . . .	—	—	—	—	—	2	2	28	2	59	—	1	87	1	243
3.04	Industrie della lana . . . . .	—	—	—	—	—	—	—	—	—	—	—	—	—	—	—
3.05	Industrie delle fibre dure e tessili varie . . . . .	1	1	1	—	—	2	3	3	—	—	21	21	80	5	67
3.06	Ind. del vestiario e dell'abbigliamento . . . . .	2	2	3	—	—	22	22	34	—	—	47	47	118	3	17
3.07	Industrie delle calzature . . . . .	1	1	2	—	—	1	1	2	—	—	30	30	36	8	6
3.08	Industrie delle pelli e del cuoio . . . . .	—	—	—	—	—	—	—	—	—	—	2	2	67	1	39
3.09	Industria mobilio e arredam. in legno . . . . .	—	—	—	—	—	—	—	—	—	—	12	12	49	8	98
3.10	Industrie del legno. . . . .	4	4	5	2	32	9	9	16	5	66	24	24	250	18	993
3.11	Industrie metallurgiche . . . . .	—	—	—	—	—	—	—	—	—	—	1	4	1.979	3	25.093
3.12	Macchine non elettr., carpent. metallica . . . . .	—	—	—	—	—	—	—	—	—	—	15	16	269	16	693
3.13	Macchine e apparecchi elettrici . . . . .	—	—	—	—	—	—	—	—	—	—	—	—	—	—	—
3.14	Mecc. di precisione; oreficeria, argenteria . . . . .	—	—	—	—	—	—	—	—	—	—	2	3	21	1	63
3.15	Officine meccaniche. . . . .	1	1	1	—	—	8	8	23	3	15	88	91	281	49	309
3.16	Industrie costruz. mezzi di trasporto . . . . .	—	—	—	—	—	—	—	—	—	—	2	2	87	2	137
3.17	Industrie lavor. minerali non metalliferi . . . . .	—	—	—	—	—	1	1	2	1	1	21	22	432	19	1.965
3.18	Industrie chimiche . . . . .	—	—	—	—	—	—	1	23	1	55	8	10	197	7	774
3.19	Industrie derivati petrolio e carbone . . . . .	—	—	—	—	—	—	—	—	—	—	1	2	18	2	31
3.20	Industrie della gomma elastica . . . . .	—	—	—	—	—	—	—	—	—	—	2	2	5	2	6
3.21	Prod. cellul. per tess., fibre tess. artifice. . . . .	—	—	—	—	—	—	—	—	—	—	—	—	—	—	—
3.22	Industrie della carta e cartotecnica . . . . .	—	—	—	—	—	—	—	—	—	—	3	3	250	3	347
3.23	Industrie poligrafiche ed editoriali . . . . .	—	—	—	—	—	2	2	5	2	2	3	3	24	3	24
3.24	Industrie foto-fono-cinematografiche . . . . .	—	—	—	—	—	1	1	1	—	—	6	6	12	—	—
3.25	Produz. oggetti in materie plastiche . . . . .	—	—	—	—	—	—	—	—	—	—	—	—	—	—	—
3.26	Industrie manifatturiere varie . . . . .	—	—	—	—	—	1	1	4	—	—	7	7	391	7	217
4	Costruzioni e install. di impianti . . . . .	1	1	5	—	—	5	5	31	1	6	30	46	1.453	13	1.801
4.01	Costruzioni . . . . .	1	1	5	—	—	5	5	31	1	6	23	39	1.311	10	1.797
4.02	Installazione impianti. . . . .	—	—	—	—	—	—	—	—	—	—	7	7	142	3	4
5	ENERGIA ELETTRICA, GAS E ACQUA . . . . .	1	1	2	1	10	—	—	—	—	—	2	5	108	1	403
5.01	Produz. e distribuz. di energia elettrica . . . . .	—	—	—	—	—	—	—	—	—	—	—	2	68	—	—
5.02	Produzione e distribuzione di gas . . . . .	—	—	—	—	—	—	—	—	—	—	—	1	24	—	—
5.03	Distribuzione di acqua . . . . .	1	1	2	1	10	—	—	—	—	—	2	2	16	1	403
6	COMMERCIO . . . . .	21	22	39	—	—	44	46	87	11	33	783	810	1.685	113	278
6.01	Commercio all'ingrosso . . . . .	1	1	1	—	—	10	10	14	1	2	44	49	237	6	67
6.02	Comm. al minuto generi alimentari . . . . .	5	5	10	—	—	12	12	31	7	26	279	287	535	84	124
6.03	Comm. al min. prod. tess. e art. abbigl. . . . .	2	2	4	—	—	8	8	13	—	—	139	145	253	1	2
6.04	Comm. al minuto prod. meccanici . . . . .	5	5	6	—	—	5	5	8	1	3	79	85	183	9	58
6.05	Comm. al min. gen. alim. e non alim. . . . .	4	4	8	—	—	1	1	2	—	—	8	8	21	1	1
6.06	Commercio ambulante . . . . .	1	1	2	—	—	3	3	5	—	—	146	146	197	—	—
6.07	Alberghi e pubblici esercizi . . . . .	3	3	7	—	—	3	5	12	2	2	75	77	218	12	26
6.08	Attività ausiliarie del commercio . . . . .	—	1	1	—	—	2	2	2	—	—	13	13	41	—	—
7	TRASPORTI E COMUNICAZIONI. . . . .	5	6	9	—	—	4	6	13	—	—	69	75	1.306	9	617
7.01	Trasporti ferrov. e tramv. extraurbani . . . . .	—	—	—	—	—	—	—	—	—	—	—	1	954	1	558
7.02	Trasporti extraurbani su strada . . . . .	4	4	5	—	—	4	5	9	—	—	51	53	182	1	5
7.03	Trasporti urbani . . . . .	—	—	—	—	—	—	—	—	—	—	2	3	9	—	—
7.04	Trasporti lacuali e fluviali. . . . .	—	—	—	—	—	—	—	—	—	—	—	—	—	—	—
7.05	Trasporti marittimi. . . . .	—	—	—	—	—	—	—	—	—	—	—	—	—	—	—
7.06	Trasporti aerei. . . . .	—	—	—	—	—	—	—	—	—	—	—	—	—	—	—
7.07	Attività ausiliarie dei trasporti . . . . .	—	—	—	—	—	—	—	—	—	—	15	15	73	7	54
7.08	Comunicazioni . . . . .	1	2	4	—	—	—	1	4	—	—	1	3	88	—	—
8	CREDITO E ASSICURAZIONE. . . . .	—	1	1	—	—	2	3	5	—	—	15	22	128	2	2
8.01	Credito . . . . .	—	—	—	—	—	—	1	2	—	—	—	5	74	2	2
8.02	Assicurazione . . . . .	—	—	—	—	—	—	—	—	—	—	12	13	32	—	—
8.03	Gestioni finanziarie. . . . .	—	1	1	—	—	2	2	3	—	—	3	4	22	—	—
9	SERVIZI E ATTIVITÀ SOCIALI VARIE . . . . .	—	—	—	—	—	6	6	7	1	1	98	99	194	20	56
9.01	Servizi per l'igiene e la pulizia . . . . .	—	—	—	—	—	4	4	5	—	—	84	84	150	14	51
9.02	Servizi dello spettacolo . . . . .	—	—	—	—	—	1	1	1	1	1	5	6	21	6	5
9.03	Servizi sanitari. . . . .	—	—	—	—	—	1	1	1	—	—	6	6	18	—	—
9.04	Servizi privati per l'istruzione. . . . .	—	—	—	—	—	—	—	—	—	—	2	2	3	—	—
9.08	Servizi vari, non altrove classificati . . . . .	—	—	—	—	—	—	—	—	—	—	1	1	2	—	—
	<b>TOTALE . . . . .</b>	<b>38</b>	<b>41</b>	<b>70</b>	<b>4</b>	<b>49</b>	<b>135</b>	<b>145</b>	<b>345</b>	<b>32</b>	<b>366</b>	<b>1.331</b>	<b>1.408</b>	<b>10.563</b>	<b>348</b>	<b>38.848</b>

## unità locali per comune

115. OCCIMIANO					116. ODALENGO GRANDE					117. ODALENGO PICCOLO					118. OLIVOLA				N classi- fica- zione	
Im- prese	Unità locali				Im- prese	Unità locali				Im- prese	Unità locali				Im- prese	Unità locali				
	Totale		con forza motrice			Totale		con forza motrice			Totale		con forza motrice			Totale		con forza motrice		
	N	Ad- detti	N	Poten- za utilizz- zabile HP		N	Ad- detti	N	Poten- za utilizz- zabile HP		N	Ad- detti	N	Poten- za utilizz- zabile HP		N	Ad- detti	N		Poten- za utilizz- zabile HP
—	1	1	—	—	1	1	2	—	—	—	—	—	—	—	—	—	—	—	1	
—	—	—	—	—	—	—	—	—	—	—	—	—	—	—	—	—	—	—	1.03	
—	1	1	—	—	1	1	2	—	—	—	—	—	—	—	—	—	—	—	1.04	
—	—	—	—	—	—	—	—	—	—	—	—	—	—	—	—	—	—	—	1.05	
—	—	—	—	—	—	—	—	—	—	—	—	—	—	—	—	—	—	—	2	
—	—	—	—	—	—	—	—	—	—	—	—	—	—	—	—	—	—	—	2.01	
—	—	—	—	—	—	—	—	—	—	—	—	—	—	—	—	—	—	—	2.02	
—	—	—	—	—	—	—	—	—	—	—	—	—	—	—	—	—	—	—	2.03	
—	—	—	—	—	—	—	—	—	—	—	—	—	—	—	—	—	—	—	2.04	
36	37	187	16	352	14	18	21	8	15	1	1	1	1	1	—	—	—	—	3	
3	3	10	3	100	2	6	7	3	3	1	1	1	1	1	—	—	—	—	3.01	
—	—	—	—	—	—	—	—	—	—	—	—	—	—	—	—	—	—	—	3.02	
—	—	—	—	—	—	—	—	—	—	—	—	—	—	—	—	—	—	—	3.03	
—	—	—	—	—	—	—	—	—	—	—	—	—	—	—	—	—	—	—	3.04	
4	4	4	—	—	1	1	1	—	—	—	—	—	—	—	—	—	—	—	3.05	
14	14	29	1	7	5	5	7	—	—	—	—	—	—	—	—	—	—	—	3.06	
2	2	4	1	1	1	1	1	—	—	—	—	—	—	—	—	—	—	—	3.07	
—	—	—	—	—	—	—	—	—	—	—	—	—	—	—	—	—	—	—	3.08	
1	1	19	1	63	—	—	—	—	—	—	—	—	—	—	—	—	—	—	3.09	
5	5	11	3	111	2	2	2	2	4	—	—	—	—	—	—	—	—	—	3.10	
—	—	—	—	—	—	—	—	—	—	—	—	—	—	—	—	—	—	—	3.11	
—	—	—	—	—	—	—	—	—	—	—	—	—	—	—	—	—	—	—	3.12	
—	—	—	—	—	—	—	—	—	—	—	—	—	—	—	—	—	—	—	3.13	
—	—	—	—	—	—	—	—	—	—	—	—	—	—	—	—	—	—	—	3.14	
6	6	12	5	26	3	3	3	3	8	—	—	—	—	—	—	—	—	—	3.15	
—	—	—	—	—	—	—	—	—	—	—	—	—	—	—	—	—	—	—	3.16	
1	2	98	2	44	—	—	—	—	—	—	—	—	—	—	—	—	—	—	3.17	
—	—	—	—	—	—	—	—	—	—	—	—	—	—	—	—	—	—	—	3.18	
—	—	—	—	—	—	—	—	—	—	—	—	—	—	—	—	—	—	—	3.19	
—	—	—	—	—	—	—	—	—	—	—	—	—	—	—	—	—	—	—	3.20	
—	—	—	—	—	—	—	—	—	—	—	—	—	—	—	—	—	—	—	3.21	
—	—	—	—	—	—	—	—	—	—	—	—	—	—	—	—	—	—	—	3.22	
—	—	—	—	—	—	—	—	—	—	—	—	—	—	—	—	—	—	—	3.23	
—	—	—	—	—	—	—	—	—	—	—	—	—	—	—	—	—	—	—	3.24	
—	—	—	—	—	—	—	—	—	—	—	—	—	—	—	—	—	—	—	3.25	
—	—	—	—	—	—	—	—	—	—	—	—	—	—	—	—	—	—	—	3.26	
4	4	55	2	47	1	1	4	—	—	1	1	5	1	3	—	—	—	—	4	
4	4	55	2	47	1	1	4	—	—	1	1	5	1	3	—	—	—	—	4.01	
—	—	—	—	—	—	—	—	—	—	—	—	—	—	—	—	—	—	—	4.02	
1	1	3	—	—	—	—	—	—	—	—	—	—	—	—	—	—	—	—	5	
—	—	—	—	—	—	—	—	—	—	—	—	—	—	—	—	—	—	—	5.01	
1	1	3	—	—	—	—	—	—	—	—	—	—	—	—	—	—	—	—	5.02	
—	—	—	—	—	—	—	—	—	—	—	—	—	—	—	—	—	—	—	5.03	
27	28	46	6	19	16	16	24	7	9	7	9	9	—	3	3	8	—	—	6	
—	—	—	—	—	6	6	7	—	—	4	4	4	—	—	—	—	—	—	6.01	
9	9	15	4	18	6	6	11	6	8	1	1	1	—	3	3	8	—	—	6.02	
4	4	7	—	—	—	—	—	—	—	—	—	—	—	—	—	—	—	—	6.03	
2	3	4	—	—	—	—	—	—	—	1	1	1	—	—	—	—	—	—	6.04	
5	5	9	1	—	—	—	—	—	—	1	2	2	—	—	—	—	—	—	6.05	
4	4	5	—	—	1	1	1	—	—	—	—	—	—	—	—	—	—	—	6.06	
3	3	6	1	1	2	2	4	1	1	—	—	—	—	—	—	—	—	—	6.07	
—	—	—	—	—	1	1	1	—	—	—	—	—	—	—	—	—	—	—	6.08	
1	2	11	—	—	1	2	5	—	—	3	4	5	—	—	1	1	—	—	7	
—	—	—	—	—	—	—	—	—	—	—	—	—	—	—	—	—	—	—	7.01	
1	1	8	—	—	1	1	2	—	—	2	2	2	—	—	—	—	—	—	7.02	
—	—	—	—	—	—	—	—	—	—	1	1	1	—	—	—	—	—	—	7.03	
—	—	—	—	—	—	—	—	—	—	—	—	—	—	—	—	—	—	—	7.04	
—	—	—	—	—	—	—	—	—	—	—	—	—	—	—	—	—	—	—	7.05	
—	—	—	—	—	—	—	—	—	—	—	—	—	—	—	—	—	—	—	7.06	
—	—	—	—	—	—	—	—	—	—	—	—	—	—	—	—	—	—	—	7.07	
—	1	3	—	—	—	—	—	—	—	—	1	2	—	—	—	—	—	—	7.08	
1	3	7	—	—	1	1	2	—	—	—	—	—	—	—	—	—	—	—	8	
—	1	3	—	—	—	—	—	—	—	—	—	—	—	—	—	—	—	—	8.01	
1	2	4	—	—	1	1	2	—	—	—	—	—	—	—	—	—	—	—	8.02	
—	—	—	—	—	—	—	—	—	—	—	—	—	—	—	—	—	—	—	8.03	
6	6	8	1	4	1	1	2	—	—	1	1	1	—	—	—	—	—	—	9	
4	4	4	—	—	—	—	—	—	—	1	1	1	—	—	—	—	—	—	9.01	
1	1	2	1	4	—	—	—	—	—	—	—	—	—	—	—	—	—	—	9.02	
1	1	2	—	—	1	1	2	—	—	—	—	—	—	—	—	—	—	—	9.03	
—	—	—	—	—	—	—	—	—	—	—	—	—	—	—	—	—	—	—	9.04	
—	—	—	—	—	—	—	—	—	—	—	—	—	—	—	—	—	—	—	9.08	
76	82	318	25	422	35	40	60	15	24	13	16	21	2	4	3	4	9	—	—	

## Segue Tav. 12 — Imprese e

N classi- fica- zione	RAMI E CLASSI DI ATTIVITÀ ECONOMICA	119. ORSARA BÒRMIDA					120. OTTIGLIO					121. OVADA				
		Im- prese	Unità locali				Im- prese	Unità locali				Im- prese	Unità locali			
			Totale		con forza motrice			Totale		con forza motrice			Totale		con forza motrice	
			N	Ad- detti	N	Poten- za utiliz- zabile HP		N	Ad- detti	N	Poten- za utiliz- zabile HP		N	Ad- detti	N	Poten- za utiliz- zabile HP
1	AGRICOLTURA, FORESTE, CACCIA E PESCA	—	—	—	—	—	5	6	10	1	24	1	2	4	1	10
1.03	Foreste . . . . .	—	—	—	—	—	—	—	—	—	—	—	—	—	—	—
1.04	Pesca . . . . .	—	—	—	—	—	—	—	—	—	—	—	—	—	—	—
1.05	Attività connesse con l'agricoltura . . . . .	—	—	—	—	5	6	10	1	24	1	2	4	1	10	
2	INDUSTRIE ESTRATTIVE . . . . .	—	—	—	—	—	1	1	2	1	39	2	2	36	1	130
2.01	Estraz. di carboni fossili e di torba . . . . .	—	—	—	—	—	—	—	—	—	—	—	—	—	—	—
2.02	Estraz. di combustibili liquidi e gassosi . . . . .	—	—	—	—	—	—	—	—	—	—	—	—	—	—	—
2.03	Estraz. di minerali metalliferi . . . . .	—	—	—	—	—	—	—	—	—	—	—	—	—	—	—
2.04	Estraz. di altri minerali . . . . .	—	—	—	—	1	1	2	1	39	2	2	36	1	130	
3	INDUSTRIE MANIFATTURIERE . . . . .	4	4	6	2	21	20	20	81	5	215	171	179	1.864	122	6.131
3.01	Industrie alimentari e affini . . . . .	—	—	—	—	—	2	2	10	1	174	10	10	113	10	362
3.02	Industria del tabacco . . . . .	—	—	—	—	—	—	—	—	—	—	—	—	—	—	—
3.03	Seta, cotone e lav. fibre tess. artificiali . . . . .	—	—	—	—	—	—	—	—	—	—	4	5	301	5	1.068
3.04	Industrie della lana . . . . .	—	—	—	—	—	—	—	—	—	—	—	—	—	—	—
3.05	Industrie delle fibre dure e tessili varie . . . . .	—	—	—	—	—	4	4	6	—	—	6	6	10	1	2
3.06	Ind. del vestiario e dell'abbigliamento . . . . .	—	—	—	—	—	6	6	9	—	—	19	19	36	1	..
3.07	Industrie delle calzature . . . . .	1	1	1	—	—	3	3	3	—	—	10	10	22	4	18
3.08	Industrie delle pelli e del cuoio . . . . .	—	—	—	—	—	—	—	—	—	—	3	3	5	—	—
3.09	Industria mobilio e arredam. in legno . . . . .	—	—	—	—	—	1	1	2	1	31	21	23	123	19	348
3.10	Industrie del legno . . . . .	2	2	4	2	21	2	2	2	2	7	18	18	42	14	160
3.11	Industrie metallurgiche . . . . .	—	—	—	—	—	—	—	—	—	—	—	1	2	1	139
3.12	Macchine non elettr., carpent. metallica . . . . .	—	—	—	—	—	—	—	—	—	—	16	18	576	17	1.751
3.13	Macchine e apparecchi elettrici . . . . .	—	—	—	—	—	—	—	—	—	—	—	—	—	—	—
3.14	Mecc. di precisione; orfeceria, argenteria . . . . .	—	—	—	—	—	—	—	—	—	—	—	—	—	—	—
3.15	Officine meccaniche . . . . .	1	1	1	—	—	1	1	1	3	47	47	188	35	511	
3.16	Industrie costruz. mezzi di trasporto . . . . .	—	—	—	—	—	—	—	—	—	—	1	1	255	1	821
3.17	Industrie lavor. minerali non metalliferi . . . . .	—	—	—	—	—	1	1	48	—	—	9	10	119	10	580
3.18	Industrie chimiche . . . . .	—	—	—	—	—	—	—	—	—	—	3	4	57	2	360
3.19	Industrie derivati petrolio e carbone . . . . .	—	—	—	—	—	—	—	—	—	—	—	—	—	—	—
3.20	Industrie della gomma elastica . . . . .	—	—	—	—	—	—	—	—	—	—	—	—	—	—	—
3.21	Prod. cellul. per tess., fibre tess. artifice. . . . .	—	—	—	—	—	—	—	—	—	—	—	—	—	—	—
3.22	Industrie della carta e cartotecnica . . . . .	—	—	—	—	—	—	—	—	—	—	—	—	—	—	—
3.23	Industrie poligrafiche ed editoriali . . . . .	—	—	—	—	—	—	—	—	—	—	2	2	9	2	11
3.24	Industrie foto-fono-cinematografiche . . . . .	—	—	—	—	—	—	—	—	—	—	2	2	6	—	—
3.25	Prod. oggetti in materie plastiche . . . . .	—	—	—	—	—	—	—	—	—	—	—	—	—	—	—
3.26	Industrie manifatturiere varie . . . . .	—	—	—	—	—	—	—	—	—	—	—	—	—	—	—
4	Costruzioni e Install. di impianti . . . . .	—	—	—	—	—	3	3	8	—	—	12	12	142	9	66
4.01	Costruzioni . . . . .	—	—	—	—	—	2	2	6	—	—	12	12	142	9	66
4.02	Installazione impianti . . . . .	—	—	—	—	—	1	1	2	—	—	—	—	—	—	—
5	ENERGIA ELETTRICA, GAS E ACQUA . . . . .	—	—	—	—	—	—	—	—	—	—	1	4	59	3	119
5.01	Prod. e distribuz. di energia elettrica . . . . .	—	—	—	—	—	—	—	—	—	—	—	2	45	1	..
5.02	Produzione e distribuzione di gas . . . . .	—	—	—	—	—	—	—	—	—	—	—	1	7	1	24
5.03	Distribuzione di acqua . . . . .	—	—	—	—	—	—	—	—	—	—	1	1	7	1	95
6	COMMERCIO . . . . .	12	12	20	7	4	23	24	36	3	3	295	306	632	98	274
6.01	Commercio all'ingrosso . . . . .	1	1	1	—	—	—	—	—	—	—	21	23	60	9	113
6.02	Comm. al minuto generi alimentari . . . . .	7	7	15	7	4	9	9	15	2	3	104	107	219	52	75
6.03	Comm. al min. prod. tess. e art. abbigl. . . . .	—	—	—	—	—	4	4	5	—	—	57	63	114	8	20
6.04	Comm. al minuto prod. meccanici . . . . .	—	—	—	—	—	3	3	4	—	—	47	47	96	9	28
6.05	Comm. al min. gen. alim. e non alim. . . . .	—	—	—	—	—	—	—	—	—	—	3	3	6	1	..
6.06	Commercio ambulante . . . . .	1	1	1	—	—	1	1	1	—	—	29	29	49	—	—
6.07	Alberghi e pubblici esercizi . . . . .	1	1	1	—	—	4	4	7	1	..	32	32	82	19	38
6.08	Attività ausiliarie del commercio . . . . .	2	2	2	—	—	2	3	4	—	—	2	2	6	—	—
7	TRASPORTI E COMUNICAZIONI . . . . .	—	1	2	—	—	3	4	5	—	—	12	15	189	1	28
7.01	Trasporti ferrov. e travv. extraurbani . . . . .	—	—	—	—	—	—	—	—	—	—	—	1	130	1	28
7.02	Trasporti extraurbani su strada . . . . .	—	—	—	—	—	3	3	3	—	—	7	7	29	—	—
7.03	Trasporti urbani . . . . .	—	—	—	—	—	—	—	—	—	—	1	1	5	—	—
7.04	Trasporti lacuali e fluviali . . . . .	—	—	—	—	—	—	—	—	—	—	—	—	—	—	—
7.05	Trasporti marittimi . . . . .	—	—	—	—	—	—	—	—	—	—	—	—	—	—	—
7.06	Trasporti aerei . . . . .	—	—	—	—	—	—	—	—	—	—	—	—	—	—	—
7.07	Attività ausiliarie dei trasporti . . . . .	—	—	—	—	—	—	—	—	—	—	3	3	3	—	—
7.08	Comunicazioni . . . . .	—	1	2	—	—	—	1	2	—	—	1	3	22	—	—
8	CREDITO E ASSICURAZIONE . . . . .	—	—	—	—	—	1	2	3	—	—	5	10	38	1	2
8.01	Credito . . . . .	—	—	—	—	—	—	1	1	—	—	2	4	23	—	—
8.02	Assicurazione . . . . .	—	—	—	—	—	—	—	—	—	—	3	3	4	—	—
8.03	Gestioni finanziarie . . . . .	—	—	—	—	—	1	1	2	—	—	—	3	11	1	2
9	SERVIZI E ATTIVITÀ SOCIALI VARIE . . . . .	1	1	1	—	—	7	7	8	—	—	37	39	69	11	38
9.01	Servizi per l'igiene e la pulizia . . . . .	1	1	1	—	—	5	5	5	—	—	31	31	44	8	17
9.02	Servizi dello spettacolo . . . . .	—	—	—	—	—	—	—	—	—	—	1	3	12	3	21
9.03	Servizi sanitari . . . . .	—	—	—	—	—	2	2	3	—	—	3	3	9	—	—
9.04	Servizi privati per l'istruzione . . . . .	—	—	—	—	—	—	—	—	—	—	2	2	4	—	—
9.08	Servizi vari, non altrove classificati . . . . .	—	—	—	—	—	—	—	—	—	—	—	—	—	—	—
	<b>TOTALE</b> . . . . .	<b>17</b>	<b>18</b>	<b>29</b>	<b>9</b>	<b>25</b>	<b>63</b>	<b>67</b>	<b>153</b>	<b>10</b>	<b>281</b>	<b>536</b>	<b>569</b>	<b>3.033</b>	<b>247</b>	<b>6.798</b>

## unità locali per comune

122. OVIGLIO					123. OZZANO MONFERRATO					124. PADERNA					125. PARETO					N classi- fica- zione
Im- prese		Unità locali			Im- prese	Unità locali			Im- prese	Unità locali			Im- prese	Unità locali						
		Totale		con forza motrice		Totale		con forza motrice		Totale		con forza motrice		Totale		con forza motrice				
N	Ad- detti	N	Poten- za utiliz- zabile HP	N	Ad- detti	N	Poten- za utiliz- zabile HP	N	Ad- detti	N	Poten- za utiliz- zabile HP	N	Ad- detti	N	Poten- za utiliz- zabile HP					
1	2	2	1	7	1	1	2	—	—	2	2	4	—	—	—	—	—	—	1	
—	—	—	—	—	—	—	—	—	—	—	—	—	—	—	—	—	—	—	1.03	
1	2	2	1	7	1	1	2	—	—	2	2	4	—	—	—	—	—	—	1.04	
—	—	—	—	—	1	1	25	1	219	—	—	—	—	—	—	—	—	—	1.05	
—	—	—	—	—	—	—	—	—	—	—	—	—	—	—	—	—	—	—	2	
—	—	—	—	—	—	—	—	—	—	—	—	—	—	—	—	—	—	—	2.01	
—	—	—	—	—	—	—	—	—	—	—	—	—	—	—	—	—	—	—	2.02	
—	—	—	—	—	1	1	25	1	219	—	—	—	—	—	—	—	—	—	2.03	
23	25	34	4	82	30	33	277	16	5.493	1	1	2	1	1	5	5	8	3	2.04	
2	3	4	1	1	—	—	—	—	—	—	—	—	—	—	2	2	4	1	3	
—	—	—	—	—	—	—	—	—	—	—	—	—	—	—	—	—	—	—	3.01	
—	—	—	—	—	—	—	—	—	—	—	—	—	—	—	—	—	—	—	3.02	
—	—	—	—	—	—	—	—	—	—	—	—	—	—	—	—	—	—	—	3.03	
—	—	—	—	—	—	—	—	—	—	—	—	—	—	—	—	—	—	—	3.04	
8	9	10	—	—	1	1	1	—	—	—	—	—	—	—	—	—	—	—	3.05	
3	3	4	—	—	13	13	13	—	—	—	—	—	—	—	—	—	—	—	3.06	
—	—	—	—	—	3	3	3	1	—	—	—	—	—	1	1	1	—	—	3.07	
2	2	3	1	29	2	2	5	2	5	—	—	—	—	—	—	—	—	—	3.08	
1	1	4	1	40	1	1	2	1	9	—	—	—	—	—	—	—	—	—	3.09	
—	—	—	—	—	—	—	—	—	—	1	1	2	1	1	1	1	2	1	3.10	
—	—	—	—	—	—	—	—	—	—	—	—	—	—	—	—	—	—	—	3.11	
—	—	—	—	—	1	1	6	1	24	—	—	—	—	—	—	—	—	—	3.12	
—	—	—	—	—	—	—	—	—	—	—	—	—	—	—	—	—	—	—	3.13	
6	6	7	—	—	7	7	37	6	53	—	—	—	—	—	1	1	1	1	3.14	
1	1	2	1	12	—	3	164	3	5.391	—	—	—	—	—	—	—	—	—	3.15	
—	—	—	—	—	—	—	—	—	—	—	—	—	—	—	—	—	—	—	3.16	
—	—	—	—	—	—	—	—	—	—	—	—	—	—	—	—	—	—	—	3.17	
—	—	—	—	—	—	—	—	—	—	—	—	—	—	—	—	—	—	—	3.18	
—	—	—	—	—	—	—	—	—	—	—	—	—	—	—	—	—	—	—	3.19	
—	—	—	—	—	—	—	—	—	—	—	—	—	—	—	—	—	—	—	3.20	
—	—	—	—	—	—	—	—	—	—	—	—	—	—	—	—	—	—	—	3.21	
—	—	—	—	—	—	—	—	—	—	—	—	—	—	—	—	—	—	—	3.22	
—	—	—	—	—	2	2	46	2	11	—	—	—	—	—	—	—	—	—	3.23	
—	—	—	—	—	—	—	—	—	—	—	—	—	—	—	—	—	—	—	3.24	
—	—	—	—	—	—	—	—	—	—	—	—	—	—	—	—	—	—	—	3.25	
7	9	29	2	21	5	5	14	—	—	1	1	13	1	..	2	2	7	1	3.26	
7	9	29	2	21	5	5	14	—	—	1	1	13	1	..	2	2	7	1	4	
—	—	—	—	—	—	—	—	—	—	—	—	—	—	—	—	—	—	—	4.01	
—	—	—	—	—	—	—	—	—	—	—	—	—	—	—	—	—	—	—	4.02	
—	—	—	—	—	—	1	1	1	6	—	—	—	—	—	—	—	—	—	5	
—	—	—	—	—	—	1	1	1	6	—	—	—	—	—	—	—	—	—	5.01	
—	—	—	—	—	—	—	—	—	—	—	—	—	—	—	—	—	—	—	5.02	
—	—	—	—	—	—	—	—	—	—	—	—	—	—	—	—	—	—	—	5.03	
30	32	48	—	—	57	57	90	26	34	8	8	16	5	3	27	27	45	1	6	
5	5	6	—	—	2	2	2	—	—	1	1	2	1	1	2	2	2	—	6.01	
11	11	18	—	—	23	23	45	19	22	1	1	2	1	..	9	9	16	1	6.02	
—	—	—	—	—	9	9	12	—	—	—	—	—	—	—	2	2	3	—	6.03	
1	2	3	—	—	5	5	6	1	6	1	1	2	—	—	2	2	4	—	6.04	
4	4	5	—	—	2	2	4	—	—	2	2	4	2	1	1	1	2	—	6.05	
2	2	2	—	—	10	10	11	—	—	2	2	4	—	—	10	10	15	—	6.06	
6	7	13	—	—	6	6	10	6	6	1	1	2	1	1	1	1	3	—	6.07	
1	1	1	—	—	—	—	—	—	—	—	—	—	—	—	—	—	—	—	6.08	
4	7	15	—	—	7	9	100	1	16	3	4	6	—	—	—	1	3	—	7	
—	1	2	—	—	—	1	5	—	—	—	—	—	—	—	—	—	—	—	7.01	
3	4	9	—	—	5	5	90	1	16	2	2	3	—	—	—	—	—	—	7.02	
1	1	1	—	—	1	1	1	—	—	—	—	—	—	—	—	—	—	—	7.03	
—	—	—	—	—	—	—	—	—	—	—	—	—	—	—	—	—	—	—	7.04	
—	—	—	—	—	—	—	—	—	—	—	—	—	—	—	—	—	—	—	7.05	
—	—	—	—	—	—	—	—	—	—	—	—	—	—	—	—	—	—	—	7.06	
—	—	—	—	—	1	1	1	—	—	1	1	1	—	—	—	—	—	—	7.07	
—	—	—	—	—	—	1	3	—	—	—	—	2	—	—	1	3	—	—	7.08	
1	2	3	—	—	—	2	2	—	—	—	—	—	—	—	—	—	—	—	8	
—	1	2	—	—	—	1	1	—	—	—	—	—	—	—	—	—	—	—	8.01	
—	—	—	—	—	—	—	—	—	—	—	—	—	—	—	—	—	—	—	8.02	
1	1	1	—	—	—	1	1	—	—	—	—	—	—	—	—	—	—	—	8.03	
5	5	7	1	1	9	9	11	4	1	—	—	—	—	—	—	—	—	—	9	
3	3	3	—	—	7	7	7	3	..	—	—	—	—	—	—	—	—	—	9.01	
1	1	2	1	1	1	1	2	1	1	—	—	—	—	—	—	—	—	—	9.02	
1	1	2	—	—	1	1	2	—	—	—	—	—	—	—	—	—	—	—	9.03	
—	—	—	—	—	—	—	—	—	—	—	—	—	—	—	—	—	—	—	9.04	
—	—	—	—	—	—	—	—	—	—	—	—	—	—	—	—	—	—	—	9.08	
71	82	138	8	111	110	118	522	49	5.769	15	16	41	7	4	34	35	63	5	23	



Segue Tav. 12 — Imprese e

N classi- fica- zione	RAMI E CLASSI DI ATTIVITÀ ECONOMICA	126. PARODI LIGURE					127. PASTURANA					128. PECETTO DI VALENZA				
		Im- prese	Unità locali				Im- prese	Unità locali				Im- prese	Unità locali			
			Totale		con forza motrice			Totale		con forza motrice			Totale		con forza motrice	
			N	Ad- detti	N	Poten- za utiliz- zabile HP		N	Ad- detti	N	Poten- za utiliz- zabile HP		N	Ad- detti	N	Poten- za utiliz- zabile HP
1	AGRICOLTURA, FORESTE, CACCIA E PESCA	6	6	8	—	—	—	—	—	—	1	1	5	1	10	
1.03	Foreste . . . . .	1	1	1	—	—	—	—	—	—	—	—	—	—	—	
1.04	Pesca . . . . .	—	—	—	—	—	—	—	—	—	—	—	—	—	—	
1.05	Attività connesse con l'agricoltura . . . . .	5	5	7	—	—	—	—	—	—	1	1	5	1	10	
2	INDUSTRIE ESTRATTIVE . . . . .	—	—	—	—	—	—	—	—	—	—	—	—	—	—	
2.01	Estraz. di carboni fossili e di torba . . . . .	—	—	—	—	—	—	—	—	—	—	—	—	—	—	
2.02	Estraz. di combustibili liquidi e gassosi . . . . .	—	—	—	—	—	—	—	—	—	—	—	—	—	—	
2.03	Estraz. di minerali metalliferi . . . . .	—	—	—	—	—	—	—	—	—	—	—	—	—	—	
2.04	Estraz. di altri minerali . . . . .	—	—	—	—	—	—	—	—	—	—	—	—	—	—	
3	INDUSTRIE MANIFATTURIERE . . . . .	8	8	9	2	17	5	5	9	2	46	6	6	8	3	12
3.01	Industrie alimentari e affini . . . . .	2	2	3	1	10	—	—	—	—	—	—	—	—	—	—
3.02	Industria del tabacco . . . . .	—	—	—	—	—	—	—	—	—	—	—	—	—	—	—
3.03	Seta, cotone e lav. fibre tess. artificiali . . . . .	—	—	—	—	—	—	—	—	—	—	—	—	—	—	—
3.04	Industrie della lana . . . . .	—	—	—	—	—	—	—	—	—	—	—	—	—	—	—
3.05	Industrie delle fibre dure e tessili varie . . . . .	—	—	—	—	—	—	—	—	—	—	—	—	—	—	—
3.06	Ind. del vestiario e dell'abbigliamento . . . . .	4	4	4	—	—	1	1	1	—	—	2	2	3	—	—
3.07	Industrie delle calzature . . . . .	—	—	—	—	—	2	2	2	—	—	—	—	—	—	—
3.08	Industrie delle pelli e del cuoio . . . . .	—	—	—	—	—	—	—	—	—	—	—	—	—	—	—
3.09	Industria mobilio e arredam. in legno . . . . .	2	2	2	1	7	—	—	—	—	—	—	—	—	—	—
3.10	Industrie del legno . . . . .	—	—	—	—	—	2	2	6	2	46	2	2	3	2	12
3.11	Industrie metallurgiche . . . . .	—	—	—	—	—	—	—	—	—	—	—	—	—	—	—
3.12	Macchine non elettr., carpent. metallica . . . . .	—	—	—	—	—	—	—	—	—	—	—	—	—	—	—
3.13	Macchine e apparecchi elettrici . . . . .	—	—	—	—	—	—	—	—	—	—	—	—	—	—	—
3.14	Mecc. di precisione ; oreficeria, argenteria . . . . .	—	—	—	—	—	—	—	—	—	—	—	—	—	—	—
3.15	Officine meccaniche . . . . .	—	—	—	—	—	—	—	—	—	—	2	2	2	1	..
3.16	Industrie costruz. mezzi di trasporto . . . . .	—	—	—	—	—	—	—	—	—	—	—	—	—	—	—
3.17	Industrie lavor. minerali non metalliferi . . . . .	—	—	—	—	—	—	—	—	—	—	—	—	—	—	—
3.18	Industrie chimiche . . . . .	—	—	—	—	—	—	—	—	—	—	—	—	—	—	—
3.19	Industrie derivati petrolio e carbone . . . . .	—	—	—	—	—	—	—	—	—	—	—	—	—	—	—
3.20	Industrie della gomma elastica . . . . .	—	—	—	—	—	—	—	—	—	—	—	—	—	—	—
3.21	Prod. cellul. per tess., fibre tess. artifice . . . . .	—	—	—	—	—	—	—	—	—	—	—	—	—	—	—
3.22	Industrie della carta e cartotecnica . . . . .	—	—	—	—	—	—	—	—	—	—	—	—	—	—	—
3.23	Industrie poligrafiche ed editoriali . . . . .	—	—	—	—	—	—	—	—	—	—	—	—	—	—	—
3.24	Industrie foto-fono-cinematografiche . . . . .	—	—	—	—	—	—	—	—	—	—	—	—	—	—	—
3.25	Prod. oggetti in materie plastiche . . . . .	—	—	—	—	—	—	—	—	—	—	—	—	—	—	—
3.26	Industrie manifatturiere varie . . . . .	—	—	—	—	—	—	—	—	—	—	—	—	—	—	—
4	COSTRUZIONI E INSTALL. DI IMPIANTI . . . . .	1	1	7	1	1	2	2	6	1	7	1	1	11	1	6
4.01	Costruzioni . . . . .	1	1	7	1	1	2	2	6	1	7	1	1	11	1	6
4.02	Installazione impianti . . . . .	—	—	—	—	—	—	—	—	—	—	—	—	—	—	—
5	ENERGIA ELETTRICA, GAS E ACQUA . . . . .	—	—	—	—	—	—	1	1	—	—	1	1	2	1	9
5.01	Prod. e distrib. di energia elettrica . . . . .	—	—	—	—	—	—	—	—	—	—	—	—	—	—	—
5.02	Produzione e distribuzione di gas . . . . .	—	—	—	—	—	—	—	—	—	—	—	—	—	—	—
5.03	Distribuzione di acqua . . . . .	—	—	—	—	—	—	1	1	—	—	1	1	2	1	9
6	COMMERCIO . . . . .	30	32	60	14	18	9	9	17	1	3	23	23	31	2	2
6.01	Commercio all'ingrosso . . . . .	13	13	19	1	1	1	1	1	—	—	7	7	7	—	—
6.02	Comm. al minuto generi alimentari . . . . .	4	4	7	4	7	7	7	15	1	3	6	6	10	2	2
6.03	Comm. al min. prod. tess. e art. abbigl. . . . .	—	—	—	—	—	1	1	1	—	—	1	1	1	—	—
6.04	Comm. al minuto prod. meccanici . . . . .	—	—	—	—	—	—	—	—	—	—	1	1	1	—	—
6.05	Comm. al min. gen. alim. e non alim. . . . .	7	9	20	7	8	—	—	—	—	—	4	4	7	—	—
6.06	Commercio ambulante . . . . .	2	2	5	—	—	—	—	—	—	—	—	—	—	—	—
6.07	Alberghi e pubblici esercizi . . . . .	3	3	7	2	2	—	—	—	—	—	4	4	5	—	—
6.08	Attività ausiliarie del commercio . . . . .	1	1	2	—	—	—	—	—	—	—	—	—	—	—	—
7	TRASPORTI E COMUNICAZIONI . . . . .	2	3	8	—	—	1	2	3	—	—	1	2	3	—	—
7.01	Trasporti ferrov. e tramv. estraurbani . . . . .	—	—	—	—	—	—	—	—	—	—	—	—	—	—	—
7.02	Trasporti estraurbani su strada . . . . .	2	2	6	—	—	—	—	—	—	—	—	—	—	—	—
7.03	Trasporti urbani . . . . .	—	—	—	—	—	1	1	1	—	—	—	—	—	—	—
7.04	Trasporti lacuali e fluviali . . . . .	—	—	—	—	—	—	—	—	—	—	—	—	—	—	—
7.05	Trasporti marittimi . . . . .	—	—	—	—	—	—	—	—	—	—	—	—	—	—	—
7.06	Trasporti aerei . . . . .	—	—	—	—	—	—	—	—	—	—	—	—	—	—	—
7.07	Attività ausiliarie dei trasporti . . . . .	—	—	—	—	—	—	—	—	—	—	—	—	—	—	—
7.08	Comunicazioni . . . . .	—	1	2	—	—	—	1	2	—	—	1	2	3	—	—
8	CREDITO E ASSICURAZIONE . . . . .	—	—	—	—	—	—	1	1	—	—	—	1	1	—	—
8.01	Credito . . . . .	—	—	—	—	—	—	—	—	—	—	—	—	—	—	—
8.02	Assicurazione . . . . .	—	—	—	—	—	—	—	—	—	—	—	—	—	—	—
8.03	Gestioni finanziarie . . . . .	—	—	—	—	—	—	1	1	—	—	—	1	1	—	—
9	SERVIZI E ATTIVITÀ SOCIALI VARIE . . . . .	3	3	3	—	—	1	2	2	—	—	3	3	3	—	—
9.01	Servizi per l'igiene e la pulizia . . . . .	3	3	3	—	—	1	2	2	—	—	2	2	2	—	—
9.02	Servizi dello spettacolo . . . . .	—	—	—	—	—	—	—	—	—	—	—	—	—	—	—
9.03	Servizi sanitari . . . . .	—	—	—	—	—	—	—	—	—	—	1	1	1	—	—
9.04	Servizi privati per l'istruzione . . . . .	—	—	—	—	—	—	—	—	—	—	—	—	—	—	—
9.08	Servizi vari, non altrove classificati . . . . .	—	—	—	—	—	—	—	—	—	—	—	—	—	—	—
TOTALE . . . . .		50	53	95	17	36	18	22	39	4	56	36	38	64	8	39

## unità locali per comune

129. PIETRA MARAZZI					130. PIÒVERA					131. POMARO MONFERRATO					132. PONTECURONE					N classi- fica- zione	
Im- prese	Unità locali				Im- prese	Unità locali				Im- prese	Unità locali				Im- prese	Unità locali					
	Totale		con forza motrice			Totale		con forza motrice			Totale		con forza motrice			Totale		con forza motrice			
	N	Ad- detti	N	Poten- za utiliz- zabile HP		N	Ad- detti	N	Poten- za utiliz- zabile HP		N	Ad- detti	N	Poten- za utiliz- zabile HP		N	Ad- detti	N	Poten- za utiliz- zabile HP		
2	2	2	—	—	1	1	2	—	—	1	2	3	1	9	4	5	13	2	35	1	
—	—	—	—	—	—	—	—	—	—	—	—	—	—	—	—	—	—	—	—	1.03	
—	—	—	—	—	—	—	—	—	—	—	—	—	—	—	—	—	—	—	—	1.04	
2	2	2	—	—	1	1	2	—	—	1	2	3	1	9	4	5	13	2	35	1.05	
—	—	—	—	—	—	—	—	—	—	—	—	—	—	—	—	—	—	—	—	2	
—	—	—	—	—	—	—	—	—	—	—	—	—	—	—	—	—	—	—	—	2.01	
—	—	—	—	—	—	—	—	—	—	—	—	—	—	—	—	—	—	—	—	2.02	
—	—	—	—	—	—	—	—	—	—	—	—	—	—	—	—	—	—	—	—	2.03	
—	—	—	—	—	—	—	—	—	—	—	—	—	—	—	—	—	—	—	—	2.04	
5	5	7	2	11	7	7	10	2	40	5	5	13	2	789	61	64	1.183	30	5.829	3	
2	2	4	2	11	1	1	2	1	14	1	1	2	1	39	3	3	9	3	13	3.01	
—	—	—	—	—	—	—	—	—	—	—	—	—	—	—	—	—	—	—	—	3.02	
—	—	—	—	—	—	—	—	—	—	—	—	—	—	—	—	1	649	1	3.293	3.03	
—	—	—	—	—	—	—	—	—	—	—	—	—	—	—	—	—	—	—	—	3.04	
—	—	—	—	—	—	—	—	—	—	1	1	7	1	750	3	3	3	—	—	3.05	
2	2	2	—	—	3	3	4	—	—	3	3	4	—	—	26	26	30	3	1	3.06	
—	—	—	—	—	—	—	—	—	—	—	—	—	—	—	—	2	2	2	2	3.07	
—	—	—	—	—	—	—	—	—	—	—	—	—	—	—	—	1	1	2	—	3.08	
—	—	—	—	—	—	—	—	—	—	—	—	—	—	—	—	2	2	5	2	3.09	
—	—	—	—	—	1	1	2	1	26	—	—	—	—	—	—	4	4	7	4	3.10	
—	—	—	—	—	—	—	—	—	—	—	—	—	—	—	—	—	—	—	—	3.11	
—	—	—	—	—	—	—	—	—	—	—	—	—	—	—	—	2	2	22	2	3.12	
—	—	—	—	—	—	—	—	—	—	—	—	—	—	—	—	—	—	—	—	3.13	
—	—	—	—	—	—	—	—	—	—	—	—	—	—	—	—	—	—	—	—	3.14	
1	1	1	—	—	2	2	2	—	—	—	—	—	—	—	13	13	28	8	37	3.15	
—	—	—	—	—	—	—	—	—	—	—	—	—	—	—	—	—	—	—	—	3.16	
—	—	—	—	—	—	—	—	—	—	—	—	—	—	—	—	3	4	421	4	2.331	3.17
—	—	—	—	—	—	—	—	—	—	—	—	—	—	—	—	—	—	—	—	3.18	
—	—	—	—	—	—	—	—	—	—	—	—	—	—	—	—	—	—	—	—	3.19	
—	—	—	—	—	—	—	—	—	—	—	—	—	—	—	—	—	—	—	—	3.20	
—	—	—	—	—	—	—	—	—	—	—	—	—	—	—	—	—	—	—	—	3.21	
—	—	—	—	—	—	—	—	—	—	—	—	—	—	—	—	—	—	—	—	3.22	
—	—	—	—	—	—	—	—	—	—	—	—	—	—	—	—	—	—	—	—	3.23	
—	—	—	—	—	—	—	—	—	—	—	—	—	—	—	—	1	1	—	—	3.24	
—	—	—	—	—	—	—	—	—	—	—	—	—	—	—	1	1	3	1	5	3.25	
—	—	—	—	—	—	—	—	—	—	—	—	—	—	—	1	1	1	—	—	3.26	
1	1	9	1	2	1	1	1	—	—	1	1	7	—	—	8	9	143	6	80	4	
1	1	9	1	2	1	1	1	—	—	1	1	7	—	—	7	8	134	5	66	4.01	
—	—	—	—	—	—	—	—	—	—	—	—	—	—	—	1	1	9	1	14	4.02	
—	—	—	—	—	—	—	—	—	—	—	—	—	—	—	—	—	—	—	—	5	
—	—	—	—	—	—	—	—	—	—	—	—	—	—	—	—	1	1	1	1	5.01	
—	—	—	—	—	—	—	—	—	—	—	—	—	—	—	—	—	—	—	—	5.02	
—	—	—	—	—	—	—	—	—	—	—	—	—	—	—	—	1	1	3	1	10	5.03
7	7	14	—	—	15	15	21	2	4	13	13	20	7	12	85	86	150	42	90	6	
—	—	—	—	—	—	—	—	—	—	4	4	5	1	2	2	3	6	1	14	6.01	
1	1	1	—	—	10	10	15	2	4	5	5	6	4	5	35	35	60	22	38	6.02	
—	—	—	—	—	2	2	2	—	—	1	1	2	—	—	14	14	21	3	9	6.03	
—	—	—	—	—	—	—	—	—	—	—	—	—	—	—	11	11	18	3	9	6.04	
4	4	10	—	—	—	—	—	—	—	1	1	2	—	—	4	4	7	2	6	6.05	
—	—	—	—	—	1	1	1	—	—	—	—	—	—	—	5	5	5	—	—	6.06	
2	2	3	—	—	2	2	3	—	—	2	2	5	2	5	11	11	30	11	14	6.07	
—	—	—	—	—	—	—	—	—	—	—	—	—	—	—	3	3	3	—	—	6.08	
2	3	4	—	—	2	3	5	—	—	1	2	4	—	—	33	35	128	—	—	7	
—	—	—	—	—	—	—	—	—	—	—	—	—	—	—	—	1	16	—	—	7.01	
2	2	2	—	—	2	2	3	—	—	1	1	2	—	—	28	28	95	—	—	7.02	
—	—	—	—	—	—	—	—	—	—	—	—	—	—	—	1	1	1	—	—	7.03	
—	—	—	—	—	—	—	—	—	—	—	—	—	—	—	—	—	—	—	—	7.04	
—	—	—	—	—	—	—	—	—	—	—	—	—	—	—	—	—	—	—	—	7.05	
—	—	—	—	—	—	—	—	—	—	—	—	—	—	—	—	—	—	—	—	7.06	
—	—	—	—	—	—	—	—	—	—	—	—	—	—	—	4	4	12	—	—	7.07	
—	—	—	—	—	—	1	2	—	—	—	1	2	—	—	—	1	4	—	—	7.08	
1	1	1	—	—	—	—	—	—	—	—	—	—	—	—	—	2	6	—	—	8	
—	—	—	—	—	—	—	—	—	—	—	—	—	—	—	—	1	4	—	—	8.01	
—	—	—	—	—	—	—	—	—	—	—	—	—	—	—	—	—	—	—	—	8.02	
1	1	1	—	—	—	—	—	—	—	—	—	—	—	—	1	2	—	—	—	8.03	
1	1	1	—	—	2	2	6	—	—	—	—	—	—	—	19	19	32	10	50	9	
1	1	1	—	—	1	1	2	—	—	—	—	—	—	—	16	16	26	8	41	9.01	
—	—	—	—	—	1	1	4	—	—	—	—	—	—	—	2	2	4	2	9	9.02	
—	—	—	—	—	—	—	—	—	—	—	—	—	—	—	1	1	2	—	—	9.03	
—	—	—	—	—	—	—	—	—	—	—	—	—	—	—	—	—	—	—	—	9.04	
—	—	—	—	—	—	—	—	—	—	—	—	—	—	—	—	—	—	—	—	9.08	
<b>19</b>	<b>20</b>	<b>38</b>	<b>3</b>	<b>13</b>	<b>28</b>	<b>29</b>	<b>45</b>	<b>4</b>	<b>44</b>	<b>21</b>	<b>23</b>	<b>47</b>	<b>10</b>	<b>810</b>	<b>211</b>	<b>222</b>	<b>1.659</b>	<b>92</b>	<b>6.095</b>		

N classi- fica- zione	RAMI E CLASSI DI ATTIVITÀ ECONOMICA	133. PONTSTURA					134. PONTI					135. PONZANO MONFERRATO				
		Im- prese	Unità locali				Im- prese	Unità locali				Im- prese	Unità locali			
			Totale		con forza motrice			Totale		con forza motrice			Totale		con forza motrice	
			N	Ad- detti	N	Poten- za utiliz- zabile HP		N	Ad- detti	N	Poten- za utiliz- zabile HP		N	Ad- detti	N	Poten- za utiliz- zabile HP
1	AGRICOLTURA, FORESTE, CACCIA E PESCA	5	5	7	1	3	2	4	5	—	—	—	—	—	—	
1.03	Foreste . . . . .	—	—	—	—	—	—	—	—	—	—	—	—	—	—	
1.04	Pesca . . . . .	—	—	—	—	—	—	—	—	—	—	—	—	—	—	
1.05	Attività connesse con l'agricoltura . . .	5	5	7	1	3	2	4	5	—	—	—	—	—	—	
2	INDUSTRIE ESTRATTIVE . . . . .	1	1	3	1	8	—	—	—	—	—	—	—	—	—	
2.01	Estraz. di carboni fossili e di torba . . .	—	—	—	—	—	—	—	—	—	—	—	—	—	—	
2.02	Estraz. di combustibili liquidi e gassosi .	—	—	—	—	—	—	—	—	—	—	—	—	—	—	
2.03	Estraz. di minerali metalliferi . . . . .	—	—	—	—	—	—	—	—	—	—	—	—	—	—	
2.04	Estraz. di altri minerali . . . . .	1	1	3	1	8	—	—	—	—	—	—	—	—	—	
3	INDUSTRIE MANIFATTURIERE . . . . .	55	55	185	22	1.066	6	7	130	6	58	4	4	6	—	
3.01	Industrie alimentari e affini . . . . .	5	5	23	5	106	1	1	1	1	19	—	—	—	—	
3.02	Industria del tabacco . . . . .	—	—	—	—	—	—	—	—	—	—	—	—	—	—	
3.03	Seta, cotone e lav. fibre tess. artificiali .	—	—	—	—	—	—	—	—	—	—	—	—	—	—	
3.04	Industrie della lana . . . . .	—	—	—	—	—	—	—	—	—	—	—	—	—	—	
3.05	Industrie delle fibre dure e tessili varie .	7	7	7	2	1	—	—	—	—	—	—	—	—	—	
3.06	Ind. del vestiario e dell'abbigliamento .	22	22	30	2	4	1	2	117	1	23	2	2	2	—	
3.07	Industrie delle calzature . . . . .	4	4	11	2	15	—	—	—	—	—	—	—	—	—	
3.08	Industrie delle pelli e del cuoio . . . . .	—	—	—	—	—	—	—	—	—	—	—	—	—	—	
3.09	Industria mobilio e arredam. in legno . .	—	—	—	—	—	2	2	5	2	6	—	—	—	—	
3.10	Industrie del legno . . . . .	5	5	9	4	72	1	1	6	1	9	—	—	—	—	
3.11	Industrie metallurgiche . . . . .	—	—	—	—	—	—	—	—	—	—	—	—	—	—	
3.12	Macchine non elettr., carpent. metallica .	—	—	—	—	—	—	—	—	—	—	—	—	—	—	
3.13	Macchine e apparecchi elettrici . . . . .	—	—	—	—	—	—	—	—	—	—	—	—	—	—	
3.14	Mecc. di precisione ; oreficeria, argenteria .	—	—	—	—	—	—	—	—	—	—	—	—	—	—	
3.15	Officine meccaniche . . . . .	9	9	16	4	18	1	1	1	1	1	1	1	1	—	
3.16	Industrie costruz. mezzi di trasporto . .	—	—	—	—	—	—	—	—	—	—	—	—	—	—	
3.17	Industrie lavor. minerali non metalliferi .	3	3	89	3	850	—	—	—	—	—	—	—	—	—	
3.18	Industrie chimiche . . . . .	—	—	—	—	—	—	—	—	—	—	—	—	—	—	
3.19	Industrie derivati petrolio e carbone . . .	—	—	—	—	—	—	—	—	—	—	—	—	—	—	
3.20	Industrie della gomma elastica . . . . .	—	—	—	—	—	—	—	—	—	—	—	—	—	—	
3.21	Prod. cellul. per tess., fibre tess. artifice.	—	—	—	—	—	—	—	—	—	—	—	—	—	—	
3.22	Industrie della carta e cartotecnica . . .	—	—	—	—	—	—	—	—	—	—	—	—	—	—	
3.23	Industrie poligrafiche ed editoriali . . .	—	—	—	—	—	—	—	—	—	—	—	—	—	—	
3.24	Industrie foto-fono-cinematografiche . .	—	—	—	—	—	—	—	—	—	—	—	—	—	—	
3.25	Prod. oggetti in materie plastiche . . . .	—	—	—	—	—	—	—	—	—	1	1	3	—	—	
3.26	Industrie manifatturiere varie . . . . .	—	—	—	—	—	—	—	—	—	—	—	—	—	—	
4	COSTRUZIONI E INSTALL. DI IMPIANTI . .	3	4	24	1	5	5	5	14	—	—	2	3	12	1	
4.01	Costruzioni . . . . .	3	4	24	1	5	5	5	14	—	—	2	3	12	1	
4.02	Installazioni impianti . . . . .	—	—	—	—	—	—	—	—	—	—	—	—	—	—	
5	ENERGIA ELETTRICA, GAS E ACQUA . . . . .	—	—	—	—	—	—	—	—	—	—	—	—	—	—	
5.01	Prod. e distribuz. di energia elettrica . .	—	—	—	—	—	—	—	—	—	—	—	—	—	—	
5.02	Produzione e distribuzione di gas . . . .	—	—	—	—	—	—	—	—	—	—	—	—	—	—	
5.03	Distribuzione di acqua . . . . .	—	—	—	—	—	—	—	—	—	—	—	—	—	—	
6	COMMERCIO . . . . .	62	62	104	18	33	29	30	47	7	10	11	11	21	5	
6.01	Commercio all'ingrosso . . . . .	2	2	4	1	10	3	3	3	—	2	2	2	2	—	
6.02	Comm. al minuto generi alimentari . . . .	22	22	42	10	15	12	12	20	5	8	5	5	11	5	
6.03	Comm. al min. prod. tess. e art. abbigl. . .	8	8	13	—	—	5	5	8	—	—	—	—	—	—	
6.04	Comm. al minuto prod. meccanici . . . .	6	6	9	1	2	3	3	5	1	..	1	1	2	—	
6.05	Comm. al min. gen. alim. e non alim. . . .	2	2	2	—	—	—	—	—	—	—	—	—	—	—	
6.06	Commercio ambulante . . . . .	13	13	17	—	—	2	2	2	—	2	2	2	4	—	
6.07	Alberghi e pubblici esercizi . . . . .	9	9	17	6	6	3	3	7	1	2	1	1	2	—	
6.08	Attività ausiliarie del commercio . . . .	—	—	—	—	—	1	2	2	—	—	—	—	—	—	
7	TRASPORTI E COMUNICAZIONI . . . . .	6	7	40	2	3	—	2	79	—	—	—	2	5	—	
7.01	Trasporti ferrov. e tramv. extraurbani . .	—	—	—	—	—	—	1	76	—	—	—	1	2	—	
7.02	Trasporti extraurbani su strada . . . . .	5	5	28	1	2	—	—	—	—	—	—	—	—	—	
7.03	Trasporti urbani . . . . .	1	1	7	1	1	—	—	—	—	—	—	—	—	—	
7.04	Trasporti lacuali e fluviali . . . . .	—	—	—	—	—	—	—	—	—	—	—	—	—	—	
7.05	Trasporti marittimi . . . . .	—	—	—	—	—	—	—	—	—	—	—	—	—	—	
7.06	Trasporti aerei . . . . .	—	—	—	—	—	—	—	—	—	—	—	—	—	—	
7.07	Attività ausiliarie dei trasporti . . . . .	—	—	—	—	—	—	—	—	—	—	—	—	—	—	
7.08	Comunicazioni . . . . .	—	1	5	—	—	—	1	3	—	—	—	1	3	—	
8	CREDITO E ASSICURAZIONE . . . . .	—	2	4	—	—	—	—	—	—	—	—	—	—	—	
8.01	Credito . . . . .	—	1	3	—	—	—	—	—	—	—	—	—	—	—	
8.02	Assicurazione . . . . .	—	—	—	—	—	—	—	—	—	—	—	—	—	—	
8.03	Gestioni finanziarie . . . . .	—	1	1	—	—	—	—	—	—	—	—	—	—	—	
9	SERVIZI E ATTIVITÀ SOCIALI VARIE . . . . .	3	3	5	—	—	2	2	3	—	—	—	—	—	—	
9.01	Servizi per l'igiene e la pulizia . . . . .	2	2	3	—	—	1	1	2	—	—	—	—	—	—	
9.02	Servizi dello spettacolo . . . . .	—	—	—	—	—	—	—	—	—	—	—	—	—	—	
9.03	Servizi sanitari . . . . .	1	1	2	—	—	1	1	1	—	—	—	—	—	—	
9.04	Servizi privati per l'istruzione . . . . .	—	—	—	—	—	—	—	—	—	—	—	—	—	—	
9.08	Servizi vari, non altrove classificati . .	—	—	—	—	—	—	—	—	—	—	—	—	—	—	
	TOTALE . . . . .	135	139	372	45	1.118	44	50	278	13	68	17	20	44	6	

## unità locali per comune

136. PONZONE					137. POZZOL GROPPO					138. POZZOLO FORMIGARO					139. PRASCO					N classifi- cazione		
Im- prese	Unità locali				Im- prese	Unità locali				Im- prese	Unità locali				Im- prese	Unità locali						
	Totale		con forza motrice			Totale		con forza motrice			Totale		con forza motrice			Totale		con forza motrice				
	N	Ad- detti	N	Poten- za utilizz- zabile HP		N	Ad- detti	N	Poten- za utilizz- zabile HP		N	Ad- detti	N	Poten- za utilizz- zabile HP		N	Ad- detti	N	Poten- za utilizz- zabile HP			
3	3	4								3	3	6			3	3	5	1	4	1		
																					1.03	
																					1.04	
3	3	4								3	3	6			3	3	5	1	4	1.05		
																					2	
																					2.01	
																					2.02	
																					2.03	
																					2.04	
11	11	15	6	30	7	7	11	3	45	39	39	136	11	479	6	6	12	3	50	3		
2	2	2	1	4		1	3	1	4	3	3	8	2	38	1	1	3	1	32	3.01		
																					3.02	
																					3.03	
																					3.04	
										2	2	2									3.05	
2	2	2			2	2	2			8	8	15			3	3	4				3.06	
1	1	1			1	1	1			3	3	3									3.07	
										1	1	1									3.08	
1	1	1	1	12						2	2	3	2	2							3.09	
3	3	6	2	9	2	2	4	2	41	2	2	3	2	8	1	1	3	1	10	3.10		
																					3.11	
										1	1	2	1	10							3.12	
																					3.13	
																					3.14	
2	2	3	2	5	1	1	1			15	15	22	2	4	1	1	2	1	8	3.15		
																					3.16	
										1	1	1	1	4							3.17	
										1	1	76	1	413							3.18	
																					3.19	
																					3.20	
																					3.21	
																					3.22	
																					3.23	
																					3.24	
																					3.25	
																					3.26	
1	2	15								19	19	88	2	2	4	4	29				4	
1	2	15								17	17	61	2	2	3	3	14				4.01	
										2	2	27			1	1	15				4.02	
																					5	
																					5.01	
																					5.02	
																					5.03	
46	48	89	20	30	11	11	27	1	2	90	90	144	26	31	15	15	23	3	12	6		
					7	7	19			4	4	5			2	2	3	1	10		6.01	
23	24	49	13	19	2	2	5	1	2	36	36	64	19	25	5	5	9	2	2		6.02	
										10	10	13									6.03	
3	4	5								11	11	16	1	1							6.04	
3	3	6	2	1						2	2	4			4	4	6				6.05	
10	10	11			1	1	1			11	11	13									6.06	
7	7	18	5	10	1	1	2			11	11	24	6	5	4	4	5				6.07	
										5	5	5									6.08	
4	5	13					1	1		10	13	44			3	5	6	1	2		7	
4	4	8									1	9				1	1	1	1	2		7.01
										8	8	21			2	2	3					7.02
										2	2	2			1	1	1					7.03
																						7.04
																						7.05
																						7.06
											1	6										7.07
	1	5					1	1			1	6				1	1					7.08
1	2	3									2	5										8
											1	4										8.01
																						8.02
1	2	3									1	1										8.03
1	1	1								12	12	18	3	2								9
										10	10	14	2	2								9.01
1	1	1								1	1	1	1	..								9.02
										1	1	3										9.03
																						9.04
																						9.08
67	72	140	26	60	18	19	39	4	47	173	180	475	44	1.232	31	33	75	8	68			

N classi- fica- zione	RAMI E CLASSI DI ATTIVITÀ ECONOMICA	140. PREDOSA					141. QUARGNENTO					142. QUATTÓRDIO				
		Im- prese	Unità locali				Im- prese	Unità locali				Im- prese	Unità locali			
			Totale		con forza motrice			Totale		con forza motrice			Totale		con forza motrice	
			N	Ad- detti	N	Poten- za utiliz- zabile HP		N	Ad- detti	N	Poten- za utiliz- zabile HP		N	Ad- detti	N	Poten- za utiliz- zabile HP
1	AGRICOLTURA, FORESTE, CACCIA E PESCA	3	3	11	1	110	4	5	13	3	20	1	1	2	—	—
1.03	Foreste . . . . .	—	—	—	—	—	—	—	—	—	—	—	—	—	—	—
1.04	Pesca . . . . .	—	—	—	—	—	—	—	—	—	—	—	—	—	—	—
1.05	Attività connesse con l'agricoltura . . .	3	3	11	1	110	4	5	13	3	20	1	1	2	—	—
2	INDUSTRIE ESTRATTIVE . . . . .	1	1	3	—	—	—	—	—	—	—	—	—	—	—	—
2.01	Estraz. di carboni fossili e di torba . .	—	—	—	—	—	—	—	—	—	—	—	—	—	—	—
2.02	Estraz. di combustibili liquidi e gassosi	—	—	—	—	—	—	—	—	—	—	—	—	—	—	—
2.03	Estraz. di minerali metalliferi . . . . .	—	—	—	—	—	—	—	—	—	—	—	—	—	—	—
2.04	Estraz. di altri minerali. . . . .	1	1	3	—	—	—	—	—	—	—	—	—	—	—	—
3	INDUSTRIE MANIFATTURIERE. . . . .	21	21	67	16	560	21	21	38	7	167	18	18	539	11	3.905
3.01	Industrie alimentari e affini. . . . .	1	1	5	1	41	1	1	3	1	54	1	1	7	1	114
3.02	Industria del tabacco. . . . .	—	—	—	—	—	—	—	—	—	—	—	—	—	—	—
3.03	Seta, cotone e lav. fibre tess. artificiali	—	—	—	—	—	—	—	—	—	—	—	—	—	—	—
3.04	Industrie della lana . . . . .	—	—	—	—	—	—	—	—	—	—	—	—	—	—	—
3.05	Industrie delle fibre dure e tessuti varie	—	—	—	—	—	1	1	1	—	—	1	1	1	—	—
3.06	Ind. del vestiario e dell'abbigliamento .	—	—	—	—	—	9	9	11	—	—	4	4	6	1	1
3.07	Industrie delle calzature . . . . .	—	—	—	—	—	1	1	1	1	—	1	1	1	—	—
3.08	Industrie delle pelli e del cuoio . . . .	—	—	—	—	—	—	—	—	—	—	—	—	—	—	—
3.09	Industria mobilio e arredam. in legno .	1	1	6	1	64	—	—	—	—	—	—	—	—	—	—
3.10	Industrie del legno. . . . .	8	8	21	8	156	1	1	2	1	23	3	3	9	3	48
3.11	Industrie metallurgiche . . . . .	—	—	—	—	—	—	—	—	—	—	—	—	—	—	—
3.12	Macchine non elettr., carpent. metallica	2	2	15	2	251	—	—	—	—	—	—	—	—	—	—
3.13	Macchine e apparecchi elettrici . . . .	—	—	—	—	—	—	—	—	—	—	—	—	—	—	—
3.14	Mecc. di precisione; orficeria, argenteria	—	—	—	—	—	—	—	—	—	—	—	—	—	—	—
3.15	Officine meccaniche. . . . .	8	8	11	3	26	7	7	11	3	15	4	4	9	3	3
3.16	Industrie costruz. mezzi di trasporto .	—	—	—	—	—	—	—	—	—	—	—	—	—	—	—
3.17	Industrie lavor. minerali non metalliferi	1	1	9	1	22	1	1	9	1	75	—	—	—	—	—
3.18	Industrie chimiche . . . . .	—	—	—	—	—	—	—	—	—	—	2	2	182	2	2.425
3.19	Industrie derivati petrolio e carbone .	—	—	—	—	—	—	—	—	—	—	—	—	—	—	—
3.20	Industrie della gomma elastica . . . . .	—	—	—	—	—	—	—	—	—	—	—	—	—	—	—
3.21	Prod. cellul. per tess., fibre tess. artifice.	—	—	—	—	—	—	—	—	—	—	—	—	—	—	—
3.22	Industrie della carta e cartotecnica . . .	—	—	—	—	—	—	—	—	—	—	—	—	—	—	—
3.23	Industrie poligrafiche ed editoriali . . .	—	—	—	—	—	—	—	—	—	—	—	—	—	—	—
3.24	Industrie foto-fono-cinematografiche . .	—	—	—	—	—	—	—	—	—	—	—	—	—	—	—
3.25	Produz. oggetti in materie plastiche . . .	—	—	—	—	—	—	—	—	—	—	—	—	—	—	—
3.26	Industrie manifatturiere varie . . . . .	—	—	—	—	—	—	—	—	—	—	2	2	324	1	1.314
4	COSTRUZIONI E INSTALL. DI IMPIANTI .	5	5	37	1	11	5	6	134	2	11	7	8	131	7	97
4.01	Costruzioni . . . . .	5	5	37	1	11	5	6	134	2	11	7	8	131	7	97
4.02	Installazione impianti. . . . .	—	—	—	—	—	—	—	—	—	—	—	—	—	—	—
5	ENERGIA ELETTRICA, GAS E ACQUA . . . .	—	—	—	—	—	—	—	—	—	—	—	—	—	—	—
5.01	Produz. e distribuz. di energia elettrica	—	—	—	—	—	—	—	—	—	—	—	—	—	—	—
5.02	Produzione e distribuzione di gas . . . .	—	—	—	—	—	—	—	—	—	—	—	—	—	—	—
5.03	Distribuzione di acqua . . . . .	—	—	—	—	—	—	—	—	—	—	—	—	—	—	—
6	COMMERCIO . . . . .	56	56	79	8	25	33	33	55	8	10	22	22	49	15	22
6.01	Commercio all'ingrosso . . . . .	3	3	8	1	16	4	4	6	—	—	1	1	1	—	—
6.02	Comm. al minuto generi alimentari . . .	25	25	36	6	7	17	17	29	7	8	8	8	20	8	7
6.03	Comm. al min. prod. tess. e art. abbigl.	4	4	4	—	—	3	3	6	—	—	2	2	4	—	—
6.04	Comm. al minuto prod. meccanici . . . .	4	4	6	1	2	1	1	2	—	—	2	2	5	1	6
6.05	Comm. al min. gen. alim. e non alim. . . .	—	—	—	—	—	—	—	—	—	—	5	5	11	4	4
6.06	Commercio ambulante . . . . .	11	11	14	—	—	2	2	2	—	—	1	1	1	—	—
6.07	Alberghi e pubblici esercizi . . . . .	7	7	9	—	—	2	2	5	1	2	2	2	6	2	5
6.08	Attività ausiliarie del commercio . . . .	2	2	2	—	—	4	4	5	—	—	1	1	1	—	—
7	TRASPORTI E COMUNICAZIONI. . . . .	2	4	9	1	11	—	1	2	—	—	1	3	9	—	—
7.01	Trasporti ferrov. e tramv. extraurbani .	—	1	2	1	11	—	—	—	—	—	—	1	3	—	—
7.02	Trasporti extraurbani su strada . . . . .	2	2	2	—	—	—	—	—	—	—	1	1	2	—	—
7.03	Trasporti urbani . . . . .	—	—	—	—	—	—	—	—	—	—	—	—	—	—	—
7.04	Trasporti lacuali e fluviali. . . . .	—	—	—	—	—	—	—	—	—	—	—	—	—	—	—
7.05	Trasporti marittimi. . . . .	—	—	—	—	—	—	—	—	—	—	—	—	—	—	—
7.06	Trasporti aerei. . . . .	—	—	—	—	—	—	—	—	—	—	—	—	—	—	—
7.07	Attività ausiliarie dei trasporti . . . . .	—	—	—	—	—	—	—	—	—	—	—	—	—	—	—
7.08	Comunicazioni . . . . .	—	1	5	—	—	—	1	2	—	—	—	1	4	—	—
8	CREDITO E ASSICURAZIONE. . . . .	—	2	3	—	—	—	2	4	1	—	1	2	3	—	—
8.01	Credito . . . . .	—	1	2	—	—	—	1	3	1	—	—	1	1	—	—
8.02	Assicurazione . . . . .	—	—	—	—	—	—	—	—	—	—	—	—	—	—	—
8.03	Gestioni finanziarie. . . . .	—	1	1	—	—	—	1	1	—	—	1	1	2	—	—
9	SERVIZI E ATTIVITÀ SOCIALI VARIE . . . .	4	4	4	1	1	4	4	5	—	—	4	4	7	2	1
9.01	Servizi per l'igiene e la pulizia . . . . .	2	2	2	—	—	3	3	4	—	—	3	3	3	1	1
9.02	Servizi dello spettacolo . . . . .	1	1	1	1	1	—	—	—	—	—	1	1	4	1	—
9.03	Servizi sanitari. . . . .	1	1	1	—	—	1	1	1	—	—	—	—	—	—	—
9.04	Servizi privati per l'istruzione. . . . .	—	—	—	—	—	—	—	—	—	—	—	—	—	—	—
9.08	Servizi vari, non altrove classificati . .	—	—	—	—	—	—	—	—	—	—	—	—	—	—	—
	<b>TOTALE . . . . .</b>	<b>92</b>	<b>96</b>	<b>213</b>	<b>28</b>	<b>718</b>	<b>67</b>	<b>72</b>	<b>251</b>	<b>21</b>	<b>208</b>	<b>54</b>	<b>58</b>	<b>740</b>	<b>35</b>	<b>4.025</b>

unità locali per comune

143. RICALDONE					144. RIVALTA BORMIDA					145. RIVARONE					146. ROCCAFORTE LIGURE					N classi- fica- zione
Im- prese	Unità locali				Im- prese	Unità locali				Im- prese	Unità locali				Im- prese	Unità locali				
	Totale		con forza motrice			Totale		con forza motrice			Totale		con forza motrice			Totale		con forza motrice		
N	Ad- detti	N	Poten- za utiliz- zabile HP	N	Ad- detti	N	Poten- za utiliz- zabile HP	N	Ad- detti	N	Ad- detti	N	Poten- za utiliz- zabile HP	N	Ad- detti	N	Poten- za utiliz- zabile HP			
1	1	20	1	244	2	2	8	1	54	—	—	—	—	—	—	—	—	1		
—	—	—	—	—	—	—	—	—	—	—	—	—	—	—	—	—	—	—	1.03	
1	1	20	1	244	2	2	8	1	54	—	—	—	—	—	—	—	—	1.04		
—	—	—	—	—	—	—	—	—	—	—	—	—	—	—	—	—	—	1.05		
—	—	—	—	—	—	—	—	—	—	—	—	—	—	—	—	—	—	2		
—	—	—	—	—	—	—	—	—	—	—	—	—	—	—	—	—	—	2.01		
—	—	—	—	—	—	—	—	—	—	—	—	—	—	—	—	—	—	2.02		
—	—	—	—	—	—	—	—	—	—	—	—	—	—	—	—	—	—	2.03		
—	—	—	—	—	—	—	—	—	—	—	—	—	—	—	—	—	—	2.04		
8	8	10	4	23	25	26	67	7	398	5	5	6	—	1	1	2	1	4	3	
1	1	2	1	4	1	1	10	1	185	—	—	—	—	1	1	2	1	4	3.01	
—	—	—	—	—	—	—	—	—	—	—	—	—	—	—	—	—	—	—	3.02	
1	1	1	—	—	—	—	—	—	—	—	—	—	—	—	—	—	—	—	3.03	
1	1	1	—	—	1	1	1	—	—	1	1	1	—	—	—	—	—	—	3.04	
—	—	—	—	—	10	10	16	1	1	2	2	2	—	—	—	—	—	—	3.05	
2	2	3	—	—	—	—	—	—	—	—	—	—	—	—	—	—	—	—	3.06	
—	—	—	—	—	—	—	—	—	—	—	—	—	—	—	—	—	—	—	3.07	
—	—	—	—	—	—	—	—	—	—	—	—	—	—	—	—	—	—	—	3.08	
3	3	3	3	19	6	6	9	4	44	1	1	1	—	—	—	—	—	—	3.09	
—	—	—	—	—	—	—	—	—	—	—	—	—	—	—	—	—	—	—	3.10	
—	—	—	—	—	—	—	—	—	—	—	—	—	—	—	—	—	—	—	3.11	
—	—	—	—	—	—	—	—	—	—	—	—	—	—	—	—	—	—	—	3.12	
—	—	—	—	—	—	—	—	—	—	—	—	—	—	—	—	—	—	—	3.13	
—	—	—	—	—	7	7	12	—	—	1	1	2	—	—	—	—	—	—	3.14	
—	—	—	—	—	—	—	—	—	—	—	—	—	—	—	—	—	—	—	3.15	
—	—	—	—	—	1	1	19	1	168	—	—	—	—	—	—	—	—	—	3.16	
—	—	—	—	—	—	—	—	—	—	—	—	—	—	—	—	—	—	—	3.17	
—	—	—	—	—	—	—	—	—	—	—	—	—	—	—	—	—	—	—	3.18	
—	—	—	—	—	—	—	—	—	—	—	—	—	—	—	—	—	—	—	3.19	
—	—	—	—	—	—	—	—	—	—	—	—	—	—	—	—	—	—	—	3.20	
—	—	—	—	—	—	—	—	—	—	—	—	—	—	—	—	—	—	—	3.21	
—	—	—	—	—	—	—	—	—	—	—	—	—	—	—	—	—	—	—	3.22	
—	—	—	—	—	—	—	—	—	—	—	—	—	—	—	—	—	—	—	3.23	
—	—	—	—	—	—	—	—	—	—	—	—	—	—	—	—	—	—	—	3.24	
—	—	—	—	—	—	—	—	—	—	—	—	—	—	—	—	—	—	—	3.25	
—	—	—	—	—	—	—	—	—	—	—	—	—	—	—	—	—	—	—	3.26	
2	2	7	—	—	3	4	45	2	14	—	—	—	—	—	—	—	—	—	4	
2	2	7	—	—	3	4	45	2	14	—	—	—	—	—	—	—	—	—	4.01	
—	—	—	—	—	—	—	—	—	—	—	—	—	—	—	—	—	—	—	4.02	
—	—	—	—	—	—	—	—	—	—	—	—	—	—	—	—	—	—	—	5	
—	—	—	—	—	—	—	—	—	—	—	—	—	—	—	—	—	—	—	5.01	
—	—	—	—	—	—	—	—	—	—	—	—	—	—	—	—	—	—	—	5.02	
—	—	—	—	—	—	—	—	—	—	—	—	—	—	—	—	—	—	—	5.03	
21	21	28	9	13	52	52	90	2	3	12	12	19	1	1	5	5	11	—	6	
—	—	—	—	—	12	12	19	—	—	1	1	1	—	—	1	1	3	—	6.01	
8	8	10	3	4	24	24	46	2	3	4	4	9	1	1	3	3	6	—	6.02	
1	1	1	—	—	6	6	8	—	—	—	—	—	—	—	—	—	—	—	6.03	
1	1	1	—	—	2	2	4	—	—	1	1	1	—	—	—	—	—	—	6.04	
5	5	9	5	8	—	—	—	—	—	2	2	2	—	—	—	—	—	—	6.05	
1	1	1	—	—	—	—	—	—	—	2	2	2	—	—	—	—	—	—	6.06	
1	1	2	1	1	5	5	10	—	—	2	2	4	—	—	1	1	2	—	6.07	
4	4	4	—	—	3	3	3	—	—	—	—	—	—	—	—	—	—	—	6.08	
2	3	4	—	—	7	8	13	—	—	—	1	1	—	—	2	3	4	—	7	
2	2	2	—	—	7	7	9	—	—	—	—	—	—	—	2	2	3	—	7.01	
—	—	—	—	—	—	—	—	—	—	—	—	—	—	—	—	—	—	—	7.02	
—	—	—	—	—	—	—	—	—	—	—	—	—	—	—	—	—	—	—	7.03	
—	—	—	—	—	—	—	—	—	—	—	—	—	—	—	—	—	—	—	7.04	
—	—	—	—	—	—	—	—	—	—	—	—	—	—	—	—	—	—	—	7.05	
—	—	—	—	—	—	—	—	—	—	—	—	—	—	—	—	—	—	—	7.06	
—	—	—	—	—	—	—	—	—	—	—	—	—	—	—	—	—	—	—	7.07	
—	1	2	—	—	—	1	4	—	—	—	1	1	—	—	1	1	—	—	7.08	
—	—	—	—	—	2	3	8	—	—	—	—	—	—	—	—	—	—	—	8	
—	—	—	—	—	—	1	3	—	—	—	—	—	—	—	—	—	—	—	8.01	
—	—	—	—	—	2	2	5	—	—	—	—	—	—	—	—	—	—	—	8.02	
—	—	—	—	—	—	—	—	—	—	—	—	—	—	—	—	—	—	—	8.03	
4	4	4	—	—	8	8	9	1	1	1	1	1	—	—	—	—	—	—	9	
3	3	3	—	—	6	6	6	—	—	1	1	1	—	—	—	—	—	—	9.01	
—	—	—	—	—	1	1	2	1	1	—	—	—	—	—	—	—	—	—	9.02	
1	1	1	—	—	1	1	1	—	—	—	—	—	—	—	—	—	—	—	9.03	
—	—	—	—	—	—	—	—	—	—	—	—	—	—	—	—	—	—	—	9.04	
—	—	—	—	—	—	—	—	—	—	—	—	—	—	—	—	—	—	—	9.08	
<b>38</b>	<b>39</b>	<b>73</b>	<b>14</b>	<b>280</b>	<b>99</b>	<b>103</b>	<b>240</b>	<b>13</b>	<b>470</b>	<b>18</b>	<b>19</b>	<b>27</b>	<b>1</b>	<b>1</b>	<b>8</b>	<b>9</b>	<b>17</b>	<b>1</b>	<b>4</b>	

Segue Tav. 12 — Imprese e

N classi- fica- zione	RAMI E CLASSI DI ATTIVITÀ ECONOMICA	147. ROCCA GRIMALDA					148. ROCCHETTA LIGURE					149. ROSIGNANO MONFERRATO				
		Im- prese	Unità locali				Im- prese	Unità locali				Im- prese	Unità locali			
			Totale		con forza motrice			Totale		con forza motrice			Totale		con forza motrice	
			N	Ad- detti	N	Poten- za utiliz- zabile HP		N	Ad- detti	N	Poten- za utiliz- zabile HP		N	Ad- detti	N	Poten- za utiliz- zabile HP
1	AGRICOLTURA, FORESTE, CACCIA E PESCA	3	4	9	3	51	3	3	9	—	—	2	2	23	1	207
1.03	Foreste . . . . .	—	—	—	—	—	—	—	—	—	—	—	—	—	—	—
1.04	Pesca . . . . .	—	—	—	—	—	—	—	—	—	—	—	—	—	—	—
1.05	Attività connesse con l'agricoltura . . . .	3	4	9	3	51	3	3	9	—	—	2	2	23	1	207
2	INDUSTRIE ESTRATTIVE . . . . .	—	—	—	—	—	—	—	—	—	—	1	1	4	1	6
2.01	Estraz. di carboni fossili e di torba . . . .	—	—	—	—	—	—	—	—	—	—	—	—	—	—	—
2.02	Estraz. di combustibili liquidi e gassosi	—	—	—	—	—	—	—	—	—	—	—	—	—	—	—
2.03	Estraz. di minerali metalliferi . . . . .	—	—	—	—	—	—	—	—	—	—	—	—	—	—	—
2.04	Estraz. di altri minerali . . . . .	—	—	—	—	—	—	—	—	—	—	1	1	4	1	6
3	INDUSTRIE MANIFATTURIERE . . . . .	8	8	9	2	18	3	3	5	2	24	18	18	53	4	139
3.01	Industrie alimentari e affini . . . . .	—	—	—	—	—	1	1	1	—	—	2	2	24	2	110
3.02	Industria del tabacco . . . . .	—	—	—	—	—	—	—	—	—	—	—	—	—	—	—
3.03	Seta, cotone e lav. fibre tess. artificiali	—	—	—	—	—	—	—	—	—	—	—	—	—	—	—
3.04	Industrie della lana . . . . .	—	—	—	—	—	—	—	—	—	—	—	—	—	—	—
3.05	Industrie delle fibre dure e tessili varie	—	—	—	—	—	—	—	—	—	—	—	—	—	—	—
3.06	Ind. del vestiario e dell'abbigliamento .	1	1	2	—	—	—	—	—	—	—	11	11	11	—	—
3.07	Industrie delle calzature . . . . .	—	—	—	—	—	—	—	—	—	—	—	—	—	—	—
3.08	Industrie delle pelli e del cuoio . . . . .	—	—	—	—	—	—	—	—	—	—	—	—	—	—	—
3.09	Industria mobilio e arredam. in legno . .	—	—	—	—	—	—	—	—	—	—	2	2	12	1	20
3.10	Industrie del legno . . . . .	4	4	4	2	18	2	2	4	2	24	—	—	—	—	—
3.11	Industrie metallurgiche . . . . .	—	—	—	—	—	—	—	—	—	—	—	—	—	—	—
3.12	Macchine non elettr., carpent. metallica	—	—	—	—	—	—	—	—	—	—	—	—	—	—	—
3.13	Macchine e apparecchi elettrici . . . . .	—	—	—	—	—	—	—	—	—	—	—	—	—	—	—
3.14	Mecc. di precisione; orficeria, argenteria	—	—	—	—	—	—	—	—	—	—	—	—	—	—	—
3.15	Officine meccaniche . . . . .	3	3	3	—	—	—	—	—	—	—	3	3	6	1	9
3.16	Industrie costruz. mezzi di trasporto . . .	—	—	—	—	—	—	—	—	—	—	—	—	—	—	—
3.17	Industrie lavor. minerali non metalliferi	—	—	—	—	—	—	—	—	—	—	—	—	—	—	—
3.18	Industrie chimiche . . . . .	—	—	—	—	—	—	—	—	—	—	—	—	—	—	—
3.19	Industrie derivati petrolio e carbone . . .	—	—	—	—	—	—	—	—	—	—	—	—	—	—	—
3.20	Industrie della gomma elastica . . . . .	—	—	—	—	—	—	—	—	—	—	—	—	—	—	—
3.21	Prod. cellul. per tess., fibre tess. artifice.	—	—	—	—	—	—	—	—	—	—	—	—	—	—	—
3.22	Industrie della carta e cartotecnica . . . .	—	—	—	—	—	—	—	—	—	—	—	—	—	—	—
3.23	Industrie poligrafiche ed editoriali . . . .	—	—	—	—	—	—	—	—	—	—	—	—	—	—	—
3.24	Industrie foto-fono-cinematografiche . . .	—	—	—	—	—	—	—	—	—	—	—	—	—	—	—
3.25	Prod. oggetti in materie plastiche . . . . .	—	—	—	—	—	—	—	—	—	—	—	—	—	—	—
3.26	Industrie manifatturiere varie . . . . .	—	—	—	—	—	—	—	—	—	—	—	—	—	—	—
4	COSTRUZIONI E INSTALL. DI IMPIANTI . . .	4	4	19	—	—	—	—	—	—	—	4	4	60	2	64
4.01	Costruzioni . . . . .	4	4	19	—	—	—	—	—	—	—	4	4	60	2	64
4.02	Installazione impianti . . . . .	—	—	—	—	—	—	—	—	—	—	—	—	—	—	—
5	ENERGIA ELETTRICA, GAS E ACQUA . . . . .	—	1	4	1	22	1	1	5	—	—	—	—	—	—	—
5.01	Prod. e distrib. di energia elettrica . . . .	—	1	4	1	22	1	1	5	—	—	—	—	—	—	—
5.02	Produzione e distribuzione di gas . . . . .	—	—	—	—	—	—	—	—	—	—	—	—	—	—	—
5.03	Distribuzione di acqua . . . . .	—	—	—	—	—	—	—	—	—	—	—	—	—	—	—
6	COMMERCIO . . . . .	30	31	57	6	16	14	14	27	—	—	31	31	46	11	23
6.01	Commercio all'ingrosso . . . . .	2	2	4	1	4	1	1	1	—	—	4	4	6	2	15
6.02	Comm. al minuto generi alimentari . . . .	15	15	30	5	12	4	4	8	—	—	14	14	23	8	8
6.03	Comm. al min. prod. tess. e art. abbigl.	2	2	3	—	—	2	2	5	—	—	3	3	4	—	—
6.04	Comm. al minuto prod. meccanici . . . . .	4	4	5	—	—	2	2	4	—	—	1	1	1	—	—
6.05	Comm. al min. gen. alim. e non alim. . . .	1	1	2	—	—	2	2	4	—	—	1	1	1	—	—
6.06	Commercio ambulante . . . . .	—	—	—	—	—	—	—	—	—	—	5	5	6	—	—
6.07	Alberghi e pubblici esercizi . . . . .	6	7	13	—	—	2	2	4	—	—	3	3	5	1	..
6.08	Attività ausiliarie del commercio . . . . .	—	—	—	—	—	1	1	1	—	—	—	—	—	—	—
7	TRASPORTI E COMUNICAZIONI . . . . .	7	9	16	—	—	1	2	6	—	—	2	3	6	—	—
7.01	Trasporti ferrov. e tramv. extraurbani . .	—	1	2	—	—	—	—	—	—	—	—	—	—	—	—
7.02	Trasporti extraurbani su strada . . . . .	7	7	10	—	—	—	—	—	—	—	2	2	2	—	—
7.03	Trasporti urbani . . . . .	—	—	—	—	—	1	1	1	—	—	—	—	—	—	—
7.04	Trasporti lacuali e fluviali . . . . .	—	—	—	—	—	—	—	—	—	—	—	—	—	—	—
7.05	Trasporti marittimi . . . . .	—	—	—	—	—	—	—	—	—	—	—	—	—	—	—
7.06	Trasporti aerei . . . . .	—	—	—	—	—	—	—	—	—	—	—	—	—	—	—
7.07	Attività ausiliarie dei trasporti . . . . .	—	—	—	—	—	—	—	—	—	—	—	—	—	—	—
7.08	Comunicazioni . . . . .	—	1	4	—	—	—	1	5	—	—	—	1	4	—	—
8	CREDITO E ASSICURAZIONE . . . . .	—	—	—	—	—	—	—	—	—	—	1	2	4	—	—
8.01	Credito . . . . .	—	—	—	—	—	—	—	—	—	—	—	—	—	—	—
8.02	Assicurazione . . . . .	—	—	—	—	—	—	—	—	—	—	—	—	—	—	—
8.03	Gestioni finanziario . . . . .	—	—	—	—	—	—	—	—	—	—	1	2	4	—	—
9	SERVIZI E ATTIVITÀ SOCIALI VARIE . . . . .	4	4	5	—	—	—	—	—	—	—	5	5	8	1	1
9.01	Servizi per l'igiene e la pulizia . . . . .	3	3	3	—	—	—	—	—	—	—	3	3	3	—	—
9.02	Servizi dello spettacolo . . . . .	—	—	—	—	—	—	—	—	—	—	1	1	3	1	1
9.03	Servizi sanitari . . . . .	1	1	2	—	—	—	—	—	—	—	1	1	2	—	—
9.04	Servizi privati per l'istruzione . . . . .	—	—	—	—	—	—	—	—	—	—	—	—	—	—	—
9.08	Servizi vari, non altrove classificati . . .	—	—	—	—	—	—	—	—	—	—	—	—	—	—	—
	<b>TOTALE . . . . .</b>	<b>56</b>	<b>61</b>	<b>119</b>	<b>12</b>	<b>107</b>	<b>22</b>	<b>23</b>	<b>52</b>	<b>2</b>	<b>24</b>	<b>64</b>	<b>66</b>	<b>204</b>	<b>20</b>	<b>440</b>

unità locali per comune

150. SALA MONFERRATO					151. SALE					152. SAN CRISTÓFORO				153. SAN GIÒRGIO MONFERRATO				N classi- fica- zione				
Im- prese	Unità locali				Im- prese	Unità locali				Im- prese	Unità locali				Im- prese	Unità locali						
	Totale		con forza motrice			Totale		con forza motrice			Totale		con forza motrice			Totale			con forza motrice			
	N	Ad- detti	N	Poten- za utiliz- zabile HP		N	Ad- detti	N	Poten- za utiliz- zabile HP		N	Ad- detti	N	Poten- za utiliz- zabile HP		N	Ad- detti		N	Poten- za utiliz- zabile HP		
2	3	4			33	33	53			3	3	5		1	1	18	1	202	1			
																				1.03		
																				1.04		
2	3	4			33	33	53			3	3	5		1	1	18	1	202	1.05			
																				2		
																				2.01		
																				2.02		
																				2.03		
																				2.04		
17	17	25	3	12	65	65	234	32	947	3	3	7	3	54	15	15	77	6	233	3		
					5	5	26	3	123	1	1	3	1	30	1	1	2	1	25	3.01		
					1	1	16	1	80											3.02		
																				3.03		
1	1	1			2	2	4	1	14						1	1	3			3.04		
14	14	22	1	7	20	20	30								8	8	9			3.05		
					5	5	11	2	4											3.06		
					1	1	1													3.07		
					1	1	1													3.08		
1	1	1	1	3	5	5	22	4	112	2	2	4	2	24						3.09		
																				3.10		
																				3.11		
															1	1	50	1	159	3.12		
1	1	1	1	2	20	20	42	17	68						3	3	7	3	26	3.13		
					3	3	76	3	533						1	1	6	1	23	3.14		
																				3.15		
																				3.16		
																				3.17		
																				3.18		
																				3.19		
																				3.20		
																				3.21		
																				3.22		
					2	2	5	1	13											3.23		
																				3.24		
																				3.25		
																				3.26		
4	4	10			7	7	51	4	16	1	1	9	1	6	1	1	3			4		
4	4	10			7	7	51	4	16	1	1	9	1	6	1	1	3			4.01		
																					4.02	
					3	3	4	3	130												5	
																					5.01	
					3	3	4	3	130												5.02	
																					5.03	
14	14	23	5	15	139	142	261	42	111	19	19	38	1	4	22	23	66	14	30	6		
2	2	2	1	4	16	18	47	4	32	1	1	2			4	4	24	3	13	6.01		
4	4	9	4	11	43	43	88	19	55	10	10	24	1	4	12	13	30	10	16	6.02		
4	4	5			30	30	45	2	2	2	2	2			1	1	2			6.03		
					12	13	21	2	4	1	1	2									6.04	
2	2	3													1	1	2	1	1		6.05	
1	1	2			14	14	18								3	3	5				6.06	
1	1	2			17	17	33	15	18	1	1	2			1	1	3				6.07	
					7	7	9			4	4	6									6.08	
2	3	12			29	30	82	1	2	3	4	4			3	5	9				7	
																1	3					7.01
2	2	10			25	25	69	1	2	3	3	3			3	3	4				7.02	
					2	2	2															7.03
																						7.04
																						7.05
																						7.06
					2	2	2															7.07
	1	2				1	9				1	1				1	2					7.08
	1	1			1	5	16															8
	1	1				1	2															8.01
						2	3															8.02
						2	3															8.03
4	4	4	1	1	19	20	36	2	6	2	2	3			3	3	3				9	
3	3	3			16	17	28	1	5	2	2	3			3	3	3				9.01	
1	1	1	1	1	1	1	4	1	1													9.02
					2	2	4															9.03
																						9.04
43	46	79	9	28	296	305	737	84	1.212	31	32	66	5	64	45	48	176	21	465	9.08		



N classifi- ca- zione	RAMI E CLASSI DI ATTIVITÀ ECONOMICA	154. SAN SALVATORE MONFERRATO					155. SAN SEBASTIANO CURONE					156. SANT'ÀGATA FÒSSILI				
		Im- prese	Unità locali				Im- prese	Unità locali				Im- prese	Unità locali			
			Totale		con forza motrice			Totale		con forza motrice			Totale		con forza motrice	
			N	Ad- detti	N	Poten- za utiliz- zabile HP		N	Ad- detti	N	Poten- za utiliz- zabile HP		N	Ad- detti	N	Poten- za utiliz- zabile HP
1	AGRICOLTURA, FORESTE, CACCIA E PESCA	1	1	4	—	—	—	—	—	—	1	1	2	—	—	
1.03	Foreste . . . . .	—	—	—	—	—	—	—	—	—	—	—	—	—	—	
1.04	Pesca . . . . .	—	—	—	—	—	—	—	—	—	—	—	—	—	—	
1.05	Attività connesse con l'agricoltura . . .	1	1	4	—	—	—	—	—	—	1	1	2	—	—	
2	INDUSTRIE ESTRATTIVE . . . . .	—	—	—	—	—	—	—	—	—	—	—	—	—	—	
2.01	Estraz. di carboni fossili e di torba . . .	—	—	—	—	—	—	—	—	—	—	—	—	—	—	
2.02	Estraz. di combustibili liquidi e gassosi	—	—	—	—	—	—	—	—	—	—	—	—	—	—	
2.03	Estraz. di minerali metalliferi . . . . .	—	—	—	—	—	—	—	—	—	—	—	—	—	—	
2.04	Estraz. di altri minerali . . . . .	—	—	—	—	—	—	—	—	—	—	—	—	—	—	
3	INDUSTRIE MANIFATTURIERE . . . . .	85	85	667	52	604	26	26	40	7	42	3	3	5	—	
3.01	Industrie alimentari e affini . . . . .	7	7	19	6	256	1	1	2	1	4	1	1	2	—	
3.02	Industria del tabacco . . . . .	—	—	—	—	—	—	—	—	—	—	—	—	—	—	
3.03	Seta, cotone e lav. fibre tess. artificiali	1	1	11	1	16	—	—	—	—	—	—	—	—	—	
3.04	Industrie della lana . . . . .	—	—	—	—	—	—	—	—	—	—	—	—	—	—	
3.05	Industrie delle fibre dure e tessili varie	8	8	10	—	—	1	1	1	—	—	—	—	—	—	
3.06	Ind. del vestiario e dell'abbigliamento . .	23	23	84	6	9	9	9	9	—	—	1	1	2	—	
3.07	Industrie delle calzature . . . . .	12	12	348	8	119	4	4	4	—	—	—	—	—	—	
3.08	Industrie delle pelli e del cuoio . . . . .	2	2	5	1	2	—	—	—	—	—	—	—	—	—	
3.09	Industria mobilio e arredam. in legno . .	3	3	49	3	49	1	1	6	1	10	—	—	—	—	
3.10	Industrie del legno . . . . .	7	7	19	6	80	4	4	8	3	21	1	1	1	—	
3.11	Industrie metallurgiche . . . . .	—	—	—	—	—	—	—	—	—	—	—	—	—	—	
3.12	Macchine non elettr., carpent. metallica	—	—	—	—	—	—	—	—	—	—	—	—	—	—	
3.13	Macchine e apparecchi elettrici . . . . .	—	—	—	—	—	—	—	—	—	—	—	—	—	—	
3.14	Mecc. di precisione; orficeria, argenteria	10	10	85	10	24	—	—	—	—	—	—	—	—	—	
3.15	Officine meccaniche . . . . .	9	9	19	8	42	6	6	10	2	7	—	—	—	—	
3.16	Industrie costruz. mezzi di trasporto . .	—	—	—	—	—	—	—	—	—	—	—	—	—	—	
3.17	Industrie lavor. minerali non metalliferi	—	—	—	—	—	—	—	—	—	—	—	—	—	—	
3.18	Industrie chimiche . . . . .	—	—	—	—	—	—	—	—	—	—	—	—	—	—	
3.19	Industrie derivati petrolio e carbone . .	—	—	—	—	—	—	—	—	—	—	—	—	—	—	
3.20	Industrie della gomma elastica . . . . .	—	—	—	—	—	—	—	—	—	—	—	—	—	—	
3.21	Prod. cellul. per tess., fibre tess. artifice.	—	—	—	—	—	—	—	—	—	—	—	—	—	—	
3.22	Industrie della carta e cartotecnica . . .	2	2	12	2	2	—	—	—	—	—	—	—	—	—	
3.23	Industrie poligrafiche ed editoriali . . .	1	1	6	1	5	—	—	—	—	—	—	—	—	—	
3.24	Industrie foto-fono-cinematografiche . .	—	—	—	—	—	—	—	—	—	—	—	—	—	—	
3.25	Produz. oggetti in materie plastiche . .	—	—	—	—	—	—	—	—	—	—	—	—	—	—	
3.26	Industrie manifatturiere varie . . . . .	—	—	—	—	—	—	—	—	—	—	—	—	—	—	
4	COSTRUZIONI E INSTALL. DI IMPIANTI . .	11	12	76	5	22	2	2	22	1	1	1	1	7	1	
4.01	Costruzioni . . . . .	11	12	76	5	22	2	2	22	1	1	1	1	7	1	
4.02	Installazione impianti . . . . .	—	—	—	—	—	—	—	—	—	—	—	—	—	—	
5	ENERGIA ELETTRICA, GAS E ACQUA . . . . .	—	—	—	—	—	—	—	—	—	—	—	—	—	—	
5.01	Produz. e distribuz. di energia elettrica	—	—	—	—	—	—	—	—	—	—	—	—	—	—	
5.02	Produzione e distribuzione di gas . . . . .	—	—	—	—	—	—	—	—	—	—	—	—	—	—	
5.03	Distribuzione di acqua . . . . .	—	—	—	—	—	—	—	—	—	—	—	—	—	—	
6	COMMERCIO . . . . .	108	109	164	33	88	49	49	87	6	11	9	9	17	1	
6.01	Commercio all'ingrosso . . . . .	22	22	29	4	16	6	6	8	—	—	—	—	—	—	
6.02	Comm. al minuto generi alimentari . . . .	36	36	59	20	63	16	16	32	5	9	4	4	8	—	
6.03	Comm. al min. prod. tess. e art. abbigl. . .	6	6	8	—	—	8	8	12	—	—	1	1	2	—	
6.04	Comm. al minuto prod. meccanici . . . . .	13	14	23	1	1	5	5	9	1	2	1	1	2	1	
6.05	Comm. al min. gen. alim. e non alim. . . .	7	7	13	—	—	—	—	—	—	—	1	1	2	—	
6.06	Commercio ambulante . . . . .	11	11	13	—	—	6	6	7	—	—	—	—	—	—	
6.07	Alberghi e pubblici esercizi . . . . .	11	11	17	8	8	8	8	19	—	—	1	1	2	—	
6.08	Attività ausiliarie del commercio . . . . .	2	2	2	—	—	—	—	—	—	—	1	1	1	—	
7	TRASPORTI E COMUNICAZIONI . . . . .	15	16	38	—	—	3	4	8	—	—	2	4	—	—	
7.01	Trasporti ferrov. e tramv. extraurbani . .	—	—	—	—	—	—	—	—	—	—	—	—	—	—	
7.02	Trasporti extraurbani su strada . . . . .	11	11	27	—	—	—	—	—	—	—	—	—	—	—	
7.03	Trasporti urbani . . . . .	3	3	3	—	—	2	2	2	—	—	—	—	—	—	
7.04	Trasporti lacuali e fluviali . . . . .	—	—	—	—	—	—	—	—	—	—	—	—	—	—	
7.05	Trasporti marittimi . . . . .	—	—	—	—	—	—	—	—	—	—	—	—	—	—	
7.06	Trasporti aerei . . . . .	—	—	—	—	—	—	—	—	—	—	—	—	—	—	
7.07	Attività ausiliarie dei trasporti . . . . .	1	1	1	—	—	—	—	—	—	—	—	—	—	—	
7.08	Comunicazioni . . . . .	—	1	7	—	—	1	2	6	—	—	2	4	—	—	
8	CREDITO E ASSICURAZIONE . . . . .	—	5	15	—	—	2	3	8	—	—	—	—	—	—	
8.01	Credito . . . . .	—	2	11	—	—	—	1	4	—	—	—	—	—	—	
8.02	Assicurazione . . . . .	—	—	—	—	—	—	—	—	—	—	—	—	—	—	
8.03	Gestioni finanziarie . . . . .	—	3	4	—	—	2	2	4	—	—	—	—	—	—	
9	SERVIZI E ATTIVITÀ SOCIALI VARIE . . . . .	12	12	23	5	18	8	8	9	1	..	—	—	—	—	
9.01	Servizi per l'igiene e la pulizia . . . . .	9	9	16	4	14	7	7	8	1	..	—	—	—	—	
9.02	Servizi dello spettacolo . . . . .	1	1	5	1	4	—	—	—	—	—	—	—	—	—	
9.03	Servizi sanitari . . . . .	2	2	2	—	—	1	1	1	—	—	—	—	—	—	
9.04	Servizi privati per l'istruzione . . . . .	—	—	—	—	—	—	—	—	—	—	—	—	—	—	
9.08	Servizi vari, non altrove classificati . . .	—	—	—	—	—	—	—	—	—	—	—	—	—	—	
	<b>TOTALE . . . . .</b>	<b>232</b>	<b>240</b>	<b>987</b>	<b>95</b>	<b>732</b>	<b>90</b>	<b>92</b>	<b>174</b>	<b>15</b>	<b>54</b>	<b>14</b>	<b>16</b>	<b>35</b>	<b>2</b>	

unità locali per comune

157. SARDIGLIANO					158. SAREZZANO					159. SERRALUNGA DI CREA					160. SERRAVALLE SCRIVIA					N classi- fica- zione
Im- prese	Unità locali				Im- prese	Unità locali				Im- prese	Unità locali				Im- prese	Unità locali				
	Totale		con forza motrice			Totale		con forza motrice			Totale		con forza motrice			Totale		con forza motrice		
N	Ad- detti	N	Poten- za utiliz- zabile HP	N	Ad- detti	N	Poten- za utiliz- zabile HP	N	Ad- detti	N	Poten- za utiliz- zabile HP	N	Ad- detti	N	Poten- za utiliz- zabile HP	N	Ad- detti	N	Poten- za utiliz- zabile HP	
—	—	—	—	—	2	2	7	—	—	2	3	16	2	106	1	2	2	—	—	1
—	—	—	—	—	—	—	—	—	—	—	—	—	—	—	—	—	—	—	—	1.03
—	—	—	—	—	2	2	7	—	—	2	3	16	2	106	1	2	2	—	—	1.04
—	—	—	—	—	—	—	—	—	—	—	—	—	—	—	2	2	11	1	96	1.05
—	—	—	—	—	—	—	—	—	—	—	—	—	—	—	—	—	—	—	—	2
—	—	—	—	—	—	—	—	—	—	—	—	—	—	—	—	—	—	—	—	2.01
—	—	—	—	—	—	—	—	—	—	—	—	—	—	—	—	—	—	—	—	2.02
—	—	—	—	—	—	—	—	—	—	—	—	—	—	—	—	—	—	—	—	2.03
—	—	—	—	—	—	—	—	—	—	—	—	—	—	—	2	2	11	1	96	2.04
8	8	10	5	23	15	15	58	8	583	16	18	46	13	140	57	63	1.154	34	3.968	3
3	3	5	3	19	—	—	—	—	—	2	4	14	3	86	9	10	566	6	1.045	3.01
—	—	—	—	—	—	—	—	—	—	—	—	—	—	—	—	—	—	—	—	3.02
—	—	—	—	—	—	—	—	—	—	—	—	—	—	—	—	—	—	—	—	3.03
—	—	—	—	—	—	—	—	—	—	—	—	—	—	—	—	—	—	—	—	3.04
—	—	—	—	—	—	—	—	—	—	—	—	—	—	—	1	1	2	1	1	3.05
1	1	1	—	—	7	7	26	1	3	2	2	5	—	—	9	9	13	1	1	3.06
—	—	—	—	—	—	—	—	—	—	—	—	—	—	—	4	4	4	—	—	3.07
—	—	—	—	—	—	—	—	—	—	—	—	—	—	—	1	1	1	—	—	3.08
—	—	—	—	—	—	—	—	—	—	—	—	—	—	—	4	4	4	—	—	3.09
2	2	2	1	3	4	4	5	4	40	4	4	6	4	13	4	4	9	2	23	3.10
—	—	—	—	—	—	—	—	—	—	—	—	—	—	—	1	2	40	2	162	3.11
—	—	—	—	—	—	—	—	—	—	—	—	—	—	—	6	6	63	3	66	3.12
—	—	—	—	—	—	—	—	—	—	—	—	—	—	—	—	—	—	—	—	3.13
—	—	—	—	—	—	—	—	—	—	—	—	—	—	—	—	—	—	—	—	3.14
1	1	1	1	1	3	3	5	2	10	7	7	20	5	41	17	18	55	13	93	3.15
—	—	—	—	—	—	—	—	—	—	—	—	—	—	—	—	—	—	—	—	3.16
—	—	—	—	—	—	—	—	—	—	—	—	—	—	—	2	2	194	1	623	3.17
—	—	—	—	—	—	—	—	—	—	—	—	—	—	—	1	3	73	2	1.447	3.18
—	—	—	—	—	—	—	—	—	—	—	—	—	—	—	1	27	1	384	—	3.19
—	—	—	—	—	—	—	—	—	—	—	—	—	—	—	—	—	—	—	—	3.20
—	—	—	—	—	—	—	—	—	—	—	—	—	—	—	—	—	—	—	—	3.21
—	—	—	—	—	—	—	—	—	—	—	—	—	—	—	1	1	1	1	1	3.22
—	—	—	—	—	—	—	—	—	—	—	—	—	—	—	—	—	—	—	—	3.23
—	—	—	—	—	—	—	—	—	—	—	—	—	—	—	1	1	106	1	122	3.24
—	—	—	—	—	—	—	—	—	—	—	—	—	—	—	—	—	—	—	—	3.25
—	—	—	—	—	—	—	—	—	—	—	—	—	—	—	—	—	—	—	—	3.26
—	—	—	—	—	5	5	49	4	41	6	6	40	5	18	2	3	33	1	45	4
—	—	—	—	—	5	5	49	4	41	5	5	29	4	17	2	3	33	1	45	4.01
—	—	—	—	—	—	—	—	—	—	1	1	11	1	1	—	—	—	—	—	4.02
—	—	—	—	—	—	—	—	—	—	—	—	—	—	—	—	—	—	—	—	5
—	—	—	—	—	—	—	—	—	—	—	—	—	—	—	1	3	—	—	—	5.01
—	—	—	—	—	—	—	—	—	—	—	—	—	—	—	—	—	—	—	—	5.02
—	—	—	—	—	—	—	—	—	—	—	—	—	—	—	—	—	—	—	—	5.03
25	25	29	11	7	20	20	37	16	20	31	32	66	11	45	142	145	277	44	106	6
6	6	6	—	—	1	1	1	—	—	4	4	10	1	35	7	7	13	1	4	6.01
12	12	16	9	7	11	11	21	10	14	12	12	22	7	7	49	49	82	22	68	6.02
2	2	2	—	—	—	—	—	—	—	6	7	11	—	—	20	22	37	—	—	6.03
1	1	1	—	—	2	2	3	—	—	1	1	1	—	—	21	21	48	5	17	6.04
—	—	—	—	—	2	2	4	2	2	—	—	—	—	—	1	2	3	1	1	6.05
2	2	2	—	—	—	—	—	—	—	2	2	2	—	—	19	19	22	—	—	6.06
2	2	2	2	..	4	4	8	4	4	6	6	20	3	3	24	24	69	15	16	6.07
—	—	—	—	—	—	—	—	—	—	—	—	—	—	—	1	1	3	—	—	6.08
2	3	5	—	—	2	3	11	—	—	5	8	64	1	2	14	16	43	2	4	7
—	—	—	—	—	—	—	—	—	—	—	1	49	—	—	1	15	1	2	—	7.01
1	1	1	—	—	1	1	8	—	—	4	4	7	1	2	6	6	10	—	—	7.02
—	—	—	—	—	1	1	1	—	—	—	—	—	—	—	2	2	2	—	—	7.03
—	—	—	—	—	—	—	—	—	—	—	—	—	—	—	—	—	—	—	—	7.04
—	—	—	—	—	—	—	—	—	—	—	—	—	—	—	—	—	—	—	—	7.05
—	—	—	—	—	—	—	—	—	—	—	—	—	—	—	—	—	—	—	—	7.06
1	1	1	—	—	—	—	—	—	—	1	1	1	—	—	5	5	5	1	2	7.07
—	1	3	—	—	—	—	—	—	—	—	—	—	—	—	1	2	11	—	—	7.08
—	—	—	—	—	—	—	—	—	—	—	—	—	—	—	—	—	—	—	—	8
—	—	—	—	—	—	—	—	—	—	—	—	—	—	—	—	—	—	—	—	8.01
—	—	—	—	—	—	—	—	—	—	—	—	—	—	—	—	—	—	—	—	8.02
—	—	—	—	—	—	—	—	—	—	—	—	—	—	—	—	—	—	—	—	8.03
—	—	—	—	—	1	1	1	—	—	5	5	5	—	—	18	18	41	5	18	9
—	—	—	—	—	1	1	1	—	—	4	4	4	—	—	13	13	30	3	15	9.01
—	—	—	—	—	—	—	—	—	—	—	—	—	—	—	3	3	6	2	3	9.02
—	—	—	—	—	—	—	—	—	—	1	1	1	—	—	1	1	4	—	—	9.03
—	—	—	—	—	—	—	—	—	—	—	—	—	—	—	1	1	1	—	—	9.04
—	—	—	—	—	—	—	—	—	—	—	—	—	—	—	—	—	—	—	—	9.08
35	36	44	16	30	45	46	163	28	644	65	73	239	32	311	236	255	1.580	87	4.237	

N classi- fica- zione	RAMI E CLASSI DI ATTIVITÀ ECONOMICA	161. SEZZADIO					162. SILVANO D'ORBA					163. SOLERO				
		Im- prese	Unità locali				Im- prese	Unità locali				Im- prese	Unità locali			
			Totale		con forza motrice			Totale		con forza motrice			Totale		con forza motrice	
			N	Ad- detti	N	Poten- za utiliz- zabile HP		N	Ad- detti	N	Poten- za utiliz- zabile HP		N	Ad- detti	N	Poten- za utiliz- zabile HP
1	AGRICOLTURA, FORESTE, CACCIA E PESCA	1	2	4	1	11	3	3	3	—	—	6	7	14	—	—
1.03	Foreste . . . . .	—	—	—	—	—	—	—	—	—	—	—	—	—	—	—
1.04	Pesca . . . . .	—	—	—	—	—	—	—	—	—	—	—	—	—	—	—
1.05	Attività connesse con l'agricoltura . . . . .	1	2	4	1	11	3	3	3	—	—	6	7	14	—	—
2	INDUSTRIE ESTRATTIVE . . . . .	—	—	—	—	—	1	1	8	1	211	—	—	—	—	—
2.01	Estraz. di carboni fossili e di torba . . . . .	—	—	—	—	—	—	—	—	—	—	—	—	—	—	—
2.02	Estraz. di combustibili liquidi e gassosi . . . . .	—	—	—	—	—	—	—	—	—	—	—	—	—	—	—
2.03	Estraz. di minerali metalliferi . . . . .	—	—	—	—	—	—	—	—	—	—	—	—	—	—	—
2.04	Estraz. di altri minerali . . . . .	—	—	—	—	—	1	1	8	1	211	—	—	—	—	—
3	INDUSTRIE MANIFATTURIERE . . . . .	46	47	138	19	378	36	39	60	22	92	32	32	87	8	790
3.01	Industrie alimentari e affini . . . . .	2	2	3	1	8	6	9	13	8	47	2	2	38	2	685
3.02	Industria del tabacco . . . . .	—	—	—	—	—	—	—	—	—	—	—	—	—	—	—
3.03	Seta, cotone e lav. fibre tess. artificiali . . . . .	—	—	—	—	—	—	—	—	—	—	—	—	—	—	—
3.04	Industrie della lana . . . . .	—	—	—	—	—	—	—	—	—	—	—	—	—	—	—
3.05	Industrie delle fibre dure e tessili varie . . . . .	3	3	13	—	—	4	4	7	1	3	5	5	5	—	—
3.06	Ind. del vestiario e dell'abbigliamento . . . . .	15	16	18	—	—	9	9	11	1	..	9	9	10	—	—
3.07	Industrie delle calzature . . . . .	1	1	1	—	—	1	1	1	1	1	3	3	3	—	—
3.08	Industrie delle pelli e del cuoio . . . . .	—	—	—	—	—	—	—	—	—	—	—	—	—	—	—
3.09	Industria mobilio e arredam. in legno . . . . .	5	5	8	4	19	1	1	2	1	4	1	1	2	1	9
3.10	Industrie del legno . . . . .	7	7	28	6	132	6	6	10	5	22	4	4	14	3	62
3.11	Industrie metallurgiche . . . . .	—	—	—	—	—	—	—	—	—	—	—	—	—	—	—
3.12	Macchine non elettr., carpent. metallica . . . . .	1	1	28	1	63	—	—	—	—	—	—	—	—	—	—
3.13	Macchine e apparecchi elettrici . . . . .	—	—	—	—	—	—	—	—	—	—	—	—	—	—	—
3.14	Mecc. di precisione ; oreficeria, argenteria . . . . .	—	—	—	—	—	—	—	—	—	—	1	1	7	1	24
3.15	Officine meccaniche . . . . .	11	11	16	6	48	9	9	16	5	15	6	6	6	1	10
3.16	Industrie costruz. mezzi di trasporto . . . . .	—	—	—	—	—	—	—	—	—	—	—	—	—	—	—
3.17	Industrie lavor. minerali non metalliferi . . . . .	1	1	23	1	108	—	—	—	—	—	—	—	—	—	—
3.18	Industrie chimiche . . . . .	—	—	—	—	—	—	—	—	—	—	—	—	—	—	—
3.19	Industrie derivati petrolio e carbone . . . . .	—	—	—	—	—	—	—	—	—	—	—	—	—	—	—
3.20	Industrie della gomma elastica . . . . .	—	—	—	—	—	—	—	—	—	—	—	—	—	—	—
3.21	Prod. cellul. per tess., fibre tess. artifice. . . . .	—	—	—	—	—	—	—	—	—	—	—	—	—	—	—
3.22	Industrie della carta e cartotecnica . . . . .	—	—	—	—	—	—	—	—	—	—	—	—	—	—	—
3.23	Industrie poligrafiche ed editoriali . . . . .	—	—	—	—	—	—	—	—	—	—	—	—	—	—	—
3.24	Industrie foto-fono-cinematografiche . . . . .	—	—	—	—	—	—	—	—	—	—	—	—	—	—	—
3.25	Prod. oggetti in materie plastiche . . . . .	—	—	—	—	—	—	—	—	—	—	1	1	2	—	—
3.26	Industrie manifatturiere varie . . . . .	—	—	—	—	—	—	—	—	—	—	—	—	—	—	—
4	Costruzioni e install. di impianti . . . . .	5	5	24	—	—	3	3	15	1	25	4	4	22	—	—
4.01	Costruzioni . . . . .	5	5	24	—	—	3	3	15	1	25	4	4	22	—	—
4.02	Installazioni impianti . . . . .	—	—	—	—	—	—	—	—	—	—	—	—	—	—	—
5	ENERGIA ELETTRICA, GAS E ACQUA . . . . .	—	—	—	—	—	—	—	—	—	—	—	—	—	—	—
5.01	Prod. e distribuz. di energia elettrica . . . . .	—	—	—	—	—	—	—	—	—	—	—	—	—	—	—
5.02	Produzione e distribuzione di gas . . . . .	—	—	—	—	—	—	—	—	—	—	—	—	—	—	—
5.03	Distribuzione di acqua . . . . .	—	—	—	—	—	—	—	—	—	—	—	—	—	—	—
6	COMMERCIO . . . . .	38	38	67	11	18	58	66	93	21	34	49	49	81	16	29
6.01	Commercio all'ingrosso . . . . .	3	3	10	—	—	11	12	18	4	14	7	7	9	—	—
6.02	Comm. al minuto generi alimentari . . . . .	13	13	24	10	17	23	27	41	14	18	26	26	47	14	26
6.03	Comm. al min. prod. tess. e art. abbigl. . . . .	7	7	13	—	—	8	9	11	—	—	5	5	6	—	—
6.04	Comm. al minuto prod. meccanici . . . . .	4	4	4	—	—	3	5	6	—	—	3	3	4	—	—
6.05	Comm. al min. gen. alim. e non alim. . . . .	2	2	4	—	—	—	—	—	—	—	1	1	1	—	—
6.06	Commercio ambulante . . . . .	4	4	4	—	—	8	8	9	—	—	2	2	3	—	—
6.07	Alberghi e pubblici esercizi . . . . .	3	3	6	1	1	5	5	8	3	2	4	4	10	2	3
6.08	Attività ausiliarie del commercio . . . . .	2	2	2	—	—	—	—	—	—	—	1	1	1	—	—
7	TRASPORTI E COMUNICAZIONI . . . . .	7	9	18	1	..	9	11	17	—	—	3	5	16	—	—
7.01	Trasporti ferrov. e tramv. extraurbani . . . . .	—	1	6	1	..	—	—	—	—	—	—	1	8	—	—
7.02	Trasporti extraurbani su strada . . . . .	5	5	7	—	—	2	3	3	—	—	3	3	4	—	—
7.03	Trasporti urbani . . . . .	—	—	—	—	—	7	7	12	—	—	—	—	—	—	—
7.04	Trasporti lacuali e fluviali . . . . .	—	—	—	—	—	—	—	—	—	—	—	—	—	—	—
7.05	Trasporti marittimi . . . . .	—	—	—	—	—	—	—	—	—	—	—	—	—	—	—
7.06	Trasporti aerei . . . . .	—	—	—	—	—	—	—	—	—	—	—	—	—	—	—
7.07	Attività ausiliarie dei trasporti . . . . .	1	1	1	—	—	—	—	—	—	—	—	—	—	—	—
7.08	Comunicazioni . . . . .	1	2	4	—	—	—	1	2	—	—	—	1	4	—	—
8	CREDITO E ASSICURAZIONE . . . . .	1	3	5	—	—	—	—	—	—	—	1	2	3	—	—
8.01	Credito . . . . .	—	1	2	—	—	—	—	—	—	—	—	—	—	—	—
8.02	Assicurazione . . . . .	—	—	—	—	—	—	—	—	—	—	—	—	—	—	—
8.03	Gestioni finanziarie . . . . .	1	2	3	—	—	—	—	—	—	—	1	2	3	—	—
9	SERVIZI E ATTIVITÀ SOCIALI VARIE . . . . .	6	6	8	1	..	7	7	9	4	7	6	6	9	1	1
9.01	Servizi per l'igiene e la pulizia . . . . .	4	4	4	—	—	4	4	5	2	4	4	4	5	—	—
9.02	Servizi dello spettacolo . . . . .	1	1	2	1	..	2	2	2	2	3	1	1	3	1	1
9.03	Servizi sanitari . . . . .	1	1	2	—	—	1	1	2	—	—	1	1	1	—	—
9.04	Servizi privati per l'istruzione . . . . .	—	—	—	—	—	—	—	—	—	—	—	—	—	—	—
9.08	Servizi vari, non altrove classificati . . . . .	—	—	—	—	—	—	—	—	—	—	—	—	—	—	—
	<b>TOTALE . . . . .</b>	<b>104</b>	<b>110</b>	<b>264</b>	<b>33</b>	<b>407</b>	<b>117</b>	<b>130</b>	<b>205</b>	<b>49</b>	<b>369</b>	<b>101</b>	<b>105</b>	<b>232</b>	<b>25</b>	<b>820</b>

## unità locali per comune

164. SOLONGHELLO					165. SPIGNO MONFERRATO					166. SPINETO SCRIVIA					167. STAZZANO					N classi- fica- zione
Im- prese	Unità locali				Im- prese	Unità locali				Im- prese	Unità locali				Im- prese	Unità locali				
	Totale		con forza motrice			Totale		con forza motrice			Totale		con forza motrice			Totale		con forza motrice		
	N	Ad- detti	N	Poten- za utiliz- zabile HP		N	Ad- detti	N	Poten- za utiliz- zabile HP		N	Ad- detti	N	Poten- za utiliz- zabile HP		N	Ad- detti	N	Poten- za utiliz- zabile HP	
2	2	2	—	—	—	—	—	—	—	1	1	4	—	—	—	—	—	—	1	
—	—	—	—	—	—	—	—	—	—	—	—	—	—	—	—	—	—	—	1.03	
2	2	2	—	—	—	—	—	—	—	1	1	4	—	—	—	—	—	—	1.04	
—	—	—	—	—	1	1	4	1	48	1	1	3	1	1	—	—	—	—	1.05	
—	—	—	—	—	—	—	—	—	—	—	—	—	—	—	—	—	—	—	2	
—	—	—	—	—	—	—	—	—	—	—	—	—	—	—	—	—	—	—	2.01	
—	—	—	—	—	—	—	—	—	—	—	—	—	—	—	—	—	—	—	2.02	
—	—	—	—	—	1	1	4	1	48	1	1	3	1	1	—	—	—	—	2.03	
—	—	—	—	—	—	—	—	—	—	—	—	—	—	—	—	—	—	—	2.04	
10	10	13	4	19	29	30	143	15	401	4	5	106	3	49	17	19	285	8	1.444	3
—	—	—	—	—	8	8	11	5	47	—	—	—	—	—	3	3	5	2	19	3.01
—	—	—	—	—	—	—	—	—	—	—	—	—	—	—	—	—	—	—	—	3.02
—	—	—	—	—	—	—	—	—	—	—	—	—	—	—	—	—	—	—	—	3.03
—	—	—	—	—	—	—	—	—	—	—	—	—	—	—	—	—	—	—	—	3.04
1	1	1	—	—	1	1	1	—	—	—	—	—	—	—	1	1	1	—	—	3.05
4	4	5	—	—	3	3	5	—	—	—	—	—	—	—	2	2	4	—	—	3.06
1	1	1	1	1	3	3	5	—	—	1	1	1	—	—	1	1	1	—	—	3.07
—	—	—	—	—	—	—	—	—	—	—	—	—	—	—	—	—	—	—	—	3.08
—	—	—	—	—	1	1	2	1	3	—	—	—	—	—	—	—	—	—	—	3.09
2	2	4	2	17	6	6	9	5	38	—	—	—	—	—	6	6	9	1	7	3.10
—	—	—	—	—	—	1	100	1	306	—	—	—	—	—	—	1	128	1	603	3.11
—	—	—	—	—	—	—	—	—	—	1	2	102	1	44	1	1	5	1	8	3.12
—	—	—	—	—	—	—	—	—	—	—	—	—	—	—	—	—	—	—	—	3.13
—	—	—	—	—	—	—	—	—	—	1	1	1	1	4	—	—	—	—	—	3.14
2	2	2	1	1	5	5	7	3	7	1	1	2	1	1	2	2	8	1	21	3.15
—	—	—	—	—	—	—	—	—	—	—	—	—	—	—	—	—	—	—	—	3.16
—	—	—	—	—	—	—	—	—	—	—	—	—	—	—	1	2	124	2	786	3.17
—	—	—	—	—	—	—	—	—	—	—	—	—	—	—	—	—	—	—	—	3.18
—	—	—	—	—	—	—	—	—	—	—	—	—	—	—	—	—	—	—	—	3.19
—	—	—	—	—	—	—	—	—	—	—	—	—	—	—	—	—	—	—	—	3.20
—	—	—	—	—	—	—	—	—	—	—	—	—	—	—	—	—	—	—	—	3.21
—	—	—	—	—	—	—	—	—	—	—	—	—	—	—	—	—	—	—	—	3.22
—	—	—	—	—	1	1	1	—	—	—	—	—	—	—	—	—	—	—	—	3.23
—	—	—	—	—	1	1	2	—	—	—	—	—	—	—	—	—	—	—	—	3.24
—	—	—	—	—	—	—	—	—	—	—	—	—	—	—	—	—	—	—	—	3.25
—	—	—	—	—	—	—	—	—	—	—	—	—	—	—	—	—	—	—	—	3.26
1	1	4	—	—	4	4	47	2	8	1	2	98	1	113	5	6	49	—	—	4
1	1	4	—	—	4	4	47	2	8	1	2	98	1	113	5	6	49	—	—	4.01
—	—	—	—	—	—	—	—	—	—	—	—	—	—	—	—	—	—	—	—	4.02
—	—	—	—	—	1	2	17	2	11.131	—	—	—	—	—	1	1	2	1	8	5
—	—	—	—	—	—	1	15	1	11.126	—	—	—	—	—	—	—	—	—	—	5.01
—	—	—	—	—	1	1	2	1	5	—	—	—	—	—	1	1	2	1	8	5.02
9	9	16	3	7	54	56	93	6	25	10	10	17	5	6	39	39	67	5	9	5.03
2	2	4	1	4	2	3	4	2	14	1	1	1	—	—	2	2	2	—	—	6.01
4	4	7	2	3	24	24	44	4	11	2	2	5	2	4	15	15	29	2	6	6.02
—	—	—	—	—	9	9	12	—	—	—	—	—	—	—	3	3	4	—	—	6.03
—	—	—	—	—	5	5	9	—	—	1	1	2	—	—	5	5	5	2	2	6.04
—	—	—	—	—	—	—	—	—	—	2	2	4	2	..	4	4	9	1	1	6.05
—	—	—	—	—	6	6	9	—	—	2	2	2	—	—	6	6	6	—	—	6.06
1	1	2	—	—	7	8	14	—	—	1	1	2	1	2	4	4	12	—	—	6.07
2	2	3	—	—	1	1	1	—	—	1	1	1	—	—	—	—	—	—	—	6.08
2	3	4	—	—	6	8	27	1	4	1	2	4	—	—	5	7	54	—	—	7
—	—	—	—	—	—	1	8	1	4	—	—	—	—	—	—	1	41	—	—	7.01
1	1	1	—	—	4	4	8	—	—	1	1	2	—	—	4	4	8	—	—	7.02
1	1	1	—	—	—	—	—	—	—	—	—	—	—	—	—	—	—	—	—	7.03
—	—	—	—	—	—	—	—	—	—	—	—	—	—	—	—	—	—	—	—	7.04
—	—	—	—	—	—	—	—	—	—	—	—	—	—	—	—	—	—	—	—	7.05
—	—	—	—	—	—	—	—	—	—	—	—	—	—	—	—	—	—	—	—	7.06
—	—	—	—	—	1	1	3	—	—	—	—	—	—	—	1	1	1	—	—	7.07
—	1	2	—	—	1	2	8	—	—	—	1	2	—	—	—	1	4	—	—	7.08
—	—	—	—	—	1	3	4	—	—	—	—	—	—	—	—	—	—	—	—	8
—	—	—	—	—	—	1	1	—	—	—	—	—	—	—	—	—	—	—	—	8.01
—	—	—	—	—	—	—	—	—	—	—	—	—	—	—	—	—	—	—	—	8.02
—	—	—	—	—	1	2	3	—	—	—	—	—	—	—	—	—	—	—	—	8.03
—	—	—	—	—	7	7	8	1	3	—	—	—	—	—	5	5	6	—	—	9
—	—	—	—	—	5	5	6	—	—	—	—	—	—	—	4	4	4	—	—	9.01
—	—	—	—	—	1	1	1	1	3	—	—	—	—	—	—	—	—	—	—	9.02
—	—	—	—	—	1	1	1	—	—	—	—	—	—	—	1	1	2	—	—	9.03
—	—	—	—	—	—	—	—	—	—	—	—	—	—	—	—	—	—	—	—	9.04
—	—	—	—	—	—	—	—	—	—	—	—	—	—	—	—	—	—	—	—	9.08
24	25	39	7	26	103	111	343	28	11.620	18	21	232	10	169	72	77	463	14	1.461	

N classi- fica- zione	RAMI E CLASSI DI ATTIVITÀ ECONOMICA	168. STREVI					169. TAGLIOLO MONFERRATO					170. TASSAROLO				
		Im- prese	Unità locali				Im- prese	Unità locali				Im- prese	Unità locali			
			Totale		con forza motrice			Totale		con forza motrice			Totale		con forza motrice	
			N	Ad- detti	N	Poten- za utiliz- zabile HP		N	Ad- detti	N	Poten- za utiliz- zabile HP		N	Ad- detti	N	Poten- za utiliz- zabile HP
1	AGRICOLTURA, FORESTE, CACCIA E PESCA	3	3	3	—	—	—	—	—	—	—	—	—	—	—	
1.03	Foreste . . . . .	—	—	—	—	—	—	—	—	—	—	—	—	—	—	
1.04	Pesca . . . . .	—	—	—	—	—	—	—	—	—	—	—	—	—	—	
1.05	Attività connesse con l'agricoltura . . .	3	3	3	—	—	—	—	—	—	—	—	—	—	—	
2	INDUSTRIE ESTRATTIVE . . . . .	—	—	—	—	—	—	—	—	—	—	—	—	—	—	
2.01	Estraz. di carboni fossili e di torba . .	—	—	—	—	—	—	—	—	—	—	—	—	—	—	
2.02	Estraz. di combustibili liquidi e gassosi	—	—	—	—	—	—	—	—	—	—	—	—	—	—	
2.03	Estraz. di minerali metalliferi . . . . .	—	—	—	—	—	—	—	—	—	—	—	—	—	—	
2.04	Estraz. di altri minerali . . . . .	—	—	—	—	—	—	—	—	—	—	—	—	—	—	
3	INDUSTRIE MANIFATTURIERE . . . . .	26	27	120	15	411	12	12	21	7	78	4	4	7	3	
3.01	Industrie alimentari e affini . . . . .	4	4	40	4	307	—	—	—	—	—	—	—	—	—	
3.02	Industria del tabacco . . . . .	—	—	—	—	—	—	—	—	—	—	—	—	—	—	
3.03	Seta, cotone e lav. fibre tess. artificiali	—	—	—	—	—	—	—	—	—	—	—	—	—	—	
3.04	Industrie della lana . . . . .	—	—	—	—	—	—	—	—	—	—	—	—	—	—	
3.05	Industrie delle fibre dure e tessili varie	3	4	52	1	52	—	—	—	—	—	—	—	—	—	
3.06	Ind. del vestiario e dell'abbigliamento .	4	4	4	—	—	2	2	2	—	—	—	—	—	—	
3.07	Industrie delle calzature . . . . .	3	3	4	—	—	3	3	3	1	1	—	—	—	—	
3.08	Industrie delle pelli e del cuoio . . . .	—	—	—	—	—	—	—	—	—	—	—	—	—	—	
3.09	Industria mobilio e arredam. in legno . .	—	—	—	—	—	—	—	—	—	—	—	—	—	—	
3.10	Industrie del legno . . . . .	7	7	12	7	46	5	5	10	5	59	1	1	1	4	
3.11	Industrie metallurgiche . . . . .	—	—	—	—	—	—	—	—	—	—	—	—	—	—	
3.12	Macchine non elettr., carpent. metallica	—	—	—	—	—	—	—	—	—	—	—	—	—	—	
3.13	Macchine e apparecchi elettrici . . . .	—	—	—	—	—	—	—	—	—	—	—	—	—	—	
3.14	Mecc. di precisione; oreficeria, argenteria	—	—	—	—	—	—	—	—	—	—	—	—	—	—	
3.15	Officine meccaniche . . . . .	5	5	8	3	6	2	2	6	1	18	3	3	6	2	
3.16	Industrie costruz. mezzi di trasporto . .	—	—	—	—	—	—	—	—	—	—	—	—	—	—	
3.17	Industrie lavor. minerali non metalliferi	—	—	—	—	—	—	—	—	—	—	—	—	—	—	
3.18	Industrie chimiche . . . . .	—	—	—	—	—	—	—	—	—	—	—	—	—	—	
3.19	Industrie derivati petrolio e carbone . .	—	—	—	—	—	—	—	—	—	—	—	—	—	—	
3.20	Industrie della gomma elastica . . . . .	—	—	—	—	—	—	—	—	—	—	—	—	—	—	
3.21	Prod. cellul. per tess., fibre tess. artifice.	—	—	—	—	—	—	—	—	—	—	—	—	—	—	
3.22	Industrie della carta e cartotecnica . . .	—	—	—	—	—	—	—	—	—	—	—	—	—	—	
3.23	Industrie poligrafiche ed editoriali . . .	—	—	—	—	—	—	—	—	—	—	—	—	—	—	
3.24	Industrie foto-fono-cinematografiche . .	—	—	—	—	—	—	—	—	—	—	—	—	—	—	
3.25	Prod. oggetti in materie plastiche . . . .	—	—	—	—	—	—	—	—	—	—	—	—	—	—	
3.26	Industrie manifatturiere varie . . . . .	—	—	—	—	—	—	—	—	—	—	—	—	—	—	
4	Costruzioni e install. di impianti . . . .	1	1	9	—	—	3	3	25	2	33	2	2	13	—	
4.01	Costruzioni . . . . .	1	1	9	—	—	3	3	25	2	33	2	2	13	—	
4.02	Installazione impianti . . . . .	—	—	—	—	—	—	—	—	—	—	—	—	—	—	
5	ENERGIA ELETTRICA, GAS E ACQUA . . . . .	1	1	2	1	16	1	1	2	—	—	—	—	—	—	
5.01	Prod. e distribuz. di energia elettrica . .	—	—	—	—	—	—	—	—	—	—	—	—	—	—	
5.02	Produzione e distribuzione di gas . . . .	—	—	—	—	—	—	—	—	—	—	—	—	—	—	
5.03	Distribuzione di acqua . . . . .	1	1	2	1	16	1	1	2	—	—	—	—	—	—	
6	COMMERCIO . . . . .	47	47	82	24	66	16	17	29	9	12	12	12	19	2	
6.01	Commercio all'ingrosso . . . . .	6	6	16	6	50	—	—	—	—	—	—	—	—	—	
6.02	Comm. al minuto generi alimentari . . . .	19	19	32	13	14	11	11	19	6	9	6	6	12	2	
6.03	Comm. al min. prod. tess. e art. abbigl.	1	1	2	—	—	1	1	2	—	—	1	1	2	—	
6.04	Comm. al minuto prod. meccanici . . . . .	3	3	4	—	—	1	1	1	—	—	2	2	2	—	
6.05	Comm. al min. gen. alim. e non alim. . . .	2	2	2	1	1	1	1	3	1	1	—	—	—	—	
6.06	Commercio ambulante . . . . .	7	7	10	—	—	1	1	1	—	—	1	1	1	—	
6.07	Alberghi e pubblici esercizi . . . . .	6	6	13	4	1	1	2	3	2	2	2	2	2	—	
6.08	Attività ausiliarie del commercio . . . .	3	3	3	—	—	—	—	—	—	—	—	—	—	—	
7	TRASPORTI E COMUNICAZIONI . . . . .	4	6	14	—	—	4	5	6	—	—	3	4	6	—	
7.01	Trasporti ferrov. e tramv. extraurbani . .	—	1	8	—	—	—	—	—	—	—	—	—	—	—	
7.02	Trasporti extraurbani su strada . . . . .	4	4	4	—	—	3	3	3	—	—	3	3	4	—	
7.03	Trasporti urbani . . . . .	—	—	—	—	—	—	—	—	—	—	—	—	—	—	
7.04	Trasporti lacuali e fluviali . . . . .	—	—	—	—	—	—	—	—	—	—	—	—	—	—	
7.05	Trasporti marittimi . . . . .	—	—	—	—	—	—	—	—	—	—	—	—	—	—	
7.06	Trasporti aerei . . . . .	—	—	—	—	—	—	—	—	—	—	—	—	—	—	
7.07	Attività ausiliarie dei trasporti . . . . .	—	—	—	—	—	1	1	1	—	—	—	—	—	—	
7.08	Comunicazioni . . . . .	—	1	2	—	—	—	1	2	—	—	—	1	2	—	
8	CREDITO E ASSICURAZIONE . . . . .	—	1	1	—	—	—	1	1	—	—	—	—	—	—	
8.01	Credito . . . . .	—	—	—	—	—	—	—	—	—	—	—	—	—	—	
8.02	Assicurazione . . . . .	—	—	—	—	—	—	—	—	—	—	—	—	—	—	
8.03	Gestioni finanziarie . . . . .	—	1	1	—	—	—	1	1	—	—	—	—	—	—	
9	SERVIZI E ATTIVITÀ SOCIALI VARIE . . . . .	5	6	6	1	1	5	5	5	1	..	2	2	2	—	
9.01	Servizi per l'igiene e la pulizia . . . . .	4	4	4	—	—	5	5	5	1	..	2	2	2	—	
9.02	Servizi dello spettacolo . . . . .	—	1	1	1	1	—	—	—	—	—	—	—	—	—	
9.03	Servizi sanitari . . . . .	1	1	1	—	—	—	—	—	—	—	—	—	—	—	
9.04	Servizi privati per l'istruzione . . . . .	—	—	—	—	—	—	—	—	—	—	—	—	—	—	
9.08	Servizi vari, non altrove classificati . .	—	—	—	—	—	—	—	—	—	—	—	—	—	—	
	<b>TOTALE . . . . .</b>	<b>87</b>	<b>92</b>	<b>237</b>	<b>41</b>	<b>494</b>	<b>41</b>	<b>44</b>	<b>89</b>	<b>19</b>	<b>123</b>	<b>23</b>	<b>24</b>	<b>47</b>	<b>5</b>	

unità locali per comune

171. TERRUGGIA					172. TERZO					173. TICINETO					174. TORTONA					N classi- fica- zione
Im- prese	Unità locali				Im- prese	Unità locali				Im- prese	Unità locali				Im- prese	Unità locali				
	Totale		con forza motrice			Totale		con forza motrice			Totale		con forza motrice			Totale		con forza motrice		
	N	Ad- detti	N	Poten- za utiliz- zabile HP		N	Ad- detti	N	Poten- za utiliz- zabile HP		N	Ad- detti	N	Poten- za utiliz- zabile HP		N	Ad- detti	N	Poten- za utiliz- zabile HP	
—	—	—	—	—	4	4	9	—	—	2	2	7	—	—	1	3	15	1	44	1
—	—	—	—	—	—	—	—	—	—	—	—	—	—	—	—	—	—	—	—	1.03
—	—	—	—	—	4	4	9	—	—	2	2	7	—	—	1	3	15	1	44	1.04
—	1	4	1	2	1	1	67	1	203	—	—	—	—	—	2	3	54	3	606	1.05
—	—	—	—	—	—	—	—	—	—	—	—	—	—	—	—	—	—	—	—	2
—	—	—	—	—	—	—	—	—	—	—	—	—	—	—	—	—	—	—	—	2.01
—	1	4	1	2	1	1	67	1	203	—	—	—	—	—	—	—	—	—	—	2.02
—	—	—	—	—	—	—	—	—	—	—	—	—	—	—	—	—	—	—	—	2.03
—	1	4	1	2	1	1	67	1	203	—	—	—	—	—	2	3	54	3	606	2.04
14	14	46	4	356	11	12	23	4	56	28	28	62	7	118	366	380	4.421	206	12.966	3
—	—	—	—	—	1	1	2	—	—	3	3	6	2	12	35	37	695	34	3.623	3.01
—	—	—	—	—	—	—	—	—	—	—	—	—	—	—	—	—	—	—	—	3.02
—	—	—	—	—	—	—	—	—	—	—	—	—	—	—	—	—	—	—	—	3.03
—	—	—	—	—	—	—	—	—	—	1	1	14	1	54	1	2	370	2	2.217	3.04
—	—	—	—	—	—	—	—	—	—	3	3	3	—	—	13	13	167	2	104	3.05
8	8	8	—	—	3	3	3	—	—	7	7	10	—	—	69	69	476	5	92	3.06
2	2	2	—	—	2	2	2	—	—	2	2	2	—	—	30	30	39	2	2	3.07
—	—	—	—	—	—	—	—	—	—	—	—	—	—	—	15	15	50	3	4	3.08
—	—	—	—	—	1	1	7	1	29	2	2	9	2	44	12	13	150	9	200	3.09
2	2	3	2	16	2	2	4	2	27	3	3	6	1	6	28	28	87	19	209	3.10
—	—	—	—	—	—	—	—	—	—	—	—	—	—	—	2	2	27	2	53	3.11
—	—	—	—	—	—	—	—	—	—	—	—	—	—	—	22	23	1.038	21	3.293	3.12
—	—	—	—	—	—	—	—	—	—	—	—	—	—	—	2	2	6	1	6	3.13
—	—	—	—	—	—	—	—	—	—	—	—	—	—	—	1	1	2	1	3	3.14
1	1	1	1	1	2	3	5	1	..	6	6	7	1	2	94	96	407	69	543	3.15
—	—	—	—	—	—	—	—	—	—	—	—	—	—	—	2	2	242	2	101	3.16
1	1	32	1	339	—	—	—	—	—	1	1	5	—	—	14	18	389	15	1.572	3.17
—	—	—	—	—	—	—	—	—	—	—	—	—	—	—	2	2	14	1	7	3.18
—	—	—	—	—	—	—	—	—	—	—	—	—	—	—	—	—	—	—	—	3.19
—	—	—	—	—	—	—	—	—	—	—	—	—	—	—	5	5	13	5	29	3.20
—	—	—	—	—	—	—	—	—	—	—	—	—	—	—	—	—	—	—	—	3.21
—	—	—	—	—	—	—	—	—	—	—	—	—	—	—	1	2	26	2	487	3.22
—	—	—	—	—	—	—	—	—	—	—	—	—	—	—	4	4	53	4	77	3.23
—	—	—	—	—	—	—	—	—	—	—	—	—	—	—	8	8	16	—	—	3.24
—	—	—	—	—	—	—	—	—	—	—	—	—	—	—	5	6	150	6	343	3.25
—	—	—	—	—	—	—	—	—	—	—	—	—	—	—	—	1	3	1	1	3.26
4	4	31	1	4	—	—	—	—	—	12	12	96	3	13	27	36	558	22	711	4
4	4	31	1	4	—	—	—	—	—	11	11	95	3	13	22	31	525	20	679	4.01
—	—	—	—	—	—	—	—	—	—	1	1	1	—	—	5	5	33	2	32	4.02
—	—	—	—	—	—	—	—	—	—	1	1	6	—	—	2	7	129	7	459	5
—	—	—	—	—	—	—	—	—	—	—	—	—	—	—	—	2	55	2	66	5.01
—	—	—	—	—	—	—	—	—	—	1	1	6	—	—	1	3	49	3	67	5.02
—	—	—	—	—	—	—	—	—	—	1	1	6	—	—	1	2	25	2	326	5.03
18	18	40	9	30	25	26	39	1	1	43	43	88	9	14	632	665	1.695	159	545	6
3	3	12	1	21	—	—	—	—	—	6	6	13	—	—	48	54	247	14	141	6.01
9	9	21	7	9	9	9	15	1	1	19	19	40	8	12	247	253	558	93	210	6.02
1	1	1	—	—	—	—	—	—	—	4	4	9	—	—	104	112	207	4	4	6.03
—	—	—	—	—	1	1	1	—	—	3	3	5	—	—	83	94	293	16	82	6.04
1	1	1	—	—	—	—	—	—	—	—	—	—	—	—	4	4	6	—	—	6.05
3	3	3	—	—	9	9	15	—	—	6	6	8	—	—	63	63	89	—	—	6.06
1	1	2	1	..	2	3	4	—	—	4	4	11	1	2	74	74	197	31	51	6.07
—	—	—	—	—	4	4	4	—	—	1	1	2	—	—	9	11	98	1	57	6.08
5	6	12	—	—	9	11	36	—	—	2	3	9	—	—	82	92	726	6	115	7
5	5	10	—	—	—	1	5	—	—	—	—	—	—	—	1	162	—	—	—	7.01
—	—	—	—	—	9	9	30	—	—	2	2	7	—	—	66	68	287	2	22	7.02
—	—	—	—	—	—	—	—	—	—	—	—	—	—	—	7	8	15	—	—	7.03
—	—	—	—	—	—	—	—	—	—	—	—	—	—	—	—	—	—	—	—	7.04
—	—	—	—	—	—	—	—	—	—	—	—	—	—	—	—	—	—	—	—	7.05
—	—	—	—	—	—	—	—	—	—	—	—	—	—	—	—	—	—	—	—	7.06
—	—	—	—	—	—	—	—	—	—	—	—	—	—	—	9	12	209	2	21	7.07
—	1	2	—	—	—	1	1	—	—	—	1	2	—	—	—	3	53	2	72	7.08
—	—	—	—	—	—	—	—	—	—	1	3	7	—	—	23	31	163	—	—	8
—	—	—	—	—	—	—	—	—	—	—	1	3	—	—	2	6	98	—	—	8.01
—	—	—	—	—	—	—	—	—	—	—	—	—	—	—	21	22	45	—	—	8.02
—	—	—	—	—	—	—	—	—	—	1	2	4	—	—	—	3	20	—	—	8.03
2	3	4	—	—	1	1	1	—	—	8	8	10	1	1	86	88	235	24	91	9
1	2	3	—	—	1	1	1	—	—	6	6	7	—	—	75	77	187	20	81	9.01
—	—	—	—	—	—	—	—	—	—	1	1	2	1	1	4	4	26	4	10	9.02
1	1	1	—	—	—	—	—	—	—	1	1	1	—	—	5	5	17	—	—	9.03
—	—	—	—	—	—	—	—	—	—	—	—	—	—	—	2	2	5	—	—	9.04
—	—	—	—	—	—	—	—	—	—	—	—	—	—	—	—	—	—	—	—	9.08
43	46	137	15	392	51	55	175	6	260	97	100	285	20	146	1.221	1.305	7.996	428	15.537	

N classifi- ca- zione	RAMI E CLASSI DI ATTIVITÀ ECONOMICA	175. TREVILLE					176. TRISÒBBIO					177. VALENZA				
		Im- prese	Unità locali				Im- prese	Unità locali				Im- prese	Unità locali			
			Totale		con forza motrice			Totale		con forza motrice			Totale		con forza motrice	
			N	Ad- detti	N	Poten- za utiliz- zabile HP		N	Ad- detti	N	Poten- za utiliz- zabile HP		N	Ad- detti	N	Poten- za utiliz- zabile HP
1	AGRICOLTURA, FORESTE, CACCIA E PESCA	1	1	1	—	—	1	1	1	—	—	1	2	2	1	13
1.03	Foreste . . . . .	—	—	—	—	—	—	—	—	—	—	—	—	—	—	—
1.04	Pesca . . . . .	—	—	—	—	—	—	—	—	—	—	—	—	—	—	—
1.05	Attività connesse con l'agricoltura . . . . .	1	1	1	—	—	1	1	1	—	—	—	1	1	1	13
2	INDUSTRIE ESTRATTIVE . . . . .	—	—	—	—	—	—	—	—	—	—	3	3	5	1	22
2.01	Estraz. di carboni fossili e di torba . . . . .	—	—	—	—	—	—	—	—	—	—	—	—	—	—	—
2.02	Estraz. di combustibili liquidi e gassosi . . . . .	—	—	—	—	—	—	—	—	—	—	—	—	—	—	—
2.03	Estraz. di minerali metalliferi . . . . .	—	—	—	—	—	—	—	—	—	—	—	—	—	—	—
2.04	Estraz. di altri minerali . . . . .	—	—	—	—	—	—	—	—	—	—	3	3	5	1	22
3	INDUSTRIE MANIFATTURIERE . . . . .	3	3	4	—	—	3	3	7	1	..	885	895	6.968	701	5.670
3.01	Industrie alimentari e affini . . . . .	—	—	—	—	—	1	1	2	1	..	9	12	33	10	273
3.02	Industria del tabacco . . . . .	—	—	—	—	—	—	—	—	—	—	—	—	—	—	—
3.03	Seta, cotone e lav. fibre tess. artificiali . . . . .	—	—	—	—	—	—	—	—	—	—	—	—	—	—	—
3.04	Industrie della lana . . . . .	—	—	—	—	—	—	—	—	—	—	—	—	—	—	—
3.05	Industrie delle fibre dure e tessili varie . . . . .	—	—	—	—	—	—	—	—	—	—	2	2	2	—	—
3.06	Ind. del vestiario e dell'abbigliamento . . . . .	2	2	2	—	—	2	2	5	—	—	35	36	57	3	2
3.07	Industrie delle calzature . . . . .	—	—	—	—	—	—	—	—	—	—	130	131	2.190	111	1.360
3.08	Industrie delle pelli e del cuoio . . . . .	—	—	—	—	—	—	—	—	—	—	8	8	116	7	53
3.09	Industria mobilio e arredam. in legno . . . . .	—	—	—	—	—	—	—	—	—	—	5	5	22	2	27
3.10	Industrie del legno . . . . .	—	—	—	—	—	—	—	—	—	—	26	26	62	20	136
3.11	Industrie metallurgiche . . . . .	—	—	—	—	—	—	—	—	—	—	—	—	—	—	—
3.12	Macchine non elettr., carpent. metallica . . . . .	—	—	—	—	—	—	—	—	—	—	4	4	15	3	48
3.13	Macchine e apparecchi elettrici . . . . .	—	—	—	—	—	—	—	—	—	—	1	1	5	1	3
3.14	Mecc. di precisione; oreficeria, argenteria . . . . .	—	—	—	—	—	—	—	—	—	—	575	578	4.068	486	1.311
3.15	Officine meccaniche . . . . .	1	1	2	—	—	—	—	—	—	—	67	67	157	41	139
3.16	Industrie costruz. mezzi di trasporto . . . . .	—	—	—	—	—	—	—	—	—	—	1	1	7	1	2
3.17	Industrie lavor. minerali non metalliferi . . . . .	—	—	—	—	—	—	—	—	—	—	6	7	150	6	1.982
3.18	Industrie chimiche . . . . .	—	—	—	—	—	—	—	—	—	—	7	7	56	6	326
3.19	Industrie derivati petrolio e carbone . . . . .	—	—	—	—	—	—	—	—	—	—	—	—	—	—	—
3.20	Industrie della gomma elastica . . . . .	—	—	—	—	—	—	—	—	—	—	1	1	1	—	—
3.21	Prod. cellul. per tess., fibre tess. artific. . . . .	—	—	—	—	—	—	—	—	—	—	—	—	—	—	—
3.22	Industrie della carta e cartotecnica . . . . .	—	—	—	—	—	—	—	—	—	—	4	4	13	1	1
3.23	Industrie poligrafiche ed editoriali . . . . .	—	—	—	—	—	—	—	—	—	—	2	3	11	2	7
3.24	Industrie foto-fono-cinematografiche . . . . .	—	—	—	—	—	—	—	—	—	—	2	2	3	1	..
3.25	Produs. oggetti in materie plastiche . . . . .	—	—	—	—	—	—	—	—	—	—	—	—	—	—	—
3.26	Industrie manifatturiere varie . . . . .	—	—	—	—	—	—	—	—	—	—	—	—	—	—	—
4	CONSTRUZIONI E INSTALL. DI IMPIANTI . . . . .	1	2	11	—	—	3	3	8	—	—	23	25	375	15	157
4.01	Costruzioni . . . . .	1	2	11	—	—	3	3	8	—	—	21	23	354	14	148
4.02	Installazione impianti . . . . .	—	—	—	—	—	—	—	—	—	—	2	2	21	1	9
5	ENERGIA ELETTRICA, GAS E ACQUA . . . . .	—	—	—	—	—	—	—	—	—	—	2	4	31	4	271
5.01	Produs. e distribuz. di energia elettrica . . . . .	—	—	—	—	—	—	—	—	—	—	—	2	6	2	13
5.02	Produzione e distribuzione di gas . . . . .	—	—	—	—	—	—	—	—	—	—	1	1	20	1	33
5.03	Distribuzione di acqua . . . . .	—	—	—	—	—	—	—	—	—	—	1	1	5	1	225
6	COMMERCIO . . . . .	12	12	16	9	14	30	30	63	16	21	492	515	974	142	368
6.01	Commercio all'ingrosso . . . . .	—	—	—	—	—	—	—	—	—	—	—	—	—	—	—
6.02	Comm. al minuto generi alimentari . . . . .	8	8	11	7	7	5	5	12	4	3	199	205	367	88	149
6.03	Comm. al min. prod. tess. e art. abbigl. . . . .	1	1	1	—	—	—	—	—	—	—	59	63	98	2	1
6.04	Comm. al minuto prod. meccanici . . . . .	1	1	2	1	6	2	2	3	—	—	49	57	141	15	77
6.05	Comm. al min. gen. alim. e non alim. . . . .	—	—	—	—	—	4	4	10	3	2	2	2	4	2	2
6.06	Commercio ambulante . . . . .	—	—	—	—	—	3	3	7	—	—	17	17	26	—	—
6.07	Alberghi e pubblici esercizi . . . . .	1	1	1	1	1	3	3	9	3	—	39	40	104	27	78
6.08	Attività ausiliarie del commercio . . . . .	1	1	1	—	—	—	—	—	—	—	7	7	17	—	—
7	TRASPORTI E COMUNICAZIONI . . . . .	1	2	3	—	—	1	2	4	—	—	11	14	146	5	30
7.01	Trasporti ferrov. e tramv. estraurbani . . . . .	—	—	—	—	—	—	—	—	—	—	—	1	70	1	8
7.02	Trasporti estraurbani su strada . . . . .	—	—	—	—	—	1	1	1	—	—	3	3	15	1	7
7.03	Trasporti urbani . . . . .	1	1	1	—	—	—	—	—	—	—	3	3	5	—	—
7.04	Trasporti lacuali e fluviali . . . . .	—	—	—	—	—	—	—	—	—	—	—	—	—	—	—
7.05	Trasporti marittimi . . . . .	—	—	—	—	—	—	—	—	—	—	—	—	—	—	—
7.06	Trasporti aerei . . . . .	—	—	—	—	—	—	—	—	—	—	—	—	—	—	—
7.07	Attività ausiliarie dei trasporti . . . . .	—	—	—	—	—	—	—	—	—	—	5	5	21	2	6
7.08	Comunicazioni . . . . .	—	1	2	—	—	—	1	3	—	—	—	2	35	1	9
8	CREDITO E ASSICURAZIONE . . . . .	—	—	—	—	—	—	—	—	—	—	5	11	70	1	1
8.01	Credito . . . . .	—	—	—	—	—	—	—	—	—	—	—	4	54	1	1
8.02	Assicurazione . . . . .	—	—	—	—	—	—	—	—	—	—	4	4	5	—	—
8.03	Gestioni finanziarie . . . . .	—	—	—	—	—	—	—	—	—	—	1	3	11	—	—
9	SERVIZI E ATTIVITÀ SOCIALI VARIE . . . . .	2	2	2	—	—	1	1	1	—	—	65	71	145	21	61
9.01	Servizi per l'igiene e la pulizia . . . . .	2	2	2	—	—	1	1	1	—	—	56	62	112	18	24
9.02	Servizi dello spettacolo . . . . .	—	—	—	—	—	—	—	—	—	—	3	3	15	3	37
9.03	Servizi sanitari . . . . .	—	—	—	—	—	—	—	—	—	—	3	3	13	—	—
9.04	Servizi privati per l'istruzione . . . . .	—	—	—	—	—	—	—	—	—	—	3	3	5	—	—
9.08	Servizi vari, non altrove classificati . . . . .	—	—	—	—	—	—	—	—	—	—	—	—	—	—	—
	<b>TOTALE . . . . .</b>	<b>20</b>	<b>22</b>	<b>37</b>	<b>9</b>	<b>14</b>	<b>39</b>	<b>40</b>	<b>84</b>	<b>17</b>	<b>21</b>	<b>1.487</b>	<b>1.540</b>	<b>8.716</b>	<b>891</b>	<b>6.593</b>

unità locali per comune

178. VALMACCA					179. VIGNALE MONFERRATO					180. VIGNOLE BORBERA					181. VIGUZZOLO					182. VILLADEATI					N classi- fica- zione	
Unità locali					Unità locali					Unità locali					Unità locali					N classi- fica- zione						
Im- prese	Totale		con forza motrice		Im- prese	Totale		con forza motrice		Im- prese	Totale		con forza motrice		Im- prese	Totale		con forza motrice			Im- prese	Totale		con forza motrice		
	N	Ad- detti	N	Poten- za utiliz- zabile HP		N	Ad- detti	N	Poten- za utiliz- zabile HP		N	Ad- detti	N	Poten- za utiliz- zabile HP		N	Ad- detti	N	Poten- za utiliz- zabile HP			N	Ad- detti	N		Poten- za utiliz- zabile HP
5	5	45	2	90	5	7	25	2	130	1	1	1	—	—	8	8	18	1	22	2	2	4	—	—	1	
4	4	42	2	90	—	—	—	—	—	—	—	—	—	—	—	—	—	—	—	—	—	—	—	—	—	1.03
1	1	3	—	—	5	7	25	2	130	1	1	1	—	—	8	8	18	1	22	2	2	4	—	—	1.04	
—	—	—	—	—	—	—	—	—	—	—	—	—	—	—	—	—	—	—	—	—	—	—	—	—	—	1.05
—	—	—	—	—	—	—	—	—	—	—	—	—	—	—	—	—	—	—	—	—	—	—	—	—	—	2
—	—	—	—	—	—	—	—	—	—	—	—	—	—	—	—	—	—	—	—	—	—	—	—	—	—	2.01
—	—	—	—	—	—	—	—	—	—	—	—	—	—	—	—	—	—	—	—	—	—	—	—	—	—	2.02
—	—	—	—	—	—	—	—	—	—	—	—	—	—	—	—	—	—	—	—	—	—	—	—	—	—	2.03
—	—	—	—	—	—	—	—	—	—	—	—	—	—	—	—	—	—	—	—	—	—	—	—	—	—	2.04
49	49	99	20	294	35	35	49	8	52	28	29	138	14	1.644	26	28	242	19	2.471	10	12	20	7	117	3	
2	2	2	2	6	—	—	—	—	—	4	5	48	5	1.467	2	2	5	2	21	2	3	8	3	92	3.01	
—	—	—	—	—	—	—	—	—	—	—	—	—	—	—	—	—	—	—	—	—	—	—	—	—	—	3.02
—	—	—	—	—	—	—	—	—	—	—	—	—	—	—	—	—	—	—	—	—	—	—	—	—	—	3.03
1	1	1	—	—	2	2	2	—	—	1	1	2	—	—	1	1	1	—	—	2	2	2	—	—	—	3.05
18	18	18	—	—	15	15	18	—	—	12	12	30	1	6	6	6	12	—	—	1	1	2	—	—	—	3.06
2	2	2	—	—	4	4	4	—	—	2	2	2	—	—	1	1	1	—	—	1	1	1	—	—	—	3.07
—	—	—	—	—	—	—	—	—	—	—	—	—	—	—	—	—	—	—	—	—	—	—	—	—	—	3.08
—	—	—	—	—	1	1	1	1	2	2	2	5	2	19	1	1	3	1	12	2	2	4	2	11	—	3.09
18	18	56	15	234	4	4	6	4	25	3	3	6	3	13	6	6	17	6	43	1	1	1	1	14	—	3.10
—	—	—	—	—	—	—	—	—	—	—	—	—	—	—	—	—	—	—	—	—	—	—	—	—	—	3.11
—	—	—	—	—	—	—	—	—	—	—	—	—	—	—	—	—	—	—	—	—	—	—	—	—	—	3.12
—	—	—	—	—	—	—	—	—	—	—	—	—	—	—	—	—	—	—	—	—	—	—	—	—	—	3.13
—	—	—	—	—	—	—	—	—	—	—	—	—	—	—	—	—	—	—	—	—	—	—	—	—	—	3.14
8	8	20	3	54	6	6	15	3	25	3	3	13	2	15	9	9	18	8	31	1	2	2	1	..	—	3.15
—	—	—	—	—	—	—	—	—	—	—	—	—	—	—	—	—	—	—	—	—	—	—	—	—	—	3.16
—	—	—	—	—	1	1	1	—	—	—	—	—	—	—	—	1	15	1	5	—	—	—	—	—	—	3.17
—	—	—	—	—	—	—	—	—	—	—	—	—	—	—	—	—	—	—	—	—	—	—	—	—	—	3.18
—	—	—	—	—	—	—	—	—	—	—	—	—	—	—	—	1	170	1	2.359	—	—	—	—	—	—	3.19
—	—	—	—	—	—	—	—	—	—	—	—	—	—	—	—	—	—	—	—	—	—	—	—	—	—	3.20
—	—	—	—	—	—	—	—	—	—	1	1	32	1	124	—	—	—	—	—	—	—	—	—	—	—	3.21
—	—	—	—	—	—	—	—	—	—	—	—	—	—	—	—	—	—	—	—	—	—	—	—	—	—	3.22
—	—	—	—	—	2	2	2	—	—	—	—	—	—	—	—	—	—	—	—	—	—	—	—	—	—	3.23
—	—	—	—	—	—	—	—	—	—	—	—	—	—	—	—	—	—	—	—	—	—	—	—	—	—	3.24
—	—	—	—	—	—	—	—	—	—	—	—	—	—	—	—	—	—	—	—	—	—	—	—	—	—	3.25
—	—	—	—	—	—	—	—	—	—	—	—	—	—	—	—	—	—	—	—	—	—	—	—	—	—	3.26
4	4	12	—	—	2	4	38	2	15	4	4	39	2	10	5	6	15	1	4	4	5	28	4	15	4	
4	4	12	—	—	2	4	38	2	15	4	4	39	2	10	4	5	10	1	4	4	5	28	4	15	4.01	
—	—	—	—	—	—	—	—	—	—	—	—	—	—	—	1	1	5	—	—	—	—	—	—	—	—	4.02
—	—	—	—	—	—	—	—	—	—	—	—	—	—	—	1	1	2	1	28	—	—	—	—	—	—	5
—	—	—	—	—	—	—	—	—	—	—	—	—	—	—	—	—	—	—	—	—	—	—	—	—	—	5.01
—	—	—	—	—	—	—	—	—	—	—	—	—	—	—	1	1	2	1	28	—	—	—	—	—	—	5.02
—	—	—	—	—	—	—	—	—	—	—	—	—	—	—	—	—	—	—	—	—	—	—	—	—	—	5.03
56	56	106	4	6	50	50	77	13	20	46	46	91	18	22	62	63	92	21	42	23	27	43	10	8	6	
14	14	32	—	—	1	1	1	—	—	2	2	8	—	—	10	10	13	2	3	4	4	4	1	1	1	6.01
17	17	34	4	6	20	20	30	11	19	22	22	41	13	14	27	27	45	15	35	3	4	8	3	4	6.02	
2	2	3	—	—	9	9	13	—	—	6	6	9	—	—	11	11	12	—	—	1	1	1	—	—	—	6.03
—	—	—	—	—	4	4	7	1	—	5	5	8	1	1	6	6	8	—	—	2	3	3	1	1	—	6.04
3	3	4	—	—	1	1	2	—	—	3	3	5	—	—	—	—	—	—	—	6	6	14	4	2	—	6.05
6	6	7	—	—	5	5	8	—	—	4	4	5	—	—	1	1	2	—	—	3	3	3	—	—	—	6.06
9	9	20	—	—	7	7	13	1	1	4	4	15	4	7	5	5	9	4	4	3	4	8	1	..	—	6.07
5	5	6	—	—	3	3	3	—	—	—	—	—	—	—	2	3	3	—	—	1	2	2	—	—	—	6.08
1	2	7	—	—	4	6	15	—	—	5	6	10	1	2	6	7	10	1	1	2	3	5	—	—	—	7
—	—	—	—	—	—	—	—	—	—	—	—	—	—	—	—	—	—	—	—	—	—	—	—	—	—	7.01
1	1	5	—	—	4	4	8	—	—	3	3	4	—	—	3	3	4	—	—	2	2	2	—	—	—	7.02
—	—	—	—	—	—	—	—	—	—	2	2	3	1	2	1	1	1	—	—	—	—	—	—	—	—	7.03
—	—	—	—	—	—	—	—	—	—	—	—	—	—	—	—	—	—	—	—	—	—	—	—	—	—	7.04
—	—	—	—	—	—	—	—	—	—	—	—	—	—	—	—	—	—	—	—	—	—	—	—	—	—	7.05
—	—	—	—	—	—	—	—	—	—	—	—	—	—	—	—	—	—	—	—	—	—	—	—	—	—	7.06
—	—	—	—	—	—	—	—	—	—	—	—	—	—	—	2	2	2	1	1	—	—	—	—	—	—	7.07
—	1	2	—	—	—	2	7	—	—	—	1	3	—	—	—	1	3	—	—	—	1	3	—	—	—	7.08
—	1	1	—	—	3	6	12	—	—	—	2	2	—	—	1	3	6	—	—	—	—	—	—	—	—	8
—	1	1	—	—	1	1	1	—	—	—	1	1	—	—	—	1	4	—	—	—	—	—	—	—	—	8.01
—	—	—	—	—	2	2	7	—	—	—	1	1	—	—	1	2	2	—	—	—	—	—	—	—	—	8.02
—	—	—	—	—	—	—	—	—	—	—	—	—	—	—	—	—	—	—	—	—	—	—	—	—	—	8.03
4	5	7	1	10	6	7	7	1	1	8	8	10	3	8	11	12	15	3	3	3	4	4	—	—	—	9
3	3	3	—	—	5	5	5	—	—	7	7	9	3	8	9	10	10	2	2	2	3	3	—	—	—	9.01
—	1	3	1	10	1	1	1	1	1	—	—	—	—	—	1	1	4	1	1	—	—	—	—	—	—	9.02



N classi- fica- zione	RAMI E CLASSI DI ATTIVITÀ ECONOMICA	183. VILLALVERNIA					184. VILLAMIRÒGLIO					185. VILLANOVA MONFERRATO				
		Im- prese	Unità locali				Im- prese	Unità locali				Im- prese	Unità locali			
			Totale		con forza motrice			Totale		con forza motrice			Totale		con forza motrice	
			N	Ad- detti	N	Poten- za utiliz- zabile HP		N	Ad- detti	N	Poten- za utiliz- zabile HP		N	Ad- detti	N	Poten- za utiliz- zabile HP
1	AGRICOLTURA, FORESTE, CACCIA E PESCA	—	1	3	—	—	3	3	6	—	—	2	3	11	2	15
1.03	Foreste . . . . .	—	—	—	—	—	—	—	—	—	—	—	—	—	—	—
1.04	Pesca . . . . .	—	—	—	—	—	—	—	—	—	—	—	—	—	—	—
1.05	Attività connesse con l'agricoltura . . .	—	1	3	—	—	3	3	6	—	—	2	3	11	2	15
2	INDUSTRIE ESTRATTIVE . . . . .	—	—	—	—	—	—	—	—	—	—	—	—	—	—	—
2.01	Estraz. di carboni fossili e di torba . .	—	—	—	—	—	—	—	—	—	—	—	—	—	—	—
2.02	Estraz. di combustibili liquidi e gassosi	—	—	—	—	—	—	—	—	—	—	—	—	—	—	—
2.03	Estraz. di minerali metalliferi . . . . .	—	—	—	—	—	—	—	—	—	—	—	—	—	—	—
2.04	Estraz. di altri minerali . . . . .	—	—	—	—	—	—	—	—	—	—	—	—	—	—	—
3	INDUSTRIE MANIFATTURIERE . . . . .	16	17	102	7	381	6	6	8	4	13	64	65	176	18	731
3.01	Industrie alimentari e affini . . . . .	5	5	14	3	17	3	3	4	3	13	4	4	73	4	533
3.02	Industria del tabacco . . . . .	—	—	—	—	—	—	—	—	—	—	—	—	—	—	—
3.03	Seta, cotone e lav. fibre tess. artificiali	1	1	9	1	41	—	—	—	—	—	—	—	—	—	—
3.04	Industrie della lana . . . . .	—	—	—	—	—	—	—	—	—	—	—	—	—	—	—
3.05	Industrie delle fibre dure e tessili varie	1	1	1	—	—	—	—	—	—	—	9	9	9	—	—
3.06	Ind. del vestiario e dell'abbigliamento .	2	2	3	—	—	—	—	—	—	—	34	34	40	—	—
3.07	Industrie delle calzature . . . . .	1	1	2	—	—	—	—	—	—	—	3	3	4	—	—
3.08	Industrie delle pelli e del cuoio . . . .	—	—	—	—	—	—	—	—	—	—	1	1	1	—	—
3.09	Industria mobilio e arredam. in legno .	1	1	2	—	—	—	—	—	—	—	2	2	3	2	26
3.10	Industrie del legno . . . . .	2	2	3	1	5	1	1	1	—	—	4	4	35	4	142
3.11	Industrie metallurgiche . . . . .	—	—	—	—	—	—	—	—	—	—	—	—	—	—	—
3.12	Macchine non elettr., carpent. metallica	—	—	—	—	—	—	—	—	—	—	—	—	—	—	—
3.13	Macchine e apparecchi elettrici . . . .	—	—	—	—	—	—	—	—	—	—	—	—	—	—	—
3.14	Mecc. di precisione; oreficeria, argenteria	—	—	—	—	—	—	—	—	—	—	—	—	—	—	—
3.15	Officine meccaniche . . . . .	3	3	4	1	..	2	2	3	1	..	7	8	11	8	30
3.16	Industrie costruz. mezzi di trasporto . .	—	—	—	—	—	—	—	—	—	—	—	—	—	—	—
3.17	Industrie lavor. minerali non metalliferi	—	1	64	1	318	—	—	—	—	—	—	—	—	—	—
3.18	Industrie chimiche . . . . .	—	—	—	—	—	—	—	—	—	—	—	—	—	—	—
3.19	Industrie derivati petrolio e carbone . .	—	—	—	—	—	—	—	—	—	—	—	—	—	—	—
3.20	Industrie della gomma elastica . . . . .	—	—	—	—	—	—	—	—	—	—	—	—	—	—	—
3.21	Prod. cellul. per tess., fibre tess. artifice.	—	—	—	—	—	—	—	—	—	—	—	—	—	—	—
3.22	Industrie della carta e cartotecnica . . .	—	—	—	—	—	—	—	—	—	—	—	—	—	—	—
3.23	Industrie poligrafiche ed editoriali . . .	—	—	—	—	—	—	—	—	—	—	—	—	—	—	—
3.24	Industrie foto-fono-cinematografiche . .	—	—	—	—	—	—	—	—	—	—	—	—	—	—	—
3.25	Prod. oggetti in materie plastiche . . . .	—	—	—	—	—	—	—	—	—	—	—	—	—	—	—
3.26	Industrie manifatturiere varie . . . . .	—	—	—	—	—	—	—	—	—	—	—	—	—	—	—
4	COSTRUZIONI E INSTALL. DI IMPIANTI . . .	3	4	14	1	42	1	1	4	—	—	3	3	44	1	3
4.01	Costruzioni . . . . .	3	4	14	1	42	1	1	4	—	—	3	3	44	1	3
4.02	Installazione impianti . . . . .	—	—	—	—	—	—	—	—	—	—	—	—	—	—	—
5	ENERGIA ELETTRICA, GAS E ACQUA . . . . .	—	—	—	—	—	—	—	—	—	—	—	1	3	—	—
5.01	Prod. e distribuz. di energia elettrica	—	—	—	—	—	—	—	—	—	—	—	—	—	—	—
5.02	Produzione e distribuzione di gas . . . .	—	—	—	—	—	—	—	—	—	—	—	—	—	—	—
5.03	Distribuzione di acqua . . . . .	—	—	—	—	—	—	—	—	—	—	—	1	3	—	—
6	COMMERCIO . . . . .	16	16	34	3	9	11	11	17	2	2	86	88	136	25	48
6.01	Commercio all'ingrosso . . . . .	—	—	—	—	—	2	2	3	—	—	13	13	21	3	9
6.02	Comm. al minuto generi alimentari . . . .	8	8	14	1	1	6	6	11	2	2	27	29	54	18	30
6.03	Comm. al min. prod. tess. e art. abbigl.	1	1	1	—	—	—	—	—	—	—	7	7	9	—	—
6.04	Comm. al minuto prod. meccanici . . . . .	—	—	—	—	—	—	—	—	—	—	3	3	6	1	3
6.05	Comm. al min. gen. alim. e non alim. . .	—	—	—	—	—	—	—	—	—	—	1	1	2	—	—
6.06	Commercio ambulante . . . . .	1	1	1	—	—	2	2	2	—	—	29	29	32	—	—
6.07	Alberghi e pubblici esercizi . . . . .	5	5	17	2	8	1	1	1	—	—	6	6	12	3	6
6.08	Attività ausiliarie del commercio . . . .	1	1	1	—	—	—	—	—	—	—	—	—	—	—	—
7	TRASPORTI E COMUNICAZIONI . . . . .	7	9	20	1	1	1	2	4	—	—	4	5	7	—	—
7.01	Trasporti ferrov. e tramv. extraurbani .	—	1	6	1	1	—	—	—	—	—	—	—	—	—	—
7.02	Trasporti extraurbani su strada . . . . .	6	6	10	—	—	1	1	2	—	—	4	4	4	—	—
7.03	Trasporti urbani . . . . .	—	—	—	—	—	—	—	—	—	—	—	—	—	—	—
7.04	Trasporti lacuali e fluviali . . . . .	—	—	—	—	—	—	—	—	—	—	—	—	—	—	—
7.05	Trasporti marittimi . . . . .	—	—	—	—	—	—	—	—	—	—	—	—	—	—	—
7.06	Trasporti aerei . . . . .	—	—	—	—	—	—	—	—	—	—	—	—	—	—	—
7.07	Attività ausiliarie dei trasporti . . . . .	1	1	1	—	—	—	—	—	—	—	—	—	—	—	—
7.08	Comunicazioni . . . . .	—	1	3	—	—	—	1	2	—	—	—	1	3	—	—
8	CREDITO E ASSICURAZIONE . . . . .	1	4	8	—	—	—	—	—	—	—	1	3	4	—	—
8.01	Credito . . . . .	—	2	5	—	—	—	—	—	—	—	—	1	2	—	—
8.02	Assicurazione . . . . .	—	—	—	—	—	—	—	—	—	—	—	—	—	—	—
8.03	Gestioni finanziarie . . . . .	1	2	3	—	—	—	—	—	—	—	1	2	2	—	—
9	SERVIZI E ATTIVITÀ SOCIALI VARIE . . . . .	1	2	2	—	—	—	—	—	—	—	9	9	13	2	10
9.01	Servizi per l'igiene e la pulizia . . . . .	1	1	1	—	—	—	—	—	—	—	8	8	11	2	10
9.02	Servizi dello spettacolo . . . . .	—	—	—	—	—	—	—	—	—	—	—	—	—	—	—
9.03	Servizi sanitari . . . . .	—	1	1	—	—	—	—	—	—	—	1	1	2	—	—
9.04	Servizi privati per l'istruzione . . . . .	—	—	—	—	—	—	—	—	—	—	—	—	—	—	—
9.08	Servizi vari, non altrove classificati . .	—	—	—	—	—	—	—	—	—	—	—	—	—	—	—
	TOTALE . . . . .	44	53	183	12	433	22	23	39	6	15	169	177	394	48	807

unità locali per comune

186. VILLAROMAGNANO					187. VISONE					188. VOLPEDO					189. VOLPEGLINO					190. VOLTÀGGIO					N classi- fica- zione	
Unità locali					Unità locali					Unità locali					Unità locali					N classi- fica- zione						
Totale		con forza motrice			Totale		con forza motrice			Totale		con forza motrice			Totale		con forza motrice				N classi- fica- zione					
Im- prese	N	Ad- detti	N	Poten- za utilizz- zabile HP	Im- prese	N	Ad- detti	N	Poten- za utilizz- zabile HP	Im- prese	N	Ad- detti	N	Poten- za utilizz- zabile HP	Im- prese	N	Ad- detti	N	Poten- za utilizz- zabile HP			Im- prese	N	Ad- detti		N
2	2	5	--	--	1	1	1	--	--	1	2	2	1	24	--	--	--	--	--	1	1	1	--	--	--	1
--	--	--	--	--	--	--	--	--	--	--	--	--	--	--	--	--	--	--	--	--	--	--	--	--	--	1.03
--	--	--	--	--	--	--	--	--	--	--	--	--	--	--	--	--	--	--	--	--	--	--	--	--	--	1.04
2	2	5	--	--	1	1	1	--	--	1	2	2	1	24	--	--	--	--	--	1	1	1	--	--	--	1.05
--	--	--	--	--	--	--	--	--	--	--	--	--	--	--	--	--	--	--	--	--	2	3	11	2	36	2
--	--	--	--	--	--	--	--	--	--	--	--	--	--	--	--	--	--	--	--	--	--	--	--	--	--	2.01
--	--	--	--	--	--	--	--	--	--	--	--	--	--	--	--	--	--	--	--	--	--	--	--	--	--	2.02
--	--	--	--	--	--	--	--	--	--	--	--	--	--	--	--	--	--	--	--	2	3	11	2	36	2.04	
3	4	13	3	82	24	25	151	12	405	25	25	38	9	63	1	1	1	--	--	20	21	66	11	319	3	
1	2	10	2	81	1	2	8	2	23	1	1	4	1	35	--	--	--	--	--	1	1	2	1	5	3.01	
--	--	--	--	--	--	--	--	--	--	--	--	--	--	--	--	--	--	--	--	--	--	--	--	--	--	3.02
--	--	--	--	--	--	--	--	--	--	--	--	--	--	--	--	--	--	--	--	--	--	--	--	--	--	3.03
--	--	--	--	--	1	1	1	--	--	--	--	--	--	--	--	--	--	--	--	--	--	--	--	--	--	3.04
--	--	--	--	--	6	6	8	--	--	13	13	15	--	--	--	--	--	--	--	7	7	20	--	--	--	3.05
2	2	3	1	1	2	2	2	--	--	1	1	1	1	1	--	--	--	--	2	2	4	1	2	5	3.07	
--	--	--	--	--	2	2	8	2	7	--	--	--	--	--	--	--	--	--	--	--	--	--	--	--	--	3.08
--	--	--	--	--	2	2	4	2	4	2	2	4	2	7	--	--	--	--	6	6	7	5	18	36	3.10	
--	--	--	--	--	--	--	--	--	--	--	--	--	--	--	--	--	--	--	--	--	--	--	--	--	--	3.11
--	--	--	--	--	--	--	--	--	--	--	--	--	--	--	--	--	--	--	--	--	--	--	--	--	--	3.12
--	--	--	--	--	7	7	15	3	27	7	7	12	5	20	1	1	1	--	--	3	3	4	2	2	2	3.14
--	--	--	--	--	2	2	100	2	342	--	--	--	--	--	--	--	--	--	1	1	8	1	4	--	--	3.17
--	--	--	--	--	--	--	--	--	--	--	--	--	--	--	--	--	--	--	--	--	--	--	--	--	--	3.18
--	--	--	--	--	--	--	--	--	--	--	--	--	--	--	--	--	--	--	--	--	--	--	--	--	--	3.19
--	--	--	--	--	1	1	5	1	2	--	--	--	--	--	--	--	--	--	--	1	21	1	--	288	3.21	
--	--	--	--	--	--	--	--	--	--	1	1	2	--	--	--	--	--	--	--	--	--	--	--	--	--	3.22
--	--	--	--	--	--	--	--	--	--	--	--	--	--	--	--	--	--	--	--	--	--	--	--	--	--	3.23
2	2	21	1	..	1	1	4	--	--	4	8	48	4	27	--	--	--	--	2	4	45	1	4	4	4	
2	2	21	1	..	1	1	4	--	--	4	8	48	4	27	--	--	--	--	2	4	45	1	4	4	4.01	
--	--	--	--	--	--	2	11	1	76	1	1	1	--	--	--	--	--	--	--	--	--	--	--	--	--	4.02
--	--	--	--	--	--	2	11	1	76	--	--	--	--	--	--	--	--	--	--	--	--	--	--	--	--	5
--	--	--	--	--	--	--	--	--	--	1	1	1	--	--	--	--	--	--	--	--	--	--	--	--	--	5.01
--	--	--	--	--	--	--	--	--	--	1	1	1	--	--	--	--	--	--	--	--	--	--	--	--	--	5.02
--	--	--	--	--	--	--	--	--	--	1	1	1	--	--	--	--	--	--	--	--	--	--	--	--	--	5.03
16	16	29	7	17	37	37	76	7	21	55	55	107	15	66	6	6	11	--	38	38	67	16	38	6	6	
4	4	7	2	6	2	2	17	1	14	6	6	19	2	35	2	2	4	--	1	1	1	1	3	3	6.01	
5	5	11	4	9	19	19	38	6	7	17	17	32	6	14	3	3	6	--	15	15	30	11	27	27	6.02	
2	2	2	--	--	2	2	2	--	--	10	10	16	--	--	--	--	--	--	3	3	5	--	--	--	6.03	
2	2	3	1	2	--	--	--	--	--	7	7	12	3	9	--	--	--	--	2	2	3	--	--	--	6.04	
--	--	--	--	--	--	--	--	--	--	2	2	5	--	--	--	--	--	--	5	5	7	--	--	--	6.05	
--	--	--	--	--	10	10	11	--	--	8	8	10	--	--	1	1	1	--	3	3	3	--	--	--	6.06	
3	3	6	--	--	4	4	8	--	--	4	4	11	4	8	--	--	--	--	9	9	18	4	8	8	6.07	
--	--	--	--	--	--	--	--	--	--	1	1	2	--	--	--	--	--	--	--	--	--	--	--	--	--	6.08
--	1	1	--	--	--	2	4	1	3	2	3	6	--	--	--	1	2	--	3	4	13	1	2	2	7	
--	--	--	--	--	--	1	2	1	3	--	--	--	--	--	--	--	--	--	--	--	--	--	--	--	--	7.01
--	--	--	--	--	--	--	--	--	--	1	1	1	--	--	--	--	--	--	3	3	11	1	2	2	7.02	
--	--	--	--	--	--	--	--	--	--	--	--	--	--	--	--	--	--	--	--	--	--	--	--	--	--	7.03
--	--	--	--	--	--	--	--	--	--	--	--	--	--	--	--	--	--	--	--	--	--	--	--	--	--	7.04
--	--	--	--	--	--	--	--	--	--	--	--	--	--	--	--	--	--	--	--	--	--	--	--	--	--	7.05
--	--	--	--	--	--	--	--	--	--	1	1	1	--	--	--	--	--	--	--	--	--	--	--	--	--	7.06
--	1	1	--	--	--	1	2	--	--	--	1	4	--	--	--	1	2	--	--	1	2	--	--	--	--	7.07
--	1	2	--	--	--	1	1	--	--	1	3	8	--	--	--	--	--	--	--	1	1	--	--	--	--	8
--	1	2	--	--	--	--	--	--	--	--	1	5	--	--	--	--	--	--	--	--	--	--	--	--	--	8.01
--	--	--	--	--	--	--	--	--	--	--	--	--	--	--	--	--	--	--	--	--	--	--	--	--	--	8.02
--	--	--	--	--	1	1	--	--	--	1	2	3	--	--	--	--	--	--	1	1	--	--	--	--	--	8.03
3	3	3	--	--	6	6	7	3	..	9	9	14	4	9	--	--	--	--	4	4	8	2	4	4	9	
2	2	2	--	--	5	5	5	3	..	6	6	7	3	8	--	--	--	--	2	2	3	1	4	4	9.01	
1	1	1	--	--	1	1	2	--	--	2	2	5	1	1	--	--	--	--	1	1	3	1	..	..	9.02	
--	--	--	--	--	--	--	--	--	--	1	1	2	--	--	--	--	--	--	1	1	2	--	--	--	--	9.03
--	--	--	--	--	--	--	--	--	--	--	--	--	--	--	--	--	--	--	--	--	--	--	--	--	--	9.04
--	--	--	--	--	--	--	--	--	--	--	--	--	--	--	--	--	--	--	--	--	--	--	--	--	--	9.08
<b>26</b>	<b>29</b>	<b>74</b>	<b>11</b>	<b>99</b>	<b>69</b>	<b>75</b>	<b>255</b>	<b>24</b>	<b>505</b>	<b>98</b>	<b>106</b>	<b>224</b>	<b>33</b>	<b>189</b>	<b>7</b>	<b>8</b>	<b>14</b>	<b>--</b>	<b>--</b>	<b>70</b>	<b>76</b>	<b>212</b>	<b>33</b>	<b>403</b>		



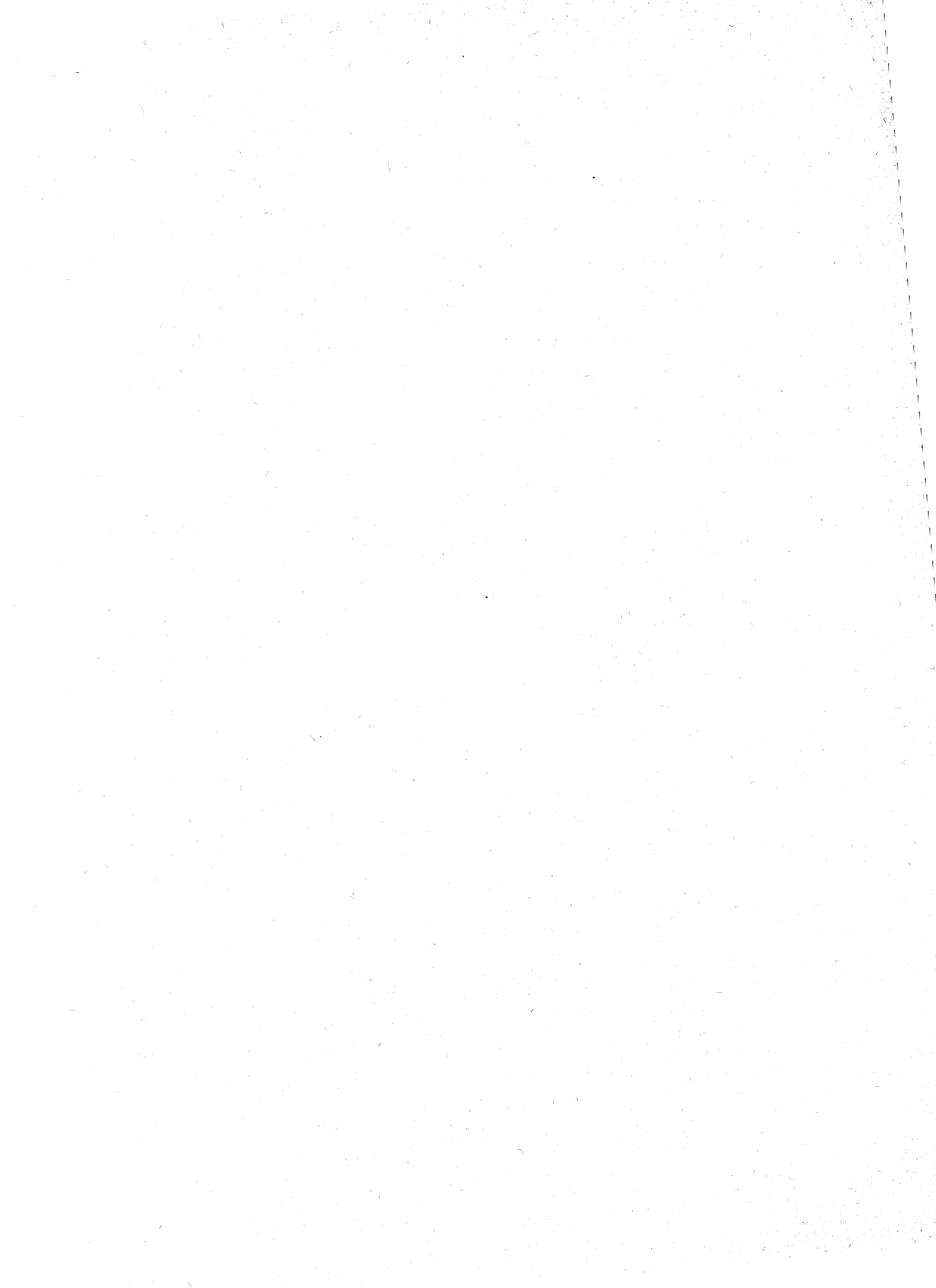

**Prezzo L. 600**