

ISTITUTO CENTRALE DI STATISTICA

4° CENSIMENTO GENERALE DELL'INDUSTRIA E DEL COMMERCIO

16 OTTOBRE 1961

OMAGGIO

VOLUME II

DATI PROVINCIALI

SU ALCUNE PRINCIPALI CARATTERISTICHE STRUTTURALI
DELLE IMPRESE E DELLE UNITÀ LOCALI

FASCICOLO 2

PROVINCIA DI VERCELLI



ROMA - 1964

ISTITUTO CENTRALE DI STATISTICA

4° CENSIMENTO GENERALE DELL'INDUSTRIA E DEL COMMERCIO

16 OTTOBRE 1961

VOLUME II

DATI PROVINCIALI

SU ALCUNE PRINCIPALI CARATTERISTICHE STRUTTURALI
DELLE IMPRESE E DELLE UNITÀ LOCALI

FASCICOLO 2

PROVINCIA DI VERCELLI



ROMA - 1964

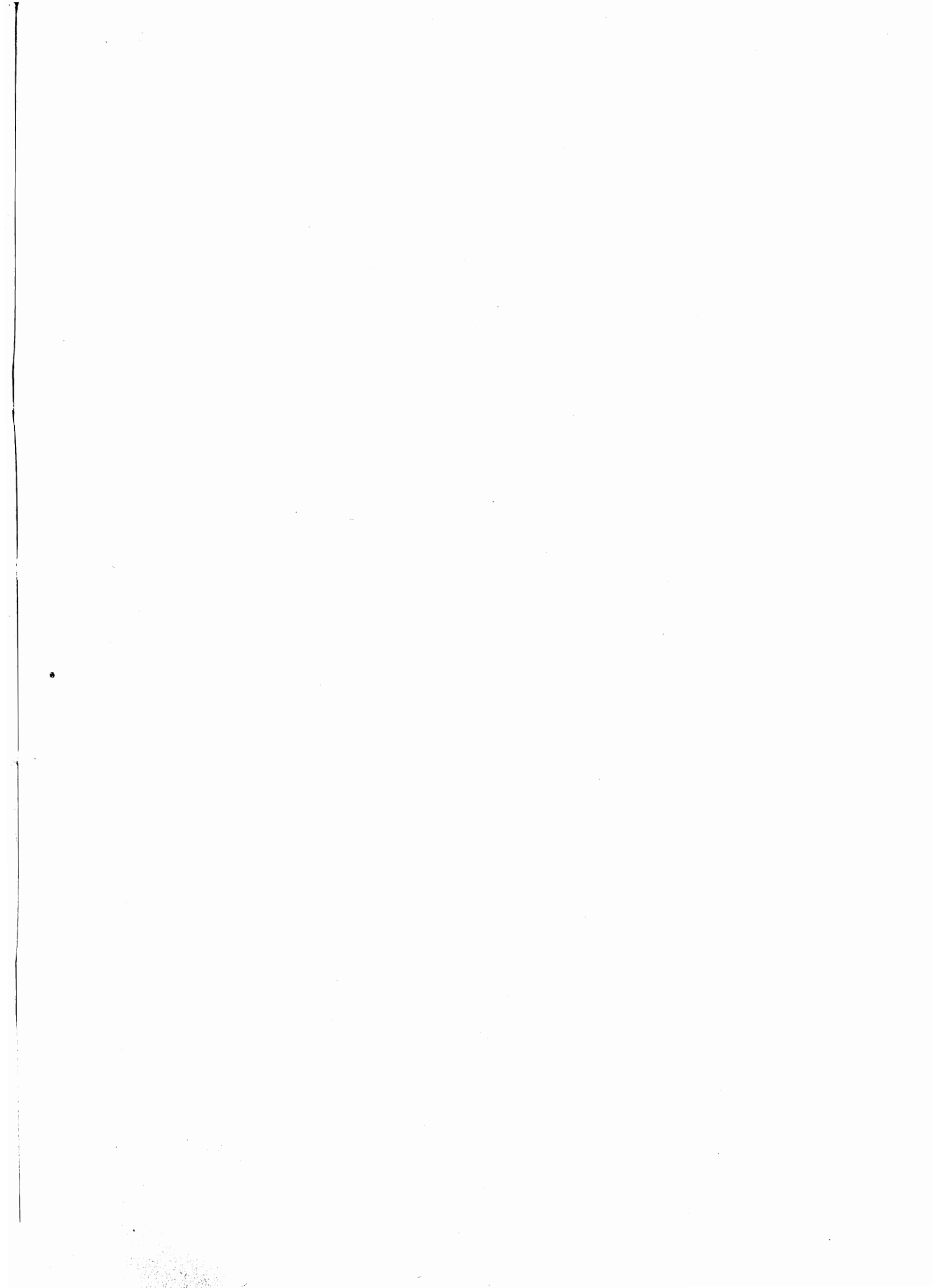

Fasc. 2 - Provincia di Vercelli

ERRATA - CORRIGE

Pagina	Tavola	Colonna	Riga	Errata	Corrige
22	4.A	6	TOTALE (Impr. artig.)	3.996	3.396
,	,	7	,	,	,
40	8	penultima	15	6.531	6.530
,	,	8	41	60	58

4° Censimento generale dell'industria e del commercio 1961

INDICE

AVVERTENZE	Pag. 5
----------------------	--------

TAVOLE

1 — Imprese, unità locali, addetti.	» 12
2 — Imprese e relative unità locali	» 14
3 — Imprese per forma giuridica e relativi addetti	» 16
4 — Imprese per numero di addetti	» 20
5 — Unità locali per tipo	» 32
6 — Unità locali per numero di addetti	» 34
7 — Unità locali con e senza forza motrice	» 38
8 — Unità locali con forza motrice per tipo di motori	» 40
9 — Unità locali, addetti e potenza utilizzabile, per categoria di attività economica	» 41
10 — Addetti alle unità locali per categoria posizionale e sesso	» 46
11 — Spese per il personale nel 1960 per titolo di spesa e gruppi posizionali del personale	» 48
12 — Imprese e unità locali per comune	» 50

A V V E R T E N Z E

Nelle avvertenze che seguono sono illustrati i caratteri ai quali si riferiscono i dati riportati nel presente volume, allo scopo di assicurare una esatta interpretazione dei dati stessi.

Per una conoscenza più completa delle modalità tecniche seguite per l'esecuzione del censimento, vedasi il fascicolo dell'Istituto Centrale di Statistica « Disposizioni e istruzioni per il 10° Censimento della popolazione ed il 4° Censimento dell'industria e del commercio, 15-16 ottobre 1961 », Metodi e norme, Numero speciale.

1. Riferimento dei dati — I dati di situazione contenuti nel presente volume fanno riferimento alla data del 16 ottobre 1961; i dati concernenti le spese per il personale (Tav. 11) si riferiscono all'anno 1960.

2. Campo di rilevazione — Hanno formato oggetto del censimento tutte le imprese e le unità locali di qualsiasi ampiezza e da chiunque gestite — comprese quelle a carattere artigiano — esercitanti una o più delle attività economiche (*) sottoindicate:

a) *Ramo 1* (Agricoltura, foreste, caccia e pesca) limitatamente alle seguenti classi, sottoclassi e categorie:

Classe 1.03 — Foreste (limitatamente alla categoria 1.03.02 - Aziende di utilizzazione del bosco)

Classe 1.04 — Caccia e pesca

Sottoclasse 1.04 A — Caccia e pesca in acque dolci (limitatamente alla categoria 1.04.02 - Esercizio della pesca e di allevamenti in acque dolci)

Sottoclasse 1.04 B — Pesca e allevamenti in acque marine e lagunari

Classe 1.05 — Attività connesse con l'agricoltura

Sottoclasse 1.05 A — Attività trasformatrici annessi ad aziende agricole (che lavorano prevalentemente prodotti propri) o svolte in sociale

Sottoclasse 1.05 B — Esercizio di macchine agricole

Sottoclasse 1.05 C — Enti economici per l'agricoltura (limitatamente alla categoria 1.05.08 - Enti per l'approvvigionamento, la produzione e la distribuzione di mezzi tecnici necessari all'esercizio dell'agricoltura);

b) *Rami dal 2* (Industrie estrattive) *all'8* (Credito, assicurazione e gestioni finanziarie).

Per quanto riguarda il commercio ambulante, compreso nel ramo 6, è da tener presente che hanno formato oggetto del censimento soltanto gli esercizi i cui titolari esercitano il commercio ambulante come attività esclusiva o prevalente. Non sono compresi nel censimento gli esercizi di commercio ambulante il cui titolare eserciti tale attività occasionalmente o in determinati periodi dell'anno.

c) *Ramo 9* (Servizi ed attività sociali varie) limitatamente alle seguenti classi, sottoclassi e categorie:

Classe 9.01 — Servizi per l'igiene e la pulizia

Classe 9.02 — Servizi dello spettacolo (limitatamente alla categoria 9.02.01 - Imprese dello spettacolo)

Classe 9.03 — Servizi sanitari

Sottoclasse 9.03 A — Servizi sanitari privati (limitatamente alle categorie 9.03.01 - Stabilimenti idropinici e idrotermali e 9.03.05 - Farmacie)

Classe 9.04 — Servizi privati per l'istruzione e la formazione professionale (limitatamente alla categoria 9.04.03 - Scuole di guida, di pilotaggio e simili)

Classe 9.08 — Servizi vari, non altrove classificati (limitatamente alle categorie 9.08.03 - Copisterie e 9.08.06 - Centri meccanografici per conto terzi).

Sono incluse nel censimento le imprese costituite all'estero ma aventi nel territorio nazionale una o più sedi con rappresentanza stabile, mentre sono escluse le unità locali situate all'estero dipendenti da imprese nazionali.

(*) Com'è noto, la « Classificazione delle attività economiche » predisposta dall'Istituto Centrale di Statistica, si articola in dieci rami suddivisi in classi e talvolta in sottoclassi. Sia le classi che le sottoclassi sono ulteriormente distinte in categorie, che costituiscono le componenti elementari della classificazione.

3. Impresa (Ditta) — Ai fini del censimento per impresa s'intende un ente giuridico-economico organizzato per la produzione o vendita di beni o la prestazione di servizi.

In relazione alla forma giuridica, le imprese sono classificate in: imprese individuali; società per azioni, cooperative, in accomandita, a responsabilità limitata, altre (società di fatto, società in nome collettivo); enti pubblici e altre forme. In particolare si precisa che negli «Enti pubblici» sono compresi gli Enti statali, di diritto pubblico, comunali, ecc., esercitanti una o più delle attività economiche che hanno formato oggetto del censimento, quali ad es.: Ferrovie dello Stato, Azienda telefoni di Stato, Monopoli di Stato, Aziende comunali di trasporti e di servizi di nettezza urbana; nelle «altre forme» sono compresi particolari tipi di consorzi e altre forme associative di imprese che a ragione della loro natura giuridica non sono classificabili nelle altre voci.

4. Unità locale — Per unità locale s'intende l'impianto (o il corpo di impianti) situato in un dato luogo in cui viene effettuata la produzione o vendita di beni o la prestazione di servizi.

Per estensione della definizione suddetta, relativamente alle sottoindicate attività, per unità locale si intende:

— per l'*industria della pesca*, il complesso delle attrezzature e degli impianti fissi nonchè dei natanti gestiti da una stessa impresa in uno stesso comune;

— per l'*esercizio di macchine agricole per conto terzi*, il parco di macchine agricole gestito da una stessa impresa o da un medesimo consorzio o cooperativa aziendale in uno stesso comune;

— per le *costruzioni edilizie e installazione di impianti*, il complesso dei cantieri gestiti da una stessa impresa in uno stesso comune;

— per il *servizio di distribuzione stradale di benzina e di metano*, il complesso dei distributori gestiti da una stessa impresa in uno stesso comune;

— per i *trasporti e comunicazioni*, il complesso degli impianti, attrezzature e mezzi di trasporto gestiti da una stessa impresa in uno stesso comune.

Le unità locali sono distinte in:

a) *unità locali operative*, costituite dalle unità dove si attua materialmente la produzione o vendita di beni o la prestazione di servizi, cioè stabilimenti, laboratori, miniere, botteghe, negozi e simili;

b) *unità locali amministrative*, costituite dalla sede centrale o dagli uffici direttivi, tecnici e amministrativi — nei quali vengono trattati gli affari interessanti l'impresa — semprechè tali unità siano fisicamente o funzionalmente distinte dalle unità locali operative di cui alla precedente lettera a).

5. Classificazione delle imprese e delle unità locali per attività economica — La classificazione delle imprese per ramo, classe o sottoclasse di attività economica è effettuata in base all'attività esercitata dall'impresa stessa e risultante dalla dichiarazione riportata nel questionario di censimento.

Nel caso di imprese esercitanti attività classificabili in rami, classi o sottoclassi differenti, tali imprese sono classificate nel ramo, classe o sottoclasse corrispondente all'attività prevalente precisata anch'essa di norma nel questionario.

La classificazione delle unità locali per ramo, classe, sottoclasse o categoria è stata effettuata ugualmente in base al criterio della attività unica o prevalente svolta nelle unità locali stesse, indipendentemente dalla classificazione delle relative imprese.

Pertanto la classificazione per attività economica delle imprese è indipendente da quella delle unità locali. Si ha coincidenza delle due classificazioni solo nel caso di imprese aventi una sola unità locale o di imprese aventi più unità locali esercitanti attività comprese tutte nella stessa categoria di attività economica.

6. Motori primi, generatori di energia elettrica, motori elettrici — Per motori primi (idraulici, a vapore, a combustione interna, ecc.) s'intendono quelli che utilizzano e trasformano in energia meccanica l'energia delle cascate d'acqua, del vapore, dell'olio pesante, del gas, ecc.; per generatori di energia elettrica s'intendono quelli che trasformano in energia elettrica l'energia meccanica dei motori primi; per motori elettrici s'intendono le macchine rotanti alimentate da energia elettrica che trasformano quest'ultima in energia meccanica per azionare macchine, attrezzi, ecc.

Tra i generatori di energia elettrica sono compresi gli alternatori dei gruppi turbo-alternatori ed esclusi i trasformatori o convertitori di qualsiasi specie.

La potenza dei motori primi è espressa in HP (un HP equivale al lavoro di 75 kilogrammetri al secondo), quella dei generatori di energia elettrica (a corrente continua o a corrente alternata) e dei motori elettrici è invece espressa in kW (un kW corrisponde a 1,360 HP).

I dati sui motori e generatori fanno riferimento sia a quelli in esercizio, sia a quelli in riserva alla data di censimento, intendendosi per questi ultimi gli impianti installati allo scopo di essere azionati solo in caso di mancato funzionamento, per qualsiasi causa, degli altri impianti. Sono esclusi invece i motori di propulsione dei mezzi di trasporto.

7. Potenza utilizzabile nelle unità locali — Tale potenza (M) è stata determinata in base alla seguente formula :

$$M = (P - G) + E$$

dove P indica la potenza complessiva dei motori primi installati, G la parte di tale potenza assorbita dai generatori, ove esistano, E la potenza dei motori elettrici installati. Di conseguenza la differenza (P - G) rappresenta la parte di potenza dei motori primi non trasformata in energia elettrica e pertanto direttamente utilizzata come energia meccanica. Nel calcolo di cui sopra si fa astrazione dalle perdite dovute alle resistenze passive (attrito, ecc.), alla trasformazione dell'energia nelle sue varie forme (meccanica, elettrica, ecc.) e al suo trasporto (potenza utilizzabile teorica). I dati sulla potenza utilizzabile sono espressi in HP ; a tal fine la potenza dei motori elettrici e dei generatori di energia elettrica, espressa, come già detto, in kW, è stata convertita in HP.

8. Addetti alle imprese e alle unità locali — Sono rappresentati dalle forze di lavoro occupate alla data del 16 ottobre 1961 nelle unità stesse, anche se provvisoriamente assenti per servizio, licenza o malattia.

Gli addetti riguardano le seguenti categorie posizionali :

— *Imprenditori, titolari, gerenti, ecc.* — Titolari dell'impresa o, nel caso di imprese individuali, della licenza di esercizio, purchè partecipino direttamente alla gestione e non si servano di un gestore o di un coadiuvante o di altra persona diversamente denominata. Nel caso di società sono la persona o le persone fisiche che risultano tali dagli atti amministrativi della società stessa (amministratore unico, consigliere delegato, ecc.).

— *Cooperatori* — Soci di cooperative di produzione e lavoro, i quali come corrispettivo dell'opera prestata non percepiscono una remunerazione regolata da contratti di lavoro, bensì un compenso proporzionato alla prestazione, nonchè una quota parte degli utili dell'impresa. In tale categoria sono compresi pertanto solo i cooperatori che assumono la figura di lavoratori in proprio. Qualora invece i cooperatori assumano la figura di lavoratori dipendenti, essi sono compresi nell'appropriata categoria di lavoratori dipendenti (operai specializzati, operai qualificati, operai comuni, ecc.).

— *Familiari coadiuvanti* — Coloro che, essendo parenti o affini di un titolare d'impresa e con esso generalmente coabitanti, prestano lavoro nell'impresa senza corrispettivo di una prefissata retribuzione contrattuale.

— *Dirigenti* — Coloro che esercitano, contro retribuzione, funzioni direttive (tecniche o amministrative) o di rappresentanza dell'impresa.

— *Impiegati* — Sono considerati impiegati :

a) di I categoria, coloro che esercitano, contro retribuzione, una funzione direttiva, ma senza il carattere di responsabilità e autonomia inerente alle funzioni di dirigente. Tale personale in genere nei contratti collettivi di lavoro è indicato come personale con mansioni direttive, o di I categoria, o di categoria A ;

b) di II categoria, coloro che esercitano, contro retribuzione, una funzione di concetto (tecnica o amministrativa). Tale personale in genere nei contratti collettivi di lavoro è indicato come personale di concetto, o di II categoria, o di categoria B ;

c) altre categorie di impiegati, coloro che esercitano, contro retribuzione, una funzione esecutiva. Tale personale in genere nei contratti collettivi di lavoro è indicato come personale esecutivo, o di III categoria, o di categoria C.

— *Categorie speciali* — Lavoratori (intermedi, ex-equiparati, ecc.) il cui rapporto di lavoro è regolato con gli accordi interconfederali del 30 marzo e del 23 maggio 1946, e del 27 ottobre 1947 e dalle particolari successive regolamentazioni dei contratti di categoria, e che godono del trattamento previsto dal R.D.L. 13 novembre 1924 n. 1825 (capotreno di laminazione, contromaestro, maestro di più forni di riscaldamento, assistente tessile, caposquadra, sollecitatore semplice, marcatempo, ecc.).

— *Operai specializzati* — Coloro che, contro retribuzione, eseguono lavorazioni, per l'esecuzione delle quali sono necessarie conoscenza specifica del mestiere, capacità tecnico-pratica ed esperienza.

— *Operai qualificati* — Coloro che, contro retribuzione, eseguono lavorazioni per la cui esecuzione è richiesta una capacità pratica acquisita mediante adeguato tirocinio.

— *Operai comuni e manovali specializzati* — Coloro che, contro retribuzione, eseguono lavorazioni che un lavoratore di media abilità riesce a compiere con soddisfacente rendimento dopo un breve periodo di addestramento.

— *Manovali comuni* — Coloro che, contro retribuzione, prestano lavoro manuale non richiedente specifiche capacità nè attitudini, rimanendo adibiti ad operazioni di pulizia, di trasporto, di carico e scarico e simili.

— *Apprendisti* — Coloro che, avendo generalmente l'età prescritta dalle vigenti norme, vengono assunti per apprendere quelle mansioni di impiegato d'ordine, operaio e simili, per le quali occorra un certo tirocinio.

— *Altro personale* — Coloro che, non essendo compresi nelle categorie precedenti, prestano, contro retribuzione, servizi di vigilanza, custodia, servizi interni, ecc.

Circa le categorie posizionali sopraelencate si precisa che esse sono state scelte in maniera tale da potersi adattare alle diverse attività economiche soggette al censimento. In tali categorie, pertanto, sono state ricondotte, attraverso una predisposta tabella di ragguaglio, le qualifiche professionali tipiche di alcuni particolari settori di attività economica, come la pesca, il commercio, i trasporti, il credito, ecc.

9. Spese per il personale nel 1960 — Riguardano le retribuzioni lorde (ivi compresi gli assegni familiari), le ritenute sulle retribuzioni a carico del personale e i contributi e spese a carico del datore di lavoro. I dati sono riportati separatamente per dirigenti e impiegati e per il restante personale dipendente (categorie speciali, operai specializzati, qualificati e comuni, manovali specializzati e comuni, apprendisti, altro personale).

Le RETRIBUZIONI LORDE comprendono le seguenti voci :

a) *salari e stipendi*, costituiti dall'ammontare dei salari e degli stipendi veri e propri, nonchè da tutti quegli emolumenti che vengono pagati con la stessa periodicità dei salari e stipendi e che rappresentano un'aggiunta fissa al salario o stipendio percepito (ad es., indennità di contingenza, interessenze, provvigioni, lavoro straordinario) ;

b) *altre erogazioni*, costituite da tutte le somme riscosse in una sola volta durante l'anno o in maniera saltuaria in aggiunta al salario o stipendio percepito (ad es., compensi per ferie, festività, gratifica natalizia) ;

c) *corresponsioni in natura*, costituite dal valore dei beni corrisposti in natura al personale quale integrazione fissa o saltuaria della retribuzione in contanti o quale pagamento dovuto in base al contratto di impiego. Il valore di tali corresponsioni è determinato in base ai prezzi di costo per le merci fornite e in base ai prezzi correnti di mercato per altre corresponsioni (alloggio, ecc.), ovvero in base alle eventuali valutazioni convenzionali stabilite nei contratti di lavoro ;

d) *assegni familiari*, costituiti dall'ammontare complessivo degli assegni familiari corrisposti a tutto il personale dipendente dal datore di lavoro per conto della cassa unica degli assegni familiari.

Le RITENUTE SULLE RETRIBUZIONI LORDE a carico del personale comprendono le seguenti voci :

a) *contributi per la previdenza sociale e gestioni collegate*, costituiti dall'ammontare complessivo delle quote trattenute sulle retribuzioni lorde per la previdenza sociale e gestioni collegate (ad es., fondo adeguamento pensioni, gestione INA-Casa, assicurazione malattia) ;

b) *ritenute erariali*, costituite dall'ammontare complessivo delle quote trattenute sulle retribuzioni lorde per le ritenute erariali.

I CONTRIBUTI E SPESE A CARICO DEL DATORE DI LAVORO comprendono le seguenti voci :

a) *contributi sociali obbligatori*, costituiti dall'ammontare complessivo delle spese sostenute dal datore di lavoro per contributi sociali obbligatori all'INPS, all'INAM, all'INAIL, all'INA-Casa, ecc. ;

b) *quote maturate nell'anno per indennità di licenziamento e simili*, costituite dall'ammontare complessivo delle sole quote maturate nell'anno ed accantonate o da accantonare dal datore di lavoro per provvedere successivamente alla corresponsione al personale di indennità di licenziamento, di liquidazione, di quiescenza e simili ;

c) *provvidenze varie al personale*, costituite dall'ammontare complessivo delle spese sostenute dal datore di lavoro per provvidenze varie al personale (ad es., spese per le mense, per le colonie marine e montane, per nidi d'infanzia), ad esclusione delle spese eventualmente sostenute per la costruzione di alloggi ed altri fabbricati destinati ad uso del personale stesso.

Avvertenze particolari alle tavole — Ai fini di una corretta interpretazione dei dati riportati nelle tavole del presente volume, si precisa quanto segue:

Nella Tav. 1 sono comprese tutte le imprese e tutte le unità locali aventi sede in uno dei comuni della provincia; in tale tavola pertanto sono comprese anche le unità locali gestite da imprese la cui sede è situata in altra provincia. Per quanto riguarda la distribuzione per ramo, classe e sottoclasse di attività economica, è da avvertire che le imprese e le unità locali risultano classificate indipendentemente le une dalle altre, sulla base della propria attività unica o prevalente.

Nella Tav. 2, mentre il numero delle imprese fa ugualmente riferimento alle imprese aventi sede in uno dei comuni della provincia, il numero delle unità locali e dei relativi addetti riguarda il complesso delle unità locali gestite dalle stesse imprese, sia che tali unità locali siano situate nella provincia sia in provincie diverse. Sono pertanto escluse da detta tavola le unità locali situate nella provincia ma gestite da imprese aventi sede in altra provincia. È da tener presente inoltre che in detta tavola la classificazione delle unità locali e dei relativi addetti fa riferimento all'attività unica o prevalente dell'impresa da cui sono gestite. Con analogo criterio, nelle Tavv. 3 e 4 gli addetti risultano classificati secondo l'attività unica o prevalente dell'impresa.

I dati riportati nelle Tavv. da 5 a 11 si riferiscono alle unità locali situate in uno dei comuni della provincia, classificate secondo l'attività unica o prevalente svolta nelle unità locali stesse.

Nella Tav. 8, con riferimento ai vari tipi di motori, le unità locali risultano ripetute tante volte quanti sono i tipi di motore in esse installati. Così, ad esempio, se una unità locale dispone sia di motori primi che di generatori essa risulta ripetuta sia tra le unità locali che hanno motori primi sia tra quelle che hanno generatori.

Per quanto riguarda i dati riportati nella Tav. 12 sono da tener presenti le avvertenze sopra riportate con riferimento alla Tav. 1.

Segni convenzionali — Nelle tavole del presente volume sono usati i seguenti segni convenzionali:

- | | |
|--------------------------|--|
| <i>Linea (—)</i> | quando il fenomeno non esiste; |
| <i>Due puntini (...)</i> | quando i dati non raggiungono la cifra significativa dell'ordine minimo considerato (ad es., un HP per la potenza dei motori). |



TAVOLE

TAV. 1 — Imprese, unità locali, addetti

N classi- fica- zione	RAMI, CLASSI E SOTTOCLASSI DI ATTIVITÀ ECONOMICA	IMPRESE			UNITÀ LOCALI E ADDETTI					
		Comune capoluogo	Altri comuni	Totale	Comune capoluogo		Altri comuni		Totale	
					Unità locali	Addetti	Unità locali	Addetti	Unità locali	Addetti
1	AGRICOLTURA, FORESTE, CACCIA E PESCA	3	254	257	5	110	313	886	318	996
1.03	Foreste	1	70	71	1	1	71	195	72	196
1.04	Pesca	—	10	10	—	—	11	13	11	13
1.04 A	<i>Pesca in acque dolci</i>	—	10	10	—	—	11	13	11	13
1.04 B	<i>Pesca e allev. in acque marine</i>	—	—	—	—	—	—	—	—	—
1.05	Attività connesse con l'agricoltura	2	174	176	4	109	231	678	235	787
1.05 A	<i>Attività trasform. annesse ad aziende agricole o svolte in sociale</i>	—	19	19	—	—	20	52	20	52
1.05 B	<i>Esercizio di macchine agricole</i>	1	153	154	1	2	160	528	161	530
1.05 C	<i>Enti economici per l'agricoltura</i>	1	2	3	3	107	51	98	54	205
2	INDUSTRIE ESTRATTIVE	—	35	35	—	—	45	418	45	418
2.01	Estraz. di carboni fossili e di torba	—	—	—	—	—	—	—	—	—
2.02	Estraz. di combustibili liquidi e gassosi	—	—	—	—	—	—	—	—	—
2.03	Estraz. di minerali metalliferi	—	—	—	—	—	—	—	—	—
2.04	Estraz. di altri minerali	—	35	35	—	—	45	418	45	418
2.04 A	<i>Marmo, pietre e altri mater. da costruz.</i>	—	25	25	—	—	33	353	33	353
2.04 B	<i>Solfo, sale e altri miner. non metalliferi</i>	—	10	10	—	—	12	65	12	65
3	INDUSTRIE MANIFATTURIERE	573	5.942	6.515	589	8.690	6.092	78.154	6.681	86.844
3.01	Industrie alimentari e affini	30	471	501	33	470	488	1.645	521	2.115
3.01 A	<i>Ind. molitoria e della pastificazione</i>	20	282	302	21	343	288	864	309	1.207
3.01 B	<i>Industria dolciaria</i>	5	25	30	5	24	26	127	31	151
3.01 C	<i>Industria conserviera</i>	1	40	41	2	61	47	176	49	237
3.01 D	<i>Industria casearia</i>	1	88	89	1	20	91	304	92	324
3.01 E	<i>Industria olearia</i>	—	—	—	—	—	—	—	—	—
3.01 F	<i>Industrie alimentari varie</i>	1	7	8	2	10	7	36	9	46
3.01 G	<i>Industrie bevande alcoliche</i>	—	7	7	—	—	7	60	7	60
3.01 H	<i>Industrie bevande analcoliche</i>	2	20	22	2	12	20	74	22	86
3.01 I	<i>Industria del freddo</i>	—	2	2	—	—	2	4	2	4
3.02	Industria del tabacco	—	—	—	—	—	—	—	—	—
3.03	Ind. della seta, del cotone e della lavoraz. delle fibre tessili artif. e sintetiche	—	88	88	—	—	96	3.040	96	3.040
3.03 A	<i>Industria della seta</i>	—	5	5	—	—	9	454	9	454
3.03 B	<i>Industria del cotone</i>	—	76	76	—	—	80	2.477	80	2.477
3.03 C	<i>Lavoraz. fibre tessili artif. e sintetiche</i>	—	7	7	—	—	7	109	7	109
3.04	Industrie della lana	1	799	800	2	1.368	838	47.279	840	48.647
3.05	Ind. delle fibre dure e tessili varie	25	369	394	26	855	379	5.987	405	6.842
3.05 A	<i>Canapa, lino, iuta e simili</i>	—	16	16	—	—	16	309	16	309
3.05 B	<i>Tessili varie non altrove classificate</i>	25	353	378	26	855	363	5.678	389	6.533
3.06	Ind. del vestiario e dell'abbigliamento	137	1.229	1.366	137	277	1.244	2.610	1.381	2.887
3.07	Industrie delle calzature	30	396	426	30	47	401	832	431	879
3.08	Ind. delle pelli e del cuoio	2	51	53	3	9	52	431	55	440
3.09	Ind. mobilio e arredam. in legno	21	146	167	22	75	147	461	169	536
3.10	Industrie del legno	43	604	647	43	321	610	2.262	653	2.583
3.10 A	<i>Legno, sughero e affini</i>	43	561	604	43	321	567	2.190	610	2.511
3.10 B	<i>Veicoli e carpenteria navale</i>	—	43	43	—	—	43	72	43	72
3.11	Industrie metallurgiche	2	3	5	2	71	3	318	5	389
3.12	Costruz. di macchine non elettriche, di carpenteria metallica e simili	21	186	207	21	773	191	3.668	212	4.441
3.12 A	<i>Fonderie di 2ª fusione</i>	1	35	36	1	39	36	576	37	615
3.12 B	<i>Macchine motrici non elettriche</i>	—	2	2	—	—	2	215	2	215
3.12 C	<i>Macch. utens. e utensileria per macch.</i>	1	4	5	1	97	4	16	5	113
3.12 D	<i>Macch. operatrici e per agricoltura</i>	11	78	89	11	323	80	1.997	91	2.320
3.12 E	<i>Carpent. metallica, forni e caldaie</i>	6	32	38	6	83	32	312	38	395
3.12 F	<i>Prod. meccan. non altrove classificati</i>	2	35	37	2	231	37	552	39	783
3.13	Costruz. di macchine e appar. elettrici	3	3	6	3	206	3	228	6	434
3.14	Meccanica di precis.; oreficeria, argenteria	26	13	39	26	345	13	98	39	443
3.15	Officine meccaniche	165	1.265	1.430	168	512	1.276	3.331	1.444	3.893
3.16	Ind. costruz. mezzi di trasporto	1	7	8	1	59	8	846	9	905
3.17	Ind. lavoraz. minerali non metalliferi	18	107	125	20	130	118	2.532	138	2.662
3.18	Industrie chimiche	4	26	30	6	343	31	363	37	706
3.19	Ind. derivati petrolio e carbone	—	—	—	1	5	—	—	1	5

Segue Tav. 1 — Imprese, unità locali, addetti

N classi- fica- zione	RAMI, CLASSI E SOTTOCLASSI DI ATTIVITÀ ECONOMICA	IMPRESE			UNITÀ LOCALI E ADDETTI					
		Comune capoluogo	Altri comuni	Totale	Comune capoluogo		Altri comuni		Totale	
					Unità locali	Addetti	Unità locali	Addetti	Unità locali	Addetti
3.20	Industrie della gomma elastica	6	19	25	6	11	19	64	25	75
3.21	Prod. della cellulosa per tessuti, delle fibre tessili artificiali e sintetiche . .	—	—	—	1	2.362	—	—	1	2.362
3.22	Industrie della carta e della cartotecnica	8	21	29	8	213	24	1.554	32	1.767
3.23	Industrie poligrafiche ed editoriali . . .	16	62	78	16	94	65	311	81	405
3.24	Industrie foto-fono-cinematografiche . .	7	62	69	7	13	71	111	78	124
3.25	Prod. oggetti in materie plastiche . . .	2	6	8	2	74	6	93	8	167
3.26	Industrie manifatturiere varie	5	9	14	5	57	9	40	14	97
4	Costruzioni e install. di impianti . . .	56	753	809	69	1.161	868	7.287	937	8.448
4.01	Costruzioni	48	702	750	55	637	808	6.949	863	7.586
4.02	Installazione impianti	8	51	59	14	524	60	338	74	862
5	Prod. e distrib. di energia elet- trica e gas, distribuzione di acqua	2	106	108	11	210	195	684	206	894
5.01	Prod. e distrib. di energia elettrica	1	24	25	3	127	57	338	60	465
5.02	Prod. e distribuzione di gas	—	3	3	2	37	9	50	11	87
5.03	Distribuzione di acqua	1	79	80	6	46	129	296	135	342
6	Commercio	1.240	9.811	11.051	1.331	3.680	10.194	18.660	11.525	22.340
6.01	Commercio all'ingrosso	96	1.007	1.103	121	730	1.077	2.916	1.198	3.646
6.01 A	Prodotti agricoli e alimentari	63	484	547	70	307	519	1.032	589	1.339
6.01 B	Materie prime e ausil. non alimentari	12	343	355	17	103	357	1.021	374	1.124
6.01 C	Prodotti industriali non alimentari	21	180	201	34	320	201	863	235	1.183
6.02	Comm. al minuto generi alimentari . . .	374	2.973	3.347	402	879	3.109	5.678	3.511	6.557
6.03	Comm. al minuto prodotti tessili e arti- coli di vestiario e abbigliamento . . .	211	1.179	1.390	226	586	1.225	2.048	1.451	2.634
6.04	Comm. al minuto prod. meccanici	186	839	1.025	201	541	890	1.641	1.091	2.182
6.05	Comm. al minuto generi diversi, alim. e non alimentari	63	447	510	63	123	473	819	536	942
6.06	Commercio ambulante	118	1.574	1.692	118	192	1.574	2.038	1.692	2.230
6.07	Alberghi e pubblici esercizi	160	1.514	1.674	163	465	1.552	3.085	1.715	3.550
6.08	Attività ausiliarie del commercio	32	278	310	37	164	294	435	331	599
7	Trasporti e comunicazioni	53	528	581	63	865	746	3.085	809	3.950
7.01	Trasporti ferrov. e tramv. extraurbani .	—	—	—	1	145	31	438	32	583
7.02	Trasporti extraurbani su strada	7	354	361	9	126	367	1.118	376	1.244
7.03	Trasporti urbani	18	99	117	18	21	103	196	121	217
7.04	Trasporti lacuali e fluviali	—	—	—	—	—	—	—	—	—
7.05	Trasporti marittimi	—	—	—	—	—	—	—	—	—
7.06	Trasporti aerei	—	—	—	—	—	—	—	—	—
7.07	Attività ausiliarie dei trasporti	28	74	102	32	235	88	458	120	693
7.08	Comunicazioni	—	1	1	3	338	157	875	160	1.213
8	Credito, assicurazione e gestioni fi- nanziarie	37	98	135	60	551	311	1.414	371	1.965
8.01	Credito	3	5	8	17	347	122	966	139	1.313
8.02	Assicurazione	34	68	102	36	144	76	186	112	330
8.03	Gestioni finanziarie	—	25	25	7	60	113	262	120	322
9	Servizi e attività sociali varie	182	1.058	1.240	189	411	1.100	1.670	1.289	2.081
9.01	Servizi per l'igiene e la pulizia	155	854	1.009	160	320	884	1.261	1.044	1.581
9.02	Servizi dello spettacolo	7	75	82	8	34	81	201	89	235
9.03	Servizi sanitari	13	118	131	13	43	122	187	135	230
9.03 A	Servizi sanitari privati	13	118	131	13	43	122	187	135	230
9.04	Servizi privati per l'istruzione e la for- mazione professionale	5	10	15	5	9	12	20	17	29
9.08	Servizi vari, non altrove classificati . .	2	1	3	3	5	1	1	4	6
	TOTALE	2.146	18.585	20.731	2.317	15.678	19.864	112.258	22.181	127.936

Segue Tav. 2 — Imprese e relative unità locali

N classi- fica- zione	RAMI, CLASSI E SOTTOCLASSI DI ATTIVITÀ ECONOMICA	IMPRESSE CHE GESTISCONO UNITÀ LOCALI SITUATE								TOTALE					
		tutte nella provincia			nella provincia e in altre					Unità locali					
		Im- prese	Unità locali		Im- prese	Unità locali				Im- prese	Unità locali				
			N	Addetti		sitate nella provincia		sitate in altre province			Totale		sitate nella provincia		
N	Addetti	N			Addetti	N	Addetti	N	Addetti	N	Addetti	N	Addetti		
3.20	Industrie della gomma elastica	25	25	75	—	—	—	—	—	25	25	75	25	75	
3.21	Produtz. della cellulosa per tessuti, delle fibre tessili artificiali e sintetiche . . .	—	—	—	—	—	—	—	—	—	—	—	—	—	
3.22	Industrie della carta e della cartotecnica . . .	28	28	435	1	1	79	1	1	29	30	515	29	514	
3.23	Industrie poligrafiche ed editoriali	77	81	405	1	1	1	1	1	78	83	407	82	406	
3.24	Industrie foto-fono-cinematografiche . . .	69	77	122	—	—	—	—	—	69	77	122	77	122	
3.25	Produtz. oggetti in materie plastiche . . .	8	8	167	—	—	—	—	—	8	8	167	8	167	
3.26	Industrie manifatturiere varie	14	14	97	—	—	—	—	—	14	14	97	14	97	
4	Costruzioni e install. di impianti	801	924	7.686	8	15	511	13	375	809	952	8.572	939	8.197	
4.01	Costruzioni	743	861	7.299	7	14	206	10	360	750	885	7.865	875	7.505	
4.02	Installazione impianti	58	63	387	1	1	305	3	15	59	67	707	64	692	
5	Produtz. e distribuz. di energia elet- trica e gas, distribuzione di acqua	106	119	383	2	48	129	5	21	108	172	533	167	512	
5.01	Produtz. e distribuz. di energia elettrica . . .	25	34	172	—	—	—	—	—	25	34	172	34	172	
5.02	Produtz. e distribuzione di gas	3	3	17	—	—	—	—	—	3	3	17	3	17	
5.03	Distribuzione di acqua	78	82	194	2	48	129	5	21	80	135	344	130	323	
6	COMMERCIO	11.043	11.326	21.292	8	11	344	11	55	11.051	11.348	21.691	11.337	21.636	
6.01	Commercio all'ingrosso	1.098	1.135	3.069	5	6	286	7	36	1.103	1.148	3.391	1.141	3.355	
6.01 A	Prodotti agricoli e alimentari	547	574	1.244	—	—	—	—	—	547	574	1.244	574	1.244	
6.01 B	Materie prime e ausil. non alimentari	354	360	1.056	1	1	1	2	6	355	363	1.063	361	1.057	
6.01 C	Prodotti industriali non alimentari	197	201	769	4	5	285	5	30	201	211	1.084	206	1.054	
6.02	Comm. al minuto generi alimentari	3.347	3.468	6.426	—	—	—	—	—	3.347	3.468	6.426	3.468	6.426	
6.03	Comm. al minuto prodotti tessili e arti- coli di vestiario e abbigliamento	1.388	1.423	2.482	2	2	22	2	9	1.390	1.427	2.513	1.425	2.504	
6.04	Comm. al minuto prod. meccanici	1.025	1.064	2.106	—	—	—	—	—	1.025	1.064	2.106	1.064	2.106	
6.05	Comm. al minuto generi diversi, alim. e non alimentari	510	531	941	—	—	—	—	—	510	531	941	531	941	
6.06	Commercio ambulante	1.692	1.692	2.230	—	—	—	—	—	1.692	1.692	2.230	1.692	2.230	
6.07	Alberghi e pubblici esercizi	1.674	1.703	3.532	—	—	—	—	—	1.674	1.703	3.532	1.703	3.532	
6.08	Attività ausiliarie del commercio	309	310	506	1	3	36	2	10	310	315	552	313	542	
7	TRASPORTI E COMUNICAZIONI	577	589	1.333	4	19	1.204	12	304	581	620	2.841	608	2.537	
7.01	Trasporti ferrov. e tramv. extraurbani	—	—	—	—	—	—	—	—	—	—	—	—	—	
7.02	Trasporti extraurbani su strada	359	364	691	2	9	497	4	52	361	377	1.240	373	1.188	
7.03	Trasporti urbani	117	122	242	—	—	—	—	—	117	122	242	122	242	
7.04	Trasporti lacuali e fluviali	—	—	—	—	—	—	—	—	—	—	—	—	—	
7.05	Trasporti marittimi	—	—	—	—	—	—	—	—	—	—	—	—	—	
7.06	Trasporti aerei	—	—	—	—	—	—	—	—	—	—	—	—	—	
7.07	Attività ausiliarie dei trasporti	100	102	399	2	10	707	8	252	102	120	1.358	112	1.106	
7.08	Comunicazioni	1	1	1	—	—	—	—	—	1	1	1	1	1	
8	CREDITO, ASSICURAZIONE E GESTIONI FI- NANZIARIE	133	198	810	2	33	90	23	80	135	254	980	231	900	
8.01	Credito	7	71	501	1	1	11	2	2	8	74	514	72	512	
8.02	Assicurazione	102	103	254	—	—	—	—	—	102	103	254	103	254	
8.03	Gestioni finanziarie	24	24	55	1	32	79	21	78	25	77	212	56	134	
9	SERVIZI E ATTIVITÀ SOCIALI VARIE	1.239	1.265	1.989	1	1	2	1	3	1.240	1.267	1.994	1.266	1.991	
9.01	Servizi per l'igiene e la pulizia	1.009	1.030	1.510	—	—	—	—	—	1.009	1.030	1.510	1.030	1.510	
9.02	Servizi dello spettacolo	81	84	224	1	1	2	1	3	82	86	229	85	226	
9.03	Servizi sanitari	131	133	224	—	—	—	—	—	131	133	224	133	224	
9.03 A	Servizi sanitari privati	131	133	224	—	—	—	—	—	131	133	224	133	224	
9.04	Servizi privati per l'istruzione e la for- mazione professionale	15	15	27	—	—	—	—	—	15	15	27	15	27	
9.08	Servizi vari, non altrove classificati	3	3	4	—	—	—	—	—	3	3	4	3	4	
	TOTALE	20.671	21.396	100.168	60	179	12.651	107	1.529	20.731	21.682	114.348	21.575	112.819	

N classi- fica- zione	RAMI, CLASSI E SOTTOCLASSI DI ATTIVITÀ ECONOMICA	IMPRESE INDIVIDUALI			S o					
		Imprese	Addetti		per azioni			cooperative		
			Totale	in unità locali situate nella provincia	Imprese	Totale	in unità locali situate nella provincia	Imprese	Totale	in unità locali situate nella provincia
3.20	Industrie della gomma elastica	20	29	29	—	—	—	—	—	—
3.21	Prod. della cellulosa per tessuti, delle fibre tessili artificiali e sintetiche . .	—	—	—	—	—	—	—	—	—
3.22	Industrie della carta e della cartotecnica	19	199	199	2	60	60	—	—	—
3.23	Industrie poligrafiche ed editoriali . . .	52	171	170	4	71	71	—	—	—
3.24	Industrie foto-fono-cinematografiche . .	66	114	114	—	—	—	—	—	—
3.25	Prod. oggetti in materie plastiche . . .	4	25	25	—	—	—	—	—	—
3.26	Industrie manifatturiere varie	10	53	53	—	—	—	—	—	—
4	Costruzioni e install. di impianti . .	630	4.368	4.261	3	539	336	5	255	255
4.01	Costruzioni	586	4.145	4.038	2	219	31	5	255	255
4.02	Installazione impianti	44	223	223	1	320	305	—	—	—
5	Prod. e distrib. di energia elet- trica e gas, distribuzione di acqua	12	20	20	7	35	35	9	14	14
5.01	Prod. e distrib. di energia elettrica	7	8	8	4	28	28	4	6	6
5.02	Prod. e distribuzione di gas	—	—	—	—	—	—	—	—	—
5.03	Distribuzione di acqua	5	12	12	3	7	7	5	8	8
6	Commercio	10.239	18.067	18.052	18	278	264	110	329	329
6.01	Commercio all'ingrosso	890	1.853	1.847	7	183	179	—	—	—
6.01 A	Prodotti agricoli e alimentari	482	903	903	1	13	13	—	—	—
6.01 B	Materie prime e ausil. non alimentari	274	646	640	3	24	24	—	—	—
6.01 C	Prodotti industriali non alimentari	134	304	304	3	146	142	—	—	—
6.02	Comm. al minuto generi alimentari . .	3.132	5.751	5.751	1	2	2	66	249	249
6.03	Comm. al minuto prodotti tessili e arti- coli di vestiario e abbigliamento . . .	1.271	2.096	2.087	—	—	—	—	—	—
6.04	Comm. al minuto prod. meccanici . . .	936	1.699	1.699	1	10	10	—	—	—
6.05	Comm. al minuto generi diversi, alim. e non alimentari	482	837	837	—	—	—	7	26	26
6.06	Commercio ambulante	1.692	2.230	2.230	—	—	—	—	—	—
6.07	Alberghi e pubblici esercizi	1.544	3.179	3.179	6	28	28	37	54	54
6.08	Attività ausiliarie del commercio . . .	292	422	422	3	55	45	—	—	—
7	Trasporti e comunicazioni	518	1.027	955	6	555	509	1	124	124
7.01	Trasporti ferrov. e tramv. extraurbani .	—	—	—	—	—	—	—	—	—
7.02	Trasporti extraurbani su strada	325	558	558	3	520	474	—	—	—
7.03	Trasporti urbani	106	157	157	2	30	30	—	—	—
7.04	Trasporti lacuali e fluviali	—	—	—	—	—	—	—	—	—
7.05	Trasporti marittimi	—	—	—	—	—	—	—	—	—
7.06	Trasporti aerei	—	—	—	—	—	—	—	—	—
7.07	Attività ausiliarie dei trasporti	86	311	239	1	5	5	1	124	124
7.08	Comunicazioni	1	1	1	—	—	—	—	—	—
8	Credito, assicurazione e gestioni fi- nanziarie	105	387	307	4	168	168	—	—	—
8.01	Credito	2	16	14	2	161	161	—	—	—
8.02	Assicurazione	87	183	183	2	7	7	—	—	—
8.03	Gestioni finanziarie	16	188	110	—	—	—	—	—	—
9	Servizi e attività sociali varie	1.161	1.715	1.712	—	—	—	1	3	3
9.01	Servizi per l'igiene e la pulizia	970	1.352	1.352	—	—	—	—	—	—
9.02	Servizi dello spettacolo	54	131	128	—	—	—	1	3	3
9.03	Servizi sanitari	121	204	204	—	—	—	—	—	—
9.03 A	Servizi sanitari privati	121	204	204	—	—	—	—	—	—
9.04	Servizi privati per l'istruzione e la for- mazione professionale	14	26	26	—	—	—	—	—	—
9.08	Servizi vari, non altrove classificati . .	2	2	2	—	—	—	—	—	—
	TOTALE	18.112	41.834	41.550	107	18.469	17.804	140	1.030	1.030

giuridica e relativi addetti

C I E T À

in accomandita			a responsabilità limitata			altre			ENTI PUBBLICI E ALTRE FORME			T O T A L E			N classi- fica- zione
Imprese	Addetti		Imprese	Addetti		Imprese	Addetti		Imprese	Addetti		Imprese	Addetti		
	Totale	in unità locali situato nella provincia		Totale	in unità locali situato nella provincia		Totale	in unità locali situato nella provincia		Totale	in unità locali situato nella provincia		Totale	in unità locali situato nella provincia	
1	4	4	—	—	—	4	42	42	—	—	—	25	75	75	3.20
—	—	—	—	—	—	—	—	—	—	—	—	—	—	—	3.21
2	22	22	—	—	—	6	234	233	—	—	—	29	515	514	3.22
—	—	—	1	12	12	20	139	139	1	14	14	78	407	406	3.23
—	—	—	—	—	—	2	6	6	1	2	2	69	122	122	3.24
1	52	52	—	—	—	3	90	90	—	—	—	8	167	167	3.25
—	—	—	1	5	5	3	39	39	—	—	—	14	97	97	3.26
16	848	841	3	333	279	150	1.996	1.992	2	233	233	809	8.572	8.197	4
14	793	786	3	333	279	138	1.887	1.883	2	233	233	750	7.865	7.505	4.01
2	55	55	—	—	—	12	109	109	—	—	—	59	707	692	4.02
4	20	20	1	2	2	21	44	44	54	398	377	108	533	512	5
2	3	3	—	—	—	4	12	12	4	115	115	25	172	172	5.01
1	12	12	1	2	2	1	3	3	—	—	—	3	17	17	5.02
1	5	5	—	—	—	16	29	29	50	283	262	80	344	323	5.03
86	745	719	28	117	117	552	2.107	2.107	18	48	48	11.051	21.691	21.636	6
57	515	489	5	22	22	144	818	818	—	—	—	1.103	3.391	3.355	6.01
4	31	31	2	4	4	58	293	293	—	—	—	547	1.244	1.244	6.01 A
34	153	153	2	13	13	42	227	227	—	—	—	355	1.063	1.057	6.01 B
19	331	305	1	5	5	44	298	298	—	—	—	201	1.084	1.054	6.01 C
3	16	16	12	41	41	133	367	367	—	—	—	3.347	6.426	6.426	6.02
6	35	35	1	4	4	111	376	376	1	2	2	1.390	2.513	2.504	6.03
13	121	121	2	13	13	73	263	263	—	—	—	1.025	2.106	2.106	6.04
1	31	31	—	—	—	20	47	47	—	—	—	510	941	941	6.05
—	—	—	—	—	—	—	—	—	—	—	—	1.692	2.230	2.230	6.06
4	19	19	8	37	37	63	176	176	12	39	39	1.674	3.532	3.532	6.07
2	8	8	—	—	—	8	60	60	5	7	7	310	552	542	6.08
3	883	697	1	7	7	52	245	245	—	—	—	581	2.841	2.537	7
—	—	—	—	—	—	—	—	—	—	—	—	—	—	—	7.01
1	47	41	—	—	—	32	115	115	—	—	—	361	1.240	1.188	7.02
—	—	—	1	7	7	8	48	48	—	—	—	117	242	242	7.03
—	—	—	—	—	—	—	—	—	—	—	—	—	—	—	7.04
—	—	—	—	—	—	—	—	—	—	—	—	—	—	—	7.05
—	—	—	—	—	—	—	—	—	—	—	—	—	—	—	7.06
2	836	656	—	—	—	12	82	82	—	—	—	102	1.358	1.106	7.07
—	—	—	—	—	—	—	—	—	—	—	—	1	1	1	7.08
2	5	5	3	10	10	12	63	63	9	347	347	135	980	900	8
—	—	—	1	4	4	—	—	—	3	333	333	8	514	512	8.01
2	5	5	—	—	—	11	59	59	—	—	—	102	254	254	8.02
—	—	—	2	6	6	1	4	4	6	14	14	25	212	134	8.03
6	24	24	5	23	23	56	168	168	11	61	61	1.240	1.994	1.991	9
2	9	9	—	—	—	35	110	110	2	39	39	1.009	1.510	1.510	9.01
3	14	14	5	23	23	10	36	36	9	22	22	82	229	226	9.02
1	1	1	—	—	—	9	19	19	—	—	—	131	224	224	9.03
1	1	1	—	—	—	9	19	19	—	—	—	131	224	224	9.03 A
—	—	—	—	—	—	1	1	1	—	—	—	15	27	27	9.04
—	—	—	—	—	—	1	2	2	—	—	—	3	4	4	9.08
420	32.483	32.008	58	892	837	1.797	18.535	18.506	97	1.105	1.084	20.731	114.348	112.819	

I M P R E S E

N classi- fica- zione	RAMI, CLASSI E SOTTOCLASSI DI ATTIVITÀ ECONOMICA	I M P R E S E																
		1		2			3-5			6-10			11-20			21-50		
		Im- prese	Ad- detti	Im- prese	Addetti		Im- prese	Addetti		Im- prese	Addetti		Im- prese	Addetti		Im- prese	Addetti	
					To- tale	in unità locali situa- te nella pro- vincia		To- tale	in unità locali situa- te nella pro- vincia		To- tale	in unità locali situa- te nella pro- vincia		To- tale	in unità locali situa- te nella pro- vincia		To- tale	in unità locali situa- te nella pro- vincia
3.20	Industrie della gomma elastica	11	11	9	18	18	3	11	11	1	6	6	—	—	—	1	29	29
3.21	Produtz. della cellulosa per tessuti, delle fibre tessili artificiali e sintetiche . .	—	—	—	—	—	—	—	—	—	—	—	—	—	—	—	—	—
3.22	Industrie della carta e della cartotecnica	4	4	1	2	2	9	34	34	2	18	18	5	76	76	5	145	145
3.23.	Industrie poligrafiche ed editoriali . . .	19	19	11	22	21	22	85	85	17	128	128	7	100	100	2	53	53
3.24	Industrie foto-fono-cinematografiche . .	39	39	19	38	38	10	38	38	1	7	7	—	—	—	—	—	—
3.25	Produtz. oggetti in materie plastiche . .	1	1	—	—	—	2	9	9	1	6	6	2	30	30	—	—	—
3.26	Industrie manifatturiere varie	5	5	2	4	4	3	13	13	2	18	18	—	—	—	2	57	57
4	COSTRUZIONI E INSTALL. DI IMPIANTI .	119	119	132	264	264	249	969	969	123	933	933	88	1.286	1.268	69	2.072	2.041
4.01	Costruzioni	111	111	122	244	244	231	900	900	114	871	871	79	1.158	1.140	65	1.972	1.941
4.02	Installazione impianti	8	8	10	20	20	18	69	69	9	62	62	9	128	128	4	100	100
5	PRODUZ. E DISTRIBUZ. DI ENERGIA ELET- TRICA E GAS, DISTRIBUZIONE DI ACQUA	37	37	37	74	74	21	79	79	6	45	45	5	71	66	—	—	—
5.01	Produtz. e distribuz. di energia elettrica	10	10	8	16	16	1	3	3	3	25	25	2	28	28	—	—	—
5.02	Produtz. e distribuzione di gas.	—	—	1	2	2	1	3	3	—	—	—	1	12	12	—	—	—
5.03	Distribuzione di acqua	27	27	28	56	56	19	73	73	3	20	20	2	31	26	—	—	—
6	COMMERCIO	5.208	5.208	4.053	8.106	8.106	1.500	5.163	5.163	212	1.496	1.485	55	772	772	19	589	565
6.01	Commercio all'ingrosso	459	459	290	580	580	244	873	873	74	527	521	25	373	373	7	222	212
6.01 A	Prodotti agricoli e alimentari	257	257	156	312	312	102	360	360	22	153	153	8	106	106	2	56	56
6.01 B	Materie prime e ausil. non alimentari	142	142	85	170	170	84	307	307	33	236	230	10	168	168	1	40	40
6.01 C	Prodotti industriali non alimentari .	60	60	49	98	98	58	206	206	19	138	138	7	99	99	4	126	116
6.02	Comm. al minuto generi alimentari . . .	1.264	1.264	1.519	3.038	3.038	527	1.796	1.796	31	218	218	4	58	58	2	52	52
6.03	Comm. al minuto prodotti tessili e arti- coli di vestiario e abbigliamento . . .	753	753	440	880	880	165	567	567	19	131	126	12	158	158	1	24	20
6.04	Comm. al minuto prodotti meccanici .	518	518	316	632	632	141	491	491	40	281	281	7	93	93	3	91	91
6.05	Comm. al minuto generi diversi, alim. e non alimentari.	199	199	249	498	498	58	193	193	3	20	20	—	—	—	1	31	31
6.06	Commercio ambulante	1.223	1.223	410	820	820	59	187	187	—	—	—	—	—	—	—	—	—
6.07	Alberghi e pubblici esercizi	558	558	784	1.568	1.568	285	980	980	38	270	270	6	72	72	3	84	84
6.08	Attività ausiliarie del commercio. . . .	234	234	45	90	90	21	76	76	7	49	49	1	18	18	2	85	75
7	TRASPORTI E COMUNICAZIONI.	362	362	123	246	246	55	197	197	22	161	161	11	159	159	4	131	125
7.01	Trasporti ferrov. e tramv. estraurbani .	—	—	—	—	—	—	—	—	—	—	—	—	—	—	—	—	—
7.02	Trasporti estraurbani su strada	223	223	85	170	170	36	126	126	10	73	73	4	62	62	2	84	78
7.03	Trasporti urbani	86	86	19	38	38	5	19	19	4	32	32	1	20	20	2	47	47
7.04	Trasporti lacuali e fluviali.	—	—	—	—	—	—	—	—	—	—	—	—	—	—	—	—	—
7.05	Trasporti marittimi	—	—	—	—	—	—	—	—	—	—	—	—	—	—	—	—	—
7.06	Trasporti aerei.	—	—	—	—	—	—	—	—	—	—	—	—	—	—	—	—	—
7.07	Attività ausiliarie dei trasporti	52	52	19	38	38	14	52	52	8	56	56	6	77	77	—	—	—
7.08	Comunicazioni	1	1	—	—	—	—	—	—	—	—	—	—	—	—	—	—	—
8	CREDITO, ASSICURAZ. E GESTIONI FINANZ.	50	50	37	74	74	32	114	114	10	70	70	2	26	24	—	—	—
8.01	Credito	1	1	—	—	—	3	11	11	—	—	—	1	13	11	—	—	—
8.02	Assicurazione	44	44	28	56	56	19	71	71	10	70	70	1	13	13	—	—	—
8.03	Gestioni finanziarie.	5	5	9	18	18	10	32	32	—	—	—	—	—	—	—	—	—
9	SERVIZI E ATTIVITÀ SOCIALI VARIE	823	823	278	556	556	118	429	426	18	126	126	2	22	22	1	38	38
9.01	Servizi per l'igiene e la pulizia	723	723	202	404	404	68	243	243	15	102	102	—	—	—	1	38	38
9.02	Servizi dello spettacolo	18	18	28	56	56	33	127	124	2	17	17	1	11	11	—	—	—
9.03	Servizi sanitari	76	76	37	74	74	16	56	56	1	7	7	1	11	11	—	—	—
9.03 A	Servizi sanitari privati	76	76	37	74	74	16	56	56	1	7	7	1	11	11	—	—	—
9.04	Servizi privati per l'istruzione e la for- mazione professionale.	4	4	10	20	20	1	3	3	—	—	—	—	—	—	—	—	—
9.08	Servizi vari, non altrove classificati . .	2	2	1	2	2	—	—	—	—	—	—	—	—	—	—	—	—
	TOTALE	9.612	9.612	6.032	12.064	12.062	3.108	11.123	11.124	912	6.802	6.789	440	6.445	6.412	339	10.614	10.546
	IMPRESE ARTIGIANE	4.025	4.025	1.698	3.996	3.996	1.379	5.109	5.108	505	3.737	3.736	73	939	939	7	213	213

per numero di addetti

T A L E

CON ADDETTI

CON ADDETTI																	TOTALE					N classi- fica- zione	
51-100			101-250			251-500			501-1000			1001-2000			oltre 2000			Imprese in totale			Artigiane		
Im- pre- se	Addetti		Im- pre- se	Addetti		Im- pre- se	Addetti		Im- pre- se	Addetti		Im- pre- se	Addetti		Im- pre- se	Addetti		Im- pre- se	Ad- detti				
	To- tale	in unità locali situa- te nella pro- vincia		To- tale	in unità locali situa- te nella pro- vincia		To- tale	in unità locali situa- te nella pro- vincia		To- tale	in unità locali situa- te nella pro- vincia		To- tale	in unità locali situa- te nella pro- vincia		To- tale	in unità locali situa- te nella pro- vincia			To- tale	in unità locali situa- te nella pro- vincia		
—	—	—	—	—	—	—	—	—	—	—	—	—	—	—	—	25	75	75	22	40	3.20		
—	—	—	—	—	—	—	—	—	—	—	—	—	—	—	—	—	—	—	—	—	3.21		
3	236	235	—	—	—	—	—	—	—	—	—	—	—	—	—	29	515	514	17	82	3.22		
—	—	—	—	—	—	—	—	—	—	—	—	—	—	—	—	78	407	406	60	208	3.23		
—	—	—	—	—	—	—	—	—	—	—	—	—	—	—	—	69	122	122	67	118	3.24		
2	121	121	—	—	—	—	—	—	—	—	—	—	—	—	—	8	167	167	3	11	3.25		
—	—	—	—	—	—	—	—	—	—	—	—	—	—	—	—	14	97	97	10	26	3.26		
19	1.306	1.237	9	1.303	1.061	1	320	305	—	—	—	—	—	—	—	809	8.572	8.197	581	2.293	4		
19	1.306	1.237	9	1.303	1.061	—	—	—	—	—	—	—	—	—	—	750	7.865	7.505	543	2.101	4.01		
—	—	—	—	—	—	1	320	305	—	—	—	—	—	—	—	59	707	692	38	192	4.02		
1	90	90	1	137	121	—	—	—	—	—	—	—	—	—	—	108	533	512	—	—	5		
1	90	90	—	—	—	—	—	—	—	—	—	—	—	—	—	25	172	172	—	—	5.01		
—	—	—	—	—	—	—	—	—	—	—	—	—	—	—	—	3	17	17	—	—	5.02		
—	—	—	1	137	121	—	—	—	—	—	—	—	—	—	—	80	344	323	—	—	5.03		
2	116	109	2	241	228	—	—	—	—	—	—	—	—	—	—	11.051	21.691	21.636	—	—	6		
2	116	109	2	241	228	—	—	—	—	—	—	—	—	—	—	1.103	3.391	3.355	—	—	6.01		
—	—	—	—	—	—	—	—	—	—	—	—	—	—	—	—	547	1.244	1.244	—	—	6.01 A		
—	—	—	—	—	—	—	—	—	—	—	—	—	—	—	—	355	1.063	1.057	—	—	6.01 B		
2	116	109	2	241	228	—	—	—	—	—	—	—	—	—	—	201	1.084	1.054	—	—	6.01 C		
—	—	—	—	—	—	—	—	—	—	—	—	—	—	—	—	3.347	6.426	6.426	—	—	6.02		
—	—	—	—	—	—	—	—	—	—	—	—	—	—	—	—	1.390	2.513	2.504	—	—	6.03		
—	—	—	—	—	—	—	—	—	—	—	—	—	—	—	—	1.025	2.106	2.106	—	—	6.04		
—	—	—	—	—	—	—	—	—	—	—	—	—	—	—	—	510	941	941	—	—	6.05		
—	—	—	—	—	—	—	—	—	—	—	—	—	—	—	—	1.692	2.230	2.230	—	—	6.06		
—	—	—	—	—	—	—	—	—	—	—	—	—	—	—	—	1.674	3.532	3.532	—	—	6.07		
—	—	—	—	—	—	—	—	—	—	—	—	—	—	—	—	310	552	542	—	—	6.08		
—	—	—	2	259	187	—	—	—	2	1.326	1.100	—	—	—	—	581	2.841	2.537	496	811	7		
—	—	—	—	—	—	—	—	—	—	—	—	—	—	—	—	—	—	—	—	—	7.01		
—	—	—	—	—	—	—	—	—	1	502	456	—	—	—	—	361	1.240	1.188	323	527	7.02		
—	—	—	—	—	—	—	—	—	—	—	—	—	—	—	—	117	242	242	104	159	7.03		
—	—	—	—	—	—	—	—	—	—	—	—	—	—	—	—	—	—	—	—	—	7.04		
—	—	—	—	—	—	—	—	—	—	—	—	—	—	—	—	—	—	—	—	—	7.05		
—	—	—	—	—	—	—	—	—	—	—	—	—	—	—	—	—	—	—	—	—	7.06		
—	—	—	2	259	187	—	—	—	1	824	644	—	—	—	—	102	1.358	1.106	69	125	7.07		
—	—	—	—	—	—	—	—	—	—	—	—	—	—	—	—	1	1	1	—	—	7.08		
—	—	—	4	646	568	—	—	—	—	—	—	—	—	—	—	135	980	900	—	—	8		
—	—	—	3	489	489	—	—	—	—	—	—	—	—	—	—	8	514	512	—	—	8.01		
—	—	—	—	—	—	—	—	—	—	—	—	—	—	—	—	102	254	254	—	—	8.02		
—	—	—	1	157	79	—	—	—	—	—	—	—	—	—	—	25	212	134	—	—	8.03		
—	—	—	—	—	—	—	—	—	—	—	—	—	—	—	—	1.240	1.994	1.991	957	1.387	9		
—	—	—	—	—	—	—	—	—	—	—	—	—	—	—	—	1.009	1.510	1.510	957	1.387	9.01		
—	—	—	—	—	—	—	—	—	—	—	—	—	—	—	—	82	229	226	—	—	9.02		
—	—	—	—	—	—	—	—	—	—	—	—	—	—	—	—	131	224	224	—	—	9.03		
—	—	—	—	—	—	—	—	—	—	—	—	—	—	—	—	131	224	224	—	—	9.03 A		
—	—	—	—	—	—	—	—	—	—	—	—	—	—	—	—	15	27	27	—	—	9.04		
—	—	—	—	—	—	—	—	—	—	—	—	—	—	—	—	3	4	4	—	—	9.08		
146	10.437	10.242	88	13.414	12.905	35	12.500	12.468	9	6.007	5.708	8	10.462	10.453	2	4.863	4.498	20.731	114.348	112.819	7.688	17.474	
1	55	55	—	—	—	—	—	—	—	—	—	—	—	—	—	7.688	17.474	—	—	—	—		

N classi- fica- zione	RAMI, CLASSI E SOTTOCLASSI DI ATTIVITÀ ECONOMICA	I M P R E S E																
		1		2			3-5			6-10			11-20			21-50		
		Im- prese	Ad- detti	Im- prese	Addetti		Im- prese	Addetti		Im- prese	Addetti		Im- prese	Addetti		Im- prese	Addetti	
					To- tale	in unità locali situa- te nella pro- vincia		To- tale	in unità locali situa- te nella pro- vincia		To- tale	in unità locali situa- te nella pro- vincia		To- tale	in unità locali situa- te nella pro- vincia		To- tale	in unità locali situa- te nella pro- vincia
3.20	Industrie della gomma elastica	11	11	9	18	18	—	—	—	—	—	—	—	—	—	—	—	
3.21	Prod. della cellulosa per tessuti, delle fibre tessili artificiali e sintetiche . . .	—	—	—	—	—	—	—	—	—	—	—	—	—	—	—	—	
3.22	Industrie della carta e della cartotecnica	4	4	1	2	2	8	29	29	1	8	8	2	30	30	2	64	64
3.23	Industrie poligrafiche ed editoriali . . .	19	19	8	16	15	15	59	59	9	66	66	1	11	11	—	—	—
3.24	Industrie foto-fono-cinematografiche . .	39	39	17	34	34	9	34	34	1	7	7	—	—	—	—	—	—
3.25	Prod. oggetti in materie plastiche . . .	1	1	—	—	—	2	9	9	—	—	—	1	15	15	—	—	—
3.26	Industrie manifatturiere varie	5	5	1	2	2	2	8	8	1	9	9	—	—	—	1	29	29
4	Costruzioni e install. di impianti . . .	118	118	109	218	218	203	776	776	91	684	684	63	937	919	38	1.121	1.101
4.01	Costruzioni	110	110	102	204	204	187	716	716	84	635	635	58	867	849	37	1.099	1.079
4.02	Installazione impianti	8	8	7	14	14	16	60	60	7	49	49	5	70	70	1	22	22
5	Prod. e distrib. di energia elet- trica e gas, distribuzione di acqua	8	8	3	6	6	—	—	—	1	6	6	—	—	—	—	—	—
5.01	Prod. e distrib. di energia elettrica	6	6	1	2	2	—	—	—	—	—	—	—	—	—	—	—	—
5.02	Prod. e distribuzione di gas	—	—	—	—	—	—	—	—	—	—	—	—	—	—	—	—	—
5.03	Distribuzione di acqua	2	2	2	4	4	—	—	—	1	6	6	—	—	—	—	—	—
6	Commercio	5.077	5.077	3.786	7.572	7.572	1.220	4.149	4.149	134	921	910	19	260	260	3	88	84
6.01	Commercio all'ingrosso	447	447	250	500	500	143	506	506	43	297	291	7	103	103	—	—	—
6.01 A	Prodotti agricoli e alimentari	255	255	139	278	278	72	252	252	14	90	90	2	28	28	—	—	—
6.01 B	Materie prime e ausil. non alimentari	134	134	70	140	140	45	160	160	22	162	156	3	50	50	—	—	—
6.01 C	Prodotti industriali non alimentari	58	58	41	82	82	26	94	94	7	45	45	2	25	25	—	—	—
6.02	Comm. al minuto generi alimentari . . .	1.240	1.240	1.426	2.852	2.852	445	1.505	1.505	20	139	139	1	15	15	—	—	—
6.03	Comm. al minuto prodotti tessili e arti- coli di vestiario e abbigliamento. . .	741	741	389	778	778	125	423	423	10	69	64	5	61	61	1	24	20
6.04	Comm. al minuto prodotti meccanici. . .	506	506	289	578	578	114	393	393	23	157	157	3	41	41	1	24	24
6.05	Comm. al minuto generi diversi, alim. e non alimentari.	196	196	235	470	470	50	163	163	1	8	8	—	—	—	—	—	—
6.06	Commercio ambulante	1.223	1.223	410	820	820	59	187	187	—	—	—	—	—	—	—	—	—
6.07	Alberghi e pubblici esercizi	494	494	747	1.494	1.494	269	919	919	31	210	210	2	22	22	1	40	40
6.08	Attività ausiliarie del commercio. . . .	230	230	40	80	80	15	53	53	6	41	41	1	18	18	—	—	—
7	Trasporti e comunicazioni.	360	360	102	204	204	38	135	135	11	77	77	5	79	79	1	37	37
7.01	Trasporti ferrov. e tramv. extraurbani .	—	—	—	—	—	—	—	—	—	—	—	—	—	—	—	—	—
7.02	Trasporti extraurbani su strada	221	221	69	138	138	27	96	96	5	35	35	2	31	31	1	37	37
7.03	Trasporti urbani	86	86	15	30	30	3	11	11	1	10	10	1	20	20	—	—	—
7.04	Trasporti lacuali e fluviali.	—	—	—	—	—	—	—	—	—	—	—	—	—	—	—	—	—
7.05	Trasporti marittimi	—	—	—	—	—	—	—	—	—	—	—	—	—	—	—	—	—
7.06	Trasporti aerei.	—	—	—	—	—	—	—	—	—	—	—	—	—	—	—	—	—
7.07	Attività ausiliarie dei trasporti	52	52	18	36	36	8	28	28	5	32	32	2	28	28	—	—	—
7.08	Comunicazioni	1	1	—	—	—	—	—	—	—	—	—	—	—	—	—	—	—
8	Credito, assicuraz. e gestioni finanz.	48	48	30	60	60	19	68	68	6	41	41	1	13	11	—	—	—
8.01	Credito	—	—	—	—	—	1	3	3	—	—	—	1	13	11	—	—	—
8.02	Assicurazione	44	44	24	48	48	13	50	50	6	41	41	—	—	—	—	—	—
8.03	Gestioni finanziarie.	4	4	6	12	12	5	15	15	—	—	—	—	—	—	—	—	—
9	Servizi e attività sociali varie	811	811	252	504	504	84	295	292	12	83	83	2	22	22	—	—	—
9.01	Servizi per l'igiene e la pulizia	720	720	186	372	372	53	184	184	11	76	76	—	—	—	—	—	—
9.02	Servizi dello spettacolo	13	13	23	46	46	17	61	58	—	—	—	1	11	11	—	—	—
9.03	Servizi sanitari	73	73	33	66	66	13	47	47	1	7	7	1	11	11	—	—	—
9.03 A	Servizi sanitari privati	73	73	33	66	66	13	47	47	1	7	7	1	11	11	—	—	—
9.04	Servizi privati per l'istruzione e la for- mazione professionale.	3	3	10	20	20	1	3	3	—	—	—	—	—	—	—	—	—
9.08	Servizi vari, non altrove classificati . .	2	2	—	—	—	—	—	—	—	—	—	—	—	—	—	—	—
	TOTALE	9.419	9.419	5.397	10.794	10.793	2.403	8.480	8.476	555	4.064	4.052	203	2.953	2.933	105	3.242	3.216

per numero di addetti

INDIVIDUALI

CON ADDETTI

CON ADDETTI																		TOTALE			N classi- fica- zione
51-100			101-250			251-500			501-1000			1001-2000			oltre 2000			Addetti			
Im- prese	Addetti		Im- prese	Addetti		Im- prese	Addetti		Im- prese	Addetti		Im- prese	Addetti		Im- prese	Addetti		Im- prese	Addetti		
	To- tale	in unità locali situa- te nella pro- vincia		To- tale	in unità locali situa- te nella pro- vincia		To- tale	in unità locali situa- te nella pro- vincia		To- tale	in unità locali situa- te nella pro- vincia		To- tale	in unità locali situa- te nella pro- vincia		To- tale	in unità locali situa- te nella pro- vincia		To- tale	in unità locali situa- te nella pro- vincia	
—	—	—	—	—	—	—	—	—	—	—	—	—	—	—	—	—	—	20	29	29	3.20
—	—	—	—	—	—	—	—	—	—	—	—	—	—	—	—	—	—	—	—	—	3.21
1	62	62	—	—	—	—	—	—	—	—	—	—	—	—	—	—	—	19	199	199	3.22
—	—	—	—	—	—	—	—	—	—	—	—	—	—	—	—	—	—	52	171	170	3.23
—	—	—	—	—	—	—	—	—	—	—	—	—	—	—	—	—	—	66	114	114	3.24
—	—	—	—	—	—	—	—	—	—	—	—	—	—	—	—	—	—	4	25	25	3.25
—	—	—	—	—	—	—	—	—	—	—	—	—	—	—	—	—	—	10	53	53	3.26
8	514	445	—	—	—	—	—	—	—	—	—	—	—	—	—	—	630	4.368	4.261	4	
8	514	445	—	—	—	—	—	—	—	—	—	—	—	—	—	—	586	4.145	4.038	4.01	
—	—	—	—	—	—	—	—	—	—	—	—	—	—	—	—	—	44	223	223	4.02	
—	—	—	—	—	—	—	—	—	—	—	—	—	—	—	—	—	12	20	20	5	
—	—	—	—	—	—	—	—	—	—	—	—	—	—	—	—	—	7	8	8	5.01	
—	—	—	—	—	—	—	—	—	—	—	—	—	—	—	—	—	—	—	—	—	5.02
—	—	—	—	—	—	—	—	—	—	—	—	—	—	—	—	—	5	12	12	5.03	
—	—	—	—	—	—	—	—	—	—	—	—	—	—	—	—	—	10.239	18.067	18.052	6	
—	—	—	—	—	—	—	—	—	—	—	—	—	—	—	—	—	890	1.853	1.847	6.01	
—	—	—	—	—	—	—	—	—	—	—	—	—	—	—	—	—	482	903	903	6.01 A	
—	—	—	—	—	—	—	—	—	—	—	—	—	—	—	—	—	274	646	640	6.01 B	
—	—	—	—	—	—	—	—	—	—	—	—	—	—	—	—	—	134	304	304	6.01 C	
—	—	—	—	—	—	—	—	—	—	—	—	—	—	—	—	—	3.132	5.751	5.751	6.02	
—	—	—	—	—	—	—	—	—	—	—	—	—	—	—	—	—	1.271	2.096	2.087	6.03	
—	—	—	—	—	—	—	—	—	—	—	—	—	—	—	—	—	936	1.699	1.699	6.04	
—	—	—	—	—	—	—	—	—	—	—	—	—	—	—	—	—	482	837	837	6.05	
—	—	—	—	—	—	—	—	—	—	—	—	—	—	—	—	—	1.692	2.230	2.230	6.06	
—	—	—	—	—	—	—	—	—	—	—	—	—	—	—	—	—	1.544	3.179	3.179	6.07	
—	—	—	—	—	—	—	—	—	—	—	—	—	—	—	—	—	292	422	422	6.08	
—	—	—	1	135	63	—	—	—	—	—	—	—	—	—	—	—	518	1.027	955	7	
—	—	—	—	—	—	—	—	—	—	—	—	—	—	—	—	—	—	—	—	—	7.01
—	—	—	—	—	—	—	—	—	—	—	—	—	—	—	—	—	325	558	558	7.02	
—	—	—	—	—	—	—	—	—	—	—	—	—	—	—	—	—	106	157	157	7.03	
—	—	—	—	—	—	—	—	—	—	—	—	—	—	—	—	—	—	—	—	—	7.04
—	—	—	—	—	—	—	—	—	—	—	—	—	—	—	—	—	—	—	—	—	7.05
—	—	—	—	—	—	—	—	—	—	—	—	—	—	—	—	—	—	—	—	—	7.06
—	—	—	1	135	63	—	—	—	—	—	—	—	—	—	—	—	86	311	239	7.07	
—	—	—	—	—	—	—	—	—	—	—	—	—	—	—	—	—	1	1	1	7.08	
—	—	—	1	157	79	—	—	—	—	—	—	—	—	—	—	—	105	387	307	8	
—	—	—	—	—	—	—	—	—	—	—	—	—	—	—	—	—	2	16	14	8.01	
—	—	—	—	—	—	—	—	—	—	—	—	—	—	—	—	—	87	183	183	8.02	
—	—	—	1	157	79	—	—	—	—	—	—	—	—	—	—	—	16	188	110	8.03	
—	—	—	—	—	—	—	—	—	—	—	—	—	—	—	—	—	1.161	1.715	1.712	9	
—	—	—	—	—	—	—	—	—	—	—	—	—	—	—	—	—	970	1.352	1.352	9.01	
—	—	—	—	—	—	—	—	—	—	—	—	—	—	—	—	—	54	131	128	9.02	
—	—	—	—	—	—	—	—	—	—	—	—	—	—	—	—	—	121	204	204	9.03	
—	—	—	—	—	—	—	—	—	—	—	—	—	—	—	—	—	127	204	204	9.03 A	
—	—	—	—	—	—	—	—	—	—	—	—	—	—	—	—	—	14	26	26	9.04	
—	—	—	—	—	—	—	—	—	—	—	—	—	—	—	—	—	2	2	2	9.08	
21	1.420	1.351	8	1.206	1.054	1	256	256	—	—	—	—	—	—	—	—	18.112	41.834	41.550		

I M P R E S E

N classi- fica- zione	RAMI, CLASSI E SOTTOCLASSI DI ATTIVITÀ ECONOMICA	I M P R E S E																
		1		2			3-5			6-10			11-20			21-50		
		Im- prese	Ad- detti	Im- prese	Addetti		Im- prese	Addetti		Im- prese	Addetti		Im- prese	Addetti		Im- prese	Addetti	
					To- tale	in unità locali situa- te nella pro- vincia		To- tale	in unità locali situa- te nella pro- vincia		To- tale	in unità locali situa- te nella pro- vincia		To- tale	in unità locali situa- te nella pro- vincia		To- tale	in unità locali situa- te nella pro- vincia
3.20	Industrie della gomma elastica	—	—	—	—	—	3	11	11	1	6	6	—	—	—	1	29	29
3.21	Prod. della cellulosa per tessuti, delle fibre tessili artificiali e sintetiche . .	—	—	—	—	—	—	—	—	—	—	—	—	—	—	—	—	—
3.22	Industrie della carta e della cartotecnica	—	—	—	—	—	1	5	5	1	10	10	3	46	46	3	81	81
3.23	Industrie poligrafiche ed editoriali . . .	—	—	3	6	6	7	26	26	8	62	62	6	89	89	2	53	53
3.24	Industrie foto-fono-cinematografiche . .	—	—	2	4	4	1	4	4	—	—	—	—	—	—	—	—	—
3.25	Prod. oggetti in materie plastiche . . .	—	—	—	—	—	—	—	—	1	6	6	1	15	15	—	—	—
3.26	Industrie manifatturiere varie	—	—	1	2	2	1	5	5	1	9	9	—	—	—	1	28	28
4	Costruzioni e install. di impianti . . .	1	1	23	46	46	46	193	193	32	249	249	25	349	349	31	951	940
4.01	Costruzioni	1	1	20	40	40	44	184	184	30	236	236	21	291	291	28	873	862
4.02	Installazione impianti	—	—	3	6	6	2	9	9	2	13	13	4	58	58	3	78	78
5	Prod. e distrib. di energia elet- trica e gas, distribuzione di acqua	29	29	34	68	68	21	79	79	5	39	39	5	71	66	—	—	—
5.01	Prod. e distrib. di energia elettrica	4	4	7	14	14	1	3	3	3	25	25	2	28	28	—	—	—
5.02	Prod. e distribuzione di gas	—	—	1	2	2	1	3	3	—	—	—	1	12	12	—	—	—
5.03	Distribuzione di acqua	25	25	26	52	52	19	73	73	2	14	14	2	31	26	—	—	—
6	Commercio	131	131	267	534	534	280	1.014	1.014	78	575	575	36	512	512	16	501	481
6.01	Commercio all'ingrosso	12	12	40	80	80	101	367	367	31	230	230	18	270	270	7	222	212
6.01 A	Prodotti agricoli e alimentari	2	2	17	34	34	30	108	108	8	63	63	6	78	78	2	56	56
6.01 B	Materie prime e ausil. non alimentari	8	8	15	30	30	39	147	147	11	74	74	7	118	118	1	40	40
6.01 C	Prodotti industriali non alimentari . .	2	2	8	16	16	32	112	112	12	93	93	5	74	74	4	126	116
6.02	Comm. al minuto generi alimentari . . .	24	24	93	186	186	82	291	291	11	79	79	3	43	43	2	52	52
6.03	Comm. al minuto prodotti tessili e arti- coli di vestiario e abbigliamento . . .	12	12	51	102	102	40	144	144	9	62	62	7	97	97	—	—	—
6.04	Comm. al minuto prodotti meccanici . .	12	12	27	54	54	27	98	98	17	124	124	4	52	52	2	67	67
6.05	Comm. al minuto generi diversi, alim. e non alimentari	3	3	14	28	28	8	30	30	2	12	12	—	—	—	1	31	31
6.06	Commercio ambulante	—	—	—	—	—	—	—	—	—	—	—	—	—	—	—	—	—
6.07	Alberghi e pubblici esercizi	64	64	37	74	74	16	61	61	7	60	60	4	50	50	2	44	44
6.08	Attività ausiliarie del commercio . . .	4	4	5	10	10	6	23	23	1	8	8	—	—	—	2	85	75
7	Trasporti e comunicazioni	2	2	21	42	42	17	62	62	11	84	84	6	80	80	3	94	88
7.01	Trasporti ferrov. e tramv. extraurbani .	—	—	—	—	—	—	—	—	—	—	—	—	—	—	—	—	—
7.02	Trasporti extraurbani su strada	2	2	16	32	32	9	30	30	5	38	38	2	31	31	1	47	41
7.03	Trasporti urbani	—	—	4	8	8	2	8	8	3	22	22	—	—	—	2	47	47
7.04	Trasporti lacuali e fluviali	—	—	—	—	—	—	—	—	—	—	—	—	—	—	—	—	—
7.05	Trasporti marittimi	—	—	—	—	—	—	—	—	—	—	—	—	—	—	—	—	—
7.06	Trasporti aerei	—	—	—	—	—	—	—	—	—	—	—	—	—	—	—	—	—
7.07	Attività ausiliarie dei trasporti	—	—	1	2	2	6	24	24	3	24	24	4	49	49	—	—	—
7.08	Comunicazioni	—	—	—	—	—	—	—	—	—	—	—	—	—	—	—	—	—
8	Credito, assicuraz. e gestioni finanz.	2	2	7	14	14	13	46	46	4	29	29	1	13	13	—	—	—
8.01	Credito	1	1	—	—	—	2	8	8	—	—	—	—	—	—	—	—	—
8.02	Assicurazione	—	—	4	8	8	6	21	21	4	29	29	1	13	13	—	—	—
8.03	Gestioni finanziarie	1	1	3	6	6	5	17	17	—	—	—	—	—	—	—	—	—
9	Servizi e attività sociali varie	12	12	26	52	52	34	134	134	6	43	43	—	—	—	1	38	38
9.01	Servizi per l'igiene e la pulizia	3	3	16	32	32	15	59	59	4	26	26	—	—	—	1	38	38
9.02	Servizi dello spettacolo	5	5	5	10	10	16	66	66	2	17	17	—	—	—	—	—	—
9.03	Servizi sanitari	3	3	4	8	8	3	9	9	—	—	—	—	—	—	—	—	—
9.03 A	Servizi sanitari privati	3	3	4	8	8	3	9	9	—	—	—	—	—	—	—	—	—
9.04	Servizi privati per l'istruzione e la for- mazione professionale	1	1	—	—	—	—	—	—	—	—	—	—	—	—	—	—	—
9.08	Servizi vari, non altrove classificati . .	—	—	1	2	2	—	—	—	—	—	—	—	—	—	—	—	—
	TOTALE	193	193	635	1.270	1.269	705	2.648	2.648	357	2.738	2.737	237	3.492	3.479	234	7.372	7.330

per numero di addetti

ED ENTI

CON ADDETTI

CON ADDETTI															TOTALE			N classi- fica- zione			
51-100			101-250			251-500			501-1000			1001-2000			oltre 2000				Im- prese	Addetti	
Im- prese	Addetti		Im- prese	Addetti		Im- prese	Addetti		Im- prese	Addetti		Im- prese	Addetti		Im- prese	Addetti				Im- prese	To- tale
	To- tale	in unità locali situa- te nella pro- vincia		To- tale	in unità locali situa- te nella pro- vincia		To- tale	in unità locali situa- te nella pro- vincia		To- tale	in unità locali situa- te nella pro- vincia		To- tale	in unità locali situa- te nella pro- vincia		To- tale	in unità locali situa- te nella pro- vincia	To- tale	in unità locali situa- te nella pro- vincia		
—	—	—	—	—	—	—	—	—	—	—	—	—	—	—	—	—	—	5	46	46	3.20
—	—	—	—	—	—	—	—	—	—	—	—	—	—	—	—	—	—	—	—	—	3.21
2	174	173	—	—	—	—	—	—	—	—	—	—	—	—	—	—	10	316	315	3.22	
—	—	—	—	—	—	—	—	—	—	—	—	—	—	—	—	—	26	236	236	3.23	
—	—	—	—	—	—	—	—	—	—	—	—	—	—	—	—	—	3	8	8	3.24	
2	121	121	—	—	—	—	—	—	—	—	—	—	—	—	—	—	4	142	142	3.25	
—	—	—	—	—	—	—	—	—	—	—	—	—	—	—	—	—	4	44	44	3.26	
11	792	792	9	1.303	1.061	1	320	305	—	—	—	—	—	—	—	—	179	4.204	3.936	4	
11	792	792	9	1.303	1.061	—	—	—	—	—	—	—	—	—	—	—	164	3.720	3.467	4.01	
—	—	—	—	—	—	1	320	305	—	—	—	—	—	—	—	—	15	484	469	4.02	
1	90	90	1	137	121	—	—	—	—	—	—	—	—	—	—	—	96	513	492	5	
1	90	90	—	—	—	—	—	—	—	—	—	—	—	—	—	—	18	164	164	5.01	
—	—	—	—	—	—	—	—	—	—	—	—	—	—	—	—	—	3	17	17	5.02	
—	—	—	1	137	121	—	—	—	—	—	—	—	—	—	—	—	75	332	311	5.03	
2	116	109	2	241	228	—	—	—	—	—	—	—	—	—	—	—	812	3.624	3.584	6	
2	116	109	2	241	228	—	—	—	—	—	—	—	—	—	—	—	213	1.538	1.508	6.01	
—	—	—	—	—	—	—	—	—	—	—	—	—	—	—	—	—	65	341	341	6.01 A	
—	—	—	—	—	—	—	—	—	—	—	—	—	—	—	—	—	81	417	417	6.01 B	
2	116	109	2	241	228	—	—	—	—	—	—	—	—	—	—	—	67	780	750	6.01 C	
—	—	—	—	—	—	—	—	—	—	—	—	—	—	—	—	—	215	675	675	6.02	
—	—	—	—	—	—	—	—	—	—	—	—	—	—	—	—	—	119	417	417	6.03	
—	—	—	—	—	—	—	—	—	—	—	—	—	—	—	—	—	89	407	407	6.04	
—	—	—	—	—	—	—	—	—	—	—	—	—	—	—	—	—	28	104	104	6.05	
—	—	—	—	—	—	—	—	—	—	—	—	—	—	—	—	—	—	—	—	6.06	
—	—	—	—	—	—	—	—	—	—	—	—	—	—	—	—	—	130	353	353	6.07	
—	—	—	—	—	—	—	—	—	—	—	—	—	—	—	—	—	18	130	120	6.08	
—	—	—	1	124	124	—	—	—	2	1.326	1.100	—	—	—	—	—	63	1.814	1.582	7	
—	—	—	—	—	—	—	—	—	—	—	—	—	—	—	—	—	—	—	—	7.01	
—	—	—	—	—	—	—	—	—	1	502	456	—	—	—	—	—	36	682	630	7.02	
—	—	—	—	—	—	—	—	—	—	—	—	—	—	—	—	—	11	85	85	7.03	
—	—	—	—	—	—	—	—	—	—	—	—	—	—	—	—	—	—	—	—	7.04	
—	—	—	—	—	—	—	—	—	—	—	—	—	—	—	—	—	—	—	—	7.05	
—	—	—	—	—	—	—	—	—	—	—	—	—	—	—	—	—	—	—	—	7.06	
—	—	—	1	124	124	—	—	—	1	824	644	—	—	—	—	—	16	1.047	867	7.07	
—	—	—	—	—	—	—	—	—	—	—	—	—	—	—	—	—	—	—	—	7.08	
—	—	—	3	489	489	—	—	—	—	—	—	—	—	—	—	—	30	593	593	8	
—	—	—	3	489	489	—	—	—	—	—	—	—	—	—	—	—	6	498	498	8.01	
—	—	—	—	—	—	—	—	—	—	—	—	—	—	—	—	—	15	71	71	8.02	
—	—	—	—	—	—	—	—	—	—	—	—	—	—	—	—	—	9	24	24	8.03	
—	—	—	—	—	—	—	—	—	—	—	—	—	—	—	—	—	79	279	279	9	
—	—	—	—	—	—	—	—	—	—	—	—	—	—	—	—	—	39	158	158	9.01	
—	—	—	—	—	—	—	—	—	—	—	—	—	—	—	—	—	28	98	98	9.02	
—	—	—	—	—	—	—	—	—	—	—	—	—	—	—	—	—	10	20	20	9.03	
—	—	—	—	—	—	—	—	—	—	—	—	—	—	—	—	—	10	20	20	9.03 A	
—	—	—	—	—	—	—	—	—	—	—	—	—	—	—	—	—	1	1	1	9.04	
—	—	—	—	—	—	—	—	—	—	—	—	—	—	—	—	—	1	2	2	9.08	
125	9.017	8.891	80	12.208	11.851	34	12.244	12.212	9	6.007	5.708	8	10.462	10.453	2	4.863	4.498	2.619	72.514	71.269	

TAV. 5 — Unità locali per tipo

N classi- fica- zione	RAMI, CLASSI E SOTTOCLASSI DI ATTIVITÀ ECONOMICA	UNITÀ LOCALI OPERATIVE				UNITÀ LOCALI AMMINISTRATIVE		T O T A L E	
		Totale		artigiane		Unità locali	Addetti	Unità locali	Addetti
		Unità locali	Addetti	Unità locali	Addetti				
1	AGRICOLTURA, FORESTE, CACCIA E PESCA	317	994	225	593	1	2	318	996
1.03	Foreste	72	196	65	153	—	—	72	196
1.04	Pesca	11	13	11	13	—	—	11	13
1.04 A	<i>Pesca in acque dolci</i>	11	13	11	13	—	—	11	13
1.04 B	<i>Pesca e allev. in acque marine.</i>	—	—	—	—	—	—	—	—
1.05	Attività connesse con l'agricoltura	234	785	149	427	1	2	235	787
1.05 A	<i>Attività trasform. annesse ad aziende agricole o svolte in sociale</i>	20	52	—	—	—	—	20	52
1.05 B	<i>Esercizio di macchine agricole</i>	161	530	149	427	—	—	161	530
1.05 C	<i>Enti economici per l'agricoltura.</i>	53	203	—	—	1	2	54	205
2	INDUSTRIE ESTRATTIVE	44	416	23	68	1	2	45	418
2.01	Estraz. di carboni fossili e di torba	—	—	—	—	—	—	—	—
2.02	Estraz. di combustibili liquidi e gassosi	—	—	—	—	—	—	—	—
2.03	Estraz. di minerali metalliferi	—	—	—	—	—	—	—	—
2.04	Estraz. di altri minerali.	44	416	23	68	1	2	45	418
2.04 A	<i>Marmo, pietre e altri mater. da costruz.</i>	32	351	13	47	1	2	33	353
2.04 B	<i>Solfo, sale e altri miner. non metalliferi</i>	12	65	10	21	—	—	12	65
3	INDUSTRIE MANIFATTURIERE	6.671	86.762	5.499	12.482	10	82	6.681	86.844
3.01	Industrie alimentari e affini.	520	2.113	430	1.024	1	2	521	2.115
3.01 A	<i>Ind. molitoria e della pastificazione</i>	309	1.207	257	577	—	—	309	1.207
3.01 B	<i>Industria dolciaria</i>	31	151	23	67	—	—	31	151
3.01 C	<i>Industria conserviera</i>	48	235	36	99	1	2	49	237
3.01 D	<i>Industria casearia</i>	92	324	83	182	—	—	92	324
3.01 E	<i>Industria olearia</i>	—	—	—	—	—	—	—	—
3.01 F	<i>Industrie alimentari varie</i>	9	46	6	17	—	—	9	46
3.01 G	<i>Industrie bevande alcoliche.</i>	7	60	5	14	—	—	7	60
3.01 H	<i>Industrie bevande analcoliche.</i>	22	86	19	65	—	—	22	86
3.01 I	<i>Industria del freddo</i>	2	4	1	3	—	—	2	4
3.02	Industria del tabacco.	—	—	—	—	—	—	—	—
3.03	Ind. della seta, del cotone e della lavoraz. delle fibre tessili artif. e sintetiche	94	3.004	39	143	2	36	96	3.040
3.03 A	<i>Industria della seta</i>	8	420	1	2	1	34	9	454
3.03 B	<i>Industria del cotone</i>	79	2.475	37	139	1	2	80	2.477
3.03 C	<i>Lavoraz. fibre tessili artif. e sintetiche</i>	7	109	1	2	—	—	7	109
3.04	Industrie della lana	835	48.611	388	1.256	5	36	840	48.647
3.05	Ind. delle fibre dure e tessili varie.	405	6.842	291	752	—	—	405	6.842
3.05 A	<i>Canapa, lino, iuta e simili</i>	16	309	10	47	—	—	16	309
3.05 B	<i>Tessili varie non altrove classificate</i>	389	6.533	281	705	—	—	389	6.533
3.06	Ind. del vestiario e dell'abbigliamento	1.381	2.887	1.338	2.091	—	—	1.381	2.887
3.07	Industrie delle calzature	431	879	411	580	—	—	431	879
3.08	Ind. delle pelli e del cuoio	55	440	41	73	—	—	55	440
3.09	Ind. mobilio e arredam. in legno	169	536	159	448	—	—	169	536
3.10	Industrie del legno.	653	2.583	601	1.308	—	—	653	2.583
3.10 A	<i>Legno, sughero e affini</i>	610	2.511	559	1.238	—	—	610	2.511
3.10 B	<i>Veicoli e carpenteria navale</i>	43	72	42	70	—	—	43	72
3.11	Industrie metallurgiche	5	389	2	9	—	—	5	389
3.12	Costruz. di macchine non elettriche, di carpenteria metallica e simili	212	4.441	112	596	—	—	212	4.441
3.12 A	<i>Fonderie di 2ª fusione</i>	37	615	24	151	—	—	37	615
3.12 B	<i>Macchine motrici non elettriche.</i>	2	215	—	—	—	—	2	215
3.12 C	<i>Macch. utens. e utensileria per macch.</i>	5	113	4	16	—	—	5	113
3.12 D	<i>Macch. operatrici e per agricoltura</i>	91	2.320	38	195	—	—	91	2.320
3.12 E	<i>Carpent. metallica, forni e caldaie</i>	38	395	25	142	—	—	38	395
3.12 F	<i>Prod. meccan. non altrove classificati</i>	39	783	21	92	—	—	39	783
3.13	Costruz. di macchine e appar. elettrici	6	434	1	6	—	—	6	434
3.14	Meccanica di precis.; oreficeria, argenteria	39	443	27	99	—	—	39	443
3.15	Officine meccaniche	1.444	3.893	1.356	3.172	—	—	1.444	3.893
3.16	Ind. costruz. mezzi di trasporto	9	905	1	9	—	—	9	905
3.17	Ind. lavoraz. minerali non metalliferi	136	2.654	96	361	2	8	138	2.662
3.18	Industrie chimiche	37	706	20	68	—	—	37	706
3.19	Ind. derivati petrolio e carbone	1	5	—	—	—	—	1	5

Segue TAV. 5 — Unità locali per tipo

N classi- fica- zione	RAMI, CLASSI E SOTTOCLASSI DI ATTIVITÀ ECONOMICA	UNITÀ LOCALI OPERATIVE				UNITÀ LOCALI AMMINISTRATIVE		TOTALE	
		Totale		artigiane		Unità locali	Addetti	Unità locali	Addetti
		Unità locali	Addetti	Unità locali	Addetti				
3.20	Industrie della gomma elastica	25	75	22	40	—	—	25	75
3.21	Produtz. della cellulosa per tessuti, delle fibre tessili artificiali e sintetiche . .	1	2.362	—	—	—	—	1	2.362
3.22	Industrie della carta e della cartotecnica	32	1.767	17	81	—	—	32	1.767
3.23	Industrie poligrafiche ed editoriali . . .	81	405	62	213	—	—	81	405
3.24	Industrie foto-fono-cinematografiche . .	78	124	72	116	—	—	78	124
3.25	Produtz. oggetti in materie plastiche . .	8	167	3	11	—	—	8	167
3.26	Industrie manifatturiere varie	14	97	10	26	—	—	14	97
4	Costruzioni e install. di impianti	922	8.413	596	2.290	15	35	937	8.448
4.01	Costruzioni	848	7.551	558	2.098	15	35	863	7.586
4.02	Installazione impianti	74	862	38	192	—	—	74	862
5	Produtz. e distribuz. di energia elet- trica e gas, distribuzione di acqua	203	862	—	—	3	32	206	894
5.01	Produtz. e distribuz. di energia elettrica	59	463	—	—	1	2	60	465
5.02	Produtz. e distribuzione di gas	11	87	—	—	—	—	11	87
5.03	Distribuzione di acqua	133	312	—	—	2	30	135	342
6	COMMERCIO	11.518	22.313	—	—	7	27	11.525	22.340
6.01	Commercio all'ingrosso	1.195	3.634	—	—	3	12	1.198	3.646
6.01 A	Prodotti agricoli e alimentari	588	1.334	—	—	1	5	589	1.339
6.01 B	Materie prime e ausil. non alimentari	372	1.117	—	—	2	7	374	1.124
6.01 C	Prodotti industriali non alimentari . .	235	1.183	—	—	—	—	235	1.183
6.02	Comm. al minuto generi alimentari . . .	3.510	6.555	—	—	1	2	3.511	6.557
6.03	Comm. al minuto prodotti tessili e ar- ticolli di vestiario e abbigliamento . .	1.449	2.623	—	—	2	11	1.451	2.634
6.04	Comm. al minuto prodotti meccanici . .	1.090	2.180	—	—	1	2	1.091	2.182
6.05	Comm. al minuto generi diversi, alim. e non alimentari.	536	942	—	—	—	—	536	942
6.06	Commercio ambulante	1.692	2.230	—	—	—	—	1.692	2.230
6.07	Alberghi e pubblici esercizi	1.715	3.550	—	—	—	—	1.715	3.550
6.08	Attività ausiliarie del commercio. . . .	331	599	—	—	—	—	331	599
7	TRASPORTI E COMUNICAZIONI.	806	3.833	506	778	3	117	809	3.950
7.01	Trasporti ferrov. e tramv. extraurbani .	32	583	—	—	—	—	32	583
7.02	Trasporti extraurbani su strada	374	1.205	331	518	2	39	376	1.244
7.03	Trasporti urbani	121	217	106	137	—	—	121	217
7.04	Trasporti lacuali e fluviali.	—	—	—	—	—	—	—	—
7.05	Trasporti marittimi	—	—	—	—	—	—	—	—
7.06	Trasporti aerei.	—	—	—	—	—	—	—	—
7.07	Attività ausiliarie dei trasporti	120	693	69	123	—	—	120	693
7.08	Comunicazioni	159	1.135	—	—	1	78	160	1.213
8	CREDITO, ASSICURAZ. E GESTIONI FINANZ.	368	1.873	—	—	3	92	371	1.965
8.01	Credito	138	1.234	—	—	1	79	139	1.313
8.02	Assicurazione	112	330	—	—	—	—	112	330
8.03	Gestioni finanziarie.	118	309	—	—	2	13	120	322
9	SERVIZI E ATTIVITÀ SOCIALI VARIE	1.288	2.079	976	1.383	1	2	1.289	2.081
9.01	Servizi per l'igiene e la pulizia	1.044	1.581	976	1.383	—	—	1.044	1.581
9.02	Servizi dello spettacolo	88	233	—	—	1	2	89	235
9.03	Servizi sanitari	135	230	—	—	—	—	135	230
9.03 A	Servizi sanitari privati	135	230	—	—	—	—	135	230
9.04	Servizi privati per l'istruzione e la for- mazione professionale.	17	29	—	—	—	—	17	29
9.08	Servizi vari, non altrove classificati . .	4	6	—	—	—	—	4	6
	TOTALE	22.137	127.545	7.825	17.594	44	391	22.181	127.936

TAV. 6 — Unità locali

N classi- fica- zione	RAMI, CLASSI E SOTTOCLASSI DI ATTIVITÀ ECONOMICA	UNITÀ LOCALI											
		1		2		3-5		6-10		11-20		21-50	
		Unità locali	Ad- detti	Unità locali	Ad- detti	Unità locali	Ad- detti	Unità locali	Ad- detti	Unità locali	Ad- detti	Unità locali	Ad- detti
1	AGRICOLTURA, FORESTE, CACCIA E PESCA	130	130	77	154	70	251	31	233	7	89	2	86
1.03	Foreste	37	37	10	20	16	63	8	61	1	15	—	—
1.04	Pesca	9	9	2	4	—	—	—	—	—	—	—	—
1.04 A	<i>Pesca in acque dolci</i>	9	9	2	4	—	—	—	—	—	—	—	—
1.04 B	<i>Pesca e allev. in acque marine.</i>	—	—	—	—	—	—	—	—	—	—	—	—
1.05	Attività connesse con l'agricoltura	84	84	65	130	54	188	23	172	6	74	2	86
1.05 A	<i>Attività trasform. annesse ad aziende agricole o svolte in sociale</i>	5	5	8	16	4	12	3	19	—	—	—	—
1.05 B	<i>Esercizio di macchine agricole</i>	51	51	42	84	44	157	18	141	5	61	1	36
1.05 C	<i>Enti economici per l'agricoltura.</i>	28	28	15	30	6	19	2	12	1	13	1	50
2	INDUSTRIE ESTRATTIVE	5	5	14	28	9	33	4	30	8	109	3	103
2.01	Estraz. di carboni fossili e di torba	—	—	—	—	—	—	—	—	—	—	—	—
2.02	Estraz. di combustibili liquidi e gassosi	—	—	—	—	—	—	—	—	—	—	—	—
2.03	Estraz. di minerali metalliferi	—	—	—	—	—	—	—	—	—	—	—	—
2.04	Estraz. di altri minerali.	5	5	14	28	9	33	4	30	8	109	3	103
2.04 A	<i>Marmo, pietre e altri miner. da costruz.</i>	2	2	8	16	9	33	2	17	8	109	2	66
2.04 B	<i>Solfo, sale e altri miner. non metalliferi</i>	3	3	6	12	—	—	2	13	—	—	1	37
3	INDUSTRIE MANIFATTURIERE	2.977	2.977	1.315	2.630	1.076	3.963	503	3.829	274	4.026	253	8.004
3.01	Industrie alimentari e affini.	146	146	185	370	110	393	52	385	13	195	11	290
3.01 A	<i>Ind. molitoria e della pastificazione</i>	103	103	106	212	58	206	26	193	8	117	6	155
3.01 B	<i>Industria dolciaria</i>	7	7	7	14	6	22	9	69	1	18	1	21
3.01 C	<i>Industria conserviera</i>	9	9	16	32	16	57	4	30	2	23	1	27
3.01 D	<i>Industria casearia</i>	22	22	45	90	14	49	7	47	2	37	1	23
3.01 E	<i>Industria olearia</i>	—	—	—	—	—	—	—	—	—	—	—	—
3.01 F	<i>Industrie alimentari varie</i>	3	3	1	2	3	14	1	6	—	—	1	21
3.01 G	<i>Industrie bevande alcoliche.</i>	—	—	4	8	1	3	1	6	—	—	1	43
3.01 H	<i>Industrie bevande analcoliche.</i>	1	1	6	12	11	39	4	34	—	—	—	—
3.01 I	<i>Industria del freddo</i>	1	1	—	—	1	3	—	—	—	—	—	—
3.02	Industria del tabacco.	—	—	—	—	—	—	—	—	—	—	—	—
3.03	Ind. della seta, del cotone e della lavoraz. delle fibre tessili artif. e sintetiche	7	7	11	22	16	66	18	139	12	186	23	715
3.03 A	<i>Industria della seta</i>	—	—	1	2	—	—	4	33	—	—	3	85
3.03 B	<i>Industria del cotone.</i>	7	7	9	18	15	63	13	100	10	154	18	564
3.03 C	<i>Lavoraz. fibre tessili artif. e sintetiche</i>	—	—	1	2	1	3	1	6	2	32	2	66
3.04	Industrie della lana	88	88	144	288	156	588	101	786	70	1.062	103	3.370
3.05	Ind. delle fibre dure e tessili varie.	160	160	52	104	58	218	53	412	33	489	23	711
3.05 A	<i>Canapa, lino, iuta e simili</i>	1	1	1	2	5	17	5	39	1	14	—	—
3.05 B	<i>Tessili varie non altrove classificate</i>	159	159	51	102	53	201	48	373	32	475	23	711
3.06	Ind. del vestiario e dell'abbigliamento	1.052	1.052	224	448	68	237	15	124	11	164	6	187
3.07	Industrie delle calzature	357	357	40	80	13	44	14	108	4	65	—	—
3.08	Ind. delle pelli e del cuoio	28	28	12	24	4	14	3	26	4	51	2	71
3.09	Ind. mobilio e arredam. in legno	67	67	33	66	43	161	20	150	5	69	1	23
3.10	Industrie del legno.	288	288	163	326	136	488	36	262	17	235	8	255
3.10 A	<i>Legno, sughero e affini</i>	264	264	150	300	130	466	36	262	17	235	8	255
3.10 B	<i>Veicoli e carpenteria navale</i>	24	24	13	26	6	22	—	—	—	—	—	—
3.11	Industrie metallurgiche	—	—	—	—	2	9	—	—	—	—	1	22
3.12	Costruz. di macchine non elettriche, di carpenteria metallica e simili	9	9	16	32	50	197	43	325	41	603	35	1.071
3.12 A	<i>Fonderie di 2ª fusione</i>	2	2	6	12	2	6	15	122	7	105	3	109
3.12 B	<i>Macchine motrici non elettriche.</i>	—	—	—	—	—	—	—	—	—	—	—	—
3.12 C	<i>Macch. utens. e utensileria per macch.</i>	—	—	—	—	4	16	—	—	—	—	—	—
3.12 D	<i>Macch. operatrici e per agricoltura</i>	—	—	2	4	23	90	16	117	19	290	20	621
3.12 E	<i>Carpent. metallica, forni e caldaie</i>	3	3	4	8	11	46	5	36	8	114	7	188
3.12 F	<i>Prod. meccan. non altrove classificati</i>	4	4	4	8	10	39	7	50	7	94	5	153
3.13	Costruz. di macchine e appar. elettrici	—	—	—	—	—	—	1	6	—	—	2	50
3.14	Meccanica di precis.; oreficeria, argenteria	6	6	13	26	3	14	6	45	6	97	3	95
3.15	Officine meccaniche	651	651	348	696	320	1.161	92	688	24	337	7	237
3.16	Ind. costruz. mezzi di trasporto	—	—	—	—	1	3	1	9	1	12	4	137
3.17	Ind. lavoraz. minerali non metalliferi	27	27	20	40	33	125	20	147	19	257	10	338
3.18	Industrie chimiche	3	3	8	16	12	49	5	39	1	13	4	148
3.19	Ind. derivati petrolio e carbone	—	—	—	—	1	5	—	—	—	—	—	—

per numero di addetti

C O N A D D E T T I														UNITÀ LOCALI SENZA ADDETTI	TOTALE		N classi- fica- zione
51-100		101-250		251-500		501-1000		1001-2000		oltre 2000		Totale			Unità locali	Ad- detti	
Unità locali	Ad- detti	Unità locali	Ad- detti	Unità locali	Ad- detti	Unità locali	Ad- detti	Unità locali	Ad- detti	Unità locali	Ad- detti	Unità locali	Ad- detti				
1	53	—	—	—	—	—	—	—	—	—	—	318	996	—	318	996	1
—	—	—	—	—	—	—	—	—	—	—	—	72	196	—	72	196	1.03
—	—	—	—	—	—	—	—	—	—	—	—	11	13	—	11	13	1.04
—	—	—	—	—	—	—	—	—	—	—	—	11	13	—	11	13	1.04 A
—	—	—	—	—	—	—	—	—	—	—	—	—	—	—	—	—	1.04 B
1	53	—	—	—	—	—	—	—	—	—	—	235	787	—	235	787	1.05
—	—	—	—	—	—	—	—	—	—	—	—	20	52	—	20	52	1.05 A
—	—	—	—	—	—	—	—	—	—	—	—	161	530	—	161	530	1.05 B
I	53	—	—	—	—	—	—	—	—	—	—	54	205	—	54	205	1.05 C
2	110	—	—	—	—	—	—	—	—	—	—	45	418	—	45	418	2
—	—	—	—	—	—	—	—	—	—	—	—	—	—	—	—	—	2.01
—	—	—	—	—	—	—	—	—	—	—	—	—	—	—	—	—	2.02
—	—	—	—	—	—	—	—	—	—	—	—	—	—	—	—	—	2.03
2	110	—	—	—	—	—	—	—	—	—	—	45	418	—	45	418	2.04
2	110	—	—	—	—	—	—	—	—	—	—	33	353	—	33	353	2.04 A
—	—	—	—	—	—	—	—	—	—	—	—	12	65	—	12	65	2.04 B
131	9.337	85	12.850	46	16.484	9	6.030	11	14.352	1	2.362	6.681	86.844	—	6.681	86.844	3
3	196	1	140	—	—	—	—	—	—	—	—	521	2.115	—	521	2.115	3.01
I	81	1	140	—	—	—	—	—	—	—	—	309	1.207	—	309	1.207	3.01 A
—	—	—	—	—	—	—	—	—	—	—	—	31	151	—	31	151	3.01 B
I	59	—	—	—	—	—	—	—	—	—	—	49	237	—	49	237	3.01 C
I	56	—	—	—	—	—	—	—	—	—	—	92	324	—	92	324	3.01 D
—	—	—	—	—	—	—	—	—	—	—	—	—	—	—	—	—	3.01 E
—	—	—	—	—	—	—	—	—	—	—	—	9	46	—	9	46	3.01 F
—	—	—	—	—	—	—	—	—	—	—	—	7	60	—	7	60	3.01 G
—	—	—	—	—	—	—	—	—	—	—	—	22	86	—	22	86	3.01 H
—	—	—	—	—	—	—	—	—	—	—	—	2	4	—	2	4	3.01 I
—	—	—	—	—	—	—	—	—	—	—	—	—	—	—	—	—	3.02
2	149	5	886	1	334	1	536	—	—	—	—	96	3.040	—	96	3.040	3.03
—	—	—	—	1	334	—	—	—	—	—	—	9	454	—	9	454	3.03 A
2	149	5	886	—	—	1	536	—	—	—	—	80	2.477	—	80	2.477	3.03 B
—	—	—	—	—	—	—	—	—	—	—	—	7	109	—	7	109	3.03 C
78	5.635	49	7.518	37	13.605	5	3.392	9	12.315	—	—	840	48.647	—	840	48.647	3.04
14	1.018	6	1.090	4	1.223	2	1.417	—	—	—	—	405	6.842	—	405	6.842	3.05
3	236	—	—	—	—	—	—	—	—	—	—	16	309	—	16	309	3.05 A
11	782	6	1.090	4	1.223	2	1.417	—	—	—	—	389	6.533	—	389	6.533	3.05 B
3	198	1	121	1	356	—	—	—	—	—	—	1.381	2.887	—	1.381	2.887	3.06
3	225	—	—	—	—	—	—	—	—	—	—	431	879	—	431	879	3.07
—	—	2	226	—	—	—	—	—	—	—	—	55	440	—	55	440	3.08
—	—	—	—	—	—	—	—	—	—	—	—	169	536	—	169	536	3.09
2	180	2	244	1	305	—	—	—	—	—	—	653	2.583	—	653	2.583	3.10
2	180	2	244	I	305	—	—	—	—	—	—	610	2.511	—	610	2.511	3.10 A
—	—	—	—	—	—	—	—	—	—	—	—	43	72	—	43	72	3.10 B
1	66	—	—	1	292	—	—	—	—	—	—	5	389	—	5	389	3.11
9	604	8	1.231	1	369	—	—	—	—	—	—	212	4.441	—	212	4.441	3.12
I	61	1	198	—	—	—	—	—	—	—	—	37	615	—	37	615	3.12 A
I	66	1	149	—	—	—	—	—	—	—	—	2	215	—	2	215	3.12 B
I	97	—	—	—	—	—	—	—	—	—	—	5	113	—	5	113	3.12 C
6	380	4	449	1	369	—	—	—	—	—	—	91	2.320	—	91	2.320	3.12 D
—	—	—	—	—	—	—	—	—	—	—	—	38	395	—	38	395	3.12 E
—	—	2	435	—	—	—	—	—	—	—	—	39	783	—	39	783	3.12 F
1	63	2	315	—	—	—	—	—	—	—	—	6	434	—	6	434	3.13
1	52	1	108	—	—	—	—	—	—	—	—	39	443	—	39	443	3.14
2	123	—	—	—	—	—	—	—	—	—	—	1.444	3.893	—	1.444	3.893	3.15
1	59	—	—	—	—	1	685	—	—	—	—	9	905	—	9	905	3.16
5	338	3	365	—	—	—	—	1	1.025	—	—	138	2.662	—	138	2.662	3.17
1	75	3	363	—	—	—	—	—	—	—	—	37	706	—	37	706	3.18
—	—	—	—	—	—	—	—	—	—	—	—	1	5	—	1	5	3.19

N classi- fica- zione	RAMI, CLASSI E SOTTOCLASSI DI ATTIVITÀ ECONOMICA	UNITÀ LOCALI											
		1		2		3-5		6-10		11-20		21-50	
		Unità locali	Ad- detti	Unità locali	Ad- detti	Unità locali	Ad- detti	Unità locali	Ad- detti	Unità locali	Ad- detti	Unità locali	Ad- detti
3.20	Industrie della gomma elastica	11	11	9	18	3	11	1	6	—	—	1	29
3.21	Produs. della cellulosa per tessuti, delle fibre tessili artificiali e sintetiche . .	—	—	—	—	—	—	—	—	—	—	—	—
3.22	Industria della carta e della cartotecnica	4	4	1	2	9	33	2	18	5	75	5	145
3.23	Industrie poligrafiche ed editoriali . . .	21	21	11	22	24	93	17	130	6	86	2	53
3.24	Industrie foto-fono-cinematografiche . .	46	46	23	46	9	32	—	—	—	—	—	—
3.25	Produs. oggetti in materie plastiche . .	1	1	—	—	2	9	1	6	2	30	—	—
3.26	Industrie manifatturiere varie	5	5	2	4	3	13	2	18	—	—	2	57
4	COSTRUZIONI E INSTALL. DI IMPIANTI . .	137	137	143	286	295	1.137	160	1.220	111	1.616	66	1.939
4.01	Costruzioni	125	125	134	268	272	1.051	150	1.150	98	1.413	61	1.826
4.02	Installazione impianti	12	12	9	18	23	86	10	70	13	203	5	113
5	PRODUS. E DISTRIBUZ. DI ENERGIA ELET- TRICA E GAS, DISTRIBUZIONE DI ACQUA	75	75	62	124	41	155	13	96	6	84	6	183
5.01	Produs. e distribuz. di energia elettrica	16	16	19	38	10	38	5	32	3	42	4	122
5.02	Produs. e distribuzione di gas	1	1	1	2	5	17	1	10	2	24	1	33
5.03	Distribuzione di acqua	58	58	42	84	26	100	7	54	1	18	1	28
6	COMMERCIO	5.512	5.512	4.168	8.336	1.550	5.338	216	1.538	60	842	15	480
6.01	Commercio all'ingrosso	495	495	309	618	272	971	82	585	30	442	7	241
6.01 A	Prodotti agricoli e alimentari	279	279	168	336	107	381	25	169	8	111	2	63
6.01 B	Materie prime e ausil. non alimentari	147	147	89	178	94	338	31	225	12	196	1	40
6.01 C	Prodotti industriali non alimentari	69	69	52	104	71	252	26	191	10	135	4	138
6.02	Comm. al minuto generi alimentari . .	1.391	1.391	1.570	3.140	516	1.759	31	220	3	47	—	—
6.03	Comm. al minuto prodotti tessili e arti- coli di vestiario e abbigliamento. . .	785	785	448	896	187	645	20	142	10	131	1	35
6.04	Comm. al minuto prod. meccanici . . .	566	566	331	662	149	509	35	247	6	76	4	122
6.05	Comm. al minuto generi diversi, alim. e non alimentari.	223	223	251	502	60	204	2	13	—	—	—	—
6.06	Commercio ambulante	1.223	1.223	410	820	59	187	—	—	—	—	—	—
6.07	Alberghi e pubblici esercizi	587	587	801	1.602	282	973	37	265	6	80	2	43
6.08	Attività ausiliarie del commercio. . . .	242	242	48	96	25	90	9	66	5	66	1	39
7	TRASPORTI E COMUNICAZIONI.	398	398	174	348	139	502	52	384	21	298	11	363
7.01	Trasporti ferrov. e tramv. extraurbani .	1	1	4	8	15	61	5	43	2	28	1	40
7.02	Trasporti extraurbani su strada	225	225	85	170	40	136	11	82	7	104	6	201
7.03	Trasporti urbani	93	93	18	36	5	21	3	23	1	20	1	24
7.04	Trasporti lacuali e fluviali.	—	—	—	—	—	—	—	—	—	—	—	—
7.05	Trasporti marittimi	—	—	—	—	—	—	—	—	—	—	—	—
7.06	Trasporti aerei.	—	—	—	—	—	—	—	—	—	—	—	—
7.07	Attività ausiliarie dei trasporti	58	58	20	40	20	73	13	93	6	81	—	—
7.08	Comunicazioni	21	21	47	94	59	211	20	143	5	65	3	98
8	CREDITO, ASSICURAZ. E GESTIONI FINANZ.	137	137	80	160	95	353	25	178	18	277	10	382
8.01	Credito	30	30	30	60	42	162	10	72	13	200	8	311
8.02	Assicurazione	46	46	31	62	21	77	11	78	2	26	1	41
8.03	Gestioni finanziarie.	61	61	19	38	32	114	4	28	3	51	1	30
9	SERVIZI E ATTIVITÀ SOCIALI VARIE	860	860	286	572	126	455	12	80	2	22	1	38
9.01	Servizi per l'igiene e la pulizia	751	751	208	416	74	262	9	60	—	—	1	38
9.02	Servizi dello spettacolo	22	22	29	58	34	131	2	13	1	11	—	—
9.03	Servizi sanitari	79	79	37	74	17	59	1	7	1	11	—	—
9.03 A	Servizi sanitari privati	79	79	37	74	17	59	1	7	1	11	—	—
9.04	Servizi privati per l'istruzione e la for- mazione professionale.	6	6	10	20	1	3	—	—	—	—	—	—
9.08	Servizi vari, non altrove classificati . .	2	2	2	4	—	—	—	—	—	—	—	—
	TOTALE	10.231	10.231	6.319	12.638	3.401	12.187	1.016	7.588	507	7.363	367	11.578
	UNITÀ LOCALI OPERATIVE	10.224	10.224	6.305	12.610	3.389	12.141	1.011	7.553	507	7.363	363	11.460
	UNITÀ LOCALI AMMINISTRATIVE	7	7	14	28	12	46	5	35	—	—	4	118

per numero di addetti

C O N A D D E T T I														UNITÀ LOCALI SENZA ADDETTI	TOTALE		N classi- fica- zione
51-100		101-250		251-500		501-1000		1001-2000		oltre 2000		Totale			Unità locali	Ad- detti	
Unità locali	Ad- detti	Unità locali	Ad- detti	Unità locali	Ad- detti	Unità locali	Ad- detti	Unità locali	Ad- detti	Unità locali	Ad- detti	Unità locali	Ad- detti				
—	—	—	—	—	—	—	—	—	—	—	—	25	75	—	25	75	3.20
—	—	—	—	—	—	—	—	—	—	1	2.362	1	2.362	—	1	2.362	3.21
3	235	2	243	—	—	—	—	1	1.012	—	—	32	1.767	—	32	1.767	3.22
—	—	—	—	—	—	—	—	—	—	—	—	81	405	—	81	405	3.23
—	—	—	—	—	—	—	—	—	—	—	—	78	124	—	78	124	3.24
2	121	—	—	—	—	—	—	—	—	—	—	8	167	—	8	167	3.25
—	—	—	—	—	—	—	—	—	—	—	—	14	97	—	14	97	3.26
20	1.318	4	490	1	305	—	—	—	—	—	—	937	8.448	—	937	8.448	4
19	1.263	4	490	—	—	—	—	—	—	—	—	863	7.586	—	863	7.586	4.01
1	55	—	—	1	305	—	—	—	—	—	—	74	862	—	74	862	4.02
3	177	—	—	—	—	—	—	—	—	—	—	206	894	—	206	894	5
3	177	—	—	—	—	—	—	—	—	—	—	60	465	—	60	465	5.01
—	—	—	—	—	—	—	—	—	—	—	—	11	87	—	11	87	5.02
—	—	—	—	—	—	—	—	—	—	—	—	135	342	—	135	342	5.03
2	166	1	128	—	—	—	—	—	—	—	—	11.524	22.340	1	11.525	22.340	6
2	166	1	128	—	—	—	—	—	—	—	—	1.198	3.646	—	1.198	3.646	6.01
—	—	—	—	—	—	—	—	—	—	—	—	589	1.339	—	589	1.339	6.01 A
—	—	—	—	—	—	—	—	—	—	—	—	374	1.124	—	374	1.124	6.01 B
2	166	1	128	—	—	—	—	—	—	—	—	235	1.183	—	235	1.183	6.01 C
—	—	—	—	—	—	—	—	—	—	—	—	3.511	6.557	—	3.511	6.557	6.02
—	—	—	—	—	—	—	—	—	—	—	—	1.451	2.634	—	1.451	2.634	6.03
—	—	—	—	—	—	—	—	—	—	—	—	1.091	2.182	—	1.091	2.182	6.04
—	—	—	—	—	—	—	—	—	—	—	—	536	942	—	536	942	6.05
—	—	—	—	—	—	—	—	—	—	—	—	1.692	2.230	—	1.692	2.230	6.06
—	—	—	—	—	—	—	—	—	—	—	—	1.715	3.550	—	1.715	3.550	6.07
—	—	—	—	—	—	—	—	—	—	—	—	330	599	1	331	599	6.08
5	334	8	1.053	1	270	—	—	—	—	—	—	809	3.950	—	809	3.950	7
2	137	2	265	—	—	—	—	—	—	—	—	32	583	—	32	583	7.01
1	56	—	—	1	270	—	—	—	—	—	—	376	1.244	—	376	1.244	7.02
—	—	—	—	—	—	—	—	—	—	—	—	121	217	—	121	217	7.03
—	—	—	—	—	—	—	—	—	—	—	—	—	—	—	—	—	7.04
—	—	—	—	—	—	—	—	—	—	—	—	—	—	—	—	—	7.05
—	—	—	—	—	—	—	—	—	—	—	—	—	—	—	—	—	7.06
1	63	2	285	—	—	—	—	—	—	—	—	120	693	—	120	693	7.07
1	78	4	503	—	—	—	—	—	—	—	—	160	1.213	—	160	1.213	7.08
5	354	1	124	—	—	—	—	—	—	—	—	371	1.965	—	371	1.965	8
5	354	1	124	—	—	—	—	—	—	—	—	139	1.313	—	139	1.313	8.01
—	—	—	—	—	—	—	—	—	—	—	—	112	330	—	112	330	8.02
—	—	—	—	—	—	—	—	—	—	—	—	120	322	—	120	322	8.03
1	54	—	—	—	—	—	—	—	—	—	—	1.288	2.081	1	1.289	2.081	9
1	54	—	—	—	—	—	—	—	—	—	—	1.044	1.581	—	1.044	1.581	9.01
—	—	—	—	—	—	—	—	—	—	—	—	88	235	1	89	235	9.02
—	—	—	—	—	—	—	—	—	—	—	—	135	230	—	135	230	9.03
—	—	—	—	—	—	—	—	—	—	—	—	135	230	—	135	230	9.03 A
—	—	—	—	—	—	—	—	—	—	—	—	17	29	—	17	29	9.04
—	—	—	—	—	—	—	—	—	—	—	—	4	6	—	4	6	9.08
170	11.903	99	14.645	48	17.059	9	6.030	11	14.352	1	2.362	22.179	127.936	2	22.181	127.936	
168	11.746	99	14.645	48	17.059	9	6.030	11	14.352	1	2.362	22.135	127.545	2	22.137	127.545	
2	157	—	—	—	—	—	—	—	—	—	—	44	391	—	44	391	

TAV. 7 — Unità locali con e senza forza motrice

N classi- fica- zione	RAMI, CLASSI E SOTTOCLASSI DI ATTIVITÀ ECONOMICA	UNITÀ LOCALI CON FORZA MOTRICE						UNITÀ LOCALI SENZA FORZA MOTRICE				T O T A L E		
		Totale			artigiane			Totale		artigiane		Unità locali	Ad- detti	Potenza utiliz- zabile HP
		Unità locali	Ad- detti	Potenza utiliz- zabile HP	Unità locali	Ad- detti	Potenza utiliz- zabile HP	Unità locali	Ad- detti	Unità locali	Ad- detti			
1	AGRICOLTURA, FORESTE, CACCIA E PESCA	65	343	1.938	33	136	638	253	653	192	457	318	996	1.938
1.03	Foreste	12	28	102	12	28	102	60	168	53	125	72	196	102
1.04	Pesca	—	—	—	—	—	—	11	13	11	13	11	13	—
1.04 A	<i>Pesca in acque dolci</i>	—	—	—	—	—	—	11	13	11	13	11	13	—
1.04 B	<i>Pesca e allev. in acque marine.</i>	—	—	—	—	—	—	—	—	—	—	—	—	—
1.05	Attività connesse con l'agricoltura	53	315	1.836	21	108	536	182	472	128	319	235	787	1.836
1.05 A	<i>Attività trasform. annesse ad aziende agricole o svolte in sociale</i>	17	45	384	—	—	—	3	7	—	—	20	52	384
1.05 B	<i>Esercizio di macchine agricole</i>	29	186	900	21	108	536	132	344	128	319	161	530	900
1.05 C	<i>Enti economici per l'agricoltura.</i>	7	84	552	—	—	—	47	121	—	—	54	205	552
2	INDUSTRIE ESTRATTIVE	18	284	2.079	3	14	201	27	134	20	54	45	418	2.079
2.01	Estraz. di carboni fossili e di torba	—	—	—	—	—	—	—	—	—	—	—	—	—
2.02	Estraz. di combustibili liquidi e gassosi	—	—	—	—	—	—	—	—	—	—	—	—	—
2.03	Estraz. di minerali metalliferi	—	—	—	—	—	—	—	—	—	—	—	—	—
2.04	Estraz. di altri minerali	18	284	2.079	3	14	201	27	134	20	54	45	418	2.079
2.04 A	<i>Marmo, pietre e altri mater. da costruz.</i>	17	247	1.946	3	14	201	16	106	10	33	33	353	1.946
2.04 B	<i>Solfo, sale e altri miner. non metalliferi</i>	1	37	133	—	—	—	11	28	10	21	12	65	133
3	INDUSTRIE MANIFATTURIERE	3.822	81.823	306.469	2.799	8.361	26.368	2.859	5.021	2.700	4.121	6.681	86.844	306.469
3.01	Industrie alimentari e affini	458	1.995	11.608	379	936	4.731	63	120	51	88	521	2.115	11.608
3.01 A	<i>Ind. molitoria e della pastificazione</i>	268	1.134	8.781	223	521	3.652	41	73	34	56	309	1.207	8.781
3.01 B	<i>Industria dolciaria</i>	27	135	271	21	62	128	4	16	2	5	31	151	271
3.01 C	<i>Industria conserviera</i>	43	225	883	32	90	245	6	12	4	9	49	237	883
3.01 D	<i>Industria casearia</i>	83	309	729	74	167	329	9	15	9	15	92	324	729
3.01 E	<i>Industria olearia</i>	—	—	—	—	—	—	—	—	—	—	—	—	—
3.01 F	<i>Industrie alimentari varie</i>	8	45	356	5	16	110	1	1	1	1	9	46	356
3.01 G	<i>Industrie bevande alcoliche.</i>	6	58	311	4	12	59	1	2	1	2	7	60	311
3.01 H	<i>Industrie bevande analcoliche.</i>	22	86	204	19	65	135	—	—	—	—	22	86	204
3.01 I	<i>Industria del freddo</i>	1	3	73	1	3	73	1	1	—	—	2	4	73
3.02	Industria del tabacco	—	—	—	—	—	—	—	—	—	—	—	—	—
3.03	Ind. della seta, del cotone e della lavoraz. delle fibre tessili artif. e sintetiche	87	2.875	10.948	38	140	420	9	165	1	3	96	3.040	10.948
3.03 A	<i>Industria della seta</i>	5	377	844	1	2	3	4	77	—	—	9	454	844
3.03 B	<i>Industria del cotone.</i>	78	2.451	9.948	36	136	401	2	26	1	3	80	2.477	9.948
3.03 C	<i>Lavoraz. fibre tessili artif. e sintetiche</i>	4	47	156	1	2	16	3	62	—	—	7	109	156
3.04	Industrie della lana	784	48.276	140.881	351	1.107	2.977	56	371	37	149	840	48.647	140.881
3.05	Ind. delle fibre dure e tessili varie	222	6.368	15.970	124	470	1.691	183	474	167	282	405	6.842	15.970
3.05 A	<i>Canapa, lino, iuta e simili</i>	13	295	654	8	38	125	3	14	2	9	16	309	654
3.05 B	<i>Tessili varie non altrove classificate</i>	209	6.073	15.316	116	432	1.566	180	460	165	273	389	6.533	15.316
3.06	Ind. del vestiario e dell'abbigliamento	49	1.044	1.144	39	290	76	1.332	1.843	1.299	1.801	1.381	2.887	1.144
3.07	Industrie delle calzature	138	566	637	127	276	270	293	313	284	304	431	879	637
3.08	Ind. delle pelli e del cuoio	18	390	1.541	8	31	103	37	50	33	42	55	440	1.541
3.09	Ind. mobilio e arredam. in legno	117	453	1.585	109	367	1.322	52	83	50	81	169	536	1.585
3.10	Industrie del legno	520	2.366	11.534	472	1.124	5.377	133	217	129	184	653	2.583	11.534
3.10 A	<i>Legno, sughero e affini</i>	483	2.300	11.226	436	1.060	5.080	127	211	123	178	610	2.511	11.226
3.10 B	<i>Veicoli e carpenteria navale</i>	37	66	308	36	64	297	6	6	6	6	43	72	308
3.11	Industrie metallurgiche	5	389	1.973	2	9	16	—	—	—	—	5	389	1.973
3.12	Costruz. di macchine non elettriche, di carpenteria metallica e simili	205	4.405	13.449	106	568	1.514	7	36	6	28	212	4.441	13.449
3.12 A	<i>Fonderie di 2ª fusione</i>	36	609	2.177	23	145	276	1	6	1	6	37	615	2.177
3.12 B	<i>Macchine motrici non elettriche.</i>	2	215	883	—	—	—	—	—	—	—	2	215	883
3.12 C	<i>Macch. utens. e utensileria per macch.</i>	5	113	192	4	16	72	—	—	—	—	5	113	192
3.12 D	<i>Macch. operatrici e per agricoltura</i>	87	2.294	6.184	35	177	659	4	26	3	18	91	2.320	6.184
3.12 E	<i>Carpent. metallica, forni e caldaie</i>	37	392	639	24	139	231	1	3	1	3	38	395	639
3.12 F	<i>Prod. meccan. non altrove classificati</i>	38	782	3.374	20	91	276	1	1	1	1	39	783	3.374
3.13	Costruz. di macchine e appar. elettrici	6	434	780	1	6	7	—	—	—	—	6	434	780
3.14	Meccanica di precis.; orficeria, argenteria	27	406	674	15	62	96	12	37	12	37	39	443	674
3.15	Officine meccaniche	901	2.898	6.819	846	2.259	5.334	543	995	510	913	1.444	3.893	6.819
3.16	Ind. costruz. mezzi di trasporto	9	905	2.859	1	9	22	—	—	—	—	9	905	2.859
3.17	Ind. lavoraz. minerali non metalliferi	107	2.563	19.643	70	305	1.656	31	99	26	56	138	2.662	19.643
3.18	Industrie chimiche	33	668	6.079	17	61	158	4	38	3	7	37	706	6.079
3.19	Ind. derivati petrolio e carbone	1	5	81	—	—	—	—	—	—	—	1	5	81

Segue TAV. 7 — Unità locali con e senza forza motrice

N classi- fica- zione	RAMI, CLASSI E SOTTOCLASSI DI ATTIVITÀ ECONOMICA	UNITÀ LOCALI CON FORZA MOTRICE						UNITÀ LOCALI SENZA FORZA MOTRICE				T O T A L E		
		Totale			artigiane			Totale		artigiane		Unità locali	Ad- detti	Potenza utiliz- zabile HP
		Unità locali	Ad- detti	Potenza utiliz- zabile HP	Unità locali	Ad- detti	Potenza utiliz- zabile HP	Unità locali	Ad- detti	Unità locali	Ad- detti			
3.20	Industrie della gomma elastica	22	71	146	19	36	74	3	4	3	4	25	75	146
3.21	Produz. della cellulosa per tessili, delle fibre tessili artificiali e sintetiche . . .	1	2.362	28.180	—	—	—	—	—	—	—	1	2.362	28.180
3.22	Industrie della carta e della cartotecnica	29	1.762	28.576	14	76	104	3	5	3	5	32	1.767	28.576
3.23	Industrie poligrafiche ed editoriali . . .	65	368	603	52	202	358	16	37	10	11	81	405	603
3.24	Industrie foto-fono-cinematografiche . .	2	3	8	2	3	8	76	121	70	113	78	124	8
3.25	Produz. oggetti in materie plastiche . .	6	162	391	1	6	11	2	5	2	5	8	167	391
3.26	Industrie manifatturiere varie	10	89	360	6	18	43	4	8	4	8	14	97	360
4	COSTRUZIONI E INSTALL. DI IMPIANTI .	329	5.376	5.459	138	762	868	608	3.072	458	1.528	937	8.448	5.459
4.01	Costruzioni	318	4.935	5.260	134	731	794	545	2.651	424	1.367	863	7.586	5.260
4.02	Installazione impianti	11	441	199	4	31	74	63	421	34	161	74	862	199
5	PRODUZ. E DISTRIBUZ. DI ENERGIA ELET- TRICA E GAS, DISTRIBUZIONE DI ACQUA	76	578	8.902	—	—	—	130	316	—	—	206	894	8.902
5.01	Produz. e distribuz. di energia elettrica	48	438	6.277	—	—	—	12	27	—	—	60	465	6.277
5.02	Produz. e distribuzione di gas	6	74	1.016	—	—	—	5	13	—	—	11	87	1.016
5.03	Distribuzione di acqua	22	66	1.609	—	—	—	113	276	—	—	135	342	1.609
6	COMMERCIO	2.906	7.212	7.622	—	—	—	8.619	15.128	—	—	11.525	22.340	7.622
6.01	Commercio all'ingrosso	239	1.167	2.015	—	—	—	959	2.479	—	—	1.198	3.646	2.015
6.01.A	Prodotti agricoli e alimentari	120	447	743	—	—	—	469	892	—	—	589	1.339	743
6.01.B	Materie prime e ausil. non alimentari	101	420	1.089	—	—	—	273	704	—	—	374	1.124	1.089
6.01.C	Prodotti industriali non alimentari	18	300	183	—	—	—	217	883	—	—	235	1.183	183
6.02	Comm. al minuto generi alimentari . .	1.633	3.479	2.978	—	—	—	1.878	3.078	—	—	3.511	6.557	2.978
6.03	Comm. al minuto prodotti tessili e arti- coli di vestiario e abbigliamento. . .	32	101	120	—	—	—	1.419	2.533	—	—	1.451	2.634	120
6.04	Comm. al minuto prod. meccanici . . .	185	512	819	—	—	—	906	1.670	—	—	1.091	2.182	819
6.05	Comm. al minuto generi diversi, alim. e non alimentari.	172	328	222	—	—	—	364	614	—	—	536	942	222
6.06	Commercio ambulante	—	—	—	—	—	—	1.692	2.230	—	—	1.692	2.230	—
6.07	Alberghi e pubblici esercizi	635	1.521	1.269	—	—	—	1.080	2.029	—	—	1.715	3.550	1.269
6.08	Attività ausiliarie del commercio. . . .	10	104	199	—	—	—	321	495	—	—	331	599	199
7	TRASPORTI E COMUNICAZIONI.	77	1.886	2.088	31	99	362	732	2.064	475	679	809	3.950	2.088
7.01	Trasporti ferrov. e tramv. extraurbani .	8	431	76	—	—	—	24	152	—	—	32	583	76
7.02	Trasporti extraurbani su strada	25	535	561	13	38	127	351	709	318	480	376	1.244	561
7.03	Trasporti urbani	11	70	1.245	5	11	169	110	147	101	126	121	217	1.245
7.04	Trasporti lacuali e fluviali.	—	—	—	—	—	—	—	—	—	—	—	—	—
7.05	Trasporti marittimi	—	—	—	—	—	—	—	—	—	—	—	—	—
7.06	Trasporti aerei.	—	—	—	—	—	—	—	—	—	—	—	—	—
7.07	Attività ausiliarie dei trasporti	25	340	169	13	50	66	95	353	56	73	120	693	169
7.08	Comunicazioni	8	510	37	—	—	—	152	703	—	—	160	1.213	37
8	CREDITO, ASSICURAZ. E GESTIONI FINANZ.	10	367	64	—	—	—	361	1.598	—	—	371	1.965	64
8.01	Credito	10	367	64	—	—	—	129	946	—	—	139	1.313	64
8.02	Assicurazione	—	—	—	—	—	—	112	330	—	—	112	330	—
8.03	Gestioni finanziarie.	—	—	—	—	—	—	120	322	—	—	120	322	—
9	SERVIZI E ATTIVITÀ SOCIALI VARIE	274	574	715	190	344	415	1.015	1.507	786	1.039	1.289	2.081	715
9.01	Servizi per l'igiene e la pulizia	202	376	464	190	344	415	842	1.205	786	1.039	1.044	1.581	464
9.02	Servizi dello spettacolo	69	190	245	—	—	—	20	45	—	—	89	235	245
9.03	Servizi sanitari	2	6	4	—	—	—	133	224	—	—	135	230	4
9.03.1	Servizi sanitari privati	2	6	4	—	—	—	133	224	—	—	135	230	4
9.04	Servizi privati per l'istruzione e la for- mazione professionale.	1	2	2	—	—	—	16	27	—	—	17	29	2
9.08	Servizi vari, non altrove classificati . .	—	—	—	—	—	—	4	6	—	—	4	6	—
	TOTALE	7.577	98.443	335.336	3.194	9.716	28.852	14.604	29.493	4.631	7.878	22.181	127.936	335.336

TAV. 8 — Unità locali con forza motrice per tipo di motori

N classi- fica- zione	RAMI E CLASSI DI ATTIVITÀ ECONOMICA	TOTALE UNITÀ LOCALI CON FORZA MOTRICE	UNITÀ LOCALI CON								
			Motori primi			Generatori di energia elettrica			Motori elettrici		
			Unità locali	Motori primi	Potenza HP	Unità locali	Genera- tori di energia elettrica	Potenza kW	Unità locali	Motori elettrici	Potenza kW
1	AGRICOLTURA, FORESTE, CACCIA E PESCA	65	10	12	80	1	1	7	57	339	1.392,3
1.03	Foreste	12	8	10	71	1	1	7	5	10	29,6
1.04	Pesca	—	—	—	—	—	—	—	—	—	—
1.05	Attività connesse con l'agricoltura . . .	53	2	2	9	—	—	—	52	329	1.362,7
2	INDUSTRIE ESTRATTIVE	18	3	8	201	1	1	36	18	162	1.417,7
2.01	Estraz. di carboni fossili e di torba . .	—	—	—	—	—	—	—	—	—	—
2.02	Estraz. di combustibili liquidi e gassosi	—	—	—	—	—	—	—	—	—	—
2.03	Estraz. di minerali metalliferi	—	—	—	—	—	—	—	—	—	—
2.04	Estraz. di altri minerali	18	3	8	201	1	1	36	18	162	1.417,7
3	INDUSTRIE MANIFATTURIERE	3.822	219	442	71.880	80	148	47.543	3.764	75.009	219.279,6
3.01	Industrie alimentari e affini	458	77	119	1.859	7	7	247	420	2.401	7.395,1
3.02	Industria del tabacco	—	—	—	—	—	—	—	—	—	—
3.03	Seta, cotone e lav. fibre tess. artificiali	87	4	6	2.611	3	6	1.742	87	2.575	7.871,7
3.04	Industrie della lana	784	69	205	25.880	47	91	16.418	783	37.890	100.287,5
3.05	Industrie delle fibre dure e tessili varie	222	15	24	1.754	5	8	744	219	6.531	11.201,6
3.06	Ind. del vestiario e dell'abbigliamento .	49	1	1	60	1	1	44	49	891	844,8
3.07	Industrie delle calzature	138	—	—	—	—	—	—	138	463	466,3
3.08	Industrie delle pelli e del cuoio	18	3	4	108	1	1	19	18	424	1.072,0
3.09	Industria mobilio e arredam. in legno .	117	—	—	—	—	—	—	117	638	1.165,9
3.10	Industrie del legno	520	10	11	161	—	—	—	511	3.097	8.372,1
3.11	Industrie metallurgiche	5	1	1	30	—	—	—	5	263	1.428,0
3.12	Macch. non elettr., carpenteria metallica	205	7	9	363	2	2	58	203	4.504	9.682,6
3.13	Macchine e apparecchi elettrici	6	—	—	—	—	—	—	6	316	573,5
3.14	Mecc. di precisione ; oreficeria, argenteria	27	—	—	—	—	—	—	27	346	495,9
3.15	Officine meccaniche	901	14	18	215	5	5	123	897	3.707	4.888,7
3.16	Industrie costruz. mezzi di trasporto . .	9	1	2	250	1	2	182	9	621	2.100,0
3.17	Industrie lavoraz. minerali non metalliferi	107	10	18	551	2	2	110	106	2.125	14.147,9
3.18	Industrie chimiche	33	2	5	310	2	5	180	33	1.131	4.423,5
3.19	Industrie derivati petrolio e carbone . .	1	—	—	—	—	—	—	1	15	59,9
3.20	Industrie della gomma elastica	22	—	—	—	—	—	—	22	71	108,3
3.21	Prod. cellul. per tess., fibre tess. artific.	1	1	4	20.928	1	4	15.360	1	4.688	20.693,0
3.22	Industrie della carta e cartotecnica . . .	29	4	15	16.800	3	14	12.316	29	1.714	20.998,1
3.23	Industrie poligrafiche ed editoriali . . .	65	—	—	—	—	—	—	65	301	445,7
3.24	Industrie foto-fono-cinematografiche . .	2	—	—	—	—	—	—	2	3	6,2
3.25	Prod. oggetti in materie plastiche	6	—	—	—	—	—	—	6	157	287,5
3.26	Industrie manifatturiere varie	10	—	—	—	—	—	—	10	138	263,8
4	Costruzioni e install. di impianti	329	73	162	1.075	6	9	151	299	1.342	3.377,3
4.01	Costruzioni	318	70	153	954	5	7	115	289	1.275	3.284,0
4.02	Installazione impianti	11	3	9	121	1	2	36	10	67	93,3
5	ENERGIA ELETTRICA, GAS E ACQUA	76	35	58	36.481	33	59	25.089	54	395	3.670,6
5.01	Prod. e distribuz. di energia elettrica	48	32	55	36.130	32	60	24.905	26	269	1.814,5
5.02	Produzione e distribuzione di gas	6	1	1	95	—	—	—	6	54	677,2
5.03	Distribuzione di acqua	22	2	2	256	1	1	184	22	72	1.178,9
6	COMMERCIO	2.906	26	44	207	3	3	62	2.894	5.637	5.484,3
6.01	Commercio all'ingrosso	239	9	9	113	2	2	58	234	705	1.452,0
6.02	Comm. al minuto generi alimentari . . .	1.633	5	12	38	1	4	1.632	2.948	2.161,3	
6.03	Comm. al min. prod. tess. e art. abbigl.	32	1	6	4	—	—	—	32	71	86,0
6.04	Comm. al minuto prod. meccanici	185	6	11	43	—	—	—	179	505	569,3
6.05	Comm. al min. gen. alim. e non alim. . .	172	—	—	—	—	—	—	172	243	155,1
6.06	Commercio ambulante	—	—	—	—	—	—	—	—	—	—
6.07	Alberghi e pubblici esercizi	635	5	6	9	—	—	—	635	1.092	914,0
6.08	Attività ausiliarie del commercio	10	—	—	—	—	—	—	10	73	146,6
7	TRASPORTI E COMUNICAZIONI	77	12	15	286	4	4	30	74	255	1.356,4
7.01	Trasporti ferrov. e tramv. extraurbani .	8	2	3	29	—	—	—	8	12	35,2
7.02	Trasporti extraurbani su strada	25	2	3	43	—	—	—	25	113	380,9
7.03	Trasporti urbani	11	4	5	152	—	—	—	11	34	804,3
7.04	Trasporti lacuali e fluviali	—	—	—	—	—	—	—	—	—	—
7.05	Trasporti marittimi	—	—	—	—	—	—	—	—	—	—
7.06	Trasporti aerei	—	—	—	—	—	—	—	—	—	—
7.07	Attività ausiliarie dei trasporti	25	—	—	—	—	—	—	25	88	124,5
7.08	Comunicazioni	8	4	4	62	4	4	30	5	8	11,5
8	CREDITO E ASSICURAZIONE	10	—	—	—	—	—	—	10	103	47,3
8.01	Credito	10	—	—	—	—	—	—	10	103	47,3
8.02	Assicurazione	—	—	—	—	—	—	—	—	—	—
8.03	Gestioni finanziarie	—	—	—	—	—	—	—	—	—	—
9	SERVIZI E ATTIVITÀ SOCIALI VARIE	274	2	2	48	1	1	30	274	698	526,3
9.01	Servizi per l'igiene e la pulizia	202	—	—	—	—	—	—	202	491	345,9
9.02	Servizi dello spettacolo	69	2	2	48	1	1	30	69	198	176,2
9.03	Servizi sanitari	2	—	—	—	—	—	—	2	7	2,9
9.04	Servizi privati per l'istruzione	1	—	—	—	—	—	—	1	2	1,3
9.08	Servizi vari, non altrove classificati . .	—	—	—	—	—	—	—	—	—	—
	TOTALE	7.577	380	743	110.258	129	226	72.948	7.444	83.940	236.551,8

TAV. 9 — Unità locali, addetti e potenza utilizzabile, per categoria di attività economica

N classi- fica- zione	RAMI, CLASSI, SOTTOCLASSI E CATEGORIE DI ATTIVITÀ ECONOMICA	UNITÀ LOCALI			N classi- fica- zione	RAMI, CLASSI, SOTTOCLASSI E CATEGORIE DI ATTIVITÀ ECONOMICA	UNITÀ LOCALI		
		N	Addetti	Potenza utilizza- bile HP			N	Addetti	Potenza utilizza- bile HP
1	AGRIC., FORESTE E PESCA. . .	318	996	1.938	<i>3.01 B</i>	<i>Industria dolciaria.</i>	<i>31</i>	<i>151</i>	<i>27</i>
1.03	FORESTE	72	196	102	3.01.05	Prod. biscotti e pasticceria. .	23	124	181
1.03.02	Aziende di utilizz. del bosco . .	72	196	102	3.01.06	Produzione cioccol. e caramelle	5	18	74
					3.01.07	Produzione gelati	3	9	16
1.04	PESCA	11	13	—	<i>3.01 C</i>	<i>Industria conserviera.</i>	<i>49</i>	<i>237</i>	<i>883</i>
1.04 A	<i>Pesca in acque dolci.</i>	<i>11</i>	<i>13</i>	<i>—</i>	3.01.08	Macellaz., lavor. e conserv. carni	37	158	667
1.04.02	Pesca e allev. in acque dolci. .	11	13	—	3.01.09	Lav. e conserv. prod. alim. pesca	1	1	4
1.04 B	<i>Pesca e allev. in acque marine . .</i>	<i>—</i>	<i>—</i>	<i>—</i>	3.01.10	Cons. e trasf. frutta e ortaggi .	—	—	—
1.04.03	Pesca da terra	—	—	—	3.01.11	Estratti, dadi alim. e torref. caffè	11	78	212
1.04.04	Pesca con naviglio	—	—	—	<i>3.01 D</i>	<i>Industria casearia.</i>	<i>92</i>	<i>324</i>	<i>729</i>
1.04.05	Pesca con tonnare.	—	—	—	3.01.12	Trattam. igien. latte alimentare	3	35	107
1.04.06	Allev. pesci e molluschi bivalvi	—	—	—	3.01.13	Trasformazione del latte	89	289	622
1.05	ATTIV. CONNESSE CON L'AGRICOLTURA	235	787	1.836	<i>3.01 E</i>	<i>Industria olearia.</i>	<i>—</i>	<i>—</i>	<i>—</i>
1.05 A	<i>Attiv. trasf. annesse ad az. agric.</i>	<i>20</i>	<i>52</i>	<i>384</i>	3.01.14	Prod. olio d'oliva per spremitura	—	—	—
1.05.01	Conserv. e trasf. frutta e ortaggi	1	7	7	3.01.15	Prod. olio di semi per spremitura	—	—	—
1.05.02	Trasformazione del latte	6	11	13	3.01.16	Prod. olio al solv. da sanse oliva	—	—	—
1.05.03	Prod. olio oliva per spremitura .	—	—	—	3.01.17	Raff. oli veg., prod. oli per sintesi	—	—	—
1.05.04	Prod. vini e mosti concentrati .	1	3	15	<i>3.01 F</i>	<i>Industrie alimentari varie.</i>	<i>9</i>	<i>46</i>	<i>356</i>
1.05.05	Altri stab. di trasf. ann. ad az. agr.	12	31	349	3.01.18	Prod. e raffinaz. zucchero . .	—	—	—
1.05 B	<i>Esercizio di macchine agricole. . .</i>	<i>161</i>	<i>530</i>	<i>900</i>	3.01.19	Prod. ostie, con e cialde . .	—	—	—
1.05.06	Macchine agricole conto terzi .	159	493	619	3.01.20	Produzione di lieviti	1	1	—
1.05.07	Macchine agricole di consorzi e cooperative aziendali.	2	37	281	3.01.21	Altri stab. delle ind. alimentari	8	45	356
1.05 C	<i>Enti economici per l'agricoltura . .</i>	<i>54</i>	<i>205</i>	<i>552</i>	<i>3.01 G</i>	<i>Industrie bevande alcoliche</i>	<i>7</i>	<i>60</i>	<i>311</i>
1.05.08	Produzione e distribuzione mezzi tecnici per l'agricoltura	54	205	552	3.01.22	Prod. vini e mosti concentrati	1	2	29
					3.01.23	Alcol di 2ª cat., acquav. e liquori	5	15	36
					3.01.24	Malto, birra ed estratti di malto	1	43	246
2	INDUSTRIE ESTRATTIVE. . . .	45	418	2.079	<i>3.01 H</i>	<i>Industrie delle bevande analcoliche .</i>	<i>22</i>	<i>86</i>	<i>204</i>
2.01	ESTRAZ. CARBONI FOSSILI E TORBA .	—	—	—	3.01.25	Bevande analcoliche e seltz . .	22	86	204
2.01.01	Miniere di carboni fossili	—	—	—	<i>3.01 I</i>	<i>Industria del freddo</i>	<i>2</i>	<i>4</i>	<i>73</i>
2.01.02	Ricerche di carboni fossili	—	—	—	3.01.26	Produzione di ghiaccio	1	3	73
2.01.03	Miniere di lignite	—	—	—	3.01.27	Mag. frigor. per conto terzi . .	1	1	—
2.01.04	Cave di torba.	—	—	—	3.02	INDUSTRIA DEL TABACCO.	—	—	—
2.01.05	Ricerche di lignite.	—	—	—	3.02.01	Stagion., manipol. foglie tabacco	—	—	—
2.01.06	Ricerche di torba.	—	—	—	3.02.02	Lavoraz. tabacchi stagionati . .	—	—	—
2.02	ESTRAZ. COMBUST. LIQUIDI E GASSOSI	—	—	—	3.03	IND. SETA, COTONE E LAV. FIBRE ARTIF.	96	3.040	10.948
2.02.01	Min. combust. liquidi e gassosi	—	—	—	<i>3.03 A</i>	<i>Industria della seta</i>	<i>9</i>	<i>454</i>	<i>844</i>
2.02.02	Ric. combust. liquidi e gassosi	—	—	—	3.03.01	Produzione del seme bachi. . .	1	2	3
2.03	ESTRAZIONE MINERALI METALLIFERI .	—	—	—	3.03.02	Essiccazione di bozzoli	—	—	—
2.03.01	Miniere di minerali ferrosi	—	—	—	3.03.03	Trattura della seta	—	—	—
2.03.02	Min. di min. metallif. non ferrosi	—	—	—	3.03.04	Torcitura della seta	3	378	653
2.03.03	Ricerche di minerali metalliferi	—	—	—	3.03.05	Filatura di cascami di seta. . .	2	16	74
2.04	ESTRAZIONE DI ALTRI MINERALI . . .	45	418	2.079	3.03.06	Tessitura della seta	—	—	—
2.04 A	<i>Estr. marmo e pietre da costruz. .</i>	<i>33</i>	<i>353</i>	<i>1.946</i>	3.03.07	Tint., stampa filati e tessuti seta	3	58	114
2.04.01	Cave di marmo e pietre affini .	12	152	187	<i>3.03 B</i>	<i>Industria del cotone</i>	<i>80</i>	<i>2.477</i>	<i>9.948</i>
2.04.02	Cave di sabbia, ghiaia e pietrisco	21	201	1.759	3.03.08	Filatura e ritorcitura del cotone	52	1.812	8.483
2.04 B	<i>Estr. solfo, sale e altri min. non met.</i>	<i>12</i>	<i>65</i>	<i>133</i>	3.03.09	Tessitura del cotone.	27	636	1.386
2.04.03	Miniere di solfo.	—	—	—	3.03.10	Tint., stampa tessuti di cotone.	1	29	79
2.04.04	Prod. sale marino e di ebollizione	—	—	—	<i>3.03 C</i>	<i>Lav. fibre tessili artificiali e sintetiche</i>	<i>7</i>	<i>109</i>	<i>156</i>
2.04.05	Sorgenti di acque minerali	—	—	—	3.03.11	Torc. fibre tessili artif. e sintet.	3	27	49
2.04.06	Estr. caolino, argilla e gesso . . .	11	64	133	3.03.12	Tess. fibre tessili artif. e sintet.	2	16	16
2.04.07	Ricerche minerali non metalliferi	—	—	—	3.03.13	Tint., stampa fib. tess. art. e sint.	2	66	91
2.04.08	Estr. di altri miner. non metallif.	1	1	—	3.04	INDUSTRIE DELLA LANA	840	48.647	140.881
3	INDUSTRIE MANIFATTURIERE	6.681	86.844	306.469	3.04.01	Lavatura meccanica della lana	9	252	621
3.01	INDUSTRIE ALIMENTARI E AFFINI . .	521	2.115	11.608	3.04.02	Pettinatura della lana	39	4.309	12.040
3.01 A	<i>Ind. molitoria e pastificazione. . .</i>	<i>309</i>	<i>1.207</i>	<i>8.781</i>	3.04.03	Filatura della lana pettinata . .	198	13.992	38.570
3.01.01	Pilatura e altre lavoraz. di cereali	70	512	5.536	3.04.04	Filatura della lana cardata . .	149	5.814	24.017
3.01.02	Molitura di cereali.	108	213	1.941	3.04.05	Tessitura della lana	248	22.339	59.629
3.01.03	Panificazione	124	296	349	3.04.06	Filat. e tess. a mano della lana	150	436	918
3.01.04	Pastificazione	7	186	955	3.04.07	Tintura, stampa tessuti di lana	47	1.505	5.086
					3.05	IND. FIBRE DURE E TESSILI VARIE .	405	6.842	15.970
					<i>3.05 A</i>	<i>Industria canapa, lino e iuta . . .</i>	<i>16</i>	<i>309</i>	<i>654</i>
					3.05.01	Lavorazione canapa e lino . . .	9	265	600
					3.05.02	Lavorazione della iuta.	—	—	—
					3.05.03	Fabbricazione cordami e spaghi	7	44	54

Segue TAV. 9 Unità locali, addetti e potenza utilizzabile, per categorie di attività economica

N classi- fica- zione	RAMI, CLASSI, SOTTOCLASSI E CATEGORIE DI ATTIVITÀ ECONOMICA	UNITÀ LOCALI			N classi- fica- zione	RAMI, CLASSI, SOTTOCLASSI E CATEGORIE DI ATTIVITÀ ECONOMICA	UNITÀ LOCALI		
		N	Addetti	Potenza utilizza- bile HP			N	Addetti	Potenza utilizza- bile HP
3.05 B	<i>Ind. tessili non altrove classificate</i>	389	6.533	15.316	3.12	MACCH. NON ELETR. E CARP. METALL.	212	4.441	13.449
3.05.04	Lavor. e classif. cascami tessili	65	632	5.159					
3.05.05	Fabbricazione tappeti da terra . .	5	999	1.342	3.12 A	Fonderie di 2ª fusione	37	615	2.177
3.05.06	Tessuti di maglia e maglieria . .	261	3.842	4.557	3.12.01	Fonderie di ghisa	13	407	1.806
3.05.07	Reti da pesca e da caccia . . .	1	2	1	3.12.02	Fonderie di metalli non ferrosi . .	24	208	371
3.05.08	Corde e tappeti di cocco	2	24	63					
3.05.09	Passamanerie, tulli, veli, pizzi .	23	53	35	3.12 B	Macch. motr., app. imp. soll. e trasp.	2	215	883
3.05.10	Nastri e tessuti elastici	—	—	—	3.12.03	Macchine motrici non elettriche	—	—	—
3.05.11	Lavoraz. setole, pelo, penne . .	—	—	—	3.12.04	Trasmissioni e organi relativi . .	1	149	580
3.05.12	Filatura e tessitura dell'amianto	1	77	162	3.12.05	App. per imp. di sollev. e trasp.	1	65	303
3.05.13	Filati, tessuti non altrove classif.	17	413	1.709	3.12.06	Motori a comb. interna per aerom.	—	—	—
3.05.14	Tint., stampa tess. non altr. class.	14	491	2.288					
3.06	IND. VESTIARIO E ABBIGLIAMENTO . .	1.381	2.887	1.144	3.12 C	Macchine utensili	5	113	192
3.06.01	Fabbricazione feltri e cappelli . .	5	538	864	3.12.07	Macch. utens. per lav. metalli . . .	3	105	158
3.06.02	Fabbr. trecce e cappelli di paglia	1	1	—	3.12.08	Macch. utens. per lavor. legno . .	—	—	—
3.06.03	Laboratori di modisteria	4	5	—	3.12.09	Utensileria per macchine utensili	2	8	34
3.06.04	Laboratori confezione vestiario . .	1.199	1.844	221	3.12 D	Macch. operatr. e per agricoltura . .	91	2.320	6.184
3.06.05	Laboratori confezione pellicce . .	6	9	—	3.12.10	Macch. per agricoltura	16	337	1.152
3.06.06	Laboratori confezione biancheria	74	313	38	3.12.11	Macch. per estraz. e tratt. miner.	—	—	—
3.06.07	Fabbricazione guanti in pelle . .	—	—	—	3.12.12	Macch. per ind. tessile e vestiario	28	1.159	2.973
3.06.08	Oggetti di ornamento e arredam.	—	—	—	3.12.13	Macch. per carta e grafiche . . .	—	—	—
3.06.09	Fabbricazione di bottoni	—	—	—	3.12.14	Macch. per siderurgia e fonderia	2	7	37
3.06.10	Confez. varie o access. vestiario	25	59	13	3.12.15	Macch. per ind. chimiche e alim.	1	35	82
3.06.11	Labor. di tappezziere in stoffa . .	42	80	4	3.12.16	Pompe, compressori e simili . . .	44	782	1.940
3.06.12	Laboratori di materassaio	25	38	4	3.12 E	Carpent. metall. e appar. termici . .	38	395	639
3.07	INDUSTRIE DELLE CALZATURE	431	879	637	3.12.17	Carpenteria metallica	20	146	262
3.07.01	Calzaturifici	44	431	538	3.12.18	Mobili e arredi metallici	12	141	199
3.07.02	Confez. e rip. a mano di calzature	374	428	82	3.12.19	Forni a combust. e appar. termici	3	48	113
3.07.03	Riparaz. a macchina di calzature	13	20	17	3.12.20	Appar. termici per uso domestico	2	31	30
3.08	INDUSTRIE DELLE PELLI E DEL CUOIO	55	440	1.541	3.12.21	Carrozze per bambini e infermi	—	—	—
3.08.01	Concerie	8	296	1.242	3.12.22	Costruz. caldaie e serbatoi . . .	—	—	—
3.08.02	Concia, tint. pelli per pellicceria	1	43	221	3.12.23	Costruz. appar. igienico-sanitari	1	29	35
3.08.03	Fabbr. articoli di cuoio e pelle	46	101	78	3.12 F	Prod. mecc. non altrove classificati .	39	783	3.374
3.09	IND. MOBILIO E ARREDAM. IN LEGNO	169	536	1.585	3.12.24	Serram. e minuterie metalliche . .	21	152	329
3.09.01	Fabbr. mobili e arred. in legno	126	470	1.559	3.12.25	Scatolame e fustame metallico . .	—	—	—
3.09.02	Laccat., dorat., lucidatura mobili	43	66	26	3.12.26	Fabbricazione molle	1	13	59
3.10	INDUSTRIE DEL LEGNO	653	2.583	11.534	3.12.27	Bulloneria e viteria lavorata . . .	9	94	304
3.10 A	<i>Ind. del legno, del sughero e affini</i>	610	2.511	11.226	3.12.28	Stoviglie, vasellame, posateria . .	1	226	1.002
3.10.01	Stagion. e conserv. del legno . .	72	435	2.028	3.12.29	Coltell. ed attrezzi per mestieri . .	7	298	1.680
3.10.02	Prod. compensati e tranciati . . .	10	722	4.020	3.12.30	Armi da fuoco e materiale bellico	—	—	—
3.10.03	Fabbricaz. recipienti in legno . .	21	45	136	3.13	APPAR. ELETR. E DI TELECOMUNICAZ.	6	434	780
3.10.04	Falegnameria e carpent. in legno	427	957	3.631	3.13.01	Macchine e apparecchi elettrici . .	5	371	697
3.10.05	Fabbric. utensili e attrezzi	44	227	918	3.13.02	Apparecchi di telecomunicazione	1	63	83
3.10.06	Prepar. crine veget. e lav. vimini	8	18	24	3.14	MECC. DI PRECIS., OREFIC., ARGENT.	39	443	674
3.10.07	Fabbricazione scope	—	—	—	3.14.01	Apparecchi per prove materiali . .	—	—	—
3.10.08	Lavorazione sughero	—	—	—	3.14.02	Orologi e movimenti orologeria	—	—	—
3.10.09	Fabbricazione infissi	22	91	391	3.14.03	Strumenti ottici	2	14	53
3.10.10	Fabbricazione bauli in legno . . .	—	—	—	3.14.04	Strum. per misure peso e capacità	3	66	134
3.10.11	Fabbricaz. di casse da morto . . .	4	12	68	3.14.05	Macchine per scrivere e calcolare	—	—	—
3.10.12	Fabbric. di modelli per fonderia	2	4	10	3.14.06	Strum. e apparecchi per medicina	—	—	—
3.10 B	<i>Ind. veic. e carpent. navale in legno</i>	43	72	308	3.14.07	Medaglie, oreficeria e argenteria	34	363	487
3.10.13	Costruz. e riparaz. veicoli in legno	43	72	308	3.14.08	Strum. topografici e geodetici . .	—	—	—
3.10.14	Carpenteria navale in legno . . .	—	—	—	3.14.09	Costruz. bilance precisione . . .	—	—	—
3.11	INDUSTRIE METALLURGICHE	5	389	1.973	3.15	OFFICINE MECCANICHE	1.444	3.893	6.819
3.11.01	Prod. ghisa, acciaio e ferroleghie	1	292	1.612	3.15.01	Fuc., stamp. e imb. met. ferrosi	—	—	—
3.11.02	Trafilazione a freddo di tubi . . .	2	71	312	3.15.02	Fuc., stamp., imbut. met. non fer.	13	127	448
3.11.03	Prod. e lavor. metalli non ferrosi	2	26	49	3.15.03	Tratt. sup. ed elettrolit. met.	40	165	471
3.11.04	Pezzi acc. fucin. e stamp. a caldo	—	—	—	3.15.04	Picchettaggio e coloritura navi . .	—	—	—
3.11.05	Fabbric. tubi senza saldatura . . .	—	—	—	3.15.05	Off. da ramaio, stagnino, fabbro	371	711	1.259
3.11.06	Prod. fili ferro e acciaio	—	—	—	3.15.06	Riparazioni di autoveicoli	289	933	1.378
3.11.07	Derivati lavorazione del filo . . .	—	—	—	3.15.07	Riparaz. motoveicoli e biciclette	249	370	299
3.11.08	Prod. bulloni e dadi grezzi	—	—	—	3.15.08	Rip. imp. frig. e macch. per scriv.	43	133	283
					3.15.09	Lav. e riparaz. mecc. generiche	203	791	2.261
					3.15.10	Ripar. macch. elettr. e telecom.	138	422	354
					3.15.11	Rip. appar. riscald. e idrico-san.	77	215	66
					3.15.12	Riparazione fonografi	—	—	—
					3.15.13	Ripar. strum. scientif. e di precis.	—	—	—

Segue TAV. 9 — Unità locali, addetti e potenza utilizzabile, per categorie di attività economica

N. classificazione	RAMI, CLASSI, SOTTOCLASSI E CATEGORIE DI ATTIVITÀ ECONOMICA	UNITÀ LOCALI			N. classificazione	RAMI, CLASSI, SOTTOCLASSI E CATEGORIE DI ATTIVITÀ ECONOMICA	UNITÀ LOCALI		
		N	Addetti	Potenza utilizzabile HP			N	Addetti	Potenza utilizzabile HP
3.15.14	Riparaz. strumenti ottici . . .	—	—	—	3.23	IND. POLIGRAFICHE ED EDITORIALI .	81	405	603
3.15.15	Riparazione di orologeria. . . .	20	25	—	3.23.01	Stabilimenti arti grafiche. . . .	63	345	570
3.15.16	Riparaz. strumenti musicali . .	1	1	—	3.23.02	Legatorie e rilegatorie	8	10	1
3.16	COSTRUZ. MEZZI DI TRASPORTO . . .	9	905	2.859	3.23.03	Editorie e agenzie di stampa . .	7	44	28
3.16.01	Biciclette e loro parti	1	23	122	3.23.04	Laboratori riproduzione disegni	3	6	4
3.16.02	Motoveicoli e mototelai	—	—	—	3.24	IND. FOTO-FONO-CINEMATOGRAFICHE .	78	124	8
3.16.03	Autoveicoli e autotelai	—	—	—	3.24.01	Studi fotografici	78	124	8
3.16.04	Carrozzerie per auto-motoveicoli	1	59	205	3.24.02	Produl., sincron., doppiat. films	—	—	—
3.16.05	Parti e access. di auto-motoveic.	6	138	544	3.24.03	Incis. ediz. dischi fonografici . .	—	—	—
3.16.06	Materiale rotabile ferro-tramviar.	1	685	1.988	3.25	OGGETTI IN MATERIE PLASTICHE . .	8	167	391
3.16.07	Costruz. altri veicoli metallici .	—	—	—	3.25.01	Art. per ind. mecc. e mezzi trasp.	—	—	—
3.16.08	Costruz. e riparaz. di aeromobili	—	—	—	3.25.02	Fabbric. pavimenti, piastrelle .	1	4	—
3.16.09	Cantieri navali per costr. metall.	—	—	—	3.25.03	Art. per ind. elettr. ed elettrodom.	—	—	—
3.16.10	Cantieri per demolizione navi .	—	—	—	3.25.04	Art. per ottica, foto-cinematogr.	—	—	—
3.17	LAVORAZ. MINERALI NON METALLIFERI	138	2.662	19.643	3.25.05	Artic. per industria chimica . .	—	—	—
3.17.01	Macinaz. minerali non metalliferi	4	22	409	3.25.06	Artic. per abbigliamento e arredam.	—	—	—
3.17.02	Lavorazione pietra da costruz. .	6	55	491	3.25.07	Artic. per farmacia e medicina. .	—	—	—
3.17.03	Lavorazione marmi e pietre affini	45	140	538	3.25.08	Artic. per cancelleria e simili . .	—	—	—
3.17.04	Fabbricazione cemento	3	221	9.207	3.25.09	Artic. per imballaggi e confez. .	1	6	11
3.17.05	Produzione calce viva e idrata .	5	59	354	3.25.10	Giocattoli e parti di strum. mus.	—	—	—
3.17.06	Produzione calce idraulica . . .	—	—	—	3.25.11	Fabbricaz. di articoli vari	6	157	380
3.17.07	Produzione di gesso	—	—	—	3.26	INDUSTRIE MANIFATTURIERE VARIE .	14	97	360
3.17.08	Fabbricazione laterizi	19	689	4.379	3.26.01	Cavi e condutt. elettrici isolati	—	—	—
3.17.09	Ceramica, grès e mater. refratt.	15	1.246	3.615	3.26.02	Lamp. elettr., lamp. e tubi lumin.	—	—	—
3.17.10	Fabbricazione abrasivi naturali	—	—	—	3.26.03	Fabbric. strumenti musicali . .	5	29	19
3.17.11	Fabbr. manufatti in cemento .	32	180	569	3.26.04	Fabbric. e preparaz. cartapeccora	—	—	—
3.17.12	Fabbr. lastre, tubi di cem.-am.	2	11	7	3.26.05	Carta carb., nastri macch. scriv.	—	—	—
3.17.13	Fabbricazione e lavor. vetro . .	7	39	74	3.26.06	Materiali dielettrici	1	3	7
3.17.14	Lavoraz. pietre dure e preziose	—	—	—	3.26.07	Armature e montature per occhiali	1	2	1
3.17.15	Fabbr. altri prod. min. non metall.	—	—	—	3.26.08	Manichini e materiali didattici .	—	—	—
3.18	INDUSTRIE CHIMICHE.	37	706	6.079	3.26.09	Altre industrie manifatturiere .	7	63	333
3.18.01	Chimico-estratt. e chimico-miner.	—	—	—	4	COSTRUZ. E INSTALL. IMPIANTI	937	8.448	5.459
3.18.02	Produzione di esplosivi	—	—	—	4.01	COSTRUZIONI	863	7.586	5.260
3.18.03	Acido solforico, concimi fosfatici	3	333	4.719	4.01.01	Cantieri per costruz. edili . . .	487	5.727	3.653
3.18.04	Soda, potassa, cloro e derivati .	2	6	14	4.01.02	Mov. di terra e lavori stradali .	34	588	1.146
3.18.05	Produl. elettrodi di carbone . .	—	—	—	4.01.03	Edilizia specializzata.	12	170	164
3.18.06	Carburo di calcio e abrasivi artif.	—	—	—	4.01.04	Edil. minore, attiv. aus. edilizia	330	1.101	297
3.18.07	Acido acetico e alcol metilico .	—	—	—	4.02	INDUSTRIE INSTALLAZIONE IMPIANTI .	74	862	199
3.18.08	Alcol etilico di 1ª categoria . .	—	—	—	4.02.01	Impianti riscald. idrico-sanitari.	32	627	175
3.18.09	Produzione di gas compressi . .	—	—	—	4.02.02	Imp. prod. e trasf. energia elettr.	38	228	24
3.18.10	Oli e grassi vegetali ed animali	4	13	76	4.02.03	Imp. telegr. telef. e radiotelegraf.	—	—	—
3.18.11	Saponi, detersivi, profumerie . .	15	58	80	4.02.04	Manutenz. e conduz. impianti .	4	7	—
3.18.12	Produl. dei derivati agrumari . .	—	—	—	5	ENERG. ELETTR., GAS E ACQUA	206	894	8.902
3.18.13	Tartari, tartrati e derivati . . .	2	—	—	5.01	PROD. E DISTRIB. ENERGIA ELETTRICA	60	465	6.277
3.18.14	Produzione farmaceut. ed affini	2	15	249	5.01.01	Prod. e distr. energia idroelettrica	58	451	4.537
3.18.15	Estratti per concia e tinta . . .	—	—	—	5.01.02	Prod. e distr. energia termoelett.	2	14	1.740
3.18.16	Colori organici sintetici	—	—	—	5.02	PRODUZIONE E DISTRIBUZIONE GAS .	11	87	1.016
3.18.17	Vernici, pitture, inchiostri, colle	2	54	115	5.02.01	Produl. e distrib. gas illuminante	4	49	989
3.18.18	Mat. plastiche e resine sintetiche	3	174	784	5.02.02	Trasporto e distrib. gas naturali	7	38	27
3.18.19	Trasparente di cellulosa	—	—	—	5.02.03	Imbottigliamento gas in bombole	—	—	—
3.18.20	Produzione di materiali sensibili	—	—	—	5.03	DISTRIBUZIONE DI ACQUA.	135	342	1.609
3.18.21	Produzioni chimiche varie	2	6	5	5.03.01	Distribuzione acqua potabile . .	61	121	749
3.18.22	Laboratori analisi chimiche. . .	4	47	37	5.03.02	Distribuzione acqua non potabile	74	221	860
3.19	DERIVATI PETROLIO E CARBONE. . .	1	5	81	6	COMMERCIO.	11.525	22.340	7.622
3.19.01	Oli minerali, miscele lubrificanti	1	5	81	6.01	COMMERCIO ALL'INGROSSO	1.198	3.646	2.015
3.19.02	Raffinerie di petrolio	—	—	—	6.01 A	Prodotti agricoli e alimentari . . .	589	1.339	743
3.19.03	Derivati distillazione del carbone	—	—	—	6.01.01	Cereali e legumi seccati.	62	163	187
3.19.04	Cokerie	—	—	—	6.01.02	Sementi e piante officinali . . .	2	10	21
3.20	INDUSTRIE DELLA GOMMA ELASTICA .	25	75	146	6.01.03	Fiori, piante ornam. e semi giard.	4	7	—
3.20.01	Produl. artic. gomma elastica .	1	29	55	6.01.04	Frutta, agrumi, ortaggi e funghi	93	198	6
3.20.02	Vulcan. e ripar. oggetti gomma	24	46	91					
3.21	PROD. CELL. TESS. E FIBRE TESS. ARTIF.	1	2.362	28.180					
3.21.01	Produzione cellul. per usi tessili	—	—	—					
3.21.02	Fibre tessili artific. e sintetiche .	1	2.362	28.180					
3.22	IND. DELLA CARTA E CARTOTECNICA .	32	1.767	28.576					
3.22.01	Fabbricaz. di carta e cartone . .	6	1.371	28.067					
3.22.02	Trasformazione carta e cartone .	26	396	509					

Segue Tav. 9 — Unità locali, addetti e potenza utilizzabile, per categorie di attività economica

N. classificazione	RAMI, CLASSI, SOTTOCLASSI E CATEGORIE DI ATTIVITÀ ECONOMICA	UNITÀ LOCALI			N. classificazione	RAMI, CLASSI, SOTTOCLASSI E CATEGORIE DI ATTIVITÀ ECONOMICA	UNITÀ LOCALI		
		N	Addetti	Potenza utilizzabile HP			N	Addetti	Potenza utilizzabile HP
6.01.05	Animali vivi (bovini, suini, ecc.)	76	106	1	6.02.03	Macell. di carne ovina e caprina	5	10	4
6.01.06	Uova e animali vivi da cortile	5	9	1	6.02.04	Macellerie di carne mista . . .	181	269	250
6.01.07	Carni bovine, suine, equine, ovine	6	11	8	6.02.05	Tripperie	—	—	—
6.01.08	Pollame morto e selvaggina . .	—	—	—	6.02.06	Rivend. pollame e selvaggina .	30	54	14
6.01.09	Salumi e conserve alimentari .	12	30	47	6.02.07	Pizzicherie e rosticcerie	68	152	83
6.01.10	Prod. pesca, freschi e congelati	5	7	—	6.02.08	Rivendite di pesce.	13	28	23
6.01.11	Prodotti pesca, secchi e conserv.	1	1	—	6.02.09	Latterie (senza lic. di P.S.) . .	196	314	105
6.01.12	Latte, latticini e formaggi . . .	38	137	125	6.02.10	Cereali, farine, paste alimentari	128	217	68
6.01.13	Farine, pane, paste alimentari .	27	70	18	6.02.11	Pane e altri gen. al., con ann. forno	449	1.338	1.152
6.01.14	Vino, aceto e acque minerali . .	190	378	265	6.02.12	Gen. alim. con ann. ost. senza cuc.	41	81	24
6.01.15	Oli alimentari	5	8	3	6.02.13	Dolciumi	43	93	33
6.01.16	Caffè e surrogati caffè	20	76	38	6.02.14	Frutta, ortaggi, legumi freschi .	166	246	6
6.01.17	Dolciumi di ogni genere	19	75	8	6.02.15	Drogherie.	78	150	42
6.01.18	Foraggi e semi oleosi	6	8	4	6.02.16	Vini, liquori, oli	168	269	19
6.01.19	Zucchero	1	1	—	6.02.17	Tabacchi e altri generi monop.	164	267	2
6.01.20	Droghe, spezie e coloniali . . .	3	9	—	6.02.18	Supermercati	—	—	—
6.01.21	Prod. agricoli e alimentari vari	14	35	11	6.02.19	Generi alimentari vari	1.429	2.495	766
6.01 B	<i>Mat. prime e ausil. non alimentari</i>	374	1.124	1.089	6.03	COMM. MIN. PROD. TESS. E ART. VEST.	1.451	2.634	120
6.01.22	Fibre tess. e filati uso industr.	98	285	41	6.03.01	Tessuti per abbigliam. e vestiario	160	314	1
6.01.23	Legname e affini	62	189	356	6.03.02	Confez. uomo, signora e bambino	56	144	10
6.01.24	Pelli greggie	—	—	—	6.03.03	Bianch., magl., art. abbigliam. .	141	265	—
6.01.25	Solfo, pietre per uso industriale	—	—	—	6.03.04	Filati, mercerie, passam. e ricami	339	485	1
6.01.26	Materiali da costruzione	29	108	33	6.03.05	Cappelli	25	47	—
6.01.27	Metalli ferrosi	2	4	—	6.03.06	Cuoi, pellami e access. calzate. .	22	42	3
6.01.28	Metalli non ferrosi.	—	—	—	6.03.07	Calzature.	167	284	6
6.01.29	Minerali metalliferi	1	40	10	6.03.08	Ombrelli, bastoni, artic. viaggio	26	50	—
6.01.30	Combustibili solidi.	80	169	240	6.03.09	Pelliccerie	3	27	—
6.01.31	Oli miner., carbur. e lubrificanti	24	99	260	6.03.10	Articoli sportivi.	9	15	—
6.01.32	Cenci, cascami, carta da macero	64	188	103	6.03.11	Art. gomma, effetti vest. gomm.	10	22	—
6.01.33	Rottami metallici	14	42	46	6.03.12	Spaghi, cordami, sacchi, tele iuta	3	4	—
6.01 C	<i>Prodotti industriali non aliment.</i>	235	1.183	183	6.03.13	Art. in vimini, giunchi e simili	4	5	—
6.01.34	Prod. finiti in ferro o altro met.	4	12	—	6.03.14	Mobili	61	140	95
6.01.35	Macchine utensili	5	10	—	6.03.15	Stucchi, carte da parati ed affini	2	7	—
6.01.36	Macchine per l'industria tessile .	10	13	—	6.03.16	Utens., casual., vetrerie, ceramiche	125	243	3
6.01.37	Macchine per l'edilizia.	—	—	—	6.03.17	Chincaglierie e bigiotterie . . .	19	22	—
6.01.38	Altre macch. per ind. e comm.	3	13	15	6.03.18	Botteghe antiquarie	5	8	—
6.01.39	Attrezzi e mater. per uso industr.	4	16	—	6.03.19	Ogg. d'arte moderna e contemp.	1	1	—
6.01.40	Macchine e attrezzi agricoli . .	4	119	116	6.03.20	Quadri, bronzi, sculture, stampe	4	6	—
6.01.41	Macchine per scrivere e calcolare	1	2	—	6.03.21	Arredi sacri e articoli religiosi.	10	28	—
6.01.42	Appar. e mater. radio-televisivo	2	4	—	6.03.22	Gioielli, orfec., argent. e orolog.	100	152	1
6.02.43	Appar. ott., fotog., strum. precis.	—	—	—	6.03.23	Fiori e piante ornam. e da fiore	92	156	—
6.01.44	Orologerie ed accessori	1	3	—	6.03.24	Tessuti per arredam. e tendaggi	5	11	—
6.01.45	Veicoli, access. e parti ricambio	5	28	12	6.03.25	Grandi magazzini	2	47	—
6.01.46	Gioie, pietre e metalli preziosi .	—	—	—	6.03.26	Indumenti e oggetti usati . . .	7	7	—
6.01.47	Prodotti chimici per l'agricoltura	14	30	4	6.03.27	Altri prodotti tess. e art. vestiario	53	102	—
6.01.48	Cuoi e pelli conciate.	2	2	—					
6.01.49	Calzature ed access. per calzature	4	10	—	6.04	COMM. MIN. PROD. MECC. E ART. VARI	1.091	2.182	819
6.01.50	Tessuti per abbigliamento . . .	82	607	16	6.04.01	Ferramenta, utensili, casseforti .	112	208	12
6.01.51	Tessuti per arredamento	—	—	—	6.04.02	Appar. e mater. per imp. idraul.	22	45	4
6.01.52	Filati, cucir., mercer. e passaman.	8	18	—	6.04.03	Macch. ap. attr. per agr. e ind. .	9	61	70
6.01.53	Articoli abbigliam. e vestiario .	18	80	—	6.04.04	Macch., mob., attr. met. per uffici	15	77	9
6.01.54	Pellicce e pelli da pellicceria . .	—	—	—	6.04.05	Mater. elettr., oggetti illuminaz.	83	180	16
6.01.55	Art. da viaggio, pellett., marocch.	—	—	—	6.04.06	Apparecchi elettrodomestici. . .	60	112	5
6.01.56	Mobili	2	2	—	6.04.07	Macch., mob. in met. per uso dom.	26	64	4
6.01.57	Oggetti di arredamento	1	1	—	6.04.08	Appar. ott., fot., strum. di precis.	35	79	8
6.01.58	Carta da parati	—	—	—	6.04.09	Armi, muniz., attr. caccia e pesca	10	13	2
6.01.59	Macch. e appar. per uso domestico	4	17	—	6.04.10	Veicoli, pezzi ricambio e access.	48	196	46
6.01.60	Vetrerie, cristallerie, ceramiche .	4	10	—	6.04.11	Motoveic., bicicli., pezzi ricambio	21	31	18
6.01.61	Spaghi e cordami, sacchi e simili	—	—	—	6.04.12	Cartolerie	75	138	5
6.01.62	Recip. in legno, articoli vimini .	—	—	—	6.04.13	Librerie	18	39	—
6.01.63	Carta e cartone in genere	13	35	—	6.04.14	Rivendite giornali e riviste . . .	84	129	—
6.01.64	Artic. cartoleria e cancelleria . .	4	11	3	6.04.15	App. rad.-telev., gramm., dischi	84	174	19
6.01.65	Libri	—	—	—	6.04.16	Pianof. e strum. a fiato e corda .	—	—	—
6.01.66	Prod. chimici, oli e grassi per ind.	16	42	8	6.04.17	Edizioni musicali	—	—	—
6.01.67	Colori e vernici	5	28	9	6.04.18	Giocattoli e affini	14	24	—
6.01.68	Saponi bucato, deters. e candele	2	5	—	6.04.19	Vernici, smalti, colori, pennelli .	31	46	11
6.01.69	Special. medicinali e profumeria	6	43	—	6.04.20	Laterizi, cemento, calce	16	38	29
6.01.70	Art. sanit., da medic. e ferri chir.	1	1	—	6.04.21	Art. sanit., prod. chimico-farmac.	10	17	—
6.01.71	Giocattoli e articoli sportivi . .	—	—	—	6.04.22	Profum., ogg. per toletta e igien.	26	45	—
6.01.72	Strum. musicali e accessori . . .	—	—	—	6.04.23	Distributori di carburanti	110	187	217
6.01.73	Altri prod. ind. non alimentari.	10	21	—	6.04.24	Distributori di gas in bombole .	32	46	8
6.02	COMM. MINUTO GENERI ALIMENTARI .	3.511	6.557	2.978	6.04.25	Legna da ardere e carbone. . . .	99	161	311
6.02.01	Macellerie di carne bovina . . .	339	553	377	6.04.26	Concimi e altri prod. utili agric.	18	29	13
6.02.02	Macellerie di carne equina . . .	13	21	10	6.04.27	Saponi da bucato, detersivi, ecc.	1	1	—

Segue Tav. 9 — Unità locali, addetti e potenza utilizzabile, per categorie di attività economica

N classi- fica- zione	RAMI, CLASSI, SOTTOCLASSI E CATEGORIE DI ATTIVITÀ ECONOMICA	UNITÀ LOCALI			N classi- fica- zione	RAMI, CLASSI, SOTTOCLASSI E CATEGORIE DI ATTIVITÀ ECONOMICA	UNITÀ LOCALI		
		N	Addetti	Potenza utilizza- bile HP			N	Addetti	Potenza utilizza- bile HP
6.04.28	Francobolli da collezione	—	—	—	7.05	TRASPORTI MARITTIMI	—	—	—
6.04.29	Animali vivi (pesci col., cani, ecc.)	1	1	—	7.05.01	Navigazione di cabotaggio	—	—	—
6.04.30	Altri articoli e prodotti vari . . .	31	41	12	7.05.02	Navigazione internazionale	—	—	—
6.05	COMM. MIN. GEN. ALIM. E NON ALIM.	536	942	222	7.06	TRASPORTI AEREI	—	—	—
6.05.01	Carne, pollame, selvagg. e uova	8	10	12	7.06.01	Servizi di trasporti interni	—	—	—
6.05.02	Pane, paste alimentari e farine . .	227	414	106	7.06.02	Servizi di trasp. internazionali . . .	—	—	—
6.05.03	Pizzic., salum., sals., rosticcerie .	8	13	14	7.07	ATTIVITÀ AUSILIARIE TRASPORTI . . .	120	693	169
6.05.04	Frutta, ortaggi e generi affini . . .	23	32	—	7.07.01	Agenzie di viaggio e turismo	6	18	—
6.05.05	Vini, liquori, oli	12	20	—	7.07.02	Servizi ausiliari ferrovie	—	—	—
6.05.06	Generi alimentari vari	205	365	85	7.07.03	Serv. ausil. trasp. su via ordin. . . .	32	101	88
6.05.07	Tessuti, biancheria, merceria	24	42	1	7.07.04	Serv. aus. trasp. mar., lac. e fluv. . .	—	—	—
6.05.08	Calzature e accessori, pellami	9	13	—	7.07.05	Servizi ausil. trasporti via aerea . .	—	—	—
6.05.09	Mobili legno, articoli vimini	1	4	—	7.07.06	Impr. carico, scarico e facch.	4	134	—
6.05.10	Prod. tessili e artic. vestiario	5	8	—	7.07.07	Imprese di portabagagli	—	—	—
6.05.11	Prod. meccanici e affini	1	2	—	7.07.08	Imprese di spedizioni	25	363	63
6.05.12	Prod. e artic. vari non aliment.	13	19	4	7.07.09	Noleggio mezzi di trasporto	53	77	18
6.06	COMMERCIO AMBULANTE	1.692	2.230	—	7.08	COMUNICAZIONI	160	1.213	37
6.06.01	Generi alimentari	765	987	—	7.08.01	Servizi postelegrafonici	158	1.204	37
6.06.02	Articoli abbigliamento	563	787	—	7.08.02	Servizi radiotelegraf. e televisivi .	1	8	—
6.06.03	Articoli vari	364	456	—	7.08.03	Servizi ausiliari comunicazioni . . .	1	1	—
6.07	ALBERGHI E PUBBLICI ESERCIZI	1.715	3.550	1.269	8	CREDITO E ASSICURAZIONE	371	1.965	64
6.07.01	Alberghi, pensioni, locande	284	819	449	8.01	CREDITO	139	1.313	64
6.07.02	Stabilimenti balneari	3	11	159	8.01.01	Ist. emiss. e di diritto pubblico . . .	18	254	39
6.07.03	Ristoranti, trattorie, osterie	642	1.281	263	8.01.02	Banche, casse di risparmio, ecc. . . .	111	958	25
6.07.04	Caffè, bar, gelaterie e simili	714	1.306	341	8.01.03	Istituti speciali credito	3	81	—
6.07.05	Pasticc. con event. annessa prod. . . .	12	31	35	8.01.04	Monti pegno 2 ^a cat. e agenzie private di pegno	1	1	—
6.07.06	Latterie	53	87	22	8.01.05	Mutue di credito	—	—	—
6.07.07	Sale da biliardo, sale da ballo	7	15	—	8.01.06	Servizi ausiliari del credito	6	19	—
6.08	ATTIVITÀ AUSILIARIE DEL COMMERCIO	331	599	199	8.02	ASSICURAZIONE	112	330	—
6.08.01	Magazz. gen. dep. conto terzi	12	73	98	8.02.01	Assicurazione ramo vita	—	—	—
6.08.02	Mag. dep. ditte ind. e comm.	14	63	76	8.02.02	Assicurazione ramo danni	2	21	—
6.08.03	Rappresentanze di commercio	42	128	15	8.02.03	Assicurazione mista	9	22	—
6.08.04	Mediazione immobili e terreni	14	15	—	8.02.04	Servizi ausiliari assicurazione	101	287	—
6.08.05	Imprese immobiliari	2	2	—	8.03	GESTIONI FINANZIARIE	120	322	—
6.08.06	Mediazione di bestiame	22	23	—	8.03.01	Istituti finanziari	1	4	—
6.08.07	Mediazione di merci varie	156	176	1	8.03.02	Gestione entrate finanziarie	106	291	—
6.08.08	Agenzie distribuz. prodotti vari	21	34	—	8.03.03	Banchi lotto, conc. pronost., ecc. . . .	13	27	—
6.08.09	Agenz. inform. comm. e serv. vari	10	17	—	9	SERV. E ATTIV. SOCIALI VARIE	1.289	2.081	715
6.08.10	Vendita all'asta mobili e oggetti	—	—	—	9.01	SERVIZI PER IGIENE E PULIZIA	1.044	1.581	464
6.08.11	Agenzie di pubblicità	12	30	—	9.01.01	Serv. igiene ed estet. persona	872	1.133	153
6.08.12	Gestione di pubblici mercati	24	26	6	9.01.02	Lavand., stierie, smacchiatricie	131	267	306
6.08.13	Forniture di bordo, casermaggio	—	—	—	9.01.03	Serv. pulizia e disinfezione locali . . .	6	15	4
6.08.14	Noleggio attrezzature, macchine	2	12	3	9.01.04	Servizi nettezza urbana	8	110	—
6.08.15	Noleggio oggetti uso personale	—	—	—	9.01.05	Servizi funebri	27	56	1
7	TRASPORTI E COMUNICAZIONI.	809	3.950	2.088	9.02	SERVIZI DELLO SPETTACOLO	89	235	245
7.01	TRASP. FERROV. E TRAMV. ESTRAURB.	32	583	76	9.02.01	Imprese dello spettacolo	89	235	245
7.01.01	Ferrovie esercitate dallo Stato	32	583	76	9.03	SERVIZI SANITARI	135	230	4
7.01.02	Ferrovie in concessione	—	—	—	9.03 A	Servizi sanitari privati	135	230	4
7.01.03	Servizi tramvie extraurbane	—	—	—	9.03.01	Stab. idropinici e idrotermali	—	—	—
7.02	TRASPORTI ESTRAURBANI SU STRADA	376	1.244	561	9.03.05	Farmacie	135	230	4
7.02.01	Autol., filovie, funivie extraurb.	13	502	427	9.04	SERV. PRIV. ISTR. E FORMAZ. PROFES.	17	29	2
7.02.02	Trasporto persone con autovett.	57	72	107	9.04.03	Scuole guida, pilotaggio e simili	17	29	2
7.02.03	Serv. extraurb. trasporto merci	306	670	27	9.08	SERV. VARI NON ALTROVE CLASSIFIC.	4	6	—
7.03	TRASPORTI URBANI	121	217	1.245	9.08.03	Copisterie	4	6	—
7.03.01	Tramvie, filovie, autolinee	7	45	1.238	9.08.06	Centri meccanogr. per conto terzi	—	—	—
7.03.02	Trasp. pers. con vett. e autovett.	51	78	7		TOTALE	22.181	127.936	335.336
7.03.03	Servizi urbani trasporto merci	63	94	—					
7.04	TRASPORTI LACUALI E FLUVIALI	—	—	—					
7.04.01	Navigazione lacuale	—	—	—					
7.04.02	Navigazione fluviale	—	—	—					

TAV. 10 — Addetti alle unità locali per categoria posizionale e sesso

N classi- fica- zione	RAMI, CLASSI E SOTTOCLASSI DI ATTIVITÀ ECONOMICA	IMPRENDI- TORI, TITOLARI, COOPERATORI		FAMILIARI COADIUVANTI		DIRIGENTI E IMPIEGATI		CATEGORIE SPECIALI, OPERAI SPE- CIALIZZATI E QUALIFICATI		OPERAI COMUNI E MANOVALI		APPRENDISTI		ALTRI		TOTALE	
		MF	M	MF	M	MF	M	MF	M	MF	M	MF	M	MF	M	MF	M
		1	AGRICOLTURA, FORESTE, CACCIA E PESCA	303	296	92	73	124	110	103	102	372	364	1	1	1	—
1.03	Foreste	75	75	15	15	—	—	9	9	97	97	—	—	—	—	196	196
1.04	Pesca	11	10	2	1	—	—	—	—	—	—	—	—	—	—	13	11
1.04 A	Pesca in acque dolci	11	10	2	1	—	—	—	—	—	—	—	—	—	—	13	11
1.04 B	Pesca e allev. in acque marine	—	—	—	—	—	—	—	—	—	—	—	—	—	—	—	—
1.05	Attività connesse con l'agricoltura	217	211	75	57	124	110	94	93	275	267	1	1	1	—	787	739
1.05 A	Attività trasform. annesse ad aziende agricole o svolte in sociale	24	23	12	5	2	2	1	1	13	8	—	—	—	—	52	39
1.05 B	Esercizio di macchine agricole	190	185	63	52	—	—	55	55	221	220	1	1	—	—	530	513
1.05 C	Enti economici per l'agricoltura	3	3	—	—	122	108	38	37	41	39	—	—	1	—	205	187
2	INDUSTRIE ESTRATTIVE	48	46	12	11	16	11	197	197	137	137	6	6	2	2	418	410
2.01	Estraz. di carboni fossili e di torba	—	—	—	—	—	—	—	—	—	—	—	—	—	—	—	—
2.02	Estraz. di combustibili liquidi e gassosi	—	—	—	—	—	—	—	—	—	—	—	—	—	—	—	—
2.03	Estraz. di minerali metalliferi	—	—	—	—	—	—	—	—	—	—	—	—	—	—	—	—
2.04	Estraz. di altri minerali	48	46	12	11	16	11	197	197	137	137	6	6	2	2	418	410
2.04 A	Marmo, pietre e altri mater. da costruz.	37	35	9	8	12	9	192	192	96	96	6	6	1	1	353	347
2.04 B	Solfo, sale e altri miner. non metalliferi	11	11	3	3	4	2	5	5	41	41	—	—	1	1	65	63
3	INDUSTRIE MANIFATTURIERE	7.891	6.632	1.840	997	5.684	4.365	53.530	24.920	12.291	7.869	4.893	2.712	715	516	86.844	48.011
3.01	Industrie alimentari e affini	574	531	332	149	135	97	600	544	405	342	57	47	12	10	2.115	1.720
3.01 A	Ind. molitoria e della pastificazione	349	330	176	90	81	60	391	359	190	154	14	12	6	6	1.207	1.011
3.01 B	Industria dolciaria	34	34	19	2	6	4	34	28	34	25	24	20	—	—	151	113
3.01 C	Industria conserviera	47	44	37	12	18	12	66	49	54	52	12	11	3	2	237	182
3.01 D	Industria casearia	94	78	71	27	11	7	54	54	87	75	6	3	1	1	324	245
3.01 E	Industria olearia	—	—	—	—	—	—	—	—	—	—	—	—	—	—	—	—
3.01 F	Industrie alimentari varie	9	8	2	1	11	9	15	15	9	6	—	—	—	—	46	39
3.01 G	Industrie bevande alcoliche	9	9	5	4	5	4	27	27	12	12	—	—	2	1	60	57
3.01 H	Industrie bevande analcoliche	30	26	22	13	3	1	12	11	18	17	1	1	—	—	86	69
3.01 I	Industria del freddo	2	2	—	—	—	—	1	1	1	1	—	—	—	—	4	4
3.02	Industria del tabacco	—	—	—	—	—	—	—	—	—	—	—	—	—	—	—	—
3.03	Ind. della seta, del cotone e della lavoraz. delle fibre tessili artif. e sintetiche	134	115	39	21	188	137	2.129	914	448	165	88	44	14	11	3.040	1.407
3.03 A	Industria della seta	10	10	2	1	52	41	335	110	42	24	8	3	5	4	454	193
3.03 B	Industria del cotone	117	99	33	18	124	85	1.741	761	380	127	74	35	8	6	2.477	1.131
3.03 C	Lavoraz. fibre tessili artif. e sintetiche	7	6	4	2	12	11	53	43	26	14	6	6	1	1	109	83
3.04	Industrie della lana	1.270	1.069	298	132	3.569	2.905	38.406	15.253	3.092	1.695	1.583	577	429	326	48.647	21.957
3.05	Ind. delle fibre dure e tessili varie	516	293	106	49	479	298	4.377	1.253	734	329	571	80	59	40	6.842	2.342
3.05 A	Canapa, lino, iuta e simili	21	21	12	6	21	16	168	34	64	17	23	3	—	—	309	97
3.05 B	Tessili varie non altrove classificati	495	272	94	43	458	282	4.209	1.219	670	312	548	77	59	40	6.533	2.245
3.06	Ind. del vestiario e dell'abbigliamento	1.393	700	247	51	61	39	567	215	275	42	327	31	17	2	2.887	1.080
3.07	Industrie delle calzature	451	437	54	27	5	—	74	42	150	73	144	53	1	—	879	632
3.08	Ind. delle pelli e del cuoio	62	59	12	5	35	27	269	227	43	38	15	14	4	4	440	374
3.09	Ind. mobilio e arredam. in legno	204	204	42	34	1	—	174	173	51	48	64	59	—	—	536	518
3.10	Industrie del legno	765	758	173	145	42	28	586	490	835	510	176	139	6	2	2.583	2.072
3.10 A	Legno, sughero e affini	715	708	163	136	42	28	582	486	829	504	174	137	6	2	2.511	2.001
3.10 B	Veicoli e carpenteria navale	50	50	10	9	—	—	4	4	6	6	2	2	—	—	72	71
3.11	Industrie metallurgiche	7	7	3	1	36	26	119	119	183	179	6	5	35	—	389	337
3.12	Costruz. di macchine non elettriche, di carpenteria metallica e simili	325	316	70	45	310	215	1.834	1.743	1.269	1.061	622	605	11	7	4.441	3.992
3.12 A	Fonderie di 2ª fusione	59	56	14	8	32	24	212	200	254	238	42	42	2	1	615	569
3.12 B	Macchine motrici non elettriche	6	6	—	—	39	28	105	103	45	45	16	16	4	4	215	202
3.12 C	Macch. utens. e utensileria per macch.	8	8	—	—	5	3	40	40	24	24	36	35	—	—	113	110
3.12 D	Macch. operatrici e per agricoltura	137	131	35	23	172	119	1.046	1.026	560	478	366	360	4	1	2.320	2.138
3.12 E	Carpent. metallica, forni e caldaie	54	54	9	7	21	13	118	116	103	86	89	83	1	1	395	360
3.12 F	Prod. meccan. non altrove classificati	61	61	12	7	41	28	313	258	283	190	73	69	—	—	783	613
3.13	Costruz. di macchine e appar. elettrici	6	6	1	—	47	30	129	113	190	83	57	26	4	4	434	262
3.14	Meccanica di precis.; oreficeria, argenteria	46	44	20	11	11	5	207	117	53	34	105	69	1	1	443	281
3.15	Officine meccaniche	1.657	1.643	331	251	79	45	656	656	418	394	741	730	11	11	3.893	3.730
3.16	Ind. costruz. mezzi di trasporto	9	9	3	2	82	70	289	289	417	401	80	71	25	24	905	866
3.17	Ind. lavoraz. minerali non metalliferi	164	159	32	25	121	85	1.080	1.001	1.206	1.076	57	51	2	2	2.662	2.399
3.18	Industrie chimiche	43	39	9	4	113	82	257	254	261	228	6	5	17	17	706	629
3.19	Ind. derivati petrolio e carbone	—	—	—	—	1	1	2	2	2	2	—	—	—	—	5	5

Segue Tav. 10 — Addetti alle unità locali per categoria posizionale e sesso

N classi- fica- zione	RAMI, CLASSI E SOTTOCLASSI DI ATTIVITÀ ECONOMICA	IMPREDI- TORI, TITOLARI, COOPERATORI		FAMILIARI COADIUVANTI		DIRIGENTI E IMPIEGATI		CATEGORIE SPECIALI, OPERAI SPE- CIALIZZATI E QUALIFICATI		OPERAI COMUNI E MANOVALI		APPRENDISTI		ALTRI		TOTALE	
		MF	M	MF	M	MF	M	MF	M	MF	M	MF	M	MF	M	MF	M
3.20	Industrie della gomma elastica	28	27	6	6	—	—	5	5	31	31	5	5	—	—	75	74
3.21	Produs. della cellulosa per tessuti, delle fibre tessili artificiali e sintetiche . . .	—	—	—	—	154	123	1.089	931	1.076	423	—	—	43	32	2.362	1.509
3.22	Industrie della carta e della cartotecnica	36	32	4	2	163	121	456	381	1.030	639	55	22	23	22	1.767	1.219
3.23	Industrie poligrafiche ed editoriali	100	89	23	20	40	25	143	135	27	19	71	61	1	1	405	350
3.24	Industrie foto-fono-cinematografiche . .	72	66	28	13	1	—	5	3	10	9	8	7	—	—	124	98
3.25	Produs. oggetti in materie plastiche . . .	11	11	3	2	8	3	46	29	51	28	48	8	—	—	167	81
3.26	Industrie manifatturiere varie	18	18	4	2	3	3	31	31	34	20	7	3	—	—	97	77
4	Costruzioni e install. di impianti	1.043	1.036	200	185	196	140	2.813	2.813	3.866	3.865	314	311	16	16	8.448	8.366
4.01	Costruzioni	958	954	178	172	149	108	2.591	2.591	3.505	3504	194	192	11	11	7.586	7.532
4.02	Installazione impianti	85	82	22	13	47	32	222	222	361	361	120	119	5	5	862	834
5	Produs. e distribuz. di energia elet- trica e gas, distribuzione di acqua	126	124	1	1	186	167	312	312	201	200	2	2	66	65	894	871
5.01	Produs. e distribuz. di energia elettrica	29	29	1	1	108	95	195	195	126	125	1	1	5	5	465	451
5.02	Produs. e distribuzione di gas.	4	3	—	—	19	17	35	35	28	28	—	—	1	1	87	84
5.03	Distribuzione di acqua	93	92	—	—	59	55	82	82	47	47	1	1	60	59	342	336
6	Commercio	11.638	7.854	6.034	2.121	1.767	916	1.102	925	1.120	923	585	374	94	60	22.340	13.173
6.01	Commercio all'ingrosso	1.288	1.212	416	227	889	551	383	333	549	472	103	64	18	14	3.646	2.873
6.01 A	Prodotti agricoli e alimentari	618	565	257	134	174	113	75	70	196	176	15	13	4	4	1.339	1.075
6.01 B	Materie prime e ausil. non alimentari	417	407	97	63	170	105	137	112	282	232	13	3	8	7	1.124	929
6.01 C	Prodotti industriali non alimentari . .	253	240	62	30	545	333	171	151	71	64	75	48	6	3	1.183	869
6.02	Comm. al minuto generi alimentari . . .	3.489	2.164	2.293	709	261	103	218	185	166	137	124	94	6	2	6.557	3.394
6.03	Comm. al minuto prodotti tessili e arti- coli di vestiario e abbigliamento	1.492	736	605	222	251	77	106	58	49	41	125	36	6	5	2.634	1.175
6.04	Comm. al minuto prodotti meccanici . . .	1.092	836	427	159	195	101	179	172	137	131	143	116	9	8	2.182	1.523
6.05	Comm. al minuto generi diversi, alim. e non alimentari.	537	260	340	89	30	6	8	8	12	7	15	6	—	—	942	376
6.06	Commercio ambulante	1.695	1.329	522	226	—	—	—	—	13	13	—	—	—	—	2.230	1.568
6.07	Alberghi e pubblici esercizi	1.719	1.009	1.384	462	48	25	147	115	132	64	69	54	51	27	3.550	1.756
6.08	Attività ausiliarie del commercio.	326	308	47	27	93	53	61	54	62	58	6	4	4	4	599	508
7	TRASPORTI E COMUNICAZIONI.	664	653	125	94	901	571	921	799	782	777	22	20	535	382	3.950	3.296
7.01	Trasporti ferrov. e tramv. extraurbani .	—	—	—	—	138	132	6	6	276	276	—	—	163	97	583	511
7.02	Trasporti extraurbani su strada	396	392	86	69	85	67	468	468	203	203	2	2	4	3	1.244	1.204
7.03	Trasporti urbani	124	122	10	9	9	6	38	38	35	35	1	1	—	—	217	211
7.04	Trasporti lacuali e fluviali.	—	—	—	—	—	—	—	—	—	—	—	—	—	—	—	—
7.05	Trasporti marittimi	—	—	—	—	—	—	—	—	—	—	—	—	—	—	—	—
7.06	Trasporti aerei.	—	—	—	—	—	—	—	—	—	—	—	—	—	—	—	—
7.07	Attività ausiliarie dei trasporti	143	139	29	16	123	85	168	168	204	204	19	17	7	6	693	635
7.08	Comunicazioni	1	—	—	—	546	281	241	119	64	59	—	—	361	276	1.213	735
8	CREDITO, ASSICURAZ. E GESTIONI FINANZ.	153	148	64	51	1.554	1.301	139	139	3	3	3	—	49	44	1.965	1.686
8.01	Credito	9	9	1	1	1.121	1.007	134	134	—	—	—	—	48	43	1.313	1.194
8.02	Assicurazione	119	116	53	46	155	61	—	—	—	—	3	—	—	—	330	223
8.03	Gestioni finanziarie.	25	23	10	4	278	233	5	5	3	3	—	—	1	1	322	269
9	SERVIZI E ATTIVITÀ SOCIALI VARIE	1.314	761	253	98	70	45	145	118	159	110	121	44	19	12	2.081	1.188
9.01	Servizi per l'igiene e la pulizia	1.061	553	170	61	7	5	98	80	127	84	115	40	3	1	1.581	824
9.02	Servizi dello spettacolo	98	88	40	15	25	16	40	31	22	18	1	1	9	5	235	174
9.03	Servizi sanitari	135	103	31	13	37	23	6	6	9	7	5	3	7	6	230	161
9.03 A	Servizi sanitari privati	135	103	31	13	37	23	6	6	9	7	5	3	7	6	230	161
9.04	Servizi privati per l'istruzione e la for- mazione professionale.	15	14	11	8	1	1	1	1	1	1	—	—	—	—	29	25
9.08	Servizi vari, non altrove classificati . .	5	3	1	1	—	—	—	—	—	—	—	—	—	—	6	4
	TOTALE	23.180	17.550	8.621	3.631	10.498	7.626	59.262	30.325	18.931	14.248	5.947	3.470	1.497	1.097	127936	77.947
	FINO A 18 ANNI	20	10	332	176	179	48	2.273	740	1.073	518	4.123	2.272	33	6	8.033	3.770
	DA 18 A 20 ANNI	118	48	310	170	376	112	2.391	913	938	595	1.170	708	11	6	5.314	2.552
	OLTRE 20 ANNI	23.042	17.492	7.979	3.285	9.943	7.466	54.598	28.672	16.920	13.135	654	490	1.453	1.085	114589	71.625

Segue TAV. 11 — Spese per il personale nel 1960 per titolo di spesa e gruppi posizionali del personale
Migliaia di lire

N classi- fica- zione	RAMI, CLASSI E SOTTOCLASSI DI ATTIVITÀ ECONOMICA	RETRIBUZIONI LORDE				RITENUTE A CARICO DEL PERSONALE				CONTRIBUTI E SPESE A CARICO DEL DATORE DI LAVORO			
		Totale		assegni familiari		Totale		contributi sociali obbligatori		Totale		contributi sociali obbligatori	
		Dirig. e impieg.	Altro perso- nale	Dirig. e impieg.	Altro perso- nale	Dirig. e impieg.	Altro perso- nale	Dirig. e impieg.	Altro perso- nale	Dirig. e impieg.	Altro perso- nale	Dirig. e impieg.	Altro perso- nale
3.20	Industrie della gomma elastica	—	12.235	—	1.264	—	816	—	777	—	5.320	—	5.119
3.21	Prod. della cellulosa per tessuti, delle fibre tessili artificiali e sintetiche . . .	209.296	1.163.998	6.468	74.315	24.099	88.476	12.127	61.047	88.710	487.488	56.322	425.727
3.22	Industrie della carta e della cartotecnica	221.874	860.912	8.656	48.347	24.062	65.875	12.546	46.858	86.249	388.540	64.345	334.673
3.23	Industrie poligrafiche ed editoriali	31.164	117.395	1.321	5.245	2.118	7.129	1.569	5.703	11.348	35.183	7.640	31.178
3.24	Industrie foto-fono-cinematografiche . .	859	6.744	73	132	62	367	46	325	213	1.540	153	1.494
3.25	Prod. oggetti in materie plastiche	2.881	39.178	40	1.812	204	1.972	150	1.631	1.300	14.004	889	11.008
3.26	Industrie manifatturiere varie	2.195	27.297	208	2.333	103	1.712	69	1.369	745	12.257	715	11.994
4	Costruzioni e install. di impianti	167.197	3.418.442	10.531	376.708	13.675	213.952	9.232	170.650	60.368	1.847.207	48.873	1.194.494
4.01	Costruzioni	143.090	3.248.377	9.692	364.750	11.519	203.577	7.985	162.530	50.884	1.784.046	41.520	1.136.201
4.02	Installazione impianti	24.107	170.065	839	11.958	2.156	10.375	1.247	8.120	9.484	63.161	7.353	58.293
5	Prod. e distrib. di energia elet- trica e gas, distribuzione di acqua	270.639	598.468	9.925	28.026	25.447	39.425	13.041	24.161	106.409	209.028	72.251	165.054
5.01	Prod. e distrib. di energia elettrica	161.516	331.502	6.418	22.793	15.729	24.194	7.871	13.240	62.019	126.520	42.271	100.813
5.02	Prod. e distribuzione di gas	53.443	68.981	3.228	4.406	4.395	5.663	2.518	3.322	24.780	27.752	14.262	19.555
5.03	Distribuzione di acqua	55.680	197.985	279	827	5.323	9.568	2.652	7.599	19.610	54.756	15.718	44.686
6	Commercio	1.174.511	1.143.925	52.979	76.741	96.959	71.134	66.187	56.637	449.428	412.646	358.475	380.849
6.01	Commercio all'ingrosso	709.307	478.154	34.954	39.530	59.186	30.128	39.197	23.646	265.367	165.807	216.329	154.693
6.01 A	Prodotti agricoli e alimentari	178.969	133.140	8.729	10.630	14.952	8.488	9.629	6.720	65.183	50.501	53.889	47.676
6.01 B	Materie prime e ausil. non alimentari	130.411	190.073	6.390	19.952	10.460	11.405	7.130	9.637	44.157	67.686	35.535	64.231
6.01 C	Prodotti industriali non alimentari	399.927	154.941	19.835	8.948	33.774	19.235	22.438	7.289	155.027	47.620	197.105	42.786
6.02	Comm. al minuto generi alimentari . . .	132.587	216.585	6.372	11.906	9.204	12.878	7.126	10.501	47.832	81.685	40.611	77.116
6.03	Comm. al minuto prodotti tessili e arti- coli di vestiario e abbigliamento . . .	126.338	67.124	4.504	2.944	8.431	4.813	6.415	3.968	42.405	23.054	33.517	20.354
6.04	Comm. al minuto prod. meccanici	109.359	172.593	3.978	10.056	10.594	10.537	7.266	8.276	51.567	64.657	37.400	57.182
6.05	Comm. al minuto generi diversi, alim. e non alimentari	10.138	10.945	97	393	892	693	810	584	4.161	4.813	3.733	4.525
6.06	Commercio ambulante	—	—	—	—	—	—	—	—	—	—	—	—
6.07	Alberghi e pubblici esercizi	17.144	132.740	776	7.492	1.200	8.205	981	6.475	7.499	51.427	7.030	47.215
6.08	Attività ausiliarie del commercio	69.638	65.784	2.298	4.420	7.452	3.880	4.392	3.187	30.597	21.203	19.855	19.764
7	TRASPORTI E COMUNICAZIONI	948.696	1.592.974	43.231	140.026	86.806	122.727	63.003	88.046	248.048	554.639	210.740	496.361
7.01	Trasporti ferrov. e tramv. extraurbani . .	188.904	371.687	18.649	44.169	16.946	27.307	11.229	20.109	94.292	146.311	94.292	146.311
7.02	Trasporti extraurbani su strada	136.018	539.575	5.903	42.285	14.199	43.907	8.087	30.434	51.789	189.391	35.103	181.685
7.03	Trasporti urbani	6.314	40.740	635	4.242	515	2.672	331	1.993	2.491	15.948	1.965	14.943
7.04	Trasporti lacuali e fluviali	—	—	—	—	—	—	—	—	—	—	—	—
7.05	Trasporti marittimi	—	—	—	—	—	—	—	—	—	—	—	—
7.06	Trasporti aerei	—	—	—	—	—	—	—	—	—	—	—	—
7.07	Attività ausiliarie dei trasporti	113.586	217.481	4.020	21.196	13.801	15.861	7.987	11.408	52.673	85.553	35.863	78.303
7.08	Comunicazioni	503.874	423.491	14.024	28.134	41.345	32.980	35.369	24.102	46.803	117.436	43.517	75.119
8	CREDITO, ASSICURAZ. E GESTIONI FINANZ.	2.425.255	192.804	138.395	20.000	254.216	19.750	142.164	11.448	832.408	84.717	562.392	55.261
8.01	Credito	2.032.088	185.050	122.260	19.705	220.610	19.081	118.951	10.937	718.704	81.831	457.483	52.563
8.02	Assicurazione	61.439	251	2.190	—	4.626	12	3.519	12	22.267	127	18.654	97
8.03	Gestioni finanziarie	331.728	7.503	13.945	295	28.980	657	19.694	499	91.437	2.759	86.255	2.601
9	SERVIZI E ATTIVITÀ SOCIALI VARIE	53.926	182.844	3.258	11.339	5.130	11.895	3.241	8.870	19.276	65.387	15.053	60.623
9.01	Servizi per l'igiene e la pulizia	6.416	112.655	1.050	8.888	525	7.970	328	5.739	1.689	39.335	1.388	37.507
9.02	Servizi dello spettacolo	14.858	56.319	671	1.735	1.338	2.971	746	2.400	6.236	21.108	3.643	18.628
9.03	Servizi sanitari	32.197	13.467	1.537	716	3.227	929	2.136	706	11.128	4.679	9.834	4.254
9.03 A	Servizi sanitari privati	32.197	13.467	1.537	716	3.227	929	2.136	706	11.128	4.679	9.834	4.254
9.04	Servizi privati per l'istruzione e la for- mazione professionale	455	403	—	—	40	25	31	25	223	265	188	234
9.08	Servizi vari, non altrove classificati . .	—	—	—	—	—	—	—	—	—	—	—	—
	TOTALE	11565.522	39659.482	535.552	2321.702	1.165.864	2.891.749	664.304	2156.824	4.277.614	16858.942	3121.662	14693.849

unità locali per comune

3. ALBANO VERCELLESE					4. ALICE CASTELLO					5. ANDORNO MICCA					6. ARBORIO					N classi- fica- zione	
Im- prese	Unità locali				Im- prese	Unità locali				Im- prese	Unità locali				Im- prese	Unità locali					
	Totale		con forza motrice			Totale		con forza motrice			Totale		con forza motrice			Totale		con forza motrice			
	N	Ad- detti	N	Poten- za utiliz- zabile HP		N	Ad- detti	N	Poten- za utiliz- zabile HP		N	Ad- detti	N	Poten- za utiliz- zabile HP		N	Ad- detti	N	Poten- za utiliz- zabile HP		
1					4	4	15	1	7						2	3	13	1	1	1	
																					1.03
																					1.04
1	2	3			4	4	15	1	7						2	3	13	1	1	1.05	
										1	1	1	1	37	1	1	12	1	141	2	
																				2.01	
																				2.02	
										1	1	1	1	37	1	1	12	1	141	2.03	
																				2.04	
9	9	15	6	62	48	48	243	28	1.226	91	96	625	53	2.064	21	21	51	10	339	3	
3	3	8	3	55	4	4	9	4	34	5	5	13	3	21	4	4	8	4	53	3.01	
										4	5	24	3	86						3.02	
										11	14	375	13	1.291						3.03	
					2	2	2	1	5	7	7	27	4	31						3.04	
2	2	3			11	11	29	1	7	17	17	20			6	6	7			3.05	
					3	3	4			8	8	8	1	1	1	1	1			3.06	
										1	1	2	1	3	1	1	1			3.07	
					1	1	2	1	4	3	3	6	2	12						3.08	
1	1	1	1	3	9	9	48	6	126	8	8	50	8	237	4	4	8	3	54	3.09	
																				3.10	
					1	1	5	1	33	5	5	15	5	11						3.11	
																				3.12	
																				3.13	
																				3.14	
3	3	3	2	4	10	10	14	9	44	18	18	36	10	25	3	3	4	2	18	3.15	
					3	3	61	3	315											3.16	
					3	3	68	2	658	1	2	38	1	337	2	2	22	1	214	3.17	
										1	1	3	1	5						3.18	
																				3.19	
																				3.20	
																				3.21	
																				3.22	
										1	1	7	1	4						3.23	
					1	1	1			1	1	1								3.24	
																				3.25	
																				3.26	
1	1	3			4	4	38			10	11	57	3	29	4	4	11			4	
1	1	3			4	4	38			9	10	54	2	28	4	4	11			4.01	
										1	1	3	1	1						4.02	
2	2	8	1	11	1	1	3	1	41	2	2	4								5	
										1	1	2								5.01	
																				5.02	
2	2	8	1	11	1	1	3	1	41	1	1	2								5.03	
14	14	25	7	3	48	48	71	12	28	144	147	230	27	64	49	49	80	18	52	6	
					5	5	9	3	14	15	16	23	2	7	2	2	5	1	1	6.01	
8	8	16	4	2	19	19	26	9	14	55	56	97	18	42	10	10	21	8	30	6.02	
					4	4	4			17	17	24			6	6	9	1	..	6.03	
2	2	2			6	6	9			13	13	21	3	11	6	6	10	1	10	6.04	
1	1	2	1	..						3	3	4			3	3	4	2	2	6.05	
					7	7	14			15	15	18			5	5	6			6.06	
2	2	4	2	1	7	7	9			26	27	43	4	4	7	7	14	5	9	6.07	
1	1	1													10	10	11			6.08	
1	2	3			1	2	5	1	1	5	6	14			1	2	4			7	
																					7.01
1	1	1								2	2	2			1	1	1			7.02	
										1	1	2								7.03	
																				7.04	
																				7.05	
																				7.06	
																				7.07	
	1	2									1	8				1	3			7.08	
										1	2	18				4	7			8	
										1	7					2	2			8.01	
										1	1	2								8.02	
										1	4	9				2	5			8.03	
2	2	2			3	3	4			17	17	25	1	1	4	4	5	1	1	9	
1	1	1			2	2	3			15	15	20	1	1	2	2	2			9.01	
										1	1	3			1	1	2	1	1	9.02	
1	1	1			1	1	1			1	1	2			1	1	1			9.03	
																				9.04	
																				9.05	
30	32	59	14	76	109	111	381	43	1.303	272	286	974	85	2.195	82	88	183	31	534		

N classi- fica- zione	RAMI E CLASSI DI ATTIVITÀ ECONOMICA	7. ASIGLIANO VERCELLESE					8. BALMÙCCIA					9. BALOCCO				
		Im- prese	Unità locali				Im- prese	Unità locali				Im- prese	Unità locali			
			Totale		con forza motrice			Totale		con forza motrice			Totale		con forza motrice	
			N	Ad- detti	N	Poten- za utiliz- zabile HP		N	Ad- detti	N	Poten- za utiliz- zabile HP		N	Ad- detti	N	Poten- za utiliz- zabile HP
1	AGRICOLTURA, FORESTE, CACCIA E PESCA	5	6	47	2	231	—	—	—	—	2	2	5	1	2	
1.03	Foreste	—	—	—	—	—	—	—	—	—	—	—	—	—	—	
1.04	Pesca	—	—	—	—	—	—	—	—	—	—	—	—	—	—	
1.05	Attività connesse con l'agricoltura	5	6	47	2	231	—	—	—	—	2	2	5	1	2	
2	INDUSTRIE ESTRATTIVE	—	—	—	—	—	—	—	—	—	—	—	—	—	—	
2.01	Estraz. di carboni fossili e di torba	—	—	—	—	—	—	—	—	—	—	—	—	—	—	
2.02	Estraz. di combustibili liquidi e gassosi	—	—	—	—	—	—	—	—	—	—	—	—	—	—	
2.03	Estraz. di minerali metalliferi	—	—	—	—	—	—	—	—	—	—	—	—	—	—	
2.04	Estraz. di altri minerali	—	—	—	—	—	—	—	—	—	—	—	—	—	—	
3	INDUSTRIE MANIFATTURIERE	26	26	46	10	173	5	6	7	1	2	4	4	7	2	7
3.01	Industrie alimentari e affini	3	3	14	3	138	—	—	—	—	—	—	—	—	—	—
3.02	Industria del tabacco	—	—	—	—	—	—	—	—	—	—	—	—	—	—	—
3.03	Seta, cotone e lav. fibre tess. artificiali	—	—	—	—	—	—	—	—	—	—	—	—	—	—	—
3.04	Industrie della lana	—	—	—	—	—	—	—	—	—	—	—	—	—	—	—
3.05	Industrie delle fibre dure e tessuti varie	—	—	—	—	—	—	—	—	—	—	—	—	—	—	—
3.06	Ind. del vestiario e dell'abbigliamento	8	8	10	—	—	2	3	4	—	2	2	4	—	—	
3.07	Industrie delle calzature	1	1	1	1	1	1	1	1	—	—	—	—	—	—	
3.08	Industrie delle pelli e del cuoio	1	1	1	—	—	—	—	—	—	—	—	—	—	—	
3.09	Industria mobilio e arredam. in legno	—	—	—	—	—	—	—	—	—	—	—	—	—	—	
3.10	Industrie del legno	3	3	6	2	16	—	—	—	—	1	1	2	1	5	
3.11	Industrie metallurgiche	—	—	—	—	—	—	—	—	—	—	—	—	—	—	
3.12	Macchine non elettr., carpent. metallica	—	—	—	—	—	—	—	—	—	—	—	—	—	—	
3.13	Macchine e apparecchi elettrici	—	—	—	—	—	—	—	—	—	—	—	—	—	—	
3.14	Mecc. di precisione ; oreficeria, argenteria	—	—	—	—	—	—	—	—	—	—	—	—	—	—	
3.15	Officine meccaniche	10	10	14	4	18	2	2	2	1	2	1	1	1	2	
3.16	Industrie costruz. mezzi di trasporto	—	—	—	—	—	—	—	—	—	—	—	—	—	—	
3.17	Industrie lavor. minerali non metalliferi	—	—	—	—	—	—	—	—	—	—	—	—	—	—	
3.18	Industrie chimiche	—	—	—	—	—	—	—	—	—	—	—	—	—	—	
3.19	Industrie derivati petrolio e carbone	—	—	—	—	—	—	—	—	—	—	—	—	—	—	
3.20	Industrie della gomma elastica	—	—	—	—	—	—	—	—	—	—	—	—	—	—	
3.21	Prod. cellul. per tess., fibre tess. artific.	—	—	—	—	—	—	—	—	—	—	—	—	—	—	
3.22	Industrie della carta e cartotecnica	—	—	—	—	—	—	—	—	—	—	—	—	—	—	
3.23	Industrie poligrafiche ed editoriali	—	—	—	—	—	—	—	—	—	—	—	—	—	—	
3.24	Industrie foto-fono-cinematografiche	—	—	—	—	—	—	—	—	—	—	—	—	—	—	
3.25	Prod. oggetti in materie plastiche	—	—	—	—	—	—	—	—	—	—	—	—	—	—	
3.26	Industrie manifatturiere varie	—	—	—	—	—	—	—	—	—	—	—	—	—	—	
4	Costruzioni e install. di impianti	9	9	45	2	46	—	—	—	—	—	—	—	—	—	
4.01	Costruzioni	8	8	44	2	46	—	—	—	—	—	—	—	—	—	
4.02	Installazione impianti	1	1	1	—	—	—	—	—	—	—	—	—	—	—	
5	ENERGIA ELETTRICA, GAS E ACQUA	—	1	5	1	2	—	—	—	—	1	1	2	—	—	
5.01	Prod. e distribuz. di energia elettrica	—	—	—	—	—	—	—	—	—	—	—	—	—	—	
5.02	Produzione e distribuzione di gas	—	—	—	—	—	—	—	—	—	—	—	—	—	—	
5.03	Distribuzione di acqua	—	1	5	1	2	—	—	—	—	1	1	2	—	—	
6	COMMERCIO	66	67	116	21	34	4	7	9	4	3	10	10	15	—	
6.01	Commercio all'ingrosso	4	4	7	1	10	—	—	—	—	—	—	—	—	—	
6.02	Comm. al minuto generi alimentari	30	30	63	16	22	—	2	2	1	3	3	4	—	—	
6.03	Comm. al min. prod. tess. e art. abbigl.	6	6	7	—	—	—	—	—	—	1	1	2	—	—	
6.04	Comm. al minuto prod. meccanici	2	2	3	—	—	—	—	—	—	—	—	—	—	—	
6.05	Comm. al min. gen. alim. e non alim.	—	—	—	—	—	1	2	2	2	1	—	—	—	—	
6.06	Commercio ambulante	8	8	9	—	—	1	1	1	—	1	1	1	—	—	
6.07	Alberghi e pubblici esercizi	8	9	18	4	2	2	2	4	1	2	2	5	—	—	
6.08	Attività ausiliarie del commercio	8	8	9	—	—	—	—	—	—	3	3	3	—	—	
7	TRASPORTI E COMUNICAZIONI	2	4	11	—	—	—	1	1	—	—	1	1	—	—	
7.01	Trasporti ferrov. e tramv. extraurbani	—	1	4	—	—	—	—	—	—	—	—	—	—	—	
7.02	Trasporti extraurbani su strada	2	2	3	—	—	—	—	—	—	—	—	—	—	—	
7.03	Trasporti urbani	—	—	—	—	—	—	—	—	—	—	—	—	—	—	
7.04	Trasporti lacuali e fluviali	—	—	—	—	—	—	—	—	—	—	—	—	—	—	
7.05	Trasporti marittimi	—	—	—	—	—	—	—	—	—	—	—	—	—	—	
7.06	Trasporti aerei	—	—	—	—	—	—	—	—	—	—	—	—	—	—	
7.07	Attività ausiliarie dei trasporti	—	—	—	—	—	—	—	—	—	—	—	—	—	—	
7.08	Comunicazioni	—	1	4	—	—	—	1	1	—	—	1	1	—	—	
8	CREDITO E ASSICURAZIONE	—	2	3	—	—	1	1	2	—	—	—	—	—	—	
8.01	Credito	—	1	2	—	—	—	—	—	—	—	—	—	—	—	
8.02	Assicurazione	—	—	—	—	—	—	—	—	—	—	—	—	—	—	
8.03	Gestioni finanziarie	—	1	1	—	—	1	1	2	—	—	—	—	—	—	
9	SERVIZI E ATTIVITÀ SOCIALI VARIE	5	6	9	2	11	—	—	—	—	—	—	—	—	—	
9.01	Servizi per l'igiene e la pulizia	3	4	6	1	10	—	—	—	—	—	—	—	—	—	
9.02	Servizi dello spettacolo	1	1	1	1	1	—	—	—	—	—	—	—	—	—	
9.03	Servizi sanitari	1	1	2	—	—	—	—	—	—	—	—	—	—	—	
9.04	Servizi privati per l'istruzione	—	—	—	—	—	—	—	—	—	—	—	—	—	—	
9.08	Servizi vari, non altrove classificati	—	—	—	—	—	—	—	—	—	—	—	—	—	—	
	TOTALE	113	121	282	38	497	10	15	19	5	5	17	18	30	3	9

unità locali per comune

10. BENNA					11. BIANZÈ					12. BIELLA					13. BIÒGLIO					N classi- fica- zione
Im- prese	Unità locali				Im- prese	Unità locali				Im- prese	Unità locali				Im- prese	Unità locali				
	Totale		con forza motrice			Totale		con forza motrice			Totale		con forza motrice			Totale		con forza motrice		
	N	Ad- detti	N	Poten- za utiliz- zabile HP		N	Ad- detti	N	Poten- za utiliz- zabile HP		N	Ad- detti	N	Poten- za utiliz- zabile HP		N	Ad- detti	N	Poten- za utiliz- zabile HP	
1	1	1	—	—	5	6	22	5	216	—	2	4	—	—	—	—	—	—	1	
—	—	—	—	—	1	1	1	—	—	—	—	—	—	—	—	—	—	—	1.03	
1	1	1	—	—	4	5	21	5	216	—	2	4	—	—	—	—	—	—	1.04	
—	—	—	—	—	—	—	—	—	—	1	2	7	2	27	—	—	—	—	1.05	
—	—	—	—	—	—	—	—	—	—	—	—	—	—	—	—	—	—	—	2	
—	—	—	—	—	—	—	—	—	—	—	—	—	—	—	—	—	—	—	2.01	
—	—	—	—	—	—	—	—	—	—	—	—	—	—	—	—	—	—	—	2.02	
—	—	—	—	—	—	—	—	—	—	—	—	—	—	—	—	—	—	—	2.03	
—	—	—	—	—	—	—	—	—	—	1	2	7	2	27	—	—	—	—	2.04	
14	14	151	8	427	57	57	91	24	263	1.056	1.096	16.542	650	44.629	13	13	48	10	87	3
1	1	1	1	6	6	6	20	6	109	40	45	255	41	872	1	1	1	1	2	3.01
—	—	—	—	—	—	—	—	—	—	—	—	—	—	—	—	—	—	—	—	3.02
1	1	2	1	4	—	—	—	—	—	24	28	1.172	21	2.508	—	—	—	—	—	3.03
3	3	136	3	388	—	—	—	—	—	175	186	9.436	166	26.969	3	3	32	3	46	3.04
—	—	—	—	—	6	6	8	1	74	101	105	2.014	72	6.636	—	—	—	—	—	3.05
5	5	6	—	—	19	19	22	3	1	187	189	344	11	9	2	2	2	—	—	3.06
1	1	1	—	—	3	3	3	2	2	68	71	83	26	26	1	1	1	—	—	3.07
—	—	—	—	—	3	3	4	—	—	8	8	330	8	1.287	—	—	—	—	—	3.08
—	—	—	—	—	—	—	—	—	—	42	43	117	21	284	—	—	—	—	—	3.09
1	1	2	1	18	7	7	8	3	20	62	66	197	45	576	3	3	9	3	25	3.10
—	—	—	—	—	—	—	—	—	—	—	—	—	—	—	—	—	—	—	—	3.11
—	—	—	—	—	—	—	—	—	—	26	26	1.016	26	3.063	—	—	—	—	—	3.12
—	—	—	—	—	—	—	—	—	—	8	8	28	5	24	—	—	—	—	—	3.13
—	—	—	—	—	—	—	—	—	—	1	2	47	2	186	—	—	—	—	—	3.14
2	2	3	2	11	13	13	26	9	57	208	209	867	130	1.095	3	3	3	3	14	3.15
—	—	—	—	—	—	—	—	—	—	25	26	106	18	359	—	—	—	—	—	3.16
—	—	—	—	—	—	—	—	—	—	16	16	130	16	252	—	—	—	—	—	3.17
—	—	—	—	—	—	—	—	—	—	—	—	—	—	—	—	—	—	—	—	3.18
—	—	—	—	—	—	—	—	—	—	8	8	22	7	45	—	—	—	—	—	3.19
—	—	—	—	—	—	—	—	—	—	—	—	—	—	—	—	—	—	—	—	3.20
—	—	—	—	—	—	—	—	—	—	10	10	90	10	136	—	—	—	—	—	3.21
—	—	—	—	—	—	—	—	—	—	27	30	195	20	251	—	—	—	—	—	3.22
—	—	—	—	—	—	—	—	—	—	16	16	35	2	8	—	—	—	—	—	3.23
—	—	—	—	—	—	—	—	—	—	1	1	52	1	35	—	—	—	—	—	3.24
—	—	—	—	—	—	—	—	—	—	3	3	6	2	8	—	—	—	—	—	3.25
—	—	—	—	—	—	—	—	—	—	—	—	—	—	—	—	—	—	—	—	3.26
3	4	15	—	—	7	7	62	5	31	97	116	1.594	41	1.124	6	10	25	2	4	4
2	3	14	—	—	7	7	62	5	31	93	107	1.473	38	1.114	6	10	25	2	4	4.01
1	1	1	—	—	—	—	—	—	—	4	9	121	3	10	—	—	—	—	—	4.02
—	—	—	—	—	2	3	7	1	12	4	9	120	5	706	—	—	—	—	—	5
—	—	—	—	—	—	—	—	—	—	1	3	80	2	236	—	—	—	—	—	5.01
—	—	—	—	—	2	3	7	1	12	1	2	24	2	367	—	—	—	—	—	5.02
—	—	—	—	—	—	—	—	—	—	2	4	16	1	103	—	—	—	—	—	5.03
12	12	20	4	8	79	81	130	35	56	1.949	2.080	5.202	572	1.459	22	24	39	11	18	6
1	1	1	—	—	3	3	6	1	1	394	442	1.660	63	540	3	3	3	—	—	6.01
4	4	8	4	8	29	30	58	24	33	359	386	796	248	324	5	6	13	5	14	6.02
1	1	1	—	—	12	12	16	1	1	298	317	715	10	14	1	1	1	—	—	6.03
1	1	1	—	—	7	7	10	3	15	243	261	634	47	182	1	1	1	—	—	6.04
1	1	2	—	—	2	2	4	—	—	67	70	141	36	31	6	7	12	4	2	6.05
2	2	4	—	—	11	11	14	—	—	323	323	480	—	—	4	4	5	—	—	6.06
2	2	3	—	—	7	8	14	6	6	218	223	615	165	353	2	2	4	2	2	6.07
—	—	—	—	—	8	8	8	—	—	47	58	161	3	15	—	—	—	—	—	6.08
1	2	3	—	—	1	3	11	1	1	76	92	1.210	20	504	2	3	6	—	—	7
—	—	—	—	—	—	1	5	—	—	—	1	83	1	24	—	—	—	—	—	7.01
1	1	1	—	—	1	1	2	1	1	18	23	447	5	359	2	2	2	—	—	7.02
—	—	—	—	—	—	—	—	—	—	34	34	68	1	4	—	—	—	—	—	7.03
—	—	—	—	—	—	—	—	—	—	—	—	—	—	—	—	—	—	—	—	7.04
—	—	—	—	—	—	—	—	—	—	—	—	—	—	—	—	—	—	—	—	7.05
—	—	—	—	—	—	—	—	—	—	24	31	361	11	115	—	—	—	—	—	7.06
—	1	2	—	—	—	—	4	—	—	—	3	251	2	2	1	4	—	—	—	7.07
—	—	—	—	—	1	3	6	—	—	44	68	801	6	46	1	2	3	—	—	8
—	—	—	—	—	—	2	4	—	—	4	20	601	6	46	—	—	—	—	—	8.01
—	—	—	—	—	—	—	—	—	—	37	40	139	—	—	—	—	—	—	—	8.02
—	—	—	—	—	1	1	2	—	—	3	8	61	—	—	1	2	3	—	—	8.03
4	4	4	—	—	8	8	10	5	6	229	239	474	69	151	2	2	2	—	—	9
3	3	3	—	—	6	6	8	4	5	203	212	397	61	99	1	1	1	—	—	9.01
—	—	—	—	—	1	1	1	1	1	7	8	28	8	52	—	—	—	—	—	9.02
1	1	1	—	—	1	1	1	—	—	13	13	38	—	—	1	1	1	—	—	9.03
—	—	—	—	—	—	—	—	—	—	5	5	10	—	—	—	—	—	—	—	9.04
—	—	—	—	—	—	—	—	—	—	1	1	1	—	—	—	—	—	—	—	9.08
35	37	194	12	435	160	168	339	76	585	3.456	3.704	25.954	1.365	48.646	46	54	123	23	109	

unità locali per comune

31. CARESANABLOT					32. CARISIO					33. CASANOVA ELVO					34. CASAPINTA					N classi- fica- zione			
Im- prese	Unità locali				Im- prese	Unità locali				Im- prese	Unità locali				Im- prese	Unità locali							
	Totale		con forza motrice			Totale		con forza motrice			Totale		con forza motrice			Totale		con forza motrice					
	N	Ad- detti	N	Poten- za utilizz- zabile HP		N	Ad- detti	N	Poten- za utilizz- zabile HP		N	Ad- detti	N	Poten- za utilizz- zabile HP		N	Ad- detti	N	Poten- za utilizz- zabile HP				
1	1	1			1	1	1											1					
																		1.03					
																		1.04					
1	1	1			1	1	1											1.05					
																		2					
																		2.01					
																		2.02					
																		2.03					
					1	1	2											2.04					
2	2	2			24	24	38	11	57	7	7	11	2	10	11	11	58	11	170	3			
					4	4	15	4	25						2	2	2	2	3	3.01			
																				3.02			
															2	2	46	2	149	3.03			
															7	7	10	7	18	3.04			
					1	1	1													3.05			
1	1	1			7	7	7			4	4	5								3.06			
					3	3	3														3.07		
					1	1	1														3.08		
					1	1	2	1	9												3.09		
					3	3	3	2	11	1	1	3	1	5							3.10		
																					3.11		
																					3.12		
																					3.13		
																					3.14		
1	1	1			4	4	6	4	12	2	2	3	1	5							3.15		
																						3.16	
																						3.17	
																						3.18	
																						3.19	
																						3.20	
																						3.21	
																						3.22	
																						3.23	
																						3.24	
																						3.25	
																						3.26	
					3	3	17	1	1	2	2	14	1	3	1	1	4					4	
					3	3	17	1	1	2	2	14	1	3	1	1	4					4.01	
																						4.02	
	1	1				1	4				1	1										5	
																						5.01	
	1	1				1	4				1	1										5.02	
																						5.03	
4	4	7	2	6	24	25	58	13	22	12	12	26	3	9	16	16	19	9	7	6		6	
					1	1	3	1	3														6.01
2	2	5	2	6	9	10	22	6	11	7	7	17	3	9	7	7	9	5	7	6		6.02	
					2	2	2			2	2	3			1	1	1					6.03	
					2	2	2	1	2						2	2	2	1					6.04
					1	1	2																6.05
					1	1	1			1	1	1			2	2	2					6.06	
					6	6	24	5	6	1	1	4			4	4	5	3					6.07
2	2	2			2	2	2			1	1	1											6.08
																							7
						2	4				1	2			1	2	3						7.01
						1	2																7.02
																							7.03
																							7.04
																							7.05
																							7.06
																							7.07
						1	2																7.08
																							8
																							8.01
																							8.02
																							8.03
						1	1																9
					5	5	6	3	..						2	2	2						9.01
					4	4	5	3	..						2	2	2						9.02
																							9.03
					1	1	1																9.04
																							9.08
7	8	11	2	6	58	63	131	28	80	21	23	54	6	22	31	33	87	20	177				

N classi- fica- zione	RAMI E CLASSI DI ATTIVITÀ ECONOMICA	56. DORZANO					57. FOBELLO					58. FONTANETTO PO						
		Im- prese	Unità locali				Im- prese	Unità locali				Im- prese	Unità locali					
			Totale		con forza motrice			Totale		con forza motrice			Totale		con forza motrice			
			N	Ad- detti	N	Poten- za utiliz- zabile HP		N	Ad- detti	N	Poten- za utiliz- zabile HP		N	Ad- detti	N	Poten- za utiliz- zabile HP		
1	AGRICOLTURA, FORESTE, CACCIA E PESCA																	
1.03	Foreste											3	4	19	1	112		
1.04	Pesca																	
1.05	Attività connesse con l'agricoltura . . .											3	4	19	1	112		
2	INDUSTRIE ESTRATTIVE																	
2.01	Estraz. di carboni fossili e di torba . . .																	
2.02	Estraz. di combustibili liquidi e gassosi																	
2.03	Estraz. di minerali metalliferi																	
2.04	Estraz. di altri minerali																	
3	INDUSTRIE MANIFATTURIERE	4	4	9	3	30	7	7	15	5	25	33	33	58	12	285		
3.01	Industrie alimentari e affini	1	1	1	1	3	1	1	2	1	3	7	7	26	7	261		
3.02	Industria del tabacco																	
3.03	Seta, cotone e lav. fibre tess. artificiali																	
3.04	Industrie della lana																	
3.05	Industrie delle fibre dure e tessuti varie											4	4	4				
3.06	Ind. del vestiario e dell'abbigliamento .	1	1	1			1	1	1			12	12	15				
3.07	Industrie delle calzature						1	1	1									
3.08	Industrie delle pelli e del cuoio																	
3.09	Industria mobilio e arredam. in legno . .																	
3.10	Industrie del legno	1	1	3	1	13	3	3	8	3	17	4	4	5	2	18		
3.11	Industrie metallurgiche																	
3.12	Macchine non elettr., carpent. metallica																	
3.13	Macchine e apparecchi elettrici																	
3.14	Mecc. di precisione ; oreficeria, argenteria																	
3.15	Officine meccaniche	1	1	4	1	14	1	1	3	1	5	6	6	8	3	6		
3.16	Industrie costruz. mezzi di trasporto . .																	
3.17	Industrie lavor. minerali non metalliferi																	
3.18	Industrie chimiche																	
3.19	Industrie derivati petrolio e carbone . . .																	
3.20	Industrie della gomma elastica																	
3.21	Prod. cellul. per tess., fibre tess. artifice.																	
3.22	Industrie della carta e cartotecnica . . .																	
3.23	Industrie poligrafiche ed editoriali																	
3.24	Industrie foto-fono-cinematografiche . . .																	
3.25	Prod. oggetti in materie plastiche																	
3.26	Industrie manifatturiere varie																	
4	COSTRUZIONI E INSTALL. DI IMPIANTI . . .						3	3	18	1	15	4	4	43	4	24		
4.01	Costruzioni						3	3	18	1	15	4	4	43	4	24		
4.02	Installazione impianti																	
5	ENERGIA ELETTRICA, GAS E ACQUA											3	4	6				
5.01	Prod. e distribuz. di energia elettrica																	
5.02	Produzione e distribuzione di gas																	
5.03	Distribuzione di acqua											3	4	6				
6	COMMERCIO	7	7	10	1	1	19	19	29	4	5	57	57	97	11	17		
6.01	Commercio all'ingrosso	1	1	1								1	1	1				
6.02	Comm. al minuto generi alimentari	2	2	4	1	1	1	1	2	1	3	15	15	24	6	11		
6.03	Comm. al min. prod. tess. e art. abbigl.						4	4	5			9	9	18				
6.04	Comm. al minuto prod. meccanici	1	1	1														
6.05	Comm. al min. gen. alim. e non alim.						7	7	12			15	15	28	3	4		
6.06	Commercio ambulante	1	1	1								4	4	6				
6.07	Alberghi e pubblici esercizi	2	2	3			7	7	10	3	2	6	6	13	2	2		
6.08	Attività ausiliarie del commercio											7	7	7				
7	TRASPORTI E COMUNICAZIONI						2	3	7	2	3	3	5	11	1	2		
7.01	Trasporti ferrov. e tramv. extraurbani . .												1	3				
7.02	Trasporti extraurbani su strada						2	2	4	2	3	3	3	5	1	2		
7.03	Trasporti urbani																	
7.04	Trasporti lacuali e fluviali																	
7.05	Trasporti marittimi																	
7.06	Trasporti aerei																	
7.07	Attività ausiliarie dei trasporti																	
7.08	Comunicazioni							1	3				1	3				
8	CREDITO E ASSICURAZIONE												2	4				
8.01	Credito												1	2				
8.02	Assicurazione																	
8.03	Gestioni finanziarie												1	2				
9	SERVIZI E ATTIVITÀ SOCIALI VARIE											8	8	10	1	..		
9.01	Servizi per l'igiene e la pulizia											5	5	5				
9.02	Servizi dello spettacolo											1	1	3	1	..		
9.03	Servizi sanitari											2	2	2				
9.04	Servizi privati per l'istruzione																	
9.08	Servizi vari, non altrove classificati . . .																	
	TOTALE	11	11	19	4	31	31	32	69	12	48	111	117	248	30	440		

unità locali per comune

59. FORMIGLIANA					60. GAGLIANICO					61. GATTINARA					62. GHISLARENCO					N classi- fica- zione	
Im- prese	Unità locali				Im- prese	Unità locali				Im- prese	Unità locali				Im- prese	Unità locali					
	Totale		con forza motrice			Totale		con forza motrice			Totale		con forza motrice			Totale		con forza motrice			
	N	Ad- detti	N	Poten- za utiliz- zabile HP		N	Ad- detti	N	Poten- za utiliz- zabile HP		N	Ad- detti	N	Poten- za utiliz- zabile HP		N	Ad- detti	N	Poten- za utiliz- zabile HP		
1	2	3								1	2	6	1	15	1	2	7			1	
																					1.03
																					1.04
1	2	3								1	2	6	1	15	1	2	7				1.05
																					2
										2	2	38	1	133	1	1	16	1	544		2.01
																					2.02
																					2.03
										2	2	38	1	133	1	1	16	1	544		2.04
14	14	46	6	95	61	62	1.360	39	2.907	118	126	2.321	78	6.876	20	20	46	8	177	3	
1	1	23	1	60	3	3	4	3	11	8	9	31	8	68	3	3	13	3	63	3.01	
																					3.02
										3	4	271	4	1.200							3.03
					19	19	1.117	19	2.691	1	2	267	2	668							3.04
					7	7	86	6	32	5	5	50	2	22	1	1	1				3.05
4	4	4			8	8	9			32	33	136	6	28	7	7	7				3.06
					5	5	6	1	1	8	8	8	3	..	1	1	1				3.07
1	1	2																			3.08
3	3	10	2	30	4	4	8	4	28	6	6	38	6	165							3.09
										13	13	160	11	624	3	3	3	3	13		3.10
																					3.11
					1	1	104	1	125	6	6	79	6	149							3.12
																					3.13
																					3.14
5	5	7	3	5	12	13	22	4	15	26	26	53	19	76	4	4	5	1	1		3.15
										1	1	23	1	122							3.16
										6	8	1.192	8	3.745	1	1	16	1	100		3.17
													1	6							3.18
																					3.19
										1	1	1	1	3							3.20
																					3.21
																					3.22
					1	1	3	1	4												3.23
					1	1	1			2	3	6									3.24
																					3.25
																					3.26
2	2	15	2	72	4	4	25	2	7	10	10	178	6	50	2	3	80	1	388	4	
1	1	10	1	4	4	4	25	2	7	7	7	159	6	50	2	3	80	1	388	4.01	
1	1	5	1	68						3	3	19									4.02
																					5
										1	9	43	5	15	1	1	1				5.01
										1	7	38	5	15							5.02
																					5.03
																					6
21	21	33	10	27	59	61	95	17	43	217	226	455	36	193	26	26	40	9	14		6.01
					5	5	11	1	10	23	25	82	7	126	1	1	1				6.02
7	7	12	6	20	23	24	36	13	21	71	74	133	18	28	6	6	11	4	9		6.03
3	3	3			6	6	7			38	40	76	1	1	1	1	1				6.04
1	1	1			5	5	6	1	10	24	26	43	6	29	2	2	3				6.05
					2	2	4			2	2	5			5	5	8	1	..		6.06
5	5	5			9	9	11			32	32	45									6.07
4	4	11	4	7	9	10	20	2	2	26	26	68	4	9	6	6	11	4	5		6.08
1	1	1								1	1	3			5	5	5				7
					1	3	5			10	12	62			2	4	6				7.01
																					7.02
										2	2	3			1	1	2				7.03
										4	4	6									7.04
																					7.05
					1	1	1			4	4	4			1	1	1				7.06
																					7.07
																					7.08
																					8
										4	8	20	1	..							8.01
																					8.02
										2	2	2									8.03
										2	4	9									9
2	2	2			7	7	9	2	1	25	26	41	4	24	3	3	3				9.01
1	1	1			7	7	9	2	1	20	21	31	4	24	3	3	3				9.02
										2	2	5									9.03
1	1	1								2	2	4									9.04
										1	1	1									9.08
40	43	102	18	194	132	138	1.496	60	2.958	388	421	3.164	132	7.306	56	60	199	19	1.123		

N classi- fica- zione	RAMI E CLASSI DI ATTIVITÀ ECONOMICA	70. LIGNANA					71. LIVORNO FERRÀRIS					72. LÒZZOLO				
		Im- prese	Unità locali				Im- prese	Unità locali				Im- prese	Unità locali			
			Totale		con forza motrice			Totale		con forza motrice			Totale		con forza motrice	
			N	Ad- detti	N	Poten- za utiliz- zabile HP		N	Ad- detti	N	Poten- za utiliz- zabile HP		N	Ad- detti	N	Poten- za utiliz- zabile HP
1	AGRICOLTURA, FORESTE, CACCIA E PESCA	5	6	12	5	121	5	7	37	1	1	—	—	—	—	—
1.03	Foreste	—	—	—	—	—	—	—	—	—	—	—	—	—	—	—
1.04	Pesca	—	—	—	—	—	—	—	—	—	—	—	—	—	—	—
1.05	Attività connesse con l'agricoltura . . .	5	6	12	5	121	5	7	37	1	1	—	—	—	—	—
2	INDUSTRIE ESTRATTIVE	—	—	—	—	—	—	—	—	—	—	6	8	19	—	—
2.01	Estraz. di carboni fossili e di torba . .	—	—	—	—	—	—	—	—	—	—	—	—	—	—	—
2.02	Estraz. di combustibili liquidi e gassosi	—	—	—	—	—	—	—	—	—	—	—	—	—	—	—
2.03	Estraz. di minerali metalliferi	—	—	—	—	—	—	—	—	—	—	—	—	—	—	—
2.04	Estraz. di altri minerali	—	—	—	—	—	—	—	—	—	—	6	8	19	—	—
3	INDUSTRIE MANIFATTURIERE	11	11	21	4	61	67	67	279	30	936	8	10	46	8	303
3.01	Industrie alimentari e affini	2	2	8	2	47	8	8	20	7	201	1	2	2	1	10
3.02	Industria del tabacco	—	—	—	—	—	—	—	—	—	—	—	—	—	—	—
3.03	Seta, cotone e lav. fibre tess. artificiali	—	—	—	—	—	—	—	—	—	—	—	—	—	—	—
3.04	Industrie della lana	—	—	—	—	—	1	1	12	1	50	—	—	—	—	—
3.05	Industrie delle fibre dure e tessili varie	2	2	2	—	—	6	6	18	1	5	—	—	—	—	—
3.06	Ind. del vestiario e dell'abbigliamento .	4	4	5	—	—	15	15	22	—	—	—	—	—	—	—
3.07	Industrie delle calzature	—	—	—	—	—	2	2	2	—	—	1	1	1	—	—
3.08	Industrie delle pelli e del cuoio	—	—	—	—	—	1	1	2	—	—	—	—	—	—	—
3.09	Industria mobilio e arredam. in legno .	—	—	—	—	—	1	1	9	1	15	—	—	—	—	—
3.10	Industrie del legno	1	1	3	1	13	10	10	104	6	500	1	1	2	1	7
3.11	Industrie metallurgiche	—	—	—	—	—	—	—	—	—	—	—	—	—	—	—
3.12	Macchine non elettr., carpent. metallica	—	—	—	—	—	—	—	—	—	—	—	—	—	—	—
3.13	Macchine e apparecchi elettrici	—	—	—	—	—	—	—	—	—	—	—	—	—	—	—
3.14	Mecc. di precisione ; orificeria, argenteria	—	—	—	—	—	—	—	—	—	—	—	—	—	—	—
3.15	Officine meccaniche	2	2	3	1	1	17	17	35	9	71	1	1	2	1	2
3.16	Industrie costruz. mezzi di trasporto .	—	—	—	—	—	—	—	—	—	—	—	—	—	—	—
3.17	Industrie lavor. minerali non metalliferi	—	—	—	—	—	2	2	5	2	8	4	5	39	5	284
3.18	Industrie chimiche	—	—	—	—	—	2	2	33	1	32	—	—	—	—	—
3.19	Industrie derivati petrolio e carbone . .	—	—	—	—	—	—	—	—	—	—	—	—	—	—	—
3.20	Industrie della gomma elastica	—	—	—	—	—	—	—	—	—	—	—	—	—	—	—
3.21	Prod. cellul. per tess., fibre tess. artific.	—	—	—	—	—	—	—	—	—	—	—	—	—	—	—
3.22	Industrie della carta e cartotecnica . . .	—	—	—	—	—	—	—	—	—	—	—	—	—	—	—
3.23	Industrie poligrafiche ed editoriali . . .	—	—	—	—	—	1	1	2	1	3	—	—	—	—	—
3.24	Industrie foto-fono-cinematografiche . .	—	—	—	—	—	—	—	—	—	—	—	—	—	—	—
3.25	Prodruz. oggetti in materie plastiche . .	—	—	—	—	—	1	1	15	1	51	—	—	—	—	—
3.26	Industrie manifatturiere varie	—	—	—	—	—	—	—	—	—	—	—	—	—	—	—
4	COSTRUZIONI E INSTALL. DI IMPIANTI . .	1	1	12	1	3	9	10	70	5	19	4	4	12	1	4
4.01	Costruzioni	1	1	12	1	3	8	8	61	4	16	4	4	12	1	4
4.02	Installazione impianti	—	—	—	—	—	1	2	9	1	3	—	—	—	—	—
5	ENERGIA ELETTRICA, GAS E ACQUA	—	2	2	—	—	—	1	1	—	—	—	—	—	—	—
5.01	Prodruz. e distribuz. di energia elettrica	—	—	—	—	—	—	—	—	—	—	—	—	—	—	—
5.02	Produzione e distribuzione di gas	—	—	—	—	—	—	—	—	—	—	—	—	—	—	—
5.03	Distribuzione di acqua	—	2	2	—	—	—	1	1	—	—	—	—	—	—	—
6	COMMERCIO	20	22	38	8	13	112	116	204	23	69	21	22	38	12	16
6.01	Commercio all'ingrosso	1	1	2	—	—	11	11	21	1	4	6	6	10	4	7
6.02	Comm. al minuto generi alimentari . . .	9	11	22	6	10	39	40	80	17	51	2	3	4	2	2
6.03	Comm. al minuto prod. tess. e art. abbigl.	1	1	1	—	—	11	13	22	—	—	—	—	—	—	—
6.04	Comm. al minuto prod. meccanici	1	1	1	—	—	5	5	8	—	—	2	2	3	1	1
6.05	Comm. al min. gen. alim. e non alim. . .	—	—	—	—	—	11	11	18	1	1	4	4	10	3	4
6.06	Commercio ambulante	2	2	2	—	—	14	14	17	—	—	1	1	1	—	—
6.07	Alberghi e pubblici esercizi	3	3	6	2	3	13	13	27	4	13	3	3	7	2	2
6.08	Attività ausiliarie del commercio	3	3	4	—	—	8	9	11	—	—	3	3	3	—	—
7	TRASPORTI E COMUNICAZIONI	2	3	6	—	—	4	6	26	1	1	3	4	7	—	—
7.01	Trasporti ferrov. e tramv. esteraurbani .	—	—	—	—	—	—	1	10	1	1	—	—	—	—	—
7.02	Trasporti esteraurbani su strada	1	1	2	—	—	4	4	10	—	—	3	3	6	—	—
7.03	Trasporti urbani	1	1	2	—	—	—	—	—	—	—	—	—	—	—	—
7.04	Trasporti lacuali e fluviali	—	—	—	—	—	—	—	—	—	—	—	—	—	—	—
7.05	Trasporti marittimi	—	—	—	—	—	—	—	—	—	—	—	—	—	—	—
7.06	Trasporti aerei	—	—	—	—	—	—	—	—	—	—	—	—	—	—	—
7.07	Attività ausiliarie dei trasporti	—	—	—	—	—	—	—	—	—	—	—	—	—	—	—
7.08	Comunicazioni	—	1	2	—	—	—	1	6	—	—	—	1	1	—	—
8	CREDITO E ASSICURAZIONE	—	—	—	—	—	—	6	13	—	—	—	—	—	—	—
8.01	Credito	—	—	—	—	—	—	4	9	—	—	—	—	—	—	—
8.02	Assicurazione	—	—	—	—	—	—	—	—	—	—	—	—	—	—	—
8.03	Gestioni finanziarie	—	—	—	—	—	—	2	4	—	—	—	—	—	—	—
9	SERVIZI E ATTIVITÀ SOCIALI VARIE	—	—	—	—	—	9	10	16	2	9	—	—	—	—	—
9.01	Servizi per l'igiene e la pulizia	—	—	—	—	—	7	8	14	2	9	—	—	—	—	—
9.02	Servizi dello spettacolo	—	—	—	—	—	—	—	—	—	—	—	—	—	—	—
9.03	Servizi sanitari	—	—	—	—	—	2	2	2	—	—	—	—	—	—	—
9.04	Servizi privati per l'istruzione	—	—	—	—	—	—	—	—	—	—	—	—	—	—	—
9.08	Servizi vari, non altrove classificati . .	—	—	—	—	—	—	—	—	—	—	—	—	—	—	—
TOTALE		39	45	91	18	198	206	223	646	62	1.035	42	48	122	21	323

unità locali per comune

73. MAGNANO					74. MASSAZZA					75. MASSERANO					76. MEZZANA MORTIGLIENGO					N classifica-zione
Im-prese	Unità locali				Im-prese	Unità locali				Im-prese	Unità locali				Im-prese	Unità locali				
	Totale		con forza motrice			Totale		con forza motrice			Totale		con forza motrice			Totale		con forza motrice		
	N	Ad-detti	N	Poten-za utilizzabile HP		N	Ad-detti	N	Poten-za utilizzabile HP		N	Ad-detti	N	Poten-za utilizzabile HP		N	Ad-detti	N	Poten-za utilizzabile HP	
--	--	--	--	--	--	1	1	--	--	--	--	--	--	--	--	--	--	--	1	
--	--	--	--	--	--	--	--	--	--	--	--	--	--	--	--	--	--	--	1.03	
--	--	--	--	--	--	--	--	--	--	--	--	--	--	--	--	--	--	--	1.04	
--	--	--	--	--	--	1	1	--	--	--	--	--	--	--	--	--	--	--	1.05	
--	--	--	--	--	--	--	--	--	--	--	--	--	--	--	--	--	--	--	2	
--	--	--	--	--	--	--	--	--	--	--	--	--	--	--	--	--	--	--	2.01	
--	--	--	--	--	--	--	--	--	--	--	--	--	--	--	--	--	--	--	2.02	
--	--	--	--	--	--	--	--	--	--	--	--	--	--	--	--	--	--	--	2.03	
--	--	--	--	--	--	--	--	--	--	--	--	--	--	--	--	--	--	--	2.04	
2	2	3	2	17	3	3	66	1	426	29	30	503	13	1.712	22	22	44	15	101	3
1	1	1	1	6	--	--	--	--	--	2	2	6	2	18	3	3	6	3	19	3.01
--	--	--	--	--	--	--	--	--	--	1	1	6	1	5	--	--	--	--	--	3.02
--	--	--	--	--	1	1	61	1	426	1	1	254	1	658	4	4	22	4	30	3.03
--	--	--	--	--	--	--	--	--	--	3	3	43	3	56	--	--	--	--	--	3.04
--	--	--	--	--	1	1	3	--	--	6	6	7	--	--	5	5	5	--	--	3.05
--	--	--	--	--	--	--	--	--	--	3	3	3	--	--	1	1	1	--	--	3.06
--	--	--	--	--	--	--	--	--	--	--	--	--	--	--	--	--	--	--	--	3.07
--	--	--	--	--	--	--	--	--	--	--	--	--	--	--	1	1	1	1	7	3.08
1	1	2	1	11	--	--	--	--	--	5	5	12	2	13	5	5	6	4	34	3.09
--	--	--	--	--	--	--	--	--	--	--	--	--	--	--	--	--	--	--	--	3.10
--	--	--	--	--	--	--	--	--	--	--	--	--	--	--	--	--	--	--	--	3.11
--	--	--	--	--	--	--	--	--	--	--	--	--	--	--	--	--	--	--	--	3.12
--	--	--	--	--	--	--	--	--	--	--	--	--	--	--	--	--	--	--	--	3.13
--	--	--	--	--	1	1	2	--	--	6	6	8	2	13	3	3	3	3	11	3.14
--	--	--	--	--	--	--	--	--	--	--	--	--	--	--	--	--	--	--	--	3.15
--	--	--	--	--	--	--	--	--	--	2	3	164	2	949	--	--	--	--	--	3.16
--	--	--	--	--	--	--	--	--	--	--	--	--	--	--	--	--	--	--	--	3.17
--	--	--	--	--	--	--	--	--	--	--	--	--	--	--	--	--	--	--	--	3.18
--	--	--	--	--	--	--	--	--	--	--	--	--	--	--	--	--	--	--	--	3.19
--	--	--	--	--	--	--	--	--	--	--	--	--	--	--	--	--	--	--	--	3.20
--	--	--	--	--	--	--	--	--	--	--	--	--	--	--	--	--	--	--	--	3.21
--	--	--	--	--	--	--	--	--	--	--	--	--	--	--	--	--	--	--	--	3.22
--	--	--	--	--	--	--	--	--	--	--	--	--	--	--	--	--	--	--	--	3.23
--	--	--	--	--	--	--	--	--	--	--	--	--	--	--	--	--	--	--	--	3.24
--	--	--	--	--	--	--	--	--	--	--	--	--	--	--	--	--	--	--	--	3.25
--	--	--	--	--	--	--	--	--	--	--	--	--	--	--	--	--	--	--	--	3.26
--	--	--	--	--	1	2	17	1	5	9	9	68	1	3	3	3	27	1	5	4
--	--	--	--	--	1	2	17	1	5	9	9	68	1	3	3	3	27	1	5	4.01
--	--	--	--	--	--	--	--	--	--	--	--	--	--	--	--	--	--	--	--	4.02
--	--	--	--	--	--	--	--	--	--	--	--	--	--	--	--	--	--	--	--	5
--	--	--	--	--	--	--	--	--	--	--	--	--	--	--	--	--	--	--	--	5.01
--	--	--	--	--	--	--	--	--	--	--	--	--	--	--	--	--	--	--	--	5.02
--	--	--	--	--	--	--	--	--	--	--	--	--	--	--	--	--	--	--	--	5.03
14	14	25	--	--	9	9	16	--	--	65	65	94	12	107	31	33	46	5	7	6
1	1	2	--	--	--	--	--	--	--	1	1	1	--	--	1	1	5	1	3	6.01
7	7	12	--	--	3	3	4	--	--	27	27	42	6	70	15	17	25	4	4	6.02
--	--	--	--	--	--	--	--	--	--	11	11	15	--	--	4	4	5	--	--	6.03
--	--	--	--	--	--	--	--	--	--	9	9	14	4	28	2	2	2	--	--	6.04
--	--	--	--	--	2	2	2	--	--	--	--	--	--	--	--	--	--	--	--	6.05
2	2	3	--	--	1	1	3	--	--	11	11	12	--	--	6	6	6	--	--	6.06
4	4	8	--	--	2	2	5	--	--	6	6	10	2	9	3	3	3	--	--	6.07
--	--	--	--	--	1	1	2	--	--	--	--	--	--	--	--	--	--	--	--	6.08
--	--	--	--	--	1	2	3	--	--	1	3	9	--	--	2	3	4	--	--	7
--	--	--	--	--	--	--	--	--	--	--	1	2	--	--	--	--	--	--	--	7.01
--	--	--	--	--	1	1	1	--	--	1	1	2	--	--	--	--	--	--	--	7.02
--	--	--	--	--	--	--	--	--	--	--	--	--	--	--	2	2	2	--	--	7.03
--	--	--	--	--	--	--	--	--	--	--	--	--	--	--	--	--	--	--	--	7.04
--	--	--	--	--	--	--	--	--	--	--	--	--	--	--	--	--	--	--	--	7.05
--	--	--	--	--	--	--	--	--	--	--	--	--	--	--	--	--	--	--	--	7.06
--	--	--	--	--	--	--	--	--	--	--	--	--	--	--	--	--	--	--	--	7.07
--	1	2	--	--	--	--	--	--	--	--	1	5	--	--	--	1	2	--	--	7.08
--	--	--	--	--	--	--	--	--	--	1	4	6	--	--	1	1	--	--	--	8
--	--	--	--	--	--	--	--	--	--	--	2	2	--	--	--	--	--	--	--	8.01
--	--	--	--	--	--	--	--	--	--	--	--	--	--	--	--	--	--	--	--	8.02
--	--	--	--	--	--	--	--	--	--	1	2	4	--	--	1	1	--	--	--	8.03
--	--	--	--	--	--	--	--	--	--	7	7	8	2	2	3	3	4	1	1	9
--	--	--	--	--	--	--	--	--	--	6	6	7	2	2	1	1	1	--	--	9.01
--	--	--	--	--	--	--	--	--	--	--	--	--	--	--	1	1	2	1	1	9.02
--	--	--	--	--	--	--	--	--	--	1	1	1	--	--	1	1	1	--	--	9.03
--	--	--	--	--	--	--	--	--	--	--	--	--	--	--	--	--	--	--	--	9.04
16	17	30	2	17	14	17	103	2	431	112	118	688	28	1.824	61	65	126	22	114	9.08

N classi- fica- zione	RAMI E CLASSI DI ATTIVITÀ ECONOMICA	77. MIAGLIANO					78. MOLLIA					79. MONCRIVELLO				
		Im- prese	Unità locali				Im- prese	Unità locali				Im- prese	Unità locali			
			Totale		con forza motrice			Totale		con forza motrice			Totale		con forza motrice	
			N	Ad- detti	N	Poten- za utiliz- zabile HP		N	Ad- detti	N	Poten- za utiliz- zabile HP		N	Ad- detti	N	Poten- za utiliz- zabile HP
1	AGRICOLTURA, FORESTE, CACCIA E PESCA	—	—	—	—	—	1	1	3	1	6	3	3	5	—	—
1.03	Foreste	—	—	—	—	—	1	1	3	1	6	—	—	—	—	—
1.04	Pesca	—	—	—	—	—	—	—	—	—	—	—	—	—	—	—
1.05	Attività connesse con l'agricoltura . . .	—	—	—	—	—	—	—	—	—	—	3	3	5	—	—
2	INDUSTRIE ESTRATTIVE	1	1	2	—	—	—	—	—	—	—	—	—	—	—	—
2.01	Estraz. di carboni fossili e di torba . .	—	—	—	—	—	—	—	—	—	—	—	—	—	—	—
2.02	Estraz. di combustibili liquidi e gassosi	—	—	—	—	—	—	—	—	—	—	—	—	—	—	—
2.03	Estraz. di minerali metalliferi	—	—	—	—	—	—	—	—	—	—	—	—	—	—	—
2.04	Estraz. di altri minerali	1	1	2	—	—	—	—	—	—	—	—	—	—	—	—
3	INDUSTRIE MANIFATTURIERE	16	16	94	10	433	1	1	6	1	7	23	23	35	14	127
3.01	Industrie alimentari e affini	1	1	3	1	4	—	—	—	—	—	7	7	13	5	63
3.02	Industria del tabacco	—	—	—	—	—	—	—	—	—	—	—	—	—	—	—
3.03	Seta, cotone e lav. fibre tess. artificiali	1	1	5	1	16	—	—	—	—	—	—	—	—	—	—
3.04	Industrie della lana	3	3	71	3	396	—	—	—	—	—	—	—	—	—	—
3.05	Industrie delle fibre dure e tessili varie	1	1	1	1	1	—	—	—	—	—	—	—	—	—	—
3.06	Ind. del vestiario e dell'abbigliamento .	4	4	7	—	—	—	—	—	—	—	2	2	2	—	—
3.07	Industrie delle calzature	2	2	2	2	3	—	—	—	—	—	2	2	2	1	..
3.08	Industrie delle pelli e del cuoio	—	—	—	—	—	—	—	—	—	—	—	—	—	—	—
3.09	Industria mobilio e arredam. in legno .	—	—	—	—	—	—	—	—	—	—	—	—	—	—	—
3.10	Industrie del legno	1	1	2	1	11	1	1	6	1	7	7	7	10	4	53
3.11	Industrie metallurgiche	—	—	—	—	—	—	—	—	—	—	—	—	—	—	—
3.12	Macchine non elettr., carpent. metallica	—	—	—	—	—	—	—	—	—	—	—	—	—	—	—
3.13	Macchine e apparecchi elettrici	—	—	—	—	—	—	—	—	—	—	—	—	—	—	—
3.14	Mecc. di precisione ; oreficeria, argenteria	—	—	—	—	—	—	—	—	—	—	—	—	—	—	—
3.15	Officine meccaniche	3	3	3	1	2	—	—	—	—	—	5	5	8	4	11
3.16	Industrie costruz. mezzi di trasporto .	—	—	—	—	—	—	—	—	—	—	—	—	—	—	—
3.17	Industrie lavor. minerali non metalliferi	—	—	—	—	—	—	—	—	—	—	—	—	—	—	—
3.18	Industrie chimiche	—	—	—	—	—	—	—	—	—	—	—	—	—	—	—
3.19	Industrie derivati petrolio e carbone . .	—	—	—	—	—	—	—	—	—	—	—	—	—	—	—
3.20	Industrie della gomma elastica	—	—	—	—	—	—	—	—	—	—	—	—	—	—	—
3.21	Prod. cellul. per tess., fibre tess. artific.	—	—	—	—	—	—	—	—	—	—	—	—	—	—	—
3.22	Industrie della carta e cartotecnica . .	—	—	—	—	—	—	—	—	—	—	—	—	—	—	—
3.23	Industrie poligrafiche ed editoriali . . .	—	—	—	—	—	—	—	—	—	—	—	—	—	—	—
3.24	Industrie foto-fono-cinematografiche . .	—	—	—	—	—	—	—	—	—	—	—	—	—	—	—
3.25	Prod. oggetti in materie plastiche . . .	—	—	—	—	—	—	—	—	—	—	—	—	—	—	—
3.26	Industrie manifatturiere varie	—	—	—	—	—	—	—	—	—	—	—	—	—	—	—
4	COSTRUZIONI E INSTALL. DI IMPIANTI . .	1	1	2	—	—	1	1	3	—	—	5	5	19	2	7
4.01	Costruzioni	1	1	2	—	—	1	1	3	—	—	4	4	16	2	7
4.02	Installazione impianti	—	—	—	—	—	—	—	—	—	—	1	1	3	—	—
5	ENERGIA ELETTRICA, GAS E ACQUA	2	2	5	—	—	—	—	—	—	—	2	2	6	2	718
5.01	Prod. e distribuz. di energia elettrica . .	1	1	3	—	—	—	—	—	—	—	—	—	—	—	—
5.02	Produzione e distribuzione di gas	—	—	—	—	—	—	—	—	—	—	—	—	—	—	—
5.03	Distribuzione di acqua	1	1	2	—	—	—	—	—	—	—	2	2	6	2	718
6	COMMERCIO	27	29	41	14	15	5	5	6	3	5	38	38	53	7	10
6.01	Commercio all'ingrosso	2	2	5	—	—	—	—	—	—	—	10	10	12	2	4
6.02	Comm. al minuto generi alimentari . . .	12	14	18	10	8	2	2	2	1	1	6	6	9	5	6
6.03	Comm. al min. prod. tess. e art. abbigl.	3	3	3	—	—	—	—	—	—	—	—	—	—	—	—
6.04	Comm. al minuto prod. meccanici	4	4	7	2	6	—	—	—	—	—	3	3	3	—	—
6.05	Comm. al min. gen. alim. e non alim. . . .	—	—	—	—	—	—	—	—	—	—	9	9	12	—	—
6.06	Commercio ambulante	—	—	—	—	—	—	—	—	—	—	4	4	7	—	—
6.07	Alberghi e pubblici esercizi	6	6	8	2	1	3	3	4	2	4	5	5	9	—	—
6.08	Attività ausiliarie del commercio	—	—	—	—	—	—	—	—	—	—	1	1	1	—	—
7	TRASPORTI E COMUNICAZIONI	1	2	4	—	—	—	—	1	2	—	3	4	5	—	—
7.01	Trasporti ferrov. e tramv. extraurbani .	—	—	—	—	—	—	—	—	—	—	—	—	—	—	—
7.02	Trasporti extraurbani su strada	—	—	—	—	—	—	—	—	—	—	3	3	3	—	—
7.03	Trasporti urbani	1	1	1	—	—	—	—	—	—	—	—	—	—	—	—
7.04	Trasporti lacuali e fluviali	—	—	—	—	—	—	—	—	—	—	—	—	—	—	—
7.05	Trasporti marittimi	—	—	—	—	—	—	—	—	—	—	—	—	—	—	—
7.06	Trasporti aerei	—	—	—	—	—	—	—	—	—	—	—	—	—	—	—
7.07	Attività ausiliarie dei trasporti	—	—	—	—	—	—	—	—	—	—	—	—	—	—	—
7.08	Comunicazioni	—	1	3	—	—	—	1	2	—	—	—	1	2	—	—
8	CREDITO E ASSICURAZIONE	—	—	—	—	—	—	—	—	—	—	—	—	—	—	—
8.01	Credito	—	—	—	—	—	—	—	—	—	—	—	—	—	—	—
8.02	Assicurazione	—	—	—	—	—	—	—	—	—	—	—	—	—	—	—
8.03	Gestioni finanziarie	—	—	—	—	—	—	—	—	—	—	—	—	—	—	—
9	SERVIZI E ATTIVITÀ SOCIALI VARIE	6	6	8	1	3	—	—	—	—	—	1	2	2	—	—
9.01	Servizi per l'igiene e la pulizia	4	4	4	—	—	—	—	—	—	—	1	1	1	—	—
9.02	Servizi dello spettacolo	1	1	2	1	3	—	—	—	—	—	—	—	—	—	—
9.03	Servizi sanitari	1	1	2	—	—	—	—	—	—	—	—	1	1	—	—
9.04	Servizi privati per l'istruzione	—	—	—	—	—	—	—	—	—	—	—	—	—	—	—
9.08	Servizi vari, non altrove classificati . . .	—	—	—	—	—	—	—	—	—	—	—	—	—	—	—
	TOTALE	54	57	156	25	451	8	9	20	5	18	75	77	125	25	862

unità locali per comune

80. MONGRANDO					81. MOSSO SANTA MARIA					82. MOTTA DEI CONTI					83. MOTTALCIATA					N classi- fica- zione
Unità locali					Unità locali					Unità locali					Unità locali					
Totale		con forza motrice			Totale		con forza motrice			Totale		con forza motrice			Totale		con forza motrice			
Im- prese	N	Ad- detti	N	Poten- za utiliz- zabile HP	Im- prese	N	Ad- detti	N	Poten- za utiliz- zabile HP	Im- prese	N	Ad- detti	N	Poten- za utiliz- zabile HP	Im- prese	N	Ad- detti	N	Poten- za utiliz- zabile HP	
—	—	—	—	—	—	—	—	—	—	9	10	13	—	—	—	—	—	—	—	1
—	—	—	—	—	—	—	—	—	—	—	—	—	—	—	—	—	—	—	—	1.03
—	—	—	—	—	—	—	—	—	—	9	10	13	—	—	—	—	—	—	—	1.04
—	—	—	—	—	—	—	—	—	—	—	—	—	—	—	—	—	—	—	—	1.05
—	—	—	—	—	—	—	—	—	—	1	1	3	—	—	—	—	—	—	—	2
—	—	—	—	—	—	—	—	—	—	—	—	—	—	—	—	—	—	—	—	2.01
—	—	—	—	—	—	—	—	—	—	—	—	—	—	—	—	—	—	—	—	2.02
—	—	—	—	—	—	—	—	—	—	—	—	—	—	—	—	—	—	—	—	2.03
—	—	—	—	—	—	—	—	—	—	1	1	3	—	—	—	—	—	—	—	2.04
48	48	766	42	2.274	61	61	830	44	2.321	22	23	52	10	229	22	22	34	12	79	3
1	1	1	1	4	5	5	43	5	136	4	4	25	4	179	5	5	8	5	36	3.01
—	—	—	—	—	—	—	—	—	—	—	—	—	—	—	—	—	—	—	—	3.02
2	2	7	2	18	—	—	—	—	—	—	—	—	—	—	—	—	—	—	—	3.03
9	9	389	9	889	28	28	738	28	2.016	—	—	—	—	—	—	—	—	—	—	3.04
10	10	267	8	528	3	3	6	1	96	1	1	6	1	6	—	—	—	—	—	3.05
1	1	1	—	—	4	4	4	—	—	9	9	9	—	—	10	10	12	—	9	3.06
—	—	—	—	—	6	6	7	1	1	1	1	1	1	1	1	1	1	1	1	8.07
—	—	—	—	—	—	—	—	—	—	1	1	1	—	—	—	—	—	—	—	3.08
—	—	—	—	—	—	—	—	—	—	—	—	—	—	—	—	—	—	—	—	3.09
9	9	16	9	94	5	5	10	3	47	2	2	2	2	16	2	2	6	2	35	3.10
4	4	62	4	681	—	—	—	—	—	—	—	—	—	—	—	—	—	—	—	3.11
—	—	—	—	—	—	—	—	—	—	—	—	—	—	—	—	—	—	—	—	3.12
—	—	—	—	—	—	—	—	—	—	—	—	—	—	—	—	—	—	—	—	3.13
10	10	21	7	54	7	7	16	5	22	4	5	8	2	27	4	4	7	4	8	3.14
2	2	2	2	6	—	—	—	—	—	—	—	—	—	—	—	—	—	—	—	3.15
—	—	—	—	—	—	—	—	—	—	—	—	—	—	—	—	—	—	—	—	3.16
—	—	—	—	—	—	—	—	—	—	—	—	—	—	—	—	—	—	—	—	3.17
—	—	—	—	—	—	—	—	—	—	—	—	—	—	—	—	—	—	—	—	3.18
—	—	—	—	—	—	—	—	—	—	—	—	—	—	—	—	—	—	—	—	3.19
—	—	—	—	—	—	—	—	—	—	—	—	—	—	—	—	—	—	—	—	3.20
—	—	—	—	—	—	—	—	—	—	—	—	—	—	—	—	—	—	—	—	3.21
—	—	—	—	—	—	—	—	—	—	—	—	—	—	—	—	—	—	—	—	3.22
—	—	—	—	—	1	1	3	1	3	—	—	—	—	—	—	—	—	—	—	3.23
—	—	—	—	—	2	2	3	—	—	—	—	—	—	—	—	—	—	—	—	3.24
—	—	—	—	—	—	—	—	—	—	—	—	—	—	—	—	—	—	—	—	3.25
—	—	—	—	—	—	—	—	—	—	—	—	—	—	—	—	—	—	—	—	3.26
9	10	81	3	8	4	6	37	3	52	4	4	15	—	—	4	4	30	1	2	4
9	10	81	3	8	2	4	33	3	52	4	4	15	—	—	4	4	30	1	2	4.01
—	—	—	—	—	2	2	4	—	—	—	—	—	—	—	—	—	—	—	—	4.02
1	1	4	—	—	1	1	2	—	—	2	3	5	—	—	—	—	—	—	—	5
—	—	—	—	—	—	—	—	—	—	—	—	—	—	—	—	—	—	—	—	5.01
1	1	4	—	—	1	1	2	—	—	2	3	5	—	—	—	—	—	—	—	5.02
—	—	—	—	—	—	—	—	—	—	—	—	—	—	—	—	—	—	—	—	5.03
94	95	147	13	24	61	61	100	6	13	39	39	62	4	6	25	25	43	15	20	6
8	9	12	3	13	1	1	1	—	—	2	2	3	—	—	2	2	6	1	3	6.01
43	43	73	10	11	20	20	41	5	11	19	19	33	3	5	10	10	18	9	12	6.02
11	11	15	—	—	8	8	11	—	—	1	1	1	—	—	—	—	—	—	—	6.03
5	5	6	—	—	6	6	9	—	—	1	1	2	—	—	2	2	3	1	1	6.04
—	—	—	—	—	5	5	7	—	—	1	1	2	—	—	3	3	4	1	1	6.05
15	15	16	—	—	9	9	11	—	—	6	6	6	—	—	4	4	4	—	—	6.06
12	12	25	—	—	12	12	20	1	2	4	4	10	1	1	4	4	8	3	3	6.07
—	—	—	—	—	—	—	—	—	—	5	5	5	—	—	—	—	—	—	—	6.08
6	7	14	—	—	3	4	11	—	—	—	1	2	—	—	1	2	4	—	—	7
—	—	—	—	—	—	—	—	—	—	—	—	—	—	—	—	—	—	—	—	7.01
5	5	6	—	—	3	3	6	—	—	—	—	—	—	—	1	1	1	—	—	7.02
1	1	2	—	—	—	—	—	—	—	—	—	—	—	—	—	—	—	—	—	7.03
—	—	—	—	—	—	—	—	—	—	—	—	—	—	—	—	—	—	—	—	7.04
—	—	—	—	—	—	—	—	—	—	—	—	—	—	—	—	—	—	—	—	7.05
—	—	—	—	—	—	—	—	—	—	—	—	—	—	—	—	—	—	—	—	7.06
—	—	—	—	—	—	—	—	—	—	—	—	—	—	—	—	—	—	—	—	7.07
—	—	—	—	—	—	—	—	—	—	—	—	—	—	—	—	—	—	—	—	7.08
1	4	8	—	—	—	1	5	—	—	—	1	2	—	—	—	1	3	—	—	8
—	2	4	—	—	—	3	21	—	—	—	1	2	—	—	—	1	1	—	—	8.01
—	—	—	—	—	—	1	14	—	—	—	—	—	—	—	—	—	—	—	—	8.02
1	2	4	—	—	2	7	—	—	—	—	—	—	—	—	—	—	—	—	—	8.03
7	7	8	—	—	7	8	11	1	4	6	6	6	—	—	3	3	3	—	—	9
5	5	6	—	—	5	6	7	—	—	4	4	4	—	—	2	2	2	—	—	9.01
—	—	—	—	—	1	1	2	1	4	1	1	1	—	—	—	—	—	—	—	9.02
2	2	2	—	—	1	1	2	—	—	1	1	1	—	—	1	1	1	—	—	9.03
—	—	—	—	—	—	—	—	—	—	—	—	—	—	—	—	—	—	—	—	9.04
—	—	—	—	—	—	—	—	—	—	—	—	—	—	—	—	—	—	—	—	9.08
166	172	1.028	58	2.306	137	144	1.012	54	2.390	83	88	160	14	235	55	58	116	28	101	

N classi- fica- zione	RAMI E CLASSI DI ATTIVITÀ ECONOMICA	84. MUZZANO					85. NETRO					86. OCCHIEPPO INFERIORE				
		Im- prese	Unità locali				Im- prese	Unità locali				Im- prese	Unità locali			
			Totale		con forza motrice			Totale		con forza motrice			Totale		con forza motrice	
			N	Ad- detti	N	Poten- za utiliz- zabile HP		N	Ad- detti	N	Poten- za utiliz- zabile HP		N	Ad- detti	N	Poten- za utiliz- zabile HP
1	AGRICOLTURA, FORESTE, CACCIA E PESCA	—	—	—	—	—	1	1	1	—	—	—	—	—	—	—
1.03	Foreste	—	—	—	—	1	1	1	—	—	—	—	—	—	—	—
1.04	Pesca	—	—	—	—	—	—	—	—	—	—	—	—	—	—	—
1.05	Attività connesse con l'agricoltura	—	—	—	—	—	—	—	—	—	—	—	—	—	—	—
2	INDUSTRIE ESTRATTIVE	—	—	—	—	—	—	—	—	—	—	—	—	—	—	—
2.01	Estraz. di carboni fossili e di torba	—	—	—	—	—	—	—	—	—	—	—	—	—	—	—
2.02	Estraz. di combustibili liquidi e gassosi	—	—	—	—	—	—	—	—	—	—	—	—	—	—	—
2.03	Estraz. di minerali metalliferi	—	—	—	—	—	—	—	—	—	—	—	—	—	—	—
2.04	Estraz. di altri minerali	—	—	—	—	—	—	—	—	—	—	—	—	—	—	—
3	INDUSTRIE MANIFATTURIERE	7	7	49	4	376	12	12	309	8	1.668	48	48	498	33	1.613
3.01	Industrie alimentari e affini	1	1	2	—	—	1	1	1	1	7	3	3	7	3	26
3.02	Industria del tabacco	—	—	—	—	—	—	—	—	—	—	—	—	—	—	—
3.03	Seta, cotone e lav. fibre tess. artificiali	1	1	3	1	3	2	2	3	2	7	3	3	5	3	28
3.04	Industrie della lana	1	1	4	1	3	—	—	—	—	—	8	8	421	7	1.398
3.05	Industrie delle fibre dure e tessili varie	1	1	37	1	366	—	—	—	—	—	—	—	—	—	—
3.06	Ind. del vestiario e dell'abbigliamento	2	2	2	—	—	1	1	1	—	—	5	5	7	—	—
3.07	Industrie delle calzature	—	—	—	—	—	2	2	2	—	—	6	6	6	2	2
3.08	Industrie delle pelli e del cuoio	—	—	—	—	—	—	—	—	—	—	—	—	—	—	—
3.09	Industria mobilio e arredam. in legno	—	—	—	—	—	—	—	—	—	—	2	2	6	1	22
3.10	Industrie del legno	1	1	1	1	4	2	2	4	2	21	4	4	6	4	24
3.11	Industrie metallurgiche	—	—	—	—	—	1	1	292	1	1.612	—	—	—	—	—
3.12	Macchine non elettr., carpent. metallica	—	—	—	—	—	—	—	—	—	—	—	—	—	—	—
3.13	Macchine e apparecchi elettrici	—	—	—	—	—	—	—	—	—	—	—	—	—	—	—
3.14	Mecc. di precisione ; oreficeria, argenteria	—	—	—	—	—	1	1	2	—	—	—	—	—	—	—
3.15	Officine meccaniche	—	—	—	—	—	2	2	4	2	21	13	13	27	11	61
3.16	Industrie costruz. mezzi di trasporto	—	—	—	—	—	—	—	—	—	—	—	—	—	—	—
3.17	Industrie lavor. minerali non metalliferi	—	—	—	—	—	—	—	—	—	—	2	2	7	1	45
3.18	Industrie chimiche	—	—	—	—	—	—	—	—	—	—	1	1	5	1	7
3.19	Industrie derivati petrolio e carbone	—	—	—	—	—	—	—	—	—	—	—	—	—	—	—
3.20	Industrie della gomma elastica	—	—	—	—	—	—	—	—	—	—	—	—	—	—	—
3.21	Prod. cellul. per tess., fibre tess. artifice	—	—	—	—	—	—	—	—	—	—	—	—	—	—	—
3.22	Industrie della carta e cartotecnica	—	—	—	—	—	—	—	—	—	—	—	—	—	—	—
3.23	Industrie poligrafiche ed editoriali	—	—	—	—	—	—	—	—	—	—	—	—	—	—	—
3.24	Industrie foto-fono-cinematografiche	—	—	—	—	—	—	—	—	—	—	1	1	1	—	—
3.25	Prod. oggetti in materie plastiche	—	—	—	—	—	—	—	—	—	—	—	—	—	—	—
3.26	Industrie manifatturiere varie	—	—	—	—	—	—	—	—	—	—	—	—	—	—	—
4	COSTRUZIONI E INSTALL. DI IMPIANTI	1	1	10	—	—	6	6	11	—	—	8	13	150	6	72
4.01	Costruzioni	1	1	10	—	—	6	6	11	—	—	6	11	140	6	72
4.02	Installazione impianti	—	—	—	—	—	—	—	—	—	—	2	2	10	—	—
5	ENERGIA ELETTRICA, GAS E ACQUA	—	—	—	—	—	—	—	—	—	—	—	—	—	—	—
5.01	Prod. e distrib. di energia elettrica	—	—	—	—	—	—	—	—	—	—	—	—	—	—	—
5.02	Produzione e distribuzione di gas	—	—	—	—	—	—	—	—	—	—	—	—	—	—	—
5.03	Distribuzione di acqua	—	—	—	—	—	—	—	—	—	—	—	—	—	—	—
6	COMMERCIO	12	12	19	1	—	37	37	54	4	4	89	89	151	16	35
6.01	Commercio all'ingrosso	1	1	1	—	—	1	1	1	1	—	7	7	8	2	10
6.02	Comm. al minuto generi alimentari	5	5	8	1	—	15	15	25	3	4	33	33	70	10	11
6.03	Comm. al min. prod. tess. e art. abbigl.	—	—	—	—	—	3	3	3	—	—	16	16	23	—	—
6.04	Comm. al minuto prod. meccanici	—	—	—	—	—	3	3	3	—	—	8	8	10	2	1
6.05	Comm. al min. gen. alim. e non alim.	—	—	—	—	—	1	1	2	—	—	5	5	11	1	12
6.06	Commercio ambulante	2	2	2	—	—	7	7	7	—	—	9	9	10	—	—
6.07	Alberghi e pubblici esercizi	4	4	8	—	—	7	7	13	—	—	11	11	19	1	1
6.08	Attività ausiliarie del commercio	—	—	—	—	—	—	—	—	—	—	—	—	—	—	—
7	TRASPORTI E COMUNICAZIONI	2	2	2	—	—	2	3	7	1	2	3	4	7	—	—
7.01	Trasporti ferrov. e tramv. estraurbani	—	—	—	—	—	—	—	—	—	—	—	—	—	—	—
7.02	Trasporti estraurbani su strada	2	2	2	—	—	2	2	3	1	2	1	1	1	—	—
7.03	Trasporti urbani	—	—	—	—	—	—	—	—	—	—	2	2	2	—	—
7.04	Trasporti lacuali e fluviali	—	—	—	—	—	—	—	—	—	—	—	—	—	—	—
7.05	Trasporti marittimi	—	—	—	—	—	—	—	—	—	—	—	—	—	—	—
7.06	Trasporti aerei	—	—	—	—	—	—	—	—	—	—	—	—	—	—	—
7.07	Attività ausiliarie dei trasporti	—	—	—	—	—	—	—	—	—	—	—	—	—	—	—
7.08	Comunicazioni	—	—	—	—	—	—	1	4	—	—	—	1	4	—	—
8	CREDITO E ASSICURAZIONE	—	—	—	—	—	—	1	1	—	—	—	2	6	—	—
8.01	Credito	—	—	—	—	—	—	—	—	—	—	—	1	3	—	—
8.02	Assicurazione	—	—	—	—	—	—	—	—	—	—	—	—	—	—	—
8.03	Gestioni finanziarie	—	—	—	—	—	—	1	1	—	—	—	1	3	—	—
9	SERVIZI E ATTIVITÀ SOCIALI VARIE	2	2	2	—	—	6	6	6	—	—	15	15	21	3	6
9.01	Servizi per l'igiene e la pulizia	2	2	2	—	—	5	5	5	—	—	13	13	14	2	2
9.02	Servizi dello spettacolo	—	—	—	—	—	—	—	—	—	—	—	1	5	1	4
9.03	Servizi sanitari	—	—	—	—	—	1	1	1	—	—	1	1	2	—	—
9.04	Servizi privati per l'istruzione	—	—	—	—	—	—	—	—	—	—	—	—	—	—	—
9.08	Servizi vari, non altrove classificati	—	—	—	—	—	—	—	—	—	—	—	—	—	—	—
	TOTALE	24	24	82	5	376	64	66	389	13	1.674	163	171	833	58	1.726

unità locali per comune

87. OCCHIEPPO SUPERIORE					88. OLCENENGO					89. OLDENICO					90. PALAZZOLO VERCELLESE					N classi- fica- zione
Im- prese	Unità locali				Im- prese	Unità locali				Im- prese	Unità locali				Im- prese	Unità locali				
	Totale		con forza motrice			Totale		con forza motrice			Totale		con forza motrice			Totale		con forza motrice		
	N	Ad- detti	N	Poten- za utiliz- zabile HP		N	Ad- detti	N	Poten- za utiliz- zabile HP		N	Ad- detti	N	Poten- za utiliz- zabile HP		N	Ad- detti	N	Poten- za utiliz- zabile HP	
---	---	---	---	---	2	2	3	1	7	1	2	3	---	---	16	17	34	1	4	1
---	---	---	---	---	---	---	---	---	---	---	---	---	---	---	---	---	---	---	---	1.03
---	---	---	---	---	2	2	3	1	7	1	2	3	---	---	8	8	9	---	---	1.04
---	---	---	---	---	---	---	---	---	---	---	---	---	---	---	8	9	25	1	4	1.05
---	---	---	---	---	---	---	---	---	---	---	---	---	---	---	---	---	---	---	---	2
---	---	---	---	---	---	---	---	---	---	---	---	---	---	---	---	---	---	---	---	2.01
---	---	---	---	---	---	---	---	---	---	---	---	---	---	---	---	---	---	---	---	2.02
---	---	---	---	---	---	---	---	---	---	---	---	---	---	---	---	---	---	---	---	2.03
---	---	---	---	---	---	---	---	---	---	---	---	---	---	---	---	---	---	---	---	2.04
37	38	946	27	2.678	25	25	33	7	55	7	7	13	5	150	34	38	81	8	257	3
2	2	3	2	2	5	5	9	5	51	3	3	8	3	142	4	4	23	2	216	3.01
4	4	62	4	249	---	---	---	---	---	---	---	---	---	---	---	---	---	---	---	3.02
8	9	350	9	733	---	---	---	---	---	---	---	---	---	---	---	---	---	---	---	3.03
3	3	292	3	897	2	2	2	---	---	---	---	---	---	---	1	1	1	---	---	3.04
4	4	4	---	---	9	9	10	---	---	1	1	1	---	---	15	17	29	---	---	3.05
4	4	5	2	..	3	3	3	---	---	---	---	---	---	---	2	2	2	---	---	3.06
1	1	1	1	1	1	1	1	---	---	---	---	---	---	---	---	---	---	---	---	3.07
3	3	28	2	53	2	2	3	2	4	1	1	1	1	7	5	5	11	4	28	3.08
2	2	190	2	728	---	---	---	---	---	---	---	---	---	---	---	---	---	---	---	3.09
---	---	---	---	---	---	---	---	---	---	---	---	---	---	---	---	---	---	---	---	3.10
---	---	---	---	---	---	---	---	---	---	---	---	---	---	---	---	---	---	---	---	3.11
---	---	---	---	---	---	---	---	---	---	---	---	---	---	---	---	---	---	---	---	3.12
5	5	10	2	15	3	3	5	---	---	2	2	3	1	1	7	7	13	2	13	3.13
---	---	---	---	---	---	---	---	---	---	---	---	---	---	---	---	---	---	---	---	3.14
---	---	---	---	---	---	---	---	---	---	---	---	---	---	---	---	---	---	---	---	3.15
---	---	---	---	---	---	---	---	---	---	---	---	---	---	---	---	---	---	---	---	3.16
---	---	---	---	---	---	---	---	---	---	---	---	---	---	---	---	---	---	---	---	3.17
---	---	---	---	---	---	---	---	---	---	---	---	---	---	---	---	---	---	---	---	3.18
---	---	---	---	---	---	---	---	---	---	---	---	---	---	---	---	---	---	---	---	3.19
---	---	---	---	---	---	---	---	---	---	---	---	---	---	---	---	---	---	---	---	3.20
---	---	---	---	---	---	---	---	---	---	---	---	---	---	---	---	---	---	---	---	3.21
---	---	---	---	---	---	---	---	---	---	---	---	---	---	---	---	---	---	---	---	3.22
1	1	1	---	---	---	---	---	---	---	---	---	---	---	---	---	---	---	---	---	3.23
---	---	---	---	---	---	---	---	---	---	---	---	---	---	---	---	---	---	---	---	3.24
---	---	---	---	---	---	---	---	---	---	---	---	---	---	---	---	---	---	---	---	3.25
---	---	---	---	---	---	---	---	---	---	---	---	---	---	---	---	---	---	---	---	3.26
4	9	29	6	12	2	2	13	---	---	---	1	4	---	---	10	10	56	5	58	4
4	9	29	6	12	2	2	13	---	---	---	1	4	---	---	9	9	53	5	58	4.01
---	---	---	---	---	---	---	---	---	---	---	---	---	---	---	1	1	3	---	---	4.02
---	---	---	---	---	---	2	3	---	---	---	---	---	---	---	---	2	4	2	26	5
---	---	---	---	---	---	---	---	---	---	---	---	---	---	---	1	1	2	1	4	5.01
---	---	---	---	---	---	2	3	---	---	---	---	---	---	---	---	---	---	---	---	5.02
---	---	---	---	---	---	---	---	---	---	---	---	---	---	---	---	1	2	1	22	5.03
41	41	68	12	20	22	23	46	2	6	11	11	22	3	5	59	59	90	4	10	6
2	2	4	1	9	4	4	6	---	---	1	1	1	---	---	3	3	8	---	---	6.01
20	20	37	9	10	10	10	24	2	6	2	2	4	2	3	26	26	41	4	10	6.02
4	4	5	---	---	1	2	2	---	---	1	1	1	---	---	5	5	7	---	---	6.03
3	3	3	1	1	1	1	2	---	---	1	1	1	---	---	3	3	3	---	---	6.04
1	1	2	---	---	---	---	---	---	---	3	3	9	1	2	1	1	1	---	---	6.05
5	5	7	---	---	1	1	1	---	---	1	1	1	---	---	5	5	6	---	---	6.06
5	5	9	1	..	4	4	10	---	---	2	2	5	---	---	8	8	16	---	---	6.07
1	1	1	---	---	1	1	1	---	---	---	---	---	---	---	8	8	8	---	---	6.08
7	8	21	---	---	1	3	8	---	---	1	2	2	---	---	5	7	16	---	---	7
---	---	---	---	---	---	1	5	---	---	---	---	---	---	---	---	1	3	---	---	7.01
5	5	16	---	---	1	1	1	---	---	1	1	1	---	---	3	3	8	---	---	7.02
---	---	---	---	---	---	---	---	---	---	---	---	---	---	---	2	2	2	---	---	7.03
---	---	---	---	---	---	---	---	---	---	---	---	---	---	---	---	---	---	---	---	7.04
---	---	---	---	---	---	---	---	---	---	---	---	---	---	---	---	---	---	---	---	7.05
---	---	---	---	---	---	---	---	---	---	---	---	---	---	---	---	---	---	---	---	7.06
2	2	2	---	---	---	---	---	---	---	---	---	---	---	---	---	---	---	---	---	7.07
---	1	3	---	---	---	1	2	---	---	---	1	1	---	---	---	1	3	---	---	7.08
---	---	---	---	---	---	1	1	---	---	---	---	---	---	---	---	3	5	---	---	8
---	---	---	---	---	---	1	1	---	---	---	---	---	---	---	---	2	4	---	---	8.01
---	---	---	---	---	---	---	---	---	---	---	---	---	---	---	---	1	1	---	---	8.02
---	---	---	---	---	---	---	---	---	---	---	---	---	---	---	---	---	---	---	---	8.03
4	5	5	---	---	3	4	5	---	---	---	---	---	---	---	7	7	9	1	1	9
4	4	4	---	---	2	3	3	---	---	---	---	---	---	---	5	5	6	1	1	9.01
---	---	---	---	---	---	---	---	---	---	---	---	---	---	---	1	1	2	---	---	9.02
---	1	1	---	---	1	1	2	---	---	---	---	---	---	---	1	1	1	---	---	9.03
---	---	---	---	---	---	---	---	---	---	---	---	---	---	---	---	---	---	---	---	9.04
---	---	---	---	---	---	---	---	---	---	---	---	---	---	---	---	---	---	---	---	9.08
93	101	1.069	45	2.710	55	62	112	10	68	20	23	44	8	155	131	143	295	21	356	

unità locali per comune

94. PIATTO					95. PIEDICAVALLO					96. PILA					97. PIODE					N classi- fica- zione		
Im- prese	Unità locali				Im- prese	Unità locali				Im- prese	Unità locali				Im- prese	Unità locali						
	Totale		con forza motrice			Totale		con forza motrice			Totale		con forza motrice			Totale		con forza motrice				
	N	Ad- detti	N	Poten- za utiliz- zabile HP		N	Ad- detti	N	Poten- za utiliz- zabile HP		N	Ad- detti	N	Poten- za utiliz- zabile HP		N	Ad- detti	N	Poten- za utiliz- zabile HP			
---	---	---	---	---	---	---	---	---	---	---	---	---	---	---	---	---	---	---	---	1		
---	---	---	---	---	---	---	---	---	---	---	---	---	---	---	---	---	---	---	---	1.03		
---	---	---	---	---	---	---	---	---	---	---	---	---	---	---	---	---	---	---	---	1.04		
---	---	---	---	---	---	---	---	---	---	---	---	---	---	---	---	---	---	---	---	1.05		
---	---	---	---	---	---	---	---	---	---	---	---	---	---	---	---	---	---	---	---	2		
---	---	---	---	---	---	---	---	---	---	---	---	---	---	---	---	---	---	---	---	2.01		
---	---	---	---	---	---	---	---	---	---	---	---	---	---	---	---	---	---	---	---	2.02		
---	---	---	---	---	---	---	---	---	---	---	---	---	---	---	---	---	---	---	---	2.03		
---	---	---	---	---	---	---	---	---	---	---	---	---	---	---	---	---	---	---	---	2.04		
2	2	2	1	1	5	5	5	1	1	3	3	10	1	8	3	4	14	3	25	3		
---	---	---	---	---	---	---	---	---	---	---	---	---	---	---	1	1	2	1	6	3.01		
---	---	---	---	---	---	---	---	---	---	---	---	---	---	---	---	---	---	---	---	3.02		
---	---	---	---	---	---	---	---	---	---	---	---	---	---	---	---	---	---	---	---	3.03		
---	---	---	---	---	---	---	---	---	---	---	---	---	---	---	---	---	---	---	---	3.04		
---	---	---	---	---	---	---	---	---	---	---	---	---	---	---	---	---	---	---	---	3.05		
---	---	---	---	---	3	3	3	---	---	1	1	6	---	---	---	---	---	---	---	3.06		
1	1	1	1	1	1	1	1	---	---	1	1	1	---	---	1	1	---	---	---	3.07		
---	---	---	---	---	---	---	---	---	---	---	---	---	---	---	---	---	---	---	---	3.08		
---	---	---	---	---	---	---	---	---	---	---	---	---	---	---	---	---	---	---	---	3.09		
---	---	---	---	---	1	1	1	1	1	1	1	3	1	8	2	2	11	2	19	3.10		
---	---	---	---	---	---	---	---	---	---	---	---	---	---	---	---	---	---	---	---	3.11		
---	---	---	---	---	---	---	---	---	---	---	---	---	---	---	---	---	---	---	---	3.12		
---	---	---	---	---	---	---	---	---	---	---	---	---	---	---	---	---	---	---	---	3.13		
---	---	---	---	---	---	---	---	---	---	---	---	---	---	---	---	---	---	---	---	3.14		
1	1	1	---	---	---	---	---	---	---	---	---	---	---	---	---	---	---	---	---	3.15		
---	---	---	---	---	---	---	---	---	---	---	---	---	---	---	---	---	---	---	---	3.16		
---	---	---	---	---	---	---	---	---	---	---	---	---	---	---	---	---	---	---	---	3.17		
---	---	---	---	---	---	---	---	---	---	---	---	---	---	---	---	---	---	---	---	3.18		
---	---	---	---	---	---	---	---	---	---	---	---	---	---	---	---	---	---	---	---	3.19		
---	---	---	---	---	---	---	---	---	---	---	---	---	---	---	---	---	---	---	---	3.20		
---	---	---	---	---	---	---	---	---	---	---	---	---	---	---	---	---	---	---	---	3.21		
---	---	---	---	---	---	---	---	---	---	---	---	---	---	---	---	---	---	---	---	3.22		
---	---	---	---	---	---	---	---	---	---	---	---	---	---	---	---	---	---	---	---	3.23		
---	---	---	---	---	---	---	---	---	---	---	---	---	---	---	---	---	---	---	---	3.24		
---	---	---	---	---	---	---	---	---	---	---	---	---	---	---	---	---	---	---	---	3.25		
---	---	---	---	---	---	---	---	---	---	---	---	---	---	---	---	---	---	---	---	3.26		
4	6	11	1	9	2	2	5	---	---	1	1	5	---	---	1	2	10	1	7	4		
4	6	11	1	9	2	2	5	---	---	1	1	5	---	---	1	2	10	1	7	4.01		
---	---	---	---	---	---	---	---	---	---	---	---	---	---	---	---	---	---	---	---	---	4.02	
---	---	---	---	---	1	1	2	1	3	1	1	2	1	72	---	---	---	---	---	---	5	
---	---	---	---	---	1	1	2	1	3	1	1	2	1	72	---	---	---	---	---	---	5.01	
---	---	---	---	---	---	---	---	---	---	---	---	---	---	---	---	---	---	---	---	---	5.02	
---	---	---	---	---	---	---	---	---	---	---	---	---	---	---	---	---	---	---	---	---	5.03	
13	13	21	7	10	13	15	20	---	---	6	6	11	4	3	7	8	26	1	...	6		
---	---	---	---	---	1	1	1	---	---	---	---	---	---	---	2	2	18	---	---	---	6.01	
2	2	4	2	3	6	8	11	---	---	2	2	6	2	2	1	1	1	---	---	---	6.02	
---	---	---	---	---	---	---	---	---	---	---	---	---	---	---	---	---	---	---	---	---	6.03	
---	---	---	---	---	---	---	---	---	---	---	---	---	---	---	---	---	---	---	---	---	6.04	
4	4	6	3	2	---	---	---	---	---	---	---	---	---	1	1	1	---	---	---	---	6.05	
3	3	3	---	---	1	1	1	---	---	1	1	1	---	2	2	3	---	---	---	---	6.06	
4	4	8	2	5	4	4	6	---	---	3	3	4	2	1	1	2	3	1	...	---	6.07	
---	---	---	---	---	1	1	1	---	---	---	---	---	---	---	---	---	---	---	---	---	---	6.08
1	3	4	1	31	---	1	3	---	---	---	1	1	---	---	---	1	1	---	---	---	7	
1	1	1	1	---	---	---	---	---	---	---	---	---	---	---	---	---	---	---	---	---	---	7.01
---	1	1	1	31	---	---	---	---	---	---	---	---	---	---	---	---	---	---	---	---	---	7.02
---	---	---	---	---	---	---	---	---	---	---	---	---	---	---	---	---	---	---	---	---	---	7.03
---	---	---	---	---	---	---	---	---	---	---	---	---	---	---	---	---	---	---	---	---	---	7.04
---	---	---	---	---	---	---	---	---	---	---	---	---	---	---	---	---	---	---	---	---	---	7.05
---	---	---	---	---	---	---	---	---	---	---	---	---	---	---	---	---	---	---	---	---	---	7.06
---	---	---	---	---	---	---	---	---	---	---	---	---	---	---	---	---	---	---	---	---	---	7.07
---	1	2	---	---	---	1	3	---	---	---	1	1	---	---	---	1	1	---	---	---	---	7.08
---	---	---	---	---	---	---	---	---	---	---	---	---	---	---	---	---	---	---	---	---	---	8
---	---	---	---	---	---	---	---	---	---	---	---	---	---	---	---	---	---	---	---	---	---	8.01
---	---	---	---	---	---	---	---	---	---	---	---	---	---	---	---	---	---	---	---	---	---	8.02
---	---	---	---	---	---	---	---	---	---	---	---	---	---	---	---	---	---	---	---	---	---	8.03
---	---	---	---	---	---	---	---	---	---	---	---	---	---	---	---	---	---	---	---	---	---	9
---	---	---	---	---	---	---	---	---	---	---	---	---	---	---	---	---	---	---	---	---	---	9.01
---	---	---	---	---	---	---	---	---	---	---	---	---	---	---	---	---	---	---	---	---	---	9.02
---	---	---	---	---	---	---	---	---	---	---	---	---	---	---	---	---	---	---	---	---	---	9.03
---	---	---	---	---	---	---	---	---	---	---	---	---	---	---	---	---	---	---	---	---	---	9.04
---	---	---	---	---	---	---	---	---	---	---	---	---	---	---	---	---	---	---	---	---	---	9.08
20	24	38	10	51	21	24	35	2	4	11	12	29	6	83	11	15	51	5	32	---	---	

N classi- fica- zione	RAMI E CLASSI DI ATTIVITÀ ECONOMICA	98. PISTOLESA				99. POLLONE				100. PONDERANO						
		Im- prese	Unità locali			Im- prese	Unità locali			Im- prese	Unità locali					
			Totale	con forza motrice	Poten- za utiliz- zabile HP		Totale	con forza motrice	Poten- za utiliz- zabile HP		Totale	con forza motrice	Poten- za utiliz- zabile HP			
														N	Ad- detti	N
1	AGRICOLTURA, FORESTE, CACCIA E PESCA															
1.03	Foreste															
1.04	Pesca															
1.05	Attività connesse con l'agricoltura															
2	INDUSTRIE ESTRATTIVE					1	1	2								
2.01	Estraz. di carboni fossili e di torba															
2.02	Estraz. di combustibili liquidi e gassosi															
2.03	Estraz. di minerali metalliferi															
2.04	Estraz. di altri minerali					1	1	2								
3	INDUSTRIE MANIFATTURIERE	5	7	315	6	1.011	37	37	694	27	3.561	40	40	200	24	575
3.01	Industrie alimentari e affini											4	4	9	3	47
3.02	Industria del tabacco															
3.03	Seta, cotone e lav. fibre tess. artificiali						8	8	263	8	2.061					
3.04	Industrie della lana	3	5	313	5	1.011	11	11	387	11	1.358	10	10	121	10	297
3.05	Industrie delle fibre dure e tessili varie	1	1	1	1	..	1	1	3	1	3	3	3	4	1	3
3.06	Ind. del vestiario e dell'abbigliamento	1	1	1			1	1	1			7	7	8		
3.07	Industrie delle calzature						4	4	4			2	2	2		
3.08	Industrie delle pelli e del cuoio															
3.09	Industria mobilio e arredam. in legno															
3.10	Industrie del legno						3	3	10	3	101	4	4	10	4	125
3.11	Industrie metallurgiche															
3.12	Macchine non elettr., carpent. metallica						1	1	11	1	21					
3.13	Macchine e apparecchi elettrici											1	1	26	1	32
3.14	Mecc. di precisione ; oficeria, argenteria															
3.15	Officine meccaniche						7	7	10	3	17	6	6	14	3	60
3.16	Industrie costruz. mezzi di trasporto															
3.17	Industrie lavor. minerali non metalliferi						1	1	5			1	1	3	1	9
3.18	Industrie chimiche															
3.19	Industrie derivati petrolio e carbone															
3.20	Industrie della gomma elastica															
3.21	Prod. cellul. per tess., fibre tess. artific.															
3.22	Industrie della carta e cartotecnica															
3.23	Industrie poligrafiche ed editoriali											1	1	1	1	2
3.24	Industrie foto-fono-cinematografiche											1	1	2		
3.25	Prodiz. oggetti in materie plastiche															
3.26	Industrie manifatturiere varie															
4	COSTRUZIONI E INSTALL. DI IMPIANTI						8	12	85	6	23	4	6	79	3	37
4.00	Costruzioni						8	12	85	6	23	4	6	79	3	37
4.01	Installazione impianti															
5	ENERGIA ELETTRICA, GAS E ACQUA						5	5	11	1	184					
5.01	Prodiz. e distribuz. di energia elettrica						1	1	6	1	184					
5.02	Produzione e distribuzione di gas															
5.03	Distribuzione di acqua						4	4	5							
6	COMMERCIO	4	4	6	3	1	37	37	58	10	14	57	58	102	9	15
6.01	Commercio all'ingrosso						2	2	4	1	..	7	7	16	2	7
6.02	Comm. al minuto generi alimentari	2	2	4	2	1	18	18	31	7	12	19	19	37	5	6
6.03	Comm. al min. prod. tess. e art. abbigl.						2	2	3			8	9	14		
6.04	Comm. al minuto prod. meccanici						4	4	5	1	1	4	4	9		
6.05	Comm. al min. gen. alim. e non alim.						1	1	1			3	3	5	1	1
6.06	Commercio ambulante	1	1	1			2	2	2			13	13	16		
6.07	Alberghi e pubblici esercizi	1	1	1	1	..	8	8	12	1	1	3	3	5	1	1
6.08	Attività ausiliarie del commercio															
7	TRASPORTI E COMUNICAZIONI		1	1	1	166	4	5	8			2	3	8		
7.01	Trasporti ferrov. e tramv. extraurbani															
7.02	Trasporti extraurbani su strada						3	3	3			1	1	4		
7.03	Trasporti urbani		1	1	1	166	1	1	2			1	1	1		
7.04	Trasporti lacuali e fluviali															
7.05	Trasporti marittimi															
7.06	Trasporti aerei															
7.07	Attività ausiliarie dei trasporti															
7.08	Comunicazioni							1	3				1	3		
8	CREDITO E ASSICURAZIONE															
8.01	Credito															
8.02	Assicurazione															
8.03	Gestioni finanziarie															
9	SERVIZI E ATTIVITÀ SOCIALI VARIE						3	5	5	1	1	8	8	16	1	1
9.01	Servizi per l'igiene e la pulizia						2	3	3			6	6	10		
9.02	Servizi dello spettacolo							1	1	1	1	1	1	5	1	1
9.03	Servizi sanitari						1	1	1			1	1	1		
9.04	Servizi privati per l'istruzione															
9.08	Servizi vari, non altrove classificati															
	TOTALE	9	12	322	10	1.178	95	102	863	45	3.783	111	115	405	37	628

unità locali per comune

Im- prese	101. PÒRTULA					Im- prese	102. PÒSTUA					Im- prese	103. PRALUNGO					Im- prese	104. PRAROLO					N classi- fica- zione				
	Unità locali						Unità locali						Unità locali						Unità locali									
	Totale		con forza motrice				N	Totale		con forza motrice			N	Totale		con forza motrice			N	Totale		con forza motrice			N			
	N	Ad- detti	N	Poten- za utilizz- zabile HP	N			Ad- detti	N	Poten- za utilizz- zabile HP	N			Ad- detti	N	Poten- za utilizz- zabile HP	N			Ad- detti	N	Poten- za utilizz- zabile HP						
—	—	—	—	—	8	8	16	—	—	—	—	—	—	—	2	2	6	1	11	1								
—	—	—	—	—	8	8	16	—	—	—	—	—	—	—	—	—	—	—	—	1.03								
—	—	—	—	—	—	—	—	—	—	—	—	—	—	—	—	—	—	—	—	1.04								
—	—	—	—	—	—	—	—	—	—	—	—	—	—	—	2	2	6	1	11	1.05								
—	—	—	—	—	—	—	—	—	—	—	—	—	—	—	—	—	—	—	—	2								
—	—	—	—	—	—	—	—	—	—	—	—	—	—	—	—	—	—	—	—	2.01								
—	—	—	—	—	—	—	—	—	—	—	—	—	—	—	—	—	—	—	—	2.02								
—	—	—	—	—	—	—	—	—	—	—	—	—	—	—	—	—	—	—	—	2.03								
—	—	—	—	—	—	—	—	—	—	—	—	—	—	—	—	—	—	—	—	2.04								
33	36	850	21	2.100	6	6	36	3	506	39	40	319	31	721	17	17	19	9	223	3								
2	2	4	2	24	—	—	—	—	—	5	5	9	5	18	3	3	4	3	212	3.01								
—	—	—	—	—	—	—	—	—	—	—	—	—	—	—	—	—	—	—	—	3.02								
—	—	—	—	—	—	—	—	—	—	—	—	—	—	—	—	—	—	—	—	3.03								
7	9	814	9	2.016	—	—	—	—	—	13	13	188	13	511	—	—	—	—	—	3.04								
—	—	—	—	—	1	1	10	1	254	3	3	4	3	8	2	2	2	—	—	3.05								
9	10	10	—	—	1	1	1	—	—	4	4	90	1	129	5	5	5	—	—	3.06								
3	3	4	2	3	1	1	1	—	—	3	3	3	1	..	—	—	—	—	—	3.07								
—	—	—	—	—	—	—	—	—	—	—	—	—	—	—	—	—	—	1	..	3.08								
1	1	1	1	4	2	2	3	1	5	—	—	—	—	—	—	—	—	—	—	3.09								
3	3	3	3	39	—	—	—	—	—	5	5	12	5	40	2	2	2	2	7	3.10								
—	—	—	—	—	—	—	—	—	—	—	—	—	—	—	—	—	—	—	—	3.11								
—	—	—	—	—	—	—	—	—	—	1	1	1	—	—	—	—	—	—	—	3.12								
—	—	—	—	—	—	—	—	—	—	—	—	—	—	—	—	—	—	—	—	3.13								
—	—	—	—	—	—	—	—	—	—	—	—	—	—	—	—	—	—	—	—	3.14								
7	7	13	3	12	—	—	—	—	—	4	4	6	2	6	3	3	4	3	4	3.15								
—	—	—	—	—	—	—	—	—	—	—	—	—	—	—	—	—	—	—	—	3.16								
—	—	—	—	—	—	—	—	—	—	—	—	—	—	—	—	—	—	—	—	3.17								
—	—	—	—	—	—	—	—	—	—	—	—	—	—	—	—	—	—	—	—	3.18								
—	—	—	—	—	—	—	—	—	—	—	—	—	—	—	—	—	—	—	—	3.19								
—	—	—	—	—	—	—	—	—	—	—	—	—	—	—	—	—	—	—	—	3.20								
—	—	—	—	—	1	1	21	1	247	1	1	5	1	9	—	—	—	—	—	3.21								
1	1	1	1	2	—	—	—	—	—	—	—	—	—	—	—	—	—	—	—	3.22								
—	—	—	—	—	—	—	—	—	—	—	1	1	—	—	—	—	—	—	—	3.23								
—	—	—	—	—	—	—	—	—	—	—	—	—	—	—	—	—	—	—	—	3.24								
—	—	—	—	—	—	—	—	—	—	—	—	—	—	—	—	—	—	—	—	3.25								
—	—	—	—	—	—	—	—	—	—	—	—	—	—	—	—	—	—	—	—	3.26								
3	3	4	—	—	2	2	6	—	—	5	6	44	3	31	2	2	15	2	38	4								
3	3	4	—	—	2	2	6	—	—	5	6	44	3	31	2	2	15	2	38	4.01								
—	—	—	—	—	—	—	—	—	—	—	—	—	—	—	—	—	—	—	—	4.02								
7	8	8	2	—	—	—	—	—	—	2	4	7	1	184	2	3	11	—	—	5								
1	2	2	2	—	—	—	—	—	—	1	3	5	1	184	—	—	—	—	—	5.01								
—	—	—	—	—	—	—	—	—	—	—	—	—	—	—	—	—	—	—	—	5.02								
6	6	6	—	—	—	—	—	—	—	1	1	2	—	—	2	3	11	—	—	5.03								
59	62	82	3	20	16	16	24	3	2	84	84	112	24	46	23	23	39	3	23	6								
7	7	9	3	20	—	—	—	—	—	6	6	7	—	—	1	1	1	—	—	6.01								
17	20	29	—	—	6	6	8	3	2	27	27	45	16	27	11	11	24	3	23	6.02								
5	5	5	—	—	1	1	3	—	—	8	8	9	—	—	—	—	—	—	—	6.03								
3	3	3	—	—	—	—	—	—	—	8	8	9	2	11	2	2	3	—	—	6.04								
7	7	10	—	—	—	—	—	—	—	2	2	3	—	—	—	—	—	—	—	6.05								
10	10	11	—	—	4	4	6	—	—	23	23	26	—	—	1	1	1	—	—	6.06								
10	10	15	—	—	5	5	7	—	—	10	10	13	6	8	4	4	5	—	—	6.07								
—	—	—	—	—	—	—	—	—	—	—	—	—	—	—	4	4	5	—	—	6.08								
9	10	17	1	8	2	2	3	—	—	5	6	8	—	—	—	—	—	—	—	7								
—	—	—	—	—	—	—	—	—	—	—	—	—	—	—	—	—	—	—	—	7.01								
3	3	7	1	8	2	2	3	—	—	3	3	3	—	—	—	—	—	—	—	7.02								
4	4	5	—	—	—	—	—	—	—	2	2	2	—	—	—	—	—	—	—	7.03								
—	—	—	—	—	—	—	—	—	—	—	—	—	—	—	—	—	—	—	—	7.04								
—	—	—	—	—	—	—	—	—	—	—	—	—	—	—	—	—	—	—	—	7.05								
—	—	—	—	—	—	—	—	—	—	—	—	—	—	—	—	—	—	—	—	7.06								
2	2	2	—	—	—	—	—	—	—	—	—	—	—	—	—	—	—	—	—	7.07								
—	1	3	—	—	—	—	—	—	—	—	1	3	—	—	1	1	—	—	—	7.08								
—	—	—	—	—	—	—	—	—	—	—	—	—	—	—	—	—	—	—	—	8								
—	—	—	—	—	—	—	—	—	—	—	—	—	—	—	—	—	—	—	—	8.01								
—	—	—	—	—	—	—	—	—	—	—	—	—	—	—	—	—	—	—	—	8.02								
—	—	—	—	—	—	—	—	—	—	—	1	1	—	—	—	—	—	—	—	8.03								
6	6	7	1	3	1	1	1	—	—	8	8	9	1	5	5	5	6	—	—	9								
4	4	4	—	—	1	1	1	—	—	6	6	7	—	—	4	4	5	—	—	9.01								
1	1	1	1	3	—	—	—	—	—	1	1	1	1	5	—	—	—	—	—	9.02								
1	1	2	—	—	—	—	—	—	—	1	1	1	—	—	1	1	1	—	—	9.03								
—	—	—	—	—	—	—	—	—	—	—	—	—	—	—	—	—	—	—	—	9.04								
—	—	—	—	—	—	—	—	—	—	—	—	—	—	—	—	—	—	—	—	9.08								
117	125	968	28	2.131	35	36	87	6	508	143	149	500	60	987	51	53	97	15	295									

N classi- fica- zione	RAMI E CLASSI DI ATTIVITÀ ECONOMICA	105. PRAY					106. QUAREGNA					107. QUARONA				
		Im- prese	Unità locali				Im- prese	Unità locali				Im- prese	Unità locali			
			Totale		con forza motrice			Totale		con forza motrice			Totale		con forza motrice	
			N	Ad- detti	N	Poten- za utiliz- zabile HP		N	Ad- detti	N	Poten- za utiliz- zabile HP		N	Ad- detti	N	Poten- za utiliz- zabile HP
1	AGRICOLTURA, FORESTE, CACCIA E PESCA	—	—	—	—	—	—	—	—	—	—	—	—	—	—	—
1.03	Foreste	—	—	—	—	—	—	—	—	—	—	—	—	—	—	—
1.04	Pesca	—	—	—	—	—	—	—	—	—	—	—	—	—	—	—
1.05	Attività connesse con l'agricoltura	—	—	—	—	—	—	—	—	—	—	—	—	—	—	—
2	INDUSTRIE ESTRATTIVE	—	—	—	—	—	—	—	—	—	—	—	—	—	—	—
2.01	Estraz. di carboni fossili e di torba . .	—	—	—	—	—	—	—	—	—	—	—	—	—	—	—
2.02	Estraz. di combustibili liquidi e gassosi	—	—	—	—	—	—	—	—	—	—	—	—	—	—	—
2.03	Estraz. di minerali metalliferi	—	—	—	—	—	—	—	—	—	—	—	—	—	—	—
2.04	Estraz. di altri minerali	—	—	—	—	—	—	—	—	—	—	—	—	—	—	—
3	INDUSTRIE MANIFATTURIERE	66	67	2.178	35	5.992	16	16	207	12	649	91	93	1.416	68	1.248
3.01	Industrie alimentari e affini	5	5	9	4	10	—	—	—	—	—	2	2	5	2	8
3.02	Industria del tabacco	—	—	—	—	—	—	—	—	—	—	—	—	—	—	—
3.03	Seta, cotone e lav. fibre tess. artificiali	3	3	40	3	135	—	—	—	—	—	1	1	7	1	15
3.04	Industrie della lana	14	14	2.022	13	5.565	10	10	181	9	582	4	4	868	4	480
3.05	Industrie delle fibre dure e tessili varie	2	2	7	2	32	1	1	20	1	60	1	1	1	—	—
3.06	Ind. del vestiario e dell'abbigliamento .	13	14	20	—	—	—	—	—	—	—	11	11	31	—	—
3.07	Industrie delle calzature	6	6	7	—	—	—	—	—	—	—	15	15	140	11	194
3.08	Industrie delle pelli e del cuoio	—	—	—	—	—	—	—	—	—	—	—	—	—	—	—
3.09	Industria mobilio e arredam. in legno .	3	3	11	2	53	—	—	—	—	—	2	2	6	1	11
3.10	Industrie del legno	—	—	—	—	—	1	1	1	1	2	6	6	8	3	27
3.11	Industrie metallurgiche	—	—	—	—	—	—	—	—	—	—	—	—	—	—	—
3.12	Macchine non elettr., carpent. metallica	1	1	10	1	20	—	—	—	—	—	12	13	90	12	146
3.13	Macchine e apparecchi elettrici	—	—	—	—	—	—	—	—	—	—	—	—	—	—	—
3.14	Mecc. di precisione ; orficeria, argenteria	—	—	—	—	—	—	—	—	—	—	—	—	—	—	—
3.15	Officine meccaniche	16	16	45	8	169	2	2	3	1	5	35	35	149	33	322
3.16	Industrie costruz. mezzi di trasporto .	—	—	—	—	—	—	—	—	—	—	—	—	—	—	—
3.17	Industrie lavor. minerali non metalliferi	—	—	—	—	—	2	2	2	—	—	—	—	—	—	—
3.18	Industrie chimiche	—	—	—	—	—	—	—	—	—	—	—	—	—	—	—
3.19	Industrie derivati petrolio e carbone .	—	—	—	—	—	—	—	—	—	—	—	—	—	—	—
3.20	Industrie della gomma elastica	1	1	2	1	3	—	—	—	—	—	—	—	—	—	—
3.21	Prod. cellul. per tess., fibre tess. artificiose	—	—	—	—	—	—	—	—	—	—	—	—	—	—	—
3.22	Industrie della carta e cartotecnica . .	—	—	—	—	—	—	—	—	—	—	—	1	109	1	45
3.23	Industrie poligrafiche ed editoriali . . .	1	1	4	1	5	—	—	—	—	—	1	1	1	—	—
3.24	Industrie foto-fono-cinematografiche . .	1	1	1	—	—	—	—	—	—	—	1	1	1	—	—
3.25	Prod. oggetti in materie plastiche . . .	—	—	—	—	—	—	—	—	—	—	—	—	—	—	—
3.26	Industrie manifatturiere varie	—	—	—	—	—	—	—	—	—	—	—	—	—	—	—
4	CONSTRUZIONI E INSTALL. DI IMPIANTI .	10	11	53	1	1	—	2	16	2	17	10	10	31	3	18
4.01	Costruzioni	10	11	53	1	1	—	2	16	2	17	10	10	31	3	18
4.02	Installazione impianti	—	—	—	—	—	—	—	—	—	—	—	—	—	—	—
5	ENERGIA ELETTRICA, GAS E ACQUA . . .	—	—	—	—	—	—	—	—	—	—	—	—	—	—	—
5.01	Prod. e distribuz. di energia elettrica	—	—	—	—	—	—	—	—	—	—	1	1	2	—	—
5.02	Produzione e distribuzione di gas	—	—	—	—	—	—	—	—	—	—	—	—	—	—	—
5.03	Distribuzione di acqua	—	—	—	—	—	—	—	—	—	—	1	1	2	—	—
6	COMMERCIO	136	141	200	17	34	13	13	20	—	—	82	84	137	29	50
6.01	Commercio all'ingrosso	15	15	20	3	16	2	2	3	—	—	5	5	17	1	10
6.02	Comm. al minuto generi alimentari	31	33	52	12	14	6	6	8	—	—	29	30	46	21	32
6.03	Comm. al min. prod. tess. e art. abbigl. .	15	17	20	—	—	1	1	1	—	—	9	9	15	—	—
6.04	Comm. al minuto prod. meccanici	11	11	14	1	1	1	1	1	—	—	8	9	11	2	5
6.05	Comm. al min. gen. alim. e non alim. .	4	4	5	—	—	—	—	—	—	—	3	3	7	1	1
6.06	Commercio ambulante	39	39	55	—	—	1	1	2	—	—	13	13	16	—	—
6.07	Alberghi e pubblici esercizi	21	22	34	1	3	2	2	5	—	—	15	15	25	4	2
6.08	Attività ausiliarie del commercio	—	—	—	—	—	—	—	—	—	—	—	—	—	—	—
7	TRASPORTI E COMUNICAZIONI	8	10	39	1	3	1	1	1	—	—	5	8	17	—	—
7.01	Trasporti ferrov. e tramv. extraurbani .	—	—	—	—	—	—	—	—	—	—	—	1	4	—	—
7.02	Trasporti extraurbani su strada	8	8	13	—	—	1	1	1	—	—	4	5	5	—	—
7.03	Trasporti urbani	—	—	—	—	—	—	—	—	—	—	1	1	1	—	—
7.04	Trasporti lacuali e fluviali	—	—	—	—	—	—	—	—	—	—	—	—	—	—	—
7.05	Trasporti marittimi	—	—	—	—	—	—	—	—	—	—	—	—	—	—	—
7.06	Trasporti aerei	—	—	—	—	—	—	—	—	—	—	—	—	—	—	—
7.07	Attività ausiliarie dei trasporti	—	1	19	1	3	—	—	—	—	—	—	—	—	—	—
7.08	Comunicazioni	—	1	7	—	—	—	—	—	—	—	—	1	7	—	—
8	CREDITO E ASSICURAZIONE	1	4	6	—	—	—	—	—	—	—	—	2	5	—	—
8.01	Credito	—	2	4	—	—	—	—	—	—	—	—	1	4	—	—
8.02	Assicurazione	1	1	1	—	—	—	—	—	—	—	—	—	—	—	—
8.03	Gestioni finanziarie	—	1	1	—	—	—	—	—	—	—	—	1	1	—	—
9	SERVIZI E ATTIVITÀ SOCIALI VARIE	12	14	16	1	1	2	2	2	—	—	13	13	19	1	2
9.01	Servizi per l'igiene e la pulizia	10	11	12	—	—	2	2	2	—	—	10	10	11	—	—
9.02	Servizi dello spettacolo	1	1	2	1	1	—	—	—	—	—	2	2	6	1	2
9.03	Servizi sanitari	1	1	1	—	—	—	—	—	—	—	1	1	2	—	—
9.04	Servizi privati per l'istruzione	—	1	1	—	—	—	—	—	—	—	—	—	—	—	—
9.08	Servizi vari, non altrove classificati . .	—	—	—	—	—	—	—	—	—	—	—	—	—	—	—
	TOTALE	233	247	2.492	55	6.031	32	34	246	14	666	202	211	1.627	101	1.318

unità locali per comune

108. QUINTO VERCELLESE					109. QUITTONGO					110. RASSA					111. RIMA SAN GIUSEPPE					N classi- fica- zione
Im- prese	Totale		con forza motrice		Im- prese	Totale		con forza motrice		Im- prese	Totale		con forza motrice		Im- prese	Totale		con forza motrice		
	N	Ad- detti	N	Poten- za utiliz- zabile HP		N	Ad- detti	N	Poten- za utiliz- zabile HP		N	Ad- detti	N	Poten- za utiliz- zabile HP		N	Ad- detti	N	Poten- za utiliz- zabile HP	
2	2	2								3	3	13	1	16						1
										3	3	13	1	16						1.03
																				1.04
2	2	2																		1.05
					2	3	18	1	37											2
																				2.01
																				2.02
					2	3	18	1	37											2.03
																				2.04
11	11	11	4	13	5	5	5	3	4											3
1	1	1	1	5																3.01
																				3.02
																				3.03
																				3.04
																				3.05
6	6	6																		3.06
					1	1	1													3.07
																				3.08
1	1	1	1	4	3	3	3	3	4											3.09
																				3.10
																				3.11
																				3.12
																				3.13
																				3.14
3	3	3	2	4																3.15
					1	1	1													3.16
																				3.17
																				3.18
																				3.19
																				3.20
																				3.21
																				3.22
																				3.23
																				3.24
																				3.25
																				3.26
																				4
																				4.01
																				4.02
	1	1																		5
																				5.01
																				5.02
																				5.03
27	27	39	14	27	15	16	25	1	2	4	4	5		6	6	11	2	5	6	
3	3	3			1	1	1							1	1	1				6.01
9	9	18	9	19	6	7	10	1	2					1	1	2				6.02
2	2	2			1	1	1													6.03
1	1	1	1	4																6.04
1	1	1	1	1						2	2	3		1	1	1				6.05
5	5	5			2	2	2													6.06
5	5	7	3	3	5	5	11			2	2	2		3	3	7	2	5	6.07	
1	1	2																		6.08
1	2	2			1	2	4	1	5	2	3	3								7
																				7.01
1	1	1			1	1	2	1	5	2	2	2								7.02
																				7.03
																				7.04
																				7.05
																				7.06
																				7.07
	1	1				1	2				1	1			1	1				7.08
																				8
																				8.01
																				8.02
						1	1													8.03
1	1	1																		9
																				9.01
																				9.02
1	1	1																		9.03
																				9.04
																				9.08
42	45	57	18	40	23	27	53	6	48	9	10	21	1	16	6	7	12	2	5	

N classi- fica- zione	RAMI E CLASSI DI ATTIVITÀ ECONOMICA	112. RIMASCO				113. RIMELLA				114. RIVA VALDÒBBIA						
		Im- prese	Unità locali				Im- prese	Unità locali				Im- prese	Unità locali			
			Totale		con forza motrice			Totale		con forza motrice			Totale		con forza motrice	
			N	Ad- detti	N	Poten- za utiliz- zabile HP		N	Ad- detti	N	Poten- za utiliz- zabile HP		N	Ad- detti	N	Poten- za utiliz- zabile HP
1	AGRICOLTURA, FORESTE, CACCIA E PESCA															
1.03	Foreste									2	2	4	1	7		
1.04	Pesca									2	2	4	1	7		
1.05	Attività connesse con l'agricoltura															
2	INDUSTRIE ESTRATTIVE		1	3	1	38										
2.01	Estraz. di carboni fossili e di torba															
2.02	Estraz. di combustibili liquidi e gassosi															
2.03	Estraz. di minerali metalliferi															
2.04	Estraz. di altri minerali		1	3	1	38										
3	INDUSTRIE MANIFATTURIERE															
3.01	Industrie alimentari e affini									3	3	3				
3.02	Industria del tabacco															
3.03	Seta, cotone e lav. fibre tess. artificiali															
3.04	Industrie della lana															
3.05	Industrie delle fibre dure e tessili varie															
3.06	Ind. del vestiario e dell'abbigliamento															
3.07	Industrie delle calzature															
3.08	Industrie delle pelli e del cuoio									1	1	1				
3.09	Industria mobilio e arredam. in legno															
3.10	Industrie del legno									1	1	1				
3.11	Industrie metallurgiche															
3.12	Macchine non elettr., carpent. metallica															
3.13	Macchine e apparecchi elettrici															
3.14	Mecc. di precisione ; oreficeria, argenteria															
3.15	Officine meccaniche									1	1	1				
3.16	Industrie costruz. mezzi di trasporto															
3.17	Industrie lavor. minerali non metalliferi															
3.18	Industrie chimiche															
3.19	Industrie derivati petrolio e carbone															
3.20	Industrie della gomma elastica															
3.21	Prod. cellul. per tess., fibre tess. artificiose															
3.22	Industrie della carta e cartotecnica															
3.23	Industrie poligrafiche ed editoriali															
3.24	Industrie foto-fono-cinematografiche															
3.25	Produs. oggetti in materie plastiche															
3.26	Industrie manifatturiere varie															
4	COSTRUZIONI E INSTALL. DI IMPIANTI		1	16												
4.01	Costruzioni		1	16												
4.02	Installazione impianti															
5	ENERGIA ELETTRICA, GAS E ACQUA							1	1	1	1	4				
5.01	Produs. e distribuz. di energia elettrica							1	1	1	1	4				
5.02	Produzione e distribuzione di gas															
5.03	Distribuzione di acqua															
6	COMMERCIO	13	13	19	7	8	7	7	14		16	16	25	6	8	
6.01	Commercio all'ingrosso	2	2	2	1	1										
6.02	Comm. al minuto generi alimentari	1	1	1	1	1					1	1	1			
6.03	Comm. al min. prod. tess. e art. abbigl.															
6.04	Comm. al minuto prod. meccanici										2	2	2			
6.05	Comm. al min. gen. alim. e non alim.	2	2	3			3	3	5		4	4	8	3	5	
6.06	Commercio ambulante	1	1	1												
6.07	Alberghi e pubblici esercizi	7	7	12	5	6	4	4	9		9	9	14	3	3	
6.08	Attività ausiliarie del commercio															
7	TRASPORTI E COMUNICAZIONI	1	2	3				1	2			1	4			
7.01	Trasporti ferrov. e tramv. extraurbani															
7.02	Trasporti extraurbani su strada															
7.03	Trasporti urbani															
7.04	Trasporti lacuali e fluviali															
7.05	Trasporti marittimi															
7.06	Trasporti aerei															
7.07	Attività ausiliarie dei trasporti	1	1	1												
7.08	Comunicazioni		1	2				1	2			1	4			
8	CREDITO E ASSICURAZIONE															
8.01	Credito															
8.02	Assicurazione															
8.03	Gestioni finanziarie															
9	SERVIZI E ATTIVITÀ SOCIALI VARIE															
9.01	Servizi per l'igiene e la pulizia															
9.02	Servizi dello spettacolo															
9.03	Servizi sanitari															
9.04	Servizi privati per l'istruzione															
9.08	Servizi vari, non altrove classificati															
	TOTALE	14	17	41	8	46	8	9	17	1	4	21	22	36	7	15

unità locali per comune

115. RIVE					116. ROÀSIO					117. RONCO BIELLESE					118. RONSECCO					N classi- fica- zione	
Im- prese	Unità locali				Im- prese	Unità locali				Im- prese	Unità locali				Im- prese	Unità locali					
	Totale		con forza motrice			Totale		con forza motrice			Totale		con forza motrice			Totale		con forza motrice			
	N	Ad- detti	N	Poten- za utiliz- zabile HP		N	Ad- detti	N	Poten- za utiliz- zabile HP		N	Ad- detti	N	Poten- za utiliz- zabile HP		N	Ad- detti	N	Poten- za utiliz- zabile HP		
3	4	16	2	74	2	2	2												1		
					2	2	2												1.03		
																			1.04		
3	4	16	2	74															1.05		
																			2		
																			2.01		
																			2.02		
																			2.03		
																			2.04		
12	14	18	9	108	32	33	179	18	425	23	23	212	10	394	21	21	40	6	25	3	
2	3	3	3	89	7	7	11	6	21	2	2	3								3.01	
																					3.02
						1	31	1	195	4	4	19	4	48						3.03	
4	4	8	3	4	1	1	75	1	57	2	2	79	2	100	2	2	2			3.04	
2	2	2			9	9	25			3	3	4			9	9	10			3.05	
					1	1	1			1	1	1			1	1	1			3.06	
															1	1	1			3.07	
															1	1	1			3.08	
																				3.09	
1	1	1	1	13	2	2	5	2	33	4	4	10	3	31	3	3	8	3	13	3.10	
																					3.11
					1	1	1	1	19												3.12
																					3.13
																					3.14
3	4	4	2	2	9	9	21	5	33	6	6	6			5	5	18	3	12	3.15	
																					3.16
					2	2	9	2	67	1	1	90	1	215							3.17
																					3.18
																					3.19
																					3.20
																					3.21
																					3.22
																					3.23
																					3.24
																					3.25
																					3.26
2	2	5	1	3	8	8	106	2	105	7	8	45	2	6	2	2	5			4	
2	2	5	1	3	8	8	106	2	105	7	8	45	2	6	2	2	5			4.01	
																					4.02
1	2	3														1	1				5
																					5.01
1	2	3														1	1				5.02
																					5.03
23	26	32	8	13	51	51	82	9	8	27	27	41	1	2	45	46	74	3	8	6	
					3	3	3			2	2	2									6.01
9	10	15	7	12	17	17	23	8	5	16	16	26	1	2	18	18	35	3	8	6.02	
2	2	2			2	2	3			2	2	2			2	3	7			6.03	
3	4	4			4	4	9			2	2	2			5	5	6			6.04	
					6	6	8								2	2	3				6.05
2	2	2			12	12	22			2	2	3			2	2	2				6.06
4	5	6	1	1	7	7	14	1	3	3	3	6			7	7	12				6.07
3	3	3													9	9	9				6.08
1	3	6			3	5	13			3	4	5				1	3				7
	1	2																			7.01
1	1	2			3	3	3			2	2	2									7.02
																					7.03
																					7.04
																					7.05
																					7.06
																					7.07
	1	2				1	4			1	1	1									7.08
																					8
																					8.01
																					8.02
																					8.03
1	1	1			5	5	5			4	4	4			5	5	5				9
1	1	1			4	4	4			3	3	3			3	3	3				9.01
															1	1	1				9.02
					1	1	1			1	1	1			1	1	1				9.03
																					9.04
																					9.04
43	52	81	20	198	101	106	389	29	538	64	67	308	13	402	73	78	130	9	33		

N classi- fica- zione	RAMI E CLASSI DI ATTIVITÀ ECONOMICA	119. RÖPPOLO					120. ROSAZZA					121. ROSSA				
		Im- prese	Unità locali				Im- prese	Unità locali				Im- prese	Unità locali			
			Totale		con forza motrice			Totale		con forza motrice			Totale		con forza motrice	
			N	Ad- detti	N	Poten- za utiliz- zabile HP		N	Ad- detti	N	Poten- za utiliz- zabile HP		N	Ad- detti	N	Poten- za utiliz- zabile HP
1	AGRICOLTURA, FORESTE, CACCIA E PESCA	—	—	—	—	—	—	—	—	—	3	3	15	1	7	
1.03	Foreste	—	—	—	—	—	—	—	—	—	3	3	15	1	7	
1.04	Pesca	—	—	—	—	—	—	—	—	—	—	—	—	—	—	
1.05	Attività connesse con l'agricoltura	—	—	—	—	—	—	—	—	—	—	—	—	—	—	
2	INDUSTRIE ESTRATTIVE	—	—	—	—	1	1	2	—	—	—	—	—	—	—	
2.01	Estraz. di carboni fossili e di torba . . .	—	—	—	—	—	—	—	—	—	—	—	—	—	—	
2.02	Estraz. di combustibili liquidi e gassosi	—	—	—	—	—	—	—	—	—	—	—	—	—	—	
2.03	Estraz. di minerali metalliferi	—	—	—	—	—	—	—	—	—	—	—	—	—	—	
2.04	Estraz. di altri minerali	—	—	—	—	1	1	2	—	—	—	—	—	—	—	
3	INDUSTRIE MANIFATTURIERE	6	6	71	3	12	5	5	1	1	4	4	33	2	184	
3.01	Industrie alimentari e affini	—	—	—	—	1	1	1	1	1	—	—	—	—	—	
3.02	Industria del tabacco	—	—	—	—	—	—	—	—	—	—	—	—	—	—	
3.03	Seta, cotone e lav. fibre tess. artificiali	—	—	—	—	—	—	—	—	—	—	—	—	—	—	
3.04	Industrie della lana	—	—	—	—	—	—	—	—	1	1	2	—	—	—	
3.05	Industrie delle fibre dure e tessuti varie	1	1	66	—	—	—	—	—	—	—	—	—	—	—	
3.06	Ind. del vestiario e dell'abbigliamento . .	—	—	—	—	3	3	3	—	—	1	1	1	—	—	
3.07	Industrie delle calzature	1	1	1	—	1	1	1	—	—	—	—	—	—	—	
3.08	Industrie delle pelli e del cuoio	—	—	—	—	—	—	—	—	—	—	—	—	—	—	
3.09	Industria mobilio e arredam. in legno . .	—	—	—	—	—	—	—	—	—	—	—	—	—	—	
3.10	Industrie del legno	2	2	2	2	11	—	—	—	—	1	1	2	1	9	
3.11	Industrie metallurgiche	—	—	—	—	—	—	—	—	—	—	—	—	—	—	
3.12	Macchine non elettr., carpent. metallica	—	—	—	—	—	—	—	—	—	—	—	—	—	—	
3.13	Macchine e apparecchi elettrici	—	—	—	—	—	—	—	—	—	—	—	—	—	—	
3.14	Mecc. di precisione; orficeria, argenteria	—	—	—	—	—	—	—	—	—	—	—	—	—	—	
3.15	Officine meccaniche	2	2	2	1	1	—	—	—	—	—	—	—	—	—	
3.16	Industrie costruz. mezzi di trasporto . .	—	—	—	—	—	—	—	—	—	—	—	—	—	—	
3.17	Industrie lavor. minerali non metalliferi	—	—	—	—	—	—	—	—	—	—	—	—	—	—	
3.18	Industrie chimiche	—	—	—	—	—	—	—	—	—	—	—	—	—	—	
3.19	Industrie derivati petrolio e carbone . .	—	—	—	—	—	—	—	—	—	—	—	—	—	—	
3.20	Industrie della gomma elastica	—	—	—	—	—	—	—	—	—	—	—	—	—	—	
3.21	Prod. cellul. per tess., fibre tess. artific.	—	—	—	—	—	—	—	—	—	—	—	—	—	—	
3.22	Industrie della carta e cartotecnica . . .	—	—	—	—	—	—	—	—	—	—	—	—	—	—	
3.23	Industrie poligrafiche ed editoriali . . .	—	—	—	—	—	—	—	—	—	—	—	—	—	—	
3.24	Industrie foto-fono-cinematografiche . .	—	—	—	—	—	—	—	—	—	—	—	—	—	—	
3.25	Produz. oggetti in materie plastiche . . .	—	—	—	—	—	—	—	—	—	—	—	—	—	—	
3.26	Industrie manifatturiere varie	—	—	—	—	—	—	—	—	1	1	28	1	175		
4	COSTRUZIONI E INSTALL. DI IMPIANTI . . .	3	4	18	1	3	1	1	1	—	—	1	12	1	4	
4.01	Costruzioni	3	4	18	1	3	1	1	1	—	—	1	12	1	4	
4.02	Installazione impianti	—	—	—	—	—	—	—	—	—	—	—	—	—	—	
5	ENERGIA ELETTRICA, GAS E ACQUA	1	1	2	—	—	—	—	—	—	—	—	—	—	—	
5.01	Produz. e distribuz. di energia elettrica	—	—	—	—	—	—	—	—	—	—	—	—	—	—	
5.02	Produzione e distribuzione di gas	—	—	—	—	—	—	—	—	—	—	—	—	—	—	
5.03	Distribuzione di acqua	1	1	2	—	—	—	—	—	—	—	—	—	—	—	
6	COMMERCIO	11	11	19	4	5	6	9	1	1	6	7	13	4	6	
6.01	Commercio all'ingrosso	2	2	6	1	1	—	—	—	—	—	—	—	—	—	
6.02	Comm. al minuto generi alimentari	5	5	8	2	3	1	2	1	1	2	3	5	2	1	
6.03	Comm. al min. prod. tess. e art. abbigl.	—	—	—	—	—	—	—	—	—	—	—	—	—	—	
6.04	Comm. al minuto prod. meccanici	—	—	—	—	—	—	—	—	—	—	—	—	—	—	
6.05	Comm. al min. gen. alim. e non alim. . . .	—	—	—	—	—	3	3	4	—	—	—	—	—	—	
6.06	Commercio ambulante	—	—	—	—	—	—	—	—	—	—	—	—	—	—	
6.07	Alberghi e pubblici esercizi	4	4	5	1	1	2	2	3	—	4	4	8	2	5	
6.08	Attività ausiliarie del commercio	—	—	—	—	—	—	—	—	—	—	—	—	—	—	
7	TRASPORTI E COMUNICAZIONI	2	3	6	—	—	—	—	—	—	1	2	3	—	—	
7.01	Trasporti ferrov. e tramv. extraurbani . .	—	—	—	—	—	—	—	—	—	—	—	—	—	—	
7.02	Trasporti extraurbani su strada	2	2	4	—	—	—	—	—	—	1	1	1	—	—	
7.03	Trasporti urbani	—	—	—	—	—	—	—	—	—	—	—	—	—	—	
7.04	Trasporti lacuali e fluviali	—	—	—	—	—	—	—	—	—	—	—	—	—	—	
7.05	Trasporti marittimi	—	—	—	—	—	—	—	—	—	—	—	—	—	—	
7.06	Trasporti aerei	—	—	—	—	—	—	—	—	—	—	—	—	—	—	
7.07	Attività ausiliarie dei trasporti	—	—	—	—	—	—	—	—	—	—	—	—	—	—	
7.08	Comunicazioni	—	1	2	—	—	1	2	—	—	—	1	2	—	—	
8	CREDITO E ASSICURAZIONE	—	—	—	—	—	—	—	—	—	1	1	2	—	—	
8.01	Credito	—	—	—	—	—	—	—	—	—	—	—	—	—	—	
8.02	Assicurazione	—	—	—	—	—	—	—	—	—	—	—	—	—	—	
8.03	Gestioni finanziarie	—	—	—	—	—	—	—	—	1	1	2	—	—	—	
9	SERVIZI E ATTIVITÀ SOCIALI VARIE	2	2	3	1	2	—	—	—	—	—	—	—	—	—	
9.01	Servizi per l'igiene e la pulizia	2	2	3	1	2	—	—	—	—	—	—	—	—	—	
9.02	Servizi dello spettacolo	—	—	—	—	—	—	—	—	—	—	—	—	—	—	
9.03	Servizi sanitari	—	—	—	—	—	—	—	—	—	—	—	—	—	—	
9.04	Servizi privati per l'istruzione	—	—	—	—	—	—	—	—	—	—	—	—	—	—	
9.08	Servizi vari, non altrove classificati . . .	—	—	—	—	—	—	—	—	—	—	—	—	—	—	
	TOTALE	25	27	119	9	22	13	14	19	2	2	15	18	78	8	

unità locali per comune

122. ROVASENDA					123. SABBIA					124. SAGLIANO MICCA					125. SALA BIELLESE					N classi- fica- zione
Im- prese	Unità locali				Im- prese	Unità locali				Im- prese	Unità locali				Im- prese	Unità locali				
	Totale		con forza motrice			Totale		con forza motrice			Totale		con forza motrice			Totale		con forza motrice		
	N	Ad-detti	N	Poten-za utiliz-zabile HP		N	Ad-detti	N	Poten-za utiliz-zabile HP		N	Ad-detti	N	Poten-za utiliz-zabile HP		N	Ad-detti	N	Poten-za utiliz-zabile HP	
3	4	7	—	—	1	1	5	—	—	—	—	—	—	—	—	—	—	—	1	
—	—	—	—	—	1	1	5	—	—	—	—	—	—	—	—	—	—	—	1.03	
3	4	7	—	—	—	—	—	—	—	—	—	—	—	—	—	—	—	—	1.04	
—	—	—	—	—	—	—	—	—	—	—	—	—	—	—	—	—	—	—	1.05	
—	—	—	—	—	—	—	—	—	—	1	1	2	—	—	—	—	—	—	2	
—	—	—	—	—	—	—	—	—	—	—	—	—	—	—	—	—	—	—	2.01	
—	—	—	—	—	—	—	—	—	—	—	—	—	—	—	—	—	—	—	2.02	
—	—	—	—	—	—	—	—	—	—	—	—	—	—	—	—	—	—	—	2.03	
—	—	—	—	—	—	—	—	—	—	1	1	2	—	—	—	—	—	—	2.04	
16	18	24	7	70	2	2	5	—	—	62	63	1.030	38	2.109	8	8	11	3	33	
1	1	2	1	23	—	—	—	—	—	4	4	7	3	17	—	—	—	—	3.01	
—	—	—	—	—	—	—	—	—	—	—	—	—	—	—	—	—	—	—	3.02	
—	—	—	—	—	—	—	—	—	—	1	1	5	1	4	—	—	—	—	3.03	
—	—	—	—	—	1	1	4	—	—	10	11	288	11	872	—	—	—	—	3.04	
2	2	2	—	—	—	—	—	—	—	2	2	31	2	11	2	2	4	2	23	
6	7	8	—	—	—	—	—	—	—	21	21	557	4	858	3	3	3	—	3.05	
1	2	3	2	..	—	—	—	—	—	4	4	4	2	2	1	1	1	—	3.06	
1	1	1	—	—	—	—	—	—	—	—	—	—	—	—	—	—	—	—	3.07	
—	—	—	—	—	—	—	—	—	—	—	—	—	—	—	—	—	—	—	3.08	
2	2	4	2	45	1	1	1	—	—	5	5	9	5	31	1	1	1	1	10	
—	—	—	—	—	—	—	—	—	—	—	—	—	—	—	—	—	—	—	3.10	
—	—	—	—	—	—	—	—	—	—	2	2	5	1	3	—	—	—	—	3.11	
—	—	—	—	—	—	—	—	—	—	—	—	—	—	—	—	—	—	—	3.12	
—	—	—	—	—	—	—	—	—	—	—	—	—	—	—	—	—	—	—	3.13	
—	—	—	—	—	—	—	—	—	—	—	—	—	—	—	—	—	—	—	3.14	
3	3	4	2	2	—	—	—	—	—	9	9	86	5	227	1	1	2	—	3.15	
—	—	—	—	—	—	—	—	—	—	—	—	—	—	—	—	—	—	—	3.16	
—	—	—	—	—	—	—	—	—	—	1	1	3	1	20	—	—	—	—	3.17	
—	—	—	—	—	—	—	—	—	—	1	1	6	1	11	—	—	—	—	3.18	
—	—	—	—	—	—	—	—	—	—	—	—	—	—	—	—	—	—	—	3.19	
—	—	—	—	—	—	—	—	—	—	—	—	—	—	—	—	—	—	—	3.20	
—	—	—	—	—	—	—	—	—	—	—	—	—	—	—	—	—	—	—	3.21	
—	—	—	—	—	—	—	—	—	—	1	1	25	1	38	—	—	—	—	3.22	
—	—	—	—	—	—	—	—	—	—	—	—	—	—	—	—	—	—	—	3.23	
—	—	—	—	—	—	—	—	—	—	—	—	—	—	—	—	—	—	—	3.24	
—	—	—	—	—	—	—	—	—	—	—	—	—	—	—	—	—	—	—	3.25	
—	—	—	—	—	—	—	—	—	—	—	—	—	—	—	—	—	—	—	3.26	
1	1	5	—	—	—	—	—	—	—	13	13	97	4	20	4	4	9	—	4	
1	1	5	—	—	—	—	—	—	—	13	13	97	4	20	4	4	9	—	4.01	
—	—	—	—	—	—	—	—	—	—	—	—	—	—	—	—	—	—	—	4.02	
—	—	—	—	—	—	—	—	—	—	2	3	8	2	19	—	—	—	—	5	
—	—	—	—	—	—	—	—	—	—	1	2	7	2	19	—	—	—	—	5.01	
—	—	—	—	—	—	—	—	—	—	—	—	—	—	—	—	—	—	—	5.02	
—	—	—	—	—	—	—	—	—	—	1	1	1	—	—	—	—	—	—	5.03	
23	24	40	8	22	3	3	4	—	—	58	66	100	15	24	15	16	22	2	6	
3	3	3	—	—	—	—	—	—	—	2	2	3	—	—	—	—	—	—	6.01	
6	6	16	5	16	2	2	3	—	—	21	23	37	11	20	7	7	10	2	6	
2	2	2	—	—	—	—	—	—	—	10	11	21	—	—	—	—	—	—	6.03	
2	2	3	1	4	—	—	—	—	—	8	9	15	2	2	—	—	—	—	6.04	
—	1	2	—	—	—	—	—	—	—	—	1	4	4	—	—	—	—	—	6.05	
2	2	2	—	—	—	—	—	—	—	5	5	6	—	—	5	5	6	—	6.06	
3	3	7	2	2	1	1	1	—	—	11	12	14	2	2	3	4	6	—	6.07	
5	5	5	—	—	—	—	—	—	—	—	—	—	—	—	—	—	—	—	6.08	
—	2	7	1	1	—	1	1	—	—	6	8	19	—	—	1	2	3	—	7	
—	1	5	1	1	—	—	—	—	—	—	—	—	—	—	—	—	—	—	7.01	
—	—	—	—	—	—	—	—	—	—	5	6	11	—	—	1	1	1	—	7.02	
—	—	—	—	—	—	—	—	—	—	—	—	—	—	—	—	—	—	—	7.03	
—	—	—	—	—	—	—	—	—	—	—	—	—	—	—	—	—	—	—	7.04	
—	—	—	—	—	—	—	—	—	—	—	—	—	—	—	—	—	—	—	7.05	
—	—	—	—	—	—	—	—	—	—	—	—	—	—	—	—	—	—	—	7.06	
—	—	—	—	—	—	—	—	—	—	1	1	3	—	—	—	—	—	—	7.07	
—	1	2	—	—	—	1	1	—	—	—	1	5	—	—	—	1	2	—	7.08	
—	1	1	—	—	—	—	—	—	—	—	1	4	—	—	—	—	—	—	8	
—	—	—	—	—	—	—	—	—	—	—	1	4	—	—	—	—	—	—	8.01	
—	1	1	—	—	—	—	—	—	—	—	—	—	—	—	—	—	—	—	8.02	
—	—	—	—	—	—	—	—	—	—	—	—	—	—	—	—	—	—	—	8.03	
2	2	3	—	—	—	—	—	—	—	11	11	16	2	9	—	—	—	—	9	
1	1	1	—	—	—	—	—	—	—	8	8	10	1	7	—	—	—	—	9.01	
—	—	—	—	—	—	—	—	—	—	2	2	4	1	2	—	—	—	—	9.02	
1	1	2	—	—	—	—	—	—	—	1	1	2	—	—	—	—	—	—	9.03	
—	—	—	—	—	—	—	—	—	—	—	—	—	—	—	—	—	—	—	9.04	
—	—	—	—	—	—	—	—	—	—	—	—	—	—	—	—	—	—	—	9.08	
45	52	87	16	93	6	7	15	—	—	153	166	1.276	61	2.181	28	30	45	5	39	

unità locali per comune

129. SALUSSOLA					130. SANDIGLIANO					131. SAN GERMANO VERCELLESE					132. SAN PAOLO CERVO					N classi- fica- zione			
Unità locali					Unità locali					Unità locali					Unità locali								
Totale		con forza motrice			Im- prese	Totale		con forza motrice			Im- prese	Totale		con forza motrice			Im- prese	Totale			con forza motrice		
N	Ad- detti	N	Poten- za utiliz- zabile HP	N		Ad- detti	N	Poten- za utiliz- zabile HP	N	Ad- detti		N	Poten- za utiliz- zabile HP	N	Ad- detti	N		Poten- za utiliz- zabile HP	N		Ad- detti	N	Poten- za utiliz- zabile HP
2	3	6	1	3	3	4	6	--	--	1	2	12	--	--	--	--	--	--	--	1			
--	--	--	--	--	--	--	--	--	--	--	--	--	--	--	--	--	--	--	--	1.03			
--	--	--	--	--	--	--	--	--	--	--	--	--	--	--	--	--	--	--	--	1.04			
2	3	6	1	3	3	4	6	--	--	1	2	12	--	--	--	--	--	--	--	1.05			
--	--	--	--	--	--	--	--	--	--	--	--	--	--	--	--	--	1	3	122	1	75	2	
--	--	--	--	--	--	--	--	--	--	--	--	--	--	--	--	--	--	--	--	--	2.01		
--	--	--	--	--	--	--	--	--	--	--	--	--	--	--	--	--	--	--	--	--	2.02		
--	--	--	--	--	--	--	--	--	--	--	--	--	--	--	--	--	1	3	122	1	75	2.03	
--	--	--	--	--	--	--	--	--	--	--	--	--	--	--	--	--	--	--	--	--	2.04		
30	31	167	19	352	31	32	81	16	185	39	40	74	12	272	1	1	1	--	--	--	3		
2	2	4	2	21	4	4	8	4	28	3	3	11	2	112	--	--	--	--	--	--	3.01		
--	--	--	--	--	--	--	--	--	--	--	--	--	--	--	--	--	--	--	--	--	3.02		
1	1	2	1	2	6	1	1	1	1	--	--	--	--	--	--	--	--	--	--	--	3.03		
--	--	--	--	--	1	7	44	6	137	--	--	--	--	--	--	--	--	--	--	--	3.04		
--	--	--	--	--	4	4	10	2	1	5	5	5	--	--	1	1	1	--	--	--	3.05		
3	3	4	--	--	8	8	8	--	--	10	10	12	--	--	--	--	--	--	--	--	3.06		
4	4	4	--	--	2	2	2	--	--	3	3	3	1	1	--	--	--	--	--	--	3.07		
1	1	1	--	--	--	--	--	--	--	1	1	1	--	--	--	--	--	--	--	--	3.08		
--	--	--	--	--	--	--	--	--	--	1	1	8	1	11	--	--	--	--	--	--	3.09		
10	10	15	7	66	2	2	4	2	8	3	3	7	1	12	--	--	--	--	--	--	3.10		
--	--	--	--	--	--	--	--	--	--	--	--	--	--	--	--	--	--	--	--	--	3.11		
--	--	--	--	--	--	--	--	--	--	--	--	--	--	--	--	--	--	--	--	--	3.12		
--	--	--	--	--	--	--	--	--	--	--	--	--	--	--	--	--	--	--	--	--	3.13		
8	8	14	7	25	4	4	4	1	10	13	14	27	7	136	--	--	--	--	--	--	3.14		
1	2	123	2	238	--	--	--	--	--	--	--	--	--	--	--	--	--	--	--	--	3.16		
--	--	--	--	--	--	--	--	--	--	--	--	--	--	--	--	--	--	--	--	--	3.17		
--	--	--	--	--	--	--	--	--	--	--	--	--	--	--	--	--	--	--	--	--	3.18		
--	--	--	--	--	--	--	--	--	--	--	--	--	--	--	--	--	--	--	--	--	3.19		
--	--	--	--	--	--	--	--	--	--	--	--	--	--	--	--	--	--	--	--	--	3.20		
--	--	--	--	--	--	--	--	--	--	--	--	--	--	--	--	--	--	--	--	--	3.21		
--	--	--	--	--	--	--	--	--	--	--	--	--	--	--	--	--	--	--	--	--	3.22		
--	--	--	--	--	--	--	--	--	--	--	--	--	--	--	--	--	--	--	--	--	3.23		
--	--	--	--	--	--	--	--	--	--	--	--	--	--	--	--	--	--	--	--	--	3.24		
--	--	--	--	--	--	--	--	--	--	--	--	--	--	--	--	--	--	--	--	--	3.25		
--	--	--	--	--	--	--	--	--	--	--	--	--	--	--	--	--	--	--	--	--	3.26		
6	7	81	4	20	6	6	12	--	--	5	5	70	2	24	1	1	6	1	3	4			
6	7	81	4	20	4	4	9	--	--	5	5	70	2	24	1	1	6	1	3	4.01			
--	--	--	--	--	2	2	3	--	--	--	--	--	--	--	--	--	--	--	--	--	4.02		
1	1	3	--	--	--	--	--	--	--	1	2	8	--	--	1	1	3	1	--	5			
--	--	--	--	--	--	--	--	--	--	--	--	--	--	--	1	1	3	1	--	5.01			
1	1	3	--	--	--	--	--	--	--	1	2	8	--	--	--	--	--	--	--	5.02			
42	44	68	16	36	30	32	49	3	3	96	98	174	27	172	5	5	6	1	18	6			
7	7	12	3	12	7	9	15	--	--	1	2	9	1	29	1	1	2	--	--	6.01			
16	16	28	11	22	9	9	14	3	3	40	41	76	20	56	1	1	1	--	--	6.02			
2	2	2	--	--	2	2	4	--	--	14	14	16	--	--	--	--	--	--	--	6.03			
--	--	--	--	--	3	3	4	--	--	5	5	6	--	--	--	--	--	--	--	6.04			
2	2	3	--	--	1	1	1	--	--	2	2	6	1	--	--	--	--	--	--	6.05			
4	4	4	--	--	4	4	4	--	--	14	14	21	--	--	--	--	--	--	--	6.06			
9	10	16	2	2	3	3	6	--	--	18	18	31	4	17	3	3	3	1	18	6.07			
2	3	3	--	--	1	1	1	--	--	2	2	9	1	70	--	--	--	--	--	6.08			
6	8	17	1	75	4	6	11	--	--	4	6	18	--	--	--	--	--	--	--	7			
--	1	4	--	--	--	1	3	--	--	--	1	5	--	--	--	--	--	--	--	7.01			
6	6	9	1	75	4	4	5	--	--	4	4	7	--	--	--	--	--	--	--	7.02			
--	--	--	--	--	--	--	--	--	--	--	--	--	--	--	--	--	--	--	--	--	7.03		
--	--	--	--	--	--	--	--	--	--	--	--	--	--	--	--	--	--	--	--	--	7.04		
--	--	--	--	--	--	--	--	--	--	--	--	--	--	--	--	--	--	--	--	--	7.05		
--	--	--	--	--	--	--	--	--	--	--	--	--	--	--	--	--	--	--	--	--	7.06		
--	--	--	--	--	--	--	--	--	--	--	--	--	--	--	--	--	--	--	--	--	7.07		
--	--	--	--	--	--	--	--	--	--	--	--	--	--	--	--	--	--	--	--	--	7.08		
--	1	4	--	--	--	1	3	--	--	--	1	6	--	--	--	--	--	--	--	--	8		
1	1	2	--	--	--	2	2	--	--	--	4	8	--	--	--	--	--	--	--	--	8.01		
--	--	--	--	--	--	1	1	--	--	--	2	5	--	--	--	--	--	--	--	--	8.02		
1	1	2	--	--	--	1	1	--	--	--	2	3	--	--	--	--	--	--	--	--	8.03		
4	5	5	2	3	6	6	9	1	1	10	10	14	2	35	--	--	--	--	--	--	9		
4	4	4	2	3	4	4	4	--	--	8	8	10	1	8	--	--	--	--	--	--	9.01		
--	--	--	--	--	1	1	3	1	1	1	1	2	1	27	--	--	--	--	--	--	9.02		
--	1	1	--	--	1	1	2	--	--	1	1	2	--	--	--	--	--	--	--	--	9.03		
--	--	--	--	--	--	--	--	--	--	--	--	--	--	--	--	--	--	--	--	--	9.04		
--	--	--	--	--	--	--	--	--	--	--	--	--	--	--	--	--	--	--	--	--	9.08		
92	100	349	43	489	80	88	170	20	189	156	167	378	43	503	9	11	138	4	96				

N classi- fica- zione	RAMI E CLASSI DI ATTIVITÀ ECONOMICA	133. SANTHÌA					134. SCOPIA					135. SCOPELLO					
		Im- prese	Unità locali				Im- prese	Unità locali				Im- prese	Unità locali				
			Totale		con forza motrice			Totale		con forza motrice			Totale		con forza motrice		
			N	Ad- detti	N	Poten- za utiliz- zabile HP		N	Ad- detti	N	Poten- za utiliz- zabile HP		N	Ad- detti	N	Poten- za utiliz- zabile HP	
1	AGRICOLTURA, FORESTE, CACCIA E PESCA	7	9	41	6	270	—	—	—	—	—	—	—	—	—	—	—
1.03	Foreste	—	—	—	—	—	—	—	—	—	—	—	—	—	—	—	—
1.04	Pesca	—	—	—	—	—	—	—	—	—	—	—	—	—	—	—	—
1.05	Attività connesse con l'agricoltura	7	9	41	6	270	—	—	—	—	—	—	—	—	—	—	—
2	INDUSTRIE ESTRATIVE	—	—	—	—	—	1	1	1	—	—	—	—	—	—	—	—
2.01	Estraz. di carboni fossili e di torba	—	—	—	—	—	—	—	—	—	—	—	—	—	—	—	—
2.02	Estraz. di combustibili liquidi e gassosi	—	—	—	—	—	—	—	—	—	—	—	—	—	—	—	—
2.03	Estraz. di minerali metalliferi	—	—	—	—	—	—	—	—	—	—	—	—	—	—	—	—
2.04	Estraz. di altri minerali	—	—	—	—	—	1	1	1	—	—	—	—	—	—	—	—
3	INDUSTRIE MANIFATTURIERE	116	121	1.066	73	3.386	7	7	27	4	30	7	7	28	3	32	—
3.01	Industrie alimentari e affini	17	19	101	17	633	—	—	—	—	—	—	—	—	—	—	—
3.02	Industria del tabacco	—	—	—	—	—	—	—	—	—	—	—	—	—	—	—	—
3.03	Seta, cotone e lav. fibre tess. artificiali	—	—	—	—	—	—	—	—	—	—	—	—	—	—	—	—
3.04	Industrie della lana	—	—	—	—	—	—	—	—	—	—	—	—	—	—	—	—
3.05	Industrie delle fibre dure e tessili varie	3	3	3	—	—	1	1	2	—	—	—	—	—	—	—	—
3.06	Ind. del vestiario e dell'abbigliamento	27	27	40	—	—	2	2	16	1	2	2	2	2	—	—	—
3.07	Industrie delle calzature	6	6	9	2	2	—	—	—	—	—	1	1	1	—	—	—
3.08	Industrie delle pelli e del cuoio	2	3	13	2	36	—	—	—	—	—	—	—	—	—	—	—
3.09	Industria mobilio e arredam. in legno	1	1	5	1	10	—	—	—	—	—	—	—	—	—	—	—
3.10	Industrie del legno	14	14	25	13	69	2	2	6	2	25	2	2	21	2	30	—
3.11	Industrie metallurgiche	—	—	—	—	—	—	—	—	—	—	—	—	—	—	—	—
3.12	Macchine non elettr., carpent. metallica	4	4	14	4	44	—	—	—	—	—	—	—	—	—	—	—
3.13	Macchine e apparecchi elettrici	—	—	—	—	—	—	—	—	—	—	—	—	—	—	—	—
3.14	Mecc. di precisione; officineria, argenteria	—	—	—	—	—	—	—	—	—	—	—	—	—	—	—	—
3.15	Officine meccaniche	33	33	88	25	143	2	2	3	1	3	2	2	4	1	2	—
3.16	Industrie costruz. mezzi di trasporto	1	1	685	1	1.988	—	—	—	—	—	—	—	—	—	—	—
3.17	Industrie lavor. minerali non metalliferi	3	3	12	3	122	—	—	—	—	—	—	—	—	—	—	—
3.18	Industrie chimiche	—	2	61	2	326	—	—	—	—	—	—	—	—	—	—	—
3.19	Industrie derivati petrolio e carbone	—	—	—	—	—	—	—	—	—	—	—	—	—	—	—	—
3.20	Industrie della gomma elastica	2	2	3	2	4	—	—	—	—	—	—	—	—	—	—	—
3.21	Prod. cellul. per tess., fibre tess. artific.	—	—	—	—	—	—	—	—	—	—	—	—	—	—	—	—
3.22	Industrie della carta e cartotecnica	—	—	—	—	—	—	—	—	—	—	—	—	—	—	—	—
3.23	Industrie poligrafiche ed editoriali	1	1	3	1	9	—	—	—	—	—	—	—	—	—	—	—
3.24	Industrie foto-fono-cinematografiche	2	2	4	—	—	—	—	—	—	—	—	—	—	—	—	—
3.25	Prod. oggetti in materie plastiche	—	—	—	—	—	—	—	—	—	—	—	—	—	—	—	—
3.26	Industrie manifatturiere varie	—	—	—	—	—	—	—	—	—	—	—	—	—	—	—	—
4	COSTRUZIONI E INSTALL. DI IMPIANTI	10	12	69	5	47	1	1	8	—	—	2	2	28	—	—	—
4.01	Costruzioni	9	11	62	5	47	1	1	8	—	—	2	2	28	—	—	—
4.02	Installazione impianti	1	1	7	—	—	—	—	—	—	—	—	—	—	—	—	—
5	ENERGIA ELETTRICA, GAS E ACQUA	2	7	44	6	726	—	—	—	—	—	—	—	—	—	—	—
5.01	Prod. e distribuz. di energia elettrica	1	5	36	4	682	—	—	—	—	—	—	—	—	—	—	—
5.02	Produzione e distribuzione di gas	—	—	—	—	—	—	—	—	—	—	—	—	—	—	—	—
5.03	Distribuzione di acqua	1	2	8	2	44	—	—	—	—	—	—	—	—	—	—	—
6	COMMERCIO	252	256	482	76	324	10	10	14	6	8	25	25	62	14	30	—
6.01	Commercio all'ingrosso	20	21	67	8	217	—	—	—	—	—	3	3	15	—	—	—
6.02	Comm. al minuto generi alimentari	64	67	126	42	66	4	4	6	4	7	3	3	7	3	10	—
6.03	Comm. al min. prod. tess. e art. abbigl.	36	36	60	—	—	1	1	1	—	—	2	2	3	—	—	—
6.04	Comm. al minuto prod. meccaniche	19	19	37	2	6	—	—	—	—	—	—	—	—	—	—	—
6.05	Comm. al min. gen. alim. e non alim.	6	6	9	4	4	1	1	1	1	1	3	3	6	3	4	—
6.06	Commercio ambulante	67	67	91	—	—	1	1	1	—	—	—	—	—	—	—	—
6.07	Alberghi e pubblici esercizi	32	32	83	20	31	3	3	5	1	—	14	14	31	8	16	—
6.08	Attività ausiliarie del commercio	8	8	9	—	—	—	—	—	—	—	—	—	—	—	—	—
7	TRASPORTI E COMUNICAZIONI	11	14	150	2	28	1	2	3	—	—	2	3	27	1	609	—
7.01	Trasporti ferrov. e tramv. extraurbani	—	1	120	1	24	—	—	—	—	—	—	—	—	—	—	—
7.02	Trasporti extraurbani su strada	9	9	13	1	4	1	1	1	—	—	—	—	—	—	—	—
7.03	Trasporti urbani	—	—	—	—	—	—	—	—	—	—	2	2	25	1	609	—
7.04	Trasporti lacuali e fluviali	—	—	—	—	—	—	—	—	—	—	—	—	—	—	—	—
7.05	Trasporti marittimi	—	—	—	—	—	—	—	—	—	—	—	—	—	—	—	—
7.06	Trasporti aerei	—	—	—	—	—	—	—	—	—	—	—	—	—	—	—	—
7.07	Attività ausiliarie dei trasporti	1	1	1	—	—	—	—	—	—	—	—	—	—	—	—	—
7.08	Comunicazioni	1	3	16	—	—	—	1	2	—	—	—	1	2	—	—	—
8	CREDITO E ASSICURAZIONE	1	6	38	—	—	—	2	4	—	—	—	1	1	—	—	—
8.01	Credito	—	3	30	—	—	—	1	2	—	—	—	1	1	—	—	—
8.02	Assicurazione	—	—	—	—	—	—	—	—	—	—	—	—	—	—	—	—
8.03	Gestioni finanziarie	1	3	8	—	—	—	1	2	—	—	—	—	—	—	—	—
9	SERVIZI E ATTIVITÀ SOCIALI VARIE	23	24	41	5	18	—	—	—	—	—	2	2	3	1	1	—
9.01	Servizi per l'igiene e la pulizia	18	19	31	2	12	—	—	—	—	—	1	1	1	1	1	—
9.02	Servizi dello spettacolo	3	3	8	3	6	—	—	—	—	—	—	—	—	—	—	—
9.03	Servizi sanitari	2	2	2	—	—	—	—	—	—	—	1	1	2	—	—	—
9.04	Servizi privati per l'istruzione	—	—	—	—	—	—	—	—	—	—	—	—	—	—	—	—
9.08	Servizi vari, non altrove classificati	—	—	—	—	—	—	—	—	—	—	—	—	—	—	—	—
	TOTALE	422	449	1.931	173	4.799	20	23	57	10	38	38	40	149	19	672	—

unità locali per comune

136. SELVE MARCONE					137. SERRAVALLE SÈSIA					138. SOPRANA					139. SORDÈVOLO					N. classi- fica- zione
Unità locali					Unità locali					Unità locali					Unità locali					
Im- prese	Totale		con forza motrice		Im- prese	Totale		con forza motrice		Im- prese	Totale		con forza motrice		Im- prese	Totale		con forza motrice		
	N	Ad- detti	N	Poten- za utiliz- zabile HP		N	Ad- detti	N	Poten- za utiliz- zabile HP		N	Ad- detti	N	Poten- za utiliz- zabile HP		N	Ad- detti	N	Poten- za utiliz- zabile HP	
—	—	—	—	—	—	—	—	—	—	—	—	—	—	—	—	—	—	—	—	1
—	—	—	—	—	—	—	—	—	—	—	—	—	—	—	—	—	—	—	—	1.03
—	—	—	—	—	—	—	—	—	—	—	—	—	—	—	—	—	—	—	—	1.04
—	—	—	—	—	—	—	—	—	—	—	—	—	—	—	—	—	—	—	—	1.05
—	—	—	—	—	—	—	—	—	—	—	—	—	—	—	—	—	—	—	—	2
—	—	—	—	—	—	—	—	—	—	—	—	—	—	—	—	—	—	—	—	2.01
—	—	—	—	—	—	—	—	—	—	—	—	—	—	—	—	—	—	—	—	2.02
—	—	—	—	—	—	—	—	—	—	—	—	—	—	—	—	—	—	—	—	2.03
—	—	—	—	—	—	—	—	—	—	—	—	—	—	—	—	—	—	—	—	2.04
3	3	7	2	6	50	52	1.169	27	25.365	12	12	25	6	33	31	32	366	24	998	3
—	—	—	—	—	4	4	13	4	56	1	1	3	1	2	3	3	4	3	9	3.01
—	—	—	—	—	2	2	19	2	34	1	1	4	1	5	2	2	75	2	405	3.02
2	2	6	2	6	2	2	5	2	14	4	4	12	4	26	2	3	183	2	330	3.03
—	—	—	—	—	—	—	—	—	—	—	—	—	—	—	4	4	24	4	75	3.04
1	1	1	—	—	12	12	68	1	10	4	4	4	—	—	6	6	6	—	—	3.05
—	—	—	—	—	4	4	5	—	—	2	2	2	—	—	2	2	3	2	—	3.06
—	—	—	—	—	—	—	—	—	—	—	—	—	—	—	—	—	—	—	—	3.07
—	—	—	—	—	—	—	—	—	—	—	—	—	—	—	—	—	—	—	—	3.08
—	—	—	—	—	3	4	4	1	3	—	—	—	—	—	5	5	8	4	11	3.09
—	—	—	—	—	—	—	—	—	—	—	—	—	—	—	—	—	—	—	—	3.10
—	—	—	—	—	1	1	3	1	18	—	—	—	—	—	3	3	53	3	151	3.11
—	—	—	—	—	—	—	—	—	—	—	—	—	—	—	—	—	—	—	—	3.12
—	—	—	—	—	—	—	—	—	—	—	—	—	—	—	—	—	—	—	—	3.13
—	—	—	—	—	17	17	33	11	58	—	—	—	—	—	4	4	10	4	17	3.14
—	—	—	—	—	—	—	—	—	—	—	—	—	—	—	—	—	—	—	—	3.15
—	—	—	—	—	1	1	2	1	1	—	—	—	—	—	—	—	—	—	—	3.16
—	—	—	—	—	—	—	—	—	—	—	—	—	—	—	—	—	—	—	—	3.17
—	—	—	—	—	—	—	—	—	—	—	—	—	—	—	—	—	—	—	—	3.18
—	—	—	—	—	—	—	—	—	—	—	—	—	—	—	—	—	—	—	—	3.19
—	—	—	—	—	1	1	1	1	6	—	—	—	—	—	—	—	—	—	—	3.20
—	—	—	—	—	—	1	1.012	1	25.153	—	—	—	—	—	—	—	—	—	—	3.21
—	—	—	—	—	2	2	2	2	12	—	—	—	—	—	—	—	—	—	—	3.22
—	—	—	—	—	1	1	2	—	—	—	—	—	—	—	—	—	—	—	—	3.23
—	—	—	—	—	—	—	—	—	—	—	—	—	—	—	—	—	—	—	—	3.24
—	—	—	—	—	—	—	—	—	—	—	—	—	—	—	—	—	—	—	—	3.25
—	—	—	—	—	—	—	—	—	—	—	—	—	—	—	—	—	—	—	—	3.26
1	1	20	—	—	9	10	68	2	11	3	3	13	2	5	4	4	24	2	5	4
1	1	20	—	—	8	9	64	2	11	3	3	13	2	5	4	4	24	2	5	4.01
—	—	—	—	—	1	1	4	—	—	—	—	—	—	—	—	—	—	—	—	4.02
—	—	—	—	—	3	5	19	4	61	—	—	—	—	—	1	1	4	—	—	5
—	—	—	—	—	1	2	3	1	4	—	—	—	—	—	—	—	—	—	—	5.01
—	—	—	—	—	1	2	13	2	11	—	—	—	—	—	—	—	—	—	—	5.02
—	—	—	—	—	1	1	3	1	46	—	—	—	—	—	1	1	4	—	—	5.03
6	6	6	—	—	152	155	243	49	113	30	30	47	14	21	42	45	74	21	44	6
1	1	1	—	—	10	10	27	2	23	8	8	13	2	1	5	6	8	4	18	6.01
1	1	1	—	—	23	24	40	15	36	14	14	23	11	16	17	18	35	11	22	6.02
—	—	—	—	—	16	17	19	1	1	2	2	2	—	—	7	7	10	—	—	6.03
—	—	—	—	—	13	13	19	4	22	1	1	2	1	4	4	4	4	1	—	6.04
—	—	—	—	—	28	29	46	16	17	—	—	—	—	—	—	—	—	—	—	6.05
1	1	1	—	—	37	37	43	—	—	4	4	6	—	—	3	3	3	—	—	6.06
3	3	3	—	—	25	25	49	11	14	1	1	1	—	—	6	7	14	5	4	6.07
—	—	—	—	—	—	—	—	—	—	—	—	—	—	—	—	—	—	—	—	6.08
—	—	—	—	—	8	9	25	1	2	4	5	6	—	—	8	9	14	—	—	7
—	—	—	—	—	—	—	—	—	—	—	—	—	—	—	—	—	—	—	—	7.01
—	—	—	—	—	5	5	12	—	—	3	3	3	—	—	7	7	9	—	—	7.02
—	—	—	—	—	2	2	4	—	—	—	—	—	—	—	—	—	—	—	—	7.03
—	—	—	—	—	—	—	—	—	—	—	—	—	—	—	—	—	—	—	—	7.04
—	—	—	—	—	—	—	—	—	—	—	—	—	—	—	—	—	—	—	—	7.05
—	—	—	—	—	—	—	—	—	—	—	—	—	—	—	—	—	—	—	—	7.06
—	—	—	—	—	1	1	1	1	2	1	1	1	—	—	1	1	2	—	—	7.07
—	—	—	—	—	—	1	8	—	—	—	1	2	—	—	—	1	3	—	—	7.08
—	—	—	—	—	—	3	5	—	—	1	1	3	—	—	—	—	—	—	—	8
—	—	—	—	—	—	2	3	—	—	—	—	—	—	—	—	—	—	—	—	8.01
—	—	—	—	—	—	1	2	—	—	1	1	3	—	—	—	—	—	—	—	8.02
—	—	—	—	—	—	—	—	—	—	—	—	—	—	—	—	—	—	—	—	8.03
—	—	—	—	—	15	15	20	2	6	—	—	—	—	—	5	5	5	3	2	9
—	—	—	—	—	13	13	18	1	5	—	—	—	—	—	4	4	4	3	2	9.01
—	—	—	—	—	1	1	1	1	1	—	—	—	—	—	—	—	—	—	—	9.02
—	—	—	—	—	1	1	1	—	—	—	—	—	—	—	1	1	1	—	—	9.03
—	—	—	—	—	—	—	—	—	—	—	—	—	—	—	—	—	—	—	—	9.04
10	10	33	2	6	237	249	1.549	85	25.558	50	51	94	22	59	91	96	487	50	1.049	9.08

unità locali per comune

143. TAVIGLIANO					144. TERNENGO					145. TOLLEGNO					146. TORRAZZO					N classi- fica- zione
Im- prese	Unità locali				Im- prese	Unità locali				Im- prese	Unità locali				Im- prese	Unità locali				
	Totale		con forza motrice			Totale		con forza motrice			Totale		con forza motrice			Totale		con forza motrice		
	N	Ad- detti	N	Poten- za utiliz- zabile HP		N	Ad- detti	N	Poten- za utiliz- zabile HP		N	Ad- detti	N	Poten- za utiliz- zabile HP		N	Ad- detti	N	Poten- za utiliz- zabile HP	
1	1	1	1	10															1	
1	1	1	1	10															1.03	
																			1.04	
																			1.05	
																			2	
																			2.01	
																			2.02	
																			2.03	
																			2.04	
10	10	14	2	10	2	2	6	2	150	59	61	2.367	37	5.429	1	1	1		3	
2	2	3	1	4						4	4	6	3	23					3.01	
																			3.02	
											1	29	1	79					3.03	
										18	19	2.233	18	4.996					3.04	
										4	4	53	4	243					3.05	
2	2	2								11	11	12							3.06	
2	2	2								4	4	5							3.07	
										1	1	2	1	1					3.08	
										2	2	7	2	41					3.09	
2	2	2								5	5	5	4	21	1	1	1		3.10	
																			3.11	
																			3.12	
																			3.13	
																			3.14	
1	1	1								9	9	14	4	25					3.15	
																			3.16	
						2	2	6	2	150									3.17	
																			3.18	
																			3.19	
																			3.20	
																			3.21	
1	1	4	1	6															3.22	
																			3.23	
										1	1	1							3.24	
																			3.25	
																			3.26	
3	3	15	1	1						2	3	12							4	
3	3	15	1	1						2	3	12							4.01	
																			4.02	
3	3	3								1	2	4	1	12					5	
											1	2	1	12					5.01	
																			5.02	
3	3	3								1	1	2							5.03	
24	26	34	4	11	5	5	7			76	78	121	8	13	8	8	9		6	
2	2	3	1	7						5	5	7	1	4	1	1	1		6.01	
9	11	14	3	4	4	4	5			25	26	55	6	8	4	4	5		6.02	
2	2	2								12	12	14							6.03	
1	1	1								3	4	5							6.04	
										2	2	4							6.05	
5	5	6								15	15	15			2	2	2		6.06	
5	5	8			1	1	2			13	13	20	1	1	1	1	1		6.07	
										1	1	1							6.08	
	1	2								4	5	8							7	
																			7.01	
																			7.02	
										3	3	3							7.03	
																			7.04	
																			7.05	
																			7.06	
	1	2								1	1	1							7.07	
											1	1	4			1	1		7.08	
																			8	
																			8.01	
																			8.02	
																			8.03	
																			9	
2	2	2								11	11	12	2	8					9.01	
2	2	2								9	9	9	1	7					9.02	
										1	1	1	1	1					9.03	
										1	1	2							9.04	
																			9.08	
43	46	71	8	32	7	8	14	2	150	153	161	2.525	48	5.462	9	10	11			

N classi- fica- zione	RAMI E CLASSI DI ATTIVITÀ ECONOMICA	147. TRICERRO					148. TRINO					149. TRIVERO					
		Im- prese	Unità locali				Im- prese	Unità locali				Im- prese	Unità locali				
			Totale		con forza motrice			Totale		con forza motrice			Totale		con forza motrice		
			N	Ad- detti	N	Poten- za utiliz- zabile HP		N	Ad- detti	N	Poten- za utiliz- zabile HP		N	Ad- detti	N	Poten- za utiliz- zabile HP	
1	AGRICOLTURA, FORESTE, CACCIA E PESCA	3	3	9	—	—	—	—	—	—	—	—	—	—	—	—	—
1.03	Foreste	—	—	—	—	—	—	—	—	—	—	—	—	—	—	—	—
1.04	Pesca	—	—	—	—	—	—	—	—	—	—	—	—	—	—	—	—
1.05	Attività connesse con l'agricoltura	3	3	9	—	—	—	—	—	—	—	—	—	—	—	—	—
2	INDUSTRIE ESTRATTIVE	—	—	—	—	—	—	—	—	—	—	—	—	—	—	—	—
2.01	Estraz. di carboni fossili e di torba	—	—	—	—	—	—	—	—	—	—	—	—	—	—	—	—
2.02	Estraz. di combustibili liquidi e gassosi	—	—	—	—	—	—	—	—	—	—	—	—	—	—	—	—
2.03	Estraz. di minerali metalliferi	—	—	—	—	—	—	—	—	—	—	—	—	—	—	—	—
2.04	Estraz. di altri minerali	—	—	—	—	—	—	—	—	—	—	—	—	—	—	—	—
3	INDUSTRIE MANIFATTURIERE	24	24	46	8	171	165	167	1.245	89	13.511	196	201	5.182	128	19.717	
3.01	Industrie alimentari e affini	6	6	20	4	148	13	13	63	13	930	7	8	14	3	12	
3.02	Industria del tabacco	—	—	—	—	—	—	—	—	—	—	—	—	—	—	—	
3.03	Seta, cotone e lav. fibre tess. artificiali	—	—	—	—	—	—	—	—	—	—	1	1	113	1	338	
3.04	Industrie della lana	—	—	—	—	—	1	1	51	1	159	73	75	4.739	70	18.473	
3.05	Industrie delle fibre dure e tessili varie	—	—	—	—	—	6	6	62	2	216	6	6	119	6	427	
3.06	Ind. del vestiario e dell'abbigliamento	9	9	10	—	—	51	51	101	5	13	24	24	34	—	—	
3.07	Industrie delle calzature	1	1	1	—	—	14	14	35	7	55	13	13	14	3	3	
3.08	Industrie delle pelli e del cuoio	—	—	—	—	—	2	2	4	—	—	—	—	—	—	—	
3.09	Industria mobilio e arredam. in legno	—	—	—	—	—	6	6	23	6	49	4	4	6	3	17	
3.10	Industrie del legno	2	2	4	1	10	9	9	142	7	600	20	20	51	16	265	
3.11	Industrie metallurgiche	—	—	—	—	—	—	—	—	—	—	—	—	—	—	—	
3.12	Macchine non elettr., carpent. metallica	1	1	5	1	11	8	8	144	8	699	—	—	—	—	—	
3.13	Macchine e apparecchi elettrici	—	—	—	—	—	1	1	63	1	83	—	—	—	—	—	
3.14	Mecc. di precisione; oreficeria, argenteria	—	—	—	—	—	—	—	—	—	—	—	—	—	—	—	
3.15	Officine meccaniche	5	5	6	2	2	39	39	78	28	137	40	40	77	23	159	
3.16	Industrie costruz. mezzi di trasporto	—	—	—	—	—	—	—	—	—	—	—	—	—	—	—	
3.17	Industrie lavor. minerali non metalliferi	—	—	—	—	—	5	7	327	5	9.838	1	1	2	1	14	
3.18	Industrie chimiche	—	—	—	—	—	2	2	107	2	695	1	1	2	1	1	
3.19	Industrie derivati petrolio e carbone	—	—	—	—	—	—	—	—	—	—	—	—	—	—	—	
3.20	Industrie della gomma elastica	—	—	—	—	—	1	1	2	1	3	—	—	—	—	—	
3.21	Prod. cellul. per tess., fibre tess. artific.	—	—	—	—	—	—	—	—	—	—	—	—	—	—	—	
3.22	Industrie della carta e cartotecnica	—	—	—	—	—	1	1	27	1	28	1	1	1	—	—	
3.23	Industrie poligrafiche ed editoriali	—	—	—	—	—	2	2	8	2	6	1	1	4	1	8	
3.24	Industrie foto-fono-cinematografiche	—	—	—	—	—	4	4	8	—	—	3	5	5	—	—	
3.25	Prod. oggetti in materie plastiche	—	—	—	—	—	—	—	—	—	—	—	—	—	—	—	
3.26	Industrie manifatturiere varie	—	—	—	—	—	—	—	—	—	—	1	1	1	—	—	
4	COSTRUZIONI E INSTALL. DI IMPIANTI	1	1	2	—	—	14	16	385	6	389	27	31	269	10	215	
4.01	Costruzioni	1	1	2	—	—	13	15	382	6	389	22	26	257	10	215	
4.02	Installazione impianti	—	—	—	—	—	1	1	3	—	—	5	5	12	—	—	
5	ENERGIA ELETTRICA, GAS E ACQUA	1	3	5	—	—	1	5	15	3	175	6	6	15	2	13	
5.01	Prod. e distribuz. di energia elettrica	—	—	—	—	—	—	1	3	1	15	—	—	—	—	—	
5.02	Produzione e distribuzione di gas	—	—	—	—	—	—	1	3	—	—	—	—	—	—	—	
5.03	Distribuzione di acqua	1	3	5	—	—	1	3	9	2	160	6	6	15	2	13	
6	COMMERCIO	26	27	60	14	24	364	366	604	84	219	205	216	354	52	358	
6.01	Commercio all'ingrosso	—	—	—	—	—	38	38	73	8	46	12	12	22	2	10	
6.02	Comm. al minuto generi alimentari	15	15	37	12	22	118	119	210	58	96	61	69	128	30	95	
6.03	Comm. al min. prod. tess. e art. abbigl.	2	2	3	—	—	42	42	72	1	1	25	26	40	—	—	
6.04	Comm. al minuto prod. meccanici	—	—	—	—	—	28	28	67	8	63	17	17	24	2	10	
6.05	Comm. al min. gen. alim. e non alim.	—	—	—	—	—	—	1	2	1	3	13	15	24	6	12	
6.06	Commercio ambulante	1	1	2	—	—	89	89	100	—	—	34	34	36	—	—	
6.07	Alberghi e pubblici esercizi	6	6	15	2	2	37	37	67	8	10	42	42	79	12	231	
6.08	Attività ausiliarie del commercio	2	3	3	—	—	12	12	13	—	—	1	1	1	—	—	
7	TRASPORTI E COMUNICAZIONI	1	2	6	—	—	19	21	54	1	4	19	20	62	3	175	
7.01	Trasporti ferrov. e tramv. estraurbani	—	—	—	—	—	—	1	7	—	—	—	—	—	—	—	
7.02	Trasporti estraurbani su strada	1	1	3	—	—	18	18	34	1	4	18	18	42	2	9	
7.03	Trasporti urbani	—	—	—	—	—	1	1	2	—	—	1	1	5	1	166	
7.04	Trasporti lacuali e fluviali	—	—	—	—	—	—	—	—	—	—	—	—	—	—	—	
7.05	Trasporti marittimi	—	—	—	—	—	—	—	—	—	—	—	—	—	—	—	
7.06	Trasporti aerei	—	—	—	—	—	—	—	—	—	—	—	—	—	—	—	
7.07	Attività ausiliarie dei trasporti	—	—	—	—	—	—	—	—	—	—	—	—	—	—	—	
7.08	Comunicazioni	—	1	3	—	—	—	1	11	—	—	—	1	15	—	—	
8	CREDITO E ASSICURAZIONE	—	1	1	—	—	3	9	39	—	—	4	8	21	—	—	
8.01	Credito	—	—	—	—	—	1	4	27	—	—	—	3	11	—	—	
8.02	Assicurazione	—	—	—	—	—	2	2	2	—	—	4	4	5	—	—	
8.03	Gestioni finanziarie	—	1	1	—	—	—	3	10	—	—	—	1	5	—	—	
9	SERVIZI E ATTIVITÀ SOCIALI VARIE	5	5	5	1	1	34	34	48	3	6	33	35	58	6	72	
9.01	Servizi per l'igiene e la pulizia	4	4	4	1	1	29	29	36	2	5	28	29	33	3	13	
9.02	Servizi dello spettacolo	—	—	—	—	—	—	1	5	1	1	2	3	18	2	58	
9.03	Servizi sanitari	1	1	1	—	—	3	3	6	—	—	3	3	7	1	1	
9.04	Servizi privati per l'istruzione	—	—	—	—	—	1	1	1	—	—	—	—	—	—	—	
9.08	Servizi vari, non altrove classificati	—	—	—	—	—	—	—	—	—	—	—	—	—	—	—	
	TOTALE	61	66	134	23	196	600	619	2.396	187	14.345	490	517	5.961	201	20.550	

unità locali per comune

150. TRONZANO VERCELLESE					151. VALDENGO					152. VALDÜGGIA					153. VALLANZENGO					N classi- fica- zione
Im- prese	Unità locali				Im- prese	Unità locali				Im- prese	Unità locali				Im- prese	Unità locali				
	Totale		con forza motrice			Totale		con forza motrice			Totale		con forza motrice			Totale		con forza motrice		
	N	Ad- detti	N	Poten- za utiliz- zabile HP		N	Ad- detti	N	Poten- za utiliz- zabile HP		N	Ad- detti	N	Poten- za utiliz- zabile HP		N	Ad- detti	N	Poten- za utiliz- zabile HP	
5	6	13	1	1	2	2	2	—	—	2	2	5	—	—	—	—	—	—	—	1
—	—	—	—	—	—	—	—	—	—	2	2	5	—	—	—	—	—	—	—	1.03
—	—	—	—	—	—	—	—	—	—	—	—	—	—	—	—	—	—	—	—	1.04
5	6	13	1	1	2	2	2	—	—	—	—	—	—	—	—	—	—	—	—	1.05
1	1	11	—	—	—	—	—	—	—	—	—	—	—	—	—	—	—	—	—	2
—	—	—	—	—	—	—	—	—	—	—	—	—	—	—	—	—	—	—	—	2.01
—	—	—	—	—	—	—	—	—	—	—	—	—	—	—	—	—	—	—	—	2.02
1	1	11	—	—	—	—	—	—	—	—	—	—	—	—	—	—	—	—	—	2.03
57	59	500	36	2.793	38	38	583	29	1.261	82	84	896	71	2.276	4	4	15	3	36	2.04
13	14	63	14	421	1	1	1	1	4	—	—	—	—	—	—	—	—	—	—	3
—	—	—	—	—	—	—	—	—	—	—	—	—	—	—	—	—	—	—	—	3.01
—	—	—	—	—	11	11	429	11	937	—	—	—	—	—	2	2	12	2	31	3.02
2	2	7	1	3	12	12	105	10	212	2	2	52	2	253	—	—	—	—	—	3.03
13	13	17	—	—	2	2	2	—	—	2	2	4	—	—	1	1	2	—	—	3.04
2	2	2	1	1	2	2	2	—	—	4	4	20	2	9	—	—	—	—	—	3.05
2	2	4	—	—	—	—	—	—	—	—	—	—	—	—	—	—	—	—	—	3.06
—	—	—	—	—	—	—	—	—	—	1	1	4	—	—	—	—	—	—	—	3.07
6	7	351	7	2.260	2	2	9	2	29	6	6	10	3	36	1	1	1	1	5	3.08
—	—	—	—	—	2	2	26	1	53	2	2	26	2	49	—	—	—	—	—	3.09
—	—	—	—	—	—	—	—	—	—	33	35	626	35	1.493	—	—	—	—	—	3.10
—	—	—	—	—	—	—	—	—	—	—	—	—	—	—	—	—	—	—	—	3.11
14	14	36	10	68	5	5	8	4	26	—	—	—	—	—	—	—	—	—	—	3.12
—	—	—	—	—	—	—	—	—	—	30	30	152	26	435	—	—	—	—	—	3.13
2	2	17	1	33	—	—	—	—	—	—	—	—	—	—	—	—	—	—	—	3.14
—	—	—	—	—	—	—	—	—	—	—	—	—	—	—	—	—	—	—	—	3.15
—	—	—	—	—	—	—	—	—	—	—	—	—	—	—	—	—	—	—	—	3.16
—	—	—	—	—	—	—	—	—	—	—	—	—	—	—	—	—	—	—	—	3.17
—	—	—	—	—	—	—	—	—	—	—	—	—	—	—	—	—	—	—	—	3.18
—	—	—	—	—	—	—	—	—	—	—	—	—	—	—	—	—	—	—	—	3.19
—	—	—	—	—	—	—	—	—	—	—	—	—	—	—	—	—	—	—	—	3.20
—	—	—	—	—	—	—	—	—	—	—	—	—	—	—	—	—	—	—	—	3.21
—	—	—	—	—	—	—	—	—	—	—	—	—	—	—	—	—	—	—	—	3.22
1	1	1	1	2	—	—	—	—	—	1	1	1	1	1	—	—	—	—	—	3.23
1	1	1	—	—	1	1	1	—	—	1	1	1	—	—	—	—	—	—	—	3.24
1	1	1	1	5	—	—	—	—	—	—	—	—	—	—	—	—	—	—	—	3.25
7	7	49	1	29	4	4	30	1	19	—	—	—	—	—	—	—	—	—	—	3.26
7	7	49	1	29	3	3	23	1	19	2	4	47	2	29	2	2	7	1	3	4
—	—	—	—	—	1	1	7	—	—	—	—	—	—	—	—	—	—	—	—	4.01
2	4	12	2	41	—	—	—	—	—	1	1	2	—	—	—	—	—	—	—	4.02
—	1	7	1	21	—	—	—	—	—	1	1	2	—	—	—	—	—	—	—	5
2	3	5	1	20	—	—	—	—	—	—	—	—	—	—	—	—	—	—	—	5.01
127	130	223	33	63	28	34	51	7	12	65	67	95	8	10	6	6	8	2	2	5.02
26	27	42	9	19	3	4	8	2	4	2	2	2	—	—	—	—	—	—	—	5.03
34	35	66	18	36	12	13	20	5	8	23	24	34	6	10	3	3	5	2	2	6.01
23	23	33	—	—	3	5	5	—	—	9	9	11	—	—	—	—	—	—	—	6.02
7	7	8	—	—	2	2	3	—	—	—	—	—	—	—	—	—	—	—	—	6.03
4	4	9	2	2	1	1	1	—	—	1	1	2	—	—	—	—	—	—	—	6.04
16	16	29	—	—	4	4	4	—	—	5	5	7	—	—	2	2	2	—	—	6.05
13	14	31	4	6	3	5	10	—	—	22	23	33	2	..	1	1	1	—	—	6.06
4	4	5	—	—	—	—	—	—	—	3	3	6	—	—	—	—	—	—	—	6.07
5	7	22	—	—	5	6	10	—	—	5	6	12	—	—	—	—	—	—	—	6.08
—	1	6	—	—	—	—	—	—	—	—	—	—	—	—	—	—	—	—	—	7
4	4	8	—	—	3	3	5	—	—	5	5	7	—	—	—	—	—	—	—	7.01
—	—	—	—	—	2	2	2	—	—	—	—	—	—	—	—	—	—	—	—	7.02
—	—	—	—	—	—	—	—	—	—	—	—	—	—	—	—	—	—	—	—	7.03
—	—	—	—	—	—	—	—	—	—	—	—	—	—	—	—	—	—	—	—	7.04
—	—	—	—	—	—	—	—	—	—	—	—	—	—	—	—	—	—	—	—	7.05
1	1	1	—	—	—	—	—	—	—	—	—	—	—	—	—	—	—	—	—	7.06
—	1	7	—	—	—	—	—	—	—	—	—	—	—	—	—	—	—	—	—	7.07
1	3	6	—	—	—	—	—	—	—	—	—	—	—	—	—	—	—	—	—	7.08
—	1	3	—	—	—	—	—	—	—	—	2	4	—	—	—	—	—	—	—	8
—	—	—	—	—	—	—	—	—	—	—	1	3	—	—	—	—	—	—	—	8.01
1	2	3	—	—	—	—	—	—	—	—	—	—	—	—	—	—	—	—	—	8.02
—	—	—	—	—	—	—	—	—	—	—	—	—	—	—	—	—	—	—	—	8.03
13	13	16	5	13	4	4	4	1	1	7	7	8	1	3	—	—	—	—	—	9
10	10	11	4	4	2	2	2	1	1	5	5	5	—	—	—	—	—	—	—	9.01
1	1	3	1	9	1	1	1	—	—	1	1	2	1	3	—	—	—	—	—	9.02
2	2	2	—	—	1	1	1	—	—	1	1	1	—	—	—	—	—	—	—	9.03
—	—	—	—	—	—	—	—	—	—	—	—	—	—	—	—	—	—	—	—	9.04
—	—	—	—	—	—	—	—	—	—	—	—	—	—	—	—	—	—	—	—	9.08
218	230	852	78	2.940	81	88	680	38	1.293	164	173	1.069	82	2.318	12	12	30	6	41	

unità locali per comune

157. VÈGLIO					158. VERCELLI					159. VERRONE					160. VIGLIANO BIELLESE					161. VILLA DEL BOSCO					N classi- fica- zione	
Unità locali					Unità locali					Unità locali					Unità locali					Unità locali						
Totale		con forza motrice			Totale		con forza motrice			Totale		con forza motrice			Totale		con forza motrice			Totale		con forza motrice				
Im- prese	N	Ad- detti	N	Poten- za utiliz- zabile HP	Im- prese	N	Ad- detti	N	Poten- za utiliz- zabile HP	Im- prese	N	Ad- detti	N	Poten- za utiliz- zabile HP	Im- prese	N	Ad- detti	N	Poten- za utiliz- zabile HP	Im- prese	N	Ad- detti	N	Poten- za utiliz- zabile HP		
—	—	—	—	—	3	5	110	2	301	—	—	—	—	—	1	1	2	—	—	—	—	—	—	—	1	
—	—	—	—	—	1	1	1	—	—	—	—	—	—	—	—	—	—	—	—	—	—	—	—	—	1.03	
—	—	—	—	—	—	—	—	—	—	—	—	—	—	—	—	—	—	—	—	—	—	—	—	—	1.04	
—	—	—	—	—	2	4	109	2	301	—	—	—	—	—	1	1	2	—	—	—	—	—	—	—	1.05	
—	—	—	—	—	—	—	—	—	—	—	—	—	—	—	—	1	14	1	168	1	1	6	—	—	2	
—	—	—	—	—	—	—	—	—	—	—	—	—	—	—	—	—	—	—	—	—	—	—	—	—	2.01	
—	—	—	—	—	—	—	—	—	—	—	—	—	—	—	—	—	—	—	—	—	—	—	—	—	2.02	
—	—	—	—	—	—	—	—	—	—	—	—	—	—	—	—	1	14	1	168	1	1	6	—	—	2.03	
—	—	—	—	—	—	—	—	—	—	—	—	—	—	—	—	—	—	—	—	—	—	—	—	—	2.04	
22	22	853	14	2.220	573	589	8.690	305	47.318	3	3	170	3	562	131	137	3.812	93	11.209	—	—	—	—	—	3	
—	—	—	—	—	30	33	470	30	2.515	—	—	—	—	—	10	10	28	9	37	—	—	—	—	—	3.01	
—	—	—	—	—	—	—	—	—	—	—	—	—	—	—	—	—	—	—	—	—	—	—	—	—	3.02	
1	1	21	1	91	—	—	—	—	—	—	—	—	—	—	2	2	25	2	98	—	—	—	—	—	3.03	
10	10	819	9	2.093	1	2	1.368	2	3.205	3	3	170	3	562	36	39	3.282	39	9.128	—	—	—	—	—	3.04	
—	—	—	—	—	25	26	855	7	899	—	—	—	—	—	17	19	275	15	1.629	—	—	—	—	—	3.05	
4	4	4	—	—	137	137	277	4	58	—	—	—	—	—	16	16	21	—	—	—	—	—	—	—	3.06	
2	2	2	1	..	30	30	47	12	11	—	—	—	—	—	6	6	6	1	1	—	—	—	—	—	3.07	
—	—	—	—	—	2	3	9	1	145	—	—	—	—	—	1	1	12	1	2	—	—	—	—	—	3.08	
—	—	—	—	—	21	22	75	13	136	—	—	—	—	—	3	3	7	3	35	—	—	—	—	—	3.09	
1	1	1	1	16	43	43	321	33	1.324	—	—	—	—	—	6	6	16	4	37	—	—	—	—	—	3.10	
—	—	—	—	—	2	2	71	2	312	—	—	—	—	—	—	—	—	—	—	—	—	—	—	—	3.11	
—	—	—	—	—	21	21	773	19	2.386	—	—	—	—	—	4	4	57	4	139	—	—	—	—	—	3.12	
—	—	—	—	—	3	3	206	3	278	—	—	—	—	—	—	—	—	—	—	—	—	—	—	—	3.13	
—	—	—	—	—	26	26	345	19	481	—	—	—	—	—	—	—	—	—	—	—	—	—	—	—	3.14	
4	4	6	2	20	165	168	512	111	792	—	—	—	—	—	28	28	75	14	100	—	—	—	—	—	3.15	
—	—	—	—	—	1	1	59	1	205	—	—	—	—	—	—	—	—	—	—	—	—	—	—	—	3.16	
—	—	—	—	—	18	20	130	12	739	—	—	—	—	—	—	—	—	—	—	—	—	—	—	—	3.17	
—	—	—	—	—	4	6	343	4	4.727	—	—	—	—	—	—	1	5	1	3	—	—	—	—	—	3.18	
—	—	—	—	—	—	1	5	1	81	—	—	—	—	—	—	—	—	—	—	—	—	—	—	—	3.19	
—	—	—	—	—	6	6	11	4	13	—	—	—	—	—	—	—	—	—	—	—	—	—	—	—	3.20	
—	—	—	—	—	—	1	2.362	1	28.180	—	—	—	—	—	—	—	—	—	—	—	—	—	—	—	3.21	
—	—	—	—	—	8	8	213	6	262	—	—	—	—	—	—	—	—	—	—	—	—	—	—	—	3.22	
—	—	—	—	—	16	16	94	14	156	—	—	—	—	—	1	1	1	—	—	—	—	—	—	—	3.23	
—	—	—	—	—	7	7	13	—	—	—	—	—	—	—	1	1	2	—	—	—	—	—	—	—	3.24	
—	—	—	—	—	2	2	74	2	259	—	—	—	—	—	—	—	—	—	—	—	—	—	—	—	3.25	
—	—	—	—	—	5	5	57	4	154	—	—	—	—	—	—	—	—	—	—	—	—	—	—	—	3.26	
—	2	11	1	3	56	69	1.161	29	810	1	3	22	2	12	9	11	117	7	22	2	2	11	1	3	4	
—	2	11	1	3	48	55	637	25	696	1	3	22	2	12	7	9	112	7	22	2	2	11	1	3	4.01	
—	—	—	—	—	8	14	524	4	114	—	—	—	—	—	2	2	5	—	—	—	—	—	—	—	4.02	
1	1	1	—	—	2	11	210	6	686	—	—	—	—	—	—	—	—	—	—	—	—	—	—	—	5	
—	—	—	—	—	1	3	127	3	31	—	—	—	—	—	—	—	—	—	—	—	—	—	—	—	5.01	
—	—	—	—	—	—	2	37	2	638	—	—	—	—	—	—	—	—	—	—	—	—	—	—	—	5.02	
1	1	1	—	—	1	6	46	1	17	—	—	—	—	—	—	—	—	—	—	—	—	—	—	—	5.03	
28	29	50	9	19	1240	1.331	3.680	321	1.404	6	6	9	4	7	122	130	232	34	40	8	9	14	1	1	6	
3	3	4	1	4	96	121	730	34	441	—	—	—	—	—	11	12	18	1	5	—	—	—	—	—	6.01	
9	10	18	5	7	374	402	879	188	450	1	1	2	1	3	42	48	97	23	22	4	5	7	1	1	6.02	
3	3	3	1	1	211	226	586	8	88	—	—	—	—	—	22	23	35	—	—	—	—	—	—	—	6.03	
3	3	6	1	6	186	201	541	34	169	—	—	—	—	—	5	5	9	2	7	—	—	—	—	—	6.04	
1	1	2	1	1	63	63	123	10	22	1	1	2	1	3	2	2	6	—	—	—	—	—	—	—	6.05	
—	—	—	—	—	118	118	192	—	—	1	1	1	—	—	24	24	35	—	—	—	—	—	—	—	6.06	
9	9	17	—	—	160	163	465	43	127	3	3	4	2	1	16	16	32	8	6	2	2	4	—	—	6.07	
—	—	—	—	—	32	37	164	4	107	—	—	—	—	—	—	—	—	—	—	—	—	—	—	—	6.08	
3	4	6	—	—	53	63	865	15	130	1	1	1	—	—	9	11	22	—	—	—	—	—	—	—	7	
—	—	—	—	—	—	1	145	1	14	—	—	—	—	—	—	1	1	—	—	—	—	—	—	—	—	7.01
3	3	3	—	—	7	9	126	3	53	—	—	—	—	—	5	5	10	—	—	—	—	—	—	—	—	7.02
—	—	—	—	—	18	18	21	—	—	1	1	1	—	—	4	4	5	—	—	—	—	—	—	—	—	7.03
—	—	—	—	—	—	—	—	—	—	—	—	—	—	—	—	—	—	—	—	—	—	—	—	—	—	7.04
—	—	—	—	—	—	—	—	—	—	—	—	—	—	—	—	—	—	—	—	—	—	—	—	—	—	7.05
—	—	—	—	—	—	—	—	—	—	—	—	—	—	—	—	—	—	—	—	—	—	—	—	—	—	7.06
—	—	—	—	—	28	32	235	8	41	—	—	—	—	—	—	—	—	—	—	—	—	—	—	—	—	7.07
—	1	3	—	—	—	3	338	3	22	—	—	—	—	—	—	1	6	—	—	—	—	—	—	—	—	7.08
—	1	1	—	—	37	60	551	2	17	—	—	—	—	—	1	2	5	—	—	—	—	—	—	—	—	8
—	—	—	—	—	3	17	347	2	17	—	—	—	—	—	—	1	3	—	—	—	—	—	—	—	—	8.01
—	—	—	—	—	34	36	144	—	—	—	—	—	—	—	—	—	—	—	—	—	—	—	—	—	—	8.02
—	1	1	—	—	—	7	60	—	—	—	—	—	—	—	1	1	2	—	—	—	—	—	—	—	—	8.03
3	3	3	1	1	182	189	411	29	107	—	—	—	—	—	19	20	34	7	13	—	—	—	—	—	—	9
2	2	2	1	1	155	160	320	24	96	—	—	—	—	—	17	17	28	5	11	—	—	—	—	—	—	9.01
—	—	—	—	—	7	8	34	4																		

N classi- fica- zione	RAMI E CLASSI DI ATTIVITÀ ECONOMICA	162. VILLANOVA BIELLESE				163. VILLARBOIT				164. VILLATA						
		Im- prese	Unità locali				Im- prese	Unità locali				Im- prese	Unità locali			
			Totale		con forza motrice			Totale		con forza motrice			Totale		con forza motrice	
			N	Ad- detti	N	Poten- za utiliz- zabile HP		N	Ad- detti	N	Poten- za utiliz- zabile HP		N	Ad- detti	N	Poten- za utiliz- zabile HP
1	AGRICOLTURA, FORESTE, CACCIA E PESCA	—	—	—	—	4	6	7	—	—	3	4	24	—	—	
1.03	Foreste	—	—	—	—	—	—	—	—	—	—	—	—	—	—	
1.04	Pesca	—	—	—	—	—	—	—	—	—	—	—	—	—	—	
1.05	Attività connesse con l'agricoltura . . .	—	—	—	—	4	6	7	—	—	3	4	24	—	—	
2	INDUSTRIE ESTRATTIVE	—	—	—	—	—	—	—	—	—	—	—	—	—	—	
2.01	Estraz. di carboni fossili e di torba . .	—	—	—	—	—	—	—	—	—	—	—	—	—	—	
2.02	Estraz. di combustibili liquidi e gassosi	—	—	—	—	—	—	—	—	—	—	—	—	—	—	
2.03	Estraz. di minerali metalliferi	—	—	—	—	—	—	—	—	—	—	—	—	—	—	
2.04	Estraz. di altri minerali	—	—	—	—	—	—	—	—	—	—	—	—	—	—	
3	INDUSTRIE MANIFATTURIERE	—	—	—	—	12	12	14	4	45	26	26	40	15	92	
3.01	Industrie alimentari e affini	—	—	—	—	1	1	2	1	39	3	3	9	3	44	
3.02	Industria del tabacco	—	—	—	—	—	—	—	—	—	—	—	—	—	—	
3.03	Seta, cotone e lav. fibre tess. artificiali	—	—	—	—	—	—	—	—	—	—	—	—	—	—	
3.04	Industrie della lana	—	—	—	—	—	—	—	—	—	—	—	—	—	—	
3.05	Industrie delle fibre dure e tessili varie	—	—	—	—	—	—	—	—	—	1	1	1	1	..	
3.06	Ind. del vestiario e dell'abbigliamento .	—	—	—	—	5	5	6	—	—	11	11	16	1	..	
3.07	Industrie delle calzature	—	—	—	—	1	1	1	—	—	3	3	4	2	1	
3.08	Industrie delle pelli e del cuoio	—	—	—	—	1	1	1	—	—	—	—	—	—	—	
3.09	Industria mobilio e arredam. in legno .	—	—	—	—	—	—	—	—	—	—	—	—	—	—	
3.10	Industrie del legno	—	—	—	—	2	2	2	2	2	2	2	3	2	22	
3.11	Industrie metallurgiche	—	—	—	—	—	—	—	—	—	—	—	—	—	—	
3.12	Macchine non elettr., carpent. metallica	—	—	—	—	—	—	—	—	—	—	—	—	—	—	
3.13	Macchine e apparecchi elettrici	—	—	—	—	—	—	—	—	—	—	—	—	—	—	
3.14	Mecc. di precisione ; oreficeria, argenteria	—	—	—	—	—	—	—	—	—	—	—	—	—	—	
3.15	Officine meccaniche	—	—	—	—	2	2	2	1	4	6	6	7	6	25	
3.16	Industrie costruz. mezzi di trasporto .	—	—	—	—	—	—	—	—	—	—	—	—	—	—	
3.17	Industrie lavor. minerali non metalliferi	—	—	—	—	—	—	—	—	—	—	—	—	—	—	
3.18	Industrie chimiche	—	—	—	—	—	—	—	—	—	—	—	—	—	—	
3.19	Industrie derivati petrolio e carbone .	—	—	—	—	—	—	—	—	—	—	—	—	—	—	
3.20	Industrie della gomma elastica	—	—	—	—	—	—	—	—	—	—	—	—	—	—	
3.21	Prod. cellul. per tess., fibre tess. artific.	—	—	—	—	—	—	—	—	—	—	—	—	—	—	
3.22	Industrie della carta e cartotecnica . .	—	—	—	—	—	—	—	—	—	—	—	—	—	—	
3.23	Industrie poligrafiche ed editoriali . .	—	—	—	—	—	—	—	—	—	—	—	—	—	—	
3.24	Industrie foto-fono-cinematografiche . .	—	—	—	—	—	—	—	—	—	—	—	—	—	—	
3.25	Prod. oggetti in materie plastiche . . .	—	—	—	—	—	—	—	—	—	—	—	—	—	—	
3.26	Industrie manifatturiere varie	—	—	—	—	—	—	—	—	—	—	—	—	—	—	
4	CONSTRUZIONI E INSTALL. DI IMPIANTI .	—	—	—	—	—	1	10	1	3	6	6	30	3	12	
4.01	Costruzioni	—	—	—	—	—	1	10	1	3	6	6	30	3	12	
4.02	Installazione impianti	—	—	—	—	—	—	—	—	—	—	—	—	—	—	
5	ENERGIA ELETTRICA, GAS E ACQUA	—	—	—	—	1	1	5	—	—	1	2	—	—	—	
5.01	Prod. e distribuz. di energia elettrica .	—	—	—	—	—	—	—	—	—	—	—	—	—	—	
5.02	Produzione e distribuzione di gas	—	—	—	—	—	—	—	—	—	—	—	—	—	—	
5.03	Distribuzione di acqua	—	—	—	—	1	1	5	—	—	1	2	—	—	—	
6	COMMERCIO	7	7	19	—	27	27	45	4	4	51	52	97	22	40	
6.01	Commercio all'ingrosso	—	—	—	—	—	—	—	—	—	5	5	11	—	—	
6.02	Comm. al minuto generi alimentari . . .	3	3	8	—	14	14	27	4	4	14	14	34	11	24	
6.03	Comm. al min. prod. tess. e art. abbigl.	—	—	—	—	3	3	4	—	—	3	3	7	—	—	
6.04	Comm. al minuto prod. meccanici	1	1	2	—	—	—	—	—	—	4	5	7	1	1	
6.05	Comm. al min. gen. alim. e non alim. . .	—	—	—	—	—	—	—	—	—	2	2	4	2	2	
6.06	Commercio ambulante	—	—	—	—	2	2	2	—	—	8	8	8	—	—	
6.07	Alberghi e pubblici esercizi	2	2	8	—	4	4	8	—	—	8	8	17	8	13	
6.08	Attività ausiliarie del commercio	1	1	1	—	4	4	4	—	—	7	7	9	—	—	
7	TRASPORTI E COMUNICAZIONI	—	1	1	—	—	1	2	—	—	3	4	11	—	—	
7.01	Trasporti ferrov. e tranv. extraurbani .	—	—	—	—	—	—	—	—	—	—	—	—	—	—	
7.02	Trasporti extraurbani su strada	—	—	—	—	—	—	—	—	—	—	—	—	—	—	
7.03	Trasporti urbani	—	—	—	—	—	—	—	—	—	3	3	8	—	—	
7.04	Trasporti lacuali e fluviali	—	—	—	—	—	—	—	—	—	—	—	—	—	—	
7.05	Trasporti marittimi	—	—	—	—	—	—	—	—	—	—	—	—	—	—	
7.06	Trasporti aerei	—	—	—	—	—	—	—	—	—	—	—	—	—	—	
7.07	Attività ausiliarie dei trasporti	—	—	—	—	—	—	—	—	—	—	—	—	—	—	
7.08	Comunicazioni	—	1	1	—	—	1	2	—	—	—	1	3	—	—	
8	CREDITO E ASSICURAZIONE	—	—	—	—	—	—	—	—	—	2	2	—	—	—	
8.01	Credito	—	—	—	—	—	—	—	—	—	1	1	—	—	—	
8.02	Assicurazione	—	—	—	—	—	—	—	—	—	—	—	—	—	—	
8.03	Gestioni finanziarie	—	—	—	—	—	—	—	—	—	1	1	—	—	—	
9	SERVIZI E ATTIVITÀ SOCIALI VARIE	—	—	—	—	1	1	2	—	—	8	8	11	1	1	
9.01	Servizi per l'igiene e la pulizia	—	—	—	—	1	1	2	—	—	5	5	5	—	—	
9.02	Servizi dello spettacolo	—	—	—	—	—	—	—	—	—	2	2	4	1	1	
9.03	Servizi sanitari	—	—	—	—	—	—	—	—	—	1	1	2	—	—	
9.04	Servizi privati per l'istruzione	—	—	—	—	—	—	—	—	—	—	—	—	—	—	
9.08	Servizi vari, non altrove classificati . .	—	—	—	—	—	—	—	—	—	—	—	—	—	—	
	TOTALE	7	8	20	—	45	49	85	9	52	97	103	217	41	145	



Prezzo L. 600