

ISTITUTO CENTRALE DI STATISTICA

III CENSIMENTO GENERALE DELL'INDUSTRIA E DEL COMMERCIO

5 NOVEMBRE 1951

VOLUME XV

CREDITO ASSICURAZIONE
E GESTIONI FINANZIARIE



TIPOGRAFIA FAILLI - ROMA

1955

VOLUME XV

CREDITO ASSICURAZIONE E GESTIONI FINANZIARIE

ERRATA - CORRIGE

Pagina	Colonna	Riga	Errata	Corrige	Pagina	Colonna	Riga	Errata	Corrige
11	11	1	112	126	61	14	6	4.352	4.302
15	ultima	penultima	46	446	63	9	6	246.695	246.696
36	9	36	568.749	565.749	85	3	ultima	877	2.877
47	ultima	3	697	687	90	9	7	99.386	99.106
47	ultima	13	1	10					

I N D I C E

AVVERTENZE	Pag.	5
----------------------	------	---

PARTE I — CREDITO

TAVOLA 1. — UNITÀ LOCALI, SECONDO LA FORMA GIURIDICA DELLE DITTE DA CUI SONO GESTITE		
Stato e Regioni, per classe di attività economica	Pag.	11
» 2. — UNITÀ LOCALI AMMINISTRATIVE - UNITÀ LOCALI OPERATIVE, SECONDO IL NUMERO DI ADDETTI		
A — Stato e Regioni, per classe e categoria di attività economica	»	12
B — Provincie, per classe e categoria di attività economica	»	15
» 3. — ADDETTI, SECONDO LA POSIZIONE NELLA PROFESSIONE E IL SESSO		
A — Stato e Regioni, per classe e categoria di attività economica	»	20
B — Provincie, per classe e categoria di attività economica	»	26
» 4. — SPESE PER IL PERSONALE (MIGLIAIA DI LIRE) NEL 1950, SECONDO GRUPPI DI POSIZIONI NELLA PROFESSIONE E TITOLO DI SPESA		
A — Stato e Regioni, per classe e categoria di attività economica	»	32
B — Provincie, per classe e categoria di attività economica	»	38

PARTE II — ASSICURAZIONE

TAVOLA 1. — UNITÀ LOCALI, SECONDO LA FORMA GIURIDICA DELLE DITTE DA CUI SONO GESTITE		
Stato e Regioni, per classe di attività economica	Pag.	45
» 2. — UNITÀ LOCALI AMMINISTRATIVE - UNITÀ LOCALI OPERATIVE, SECONDO IL NUMERO DI ADDETTI		
A — Stato e Regioni, per classe e categoria di attività economica	»	46
B — Provincie, per classe di attività economica	»	49
» 3. — ADDETTI, SECONDO LA POSIZIONE NELLA PROFESSIONE E IL SESSO		
A — Stato e Regioni, per classe e categoria di attività economica	»	50
B — Provincie, per classe di attività economica	»	56
» 4. — SPESE PER IL PERSONALE (MIGLIAIA DI LIRE) NEL 1950, SECONDO GRUPPI DI POSIZIONI NELLA PROFESSIONE E TITOLO DI SPESA		
A — Stato e Regioni, per classe e categoria di attività economica	»	58
B — Provincie, per classe di attività economica	»	64

PARTE III — GESTIONI FINANZIARIE

TAVOLA 1. — UNITÀ LOCALI, SECONDO LA FORMA GIURIDICA DELLE DITTE DA CUI SONO GESTITE		
Stato e Regioni, per classe di attività economica	Pag.	67
» 2. — UNITÀ LOCALI AMMINISTRATIVE - UNITÀ LOCALI OPERATIVE, SECONDO IL NUMERO DI ADDETTI		
A — Stato e Regioni, per classe e categoria di attività economica	»	68
B — Provincie, per classe e categoria di attività economica	»	71
» 3. — ADDETTI, SECONDO LA POSIZIONE NELLA PROFESSIONE E IL SESSO		
A — Stato e Regioni, per classe e categoria di attività economica	»	76
B — Provincie, per classe e categoria di attività economica	»	82
» 4. — SPESE PER IL PERSONALE (MIGLIAIA DI LIRE) NEL 1950, SECONDO GRUPPI DI POSIZIONI NELLA PROFESSIONE E TITOLO DI SPESA		
A — Stato e Regioni, per classe e categoria di attività economica	»	88
B — Provincie, per classe e categoria di attività economica	»	94

ALLEGATO — <i>Classificazione delle attività economiche.</i>		» 101
--	--	-------

A V V E R T E N Z E

I dati esposti nel presente volume riguardano le « unità locali » del credito, dell'assicurazione e delle gestioni finanziarie, risultanti dal III Censimento generale dell'industria e del commercio (5 novembre 1951). Tali unità, distintamente per classe e categoria di attività economica e per singola circoscrizione territoriale (Stato, Regioni e Provincie), vengono esaminate secondo la forma giuridica delle ditte di appartenenza e il numero di addetti; questi ultimi vengono esaminati secondo la posizione nella professione e il sesso; inoltre, sono indicati i dati relativi alle spese per il personale nel 1950.

Il volume consta di tre parti: la prima parte fa riferimento al credito, la seconda alle assicurazioni e la terza alle gestioni finanziarie.

Per la corretta interpretazione dei dati si espongono, qui di seguito, i criteri in base ai quali si sono definite le unità di Censimento con riferimento, anche, ai relativi caratteri considerati nelle tavole, nonché i criteri adottati per la classificazione delle attività economiche. Si fa presente a tal fine che ulteriori notizie particolareggiate sono contenute nelle disposizioni emanate con la legge 2 aprile 1951, n. 291 sul Censimento, nelle norme per l'esecuzione della predetta legge, nonché nelle apposite istruzioni predisposte per l'esecuzione del Censimento: argomenti, questi, esposti nel volume concernente gli « Atti del Censimento ».

Circa la possibilità di eventuali raffronti con i risultati dei precedenti censimenti, si rimanda a quanto esposto nella « Relazione generale » al III Censimento generale dell'industria e del commercio.

1. - Ditta. — Per comodità di espressione, ed analogamente a quanto praticato nel precedente Censimento ed in altre rilevazioni, viene usato il termine « ditta » in luogo e come sinonimo di impresa (privata) od ente pubblico con finalità economiche.

Ai fini del Censimento si intende, pertanto, per « ditta » l'unità giuridico-economica costituita dall'organizzazione dei fattori produttivi in funzione della produzione di beni e servizi effettuata allo scopo del conseguimento di un profitto da parte di un imprenditore.

Le ditte, in relazione alla loro forma giuridica, sono distinte in ditte individuali, società (per azioni, cooperative, in accomandita, in nome collettivo, a responsabilità limitata e altre) ed enti (statali, di diritto pubblico, altri). Si precisa, a tal fine, che le società per azioni comprendono anche le società con partecipazione dello Stato o di enti pubblici e le società di interesse nazionale; le società cooperative comprendono le società cooperative a responsabilità limitata e quelle a responsabilità illimitata; le società in accomandita comprendono le società in accomandita semplice e quelle in accomandita per azioni; la voce « altre » raggruppa le società semplici e le società mutue assicuratrici.

Gli Enti statali e gli Enti di diritto pubblico comprendono l'Amministrazione delle Ferrovie dello Stato, l'Azienda dei telefoni dello Stato, l'Azienda dei Monopoli di Stato, gli Istituti di Credito di diritto pubblico, l'Istituto per la ricostruzione industriale, l'Istituto immobiliare italiano, le Amministrazioni Regionali, Provinciali, Comunali, ecc.

Gli « altri » Enti (persone giuridiche) comprendono gli Enti di beneficenza, i Circoli ricreativi assistenziali lavoratori, le Associazioni con finalità economiche, gli istituti religiosi, ecc.

2. - Unità locale — È costituita dall'impianto o dal corpo di impianti situati in un dato punto del territorio, dove la ditta effettua materialmente le attività intese alla produzione di beni o alla prestazione di servizi; ne consegue che una medesima ditta può avere una o più unità locali. Le unità locali vengono distinte, a seconda del genere di attività svolta, in « unità operative », cioè stabilimenti, laboratori, agenzie e simili, e in « unità amministrative », cioè uffici direttivi (tecnici ed amministrativi) aventi sede distinta da quella delle unità operative.

Sono state oggetto di rilevazione tutte le unità locali (e relative ditte), anche quelle di dimensioni minime o con attività svolte all'aperto, nonché quelle inattive alla data del Censimento perché a ciclo stagionale o comunque per causa temporanea. Sono state escluse le unità dipendenti dal Ministero della Difesa, nonché quelle relative ad attività svolte a domicilio per commissioni di fabbricati e commercianti.

3. - Classificazione delle attività economiche. — La classificazione delle attività economiche è quella adottata nelle statistiche ufficiali italiane che si conforma, con gli opportuni adattamenti, alla corrispondente classificazione proposta in sede internazionale. Detta classificazione è basata sul criterio di raggruppamento delle unità locali secondo caratteri comuni relativi al genere di prodotti fabbricati o di servizi prestati.

Le varie attività economiche, come può constatarsi nell'allegato al presente volume, sono raggruppate in dieci grandi settori denominati « rami »; ogni ramo è ripartito in « classi » e queste, a volte, in « sottoclassi »; ogni classe e sottoclasse, infine, è ulteriormente articolata in « categorie », le quali costituiscono le componenti fondamentali della classificazione.

4. - Classificazione delle unità locali per attività economica. — La classificazione delle unità locali per ramo e classe di attività economica è effettuata in base al criterio dell'attività, unica o prevalente, svolta nella unità locale, indipendentemente dalla classificazione delle rispettive ditte. Pertanto, mentre per le ditte aventi unità locale la cui attività riguarda un solo ramo o una sola classe o sottoclasse o categoria si ha coincidenza nella classificazione delle ditte e delle unità locali, tale corrispondenza non sussiste più allorchè le unità locali di una stessa ditta esplicano attività inerenti a rami o classi differenti.

Le unità locali amministrative sono classificate, di massima, in base all'attività economica esercitata dalla ditta. Le unità amministrative (filiali, uffici amministrativi, ecc.) adibite, esclusivamente o prevalentemente, al servizio di unità operative sono classificate in base alla attività economica (unica o prevalente) esercitata dalle predette unità operative.

Nelle tavole del presente volume la denominazione delle categorie, è, a volte, indicata in forma sintetica per esigenze tipografiche: le denominazioni complete risultano dall'apposito « Allegato ».

5. - Classificazione delle unità locali per circoscrizioni territoriali. — Per quanto concerne la classificazione delle unità locali (amministrative e operative) per Regione e Provincia è da avvertire che figurano appartenere a dette circoscrizioni le unità locali situate nei Comuni della circoscrizione stessa, anche se esse appartengono a ditte aventi sede in altra circoscrizione.

I dati relativi al Territorio di Trieste nelle tavole regionali seguono quelli della Regione Friuli - Venezia Giulia, nelle tavole provinciali seguono quelli della Provincia di Udine.

6. - Addetti alle unità locali. — È il personale, fisso o saltuario, occupato nell'unità locale alla data di Censimento; nel detto personale è compreso quello assente alla predetta data per servizio, licenza, malattia.

Gli addetti riguardano le seguenti categorie:

a) *imprenditori, gerenti, ecc.* — Per le ditte individuali, il titolare o i titolari dell'azienda o della ditta o della licenza d'esercizio, sempre che partecipino direttamente alla gestione; per le società, la persona o le persone che risultano consiglieri delegati, ecc., dagli atti amministrativi della società;

b) *familiari coadiuvanti.* — Le persone di famiglia (parenti o affini) non necessariamente coabitanti o viventi a carico del titolare dell'azienda, il cui rapporto d'impiego non è regolato in base a contratti di lavoro;

c) *cooperatori.* — I lavoratori soci di cooperative di produzione e lavoro, i quali come corrispettivo dell'opera prestata non percepiscono una remunerazione regolata da contratti di lavoro, bensì un compenso proporzionato alla prestazione, nonché una quota parte degli utili dell'azienda;

d) *dirigenti.* — Coloro che svolgono mansioni direttive aventi responsabilità ai fini della gestione dell'azienda;

e) *impiegati.* — Coloro che svolgono mansioni direttive non aventi, però, responsabilità ai fini della gestione dell'azienda, o mansioni di concetto o d'ordine. Nella 1ª categoria sono compresi gli impiegati di concetto con funzioni direttive e simili; nella 2ª categoria gli impiegati di concetto senza funzioni direttive; negli « altri » gli impiegati d'ordine;

f) *operai specializzati, qualificati, comuni e manovali.* — I lavoratori con mansioni manuali richiedenti competenza più o meno specifica;

g) *apprendisti.* — I lavoratori assunti per apprendere le mansioni d'impiegato d'ordine o di operaio richiedenti un certo tirocinio;

h) *altro personale.* — Quello non compreso nelle categorie precedenti, addetto alla vigilanza, alla custodia, ai servizi interni ausiliari, ecc.

Essendo stato adottato un questionario unico per tutte le attività economiche, è stata scelta per il personale addetto una classificazione tipo che potesse adattarsi in maniera generale alla quasi totalità delle attività soggette al censimento. Per il credito è da tener presente che, in base alle qualifiche previste nei contratti di lavoro, i funzionari sono compresi negli impiegati di 1ª categoria; gli impiegati di 1ª categoria fra gli impiegati di 2ª categoria; gli impiegati di 2ª categoria fra le altre categorie di impiegati; i commessi fra gli operai specializzati; gli autisti, elettricisti, falegnami, idraulici, tipografi, macchinisti, ecc. sono compresi fra gli operai qualificati e infine le guardie notturne, gli uomini di fatica e le donne di pulizia fra l'altro personale.

È da tener presente che i casi di unità locali senza addetti riguardano quelle temporaneamente inattive alla data di Censimento oppure con addetti che svolgevano prevalentemente la propria attività in altre unità locali.

7. - Spese per il personale nel 1950. — Riguardano le retribuzioni lorde, le ritenute su tali retribuzioni a carico del personale e i contributi e le spese a carico del datore di lavoro, con riferimento: ai dirigenti e gestori (non titolari) e impiegati; agli operai, manovali, sorveglianti, apprendisti e altro personale. Dal detto personale sono esclusi i familiari coadiuvanti e i professionisti che prestano la loro opera a titolo di consulenza.

Le retribuzioni lorde comprendono le seguenti voci:

a) *Salari e stipendi.* — In tale voce sono incluse oltre al salario e allo stipendio tutte quelle retribuzioni a carattere continuativo che costituiscono un supplemento del salario o stipendio quali ad es., indennità di contingenza, caropane, interessenza, provvigioni, lavoro straordinario, premi di rendimento;

b) *Altre retribuzioni.* — Comprendono tutte le retribuzioni a carattere saltuario quali le somme corrisposte per ferie, festività, gratifiche, mensilità oltre la dodicesima, premi di anzianità, ecc., nonché le corrispondenti in natura (fisse o saltuarie) dovute in base al contratto di impiego. L'importo di tali corrispondenti è valutato in base al prezzo di costo o di acquisto per le merci e in base ai prezzi di mercato per alloggio e servizi annessi, ovvero in base alle eventuali valutazioni convenzionali stabilite nei contratti di lavoro.

Le ritenute sulle retribuzioni lorde a carico del personale riguardano le seguenti voci:

a) *Contributi per la previdenza sociale e gestioni collegate.* — Riguardano i contributi per assicurazione contro la disoccupazione, per invalidità e vecchiaia, per assicurazione contro le malattie e infortuni, per assegni familiari, per la cassa integrazione, per l'I.N.A.-Casa, ecc.;

b) *Ritenute erariali.* — Riguardano le ritenute per R.M. e complementare per i dirigenti e impiegati e per sola R.M. per gli operai, manovali ed altro personale.

I contributi e le spese a carico del datore di lavoro comprendono le seguenti voci:

a) *Contributi per la previdenza sociale e gestioni collegate.* — Riguardano i contributi per assicurazione contro la disoccupazione, per invalidità e vecchiaia, per assicurazione contro le malattie e infortuni, per assegni familiari, per cassa integrazione, per l'I.N.A.-Casa, ecc.;

b) *Altri contributi e spese.* — Comprendono i contributi e le spese per asili, nidi di infanzia, colonie, organizzazioni ricreative, assistenza varia, ecc.

Dai dati esposti nel presente volume risulta, a volte, che le incidenze delle ritenute a carico del personale (o anche dei contributi a carico del datore di lavoro) sulle retribuzioni lorde corrisposte sono alquanto basse rispetto alla media generale: ciò è da attribuirsi al fatto che in alcuni casi, specie nelle unità artigiane, l'ammontare delle ritenute e dei contributi di cui sopra, nei questionari è stato indicato in modo approssimativo e qualche volta non è stato indicato.

8. - Segni convenzionali. — Nelle tavole del presente volume è usata la linea — quando il fenomeno non esiste oppure quando esiste ma i casi non si sono verificati.

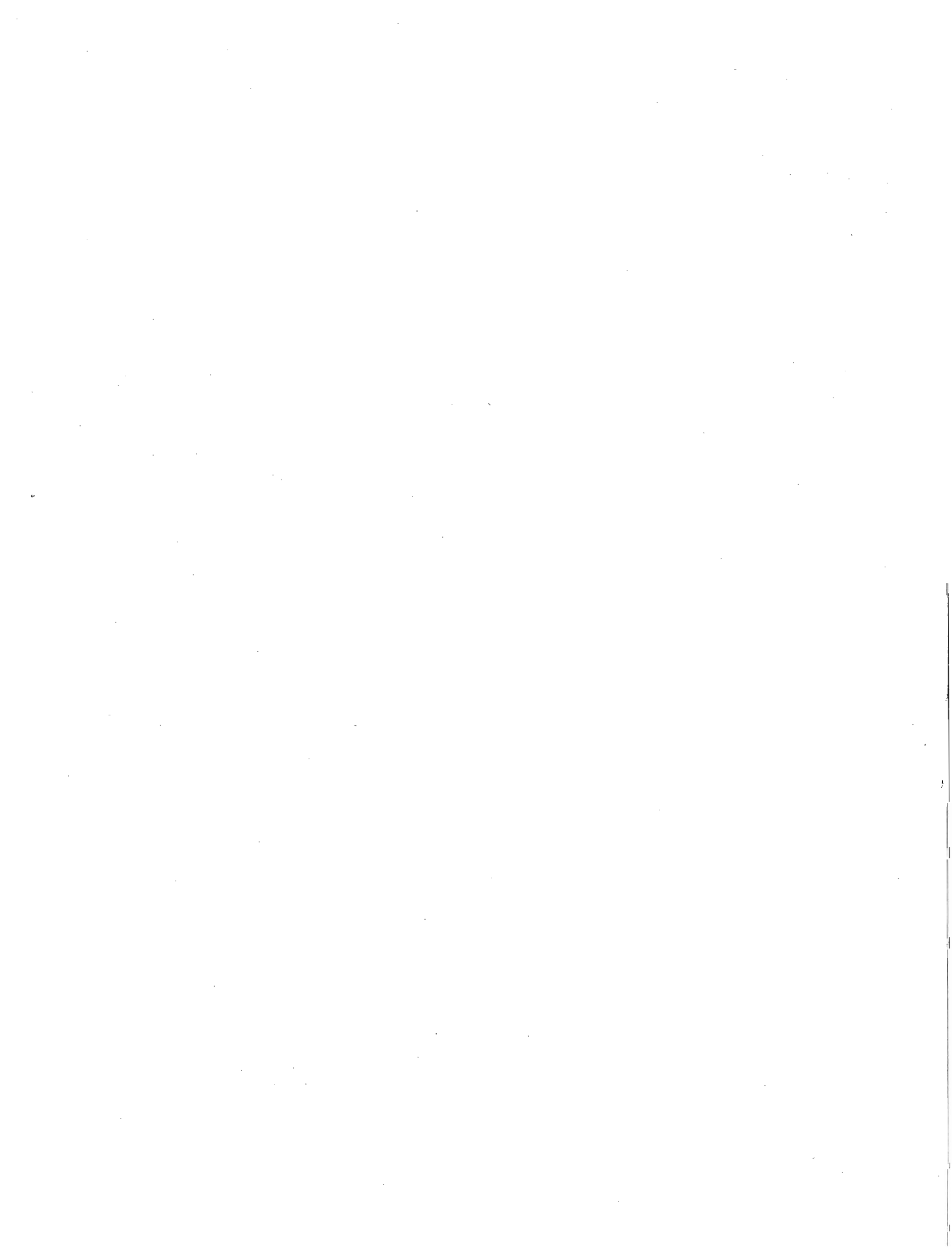

PARTE I
CREDITO

TAV. 1 — Unità locali, secondo la forma giuridica delle ditte da cui sono gestite
Stato e Regioni, per classe di attività economica

N. d'ordine	REGIONI	UNITA' LOCALI GESTITE DA										TOTALE UNITA' LOCALI	
		Ditte indivi- duali	Società						Enti				
			per azioni	coope- rative	in acco- mandita	in nome collettivo	a respons. limitata	altre	Totale	statali e di diritto pubblico	altri		Totale
1	PIEMONTE	99	114	182	16	8	6	7	333	112	330	456	888
2	VALLE D'AOSTA	2	2	3	1	—	—	—	6	4	5	9	17
3	LOMBARDIA	192	698	385	27	12	10	5	1.138	59	213	272	1.602
4	TRENTINO-ALTO ADIGE	2	28	140	—	—	3	1	172	10	97	107	281
5	VENETO	40	149	219	2	2	4	—	376	24	206	230	646
6	FRIULI-VENEZIA GIULIA	10	88	55	2	1	—	—	146	7	25	32	188
7	TERRITORIO DI TRIESTE	12	12	4	2	—	4	—	22	17	1	18	52
8	LIGURIA	96	133	14	5	2	11	7	172	43	81	124	392
9	EMILIA-ROMAGNA	73	302	118	1	3	4	—	428	36	262	298	799
10	TOSCANA	105	201	48	3	7	5	—	264	239	215	454	823
11	UMBRIA	16	14	36	1	—	1	—	52	36	58	94	162
12	MARCHE	38	28	43	—	1	2	1	75	23	141	164	277
13	LAZIO	78	277	48	1	—	6	2	334	80	122	202	614
14	ABRUZZI E MOLISE	33	16	18	—	—	—	—	34	62	34	96	163
15	CAMPANIA	115	96	26	1	16	2	12	153	122	9	131	399
16	PUGLIA	25	78	43	—	16	4	—	141	92	24	116	282
17	BASILICATA	12	2	7	—	1	3	1	14	14	6	20	46
18	CALABRIA	12	18	29	—	—	2	1	50	38	54	92	154
19	SICILIA	26	90	106	—	6	—	—	202	195	141	336	564
20	SARDEGNA	58	18	21	—	—	—	—	39	25	102	127	224
	ITALIA	1.044	2.364	1.546	62	75	67	37	4.151	1.252	2.126	3.378	8.573

ADDETTI

1	PIEMONTE	263	2.891	2.151	64	37	28	34	5.205	2.148	1.830	3.978	9.446
2	VALLE D'AOSTA	2	12	31	9	—	—	—	52	35	20	55	109
3	LOMBARDIA	630	14.982	3.846	234	32	17	26	19.137	2.603	3.028	5.631	25.398
4	TRENTINO-ALTO ADIGE	2	296	284	—	—	7	3	590	207	706	913	1.505
5	VENETO	51	1.860	1.146	7	4	33	—	3.050	1.166	2.094	3.260	6.361
6	FRIULI-VENEZIA GIULIA	10	708	162	10	1	—	—	881	182	266	448	1.339
7	TERRITORIO DI TRIESTE	22	520	30	2	—	16	—	568	555	4	559	1.149
8	LIGURIA	212	3.001	297	39	3	23	14	3.377	1.171	767	1.938	5.527
9	EMILIA-ROMAGNA	94	4.141	496	5	112	6	—	4.760	1.161	2.226	3.387	8.241
10	TOSCANA	151	2.640	236	22	36	25	—	2.959	2.768	1.664	4.432	7.542
11	UMBRIA	18	138	98	3	—	9	—	248	410	362	772	1.038
12	MARCHE	46	469	135	—	3	6	1	614	440	940	1.380	2.040
13	LAZIO	146	5.758	287	9	—	15	5	6.074	5.300	1.045	6.345	12.565
14	ABRUZZI E MOLISE	36	200	64	—	—	—	—	264	772	178	950	1.250
15	CAMPANIA	161	1.810	87	7	93	4	35	2.036	3.890	23	3.913	6.110
16	PUGLIA	53	1.295	232	—	68	14	—	1.609	1.279	101	1.380	3.042
17	BASILICATA	12	29	46	—	2	5	3	85	217	9	226	323
18	CALABRIA	12	244	96	—	—	3	2	345	603	432	1.035	1.392
19	SICILIA	36	1.384	389	—	23	—	—	1.796	3.867	1.279	5.146	6.978
20	SARDEGNA	59	323	97	—	—	—	—	420	434	339	773	1.252
	ITALIA	2.016	42.701	10.210	411	414	211	123	54.070	28.208	17.313	46.521	102.807

TAV. 2 — Unità locali amministrative - Unità locali operative, secondo il numero di addetti

A — Stato e Regioni, per classe e categoria di attività economica

N. classificazione	CLASSE E CATEGORIE DI ATTIVITA' ECONOMICA	UNITA' LOCALI AMMINISTR.		UNITA' LOCALI CON ADDETTI												UNITA' LOCALI OPERATIVE SENZA ADDETTI		TOTALE UNITA' LOCALI OPERATIVE		
		N	ad-detti	fino a 2		da 3 a 5		da 6 a 10		da 11 a 50		da 51 a 100		da 101 a 500		501 e oltre		N	ad-detti	
				N	ad-detti	N	ad-detti	N	ad-detti	N	ad-detti	N	ad-detti	N	ad-detti	N	ad-detti			
ITALIA																				
8.01.01	Banca d'Italia e altre aziende di credito	39	8.167	2.295	3.484	2.109	8.019	1.270	9.626	1.106	24.454	166	11.472	116	22.802	12	10.621	2	7.076	90.478
8.01.02	Istituti di credito agrario, fondiario ed edilizio	—	—	151	183	49	187	17	121	13	358	4	263	—	—	—	—	—	234	1.112
8.01.03	Monti di credito su pegno di 2ª categoria e agenzie private di pegno	—	—	96	148	46	171	12	92	10	250	—	—	1	118	—	—	—	165	779
8.01.04	Corrispondenti bancari	—	—	313	424	144	535	53	380	4	56	—	—	—	—	—	—	—	514	1.395
8.01.05	Operazioni in titoli	—	—	529	612	15	51	—	—	1	13	—	—	—	—	—	—	—	545	676
8.01	Credito	39	8.167	3.384	4.851	2.363	8.963	1.352	10.219	1.134	25.131	170	11.735	117	22.920	12	10.621	2	8.534	94.440
PIEMONTE																				
8.01.01	Banca d'Italia e altre aziende di credito	2	334	283	454	226	854	110	856	113	2.327	14	1.000	14	3.198	—	—	—	760	8.689
8.01.02	Istituti di credito agrario, fondiario ed edilizio	—	—	—	—	1	5	2	20	3	78	—	—	—	—	—	—	—	6	103
8.01.03	Monti di credito su pegno di 2ª categoria e agenzie private di pegno	—	—	10	16	7	28	—	—	—	—	—	—	—	—	—	—	—	17	44
8.01.04	Corrispondenti bancari	—	—	49	71	28	101	13	91	—	—	—	—	—	—	—	—	—	90	263
8.01.05	Operazioni in titoli	—	—	13	13	—	—	—	—	—	—	—	—	—	—	—	—	—	13	13
8.01	Credito	2	334	355	554	262	988	125	967	116	2.405	14	1.000	14	3.198	—	—	—	886	9.112
VALLE D'AOSTA																				
8.01.01	Banca d'Italia e altre aziende di credito	—	—	6	10	3	11	4	38	2	48	—	—	—	—	—	—	—	15	107
8.01.02	Istituti di credito agrario, fondiario ed edilizio	—	—	—	—	—	—	—	—	—	—	—	—	—	—	—	—	—	—	—
8.01.03	Monti di credito su pegno di 2ª categoria e agenzie private di pegno	—	—	—	—	—	—	—	—	—	—	—	—	—	—	—	—	—	—	—
8.01.04	Corrispondenti bancari	—	—	2	2	—	—	—	—	—	—	—	—	—	—	—	—	—	2	2
8.01.05	Operazioni in titoli	—	—	—	—	—	—	—	—	—	—	—	—	—	—	—	—	—	—	—
8.01	Credito	—	—	8	12	3	11	4	38	2	48	—	—	—	—	—	—	—	17	109
LOMBARDIA																				
8.01.01	Banca d'Italia e altre aziende di credito	14	3.929	374	609	378	1.416	279	2.110	263	5.494	35	2.420	24	4.893	3	3.816	—	1.356	20.758
8.01.02	Istituti di credito agrario, fondiario ed edilizio	—	—	—	—	1	5	—	—	—	—	—	—	—	—	—	—	—	1	5
8.01.03	Monti di credito su pegno di 2ª categoria e agenzie private di pegno	—	—	5	8	2	6	—	—	—	—	—	—	—	—	—	—	—	7	14
8.01.04	Corrispondenti bancari	—	—	48	66	60	235	29	218	3	42	—	—	—	—	—	—	—	140	565
8.01.05	Operazioni in titoli	—	—	75	97	9	30	—	—	—	—	—	—	—	—	—	—	—	84	127
8.01	Credito	14	3.929	502	780	450	1.696	308	2.328	266	5.536	35	2.420	24	4.893	3	3.816	—	1.588	21.469
TRENTINO-ALTO ADIGE																				
8.01.01	Banca d'Italia e altre aziende di credito	—	—	187	289	40	141	23	160	23	507	2	106	2	281	—	—	—	277	1.484
8.01.02	Istituti di credito agrario, fondiario ed edilizio	—	—	—	—	—	—	—	—	1	16	—	—	—	—	—	—	—	1	16
8.01.03	Monti di credito su pegno di 2ª categoria e agenzie private di pegno	—	—	—	—	—	—	—	—	—	—	—	—	—	—	—	—	—	—	—
8.01.04	Corrispondenti bancari	—	—	1	1	1	3	—	—	—	—	—	—	—	—	—	—	—	2	4
8.01.05	Operazioni in titoli	—	—	1	1	—	—	—	—	—	—	—	—	—	—	—	—	—	1	1
8.01	Credito	—	—	189	291	41	144	23	160	24	523	2	106	2	281	—	—	—	281	1.505
VENETO																				
8.01.01	Banca d'Italia e altre aziende di credito	—	—	258	390	142	540	88	655	71	1.599	22	1.505	9	1.497	—	—	1	591	6.186
8.01.02	Istituti di credito agrario, fondiario ed edilizio	—	—	1	2	—	—	1	7	—	—	1	51	—	—	—	—	—	3	60
8.01.03	Monti di credito su pegno di 2ª categoria e agenzie private di pegno	—	—	4	6	3	10	1	7	2	33	—	—	—	—	—	—	—	10	56
8.01.04	Corrispondenti bancari	—	—	11	14	3	9	1	6	—	—	—	—	—	—	—	—	—	15	29
8.01.05	Operazioni in titoli	—	—	27	30	—	—	—	—	—	—	—	—	—	—	—	—	—	27	30
8.01	Credito	—	—	301	442	148	559	91	675	73	1.632	23	1.556	9	1.497	—	—	1	648	6.361
FRIULI-VENEZIA GIULIA																				
8.01.01	Banca d'Italia e altre aziende di credito	—	—	68	93	57	223	20	156	26	532	5	320	—	—	—	—	—	176	1.324
8.01.02	Istituti di credito agrario, fondiario ed edilizio	—	—	—	—	—	—	—	—	—	—	—	—	—	—	—	—	—	—	—
8.01.03	Monti di credito su pegno di 2ª categoria e agenzie private di pegno	—	—	2	4	—	—	—	—	—	—	—	—	—	—	—	—	—	2	4
8.01.04	Corrispondenti bancari	—	—	1	2	—	—	—	—	—	—	—	—	—	—	—	—	—	1	2
8.01.05	Operazioni in titoli	—	—	9	9	—	—	—	—	—	—	—	—	—	—	—	—	—	9	9
8.01	Credito	—	—	80	108	57	223	20	156	26	532	5	320	—	—	—	—	—	188	1.339

Segue Tav. 2 — Unità locali amministrative — Unità locali operative, secondo il numero di addetti

A — Stato e Regioni, per classe e categoria di attività economica

N. classificazione	CLASSE E CATEGORIE DI ATTIVITA' ECONOMICA	UNITA' LOCALI AMMINISTR.		UNITA' LOCALI CON ADDETTI												UNITA' LOCALI OPERATIVE SENZA ADDETTI N	TOTALE UNITA' LOCALI OPERATIVE			
		N	ad-detti	fino a 2		da 3 a 5		da 6 a 10		da 11 a 50		da 51 a 100		da 101 a 500			501 e oltre		N	ad-detti
				N	ad-detti	N	ad-detti	N	ad-detti	N	ad-detti	N	ad-detti	N	ad-detti		N	ad-detti		
TERRITORIO DI TRIESTE																				
8.01.01	Banca d'Italia e altre aziende di credito	—	—	3	4	11	46	11	86	4	79	4	301	4	563	—	—	—	37	1.079
8.01.02	Istituti di credito agrario, fondiario ed edilizio	—	—	1	1	—	—	—	—	—	—	—	—	—	—	—	—	—	1	1
8.01.03	Monti di credito su pegno di 2ª categoria e agenzie private di pegno	—	—	—	—	—	—	—	—	1	40	—	—	—	—	—	—	—	1	40
8.01.04	Corrispondenti bancari	—	—	9	13	4	16	—	—	—	—	—	—	—	—	—	—	—	13	29
8.01.05	Operazioni in titoli	—	—	—	—	—	—	—	—	—	—	—	—	—	—	—	—	—	—	—
8.01	Credito	—	—	13	18	15	62	11	86	5	119	4	301	4	563	—	—	—	52	1.149
LIGURIA																				
8.01.01	Banca d'Italia e altre aziende di credito	1	192	35	60	76	304	83	618	56	1.240	7	491	11	2.330	—	—	—	268	5.043
8.01.02	Istituti di credito agrario, fondiario ed edilizio	—	—	2	2	2	8	—	—	—	—	—	—	—	—	—	—	—	4	10
8.01.03	Monti di credito su pegno di 2ª categoria e agenzie private di pegno	—	—	10	14	2	8	—	—	1	34	—	—	—	—	—	—	—	13	56
8.01.04	Corrispondenti bancari	—	—	75	106	25	87	5	31	—	—	—	—	—	—	—	—	—	105	224
8.01.05	Operazioni in titoli	—	—	1	2	—	—	—	—	—	—	—	—	—	—	—	—	—	1	2
8.01	Credito	1	192	123	184	105	407	88	649	57	1.274	7	491	11	2.330	—	—	—	391	5.335
EMILIA - ROMAGNA																				
8.01.01	Banca d'Italia e altre aziende di credito	4	675	302	441	207	780	71	511	89	2.465	14	1.046	14	2.102	—	—	1	698	7.345
8.01.02	Istituti di credito agrario, fondiario ed edilizio	—	—	5	7	8	27	—	—	2	59	—	—	—	—	—	—	—	15	93
8.01.03	Monti di credito su pegno di 2ª categoria e agenzie private di pegno	—	—	3	4	6	23	2	14	—	—	—	—	—	—	—	—	—	11	41
8.01.04	Corrispondenti bancari	—	—	4	5	1	5	—	—	—	—	—	—	—	—	—	—	—	5	10
8.01.05	Operazioni in titoli	—	—	64	69	2	8	—	—	—	—	—	—	—	—	—	—	—	66	77
8.01	Credito	4	675	378	526	224	843	73	525	91	2.524	14	1.046	14	2.102	—	—	1	795	7.566
TOSCANA																				
8.01.01	Banca d'Italia e altre aziende di credito	2	141	249	368	229	860	123	932	82	1.976	9	570	9	1.920	1	513	—	702	7.139
8.01.02	Istituti di credito agrario, fondiario ed edilizio	—	—	—	—	1	4	—	—	1	20	—	—	—	—	—	—	—	2	24
8.01.03	Monti di credito su pegno di 2ª categoria e agenzie private di pegno	—	—	1	2	3	13	2	14	2	48	—	—	—	—	—	—	—	8	77
8.01.04	Corrispondenti bancari	—	—	6	10	4	14	—	—	—	—	—	—	—	—	—	—	—	10	24
8.01.05	Operazioni in titoli	—	—	99	137	—	—	—	—	—	—	—	—	—	—	—	—	—	99	137
8.01	Credito	2	141	355	517	237	891	125	946	85	2.044	9	570	9	1.920	1	513	—	821	7.401
UMBRIA																				
8.01.01	Banca d'Italia e altre aziende di credito	—	—	73	93	23	84	22	163	20	483	3	183	—	—	—	—	—	141	1.006
8.01.02	Istituti di credito agrario, fondiario ed edilizio	—	—	2	3	—	—	—	—	—	—	—	—	—	—	—	—	—	2	3
8.01.03	Monti di credito su pegno di 2ª categoria e agenzie private di pegno	—	—	—	—	3	11	—	—	—	—	—	—	—	—	—	—	—	3	11
8.01.04	Corrispondenti bancari	—	—	—	—	—	—	—	—	—	—	—	—	—	—	—	—	—	—	—
8.01.05	Operazioni in titoli	—	—	16	18	—	—	—	—	—	—	—	—	—	—	—	—	—	16	18
8.01	Credito	—	—	91	114	26	95	22	163	20	483	3	183	—	—	—	—	—	162	1.038
MARCHE																				
8.01.01	Banca d'Italia e altre aziende di credito	—	—	81	118	68	247	38	289	36	959	5	353	—	—	—	—	—	228	1.966
8.01.02	Istituti di credito agrario, fondiario ed edilizio	—	—	3	4	1	5	—	—	—	—	—	—	—	—	—	—	—	4	9
8.01.03	Monti di credito su pegno di 2ª categoria e agenzie private di pegno	—	—	4	7	4	14	—	—	—	—	—	—	—	—	—	—	—	8	21
8.01.04	Corrispondenti bancari	—	—	1	1	—	—	—	—	—	—	—	—	—	—	—	—	—	1	1
8.01.05	Operazioni in titoli	—	—	34	37	2	6	—	—	—	—	—	—	—	—	—	—	—	36	43
8.01	Credito	—	—	123	167	75	272	38	289	36	959	5	353	—	—	—	—	—	277	2.040
LAZIO																				
8.01.01	Banca d'Italia e altre aziende di credito	13	1.159	144	201	116	454	122	959	84	1.410	2	111	12	2.716	6	4.977	—	486	10.828
8.01.02	Istituti di credito agrario, fondiario ed edilizio	—	—	10	11	—	—	1	6	3	88	2	136	—	—	—	—	—	16	241
8.01.03	Monti di credito su pegno di 2ª categoria e agenzie private di pegno	—	—	3	6	5	18	2	17	—	—	—	—	1	118	—	—	—	11	159
8.01.04	Corrispondenti bancari	—	—	41	51	12	41	4	27	1	14	—	—	—	—	—	—	—	58	133
8.01.05	Operazioni in titoli	—	—	28	28	1	4	—	—	1	13	—	—	—	—	—	—	—	30	45
8.01	Credito	13	1.159	226	297	134	517	129	1.009	89	1.525	4	247	13	2.834	6	4.977	—	601	11.406

Segue Tav. 2 — Unità locali amministrative — Unità locali operative, secondo il numero di addetti

A — Stato e Regioni, per classe e categoria di attività economica

N. classificazione	CLASSE E CATEGORIE DI ATTIVITA' ECONOMICA	UNITA' LOCALI AMMINISTR.		UNITA' LOCALI CON ADDETTI												UNITA' LOCALI OPERATIVE SENZA ADDETTI N	TOTALE UNITA' LOCALI OPERATIVE			
		N	ad-detti	fino a 2		da 3 a 5		da 6 a 10		da 11 a 50		da 51 a 100		da 101 a 500			501 e oltre		N	ad-detti
				N	ad-detti	N	ad-detti	N	ad-detti	N	ad-detti	N	ad-detti	N	ad-detti		N	ad-detti		
ABRUZZI E MOLISE																				
8.01.01	Banca d'Italia e altre aziende di credito	—	—	35	41	44	160	15	112	32	836	1	60	—	—	—	—	—	127	1.209
8.01.02	Istituti di credito agrario, fondiario ed edilizio	—	—	2	2	—	—	—	—	—	—	—	—	—	—	—	—	—	2	2
8.01.03	Monti di credito su pegno di 2ª categoria e agenzie private di pegno	—	—	1	1	—	—	—	—	—	—	—	—	—	—	—	—	—	1	1
8.01.04	Corrispondenti bancari.	—	—	—	—	1	3	—	—	—	—	—	—	—	—	—	—	—	1	3
8.01.05	Operazioni in titoli	—	—	32	35	—	—	—	—	—	—	—	—	—	—	—	—	—	32	35
8.01	Credito	—	—	70	79	45	183	15	112	32	838	1	60	—	—	—	—	163	1.250	
CAMPANIA																				
8.01.01	Banca d'Italia e altre aziende di credito	2	1.361	40	55	82	341	76	592	48	985	6	376	6	1.429	1	685	—	259	4.463
8.01.02	Istituti di credito agrario, fondiario ed edilizio	—	—	5	6	—	—	—	—	—	—	—	—	—	—	—	—	—	5	6
8.01.03	Monti di credito su pegno di 2ª categoria e agenzie private di pegno	—	—	43	66	8	29	2	13	2	65	—	—	—	—	—	—	—	55	173
8.01.04	Corrispondenti bancari.	—	—	44	55	4	14	1	7	—	—	—	—	—	—	—	—	—	49	76
8.01.05	Operazioni in titoli	—	—	29	31	—	—	—	—	—	—	—	—	—	—	—	—	—	29	31
8.01	Credito	2	1.361	161	213	94	384	79	612	50	1.050	6	376	6	1.429	1	685	—	397	4.749
PUGLIA																				
8.01.01	Banca d'Italia e altre aziende di credito	—	—	37	57	100	380	49	366	46	1.141	6	465	4	517	—	—	—	242	2.926
8.01.02	Istituti di credito agrario, fondiario ed edilizio	—	—	11	19	6	21	—	—	1	41	—	—	—	—	—	—	—	18	81
8.01.03	Monti di credito su pegno di 2ª categoria e agenzie private di pegno	—	—	—	—	—	—	1	9	—	—	—	—	—	—	—	—	—	1	9
8.01.04	Corrispondenti bancari.	—	—	7	9	—	—	—	—	—	—	—	—	—	—	—	—	—	7	9
8.01.05	Operazioni in titoli	—	—	14	17	—	—	—	—	—	—	—	—	—	—	—	—	—	14	17
8.01	Credito	—	—	69	102	106	401	50	375	47	1.182	6	465	4	517	—	—	—	282	3.042
BASILICATA																				
8.01.01	Banca d'Italia e altre aziende di credito	—	—	5	9	8	28	5	39	5	100	2	118	—	—	—	—	—	25	294
8.01.02	Istituti di credito agrario, fondiario ed edilizio	—	—	5	6	2	7	—	—	—	—	—	—	—	—	—	—	—	7	13
8.01.03	Monti di credito su pegno di 2ª categoria e agenzie private di pegno	—	—	1	1	—	—	—	—	—	—	—	—	—	—	—	—	—	1	1
8.01.04	Corrispondenti bancari.	—	—	—	—	—	—	—	—	—	—	—	—	—	—	—	—	—	—	—
8.01.05	Operazioni in titoli	—	—	12	12	1	3	—	—	—	—	—	—	—	—	—	—	—	13	15
8.01	Credito	—	—	23	28	11	38	5	39	5	100	2	118	—	—	—	—	—	46	323
CALABRIA																				
8.01.01	Banca d'Italia e altre aziende di credito	—	—	34	56	52	191	20	145	29	679	2	164	1	140	—	—	—	138	1.375
8.01.02	Istituti di credito agrario, fondiario ed edilizio	—	—	3	3	—	—	—	—	—	—	—	—	—	—	—	—	—	3	3
8.01.03	Monti di credito su pegno di 2ª categoria e agenzie private di pegno	—	—	—	—	—	—	—	—	—	—	—	—	—	—	—	—	—	—	—
8.01.04	Corrispondenti bancari.	—	—	1	2	—	—	—	—	—	—	—	—	—	—	—	—	—	1	2
8.01.05	Operazioni in titoli	—	—	12	12	—	—	—	—	—	—	—	—	—	—	—	—	—	12	12
8.01	Credito	—	—	50	73	52	191	20	145	29	679	2	164	1	140	—	—	—	154	1.392
SICILIA																				
8.01.01	Banca d'Italia e altre aziende di credito	1	376	73	125	224	868	107	809	59	1.196	22	1.558	6	1.216	1	630	—	492	6.402
8.01.02	Istituti di credito agrario, fondiario ed edilizio	—	—	17	25	14	50	4	28	—	—	—	—	—	—	—	—	—	35	103
8.01.03	Monti di credito su pegno di 2ª categoria e agenzie private di pegno	—	—	9	13	3	11	2	18	2	30	—	—	—	—	—	—	—	16	72
8.01.04	Corrispondenti bancari.	—	—	13	16	1	3	—	—	—	—	—	—	—	—	—	—	—	14	19
8.01.05	Operazioni in titoli	—	—	6	6	—	—	—	—	—	—	—	—	—	—	—	—	—	6	6
8.01	Credito	1	376	118	185	242	932	113	855	61	1.226	22	1.558	6	1.216	1	630	—	563	6.602
SARDEGNA																				
8.01.01	Banca d'Italia e altre aziende di credito	—	—	8	11	23	91	4	30	18	398	5	325	—	—	—	—	—	58	855
8.01.02	Istituti di credito agrario, fondiario ed edilizio	—	—	84	92	13	55	9	60	2	56	1	76	—	—	—	—	—	109	339
8.01.03	Monti di credito su pegno di 2ª categoria e agenzie private di pegno	—	—	—	—	—	—	—	—	—	—	—	—	—	—	—	—	—	—	—
8.01.04	Corrispondenti bancari.	—	—	—	—	—	—	—	—	—	—	—	—	—	—	—	—	—	—	—
8.01.05	Operazioni in titoli	—	—	57	58	—	—	—	—	—	—	—	—	—	—	—	—	—	57	58
8.01	Credito	—	—	149	161	36	146	13	90	20	454	6	401	—	—	—	—	—	224	1.252

Tav. 3 — Addetti, secondo la
A — Stato e Regioni, per classe

N. classificazione	CLASSE E CATEGORIE DI ATTIVITÀ ECONOMICA	IMPRENDITORI, GERENTI, COOPERATORI E COADIUVANTI						DIRIGENTI E IMPIEGATI							
		imprenditori, gerenti		cooperatori		coadiuvanti		dirigenti		impiegati					
										I categoria		II categoria		altri	
		MF	M	MF	M	MF	M	MF	M	MF	M	MF	M	MF	M
I T A															
8.01.01	Banca d'Italia e altre aziende di credito	495	488	109	109	36	23	3.020	3.008	10.718	10.452	47.723	41.744	18.139	13.518
8.01.02	Istituti di credito agrario, fondiario ed edilizio	52	51	47	43	4	3	175	170	107	102	248	215	341	254
8.01.03	Monti di credito su pegno di 2ª categoria e agenzie private di pegno	99	79	—	—	35	19	65	62	54	49	178	157	198	159
8.01.04	Corrispondenti bancari	517	504	—	—	124	101	93	90	128	106	326	208	156	113
8.01.05	Operazioni in titoli	546	531	—	—	3	1	16	16	3	2	20	13	53	37
8.01	Credito	1.709	1.653	156	152	202	147	3.369	3.346	11.010	10.711	48.495	42.337	18.887	14.081
P I E															
8.01.01	Banca d'Italia e altre aziende di credito	30	30	—	—	6	1	114	113	898	887	4.221	3.761	2.206	1.427
8.01.02	Istituti di credito agrario, fondiario ed edilizio	—	—	—	—	—	—	4	4	21	20	17	17	50	37
8.01.03	Monti di credito su pegno di 2ª categoria e agenzie private di pegno	10	7	—	—	2	—	4	4	3	3	6	6	11	7
8.01.04	Corrispondenti bancari	92	85	—	—	32	24	20	20	17	14	52	36	37	16
8.01.05	Operazioni in titoli	13	13	—	—	—	—	—	—	—	—	—	—	—	—
8.01	Credito	145	135	—	—	40	25	142	141	939	924	4.296	3.820	2.304	1.487
V A L L E															
8.01.01	Banca d'Italia e altre aziende di credito	3	2	—	—	1	1	1	1	8	8	43	41	36	26
8.01.02	Istituti di credito agrario, fondiario ed edilizio	—	—	—	—	—	—	—	—	—	—	—	—	—	—
8.01.03	Monti di credito su pegno di 2ª categoria e agenzie private di pegno	—	—	—	—	—	—	—	—	—	—	—	—	—	—
8.01.04	Corrispondenti bancari	1	1	—	—	1	1	—	—	—	—	—	—	—	—
8.01.05	Operazioni in titoli	—	—	—	—	—	—	—	—	—	—	—	—	—	—
8.01	Credito	4	3	—	—	2	2	1	1	8	8	43	41	36	26
L O M															
8.01.01	Banca d'Italia e altre aziende di credito	91	91	—	—	3	3	411	410	2.823	2.644	12.182	10.332	4.447	3.474
8.01.02	Istituti di credito agrario, fondiario ed edilizio	—	—	—	—	—	—	—	—	1	1	2	2	1	1
8.01.03	Monti di credito su pegno di 2ª categoria e agenzie private di pegno	2	2	—	—	—	—	4	4	2	1	1	1	5	4
8.01.04	Corrispondenti bancari	143	143	—	—	23	19	52	52	81	65	197	123	51	51
8.01.05	Operazioni in titoli	84	84	—	—	—	—	12	12	—	—	10	9	6	4
8.01	Credito	320	320	—	—	26	22	479	478	2.907	2.711	12.392	10.467	4.510	3.534
T R E N T I N O -															
8.01.01	Banca d'Italia e altre aziende di credito	119	119	—	—	2	—	88	86	161	156	604	522	309	200
8.01.02	Istituti di credito agrario, fondiario ed edilizio	—	—	—	—	—	—	2	2	3	3	2	2	7	4
8.01.03	Monti di credito su pegno di 2ª categoria e agenzie private di pegno	—	—	—	—	—	—	—	—	—	—	—	—	—	—
8.01.04	Corrispondenti bancari	1	1	—	—	—	—	1	—	—	—	2	—	—	—
8.01.05	Operazioni in titoli	1	1	—	—	—	—	—	—	—	—	—	—	—	—
8.01	Credito	121	121	—	—	2	—	91	88	164	159	608	524	316	204
V E															
8.01.01	Banca d'Italia e altre aziende di credito	38	38	—	—	1	1	145	144	671	670	2.956	2.699	1.336	1.010
8.01.02	Istituti di credito agrario, fondiario ed edilizio	—	—	—	—	—	—	5	5	14	14	23	23	7	2
8.01.03	Monti di credito su pegno di 2ª categoria e agenzie private di pegno	1	—	—	—	—	—	9	9	3	3	13	13	16	16
8.01.04	Corrispondenti bancari	16	16	—	—	4	3	—	—	2	2	—	—	2	2
8.01.05	Operazioni in titoli	27	24	—	—	—	—	1	1	—	—	—	—	2	1
8.01	Credito	82	78	—	—	5	4	160	159	690	689	2.994	2.735	1.363	1.031
F R I U L I - V E															
8.01.01	Banca d'Italia e altre aziende di credito	10	10	—	—	—	—	48	48	146	135	668	613	245	181
8.01.02	Istituti di credito agrario, fondiario ed edilizio	—	—	—	—	—	—	—	—	—	—	—	—	—	—
8.01.03	Monti di credito su pegno di 2ª categoria e agenzie private di pegno	—	—	—	—	—	—	2	2	—	—	1	1	—	—
8.01.04	Corrispondenti bancari	—	—	—	—	—	—	—	—	—	—	1	1	1	1
8.01.05	Operazioni in titoli	9	9	—	—	—	—	—	—	—	—	—	—	—	—
8.01	Credito	19	19	—	—	—	—	50	50	146	135	670	615	246	182

posizione nella professione e il sesso
e categoria di attività economica

OPERAI		MANOVALI		SORVEGLIANTI, CUSTODI		APPRENDISTI		TOTALE ADDETTI						N. classifi- cazione
								MF	M	in età				
										inferiore a 18 anni		da 18 a meno di 20 anni		
MF	M	MF	M	MF	M	MF	M	MF	M	MF	M			
L I A														
12.993	12.718	8	8	5.383	4.264	21	16	98.645	86.348	194	174	557	470	8.01.01
71	69	2	2	65	42	—	—	1.112	951	9	9	4	1	8.01.02
100	91	3	3	45	34	2	—	779	653	1	—	4	1	8.01.03
16	15	2	2	25	25	8	8	1.395	1.172	12	9	36	27	8.01.04
20	19	—	—	14	12	1	1	676	632	—	—	3	3	8.01.05
13.200	12.912	15	15	5.532	4.377	32	25	102.607	89.756	216	192	604	502	8.01
M O N T E														
1.174	1.161	—	—	372	290	2	2	9.023	7.672	11	11	117	97	8.01.01
11	10	—	—	—	—	—	—	103	88	—	—	—	—	8.01.02
2	1	—	—	6	3	—	—	44	31	—	—	—	—	8.01.03
3	3	—	—	10	10	—	—	263	208	2	1	6	3	8.01.04
—	—	—	—	—	—	—	—	13	13	—	—	—	—	8.01.05
1.190	1.175	—	—	388	303	2	2	9.446	8.012	13	12	123	100	8.01
D ' A O S T A														
8	8	—	—	7	6	—	—	107	93	—	—	4	4	8.01.01
—	—	—	—	—	—	—	—	—	—	—	—	—	—	8.01.02
—	—	—	—	—	—	—	—	—	—	—	—	—	—	8.01.03
—	—	—	—	—	—	—	—	2	2	—	—	—	—	8.01.04
—	—	—	—	—	—	—	—	—	—	—	—	—	—	8.01.05
8	8	—	—	7	6	—	—	109	95	—	—	4	4	8.01
B A R D I A														
3.513	3.467	—	—	1.212	1.022	5	4	24.687	21.447	93	83	252	220	8.01.01
1	1	—	—	—	—	—	—	5	5	—	—	—	—	8.01.02
6	6	1	1	7	7	4	4	14	12	—	—	—	—	8.01.03
13	13	—	—	2	1	—	—	565	471	8	6	23	18	8.01.04
—	—	—	—	—	—	—	—	127	123	—	—	—	—	8.01.05
3.533	3.487	1	1	1.221	1.030	9	8	25.398	22.058	101	89	275	238	8.01
A L T O A D I G E														
121	121	—	—	80	39	—	—	1.484	1.243	6	4	14	8	8.01.01
2	2	—	—	—	—	—	—	16	13	—	—	—	—	8.01.02
—	—	—	—	—	—	—	—	—	—	—	—	—	—	8.01.03
—	—	—	—	—	—	—	—	4	1	—	—	—	—	8.01.04
—	—	—	—	—	—	—	—	1	1	—	—	—	—	8.01.05
123	123	—	—	80	39	—	—	1.505	1.258	6	4	14	8	8.01
N E T O														
790	784	—	—	247	200	2	2	6.186	5.548	—	—	26	23	8.01.01
9	9	1	1	1	1	—	—	60	55	—	—	—	—	8.01.02
10	10	—	—	4	3	—	—	56	54	—	—	—	—	8.01.03
—	—	—	—	2	2	1	1	29	26	1	1	1	1	8.01.04
—	—	—	—	—	—	—	—	30	26	—	—	—	—	8.01.05
809	803	1	1	254	206	3	3	6.361	5.709	1	1	27	24	8.01
N E Z I A G I U L I A														
109	108	—	—	98	31	—	—	1.324	1.126	4	2	7	6	8.01.01
—	—	—	—	—	—	—	—	—	—	—	—	—	—	8.01.02
—	—	—	—	1	1	—	—	4	4	—	—	—	—	8.01.03
—	—	—	—	—	—	—	—	2	2	—	—	—	—	8.01.04
—	—	—	—	—	—	—	—	9	9	—	—	—	—	8.01.05
109	108	—	—	99	32	—	—	1.339	1.141	4	2	7	6	8.01

Segue Tav. 3 — Addetti, secondo la
A — Stato e Regioni, per classe

N. classificazione	CLASSE E CATEGORIE DI ATTIVITA' ECONOMICA	IMPRENDITORI, GERENTI, COOPERATORI E COADIUVANTI						DIRIGENTI E IMPIEGATI							
		imprenditori, gerenti		cooperatori		coadiuvanti		dirigenti		impiegati					
										I categoria		II categoria		altri	
		MF	M	MF	M	MF	M	MF	M	MF	M	MF	M	MF	M
TERRITORIO															
8.01.01	Banca d'Italia e altre aziende di credito	15	15	—	—	—	—	38	38	106	106	519	432	163	119
8.01.02	Istituti di credito agrario, fondiario ed edilizio	1	1	—	—	—	—	—	—	—	—	—	—	—	—
8.01.03	Monti di credito su pegno di 2ª categoria e agenzie private di pegno	—	—	—	—	—	—	—	—	1	1	6	6	12	7
8.01.04	Corrispondenti bancari	11	11	—	—	3	2	—	—	3	3	7	3	4	1
8.01.05	Operazioni in titoli	—	—	—	—	—	—	—	—	—	—	—	—	—	—
8.01	Credito	27	27	—	—	3	2	38	38	110	110	532	441	179	127
LIGU															
8.01.01	Banca d'Italia e altre aziende di credito	6	6	—	—	6	4	57	57	568	562	2.762	2.455	867	647
8.01.02	Istituti di credito agrario, fondiario ed edilizio	—	—	—	—	—	—	3	1	1	1	1	1	4	4
8.01.03	Monti di credito su pegno di 2ª categoria e agenzie private di pegno	10	10	—	—	4	—	2	1	5	5	10	9	22	21
8.01.04	Corrispondenti bancari	109	106	—	—	34	30	11	9	7	7	29	20	29	23
8.01.05	Operazioni in titoli	1	1	—	—	—	—	1	—	—	—	—	—	—	—
8.01	Credito	126	123	—	—	44	34	74	69	581	575	2.802	2.485	922	695
EMILIA -															
8.01.01	Banca d'Italia e altre aziende di credito	45	45	109	109	1	—	151	149	793	775	4.273	3.854	1.367	1.028
8.01.02	Istituti di credito agrario, fondiario ed edilizio	—	—	—	—	—	—	3	3	4	4	41	33	36	26
8.01.03	Monti di credito su pegno di 2ª categoria e agenzie private di pegno	1	1	—	—	—	—	10	8	1	1	12	9	12	10
8.01.04	Corrispondenti bancari	5	5	—	—	—	—	—	—	—	—	3	2	2	—
8.01.05	Operazioni in titoli	65	63	—	—	1	—	2	2	1	—	2	2	5	4
8.01	Credito	116	114	109	109	2	—	166	162	799	780	4.331	3.800	1.422	1.068
TO															
8.01.01	Banca d'Italia e altre aziende di credito	15	14	—	—	2	2	335	334	722	722	3.581	3.332	1.228	1.064
8.01.02	Istituti di credito agrario, fondiario ed edilizio	—	—	—	—	—	—	3	3	5	4	15	12	—	—
8.01.03	Monti di credito su pegno di 2ª categoria e agenzie private di pegno	—	—	—	—	—	—	5	5	15	12	16	15	26	24
8.01.04	Corrispondenti bancari	10	10	—	—	3	1	—	—	—	—	7	2	4	2
8.01.05	Operazioni in titoli	99	97	—	—	1	—	—	—	—	—	—	—	29	23
8.01	Credito	124	121	—	—	6	3	343	342	742	738	3.619	3.361	1.287	1.113
UM															
8.01.01	Banca d'Italia e altre aziende di credito	2	2	—	—	—	—	41	40	80	79	495	452	215	177
8.01.02	Istituti di credito agrario, fondiario ed edilizio	—	—	—	—	—	—	2	2	—	—	—	—	1	1
8.01.03	Monti di credito su pegno di 2ª categoria e agenzie private di pegno	—	—	—	—	—	—	3	3	1	—	4	4	2	2
8.01.04	Corrispondenti bancari	—	—	—	—	—	—	—	—	—	—	—	—	—	—
8.01.05	Operazioni in titoli	16	16	—	—	—	—	—	—	—	—	—	—	2	2
8.01	Credito	18	18	—	—	—	—	46	45	81	79	499	456	220	182
MAR															
8.01.01	Banca d'Italia e altre aziende di credito	8	7	—	—	—	—	165	163	105	103	972	879	429	375
8.01.02	Istituti di credito agrario, fondiario ed edilizio	1	1	—	—	—	—	3	3	3	2	1	1	—	—
8.01.03	Monti di credito su pegno di 2ª categoria e agenzie private di pegno	—	—	—	—	—	—	4	4	1	1	7	4	7	5
8.01.04	Corrispondenti bancari	1	1	—	—	—	—	—	—	—	—	—	—	—	—
8.01.05	Operazioni in titoli	36	34	—	—	—	—	—	—	—	—	3	—	1	1
8.01	Credito	46	43	—	—	—	—	172	170	109	106	983	884	437	381
LA															
8.01.01	Banca d'Italia e altre aziende di credito	11	10	—	—	—	—	417	417	1.566	1.554	5.310	4.241	2.345	1.403
8.01.02	Istituti di credito agrario, fondiario ed edilizio	5	5	—	—	—	—	23	23	34	33	62	45	86	46
8.01.03	Monti di credito su pegno di 2ª categoria e agenzie private di pegno	7	6	—	—	4	3	3	3	7	7	47	42	60	40
8.01.04	Corrispondenti bancari	54	54	—	—	13	12	6	6	12	9	19	14	22	13
8.01.05	Operazioni in titoli	31	30	—	—	—	—	—	—	1	1	1	—	8	2
8.01	Credito	108	105	—	—	17	15	449	449	1.620	1.604	5.439	4.342	2.521	1.504

posizione nella professione e il sesso
e categoria di attività economica

OPERAI		MANOVALI		SORVEGLIANTI, CUSTODI		APPRENDISTI		TOTALE ADDETTI						N. classif- cazione
								MF	M	in età				
										inferiore a 18 anni		da 18 a meno di 20 anni		
MF	M	MF	M	MF	M	MF	M	MF	M	MF	M			
DI TRIESTE														
161	151	—	—	77	53	—	—	1 079	914	6	6	7	7	8.01.01
—	—	—	—	—	—	—	—	1	1	—	—	—	—	8.01.02
21	15	—	—	—	—	—	—	40	29	—	—	1	—	8.01.03
1	1	—	—	—	—	—	—	29	21	—	—	2	1	8.01.04
—	—	—	—	—	—	—	—	—	—	—	—	—	—	8.01.05
183	167	—	—	77	53	—	—	1.149	965	6	6	10	8	8.01
RIA														
683	670	—	—	286	263	—	—	5.235	4.664	8	6	11	10	8.01.01
1	1	—	—	—	—	—	—	10	8	—	—	—	—	8.01.02
—	—	—	—	2	2	1	—	56	48	—	—	1	—	8.01.03
1	—	—	—	2	2	2	2	224	199	—	—	3	3	8.01.04
—	—	—	—	—	—	—	—	2	2	—	—	—	—	8.01.05
685	671	—	—	290	267	3	2	5.527	4.921	8	6	15	13	8.01
ROMAGNA														
899	896	8	8	373	335	1	1	8.020	7.201	13	13	23	23	8.01.01
8	7	—	—	1	1	—	—	93	74	—	—	2	1	8.01.02
3	3	—	—	2	1	—	—	41	33	—	—	—	—	8.01.03
1	1	—	—	—	—	—	—	10	7	—	—	—	—	8.01.04
—	—	—	—	—	—	—	—	77	72	—	—	1	1	8.01.05
911	907	8	8	376	338	1	1	8.241	7.387	13	13	26	25	8.01
SCANA														
895	869	—	—	498	297	4	4	7.280	6.638	1	1	23	17	8.01.01
1	1	—	—	—	—	—	—	24	20	—	—	—	—	8.01.02
9	9	—	—	6	6	—	—	77	71	—	—	—	—	8.01.03
1	1	—	—	6	5	1	1	24	15	—	—	—	—	8.01.04
—	—	—	—	—	—	—	—	137	127	—	—	2	2	8.01.05
906	880	—	—	510	308	5	5	7.542	6.871	1	1	25	19	8.01
BRIA														
103	103	—	—	70	44	—	—	1.006	897	1	1	2	1	8.01.01
—	—	—	—	—	—	—	—	3	3	—	—	—	—	8.01.02
1	—	—	—	—	—	—	—	11	9	—	—	—	—	8.01.03
—	—	—	—	—	—	—	—	18	18	—	—	—	—	8.01.04
—	—	—	—	—	—	—	—	—	—	—	—	—	—	8.01.05
104	103	—	—	70	44	—	—	1 038	927	1	1	2	1	8.01
CHE														
171	165	—	—	113	89	3	—	1.966	1.781	4	3	3	2	8.01.01
—	—	—	—	1	1	—	—	9	8	—	—	—	—	8.01.02
—	—	—	—	2	2	—	—	21	16	—	—	—	—	8.01.03
1	1	—	—	2	2	—	—	1	1	—	—	—	—	8.01.04
—	—	—	—	—	—	—	—	43	38	—	—	—	—	8.01.05
172	166	—	—	118	94	3	—	2 040	1 844	4	3	3	2	8.01
ZIO														
1.500	1.382	—	—	838	725	—	—	11.987	9.732	31	29	42	35	8.01.01
26	26	—	—	5	1	—	—	241	179	—	—	—	—	8.01.02
20	20	3	3	7	7	1	—	159	131	1	—	1	—	8.01.03
4	4	—	—	3	3	—	—	133	115	—	—	1	1	8.01.04
3	3	—	—	1	1	—	—	45	37	—	—	—	—	8.01.05
1.553	1.435	3	3	854	737	1	—	12.565	10.194	32	29	44	36	8.01

Segue Tav. 3 — Addetti, secondo la
A — Stato e Regioni, per classe

N. classificazione	CLASSE E CATEGORIE DI ATTIVITA' ECONOMICA	IMPRENDITORI, GERENTI, COOPERATORI E COADIUVANTI						DIRIGENTI E IMPIEGATI							
		Imprenditori, gerenti		cooperatori		coadiuvanti		dirigenti		impiegati					
										I categoria		II categoria		altri	
		MF	M	MF	M	MF	M	MF	M	MF	M	MF	M	MF	M
ABRUZZI															
8.01.01	Banca d'Italia e altre aziende di credito	4	4	—	—	—	—	101	101	97	97	632	582	131	122
8.01.02	Istituti di credito agrario, fondiario ed edilizio	—	—	—	—	—	—	2	2	—	—	—	—	—	—
8.01.03	Monti di credito su pegno di 2ª categoria e agenzie private di pegno	1	1	—	—	—	—	—	—	—	—	—	—	—	—
8.01.04	Corrispondenti bancari	—	—	—	—	—	—	1	1	1	1	—	—	1	1
8.01.05	Operazioni in titoli	32	31	—	—	—	—	—	—	—	—	2	1	—	—
8.01	Credito	37	36	—	—	—	—	104	104	98	98	634	583	132	123
CAM															
8.01.01	Banca d'Italia e altre aziende di credito	32	29	—	—	7	6	317	316	624	621	3.328	2.672	339	281
8.01.02	Istituti di credito agrario, fondiario ed edilizio	3	3	—	—	—	—	1	1	1	1	—	—	1	1
8.01.03	Monti di credito su pegno di 2ª categoria e agenzie private di pegno	60	50	—	—	23	14	7	7	6	6	38	30	7	7
8.01.04	Corrispondenti bancari	50	49	—	—	7	6	2	2	4	4	7	7	3	3
8.01.05	Operazioni in titoli	29	29	—	—	1	1	—	—	1	1	—	—	—	—
8.01	Credito	174	160	—	—	38	27	327	326	636	633	3.373	2.709	350	292
PU															
8.01.01	Banca d'Italia e altre aziende di credito	15	15	—	—	5	5	177	177	315	308	1.548	1.424	320	269
8.01.02	Istituti di credito agrario, fondiario ed edilizio	12	12	39	35	—	—	7	7	3	3	9	8	7	7
8.01.03	Monti di credito su pegno di 2ª categoria e agenzie private di pegno	—	—	—	—	—	—	1	1	2	2	4	4	2	2
8.01.04	Corrispondenti bancari	6	4	—	—	1	1	—	—	1	1	—	—	—	—
8.01.05	Operazioni in titoli	14	14	—	—	—	—	—	—	—	—	1	—	—	—
8.01	Credito	47	45	39	35	6	6	185	185	321	314	1.562	1.436	329	278
BASI															
8.01.01	Banca d'Italia e altre aziende di credito	4	4	—	—	—	—	20	20	22	22	143	128	45	40
8.01.02	Istituti di credito agrario, fondiario ed edilizio	3	3	—	—	2	2	2	2	1	1	1	1	2	2
8.01.03	Monti di credito su pegno di 2ª categoria e agenzie private di pegno	—	—	—	—	—	—	1	1	—	—	—	—	—	—
8.01.04	Corrispondenti bancari	—	—	—	—	—	—	—	—	—	—	—	—	—	—
8.01.05	Operazioni in titoli	14	14	—	—	—	—	—	—	—	—	—	—	—	—
8.01	Credito	21	21	—	—	2	2	23	23	23	23	144	129	47	42
CALA															
8.01.01	Banca d'Italia e altre aziende di credito	21	21	—	—	1	—	70	70	161	160	617	576	251	220
8.01.02	Istituti di credito agrario, fondiario ed edilizio	2	2	—	—	—	—	1	1	—	—	—	—	—	—
8.01.03	Monti di credito su pegno di 2ª categoria e agenzie private di pegno	—	—	—	—	—	—	—	—	—	—	—	—	—	—
8.01.04	Corrispondenti bancari	2	2	—	—	—	—	—	—	—	—	—	—	—	—
8.01.05	Operazioni in titoli	12	12	—	—	—	—	—	—	—	—	—	—	—	—
8.01	Credito	37	37	—	—	1	—	71	71	161	160	617	576	251	220
SICI															
8.01.01	Banca d'Italia e altre aziende di credito	24	24	—	—	1	—	281	281	775	766	2.416	2.335	1.770	1.377
8.01.02	Istituti di credito agrario, fondiario ed edilizio	8	8	8	8	—	—	30	30	8	7	28	24	8	8
8.01.03	Monti di credito su pegno di 2ª categoria e agenzie private di pegno	7	2	—	—	2	2	10	10	7	7	13	13	16	14
8.01.04	Corrispondenti bancari	16	16	—	—	3	2	—	—	—	—	—	—	—	—
8.01.05	Operazioni in titoli	6	5	—	—	—	—	—	—	—	—	—	—	—	—
8.01	Credito	61	55	8	8	6	4	321	321	790	780	2.457	2.372	1.794	1.399
SAR															
8.01.01	Banca d'Italia e altre aziende di credito	2	2	—	—	—	—	43	43	77	77	453	414	90	78
8.01.02	Istituti di credito agrario, fondiario ed edilizio	17	16	—	—	2	1	84	81	8	8	46	46	131	115
8.01.03	Monti di credito su pegno di 2ª categoria e agenzie private di pegno	—	—	—	—	—	—	—	—	—	—	—	—	—	—
8.01.04	Corrispondenti bancari	—	—	—	—	—	—	—	—	—	—	—	—	—	—
8.01.05	Operazioni in titoli	57	54	—	—	—	—	—	—	—	—	1	1	—	—
8.01	Credito	76	72	—	—	2	1	127	124	85	85	500	461	221	193

posizione nella professione e il sesso
e categoria di attività economica

OPERAI		MANOVALI		SORVEGLIANTI, CUSTODI		APPRENDISTI		TOTALE ADDETTI								N. classifi- cazione
MF	M	MF	M	MF	M	MF	M	MF	M	in età						
										inferiore a 18 anni		da 18 a meno di 20 anni				
										MF	M	MF	M			
E M O L I S E																
163	160	—	—	78	66	3	3	1.209	1.135	—	—	1	1	8 01.01		
—	—	—	—	—	—	—	—	2	2	—	—	—	—	8 01.02		
—	—	—	—	—	—	—	—	1	1	—	—	—	—	8 01.03		
—	—	—	—	—	—	—	—	3	3	—	—	—	—	8 01.04		
1	—	—	—	—	—	—	—	35	32	—	—	—	—	8 01.05		
164	160	—	—	78	66	3	3	1.250	1.173	—	—	1	1	8 01		
P A N I A																
863	854	—	—	313	242	1	—	5.824	5.021	2	2	6	4	8 01.01		
—	—	—	—	—	—	—	—	6	6	—	—	—	—	8 01.02		
24	23	—	—	8	2	—	—	173	139	—	—	1	1	8 01.03		
1	1	1	1	—	—	1	1	76	74	1	1	—	—	8 01.04		
—	—	—	—	—	—	—	—	31	31	—	—	—	—	8 01.05		
888	878	1	1	321	244	2	1	6.110	5.271	3	3	7	5	8 01		
G L I A																
345	334	—	—	201	165	—	—	2.926	2.697	2	1	5	3	8 01.01		
1	1	—	—	3	2	—	—	81	75	—	—	1	—	8 01.02		
—	—	—	—	—	—	—	—	9	9	—	—	—	—	8 01.03		
—	—	—	—	1	1	—	—	9	7	—	—	—	—	8 01.04		
—	—	—	—	2	2	—	—	17	16	—	—	—	—	8 01.05		
346	335	—	—	207	170	—	—	3.042	2.804	2	1	6	3	8 01		
L I C A T A																
34	33	—	—	26	20	—	—	294	267	2	2	—	—	8 01.01		
1	1	—	—	1	1	—	—	13	13	—	—	—	—	8 01.02		
—	—	—	—	—	—	—	—	1	1	—	—	—	—	8 01.03		
—	—	—	—	1	1	—	—	15	15	—	—	—	—	8 01.04		
—	—	—	—	—	—	—	—	—	—	—	—	—	—	8 01.05		
35	34	—	—	28	22	—	—	323	296	2	2	—	—	8 01		
B R I A																
157	150	—	—	97	84	—	—	1.375	1.281	4	4	3	2	8 01.01		
—	—	—	—	—	—	—	—	3	3	—	—	—	—	8 01.02		
—	—	—	—	—	—	—	—	—	—	—	—	—	—	8 01.03		
—	—	—	—	—	—	—	—	2	2	—	—	—	—	8 01.04		
—	—	—	—	—	—	—	—	12	12	—	—	—	—	8 01.05		
157	150	—	—	97	84	—	—	1.392	1.298	4	4	3	2	8 01		
L I A																
1.188	1.187	—	—	323	251	—	—	6.778	6.221	5	5	10	6	8 01.01		
4	4	1	1	8	6	—	—	103	96	1	1	—	—	8 01.02		
10	10	—	—	7	7	—	—	72	65	—	—	—	—	8 01.03		
—	—	—	—	—	—	—	—	19	18	—	—	—	—	8 01.04		
—	—	—	—	—	—	—	—	6	5	—	—	—	—	8 01.05		
1.202	1.201	1	1	338	264	—	—	6.978	6.405	6	6	10	6	8 01		
D E G N A																
116	115	—	—	74	41	—	—	855	770	1	1	1	1	8 01.01		
6	6	—	—	45	29	—	—	339	302	8	8	1	—	8 01.02		
—	—	—	—	—	—	—	—	—	—	—	—	—	—	8 01.03		
—	—	—	—	—	—	—	—	—	—	—	—	—	—	8 01.04		
—	—	—	—	—	—	—	—	58	55	—	—	—	—	8 01.05		
122	121	—	—	119	70	—	—	1.252	1.127	9	9	2	1	8 01		

posizione nella professione e il sesso

di attività economica : CREDITO (8.01)

OPERAI		MANOVALI		SORVEGLIANTI, CUSTODI		APPRENDISTI		TOTALE ADDETTI						N. d'ordine
								MF	M	in età				
										inferiore a 18 anni		da 18 a meno di 20 anni		
MF	M	MF	M	MF	M	MF	M	MF	M	MF	M			
119	118	—	—	43	35	—	—	884	791	—	—	2	—	1
71	71	—	—	21	19	—	—	441	399	—	—	8	8	2
78	77	—	—	27	19	—	—	764	659	1	1	3	1	3
135	136	—	—	61	21	—	—	1.307	1.096	2	2	26	19	4
630	617	—	—	181	165	2	2	4.839	3.997	8	7	73	64	5
156	156	—	—	55	44	—	—	1.211	1.070	2	2	11	8	6
8	8	—	—	7	6	—	—	109	95	—	—	4	4	7
140	140	—	—	50	44	1	—	1.223	1.113	2	1	18	17	8
94	94	—	—	47	42	—	—	1.216	1.119	1	1	5	5	9
165	162	—	—	48	43	—	—	1.233	1.079	4	4	26	21	10
109	109	—	—	54	37	—	—	892	830	—	—	3	1	11
60	60	—	—	30	22	—	—	613	570	1	1	1	1	12
2.638	2.595	1	1	876	729	8	8	17.657	15.042	89	79	207	180	13
129	129	—	—	48	48	—	—	1.109	1.012	3	2	7	6	14
22	22	—	—	8	8	—	—	195	176	—	—	—	—	15
176	176	—	—	60	57	—	—	1.260	1.117	1	1	8	7	16
66	66	—	—	60	20	—	—	768	610	5	3	11	7	17
57	57	—	—	20	19	—	—	737	648	1	1	3	3	18
15	15	—	—	10	8	—	—	238	220	—	—	1	1	19
177	176	—	—	49	36	1	1	1.124	979	—	—	5	4	20
64	61	—	—	28	21	—	—	425	406	—	—	2	2	21
78	77	—	—	28	23	—	—	731	666	—	—	3	2	22
222	221	—	—	65	51	2	2	1.607	1.436	1	1	10	9	23
167	167	—	—	36	35	—	—	1.342	1.179	—	—	—	—	24
86	86	1	1	38	32	—	—	894	823	—	—	6	6	25
20	19	—	—	28	10	—	—	218	165	1	—	—	—	26
89	89	—	—	71	22	—	—	1.121	976	3	2	7	6	27
183	167	—	—	77	53	—	—	1.149	965	6	6	10	8	28
538	524	—	—	231	212	2	2	4.305	3.826	5	4	13	12	29
56	56	—	—	26	24	1	—	449	410	2	2	1	—	30
37	37	—	—	16	14	—	—	328	299	1	—	—	—	31
54	54	—	—	17	17	—	—	445	386	—	—	—	—	32
322	321	—	—	118	109	—	—	2.557	2.261	2	2	4	4	33
66	65	—	—	58	44	—	—	795	712	—	—	4	3	34
65	65	—	—	38	32	—	—	746	686	1	1	—	—	35
95	95	—	—	36	34	—	—	810	738	1	1	3	3	36
128	128	—	—	51	50	1	1	1.284	1.132	3	3	5	5	37
62	62	—	—	20	18	—	—	594	546	1	1	3	3	38
66	66	—	—	33	30	—	—	701	638	1	1	1	1	39
107	105	8	8	22	21	—	—	754	674	4	4	6	6	40
43	43	—	—	50	31	1	1	469	428	—	—	1	1	41
476	473	—	—	145	111	—	—	3.332	3.077	—	—	9	8	42
22	22	—	—	40	13	1	1	310	267	—	—	3	2	43
96	96	—	—	48	31	—	—	654	602	1	1	5	3	44
54	53	—	—	37	24	3	3	703	657	—	—	1	1	45
22	22	—	—	20	13	—	—	233	214	—	—	—	—	46
70	48	—	—	41	26	—	—	567	510	—	—	3	2	47
42	42	—	—	23	13	—	—	389	367	—	—	—	—	48
81	81	—	—	106	46	—	—	885	749	—	—	3	2	49
75	75	—	—	40	28	—	—	697	641	1	1	1	1	50
29	28	—	—	30	16	—	—	341	286	—	—	1	—	51
69	67	—	—	37	35	—	—	742	679	4	3	3	2	52
43	43	—	—	38	32	—	—	464	415	—	—	—	—	53
35	31	—	—	25	16	3	—	447	399	—	—	—	—	54
25	25	—	—	18	11	—	—	387	351	—	—	—	—	55
25	25	—	—	20	13	—	—	247	225	3	3	1	—	56
24	24	—	—	17	11	—	—	249	226	1	1	—	—	57
9	9	—	—	12	11	—	—	165	156	—	—	1	1	58
1.465	1.347	3	3	773	677	1	1	11.552	9.261	24	21	40	33	59
30	30	—	—	32	25	—	—	352	326	4	4	2	2	60
25	22	—	—	11	11	—	—	178	167	—	—	—	—	61
41	41	—	—	17	14	—	—	262	245	—	—	—	—	62
33	33	—	—	20	13	3	3	298	277	—	—	1	1	63
39	38	—	—	16	15	—	—	291	275	—	—	—	—	64
26	26	—	—	14	13	—	—	221	209	—	—	—	—	65
11	11	—	—	12	11	—	—	154	139	—	—	—	—	66
10	10	—	—	13	12	—	—	162	151	—	—	—	—	67
36	36	—	—	14	12	—	—	259	238	—	—	—	—	68
774	766	1	1	251	184	2	1	4.995	4.258	2	2	4	4	69
57	55	—	—	31	25	—	—	540	485	1	1	3	1	70
174	169	—	—	92	76	—	—	1.391	1.272	—	—	3	1	71
22	22	—	—	19	17	—	—	295	270	—	—	—	—	72
59	55	—	—	41	34	—	—	535	492	—	—	1	—	73
52	50	—	—	30	26	—	—	493	458	2	1	—	—	74
39	39	—	—	25	17	—	—	328	312	—	—	2	2	75
16	15	—	—	12	10	—	—	129	119	—	—	—	—	76
19	19	—	—	16	12	—	—	194	177	2	2	—	—	77
44	42	—	—	30	26	—	—	372	344	2	2	—	—	78
53	52	—	—	29	27	—	—	537	513	—	—	1	1	79
60	56	—	—	38	31	—	—	483	441	2	2	2	1	80
76	76	—	—	21	16	—	—	492	468	2	2	1	1	81
39	39	1	1	15	12	—	—	278	259	1	1	1	1	82
228	228	—	—	66	60	—	—	1.320	1.244	1	1	1	1	83
43	43	—	—	11	8	—	—	214	200	—	—	—	—	84
131	130	—	—	33	30	—	—	728	721	—	—	1	1	85
497	497	—	—	122	94	—	—	2.668	2.356	2	2	6	2	86
52	52	—	—	10	8	—	—	274	264	—	—	—	—	87
62	62	—	—	24	18	—	—	354	332	—	—	—	—	88
74	74	—	—	36	18	—	—	600	561	—	—	—	—	89
68	67	—	—	47	29	—	—	644	582	4	4	1	1	90
9	9	—	—	23	12	—	—	162	146	2	2	—	—	91
45	45	—	—	49	29	—	—	446	399	3	3	1	—	92
13.200	12.912	15	15	5.532	4.377	32	25	102.607	89.756	216	192	604	502	

TAV. 4 — Spese per il personale (migliaia di lire) nel 1950,

A — Stato e Regioni, per classe

N. classificazione	CLASSE E CATEGORIE DI ATTIVITA' ECONOMICA	DIRIGENTI E IMPIEGATI									OPERAI, MANOVALI,		
		Retribuzioni lorde			Ritenute a carico del personale			Contributi e spese a carico dei datori di lavoro			Retribuzioni lorde		
		stipendi	altre	Totale	per previdenza sociale e gestioni collegate	erariali	Totale	per previdenza sociale e gestioni collegate	altri	Totale	salari e stipendi	altre	Totale
I T A													
8.01.01	Banca d'Italia e altre aziende di credito	61.460.299	13.753.462	75.213.761	1.700.106	2.962.159	4.662.265	9.742.888	1.366.159	11.109.047	9.739.487	1.964.271	11.703.758
8.01.02	Istituti di credito agrario, fondiario ed edilizio	519.532	115.960	635.492	4.530	30.338	34.868	50.033	5.781	55.814	47.613	7.614	55.227
8.01.03	Monti di credito su pegno di 2ª categoria e agenzie private di pegno.	250.598	47.895	298.493	7.560	12.207	19.767	37.984	1.985	39.969	60.505	13.176	73.681
8.01.04	Corrispondenti bancari	249.282	20.685	269.967	3.684	4.648	8.332	34.206	842	35.048	6.158	822	6.980
8.01.05	Operazioni in titoli	103.689	19.666	123.355	947	2.284	3.231	8.655	1.016	9.671	7.117	1.336	8.453
8.01	Credito	62.583.400	13.957.688	76.541.088	1.716.827	3.011.636	4.728.463	9.873.766	1.375.783	11.249.549	9.860.880	1.987.219	11.848.099
P I E													
8.01.01	Banca d'Italia e altre aziende di credito	5.483.934	1.511.820	6.995.754	190.771	276.250	467.021	1.137.407	346.513	1.483.920	760.185	139.705	899.890
8.01.02	Istituti di credito agrario, fondiario ed edilizio	76.018	18.199	94.217	478	4.636	5.114	3.453	—	3.453	4.988	878	5.866
8.01.03	Monti di credito su pegno di 2ª categoria e agenzie private di pegno.	4.697	892	5.589	107	184	291	919	21	940	1.166	384	1.550
8.01.04	Corrispondenti bancari	42.105	2.197	44.302	396	244	640	6.377	48	6.425	706	84	790
8.01.05	Operazioni in titoli	1.070	176	1.246	8	30	38	157	—	157	—	—	—
8.01	Credito	5.607.824	1.533.284	7.141.108	191.760	281.344	473.104	1.148.313	346.582	1.494.895	767.045	141.051	968.096
V A L L E													
8.01.01	Banca d'Italia e altre aziende di credito	59.968	11.684	71.652	2.051	2.023	4.074	10.445	—	10.445	6.824	1.066	7.890
8.01.02	Istituti di credito agrario, fondiario ed edilizio	—	—	—	—	—	—	—	—	—	—	—	—
8.01.03	Monti di credito su pegno di 2ª categoria e agenzie private di pegno.	—	—	—	—	—	—	—	—	—	—	—	—
8.01.04	Corrispondenti bancari	—	—	—	—	—	—	—	—	—	—	—	—
8.01.05	Operazioni in titoli	—	—	—	—	—	—	—	—	—	—	—	—
8.01	Credito	59.968	11.684	71.652	2.051	2.023	4.074	10.445	—	10.445	6.824	1.066	7.890
L O M													
8.01.01	Banca d'Italia e altre aziende di credito	14.931.792	3.527.634	18.459.426	394.705	706.185	1.100.890	2.250.941	442.100	2.693.041	2.480.151	518.133	2.998.284
8.01.02	Istituti di credito agrario, fondiario ed edilizio	2.785	555	3.340	27	86	113	290	—	290	553	101	654
8.01.03	Monti di credito su pegno di 2ª categoria e agenzie private di pegno.	1.572	232	1.804	51	—	51	324	—	324	—	—	—
8.01.04	Corrispondenti bancari	135.783	11.173	146.956	1.881	2.709	4.590	19.266	632	19.898	3.241	461	3.702
8.01.05	Operazioni in titoli	65.138	13.120	78.258	196	1.089	1.285	2.494	99	2.593	3.953	707	4.660
8.01	Credito	15.137.070	3.552.714	18.689.784	396.860	710.069	1.106.929	2.273.315	442.831	2.716.146	2.487.898	519.402	3.007.300
T R E N T I N O -													
8.01.01	Banca d'Italia e altre aziende di credito	753.065	118.900	871.965	21.682	31.042	52.724	138.006	3.144	141.150	91.850	16.436	108.286
8.01.02	Istituti di credito agrario, fondiario ed edilizio	9.190	2.476	11.666	29	546	575	280	—	280	1.033	209	1.242
8.01.03	Monti di credito su pegno di 2ª categoria e agenzie private di pegno.	—	—	—	—	—	—	—	—	—	—	—	—
8.01.04	Corrispondenti bancari	790	50	840	19	5	24	210	—	210	—	—	—
8.01.05	Operazioni in titoli	—	—	—	—	—	—	—	—	—	—	—	—
8.01	Credito	763.045	121.426	884.471	21.730	31.593	53.323	138.496	3.144	141.640	92.883	16.645	109.528
V E													
8.01.01	Banca d'Italia e altre aziende di credito	3.825.377	716.574	4.541.951	101.066	177.426	278.492	715.262	45.489	760.751	565.253	97.159	662.412
8.01.02	Istituti di credito agrario, fondiario ed edilizio	48.968	11.759	60.727	419	2.916	3.335	19.920	292	20.212	4.380	957	5.337
8.01.03	Monti di credito su pegno di 2ª categoria e agenzie private di pegno.	20.279	3.277	23.556	1.280	906	2.186	5.736	190	5.926	7.134	1.338	8.472
8.01.04	Corrispondenti bancari	966	15	981	5	—	5	187	—	187	228	18	246
8.01.05	Operazioni in titoli	3.725	772	4.497	79	116	195	528	130	658	—	—	—
8.01	Credito	3.899.315	732.397	4.631.712	102.849	181.364	284.213	761.633	46.101	787.734	576.895	99.472	676.467
F R I U L I - V E													
8.01.01	Banca d'Italia e altre aziende di credito	714.998	127.993	842.991	15.391	24.723	40.114	109.008	22.394	121.402	80.274	14.114	94.388
8.01.02	Istituti di credito agrario, fondiario ed edilizio	—	—	—	—	—	—	—	—	—	—	—	—
8.01.03	Monti di credito su pegno di 2ª categoria e agenzie private di pegno.	46	—	46	1	—	1	—	—	—	—	—	—
8.01.04	Corrispondenti bancari	1.357	259	1.616	64	62	126	243	—	243	—	—	—
8.01.05	Operazioni in titoli	—	—	—	—	—	—	—	—	—	—	—	—
8.01	Credito	716.401	128.252	844.653	15.456	24.785	40.241	109.252	22.394	121.646	80.281	14.114	94.395

secondo gruppi di posizioni nella professione e titolo di spesa
e categoria di attività economica

SORVEGLIANTI E SIMILI, APPRENDISTI						T O T A L E									N. classifi- cazione
Ritenute a carico del personale			Contributi e spese a carico dei datori di lavoro			Retribuzioni lorde			Ritenute a carico del personale			Contributi e spese a carico dei datori di lavoro			
per previdenza sociale e gestioni collegate	erariali	Totale	per previdenza sociale e gestioni collegate	altri	Totale	salari e stipendi	altre	Totale	per previdenza sociale e gestioni collegate	erariali	Totale	per previdenza sociale e gestioni collegate	altri	Totale	
247.423	301.214	548.637	1.609.252	197.099	1.806.351	71.199.786	15.717.733	86.917.519	1.947.529	3.263.373	5.210.902	11.352.140	1.563.258	12.915.398	8.01.01
536	2.479	3.015	5.536	320	5.856	567.145	123.574	690.719	5.066	32.817	37.883	55.569	6.101	61.670	8.01.02
1.873	2.057	3.930	8.054	234	8.288	311.103	61.071	372.174	9.433	14.264	23.697	46.038	2.219	48.257	8.01.03
134	137	271	1.010	—	1.010	255.440	21.507	276.947	3.818	4.785	8.603	35.216	842	36.058	8.01.04
76	295	371	1.186	133	1.319	110.806	21.002	131.808	1.023	2.579	3.602	9.841	1.149	10.990	8.01.05
250.042	306.182	556.224	1.625.038	197.786	1.822.824	72.444.280	15.944.887	88.389.167	1.966.869	3.317.818	5.284.687	11.498.804	1.573.569	13.072.373	8.01
L I A															
24.137	25.138	49.275	132.952	2.651	135.603	6.244.119	1.651.525	7.895.644	214.908	301.388	516.296	1.270.359	349.164	1.619.523	8.01.01
48	198	246	343	—	343	81.006	19.077	100.083	526	4.834	5.360	3.796	—	3.796	8.01.02
105	17	122	91	—	91	5.863	1.276	7.139	212	201	413	1.010	21	1.031	8.01.03
—	—	—	—	—	—	42.811	2.281	45.092	396	244	640	6.377	48	6.425	8.01.04
—	—	—	—	—	—	1.070	176	1.246	8	30	38	157	—	157	8.01.05
24.290	25.353	49.643	133.386	2.651	136.037	6.374.869	1.674.335	8.049.204	216.050	306.697	522.747	1.281.699	349.233	1.630.932	8.01
M O N T E															
226	105	331	1.271	—	1.271	66.792	12.750	79.542	2.277	2.128	4.405	11.716	—	11.716	8.01.01
—	—	—	—	—	—	—	—	—	—	—	—	—	—	—	8.01.02
—	—	—	—	—	—	—	—	—	—	—	—	—	—	—	8.01.03
—	—	—	—	—	—	—	—	—	—	—	—	—	—	—	8.01.04
—	—	—	—	—	—	—	—	—	—	—	—	—	—	—	8.01.05
226	105	331	1.271	—	1.271	66.792	12.750	79.542	2.277	2.128	4.405	11.716	—	11.716	8.01
D ' A O S T A															
61.770	85.295	147.065	421.619	115.360	536.979	17.411.943	4.045.767	21.457.710	456.475	791.480	1.247.955	2.672.560	557.460	3.230.020	8.01.01
7	23	30	73	—	73	3.338	656	3.994	34	109	143	363	—	363	8.01.02
—	—	—	—	—	—	1.572	232	1.804	51	—	51	324	—	324	8.01.03
31	90	121	520	—	520	139.024	11.634	150.658	1.912	2.799	4.711	19.786	632	20.418	8.01.04
38	219	257	556	20	576	69.091	13.827	82.918	234	1.308	1.542	3.050	119	3.169	8.01.05
61.846	85.627	147.473	422.768	115.380	538.148	17.624.968	4.072.116	21.697.084	458.706	795.696	1.254.402	2.698.083	558.211	3.254.294	8.01
B A R D I A															
2.560	2.972	5.532	17.738	321	18.059	844.915	135.336	980.251	24.242	34.014	58.256	155.744	3.465	159.209	8.01.01
4	40	44	48	—	48	10.223	2.685	12.908	33	586	619	328	—	328	8.01.02
—	—	—	—	—	—	—	—	—	—	—	—	—	—	—	8.01.03
—	—	—	—	—	—	790	50	840	19	5	24	210	—	210	8.01.04
—	—	—	—	—	—	—	—	—	—	—	—	—	—	—	8.01.05
2.564	3.012	5.576	17.786	321	18.107	855.928	138.071	993.999	24.284	34.605	58.899	156.282	3.465	159.747	8.01
A L T O A D I G E															
14.880	20.172	35.052	106.465	6.306	112.771	4.390.630	813.733	5.204.363	115.946	197.598	313.544	821.727	51.795	873.522	8.01.01
25	242	267	1.636	88	1.724	53.348	12.716	66.064	444	3.158	3.602	21.556	380	21.936	8.01.02
414	358	772	2.234	75	2.309	27.413	4.615	32.028	1.694	1.264	2.958	7.970	265	8.235	8.01.03
2	—	2	54	—	54	1.194	33	1.227	7	—	7	241	—	241	8.01.04
—	—	—	—	—	—	3.725	772	4.497	79	116	195	528	130	658	8.01.05
15.321	20.772	36.093	110.389	6.469	116.858	4.476.310	831.869	5.308.179	118.170	202.136	320.306	852.022	52.570	904.592	8.01
N E T O															
1.947	2.085	4.032	13.709	2.096	15.805	795.272	142.107	937.379	17.338	26.808	44.146	122.717	24.490	147.207	8.01.01
—	—	—	—	—	—	—	—	—	—	—	—	—	—	—	8.01.02
—	—	—	—	—	—	53	—	53	1	—	1	—	—	1	8.01.03
—	—	—	—	—	—	1.357	259	1.616	64	62	126	243	—	243	8.01.04
—	—	—	—	—	—	—	—	—	—	—	—	—	—	—	8.01.05
1.947	2.085	4.032	13.709	2.096	15.805	796.682	142.366	939.048	17.403	26.870	44.273	122.961	24.490	147.451	8.01
N E Z I A G I U L I A															

Segue Tav. 4 — Spese per il personale (migliaia di lire) nel 1950,
A — Stato e Regioni, per classe

N. classificazione	CLASSE E CATEGORIE DI ATTIVITÀ ECONOMICA	DIRIGENTI E IMPIEGATI									OPERAI, MANOVALI		
		Retribuzioni lorde			Ritenute a carico del personale			Contributi e spese a carico dei datori di lavoro			Retribuzioni lorde		
		stipendi	altre	Totale	per previdenza sociale e gestioni collegate	erariali	Totale	per previdenza sociale e gestioni collegate	altri	Totale	salari e stipendi	altre	Totale
TERRITORIO													
8.01.01	Banca d'Italia e altre aziende di credito	692.846	170.344	863.190	23.577	33.378	56.955	107.305	14.299	121.604	129.204	27.415	156.619
8.01.02	Istituti di credito agrario, fondiario ed edilizio	—	—	—	—	—	—	—	—	—	—	—	—
8.01.03	Monti di credito su pegno di 2ª categoria e agenzie private di pegno.	15.130	2.895	18.025	680	467	1.147	1.073	63	1.136	10.087	2.156	12.243
8.01.04	Corrispondenti bancari	5.977	905	6.882	172	233	405	1.106	23	1.129	520	110	630
8.01.05	Operazioni in titoli	—	—	—	—	—	—	—	—	—	—	—	—
8.01	Credito	713.953	174.144	888.097	24.429	34.078	58.507	109.484	14.385	123.869	139.811	29.681	169.492
LIGU													
8.01.01	Banca d'Italia e altre aziende di credito	3.321.804	727.346	4.049.150	97.813	154.650	252.463	451.917	29.950	481.867	574.327	115.119	689.446
8.01.02	Istituti di credito agrario, fondiario ed edilizio	2.065	361	2.426	29	96	125	267	—	267	618	104	722
8.01.03	Monti di credito su pegno di 2ª categoria e agenzie private di pegno.	27.223	4.945	32.168	171	1.392	1.563	2.302	1.117	3.419	83	103	186
8.01.04	Corrispondenti bancari	21.921	534	22.455	718	147	865	3.271	83	3.354	257	43	300
8.01.05	Operazioni in titoli	—	—	—	—	—	—	—	—	—	—	—	—
8.01	Credito	3.373.013	733.186	4.106.199	98.731	156.285	255.016	457.757	31.150	488.907	575.285	115.369	690.654
EMILIA -													
8.01.01	Banca d'Italia e altre aziende di credito	4.901.754	926.977	5.828.731	117.559	216.550	334.109	684.558	246.966	931.524	710.131	122.426	832.557
8.01.02	Istituti di credito agrario, fondiario ed edilizio	50.910	7.206	58.116	378	2.223	2.601	5.034	3.644	8.678	1.682	217	1.899
8.01.03	Monti di credito su pegno di 2ª categoria e agenzie private di pegno.	12.411	1.469	13.880	367	500	867	2.286	121	2.407	1.766	187	1.953
8.01.04	Corrispondenti bancari	1.104	104	1.208	13	7	20	282	36	318	—	—	—
8.01.05	Operazioni in titoli	7.992	983	8.975	67	78	145	511	—	511	—	—	—
8.01	Credito	4.974.171	936.739	5.910.910	118.384	219.358	337.742	692.671	250.767	943.438	713.579	122.830	836.409
TO													
8.01.01	Banca d'Italia e altre aziende di credito	4.326.058	1.024.952	5.351.010	118.442	221.518	339.960	830.078	24.225	854.303	623.529	129.468	752.997
8.01.02	Istituti di credito agrario, fondiario ed edilizio	20.888	5.659	26.547	403	1.304	1.707	1.427	263	1.690	244	43	287
8.01.03	Monti di credito su pegno di 2ª categoria e agenzie private di pegno.	35.000	8.120	43.120	1.198	1.812	3.010	7.870	331	8.201	2.863	1.308	4.171
8.01.04	Corrispondenti bancari	4.770	208	4.978	52	93	145	796	16	812	—	—	—
8.01.05	Operazioni in titoli	10.200	1.621	11.821	253	354	612	1.907	—	1.907	704	33	737
8.01	Credito	4.396.916	1.040.560	5.437.476	120.353	225.081	345.434	842.078	24.835	866.913	627.340	130.852	758.192
UM													
8.01.01	Banca d'Italia e altre aziende di credito	534.490	124.366	658.856	16.440	23.712	40.152	101.325	2.223	103.548	79.117	17.210	96.327
8.01.02	Istituti di credito agrario, fondiario ed edilizio	48	—	48	—	—	—	—	—	—	—	—	—
8.01.03	Monti di credito su pegno di 2ª categoria e agenzie private di pegno.	1.807	53	1.860	59	21	80	569	142	711	—	—	—
8.01.04	Corrispondenti bancari	—	—	—	—	—	—	—	—	—	—	—	—
8.01.05	Operazioni in titoli	749	137	886	15	22	37	130	—	130	—	—	—
8.01	Credito	537.094	124.556	661.650	16.514	23.755	40.269	102.024	2.365	104.389	79.117	17.210	96.327
MAR													
8.01.01	Banca d'Italia e altre aziende di credito	1.151.099	212.698	1.363.797	38.611	45.317	83.928	216.094	10.400	226.494	140.032	24.398	164.430
8.01.02	Istituti di credito agrario, fondiario ed edilizio	638	173	811	27	43	70	227	—	227	120	30	150
8.01.03	Monti di credito su pegno di 2ª categoria e agenzie private di pegno.	2.366	231	2.597	110	25	135	750	—	750	628	—	628
8.01.04	Corrispondenti bancari	—	—	—	—	—	—	—	—	—	—	—	—
8.01.05	Operazioni in titoli	2.319	570	2.889	118	84	202	834	—	834	465	84	549
8.01	Credito	1.156.422	213.672	1.370.094	38.866	45.469	84.335	217.905	10.400	228.305	141.245	24.512	165.757
LA													
8.01.01	Banca d'Italia e altre aziende di credito	8.037.440	1.733.446	9.770.886	215.652	527.715	743.367	1.183.170	117.325	1.300.495	1.347.109	267.156	1.614.265
8.01.02	Istituti di credito agrario, fondiario ed edilizio	162.135	43.378	205.513	1.629	10.432	12.061	9.962	1.464	11.426	16.369	2.552	18.921
8.01.03	Monti di credito su pegno di 2ª categoria e agenzie private di pegno.	72.332	12.618	84.950	964	3.618	4.582	6.506	—	6.506	16.678	2.449	19.127
8.01.04	Corrispondenti bancari	28.928	4.543	33.471	263	881	1.144	1.893	—	1.893	520	106	626
8.01.05	Operazioni in titoli	9.902	1.801	11.703	95	436	531	1.724	787	2.511	1.781	441	2.222
8.01	Credito	8.310.737	1.795.786	10.106.523	218.603	543.082	761.685	1.203.255	119.576	1.322.831	1.382.457	272.704	1.655.161

secondo gruppi di posizioni nella professione e titolo di spesa
e categoria di attività economica

SORVEGLIANTI E SIMILI, APPRENDISTI						T O T A L E									N. classifi- cazione
Ritenute a carico del personale			Contributi o spese a carico dei datori di lavoro			Retribuzioni lorde			Ritenute a carico del personale			Contributi e spese a carico dei datori di lavoro			
per previ- denza sociale e gestioni collegate	erariali	Totale	per previ- denza sociale e gestioni collegate	altri	Totale	salari e stipendi	altre	Totale	per previ- denza sociale e gestioni collegate	erariali	Totale	per previ- denza sociale e gestioni collegate	altri	Totale	
D I T R I E S T E															
4.296	4.156	8.452	21.979	1.813	23.792	822.050	197.759	1.019.809	27.873	37.534	65.407	129.284	16.112	145.396	8.01.01
—	—	—	—	—	—	—	—	—	—	—	—	—	—	—	8.01.02
328	222	550	715	70	785	25.217	5.051	30.268	1.008	689	1.697	1.788	133	1.921	8.01.03
22	23	45	95	—	95	6.497	1.015	7.512	194	256	450	1.201	23	1.224	8.01.04
—	—	—	—	—	—	—	—	—	—	—	—	—	—	—	8.01.05
4.646	4.401	9.047	22.789	1.883	24.672	853.764	203.825	1.057.589	29.075	38.479	67.554	132.273	16.268	148.541	8.01
R I A															
16.611	17.520	34.131	90.715	3.729	94.444	3.896.131	842.465	4.738.596	114.424	172.170	286.594	542.632	33.679	576.311	8.01.01
9	27	36	86	—	86	2.683	465	3.148	38	123	161	353	—	353	8.01.02
—	—	—	24	—	24	27.306	5.048	32.354	171	1.392	1.563	2.326	1.117	3.443	8.01.03
14	—	14	62	—	62	22.178	577	22.755	732	147	879	3.333	83	3.416	8.01.04
—	—	—	—	—	—	—	—	—	—	—	—	—	—	—	8.01.05
16.634	17.547	34.181	90.887	3.729	94.616	3.948.298	848.555	4.796.853	115.385	173.832	289.197	548.644	34.879	583.523	8.01
R O M A G N A															
17.296	22.752	40.048	109.933	29.018	138.951	5.611.885	1.049.403	6.661.288	134.855	239.302	374.157	794.491	275.984	1.070.475	8.01.01
7	72	79	152	135	287	52.592	7.423	60.015	385	2.295	2.680	5.186	3.779	8.965	8.01.02
35	69	104	287	—	287	14.177	1.656	15.833	402	569	971	2.573	121	2.694	8.01.03
—	—	—	—	—	—	1.104	104	1.208	13	7	20	282	36	318	8.01.04
—	—	—	—	—	—	7.992	983	8.975	67	78	145	511	—	511	8.01.05
17.338	22.893	40.231	110.372	29.153	139.525	5.687.750	1.059.589	6.747.339	135.722	242.251	377.973	803.043	279.920	1.082.963	8.01
S C A N A															
13.574	20.042	33.616	114.725	3.655	118.380	4.949.587	1.154.420	6.104.007	132.016	241.560	373.576	944.803	27.880	972.683	8.01.01
42	6	48	63	47	110	21.132	5.702	26.834	445	1.310	1.755	1.490	310	1.800	8.01.02
32	227	259	758	89	847	37.863	9.428	47.291	1.230	2.039	3.269	8.628	420	9.048	8.01.03
—	—	—	—	—	—	4.770	208	4.978	52	93	145	796	16	812	8.01.04
—	8	8	—	—	—	10.904	1.654	12.558	258	362	620	1.907	—	1.907	8.01.05
13.648	20.283	33.931	115.546	3.791	119.337	5.024.256	1.171.412	6.195.668	134.001	245.364	379.365	957.624	28.626	986.250	8.01
B R I A															
2.243	2.028	4.271	14.639	246	14.885	613.607	141.576	755.183	18.683	25.740	44.423	115.964	2.469	118.433	8.01.01
—	—	—	—	—	—	48	—	48	—	—	—	—	—	—	8.01.02
—	—	—	—	—	—	1.807	53	1.860	59	21	80	569	142	711	8.01.03
—	—	—	—	—	—	—	—	—	—	—	—	—	—	—	8.01.04
—	—	—	—	—	—	749	137	886	15	22	37	130	—	130	8.01.05
2.243	2.028	4.271	14.639	246	14.885	616.211	141.766	757.977	18.757	25.783	44.540	116.663	2.611	119.274	8.01
C H E															
4.470	4.167	8.637	29.902	364	30.266	1.291.131	237.096	1.528.227	43.081	49.484	92.565	245.996	10.764	256.760	8.01.01
8	—	8	70	—	70	758	203	961	35	43	78	297	—	297	8.01.02
38	20	58	220	—	220	2.994	231	3.225	148	45	193	970	—	970	8.01.03
20	11	31	211	—	211	2.784	654	3.438	138	95	233	1.045	—	1.045	8.01.04
—	—	—	—	—	—	—	—	—	—	—	—	—	—	—	8.01.05
4.536	4.198	8.734	30.403	364	30.767	1.297.667	238.184	1.535.851	43.402	49.667	93.069	248.308	10.764	259.072	8.01
Z I O															
38.338	35.621	73.959	223.475	21.979	245.454	9.384.549	2.000.602	11.385.151	253.990	563.336	817.326	1.406.645	139.304	1.545.949	8.01.01
197	663	860	1.788	50	1.838	178.504	45.930	224.434	1.826	11.095	12.921	11.750	1.514	13.264	8.01.02
236	789	1.025	1.834	—	1.834	89.010	15.067	104.077	1.200	4.407	5.607	8.340	—	8.340	8.01.03
4	24	28	61	—	61	29.448	4.649	34.097	267	905	1.172	1.954	—	1.954	8.01.04
18	57	75	419	113	532	11.683	2.242	13.925	113	493	606	2.143	900	3.043	8.01.05
38.793	37.154	75.947	227.577	22.142	249.719	9.693.194	2.068.490	11.761.684	257.396	580.238	837.632	1.430.832	141.718	1.572.550	8.01

Segue Tav. 4 — Spese per il personale (migliaia di lire) nel 1950,
A — Stato e Regioni, per classe

N. classificazione	CLASSE E CATEGORIE DI ATTIVITA' ECONOMICA	DIRIGENTI E IMPIEGATI									OPERAI, MANOVALI,		
		Retribuzioni lorde			Ritenute a carico del personale			Contributi e spese a carico dei datori di lavoro			Retribuzioni lorde		
		stipendi	altre	Totale	per previdenza sociale e gestioni collegate	erariali	Totale	per previdenza sociale e gestioni collegate	altri	Totale	salari e stipendi	altre	Totale
A B R U Z Z I													
8.01.01	Banca d'Italia e altre aziende di credito	779.299	184.562	963.861	26.661	32.387	59.048	106.228	4.767	110.995	131.543	31.708	163.251
8.01.02	Istituti di credito agrario, fondiario ed edilizio	7	—	7	—	—	—	—	—	—	—	—	—
8.01.03	Monti di credito su pegno di 2ª categoria e agenzie private di pegno.	—	—	—	—	—	—	—	—	—	—	—	—
8.01.04	Corrispondenti bancari	64	—	64	1	1	2	3	—	3	—	—	—
8.01.05	Operazioni in titoli	200	—	200	—	—	—	—	—	—	—	—	—
8.01	Credito	779.570	184.562	964.132	26.662	32.388	59.050	106.231	4.767	110.998	131.543	31.708	163.251
C A M													
9.01.01	Banca d'Italia e altre aziende di credito	4.938.646	956.958	5.895.604	133.299	195.900	329.199	682.452	15.226	697.678	599.115	157.811	756.926
8.01.02	Istituti di credito agrario, fondiario ed edilizio	226	100	326	7	2	9	40	—	40	—	—	—
8.01.03	Monti di credito su pegno di 2ª categoria e agenzie private di pegno.	31.131	8.736	39.867	1.480	2.066	3.546	2.912	—	2.912	12.212	3.908	16.120
8.01.04	Corrispondenti bancari	5.338	697	6.035	99	266	365	477	4	481	650	—	650
8.01.05	Operazioni in titoli	—	—	—	—	—	—	—	—	—	—	—	—
8.01	Credito	4.975.341	966.491	5.941.832	134.885	198.234	333.119	685.881	15.230	701.111	611.977	161.719	773.696
P U													
8.01.01	Banca d'Italia e altre aziende di credito	1.710.246	423.207	2.133.453	57.629	75.963	133.592	230.318	3.947	234.265	305.496	73.730	379.226
8.01.02	Istituti di credito agrario, fondiario ed edilizio	4.093	970	5.063	80	82	162	883	17	900	45	—	45
8.01.03	Monti di credito su pegno di 2ª categoria e agenzie private di pegno.	7.042	416	7.458	287	251	538	1.321	—	1.321	—	—	—
8.01.04	Corrispondenti bancari	179	—	179	1	—	1	95	—	95	36	—	36
8.01.05	Operazioni in titoli	2.394	486	2.880	111	75	186	370	—	370	214	71	285
8.01	Credito	1.723.954	425.079	2.149.033	58.108	76.371	134.479	232.987	3.964	236.851	305.791	73.801	379.592
B A S I													
8.01.01	Banca d'Italia e altre aziende di credito	163.951	39.072	203.023	5.372	6.052	11.424	23.417	6	23.423	28.881	7.744	36.625
8.01.02	Istituti di credito agrario, fondiario ed edilizio	1.303	256	1.559	1	23	24	101	1	102	308	52	360
8.01.03	Monti di credito su pegno di 2ª categoria e agenzie private di pegno.	—	—	—	—	—	—	—	—	—	—	—	—
8.01.04	Corrispondenti bancari	—	—	—	—	—	—	—	—	—	—	—	—
8.01.05	Operazioni in titoli	—	—	—	—	—	—	—	—	—	—	—	—
8.01	Credito	165.254	39.328	204.582	5.373	6.075	11.448	23.518	7	23.525	29.189	7.796	36.985
C A L A													
8.01.01	Banca d'Italia e altre aziende di credito	769.741	154.741	924.482	26.075	31.301	57.376	126.062	32.901	158.963	122.455	25.914	148.369
8.01.02	Istituti di credito agrario, fondiario ed edilizio	360	—	360	—	—	—	40	16	56	—	—	—
8.01.03	Monti di credito su pegno di 2ª categoria e agenzie private di pegno.	—	—	—	—	—	—	—	—	—	—	—	—
8.01.04	Corrispondenti bancari	—	—	—	—	—	—	—	—	—	—	—	—
8.01.05	Operazioni in titoli	—	—	—	—	—	—	—	—	—	—	—	—
8.01	Credito	770.101	154.741	924.842	26.075	31.301	57.376	126.102	32.917	159.019	122.455	25.914	148.369
S I C I													
8.01.01	Banca d'Italia e altre aziende di credito	3.870.024	944.093	4.814.117	77.857	159.742	237.599	557.812	3.193	561.005	872.482	156.803	1.029.285
8.01.02	Istituti di credito agrario, fondiario ed edilizio	17.363	2.801	20.164	73	359	432	2.522	—	2.522	2.542	447	2.989
8.01.03	Monti di credito su pegno di 2ª categoria e agenzie private di pegno.	19.562	4.011	23.573	805	965	1.770	5.415	—	5.415	7.881	1.343	9.224
8.01.04	Corrispondenti bancari	—	—	—	—	—	—	—	—	—	—	—	—
8.01.05	Operazioni in titoli	—	—	—	—	—	—	—	—	—	—	—	—
8.01	Credito	3.906.849	950.905	4.857.854	78.735	161.066	239.801	568.749	3.193	568.942	882.905	158.593	1.041.498
S A R													
8.01.01	Banca d'Italia e altre aziende di credito	493.767	116.095	609.862	19.453	20.325	39.778	81.083	1.091	82.174	91.529	20.756	112.285
8.01.02	Istituti di credito agrario, fondiario ed edilizio	122.535	22.067	144.602	950	7.590	8.540	5.587	84	5.671	14.731	2.024	16.755
8.01.03	Monti di credito su pegno di 2ª categoria e agenzie private di pegno.	—	—	—	—	—	—	—	—	—	—	—	—
8.01.04	Corrispondenti bancari	—	—	—	—	—	—	—	—	—	—	—	—
8.01.05	Operazioni in titoli	—	—	—	—	—	—	—	—	—	—	—	—
8.01	Credito	616.302	138.162	754.464	20.403	27.915	48.318	86.670	1.175	87.845	106.260	22.780	129.040

secondo gruppi di posizioni nella professione e titolo di spesa
e categoria di attività economica

SORVEGLIANTI E SIMILI, APPRENDISTI						T O T A L E									N. classifi- cazione
Ritenute a carico del personale			Contributi e spese a carico dei datori di lavoro			Retribuzioni lorde			Ritenute a carico del personale			Contributi e spese a carico dei datori di lavoro			
per previ- denza sociale e gestioni collegate	erariali	Totale	per previ- denza sociale e gestioni collegate	altri	Totale	salari e stipendi	altre	Totale	per previ- denza sociale e gestioni collegate	erariali	Totale	per previ- denza sociale e gestioni collegate	altri	Totale	
3.208	2.409	5.617	22.439	206	22.645	910.842	216.270	1.127.112	29.869	34.796	64.665	128.667	4.973	133.640	8.01.01
—	—	—	—	—	—	7	—	7	—	—	—	—	—	—	8.01.02
—	—	—	—	—	—	64	—	64	1	1	2	3	—	3	8.01.03
—	—	—	—	—	—	200	—	200	—	—	—	—	—	—	8.01.04
3.208	2.409	5.617	22.439	206	22.645	911.113	216.270	1.127.383	29.870	34.797	64.667	128.670	4.973	133.643	8.01.05
3.208	2.409	5.617	22.439	206	22.645	911.113	216.270	1.127.383	29.870	34.797	64.667	128.670	4.973	133.643	8.01
E M O L I S E															
12.387	12.278	24.665	87.177	1.927	89.104	5.537.761	1.114.769	6.652.530	145.686	208.178	353.864	769.629	17.153	786.782	8.01.01
—	—	—	—	—	—	226	100	326	7	2	9	40	—	40	8.01.02
411	—	411	10	—	10	43.343	12.644	55.987	1.991	2.066	3.957	2.922	—	2.922	8.01.03
60	—	60	210	—	210	5.988	697	6.685	159	266	425	687	4	691	8.01.04
—	—	—	—	—	—	—	—	—	—	—	—	—	—	—	8.01.05
12.858	12.278	25.136	87.397	1.927	89.324	5.587.318	1.128.210	6.715.528	147.743	210.512	358.255	773.278	17.157	790.435	8.01
P A N I A															
7.951	6.578	14.529	42.789	644	43.433	2.015.742	496.937	2.512.679	65.580	82.541	148.121	273.107	4.591	277.698	8.01.01
—	—	—	2	—	2	4.138	970	5.108	80	82	162	885	17	902	8.01.02
—	—	—	—	—	—	7.042	416	7.458	287	251	538	1.321	—	1.321	8.01.03
1	—	1	8	—	8	215	—	215	2	—	2	103	—	103	8.01.04
—	—	—	—	—	—	2.608	557	3.165	111	75	186	370	—	370	8.01.05
7.952	6.578	14.530	42.799	644	43.443	2.029.745	498.880	2.528.625	68.060	82.949	148.009	275.788	4.608	280.394	8.01
G L I A															
749	132	881	3.975	9	3.984	192.832	46.816	239.648	6.121	6.184	12.305	27.392	15	27.407	8.01.01
—	14	14	33	—	33	1.611	309	1.919	1	37	38	134	1	135	8.01.02
—	—	—	—	—	—	—	—	—	—	—	—	—	—	—	8.01.03
—	—	—	—	—	—	—	—	—	—	—	—	—	—	—	8.01.04
—	—	—	—	—	—	—	—	—	—	—	—	—	—	—	8.01.05
749	146	895	4.008	9	4.017	194.443	47.124	241.567	6.122	6.221	12.343	27.526	16	27.542	8.01
L I C A T A															
3.536	2.348	5.884	18.697	5.040	23.737	892.196	180.655	1.072.851	29.611	33.649	63.260	144.759	37.941	182.700	8.01.01
—	—	—	—	—	—	360	—	360	—	—	—	40	16	56	8.01.02
—	—	—	—	—	—	—	—	—	—	—	—	—	—	—	8.01.03
—	—	—	—	—	—	—	—	—	—	—	—	—	—	—	8.01.04
—	—	—	—	—	—	—	—	—	—	—	—	—	—	—	8.01.05
3.536	2.348	5.884	18.697	5.040	23.737	892.556	180.655	1.073.211	29.611	33.649	63.260	144.799	37.957	182.756	8.01
B R I A															
14.199	33.434	47.633	121.142	1.106	122.248	4.742.506	1.100.896	5.843.402	92.056	193.176	285.232	678.954	4.299	683.253	8.01.01
7	64	71	193	—	193	19.905	3.248	23.153	80	423	503	2.715	—	2.715	8.01.02
274	355	629	1.881	—	1.881	27.443	5.354	32.797	1.079	1.320	2.399	7.296	—	7.296	8.01.03
—	—	—	—	—	—	—	—	—	—	—	—	—	—	—	8.01.04
—	—	—	—	—	—	—	—	—	—	—	—	—	—	—	8.01.05
14.480	33.853	48.333	123.216	1.106	124.322	4.789.854	1.109.498	5.899.352	93.215	194.919	288.134	688.965	4.299	693.264	8.01
L I A															
3.045	1.982	5.027	13.911	629	14.540	585.296	136.851	722.147	22.498	22.307	44.805	94.994	1.720	96.714	8.01.01
182	1.130	1.312	1.049	—	1.049	137.266	24.091	161.357	1.132	8.720	9.852	6.636	84	6.720	8.01.02
—	—	—	—	—	—	—	—	—	—	—	—	—	—	—	8.01.03
—	—	—	—	—	—	—	—	—	—	—	—	—	—	—	8.01.04
—	—	—	—	—	—	—	—	—	—	—	—	—	—	—	8.01.05
3.227	3.112	6.339	14.960	629	15.589	722.562	160.942	883.504	23.630	31.027	54.657	101.630	1.804	103.434	8.01
D E G N A															

**Segue Tav. 4 — Spese per il personale (migliaia di lire) nel 1950, secondo gruppi di posizioni
nella professione e titolo di spesa**

B — Province, per classe e categoria di attività economica : CREDITO (S.01)

N. d'ordine	PROVINCE	DIRIGENTI E IMPIEGATI			OPERAI, MANOVALI, SORVEGLIANTI E SIMILI, APPRENDISTI			TOTALE		
		Retribuzioni lorde	Ritenute a carico del personale	Contributi e spese a carico dei datori di lavoro	Retribuzioni lorde	Ritenute a carico del personale	Contributi e spese a carico dei datori di lavoro	Retribuzioni lorde	Ritenute a carico del personale	Contributi e spese a carico dei datori di lavoro
1	Alessandria.	592.453	37.174	86.650	96.116	5.139	16.688	688.569	42.313	103.338
2	Asti.	292.921	18.310	57.580	45.870	2.905	10.770	338.791	21.215	68.350
3	Cuneo.	499.683	28.564	76.240	57.706	2.987	9.280	557.389	31.551	85.520
4	Novara.	1.368.860	85.479	442.701	109.364	6.426	16.834	1.472.274	91.905	459.535
5	Torino.	3.501.117	243.679	711.011	471.731	24.972	65.041	3.972.843	263.651	776.052
6	Vercelli.	886.074	59.898	120.713	127.309	7.214	17.424	1.013.383	67.112	138.137
7	Aosta (Valle di).	71.652	4.074	10.445	7.890	331	1.271	79.542	4.405	11.716
8	Bergamo.	873.107	47.067	111.121	97.040	4.072	14.326	970.147	51.139	125.447
9	Brescia.	840.001	43.911	111.007	85.277	4.354	13.342	925.278	48.265	124.349
10	Como.	844.422	46.853	120.087	134.044	6.148	22.510	978.466	53.001	142.597
11	Cremona.	635.029	32.784	70.989	95.916	3.961	13.601	730.945	36.745	84.590
12	Mantova.	420.552	19.674	53.856	49.835	2.048	8.311	470.388	21.722	62.167
13	Milano.	13.188.874	807.652	1.991.742	2.256.720	113.366	419.238	15.445.594	921.018	2.410.980
14	Pavia.	804.238	48.286	115.027	114.535	5.202	18.364	918.773	53.488	133.391
15	Sondrio.	143.961	7.124	18.204	18.371	734	162.332	162.332	7.858	20.963
16	Varese.	939.600	53.578	124.113	155.561	7.588	25.697	1.095.161	61.166	149.810
17	Bolzano.	462.446	28.630	77.839	57.231	2.731	10.333	519.677	31.361	89.172
18	Trento.	422.025	24.693	63.801	52.297	2.945	7.774	474.322	27.538	71.575
19	Belluno.	192.153	9.524	47.470	18.012	774	4.029	210.165	10.298	51.519
20	Padova.	807.290	46.259	104.132	143.579	6.963	18.847	950.869	53.222	122.979
21	Rovigo.	269.114	14.572	31.239	43.011	1.884	5.634	312.125	16.456	36.873
22	Treviso.	440.154	31.007	74.483	58.040	3.387	11.784	498.194	34.394	86.267
23	Venezia.	1.279.842	93.014	190.976	193.773	12.048	31.066	1.473.615	105.062	222.042
24	Verona.	1.009.003	55.262	229.717	144.667	7.155	32.691	1.153.670	62.417	262.408
25	Vicenza.	634.156	34.575	109.697	73.385	3.882	12.807	709.541	38.457	122.504
26	Gorizia.	144.949	7.090	16.382	23.329	933	2.941	168.278	8.023	19.323
27	Udine.	699.704	33.151	115.264	71.066	3.099	12.864	770.770	36.250	128.128
28	Trieste (Territorio di)	888.097	58.507	123.869	169.492	9.047	24.672	1.057.589	67.554	148.541
29	Genova.	3.236.768	199.253	364.551	545.673	26.764	72.492	3.782.441	226.017	437.043
30	Imperia.	310.036	18.940	42.424	59.737	2.921	9.047	369.773	21.861	51.471
31	La Spezia.	230.218	15.075	35.799	34.297	1.566	5.090	264.515	16.641	40.889
32	Savona.	229.177	21.748	46.133	50.947	2.930	7.987	280.124	24.678	54.120
33	Bologna.	2.042.778	119.216	383.080	296.215	15.029	56.644	2.338.993	134.245	439.724
34	Ferrara.	520.524	28.290	57.765	64.509	3.062	8.318	585.333	31.352	66.083
35	Fiorini.	501.861	28.582	91.905	65.315	3.070	12.196	567.176	31.652	104.101
36	Modona.	576.729	33.134	86.325	89.854	3.710	13.367	667.583	36.844	99.692
37	Parma.	894.461	53.407	123.245	119.088	6.244	17.922	1.003.549	59.651	141.168
38	Piacenza.	368.488	18.850	64.419	59.825	2.509	10.381	428.313	21.359	74.800
39	Ravenna.	511.591	29.449	81.024	66.528	3.011	10.898	578.119	32.460	91.922
40	Reggio nell'Emilia.	504.178	26.814	55.675	84.075	3.596	9.798	588.253	30.410	65.473
41	Arezzo.	273.973	14.657	41.184	54.735	2.221	8.602	328.708	16.878	49.786
42	Firenze.	2.466.263	176.650	393.903	315.075	15.519	46.293	2.781.338	192.169	440.196
43	Grosseto.	187.872	9.238	29.090	22.998	872	3.894	210.870	10.110	32.994
44	Livorno.	501.727	28.423	63.817	95.576	4.153	12.958	597.303	32.581	76.775
45	Luca.	529.530	38.493	103.158	55.698	2.927	8.893	585.223	41.420	112.051
46	Massa-Carrara.	167.232	9.360	22.899	26.076	1.110	4.037	193.303	10.470	26.936
47	Pisa.	387.433	19.785	50.226	47.839	1.987	6.721	435.272	21.772	56.957
48	Pistoia.	297.045	15.687	49.305	40.320	1.673	7.164	337.365	17.360	56.469
49	Sienna.	626.401	33.141	113.321	99.875	3.464	20.775	726.276	36.605	134.096
50	Perugia.	474.235	29.813	76.951	66.959	3.143	10.775	541.194	32.956	87.726
51	Terni.	187.415	10.455	27.438	29.368	1.128	4.110	216.783	11.584	31.548
52	Ancona.	514.995	29.001	70.294	68.997	3.156	9.713	583.992	32.157	80.007
53	Ascoli Piceno.	306.555	21.350	51.959	44.228	2.701	9.079	350.783	24.051	61.037
54	Macerata.	297.270	18.335	68.951	26.869	1.396	7.949	324.139	19.931	76.900
55	Pesaro e Urbino.	251.274	15.649	37.102	25.663	1.281	4.026	276.937	16.930	41.128
56	Frosinone.	157.151	7.820	21.873	28.676	904	3.851	185.827	8.724	25.724
57	Latina.	157.454	8.081	22.574	21.725	801	3.332	179.179	8.982	25.906
58	Rieti.	103.676	4.873	19.564	10.750	546	1.868	114.426	5.419	21.432
59	Roma.	9.485.338	732.172	1.227.246	1.567.771	72.721	235.736	11.053.109	804.893	1.462.982
60	Viterbo.	202.904	8.739	31.574	26.239	975	4.932	229.143	9.714	36.906
61	Campobasso.	176.919	9.842	19.228	25.197	437	3.528	202.116	10.279	22.755
62	Chieti.	194.103	11.929	24.814	38.478	1.250	5.290	232.581	13.179	30.104
63	L'Aquila.	217.748	12.910	25.553	33.017	1.170	3.049	250.765	14.080	20.602
64	Pescara.	213.784	14.878	25.044	39.666	1.877	6.481	253.450	16.755	31.525
65	Teramo.	161.578	9.491	16.359	25.893	883	4.297	188.471	10.374	20.656
66	Avellino.	109.015	6.044	13.153	16.258	493	2.648	125.273	6.537	15.801
67	Benevento.	113.775	5.743	14.228	17.719	444	2.773	131.494	6.187	17.001
68	Caserta.	171.744	10.165	18.103	34.688	772	3.916	205.432	10.937	22.019
69	Napoli.	5.143.698	286.218	614.325	649.415	21.463	73.997	5.793.113	307.686	688.322
70	Salerno.	403.600	24.949	41.302	55.616	1.959	5.990	459.216	26.908	47.292
71	Bari.	1.056.037	68.658	116.356	191.342	7.612	22.327	1.247.379	76.270	138.683
72	Brindisi.	175.287	10.294	22.132	26.754	714	2.684	202.041	11.008	24.816
73	Foggia.	346.877	21.283	35.783	61.942	2.294	6.893	408.817	23.567	42.676
74	Lecco.	340.764	20.144	37.211	55.220	2.150	6.332	395.954	22.294	43.543
75	Taranto.	230.063	14.100	25.469	44.336	1.770	5.207	274.404	15.870	30.676
76	Matera.	86.741	5.121	10.295	15.409	225	1.817	102.150	5.346	12.112
77	Potenza.	117.841	6.327	13.230	21.576	670	2.200	139.417	6.997	15.430
78	Catanzaro.	248.191	13.964	32.838	45.240	1.530	5.400	293.431	15.494	38.238
79	Cosenza.	342.908	22.352	85.462	46.594	2.012	11.124	389.502	24.364	96.596
80	Reggio di Calabria.	333.743	21.060	40.719	56.535	2.342	7.213	390.278	23.402	47.932
81	Agrigento.	270.290	10.931	29.392	53.105	2.159	5.884	329.395	13.090	35.276
82	Caltanissetta.	167.227	7.306	19.007	33.653	1.566	3.712	200.880	8.872	22.719
83	Catania.	961.616	50.571	98.737	202.529	10.333	23.178	1.164.145	60.904	121.915
84	Enna.	108.417	4.545	11.272	32.652	1.228	3.912	141.079	5.773	15.184
85	Messina.	567.310	28.711	65.252	119.753	5.550	13.426	687.063	34.261	79.678
86	Palermo.	1.996.169	103.944	253.251	447.950	21.901	58.252	2.444.119	125.945	311.503
87	Ragusa.	159.482	7.010	16.995	36.458	1.421	3.988	195.940	8.431	20.983
88	Siracusa.	239.292	11.227	26.150	47.114	1.634	5.072	286.406	12.861	31.222
89	Trapani.	388.051	15.556	47.886	63.274	2.541	6.898	451.325	18.097	54.784
90	Cagliari.	407.864	26.868	44.576	70.543	8.898	32.877	478.407	30.675	53.434
91	Nuoro.	78.130	4.740	9.741	14.721	635	2.010	92.851	5.376	11.751
92	Sassari.	268.470	16.710	33.568	43.776	1.896	4.681	312.246	18.606	38.249
	ITALIA	76.541.068	4.728.463	11.249.549	11.848.086	556.224	1.822.824	88.389.167	5.284.687	13.072.373

**Segue Tav. 4 — Spese per il personale (migliaia di lire) nel 1950, secondo gruppi di posizioni
nella professione e titolo di spesa**

B — Province, per classe e categoria di attività economica: BANCA D'ITALIA E ALTRE AZIENDE DI CREDITO (8.01.0)

N. d'ordine	PROVINCIE	DIRIGENTI E IMPIEGATI			OPERAI, MANOVALI SORVAGLIANTI E SIMILI, APPENDISTI			TOTALE		
		Retribuzioni lorde	Ritenute a carico del personale	Contributi e spese a carico dei datori di lavoro	Retribuzioni lorde	Ritenute a carico del personale	Contributi e spese a carico dei datori di lavoro	Retribuzioni lorde	Ritenute a carico del personale	Contributi e spese a carico dei datori di lavoro
1	Alessandria	580.696	36.539	86.235	95.471	5.112	16.649	676.167	41.651	102.884
2	Asti	285.959	17.930	57.018	45.870	2.905	10.770	331.829	20.865	67.788
3	Cuneo	489.782	23.065	75.472	57.237	2.969	9.232	546.989	31.034	84.704
4	Novara	1.359.527	85.009	442.280	103.576	6.392	16.795	1.468.103	91.401	459.075
5	Torino	3.411.905	240.500	703.981	466.789	24.737	64.798	3.878.694	265.237	767.779
6	Vercelli	867.885	58.948	119.934	125.977	7.160	17.359	993.862	66.108	137.293
7	Aosta (Valle di)	71.652	4.074	10.445	7.693	331	1.271	79.542	4.405	11.716
8	Bergamo	871.507	47.016	110.797	97.040	4.072	14.326	968.547	51.088	125.123
9	Brescia	839.535	43.911	111.037	85.277	4.354	13.342	924.812	48.265	124.349
10	Como	829.607	46.177	118.727	132.305	6.080	22.238	961.912	52.257	140.965
11	Cremona	634.519	32.784	70.989	95.916	3.961	13.601	730.435	36.745	84.590
12	Mantova	372.301	19.674	53.856	49.762	2.047	8.291	422.063	21.721	62.147
13	Milano	13.025.490	802.396	1.970.550	2.249.517	113.027	418.361	15.275.007	915.423	2.388.911
14	Pavia	804.238	48.286	115.027	114.535	5.202	18.364	918.773	53.488	133.991
15	Sondrio	142.629	7.068	17.975	18.371	734	2.759	161.000	7.802	20.734
16	Varese	939.600	53.578	124.113	155.561	7.588	25.697	1.095.161	61.166	149.810
17	Bolzano	461.606	28.605	77.629	57.231	2.731	10.333	518.837	31.337	87.962
18	Trento	410.359	24.118	63.521	51.055	2.801	7.726	461.414	26.919	71.247
19	Belluno	190.464	9.434	47.108	18.012	774	4.029	208.476	10.208	51.137
20	Padova	805.818	46.191	103.881	143.333	6.961	18.793	949.151	53.152	122.674
21	Rovigo	265.418	14.552	30.826	42.996	1.884	5.634	308.414	16.436	36.460
22	Treviso	437.683	30.753	73.878	57.490	3.332	11.641	495.173	34.085	85.519
23	Venezia	1.266.879	91.754	187.796	187.762	11.432	29.552	1.454.641	103.186	217.348
24	Verona	947.624	51.986	208.542	138.020	6.800	30.399	1.085.644	58.786	238.941
25	Vicenza	628.065	33.822	108.720	74.799	3.869	12.723	702.864	37.691	121.443
26	Gorizia	144.949	7.090	16.392	23.329	933	2.941	168.278	8.023	19.323
27	Udine	698.042	33.024	115.020	71.059	3.099	12.864	769.101	36.123	127.884
28	Trieste (Territorio di)	863.190	56.955	121.604	156.619	8.452	23.792	1.019.809	65.407	145.396
29	Genova	3.182.703	196.722	358.085	544.465	25.714	72.320	3.727.168	223.436	430.405
30	Imperia	308.228	18.933	42.251	57.737	2.921	9.047	367.965	21.854	51.298
31	La Spezia	230.008	15.075	35.723	34.297	1.566	5.090	264.305	16.641	40.813
32	Savona	328.211	21.733	45.808	50.947	2.930	7.987	379.158	24.663	53.795
33	Bologna	2.018.022	118.028	377.981	295.410	14.988	56.468	2.313.432	133.016	434.449
34	Ferrara	486.024	26.840	54.067	63.415	3.024	8.207	549.439	29.864	62.276
35	Forlì	498.169	28.361	91.313	61.690	3.032	12.102	562.859	31.393	103.415
36	Modena	571.144	33.064	85.053	80.221	3.683	13.307	651.365	36.747	99.360
37	Parma	876.637	52.966	121.850	118.405	6.205	17.790	995.042	59.171	139.640
38	Piacenza	367.507	18.830	64.172	57.825	2.509	10.381	427.332	21.339	74.553
39	Ravenna	507.890	29.206	80.442	66.528	3.011	10.898	574.418	32.217	91.340
40	Reggio nell'Emilia	503.338	26.814	55.644	84.063	3.596	9.798	597.401	30.410	65.442
41	Arezzo	270.210	14.467	40.475	54.562	2.217	8.560	324.772	16.684	49.035
42	Firenze	2.403.680	172.569	385.860	312.889	15.386	45.924	2.716.569	187.955	431.784
43	Grosseto	187.872	9.238	29.090	22.998	872	3.894	210.870	10.110	32.984
44	Livorno	498.635	28.332	63.465	94.523	4.069	12.594	593.158	32.401	76.059
45	Lucca	525.304	38.078	101.510	55.698	2.927	8.893	581.002	41.035	110.403
46	Massa-Carrara	161.192	8.921	21.889	25.789	1.062	3.927	186.981	9.983	25.816
47	Pisa	383.037	19.600	49.777	46.343	1.946	6.649	429.380	21.546	56.426
48	Pistoia	296.835	15.683	49.250	40.329	1.673	7.164	337.155	17.356	56.414
49	Siena	624.245	33.072	112.987	99.875	3.464	20.775	724.120	36.536	133.762
50	Perugia	471.982	29.696	76.277	66.959	3.143	10.775	538.941	32.839	87.052
51	Terni	186.874	10.456	27.271	29.368	1.129	4.110	216.242	11.584	31.381
52	Ancona	514.995	29.001	70.294	68.997	3.156	9.713	583.992	32.157	80.007
53	Ascoli Piceno	305.743	21.290	51.728	43.600	2.643	8.859	349.343	23.933	60.587
54	Macerata	294.015	18.128	69.073	26.720	1.565	7.738	320.335	19.693	75.811
55	Pesaro e Urbino	249.044	15.509	36.399	25.513	1.273	3.956	274.557	16.722	40.355
56	Frosinone	156.746	7.820	21.830	28.676	904	3.851	185.422	8.724	25.681
57	Latina	157.454	8.081	22.574	21.725	901	3.332	179.179	8.882	25.905
58	Rieti	102.712	4.823	19.464	10.750	546	1.868	113.462	5.369	21.332
59	Roma	9.151.074	713.904	1.205.053	1.526.875	70.733	231.471	10.677.949	784.637	1.436.524
60	Viterbo	202.900	8.739	31.574	26.239	975	4.932	229.139	9.714	36.596
61	Campobasso	176.719	9.842	19.228	25.197	437	3.528	201.916	10.279	22.756
62	Chieti	194.033	11.927	24.811	38.478	1.250	5.290	232.511	13.177	30.101
63	L'Aquila	217.749	12.910	25.553	33.017	1.170	3.049	250.765	14.080	28.602
64	Pescara	213.784	14.878	25.044	39.666	1.877	6.481	253.450	16.755	31.525
65	Teramo	161.577	9.491	16.359	26.893	883	4.297	188.470	10.374	20.656
66	Avellino	108.859	6.044	13.130	16.258	493	2.648	125.117	6.537	15.778
67	Benevento	113.685	5.743	14.228	17.469	444	2.773	131.154	6.187	17.001
68	Caserta	171.314	10.156	18.067	34.688	772	3.916	206.002	10.928	21.983
69	Napoli	5.098.222	292.307	610.956	632.895	20.997	73.777	5.731.117	303.304	684.733
70	Salerno	403.524	24.949	41.297	55.616	1.959	5.990	459.140	26.908	47.287
71	Bar i	1.051.082	68.393	115.462	191.057	7.612	22.327	1.242.139	76.005	127.789
72	Brindisi	175.287	10.294	22.132	26.754	714	2.684	202.041	11.008	24.816
73	Foggia	337.152	20.712	34.126	61.895	2.284	6.891	399.047	22.996	41.027
74	Lecco	340.044	20.094	37.161	55.220	2.150	6.332	395.254	22.244	43.493
75	Taranto	229.888	14.099	25.374	44.390	1.769	5.199	274.188	15.868	30.573
76	Matera	85.325	5.098	10.228	15.049	211	1.784	100.374	5.309	12.012
77	Potenza	117.698	6.326	13.195	21.576	670	2.200	139.274	6.996	15.395
78	Catanzaro	248.191	13.964	32.838	45.240	1.530	5.400	293.431	15.494	38.238
79	Cosenza	342.548	22.352	85.406	46.594	2.012	11.124	389.142	24.354	96.530
80	Reggio di Calabria	333.743	21.050	40.719	56.535	2.342	7.213	390.278	23.402	47.932
81	Agirigento	264.897	10.884	27.996	58.053	2.159	5.873	322.950	13.043	33.869
82	Caltanissetta	164.870	7.234	18.899	32.213	1.531	3.631	197.083	8.765	22.530
83	Catania	959.023	50.427	98.005	202.079	10.314	23.049	1.161.102	60.741	121.054
84	Enna	107.553	4.545	11.160	33.661	1.248	3.912	140.214	5.773	15.072
85	Messina	565.477	28.652	66.147	119.753	5.550	13.426	685.230	34.202	79.573
86	Palermo	1.968.669	102.137	248.232	437.732	21.256	56.419	2.406.401	123.393	304.651
87	Ragusa	159.482	7.010	16.995	36.458	1.421	3.988	195.940	8.431	20.983
88	Siracusa	239.298	11.227	26.150	47.114	1.634	5.072	286.402	12.861	31.222
89	Trapani	384.958	15.483	47.421	63.222	2.540	6.878	448.080	18.023	54.299
90	Cagliari	362.542	24.357	43.431	67.644	3.532	8.714	430.185	27.889	52.145
91	Nuoro	50.473	3.376	9.054	9.846	278	1.812	60.319	3.654	10.866
92	Sassari	196.847	12.045	29.639	34.795	1.217	4.014	231.642	13.262	33.703
	ITALIA	75.213.761	4.662.265	11.109.047	11.703.758	548.637	1.806.351	86.917.519	5.210.902	12.915.398

Segue Tav. 4 — Spese per il personale (migliaia di lire) nel 1950, secondo gruppi di posizioni
nella professione e titolo di spesa

B — Provincie, per classe e categoria di attività economica: ISTITUTI DI CREDITO AGRARIO, FONDIARIO ED EDILIZIO (8.01.02)

N. d'ordine	PROVINCIE	DIRIGENTI E IMPIEGATI			OPERAI, MANOVALI, SORVEGLIANTI E SIMILI, APPRENDISTI			T O T A L E		
		Retribuzioni lorde	Ritenute a carico del personale	Contributi e spese a carico dei datori di lavoro	Retribuzioni lorde	Ritenute a carico del personale	Contributi e spese a carico dei datori di lavoro	Retribuzioni lorde	Ritenute a carico del personale	Contributi e spese a carico dei datori di lavoro
1	Alessandria	11.667	635	415	645	27	39	12.312	662	454
2	Asti	5.227	273	173	—	—	—	5.227	273	173
3	Cuneo	8.578	453	389	499	18	48	9.077	471	437
4	Novara	8.490	441	346	788	34	39	9.278	475	385
5	Torino	42.762	2.406	1.445	2.645	113	152	45.407	2.519	1.597
6	Vercelli	17.493	906	685	1.289	54	65	18.782	960	750
7	Aosta (Valle di)	—	—	—	—	—	—	—	—	—
8	Bergamo	—	—	—	—	—	—	—	—	—
9	Brescia	—	—	—	—	—	—	—	—	—
10	Como	—	—	—	—	—	—	—	—	—
11	Cremona	—	—	—	—	—	—	—	—	—
12	Mantova	—	—	—	—	—	—	—	—	—
13	Milano	3.340	113	290	654	30	73	3.994	143	363
14	Pavia	—	—	—	—	—	—	—	—	—
15	Sondrio	—	—	—	—	—	—	—	—	—
16	Varese	—	—	—	—	—	—	—	—	—
17	Bolzano	—	—	—	—	—	—	—	—	—
18	Trento	11.666	575	280	1.242	44	48	12.908	619	328
19	Belluno	—	—	—	—	—	—	—	—	—
20	Padova	—	—	—	—	—	—	—	—	—
21	Rovigo	350	—	—	15	—	—	365	—	—
22	Treviso	—	—	—	—	—	—	—	—	—
23	Venezia	—	—	—	—	—	—	—	—	—
24	Verona	58.306	3.113	20.116	4.754	254	1.640	63.060	3.367	21.756
25	Vicenza	2.071	222	96	568	13	84	2.639	235	180
26	Gorizia	—	—	—	—	—	—	—	—	—
27	Udine	—	—	—	—	—	—	—	—	—
28	Trieste (Territorio di)	—	—	—	—	—	—	—	—	—
29	Genova	2.426	125	267	722	36	86	3.148	161	353
30	Imperia	—	—	—	—	—	—	—	—	—
31	La Spezia	—	—	—	—	—	—	—	—	—
32	Savona	—	—	—	—	—	—	—	—	—
33	Bologna	24.756	1.188	5.099	805	41	176	25.561	1.229	5.275
34	Ferrara	33.360	1.413	3.579	1.094	38	111	34.454	1.451	3.690
35	Forlì	—	—	—	—	—	—	—	—	—
36	Modena	—	—	—	—	—	—	—	—	—
37	Parma	—	—	—	—	—	—	—	—	—
38	Piacenza	—	—	—	—	—	—	—	—	—
39	Ravenna	—	—	—	—	—	—	—	—	—
40	Reggio nell'Emilia	—	—	—	—	—	—	—	—	—
41	Arezzo	—	—	—	—	—	—	—	—	—
42	Firenze	24.312	1.518	1.205	—	—	—	24.312	1.518	1.205
43	Grosseto	—	—	—	—	—	—	—	—	—
44	Livorno	—	—	—	—	—	—	—	—	—
45	Lucca	—	—	—	—	—	—	—	—	—
46	Massa-Carrara	2.235	189	485	287	48	110	2.522	237	595
47	Pisa	—	—	—	—	—	—	—	—	—
48	Pistola	—	—	—	—	—	—	—	—	—
49	Siena	—	—	—	—	—	—	—	—	—
50	Perugia	24	—	—	—	—	—	24	—	—
51	Terni	24	—	—	—	—	—	24	—	—
52	Ancona	—	—	—	—	—	—	—	—	—
53	Ascoli Piceno	19	—	—	—	—	—	19	—	—
54	Macerata	2	—	—	—	—	—	2	—	—
55	Pesaro e Urbino	790	70	227	150	8	70	940	78	297
56	Frosinone	250	—	—	—	—	—	250	—	—
57	Latina	—	—	—	—	—	—	—	—	—
58	Rieti	640	50	50	—	—	—	640	50	50
59	Roma	204.619	12.011	11.376	18.921	860	1.838	223.540	12.871	13.214
60	Viterbo	4	—	—	—	—	—	4	—	—
61	Campobasso	—	—	—	—	—	—	—	—	—
62	Chieti	6	—	—	—	—	—	6	—	—
63	L'Aquila	—	—	—	—	—	—	—	—	—
64	Pescara	—	—	—	—	—	—	—	—	—
65	Teramo	1	—	—	—	—	—	1	—	—
66	Avellino	—	—	—	—	—	—	—	—	—
67	Benevento	—	—	—	—	—	—	—	—	—
68	Caserta	250	9	35	—	—	—	250	9	35
69	Napoli	—	—	—	—	—	—	—	—	—
70	Salerno	76	—	5	—	—	—	76	—	5
71	Bari	2.795	129	574	—	—	—	2.795	129	574
72	Brindisi	—	—	—	—	—	—	—	—	—
73	Foggia	2.267	33	326	45	—	2	2.312	33	328
74	Lecce	—	—	—	—	—	—	—	—	—
75	Taranto	1	—	—	—	—	—	1	—	—
76	Matera	1.416	23	67	360	14	33	1.776	37	100
77	Potenza	143	1	35	—	—	—	143	1	35
78	Catanzaro	—	—	—	—	—	—	—	—	—
79	Cosenza	360	—	56	—	—	—	360	—	56
80	Reggio di Calabria	—	—	—	—	—	—	—	—	—
81	Agrigento	5.393	47	1.396	52	—	11	5.445	47	1.407
82	Caltanissetta	2.357	72	108	1.440	35	81	3.797	107	189
83	Catania	48	—	—	—	—	—	48	—	—
84	Enna	864	—	112	1	—	—	865	—	112
85	Messina	1.833	59	105	—	—	—	1.833	59	105
86	Palermo	6.522	181	344	1.444	35	81	7.966	216	425
87	Ragusa	—	—	—	—	—	—	—	—	—
88	Siracusa	4	—	—	—	—	—	4	—	—
89	Trapani	3.143	73	457	52	1	20	3.195	74	477
90	Cagliari	45.322	2.511	1.105	2.899	275	184	48.221	2.786	1.289
91	Nuoro	27.657	1.364	687	4.875	358	198	32.532	1.722	885
92	Sassari	71.623	4.665	3.879	8.981	679	667	80.604	5.344	4.546
	ITALIA	635.492	34.868	55.814	55.227	3.015	5.858	690.719	37.883	61.670

Segue Tav. 4 — Spese per il personale (migliaia di lire) nel 1950, secondo gruppi di posizioni
nella professione e titolo di spesa

B — Provincie, per classe e categoria di attività economica: MONTI DI CREDITO SU PEGNO DI 2° CATEG. (8.01.03)

N. d'ordine	PROVINCIE	DIRIGENTI E IMPIEGATI			OPERAI, MANOVALI, SOVRIGLIANTI E SIMILI, APPRENDISTI			T O T A L E		
		Retribuzioni lorde	Ritenute a carico del personale	Contributi e spese a carico dei datori di lavoro	Retribuzioni lorde	Ritenute a carico del personale	Contributi e spese a carico dei datori di lavoro	Retribuzioni lorde	R' tenute a carico del personale	Contributi e spese a carico dei datori di lavoro
1	Alessandria	—	—	—	—	—	—	—	—	—
2	Asti	786	57	227	—	—	—	786	57	227
3	Cuneo	969	37	297	—	—	—	969	37	297
4	Novara	41	—	—	—	—	—	41	—	—
5	Torino	3.292	175	416	1.507	122	91	4.799	297	507
6	Vercelli	501	22	—	43	—	—	544	22	—
7	Aosta (Valle di)	—	—	—	—	—	—	—	—	—
8	Bergamo	1.600	51	324	—	—	—	1.600	51	324
9	Brescia	—	—	—	—	—	—	—	—	—
10	Como	—	—	—	—	—	—	—	—	—
11	Cremona	168	—	—	—	—	—	168	—	—
12	Mantova	36	—	—	—	—	—	36	—	—
13	Milano	—	—	—	—	—	—	—	—	—
14	Pavia	—	—	—	—	—	—	—	—	—
15	Sondrio	—	—	—	—	—	—	—	—	—
16	Varese	—	—	—	—	—	—	—	—	—
17	Bolzano	—	—	—	—	—	—	—	—	—
18	Trento	—	—	—	—	—	—	—	—	—
19	Belluno	—	—	—	—	—	—	—	—	—
20	Padova	1.271	67	174	—	—	—	1.271	67	174
21	Rovigo	1.554	20	413	—	—	—	1.554	20	413
22	Treviso	1.455	149	329	550	—	—	2.005	204	472
23	Venezia	12.183	1.256	3.070	6.011	616	1.514	18.194	1.872	4.584
24	Verona	3.073	163	1.059	1.893	101	652	4.966	264	1.711
25	Vicenza	4.020	531	881	18	—	—	4.038	531	881
26	Gorizia	—	—	—	—	—	—	—	—	—
27	Udine	46	1	1	7	—	—	53	1	1
28	Trieste (Territorio di)	18.025	1.147	1.136	12.243	550	785	30.268	1.697	1.921
29	Genova	31.622	1.554	3.168	186	—	24	31.808	1.554	3.192
30	Imperia	—	—	—	—	—	—	—	—	—
31	La Spezia	—	—	—	—	—	—	—	—	—
32	Savona	546	9	251	—	—	—	546	9	251
33	Bologna	—	—	—	—	—	—	—	—	—
34	Ferrara	159	4	17	—	—	—	159	4	17
35	Forlì	3.692	221	592	625	38	94	4.317	259	686
36	Modena	1.250	50	92	633	27	60	1.883	77	152
37	Parma	4.965	349	1.092	683	39	133	5.648	388	1.225
38	Piacenza	33	—	1	—	—	—	33	—	1
39	Ravenna	3.701	243	582	—	—	—	3.701	243	582
40	Reggio nell'Emilia	80	—	31	12	—	—	92	—	31
41	Arezzo	1.024	32	232	173	4	42	1.197	36	274
42	Firenze	32.022	2.313	5.784	2.186	133	369	34.208	2.445	6.153
43	Grosseto	—	—	—	—	—	—	—	—	—
44	Livorno	3.092	91	352	1.053	89	364	4.145	180	716
45	Lucca	3.224	401	1.469	—	—	—	3.224	401	1.469
46	Massa-Carrara	—	—	—	—	—	—	—	—	—
47	Pisa	3.758	173	364	759	33	72	4.517	206	436
48	Pistoia	—	—	—	—	—	—	—	—	—
49	Siena	—	—	—	—	—	—	—	—	—
50	Perugia	1.343	80	544	—	—	—	1.343	80	544
51	Terni	517	—	167	—	—	—	517	—	167
52	Ancona	—	—	—	—	—	—	—	—	—
53	Ascoli Piceno	793	60	230	628	58	220	1.421	118	450
54	Macerata	364	5	44	—	—	—	364	5	44
55	Pesaro e Urbino	1.440	70	476	—	—	—	1.440	70	476
56	Frosinone	155	—	43	—	—	—	155	—	43
57	Latina	—	—	—	—	—	—	—	—	—
58	Rieti	324	—	50	—	—	—	324	—	50
59	Roma	84.471	4.582	6.413	19.127	1.025	1.834	103.598	5.607	8.247
60	Viterbo	—	—	—	—	—	—	—	—	—
61	Campobasso	—	—	—	—	—	—	—	—	—
62	Chieti	—	—	—	—	—	—	—	—	—
63	L'Aquila	—	—	—	—	—	—	—	—	—
64	Pescara	—	—	—	—	—	—	—	—	—
65	Teramo	—	—	—	—	—	—	—	—	—
66	Avellino	26	—	—	—	—	—	26	—	—
67	Benevento	90	—	—	250	—	—	340	—	—
68	Caserta	180	—	1	—	—	—	180	—	1
69	Napoli	39.571	3.546	2.911	15.870	411	10	55.441	3.957	2.921
70	Salerno	—	—	—	—	—	—	—	—	—
71	Bari	—	—	—	—	—	—	—	—	—
72	Brindisi	—	—	—	—	—	—	—	—	—
73	Foggia	7.458	538	1.321	—	—	—	7.458	538	1.321
74	Lecce	—	—	—	—	—	—	—	—	—
75	Taranto	—	—	—	—	—	—	—	—	—
76	Matera	—	—	—	—	—	—	—	—	—
77	Potenza	—	—	—	—	—	—	—	—	—
78	Catanzaro	—	—	—	—	—	—	—	—	—
79	Cosenza	—	—	—	—	—	—	—	—	—
80	Reggio di Calabria	—	—	—	—	—	—	—	—	—
81	Agrigento	—	—	—	—	—	—	—	—	—
82	Caltanissetta	—	—	—	—	—	—	—	—	—
83	Catania	2.545	144	732	450	19	129	2.995	163	861
84	Enna	—	—	—	—	—	—	—	—	—
85	Messina	—	—	—	—	—	—	—	—	—
86	Palermo	20.978	1.626	4.675	8.774	610	1.752	29.752	2.236	6.427
87	Ragusa	—	—	—	—	—	—	—	—	—
88	Siracusa	—	—	—	—	—	—	—	—	—
89	Trapani	50	—	8	—	—	—	50	—	8
90	Cagliari	—	—	—	—	—	—	—	—	—
91	Nuoro	—	—	—	—	—	—	—	—	—
92	Sassari	—	—	—	—	—	—	—	—	—
	ITALIA	288.493	19.767	39.969	73.681	3.930	8.288	372.174	23.697	48.257

Segue Tav. 4 — Spese per il personale (migliaia di lire) nel 1950, secondo gruppi di posizioni
nella professione e titolo di spesa

B — Provincie, per classe e categoria di attività economica: CORRISPONDENTI BANCARI (8.01.04)

N. d'ordine	PROVINCIE	DIRIGENTI E IMPIEGATI			OPERAI, MANOVALI, SORVEGLIANTI E SIMILI, APPRENDISTI			T O T A L E		
		Retribuzioni lorde	Ritenute a carico del personale	Contributi e spese a carico dei datori di lavoro	Retribuzioni lorde	Ritenute a carico del personale	Contributi e spese e carico dei datori di lavoro	Retribuzioni lorde	Ritenute a carico del personale	Contributi e spese a carico dei datori di lavoro
1	Alessandria	—	—	—	—	—	—	—	—	—
2	Asti	949	20	162	—	—	—	949	20	162
3	Cuneo	—	—	—	—	—	—	—	—	—
4	Novara	—	—	—	—	—	—	—	—	—
5	Torino	43.158	598	6.169	790	—	—	43.948	598	6.169
6	Vercelli	195	22	94	—	—	—	195	22	94
7	Aosta (Valle di)	—	—	—	—	—	—	—	—	—
8	Bergamo	—	—	—	—	—	—	—	—	—
9	Brescia	—	—	—	—	—	—	—	—	—
10	Como	—	—	—	—	—	—	—	—	—
11	Cremona	—	—	—	—	—	—	—	—	—
12	Mantova	—	—	—	—	—	—	—	—	—
13	Milano	146.956	4.590	19.898	3.702	121	520	150.658	4.711	20.418
14	Pavia	—	—	—	—	—	—	—	—	—
15	Sondrio	—	—	—	—	—	—	—	—	—
16	Varese	—	—	—	—	—	—	—	—	—
17	Bolzano	840	24	210	—	—	—	840	24	210
18	Trento	—	—	—	—	—	—	—	—	—
19	Belluno	—	—	—	—	—	—	—	—	—
20	Padova	201	1	77	246	2	54	447	3	131
21	Rovigo	—	—	—	—	—	—	—	—	—
22	Treviso	—	—	—	—	—	—	—	—	—
23	Venezia	780	4	110	—	—	—	780	4	110
24	Verona	—	—	—	—	—	—	—	—	—
25	Vicenza	—	—	—	—	—	—	—	—	—
26	Gorizia	—	—	—	—	—	—	—	—	—
27	Udine	1.616	126	243	—	—	—	1.616	126	243
28	Trieste (Territorio di)	6.882	405	1.129	630	45	95	7.512	450	1.224
29	Genova	20.017	852	3.031	300	14	62	20.317	856	3.093
30	Imperia	1.808	7	173	—	—	—	1.808	7	173
31	La Spezia	210	—	76	—	—	—	210	—	76
32	Savona	420	6	74	—	—	—	420	6	74
33	Bologna	—	—	—	—	—	—	—	—	—
34	Ferrara	—	—	—	—	—	—	—	—	—
35	Forlì	—	—	—	—	—	—	—	—	—
36	Modena	—	—	—	—	—	—	—	—	—
37	Parma	260	—	72	—	—	—	260	—	72
38	Piacenza	948	20	246	—	—	—	948	20	246
39	Ravenna	—	—	—	—	—	—	—	—	—
40	Reggio nell'Emilia	—	—	—	—	—	—	—	—	—
41	Arezzo	—	—	—	—	—	—	—	—	—
42	Firenze	3.976	131	633	—	—	—	3.976	131	633
43	Grosseto	—	—	—	—	—	—	—	—	—
44	Livorno	—	—	—	—	—	—	—	—	—
45	Lucca	1.002	14	179	—	—	—	1.002	14	179
46	Massa-Carrara	—	—	—	—	—	—	—	—	—
47	Pisa	—	—	—	—	—	—	—	—	—
48	Pistoia	—	—	—	—	—	—	—	—	—
49	Siena	—	—	—	—	—	—	—	—	—
50	Perugia	—	—	—	—	—	—	—	—	—
51	Terni	—	—	—	—	—	—	—	—	—
52	Ancona	—	—	—	—	—	—	—	—	—
53	Ascoli Piceno	—	—	—	—	—	—	—	—	—
54	Macerata	—	—	—	—	—	—	—	—	—
55	Pesaro e Urbino	—	—	—	—	—	—	—	—	—
56	Frosinone	—	—	—	—	—	—	—	—	—
57	Latina	—	—	—	—	—	—	—	—	—
58	Rieti	—	—	—	—	—	—	—	—	—
59	Roma	33.471	1.144	1.893	626	28	61	34.097	1.172	1.954
60	Viterbo	—	—	—	—	—	—	—	—	—
61	Campobasso	—	—	—	—	—	—	—	—	—
62	Chieti	64	2	3	—	—	—	64	2	3
63	L'Aquila	—	—	—	—	—	—	—	—	—
64	Pescara	—	—	—	—	—	—	—	—	—
65	Teramo	—	—	—	—	—	—	—	—	—
66	Avellino	130	—	23	—	—	—	130	—	23
67	Benevento	—	—	—	—	—	—	—	—	—
68	Caserta	—	—	—	—	—	—	—	—	—
69	Napoli	5.905	365	458	650	60	210	6.555	425	658
70	Salerno	—	—	—	—	—	—	—	—	—
71	Bari	—	—	—	—	—	—	—	—	—
72	Brindisi	—	—	—	—	—	—	—	—	—
73	Foggia	—	—	—	—	—	—	—	—	—
74	Lecca	—	—	—	—	—	—	—	—	—
75	Taranto	179	1	95	36	1	8	215	2	103
76	Matera	—	—	—	—	—	—	—	—	—
77	Potenza	—	—	—	—	—	—	—	—	—
78	Catanzaro	—	—	—	—	—	—	—	—	—
79	Cosenza	—	—	—	—	—	—	—	—	—
80	Reggio di Calabria	—	—	—	—	—	—	—	—	—
81	Agrigento	—	—	—	—	—	—	—	—	—
82	Caltanissetta	—	—	—	—	—	—	—	—	—
83	Catania	—	—	—	—	—	—	—	—	—
84	Enna	—	—	—	—	—	—	—	—	—
85	Messina	—	—	—	—	—	—	—	—	—
86	Palermo	—	—	—	—	—	—	—	—	—
87	Ragusa	—	—	—	—	—	—	—	—	—
88	Siracusa	—	—	—	—	—	—	—	—	—
89	Trapani	—	—	—	—	—	—	—	—	—
90	Cagliari	—	—	—	—	—	—	—	—	—
91	Nuoro	—	—	—	—	—	—	—	—	—
92	Sassari	—	—	—	—	—	—	—	—	—
	ITALIA	269.967	8.332	35.048	6.980	271	1.010	276.947	8.603	36.058

PARTE II
ASSICURAZIONE



TAV. 1 — Unità locali, secondo la forma giuridica delle ditte da cui sono gestite
Stato e Regioni, per classe di attività economica

N. d'ordine	REGIONI	UNITA' LOCALI GESTITE DA											TOTALE UNITA' LOCALI
		Ditte indivi- duali	Società							Enti			
			per azioni	coope- rative	in acco- mandita	in nome collettivo	a respons. limitata	altre	Totale	statali e di diritto pubblico	altri	Totale	
1	PIEMONTE	368	20	1	—	—	1	37	59	1	—	1	428
2	VALLE D'AOSTA	8	—	—	—	—	—	—	—	—	—	—	8
3	LOMBARDIA	556	98	1	—	7	4	71	181	1	2	3	740
4	TRENTINO-ALTO ADIGE	56	4	—	—	—	—	6	10	1	—	1	67
5	VENETO	261	15	1	—	1	1	21	39	2	—	2	302
6	FRIULI-VENEZIA GIULIA	57	3	—	—	—	—	5	8	1	—	1	66
7	TERRITORIO DI TRIESTE	32	6	—	—	3	—	—	9	1	—	1	42
8	LIGURIA	130	26	—	—	8	—	16	50	1	—	1	181
9	EMILIA-ROMAGNA	309	13	—	—	1	—	49	63	1	—	1	373
10	TOSCANA	192	15	1	—	4	—	19	39	1	—	1	232
11	UMBRIA	61	3	—	—	—	—	5	8	1	—	1	70
12	MARCHE	118	4	—	—	—	—	6	10	1	—	1	129
13	LAZIO	111	38	—	—	2	3	17	60	2	1	3	174
14	ABRUZZI E MOLISE	78	4	—	—	—	—	3	7	1	—	1	86
15	CAMPANIA	71	16	—	—	—	1	8	25	1	—	1	97
16	PUGLIA	103	5	—	1	—	—	10	16	1	—	1	120
17	BASILICATA	19	1	—	—	—	—	1	2	—	—	—	21
18	CALABRIA	51	2	—	—	—	—	4	6	2	—	2	59
19	SICILIA	140	17	—	—	—	1	27	45	3	—	3	188
20	SARDEGNA	40	1	—	—	—	—	3	4	1	—	1	45
	ITALIA	2.761	291	4	1	26	11	308	641	23	3	26	3.428

UNITA' LOCALI

ADDETTI

1	PIEMONTE	848	824	10	—	—	7	604	1.445	7	—	7	2.300
2	VALLE D'AOSTA	21	—	—	—	—	—	—	—	—	—	—	21
3	LOMBARDIA	1.470	4.283	5	—	46	45	460	4.839	12	3	15	6.324
4	TRENTINO-ALTO ADIGE	119	19	—	—	—	—	81	100	1	—	1	220
5	VENETO	563	1.079	236	—	2	2	154	1.473	7	—	7	2.043
6	FRIULI-VENEZIA GIULIA	137	6	—	—	—	—	18	24	1	—	1	162
7	TERRITORIO DI TRIESTE	74	870	—	—	65	—	—	935	1	—	1	1.010
8	LIGURIA	304	389	—	—	52	—	208	649	4	—	4	957
9	EMILIA-ROMAGNA	663	61	—	—	5	—	275	341	7	—	7	1.011
10	TOSCANA	409	557	2	—	8	—	106	673	9	—	9	1.091
11	UMBRIA	108	11	—	—	—	—	11	22	2	—	2	132
12	MARCHE	203	7	—	—	—	—	26	33	1	—	1	237
13	LAZIO	315	1.644	—	—	16	6	276	1.942	2.301	9	2.310	4.567
14	ABRUZZI E MOLISE	138	10	—	—	—	—	13	23	2	—	2	163
15	CAMPANIA	209	176	—	—	—	3	128	307	8	—	8	524
16	PUGLIA	232	19	—	1	—	—	74	94	6	—	6	332
17	BASILICATA	25	1	—	—	—	—	12	13	—	—	—	38
18	CALABRIA	91	2	—	—	—	—	39	41	2	—	2	134
19	SICILIA	277	61	—	—	—	2	131	194	7	—	7	478
20	SARDEGNA	71	6	—	—	—	—	21	27	1	—	1	99
	ITALIA	6.277	10.025	253	1	194	65	2.637	13.175	2.379	12	2.391	21.843

TAV. 2 — Unità locali Amministrative - Unità locali operative, secondo il numero di addetti

A — Stato e Regioni, per classe e categoria di attività economica

N. classificazione	CLASSE E CATEGORIE DI ATTIVITA' ECONOMICA	UNITA' LOCALI AMMINISTR.		UNITA' LOCALI CON ADDETTI												UNITA' LOCALI OPERATIVE SENZA ADDETTI	TOTALE UNITA' LOCALI OPERATIVE			
		N	ad-detti	fino a 2		da 3 a 5		da 6 a 10		da 11 a 50		da 51 a 100		da 101 a 500			501 e oltre		N	ad-detti
				N	ad-detti	N	ad-detti	N	ad-detti	N	ad-detti	N	ad-detti	N	ad-detti		N	ad-detti		
ITALIA																				
8.02.01	Imprese di assicurazione private . .	25	5.695	115	146	49	184	44	337	64	1.392	17	1.211	12	3.323	1	1.061	1	303	7.654
8.02.02	Agenzie di assicurazione in appalto.	—	—	2.247	3.095	586	2.082	175	1.278	86	1.494	5	347	1	198	—	—	—	3.100	8.494
8.02	Assicurazione . . .	25	5.695	2.362	3.241	635	2.268	219	1.615	150	2.886	22	1.558	13	3.521	1	1.061	1	3.403	16.148
PIEMONTE																				
8.02.01	Imprese di assicurazione private . .	3	554	8	11	—	—	9	72	2	56	2	165	1	428	—	—	—	22	732
8.02.02	Agenzie di assicurazione in appalto.	—	—	288	405	83	287	23	154	8	111	1	56	—	—	—	—	—	403	1.014
8.02	Assicurazione . . .	3	554	286	417	83	287	32	226	10	167	3	221	1	428	—	—	—	425	1.748
VALLE D'AOSTA																				
8.02.01	Imprese di assicurazione private . .	—	—	—	—	—	—	—	—	—	—	—	—	—	—	—	—	—	—	—
8.02.02	Agenzie di assicurazione in appalto.	—	—	6	8	1	3	1	10	—	—	—	—	—	—	—	—	—	8	21
8.02	Assicurazione . . .	—	—	6	8	1	3	1	10	—	—	—	—	—	—	—	—	—	8	21
LOMBARDIA																				
8.02.01	Imprese di assicurazione private . .	12	1.111	26	33	10	34	10	78	27	607	7	514	3	901	1	1.061	1	85	3.228
8.02.02	Agenzie di assicurazione in appalto.	—	—	421	619	152	547	48	359	20	337	2	123	—	—	—	—	—	643	1.985
8.02	Assicurazione . . .	12	1.111	447	652	162	581	58	437	47	944	9	637	3	901	1	1.061	1	728	5.213
TRENTINO-ALTO ADIGE																				
8.02.01	Imprese di assicurazione private . .	—	—	1	1	2	6	—	—	2	59	—	—	—	—	—	—	—	5	66
8.02.02	Agenzie di assicurazione in appalto.	—	—	45	67	15	53	—	—	2	34	—	—	—	—	—	—	—	62	154
8.02	Assicurazione . . .	—	—	46	68	17	59	—	—	4	93	—	—	—	—	—	—	—	67	220
VENETO																				
8.02.01	Imprese di assicurazione private . .	1	972	7	7	3	10	2	14	4	83	—	—	1	236	—	—	—	17	350
8.02.02	Agenzie di assicurazione in appalto.	—	—	201	269	59	211	16	111	8	130	—	—	—	—	—	—	—	284	721
8.02	Assicurazione . . .	1	972	208	276	62	221	18	125	12	213	—	—	1	236	—	—	—	301	1.071
FRIULI-VENEZIA GIULIA																				
8.02.01	Imprese di assicurazione private . .	—	—	3	4	1	3	—	—	—	—	—	—	—	—	—	—	—	4	7
8.02.02	Agenzie di assicurazione in appalto.	—	—	39	55	18	67	5	33	—	—	—	—	—	—	—	—	—	62	155
8.02	Assicurazione . . .	—	—	42	59	19	70	5	33	—	—	—	—	—	—	—	—	—	66	162

Segue Tav. 2 — Unità locali amministrative — Unità locali operative, secondo il numero di addetti

A — Stato e Regioni, per classe e categoria di attività economica

N. classificazione	CLASSE E CATEGORIE DI ATTIVITA' ECONOMICA	UNITA' LOCALI AMMINISTR.		UNITA' LOCALI CON ADDETTI												UNITA' LOCALI OPERATIVE SENZA ADDETTI N	TOTALE UNITA' LOCALI OPERATIVE			
				fino a 2		da 3 a 5		da 6 a 10		da 11 a 50		da 51 a 100		da 101 a 500			501 e oltre			
		N	ad-detti	N	ad-detti	N	ad-detti	N	ad-detti	N	ad-detti	N	ad-detti	N	ad-detti		N	ad-detti	N	ad-detti
TERRITORIO DI TRIESTE																				
8.02.01	Imprese di assicurazione private . .	1	323	—	—	—	—	1	9	1	28	1	59	1	498	—	—	—	4	594
8.02.02	Agenzie di assicurazione in appalto.	—	—	28	37	7	24	1	8	1	24	—	—	—	—	—	—	—	37	93
8.02	Assicurazione . . .	1	323	28	37	7	24	2	17	2	52	1	59	1	498	—	—	—	41	697
LIGURIA																				
8.02.01	Imprese di assicurazione private . .	—	—	5	6	7	30	2	13	12	228	3	172	—	—	—	—	—	29	449
8.02.02	Agenzie di assicurazione in appalto.	—	—	101	130	28	97	16	113	6	96	1	72	—	—	—	—	—	152	508
8.02	Assicurazione . . .	—	—	106	136	35	127	18	128	18	324	4	244	—	—	—	—	—	181	957
EMILIA - ROMAGNA																				
8.02.01	Imprese di assicurazione private . .	—	—	8	13	3	13	2	13	2	32	—	—	—	—	—	—	—	15	71
8.02.02	Agenzie di assicurazione in appalto.	—	—	256	361	75	269	18	138	9	172	—	—	—	—	—	—	—	358	940
8.02	Assicurazione . . .	—	—	264	374	78	292	20	151	11	204	—	—	—	—	—	—	—	373	1.011
TOSCANA																				
8.02.01	Imprese di assicurazione private . .	—	—	10	14	2	6	3	22	1	36	—	—	3	493	—	—	—	19	571
8.02.02	Agenzie di assicurazione in appalto.	—	—	162	225	37	135	11	83	3	77	—	—	—	—	—	—	—	213	520
8.02	Assicurazione . . .	—	—	172	239	39	141	14	105	4	113	—	—	3	493	—	—	—	232	1.091
UMBRIA																				
8.02.01	Imprese di assicurazione private . .	—	—	1	2	2	8	—	—	—	—	—	—	—	—	—	—	—	3	1
8.02.02	Agenzie di assicurazione in appalto.	—	—	54	67	11	39	2	16	—	—	—	—	—	—	—	—	—	67	122
8.02	Assicurazione . . .	—	—	55	69	13	47	2	16	—	—	—	—	—	—	—	—	—	70	132
MARCHE																				
8.02.01	Imprese di assicurazione private . .	—	—	4	4	1	4	—	—	—	—	—	—	—	—	—	—	—	5	8
8.02.02	Agenzie di assicurazione in appalto.	—	—	106	130	14	48	1	7	3	44	—	—	—	—	—	—	—	124	229
8.02	Assicurazione . . .	—	—	110	134	15	52	1	7	3	44	—	—	—	—	—	—	—	129	237
LAZIO																				
8.02.01	Imprese di assicurazione private . .	7	2.726	8	11	8	30	5	41	10	208	3	202	3	767	—	—	—	37	1.259
8.02.02	Agenzie di assicurazione in appalto.	—	—	93	129	20	70	9	63	7	122	—	—	1	198	—	—	—	130	582
8.02	Assicurazione . . .	7	2.726	101	140	28	100	14	104	17	330	3	202	4	965	—	—	—	167	1.841

Segue Tav. 2 — Unità locali amministrative — Unità locali operative, secondo il numero di addetti
A — Stato e Regioni, per classe e categoria di attività economica

N. classificazione	CLASSE E CATEGORIE DI ATTIVITA' ECONOMICA	UNITA' LOCALI AMMINISTR.		UNITA' LOCALI CON ADDETTI												UNITA' LOCALI OPERATIVE SENZA ADDETTI		TOTALE UNITA LOCALI OPERATIVE		
				fino a 2		da 3 a 5		da 6 a 10		da 11 a 50		da 51 a 100		da 101 a 500		501 e oltre				
		N	ad-detti	N	ad-detti	N	ad-detti	N	ad-detti	N	ad-detti	N	ad-detti	N	ad-detti	N	ad-detti	N	ad-detti	
ABRUZZI E MOLISE																				
8.02.01	Imprese di assicurazione private . . .	—	—	5	8	1	5	—	—	—	—	—	—	—	—	—	—	—	6	13
8.02.02	Agenzie di assicurazione in appalto . . .	—	—	71	93	4	13	5	44	—	—	—	—	—	—	—	—	—	80	150
8.02	Assicurazione . . .	—	—	76	101	5	18	5	44	—	—	—	—	—	—	—	—	86	163	
CAMPANIA																				
8.02.01	Imprese di assicurazione private . . .	—	—	8	9	5	20	4	34	1	26	1	99	—	—	—	—	—	19	188
8.02.02	Agenzie di assicurazione in appalto . . .	—	—	52	66	14	50	6	49	5	75	1	96	—	—	—	—	—	78	336
8.02	Assicurazione . . .	—	—	60	75	19	70	10	83	6	101	2	195	—	—	—	—	—	97	524
PUGLIA																				
8.02.01	Imprese di assicurazione private . . .	—	—	4	4	1	3	2	12	1	14	—	—	—	—	—	—	—	8	33
8.02.02	Agenzie di assicurazione in appalto . . .	—	—	82	108	21	75	5	37	4	79	—	—	—	—	—	—	—	112	299
8.02	Assicurazione . . .	—	—	86	112	22	78	7	49	5	93	—	—	—	—	—	—	—	120	332
BASILICATA																				
8.02.01	Imprese di assicurazione private . . .	—	—	1	1	—	—	—	—	—	—	—	—	—	—	—	—	—	1	1
8.02.02	Agenzie di assicurazione in appalto . . .	—	—	19	25	—	—	—	—	1	12	—	—	—	—	—	—	—	20	37
8.02	Assicurazione . . .	—	—	20	26	—	—	—	—	1	12	—	—	—	—	—	—	—	21	38
CALABRIA																				
8.02.01	Imprese di assicurazione private . . .	—	—	2	2	—	—	—	—	—	—	—	—	—	—	—	—	—	2	2
8.02.02	Agenzie di assicurazione in appalto . . .	—	—	47	61	7	21	—	—	3	50	—	—	—	—	—	—	—	57	132
8.02	Assicurazione . . .	—	—	49	63	7	21	—	—	3	50	—	—	—	—	—	—	—	59	134
SICILIA																				
8.02.01	Imprese di assicurazione private . . .	1	9	13	15	3	12	3	23	1	15	—	—	—	—	—	—	—	20	65
8.02.02	Agenzie di assicurazione in appalto . . .	—	—	139	187	16	58	7	44	5	115	—	—	—	—	—	—	—	167	404
8.02	Assicurazione . . .	1	9	152	202	19	70	10	67	6	130	—	—	—	—	—	—	—	187	469
SARDEGNA																				
8.02.01	Imprese di assicurazione private . . .	—	—	1	1	—	—	1	6	—	—	—	—	—	—	—	—	—	2	7
8.02.02	Agenzie di assicurazione in appalto . . .	—	—	37	52	4	15	1	9	1	16	—	—	—	—	—	—	—	43	92
8.02	Assicurazione . . .	—	—	38	53	4	15	2	15	1	16	—	—	—	—	—	—	—	45	99

Segue Tav. 2 — Unità locali amministrative - Unità locali operative, secondo il numero di addetti

B — Provincie, per classe di attività economica

N. d'ordine	PROVINCIE	UNITÀ LOCALI AMMINISTRATIVE		UNITÀ LOCALI OPERATIVE CON ADDETTI												UNITÀ LOCALI OPERATIVE SENZA ADDETTI	TOTALI UNITÀ LOCALI OPERATIVE		
		N	addetti	fino a 2		da 3 a 5		da 6 a 10		da 11 a 50		da 51 a 100		da 101 a 500			501 e oltre		N
				N	addetti	N	addetti	N	addetti	N	addetti	N	addetti	N	addetti	N	addetti	N	addetti
1	Alessandria	—	—	68	89	18	59	3	18	1	11	—	—	—	—	—	—	90	177
2	Asti	—	—	12	17	5	15	2	13	2	23	—	—	—	—	—	—	21	68
3	Cuneo	—	—	53	80	11	38	1	8	1	15	—	—	—	—	—	—	66	141
4	Novara	—	—	36	54	12	42	3	23	1	21	—	—	—	—	—	—	52	140
5	Torino	3	554	76	104	25	86	15	105	4	85	3	221	1	428	—	—	124	1.029
6	Vercelli	—	—	51	73	12	47	8	59	1	12	—	—	—	—	—	—	72	191
7	Aosta (Valle di)	—	—	6	8	1	3	1	10	—	—	—	—	—	—	—	—	8	21
8	Bergamo	—	—	33	48	11	42	4	33	3	49	—	—	—	—	—	—	51	172
9	Brescia	—	—	38	58	11	39	5	37	2	35	—	—	—	—	—	—	56	169
10	Como	—	—	36	49	15	54	5	37	1	20	—	—	—	—	—	—	57	160
11	Cremona	—	—	42	66	11	41	4	30	1	20	—	—	—	—	—	—	58	157
12	Mantova	—	—	37	56	12	41	2	16	2	27	—	—	—	—	—	—	53	140
13	Milano	12	1.111	149	210	62	225	30	223	33	711	9	637	3	901	1	1.061	288	3.968
14	Pavia	—	—	55	90	17	58	3	26	2	23	—	—	—	—	—	—	77	187
15	Sondrio	—	—	12	19	3	10	—	—	—	—	—	—	—	—	—	—	15	29
16	Varese	—	—	45	66	20	71	5	35	3	59	—	—	—	—	—	—	73	231
17	Bolzano	—	—	15	22	11	36	—	—	2	25	—	—	—	—	—	—	28	83
18	Trento	—	—	31	46	6	23	—	—	2	68	—	—	—	—	—	—	39	137
19	Belluno	—	—	11	14	6	22	—	—	—	—	—	—	—	—	—	—	17	36
20	Padova	—	—	31	47	11	36	3	22	3	52	—	—	—	—	—	—	48	157
21	Rovigo	—	—	17	18	3	10	3	19	—	—	—	—	—	—	—	—	23	47
22	Treviso	—	—	35	44	12	42	1	10	1	20	—	—	—	—	—	—	49	116
23	Venezia	1	972	46	56	14	49	3	18	5	93	—	—	—	—	—	—	68	216
24	Verona	—	—	31	41	7	25	5	37	2	29	—	—	1	236	—	—	46	368
25	Vicenza	—	—	37	56	9	37	3	19	1	19	—	—	—	—	—	—	50	131
26	Gorizia	—	—	12	18	2	6	1	7	—	—	—	—	—	—	—	—	15	31
27	Udine	—	—	30	41	17	64	4	26	—	—	—	—	—	—	—	—	51	131
28	Trieste (Territorio di)	1	323	28	37	7	24	2	17	2	52	1	59	1	498	—	—	41	687
29	Genova	—	—	49	66	24	90	15	104	16	296	4	244	—	—	—	—	108	800
30	Imperia	—	—	24	27	2	6	1	7	—	—	—	—	—	—	—	—	27	40
31	La Spezia	—	—	13	15	3	9	1	6	1	14	—	—	—	—	—	—	18	44
32	Savona	—	—	20	28	6	22	1	9	1	14	—	—	—	—	—	—	28	73
33	Bologna	—	—	25	37	18	64	4	28	6	131	—	—	—	—	—	—	53	260
34	Ferrara	—	—	30	43	7	23	6	44	1	11	—	—	—	—	—	—	44	121
35	Forlì	—	—	49	70	5	16	—	—	1	14	—	—	—	—	—	—	55	100
36	Modena	—	—	34	47	10	37	1	6	2	36	—	—	—	—	—	—	47	126
37	Parma	—	—	25	34	13	54	4	34	—	—	—	—	—	—	—	—	42	122
38	Piacenza	—	—	29	41	11	40	3	22	—	—	—	—	—	—	—	—	43	103
39	Ravenna	—	—	42	61	5	15	—	—	1	12	—	—	—	—	—	—	48	88
40	Reggio nell'Emilia	—	—	30	41	9	33	2	17	—	—	—	—	—	—	—	—	41	91
41	Arezzo	—	—	15	21	5	17	1	9	—	—	—	—	—	—	—	—	21	47
42	Firenze	—	—	41	59	7	27	8	57	3	95	—	—	3	493	—	—	62	731
43	Grosseto	—	—	8	14	1	3	1	6	—	—	—	—	—	—	—	—	10	23
44	Livorno	—	—	30	38	6	20	1	9	—	—	—	—	—	—	—	—	37	67
45	Lucca	—	—	14	23	5	17	—	—	1	18	—	—	—	—	—	—	20	58
46	Massa-Carrara	—	—	14	18	1	5	1	6	—	—	—	—	—	—	—	—	16	29
47	Pisa	—	—	15	21	4	18	1	9	—	—	—	—	—	—	—	—	20	48
48	Pistoia	—	—	18	25	4	15	—	—	—	—	—	—	—	—	—	—	22	40
49	Siena	—	—	17	20	6	19	—	—	—	—	—	—	—	—	—	—	24	48
50	Perugia	—	—	40	50	12	43	1	9	—	—	—	—	—	—	—	—	53	102
51	Terni	—	—	15	19	1	4	1	7	—	—	—	—	—	—	—	—	17	30
52	Ancona	—	—	29	38	6	20	—	—	1	15	—	—	—	—	—	—	36	73
53	Ascoli Piceno	—	—	31	37	4	14	—	—	1	12	—	—	—	—	—	—	36	63
54	Macerata	—	—	31	35	2	7	—	—	1	17	—	—	—	—	—	—	34	59
55	Pesaro e Urbino	—	—	19	24	3	11	1	7	—	—	—	—	—	—	—	—	23	42
56	Frosinone	—	—	9	13	1	4	—	—	1	14	—	—	—	—	—	—	11	31
57	Latina	—	—	16	22	1	3	1	9	—	—	—	—	—	—	—	—	18	34
58	Rieti	—	—	9	9	—	—	—	—	—	—	—	—	—	—	—	—	9	9
59	Roma	7	2.726	57	80	25	89	12	87	16	316	3	202	4	965	—	—	117	1.739
60	Viterbo	—	—	10	16	1	4	1	8	—	—	—	—	—	—	—	—	12	28
61	Campobasso	—	—	15	19	1	3	1	9	—	—	—	—	—	—	—	—	17	31
62	Chieti	—	—	14	16	2	7	1	10	—	—	—	—	—	—	—	—	17	33
63	L'Aquila	—	—	23	30	1	3	1	9	—	—	—	—	—	—	—	—	25	42
64	Pescara	—	—	13	22	1	5	1	9	—	—	—	—	—	—	—	—	15	36
65	Teramo	—	—	11	14	—	—	—	—	—	—	—	—	—	—	—	—	12	21
66	Avellino	—	—	10	12	2	7	—	—	1	15	—	—	—	—	—	—	13	34
67	Benevento	—	—	6	9	2	6	1	8	—	—	—	—	—	—	—	—	9	23
68	Caserta	—	—	9	10	1	3	1	10	1	13	—	—	—	—	—	—	12	36
69	Napoli	—	—	24	32	10	39	7	55	3	57	2	195	—	—	—	—	46	378
70	Salerno	—	—	11	12	4	15	1	10	1	16	—	—	—	—	—	—	17	53
71	Bari	—	—	38	48	10	36	4	30	2	44	—	—	—	—	—	—	54	158
72	Brindisi	—	—	12	15	—	—	—	—	—	—	—	—	—	—	—	—	13	22
73	Foggia	—	—	20	26	3	11	2	12	1	17	—	—	—	—	—	—	26	66
74	Lecco	—	—	9	13	4	14	—	—	—	18	—	—	—	—	—	—	14	45
75	Taranto	—	—	7	10	5	17	—	—	—	14	—	—	—	—	—	—	13	41
76	Matera	—	—	7	9	—	—	—	—	—	7	—	—	—	—	—	—	7	9
77	Potenza	—	—	13	17	—	—	—	—	1	12	—	—	—	—	—	—	14	29
78	Catanzaro	—	—	23	30	2	6	—	—	1	16	—	—	—	—	—	—	26	52
79	Cosenza	—	—	14	19	2	6	—	—	1	15	—	—	—	—	—	—	17	40
80	Reggio di Calabria	—	—	12	14	3	9	—	—	1	19	—	—	—	—	—	—	16	42
81	Agrigento	—	—	21	25	1	3	1	6	—	—	—	—	—	—	—	—	23	34
82	Caltanissetta	—	—	10	12	1	4	1	6	—	—	—	—	—	—	—	—	12	22
83	Catania	1	9	25	32	5	18	3	21	1	29	—	—	—	—	—	—	34	100
84	Enna	—	—	6	8	1	4	—	—	—	—	—	—	—	—	—	—	7	12
85	Messina	—	—	21	32	3	9	1	8	1	16	—	—	—	—	—	—	26	65
86	Palermo	—	—	26	35	6	24	1	6	3	74	—	—	—	—	—	—	36	139
87	Ragusa	—	—	8	9	1	3	1	6	—	—	—	—	—	—	—	—	10	18
88	Siracusa	—	—	10	15	1	5	1	8	—	—	—	—	—	—	—	—	12	28
89	Trapani	—	—	25</															

TAV. 3 — Addetti, secondo la
A — Stato e Regioni, per classe

N. classifi- cazione	CLASSE E CATEGORIE DI ATTIVITA' ECONOMICA	IMPRENDITORI, GERENTI, COOPERATORI E COADIUVANTI						DIRIGENTI E IMPIEGATI							
		imprenditori, gerenti		cooperatori		coadiuvanti		dirigenti		impiegati					
										I categoria		II categoria		altri	
		MF	M	MF	M	MF	M	MF	M	MF	M	MF	M	MF	M
I T A															
8.02.01	Imprese di assicurazione private . .	70	70	9	9	4	1	617	616	1.293	1.276	5.267	4.640	4.704	2.824
8.02.02	Agenzie di assicurazione in appalto	3.404	3.325	—	—	558	256	86	74	324	250	1.172	600	2.657	1.259
8.02	Assicurazione . . .	3.474	3.395	9	9	562	257	703	690	1.617	1.526	6.439	5.240	7.361	4.083
P I E															
8.02.01	Imprese di assicurazione private . .	8	8	9	9	—	—	59	59	152	150	602	497	355	172
8.02.02	Agenzie di assicurazione in appalto	437	427	—	—	90	40	9	8	35	24	130	41	283	92
8.02	Assicurazione . . .	445	435	9	9	90	40	68	67	187	174	732	538	638	264
V A L L E															
8.02.01	Imprese di assicurazione private . .	—	—	—	—	—	—	—	—	—	—	—	—	—	—
8.02.02	Agenzie di assicurazione in appalto	8	7	—	—	2	—	—	—	—	—	5	3	6	1
8.02	Assicurazione . . .	8	7	—	—	2	—	—	—	—	—	5	3	6	1
L O M															
8.02.01	Imprese di assicurazione private . .	29	29	—	—	1	1	211	211	377	372	1.760	1.560	1.615	938
8.02.02	Agenzie di assicurazione in appalto	712	695	—	—	148	66	28	22	70	53	282	116	678	246
8.02	Assicurazione . . .	741	724	—	—	149	67	239	233	447	425	2.042	1.676	2.293	1.184
T R E N T I N O -															
9.02.01	Imprese di assicurazione private . .	—	—	—	—	—	—	6	6	9	9	26	23	15	8
8.02.02	Agenzie di assicurazione in appalto	67	66	—	—	16	2	1	1	3	3	11	10	53	20
8.02	Assicurazione . . .	67	66	—	—	16	2	7	7	12	12	37	33	68	28
V E															
8.02.01	Imprese di assicurazione private . .	1	1	—	—	—	—	45	45	102	102	680	648	398	287
8.02.02	Agenzie di assicurazione in appalto	302	295	—	—	46	19	6	5	17	13	88	44	232	102
8.02	Assicurazione . . .	303	296	—	—	46	19	51	50	119	115	768	692	630	389
F R I U L I - V E															
8.02.01	Imprese di assicurazione private . .	—	—	—	—	—	—	2	2	—	—	2	2	3	1
8.02.02	Agenzie di assicurazione in appalto	67	65	—	—	9	2	—	—	3	3	18	9	57	25
8.02	Assicurazione . . .	67	65	—	—	9	2	2	2	3	3	20	11	60	26

posizione nella professione e il sesso
e categoria di attività economica

OPERAI		MANOVALI		SORVEGLIANTI, CUSTODI		APPRENDISTI		TOTALE ADDETTI						N. classifi- cazione
								MF	M	in età				
										inferiore a 18 anni		da 18 a meno di 20 anni		
MF	M	MF	M	MF	M	MF	M	MF	M	MF	M			
L I A														
1.117	896	—	—	266	130	2	—	13.349	10.462	51	32	97	37	8.02.01
149	96	4	4	91	70	49	30	8.494	5.964	169	78	240	78	8.02.02
1.266	992	4	4	357	200	51	30	21.843	16.426	220	110	337	115	8.02
M O N T E														
79	53	—	—	22	14	—	—	1.286	962	6	3	12	7	8.02.01
18	9	—	—	9	6	3	2	1.014	649	28	9	35	4	8.02.02
97	62	—	—	31	20	3	2	2.300	1.611	34	12	47	11	8.02
D ' A O S T A														
—	—	—	—	—	—	—	—	—	—	—	—	—	—	8.02.01
—	—	—	—	—	—	—	—	21	11	—	—	—	—	8.02.02
—	—	—	—	—	—	—	—	21	11	—	—	—	—	8.02
B A R D I A														
286	230	—	—	58	33	2	—	4.339	3.374	37	23	55	19	8.02.01
31	15	1	1	20	13	15	10	1.985	1.237	60	21	102	29	8.02.02
317	245	1	1	78	46	17	10	6.324	4.611	97	44	157	48	8.02
A L T O A D I G E														
6	6	—	—	4	—	—	—	66	52	—	—	1	—	8.02.01
—	—	—	—	1	—	2	1	154	103	5	2	2	—	8.02.02
6	6	—	—	5	—	2	1	220	155	5	2	3	—	8.02
N E T O														
53	41	—	—	43	13	—	—	1.322	1.137	—	—	3	1	8.02.01
13	10	1	1	4	3	12	7	721	499	19	11	27	7	8.02.02
66	51	1	1	47	16	12	7	2.043	1.636	19	11	30	8	8.02
N E Z I A G I U L I A														
—	—	—	—	—	—	—	—	7	5	—	—	—	—	8.02.01
—	—	—	—	—	—	1	1	155	105	3	2	6	3	8.02.02
—	—	—	—	—	—	1	1	162	110	3	2	6	3	8.02

Segue Tav. 3 — Addetti, secondo la
A — Stato e Regioni, per classe

N. classificazione	CLASSE E CATEGORIE DI ATTIVITA' ECONOMICA	IMPRENDITORI, GERENTI, COOPERATORI E COADIUVANTI						DIRIGENTI E IMPIEGATI							
		imprenditori, gerenti		cooperatori		coadiuvanti		dirigenti		impiegati					
										I categoria		II categoria		altri	
		MF	M	MF	M	MF	M	MF	M	MF	M	MF	M	MF	M
TERRITORIO															
8.02.01	Imprese di assicurazione private . .	—	—	—	—	—	—	87	87	103	103	269	238	313	180
8.02.02	Agenzie di assicurazione in appalto	35	32	—	—	4	1	3	3	8	8	7	4	35	21
8.02	Assicurazione . . .	35	32	—	—	4	1	90	90	111	111	276	242	348	201
LIGU															
8.02.01	Imprese di assicurazione private . .	12	12	—	—	—	—	39	39	45	44	148	115	176	87
8.02.02	Agenzie di assicurazione in appalto	175	173	—	—	32	17	3	3	26	23	100	54	162	92
8.02	Assicurazione . . .	187	185	—	—	32	17	42	42	71	67	248	169	338	179
EMILIA -															
8.02.01	Imprese di assicurazione private . .	1	1	—	—	—	—	6	6	7	7	26	24	27	14
8.02.02	Agenzie di assicurazione in appalto	408	401	—	—	60	26	8	7	26	20	158	76	254	110
8.02	Assicurazione . . .	409	402	—	—	60	26	14	13	33	27	184	100	281	124
TO															
8.02.01	Imprese di assicurazione private . .	3	3	—	—	—	—	30	29	57	57	322	292	111	74
8.02.02	Agenzie di assicurazione in appalto	239	233	—	—	39	20	8	6	17	9	49	36	151	85
8.02	Assicurazione . . .	242	236	—	—	39	20	38	35	74	66	371	328	262	159
UM															
8.02.01	Imprese di assicurazione private . .	—	—	—	—	—	—	—	—	3	3	2	2	5	4
8.02.02	Agenzie di assicurazione in appalto	72	69	—	—	9	3	2	2	2	2	12	7	23	14
8.02	Assicurazione . . .	72	69	—	—	9	3	2	2	5	5	14	9	28	18
MAR															
8.02.01	Imprese di assicurazione private . .	—	—	—	—	—	—	2	2	2	2	2	2	2	1
8.02.02	Agenzie di assicurazione in appalto	125	121	—	—	14	6	1	1	2	2	38	16	38	21
8.02	Assicurazione . . .	125	121	—	—	14	6	3	3	4	4	40	18	40	22
LA															
8.02.01	Imprese di assicurazione private . .	11	11	—	—	2	—	118	118	397	388	1.287	1.112	1.582	996
8.02.02	Agenzie di assicurazione in appalto	147	144	—	—	17	7	4	3	40	26	75	45	265	140
8.02	Assicurazione . . .	158	155	—	—	19	7	122	121	437	414	1.362	1.157	1.847	1.136

posizione nella professione e il sesso
e categoria di attività economica

OPERAI		MANOVALI		SORVEGLIANTI, CUSTODI		APPRENDISTI		TOTALE ADDETTI						N. classifi- cazione
								MF	M	in età				
										inferiore a 18 anni		da 18 a meno di 20 anni		
MF	M	MF	M	MF	M	MF	M	MF	M	MF	M			
DI TRIESTE														
89	79	—	—	56	9	—	—	917	696	4	4	7	3	8.02.01
—	—	—	—	1	—	—	—	93	69	2	—	1	1	8.02.02
89	79	—	—	57	9	—	—	1.010	765	6	4	8	4	8.02
RIA														
26	18	—	—	3	3	—	—	447	318	—	—	3	1	8.02.01
3	3	—	—	3	2	4	1	508	358	8	2	11	6	8.02.02
29	21	—	—	6	5	4	1	957	683	8	2	14	7	8.02
ROMAGNA														
4	4	—	—	—	—	—	—	71	56	2	—	1	—	8.02.01
17	12	—	—	5	2	4	3	940	657	11	3	21	8	8.02.02
21	16	—	—	5	2	4	3	1.011	713	13	3	22	8	8.02
SCANA														
31	31	—	—	17	9	—	—	571	495	1	1	1	—	8.02.01
10	7	—	—	5	5	2	2	520	403	9	7	10	7	8.02.02
41	38	—	—	22	14	2	2	1.091	893	10	8	11	7	8.02
BRIA														
—	—	—	—	—	—	—	—	10	9	—	—	—	—	8.02.01
—	—	—	—	1	1	1	1	122	99	3	3	3	1	8.02.02
—	—	—	—	1	1	1	1	132	103	3	3	3	1	8.02
CHE														
—	—	—	—	—	—	—	—	8	7	—	—	—	—	8.02.01
8	8	—	—	2	2	1	1	229	178	5	3	—	—	8.02.02
8	8	—	—	2	2	1	1	237	185	5	3	—	—	8.02
ZIO														
529	420	—	—	59	46	—	—	3.985	3.091	1	1	13	5	8.02.01
20	11	—	—	12	11	2	—	582	387	—	—	7	2	8.02.02
549	431	—	—	71	57	2	—	4.567	3.478	1	1	20	7	8.02

Segue Tav. 3 — Addetti, secondo la
A — Stato e Regioni, per classe

N. classificazione	CLASSE E CATEGORIE DI ATTIVITA' ECONOMICA	IMPRENDITORI, GERENTI, COOPERATORI E COADIUVANTI						DIRIGENTI E IMPIEGATI							
		Imprenditori, gerenti		cooperatori		coadiuvanti		dirigenti		impiegati					
										I categoria		II categoria		altri	
		MF	M	MF	M	MF	M	MF	M	MF	M	MF	M	MF	M
A B R U Z Z I															
8.02.01	Imprese di assicurazione private . .	1	1	—	—	—	—	—	—	4	4	4	4	4	1
8.02.02	Agenzie di assicurazione in appalto	83	80	—	—	10	8	1	1	3	1	15	9	35	19
8.02	Assicurazione . . .	84	81	—	—	10	8	1	1	7	5	19	13	39	20
C A M															
8.02.01	Imprese di assicurazione private . .	1	1	—	—	—	—	10	10	21	21	84	74	59	38
8.02.02	Agenzie di assicurazione in appalto	85	83	—	—	8	5	6	6	30	29	57	48	142	101
8.02	Assicurazione . . .	86	84	—	—	8	5	16	16	51	50	141	122	201	139
P U															
8.02.01	Imprese di assicurazione private . .	—	—	—	—	—	—	—	—	4	4	15	14	13	8
8.02.02	Agenzie di assicurazione in appalto	122	119	—	—	21	13	1	1	8	6	39	22	96	61
8.02	Assicurazione . . .	122	119	—	—	21	13	1	1	12	10	54	36	109	69
B A S I															
8.02.01	Imprese di assicurazione private . .	—	—	—	—	—	—	—	—	—	—	1	1	—	—
8.02.02	Agenzie di assicurazione in appalto	21	21	—	—	2	1	—	—	—	—	2	2	8	5
8.02	Assicurazione . . .	21	21	—	—	2	1	—	—	—	—	3	3	8	5
C A L A															
8.02.01	Imprese di assicurazione private . .	—	—	—	—	—	—	—	—	1	1	1	1	—	—
8.02.02	Agenzie di assicurazione in appalto	61	60	—	—	10	7	2	2	8	8	5	3	29	21
8.02	Assicurazione . . .	61	60	—	—	10	7	2	2	9	9	6	4	29	21
S I C I															
8.02.01	Imprese di assicurazione private . .	3	3	—	—	1	—	2	2	5	5	36	31	24	15
8.02.02	Agenzie di assicurazione in appalto	192	189	—	—	18	10	3	3	21	16	57	40	100	76
8.02	Assicurazione . . .	195	192	—	—	19	10	5	5	26	21	93	71	124	91
S A R															
8.02.01	Imprese di assicurazione private . .	—	—	—	—	—	—	—	—	4	4	—	—	2	—
8.02.02	Agenzie di assicurazione in appalto	46	45	—	—	3	3	—	—	5	4	24	15	10	7
8.02	Assicurazione . . .	46	45	—	—	3	3	—	—	9	8	24	15	12	7

posizione nella professione e il sesso
e categoria di attività economica

OPERAI		MANOVALI		SORVEGLIANTI. CUSTODI		APPRENDISTI		TOTALE ADDETTI						N. classifi- cazione
MF	M	MF	M	MF	M	MF	M	MF	M	in età				
										inferiore a 18 anni		da 18 a meno di 20 anni		
										MF	M	MF	M	
E M O L I S E														
—	—	—	—	—	—	—	—	13	10	—	—	—	—	8.02.01
2	2	—	—	1	1	—	—	150	121	1	1	1	1	8.02.02
2	2	—	—	1	1	—	—	163	131	1	1	1	1	8.02
P A N I A														
11	11	—	—	2	2	—	—	188	157	—	—	1	1	8.02.01
2	1	1	1	5	3	—	—	336	277	1	1	2	1	8.02.02
13	12	1	1	7	5	—	—	524	434	1	1	3	2	8.02
G L I A														
1	1	—	—	—	—	—	—	33	27	—	—	—	—	8.02.01
5	4	—	—	7	7	—	—	299	233	7	7	2	1	8.02.02
6	5	—	—	7	7	—	—	332	260	7	7	2	1	8.02
L I C A T A														
—	—	—	—	—	—	—	—	1	1	—	—	—	—	8.02.01
1	1	—	—	1	—	2	1	37	31	2	1	—	—	8.02.02
1	1	—	—	1	—	2	1	38	32	2	1	—	—	8.02
B R I A														
—	—	—	—	—	—	—	—	2	2	—	—	—	—	8.02.01
15	10	—	—	2	2	—	—	132	113	2	2	4	3	8.02.02
15	10	—	—	2	2	—	—	134	115	2	2	4	3	8.02
L I A														
1	1	—	—	2	1	—	—	74	58	—	—	—	—	8.02.01
1	—	—	—	12	12	—	—	404	346	2	2	3	2	8.02.02
2	1	—	—	14	13	—	—	478	404	2	2	3	2	8.02
D E G N A														
1	1	—	—	—	—	—	—	7	5	—	—	—	—	8.02.01
3	3	1	1	—	—	—	—	92	78	1	1	3	2	8.02.02
4	4	1	1	—	—	—	—	99	83	1	1	3	2	8.02

N. d'ordine	PROVINCIE	IMPRENDITORI, GERENTI, COOPERATORI E COADIUVANTI						DIRIGENTI E IMPIEGATI							
		imprenditori, gerenti		cooperatori		coadiuvanti		dirigenti		impiegati					
										I categoria		II categoria		altri	
		MF	M	MF	M	MF	M	MF	M	MF	M	MF	M	MF	M
1	Alessandria	93	90	—	—	15	5	1	1	8	5	20	1	35	13
2	Asti	22	20	—	—	9	1	7	7	—	—	12	7	18	11
3	Cuneo	69	67	—	—	17	7	3	2	4	3	12	3	34	9
4	Novara	51	51	—	—	11	5	—	—	6	6	22	14	49	12
5	Torino	122	119	9	9	24	15	57	57	165	159	644	501	452	200
6	Vercelli	88	88	—	—	14	7	—	—	4	1	22	12	50	19
7	Aosta (Valle di)	8	7	—	—	2	—	—	—	—	—	5	3	6	1
8	Bergamo	56	54	—	—	16	4	—	—	5	4	28	14	65	13
9	Brescia	60	59	—	—	11	5	—	—	5	4	36	13	52	21
10	Como	61	60	—	—	10	3	—	—	6	2	19	13	62	31
11	Cremona	62	62	—	—	16	9	1	1	1	1	11	5	62	14
12	Mantova	60	56	—	—	9	5	1	1	6	4	15	5	38	15
13	Milano	271	264	—	—	53	26	224	222	416	406	1.857	1.590	1.877	1.021
14	Pavia	80	80	—	—	15	5	4	1	3	1	25	10	58	30
15	Sondrio	14	14	—	—	6	2	—	—	—	—	3	2	6	2
16	Varese	77	75	—	—	13	8	9	8	5	3	48	24	73	37
17	Bolzano	29	29	—	—	10	2	4	4	6	6	9	8	23	7
18	Trento	38	37	—	—	6	2	3	3	6	6	28	25	45	21
19	Belluno	18	18	—	—	3	2	1	1	—	—	5	2	9	2
20	Padova	49	49	—	—	14	6	3	3	4	4	16	7	61	32
21	Rovigo	22	22	—	—	2	1	1	1	2	—	10	7	7	4
22	Treviso	49	48	—	—	3	2	—	—	—	—	19	13	41	12
23	Venezia	70	67	—	—	6	4	31	31	92	91	532	498	375	270
24	Verona	44	42	—	—	7	3	15	14	19	18	171	157	90	53
25	Vicenza	51	50	—	—	11	1	—	—	2	2	15	8	47	16
26	Gorizia	16	16	—	—	—	—	—	—	—	—	2	1	13	5
27	Udine	51	49	—	—	9	2	2	2	3	3	18	10	47	21
28	Trieste (Territorio di)	35	32	—	—	4	1	90	90	111	111	276	242	348	201
29	Genova	112	112	—	—	18	11	42	42	64	61	234	164	292	152
30	Imperia	27	25	—	—	2	—	—	—	—	—	4	—	7	2
31	La Spezia	17	17	—	—	5	4	—	—	3	3	3	3	16	13
32	Savona	31	31	—	—	7	2	—	—	4	3	7	2	23	12
33	Bologna	54	52	—	—	10	4	8	8	12	10	64	44	105	48
34	Ferrara	50	49	—	—	8	4	2	2	3	3	25	13	30	19
35	Forlì	59	57	—	—	13	6	1	1	2	1	6	1	18	9
36	Modena	53	52	—	—	5	2	—	—	2	2	19	9	37	17
37	Parma	44	44	—	—	10	3	1	1	5	3	27	14	32	17
38	Piacenza	49	49	—	—	8	5	—	—	3	3	13	5	30	6
39	Ravenna	55	54	—	—	3	—	2	1	2	1	15	8	10	2
40	Reggio nell'Emilia	45	45	—	—	3	2	—	—	4	4	15	6	19	6
41	Arezzo	22	22	—	—	4	3	1	1	—	—	8	5	10	5
42	Firenze	66	64	—	—	10	2	28	28	64	59	333	299	172	107
43	Grosseto	12	10	—	—	2	1	—	—	—	—	1	1	8	3
44	Livorno	41	41	—	—	6	4	1	—	2	2	5	4	12	10
45	Lucca	18	16	—	—	7	4	2	1	3	2	4	3	23	13
46	Massa-Carrara	17	17	—	—	1	—	4	4	—	—	6	6	1	—
47	Pisa	18	18	—	—	3	3	1	—	2	1	7	4	17	13
48	Pistoia	23	23	—	—	2	1	1	1	2	1	3	2	6	3
49	Siena	25	25	—	—	4	2	—	—	1	1	4	4	13	5
50	Perugia	56	53	—	—	8	2	2	2	4	4	13	8	17	11
51	Terni	16	16	—	—	1	1	—	—	1	1	1	1	11	7
52	Ancona	35	35	—	—	6	2	2	2	—	—	9	6	21	14
53	Ascoli Piceno	37	35	—	—	6	3	—	—	1	1	6	1	11	6
54	Macerata	30	29	—	—	1	—	—	—	1	1	13	8	6	2
55	Pesaro e Urbino	23	22	—	—	1	1	1	1	2	2	12	3	2	—
56	Frosinone	10	10	—	—	2	1	—	—	1	1	9	3	9	9
57	Latina	18	17	—	—	2	—	—	—	—	—	—	—	14	8
58	Rieti	6	6	—	—	1	1	—	—	—	—	2	2	—	—
59	Roma	112	110	—	—	13	5	122	121	434	411	1.342	1.143	1.821	1.116
60	Viterbo	12	12	—	—	1	—	—	—	2	2	9	4	3	3
61	Campobasso	18	18	—	—	3	3	—	—	—	—	5	3	4	3
62	Chieti	16	16	—	—	1	—	—	—	3	2	7	4	5	3
63	L'Aquila	25	24	—	—	4	4	—	—	1	1	1	1	10	5
64	Pescara	13	13	—	—	2	1	1	1	3	2	5	5	12	4
65	Teramo	12	10	—	—	—	—	—	—	—	—	1	—	8	5
66	Avellino	12	12	—	—	3	1	—	—	1	1	1	1	16	13
67	Benevento	9	9	—	—	1	—	—	—	1	1	4	4	7	7
68	Caserta	10	10	—	—	—	—	—	—	—	—	7	7	17	17
69	Napoli	39	39	—	—	4	4	16	16	47	47	120	104	136	86
70	Salerno	16	14	—	—	—	—	—	—	1	1	9	6	25	16
71	Bari	58	57	—	—	7	5	—	—	7	5	27	19	49	27
72	Brindisi	13	13	—	—	1	1	—	—	—	—	1	1	7	4
73	Foggia	25	24	—	—	4	2	—	—	4	4	18	12	15	11
74	Lecce	13	13	—	—	4	4	—	—	1	1	4	1	21	13
75	Taranto	13	12	—	—	5	3	1	1	—	—	4	3	17	14
76	Matera	6	6	—	—	—	—	—	—	—	—	1	1	—	—
77	Potenza	15	15	—	—	2	1	—	—	—	—	2	2	8	5
78	Catanzaro	29	28	—	—	3	2	2	2	1	1	1	1	2	1
79	Cosenza	17	17	—	—	4	3	—	—	1	1	1	—	15	11
80	Reggio di Calabria	15	15	—	—	3	2	—	—	7	7	4	3	12	9
81	Agrigento	25	25	—	—	1	—	—	—	1	1	1	1	6	4
82	Caltanissetta	11	10	—	—	3	3	1	1	1	1	2	—	4	1
83	Catania	40	38	—	—	1	1	1	1	11	11	23	19	31	23
84	Enna	8	—	—	—	—	—	—	—	—	—	—	—	4	3
85	Messina	27	27	—	—	1	—	—	—	6	4	9	4	20	13
86	Palermo	33	33	—	—	8	5	2	2	4	3	44	35	37	29
87	Ragusa	9	9	—	—	1	—	—	—	—	—	2	2	6	6
88	Siracusa	12	12	—	—	2	—	1	1	1	—	6	4	6	5
89	Trapani	30	30	—	—	2	1	—	—	2	1	6	6	10	7
90	Cagliari	23	22	—	—	3	3	—	—	4	4	12	9	8	4
91	Nuoro	9	9	—	—	—	—	—	—	3	2	2	1	1	1
92	Sassari	14	14	—	—	—	—	—	—	2	2	10	5	3	2
	ITALIA	3.474	3.395	9	9	562	257	703	690	1.617	1.526	6.439	5.240	7.361	4.083

posizione nella professione e il sesso

di attività economica

OPERAI		MANOVALI		SORVEGLIANTI, CUSTODI		APPRENDISTI		TOTALE ADDETTI						N. d'ordine
MF	M	MF	M	MF	M	MF	M	MF	M	in età				
										inferiore a 18 anni		da 18 a meno di 20 anni		
										MF	M	MF	M	
—	—	—	—	3	2	2	2	177	119	3	2	9	1	1
1	—	—	—	1	1	—	—	68	46	2	1	—	—	2
1	—	—	—	—	—	—	—	141	92	—	—	3	—	3
87	61	—	—	23	15	—	—	140	88	8	1	6	1	4
8	1	—	—	4	2	1	—	1.583	1.136	9	5	20	7	5
—	—	—	—	—	—	—	—	191	130	11	4	9	2	6
—	—	—	—	—	—	—	—	21	11	—	—	—	—	7
1	1	—	—	1	—	—	—	172	90	1	—	11	3	8
4	—	—	—	—	—	1	1	169	103	4	2	4	2	9
1	1	—	—	—	—	1	—	160	110	6	2	10	3	10
2	2	1	1	—	—	1	—	157	95	4	1	5	2	11
8	7	—	—	1	1	2	1	140	95	2	1	3	—	12
295	234	—	—	75	44	11	7	5.079	3.814	59	31	107	31	13
2	—	—	—	—	—	—	—	187	127	8	4	6	—	14
4	—	—	—	—	—	—	—	29	20	—	—	—	—	15
2	—	—	—	—	—	—	—	231	157	13	3	11	7	16
4	—	—	—	1	1	1	1	83	56	1	1	1	—	17
2	2	—	—	—	—	—	—	137	99	4	1	2	—	18
4	4	—	—	5	—	2	1	36	25	2	1	2	—	19
—	—	—	—	—	—	—	—	157	110	2	1	6	2	20
4	4	—	—	—	—	6	5	47	37	2	2	—	—	21
—	—	—	—	—	—	1	1	116	79	1	—	6	1	22
3	3	—	—	2	1	1	1	116	79	1	—	6	1	22
35	31	1	1	43	13	3	—	1.188	1.006	1	—	6	3	23
20	12	—	—	1	1	1	—	368	298	9	6	6	1	24
4	1	—	—	1	1	1	—	131	81	2	1	4	1	25
—	—	—	—	—	—	—	—	31	22	1	—	1	—	26
—	—	—	—	—	—	1	1	131	88	2	2	5	3	27
89	79	—	—	57	9	—	—	1.010	765	6	4	8	4	28
29	21	—	—	6	5	3	1	800	569	4	1	10	6	29
—	—	—	—	—	—	—	—	40	27	1	1	—	—	30
—	—	—	—	—	—	—	—	44	40	1	—	1	1	31
—	—	—	—	—	—	1	—	73	50	2	—	3	—	32
4	4	—	—	2	—	1	1	260	171	—	—	5	1	33
3	2	—	—	—	—	—	—	121	92	—	—	—	—	34
—	—	—	—	—	—	1	—	100	75	3	—	1	1	35
10	9	—	—	—	—	—	—	126	91	—	—	3	1	36
1	1	—	—	1	—	1	1	122	84	4	1	3	3	37
—	—	—	—	—	—	—	—	103	68	2	—	4	1	38
3	—	—	—	1	1	—	—	88	67	2	1	1	—	39
—	—	—	—	1	1	1	1	91	65	2	1	5	1	40
37	36	—	—	20	12	1	1	47	38	2	2	3	2	41
—	—	—	—	—	—	—	—	731	608	6	5	2	1	42
—	—	—	—	—	—	—	—	23	15	—	—	—	—	43
1	1	—	—	—	—	—	—	67	61	2	1	2	1	44
—	—	—	—	—	—	—	—	58	40	—	—	—	—	45
—	—	—	—	—	—	—	—	29	27	—	—	2	2	46
3	1	—	—	—	—	—	—	48	39	—	—	2	1	47
—	—	—	—	—	—	—	—	40	32	—	—	—	—	48
—	—	—	—	1	1	—	—	48	38	—	—	—	—	49
—	—	—	—	1	1	1	1	102	82	2	2	2	1	50
—	—	—	—	—	—	—	—	30	26	1	1	1	—	51
—	—	—	—	—	—	—	—	73	59	—	—	—	—	52
8	8	—	—	2	2	—	—	63	48	1	1	—	—	53
—	—	—	—	—	—	1	1	59	48	1	1	—	—	54
—	—	—	—	—	—	—	—	42	30	3	1	—	—	55
—	—	—	—	—	—	—	—	31	29	—	—	1	—	56
—	—	—	—	—	—	—	—	34	25	—	—	1	—	57
549	431	—	—	71	57	1	—	9	9	—	—	—	—	58
—	—	—	—	—	—	1	—	4.465	3.394	1	1	17	6	59
1	1	—	—	—	—	—	—	28	21	—	—	1	1	60
1	1	—	—	1	1	—	—	31	28	—	—	1	1	61
—	—	—	—	—	—	—	—	33	26	1	1	—	—	62
—	—	—	—	—	—	—	—	42	36	—	—	—	—	63
—	—	—	—	—	—	—	—	36	26	—	—	—	—	64
—	—	—	—	—	—	—	—	21	15	—	—	—	—	65
—	—	—	—	1	1	—	—	34	29	—	—	—	—	66
—	—	—	—	1	1	—	—	23	21	—	—	1	1	67
12	11	1	1	3	2	—	—	36	35	—	—	—	—	68
1	1	—	—	1	1	—	—	378	310	—	—	2	1	69
6	5	—	—	4	4	—	—	53	39	1	1	—	—	70
—	—	—	—	—	—	—	—	158	122	6	6	1	1	71
—	—	—	—	—	—	—	—	22	19	—	—	—	—	72
—	—	—	—	2	2	—	—	66	53	—	—	1	—	73
—	—	—	—	1	1	—	—	45	32	1	1	—	—	74
—	—	—	—	1	1	—	—	41	34	—	—	—	—	75
1	1	—	—	—	—	1	1	9	7	1	1	—	—	76
—	—	—	—	—	—	—	—	29	25	1	1	—	—	77
14	9	—	—	—	—	—	—	52	44	—	—	1	—	78
1	1	—	—	1	1	—	—	40	34	1	1	1	1	79
—	—	—	—	1	1	—	—	42	37	1	1	2	2	80
—	—	—	—	—	—	—	—	34	31	—	—	—	—	81
—	—	—	—	2	1	—	—	22	16	—	—	—	—	82
—	—	—	—	109	94	—	—	12	11	—	—	1	1	83
1	1	—	—	65	49	—	—	139	118	2	2	—	—	84
—	—	—	—	18	17	—	—	17	17	—	—	—	—	85
—	—	—	—	28	22	—	—	28	22	—	—	—	—	86
—	—	—	—	1	1	—	—	51	46	—	—	—	—	87
4	4	1	1	—	—	—	—	55	47	1	1	1	1	88
—	—	—	—	—	—	—	—	15	13	—	—	—	—	89
—	—	—	—	—	—	—	—	29	23	—	—	1	1	90
1.266	992	4	4	357	200	51	30	21.843	16.426	220	110	337	115	92

TAV. 4 — Spese per il personale (migliaia di lire) nel 1950,
A — Stato e Regioni, per classe

N. classificazione	CLASSE E CATEGORIE DI ATTIVITÀ ECONOMICA	DIRIGENTI E IMPIEGATI									OPERAI, MANOVALI,		
		Retribuzioni lorde			Ritenute a carico del personale			Contributi e spese a carico dei datori di lavoro			Retribuzioni lorde		
		stipendi	altre	Totale	per previdenza sociale e gestioni collegate	erariali	Totale	per previdenza sociale e gestioni collegate	altri	Totale	salari e stipendi	altre	Totale
I T A													
8.02.01	Imprese di assicurazione private . .	9.324.143	2.117.666	11.441.809	109.729	461.049	570.778	1.367.087	68.720	1.435.807	516.007	112.776	628.783
8.02.02	Agenzie di assicurazione in appalto.	1.522.447	155.078	1.677.525	21.423	22.353	43.776	267.810	16.799	284.609	42.475	2.050	44.525
8 02	Assicurazione . . .	10.846.590	2.272.744	13.119.334	131.152	483.402	614.554	1.634.897	85.519	1.720.416	558.482	114.826	673.308
P I E													
8.02.01	Imprese di assicurazione private . .	812.699	178.612	991.311	13.243	38.677	51.920	124.808	6.071	130.879	41.908	9.026	50.934
8.02.02	Agenzie di assicurazione in appalto.	145.709	7.620	153.329	2.979	1.733	4.767	23.884	2.575	26.459	1.488	103	1.591
8 02	Assicurazione . . .	958.408	186.232	1.144.640	16.222	40.465	56.687	148.692	8.646	157.338	43.396	9.129	52.525
V A L L E													
8.02.01	Imprese di assicurazione private . .	—	—	—	—	—	—	—	—	—	—	—	—
8.02.02	Agenzie di assicurazione in appalto.	3.391	—	3.391	60	81	141	760	—	760	—	—	—
8 02	Assicurazione . . .	3.391	—	3.391	60	81	141	760	—	760	—	—	—
L O M													
8.02.01	Imprese di assicurazione private . .	2.968.932	604.229	3.573.161	19.709	136.165	155.874	344.272	44.375	388.647	91.849	21.414	113.263
8.02.02	Agenzie di assicurazione in appalto.	359.275	40.882	400.157	5.489	5.683	11.172	65.975	5.085	71.060	7.608	608	8.216
8 02	Assicurazione . . .	3.328.207	645.111	3.973.318	25.198	141.848	167.046	410.247	49.460	459.707	99.457	22.022	121.479
T R E N T I N O -													
8.02.01	Imprese di assicurazione private . .	35.732	10.224	45.956	375	1.905	2.280	4.889	55	4.944	1.242	215	1.457
8.02.02	Agenzie di assicurazione in appalto.	17.088	1.884	18.972	260	233	493	4.002	90	4.092	878	9	887
8 02	Assicurazione . . .	52.820	12.108	64.928	635	2.138	2.773	8.891	145	9.036	2.120	224	2.344
V E													
8.02.01	Imprese di assicurazione private . .	847.181	180.026	1.027.207	5.475	42.112	47.587	122.785	5.505	128.290	47.324	12.441	59.765
8.02.02	Agenzie di assicurazione in appalto.	100.194	5.987	106.181	1.243	762	2.005	19.390	866	20.256	3.743	228	3.971
8 02	Assicurazione . . .	947.375	186.013	1.133.388	6.718	42.874	49.592	142.175	6.371	148.546	51.067	12.669	63.736
F R I U L I - V E													
8.02.01	Imprese di assicurazione private . .	3.588	1.175	4.763	40	167	207	422	60	482	—	—	—
8.02.02	Agenzie di assicurazione in appalto.	20.628	991	21.619	203	178	381	4.346	243	4.589	288	6	294
8 02	Assicurazione . . .	24.216	2.166	26.382	243	345	588	4.768	303	5.071	288	6	294

secondo gruppi di posizioni nella professione e titolo di spesa
e categoria di attività economica

SORVEGLIANTI E SIMILI, APPRENDISTI						T O T A L E									N. classifi- cazione
Ritenute a carico del personale			Contributi e spese a carico dei datori di lavoro			Retribuzioni lorde			Ritenute a carico del personale			Contributi e spese a carico dei datori di lavoro			
per previ- denza sociale e gestioni collegate	erariali	Totale	per previ- denza sociale e gestioni collegate	altri	Totale	salari e stipendi	altre	Totale	per previ- denza sociale e gestioni collegate	erariali	Totale	per previ- denza sociale e gestioni collegate	altri	Totale	
L I A															
10.221	18.410	28.631	85.879	13.917	99.796	9.840.150	2.230.442	12.070.592	119.950	479.459	590.409	1.452.966	82.637	1.535.603	8.02.01
544	215	759	6.665	843	7.508	1.564.922	157.123	1.722.050	21.967	22.568	44.535	274.475	17.642	292.117	8.02.02
10.765	18.625	29.390	92.544	14.760	107.304	11.405.072	2.387.570	13.792.642	141.917	502.027	643.944	1.727.441	100.279	1.827.720	8.02
M O N T E															
1.015	1.310	2.325	10.861	5	10.866	854.607	187.638	1.042.245	14.258	39.967	54.245	135.669	6.076	141.745	8.02.01
5	—	5	93	—	93	147.197	7.723	154.920	2.994	1.793	4.772	23.977	2.575	26.552	8.02.02
1.020	1.310	2.330	10.954	5	10.959	1.001.804	195.361	1.197.165	17.242	41.775	59.017	159.646	8.651	168.297	8.02
D ' A O S T A															
—	—	—	—	—	—	—	—	—	—	—	—	—	—	—	8.02.01
—	—	—	—	—	—	3.391	—	3.391	60	81	141	760	—	760	8.02.02
—	—	—	—	—	—	3.391	—	3.391	60	81	141	760	—	760	8.02
B A R D I A															
2.770	3.285	6.055	17.726	2.139	19.865	3.060.781	625.643	3.686.424	22.479	139.450	161.929	361.998	46.514	408.512	8.02.01
205	93	298	1.188	—	1.188	366.883	41.490	408.373	5.694	5.776	11.470	67.163	5.085	72.248	8.02.02
2.975	3.378	6.353	18.914	2.139	21.053	3.427.664	667.133	4.094.797	28.173	145.226	173.399	429.161	51.599	480.760	8.02
A L T O A D I G E															
17	32	49	295	—	295	36.974	10.439	47.413	392	1.937	2.329	5.184	55	5.239	8.02.01
—	—	—	150	—	150	17.966	1.893	19.859	260	233	493	4.152	90	4.242	8.02.02
17	32	49	445	—	445	54.940	12.332	67.272	652	2.170	2.822	9.336	145	9.481	8.02
N E T O															
581	1.696	2.277	8.418	293	8.711	894.505	192.467	1.086.972	6.056	43.808	49.864	131.203	5.798	137.001	8.02.01
136	16	152	983	—	983	103.937	6.215	110.152	1.379	778	2.157	20.373	866	21.239	8.02.02
717	1.712	2.429	9.401	293	9.694	998.442	198.682	1.197.124	7.435	44.586	52.021	151.576	6.664	158.240	8.02
N E Z I A G I U L I A															
—	—	—	—	—	—	3.588	1.175	4.763	40	167	207	422	60	482	8.02.01
—	—	—	61	—	61	20.916	997	21.913	203	178	381	4.407	243	4.650	8.02.02
—	—	—	61	—	61	24.504	2.172	26.676	243	345	588	4.829	303	5.132	8.02

Segue Tav. 4 — Spese per il personale (migliaia di lire) nel 1950,

A — Stato e Regioni, per classe

N. classificazione	CLASSE E CATEGORIE DI ATTIVITA' ECONOMICA	DIRIGENTI E IMPIEGATI									OPERAI, MANOVALI,		
		Retribuzioni lorde			Ritenute a carico del personale			Contributi e spese a carico dei datori di lavoro			Retribuzioni lorde		
		stipendi	altre	Totale	per previdenza sociale e gestioni collegate	erariali	Totale	per previdenza sociale e gestioni collegate	altri	Totale	salari e stipendi	altre	Totale
TERRITORIO													
8.02.01	Imprese di assicurazione private . .	647.908	141.055	788.963	5.683	35.995	41.678	104.398	2.137	106.535	40.947	7.807	48.754
8.02.02	Agenzie di assicurazione in appalto.	20.806	2.571	23.377	243	588	831	3.449	192	3.641	—	—	—
8.02	Assicurazione . . .	668.714	143.626	812.340	5.926	36.583	42.509	107.847	2.329	110.176	40.947	7.807	48.754
LIGU													
8.02.01	Imprese di assicurazione private . .	270.740	60.583	331.323	2.398	15.215	17.613	31.543	1.607	33.150	11.974	2.926	14.900
8.02.02	Agenzie di assicurazione in appalto.	124.761	15.103	139.864	1.180	3.139	4.319	18.416	2.366	20.782	4.308	107	4.415
8.02	Assicurazione . . .	395.501	75.686	471.187	3.578	18.354	21.932	49.959	3.973	53.932	16.282	3.033	19.315
EMILIA -													
8.02.01	Imprese di assicurazione private . .	44.238	10.701	54.939	398	2.348	2.746	5.121	387	5.508	2.707	694	3.401
8.02.02	Agenzie di assicurazione in appalto.	131.349	14.075	145.424	1.911	1.641	3.552	26.804	906	27.710	5.119	264	5.383
8.02	Assicurazione . . .	175.587	24.776	200.363	2.309	3.989	6.298	31.925	1.293	33.218	7.826	958	8.784
TO													
8.02.01	Imprese di assicurazione private . .	383.423	80.700	464.123	19.615	2.168	21.783	63.652	833	64.535	19.868	4.996	24.864
8.02.02	Agenzie di assicurazione in appalto .	73.089	12.485	85.575	1.036	1.293	2.329	13.885	825	14.710	1.722	7	1.729
8.02	Assicurazione . . .	456.512	93.186	549.698	20.651	3.461	24.112	77.537	1.708	79.245	21.590	5.003	26.593
UM													
8.02.01	Imprese di assicurazione private . .	4.903	1.076	5.979	72	206	278	706	170	876	—	—	—
8.02.02	Agenzie di assicurazione in appalto.	8.704	438	9.142	91	50	141	2.057	6	2.063	231	10	241
8.02	Assicurazione . . .	13.607	1.514	15.121	163	256	419	2.763	176	2.939	231	10	241
MAR													
8.02.01	Imprese di assicurazione private . .	4.762	1.169	5.931	71	284	355	539	80	619	—	—	—
8.02.02	Agenzie di assicurazione in appalto.	21.627	1.636	23.263	471	214	685	5.135	251	5.386	4.975	49	5.024
8.02	Assicurazione . . .	26.389	2.795	29.184	542	498	1.040	5.674	331	6.005	4.975	49	5.024
LA													
8.02.01	Imprese di assicurazione private . .	3.136.572	811.831	3.948.403	40.991	178.695	219.686	541.619	4.856	546.475	251.107	51.427	302.534
8.02.02	Agenzie di assicurazione in appalto.	249.002	16.269	265.271	2.489	1.690	4.179	30.638	872	31.510	579	—	579
8.02	Assicurazione . . .	3.385.574	828.100	4.213.674	43.480	180.385	223.865	572.257	5.728	577.985	251.686	51.427	303.113

secondo gruppi di posizioni nella professione e titolo di spesa
e categoria di attività economica

SORVEGLIANTI E SIMILI, APPRENDISTI						T O T A L E									N. classifi- cazione
Ritenute a carico del personale			Contributi e spese a carico dei datori di lavoro			Retribuzioni lorde			Ritenute a carico del personale			Contributi e spese a carico dei datori di lavoro			
per previ- denza sociale e gestioni collegate	erariali	Totale	per previ- denza sociale e gestioni collegate	altri	Totale	salari o stipendi	altre	Totale	per previ- denza sociale e gestioni collegate	erariali	Totale	per previ- denza sociale e gestioni collegate	altri	Totale	
D I T R I E S T E															
849	1.272	2.121	7.945	215	8.160	688.855	148.862	837.717	6.532	37.267	43.799	112.343	2.352	114.695	8.02.01
—	—	—	—	—	—	20.806	2.571	23.377	243	538	831	3.449	192	3.641	8.02.02
849	1.272	2.121	7.945	215	8.160	709.661	151.433	861.094	6.775	37.855	44.630	115.792	2.544	118.336	8.02
R I A															
161	481	642	2.510	129	2.639	282.714	63.509	346.223	2.559	15.696	18.255	34.053	1.736	35.789	8.02.01
10	14	24	582	200	782	129.069	15.210	144.279	1.190	3.153	4.343	18.998	2.566	21.564	8.02.02
171	495	666	3.092	329	3.421	411.783	78.719	490.502	3.749	18.849	22.598	53.051	4.302	57.353	8.02
R O M A G N A															
37	111	148	576	30	606	46.945	11.395	58.340	435	2.459	2.894	5.697	417	6.114	8.02.01
45	—	46	956	65	1.021	136.468	14.339	150.807	1.957	1.641	3.598	27.760	971	28.731	8.02.02
83	111	194	1.532	95	1.627	183.413	25.734	209.147	2.392	4.100	6.492	33.457	1.388	34.845	8.02
S C A N A															
1.034	129	1.162	4.279	30	4.309	403.291	85.696	488.987	20.649	2.296	22.945	67.931	913	68.844	8.02.01
7	—	7	158	—	158	74.811	12.493	87.304	1.043	1.293	2.336	14.043	825	14.868	8.02.02
1.041	129	1.169	4.437	30	4.467	478.102	98.189	576.291	21.692	3.589	25.281	81.974	1.738	83.712	8.02
B R I A															
—	—	—	—	—	—	4.903	1.076	5.979	72	206	278	706	170	876	8.02.01
—	—	—	35	—	35	8.935	448	9.383	91	50	141	2.092	6	2.098	8.02.02
—	—	—	35	—	35	13.838	1.524	15.362	163	256	419	2.798	176	2.974	8.02
C H E															
—	—	—	—	—	—	4.762	1.109	5.871	71	284	355	539	80	619	8.02.01
6	4	10	188	493	661	26.602	1.735	28.337	477	218	695	5.323	744	6.067	8.02.02
6	4	10	188	493	681	31.364	2.844	34.208	548	502	1.050	5.862	824	6.886	8.02
Z I O															
3.643	9.831	13.474	31.963	11.048	43.011	3.387.679	863.258	4.250.937	44.634	188.526	233.160	573.582	15.904	589.486	8.02.01
—	—	—	—	60	60	249.581	16.269	265.850	2.489	1.690	4.179	30.638	932	31.570	8.02.02
3.643	9.831	13.474	31.963	11.108	43.071	3.637.260	879.527	4.516.787	47.123	190.216	237.339	604.220	16.836	621.056	8.02

Segue Tav. 4 — Spese per il personale (migliaia di lire) nel 1950,

A — Stato e Regioni, per classe

N. classificazione	CLASSE E CATEGORIE DI ATTIVITA' ECONOMICA	DIRIGENTI E IMPIEGATI									OPERAI, MANOVALI,		
		Retribuzioni lorde			Ritenute a carico del personale			Contributi e spese a carico dei datori di lavoro			Retribuzioni lorde		
		stipendi	altre	Totale	per previdenza sociale e gestioni collegate	erariali	Totale	per previdenza sociale e gestioni collegate	altri	Totale	salari e stipendi	altre	Totale
A B R U Z Z I													
8.02.01	Imprese di assicurazione private . .	5.838	1.369	7.207	81	237	318	779	81	860	—	—	—
8.02.02	Agenzie di assicurazione in appalto.	11.696	895	12.591	148	66	214	3.174	—	3.174	3.258	34	3.292
8.02	Assicurazione . . .	17.534	2.264	19.798	229	303	532	3.953	81	4.034	3.258	34	3.292
C A M													
8.02.01	Imprese di assicurazione private . .	102.338	23.590	125.928	927	4.923	5.850	14.148	991	15.139	6.061	1.552	7.613
8.02.02	Agenzie di assicurazione in appalto.	91.269	21.765	113.034	1.410	2.927	4.337	17.031	279	17.310	121	—	121
8.02	Assicurazione . . .	193.607	45.355	238.962	2.337	7.850	10.187	31.179	1.270	32.449	6.182	1.552	7.734
P U													
8.02.01	Imprese di assicurazione private . .	17.784	3.794	21.578	238	619	857	2.161	532	2.693	—	—	—
8.02.02	Agenzie di assicurazione in appalto.	39.092	4.312	43.404	586	392	978	9.809	651	10.460	848	42	890
8.02	Assicurazione . . .	56.876	8.106	64.982	824	1.011	1.835	11.970	1.183	13.153	848	42	890
B A S I													
8.02.01	Imprese di assicurazione private . .	—	—	—	—	—	—	—	—	—	—	—	—
8.02.02	Agenzie di assicurazione in appalto.	5.130	—	5.130	77	63	140	767	—	767	231	—	231
8.02	Assicurazione . . .	5.130	—	5.130	77	63	140	767	—	767	231	—	231
C A L A													
8.02.01	Imprese di assicurazione private . .	1.506	654	2.160	28	83	111	130	43	173	—	—	—
8.02.02	Agenzie di assicurazione in appalto.	14.810	1.767	16.577	154	238	392	2.954	655	3.609	5.225	517	5.742
8.02	Assicurazione . . .	16.316	2.421	18.737	182	321	503	3.084	698	3.782	5.225	517	5.742
S I C I													
8.02.01	Imprese di assicurazione private . .	31.941	5.795	37.736	338	1.019	1.357	4.663	840	5.503	672	191	863
8.02.02	Agenzie di assicurazione in appalto.	71.286	4.840	76.126	1.195	1.061	2.256	12.651	858	13.509	1.444	15	1.459
8.02	Assicurazione . . .	103.227	10.635	113.862	1.533	2.080	3.613	17.314	1.698	19.012	2.116	206	2.322
S A R													
8.02.01	Imprese di assicurazione private . .	4.058	1.143	5.201	47	231	278	452	47	499	348	87	435
8.02.02	Agenzie di assicurazione in appalto.	13.541	1.507	15.048	198	266	464	2.683	79	2.762	409	51	460
8.02	Assicurazione . . .	17.599	2.650	20.249	245	497	742	3.135	126	3.261	757	138	895

secondo gruppi di posizioni nella professione e titolo di spesa
e categoria di attività economica

SORVEGLIANTI E SIMILI, APPRENDISTI						T O T A L E									N. classifi- cazione
Ritenute a carico del personale			Contributi e spese a carico dei datori di lavoro			Retribuzioni lorde			Ritenute a carico del personale			Contributi e spese a carico dei datori di lavoro			
per previ- denza sociale e gestioni collegate	erariali	Totale	per previ- denza sociale e gestioni collegate	altri	Totale	salari e stipendi	altre	Totale	per previ- denza sociale e gestioni collegate	erariali	Totale	per previ- denza sociale e gestioni collegate	altri	Totale	
B M O L I S E															
—	—	—	—	—	—	5.838	1.369	7.207	81	237	318	779	81	860	8.02.01
65	21	86	691	—	691	14.954	929	15.883	213	87	300	3.865	—	3.865	8.02.02
65	21	86	691	—	691	20.792	2.298	23.090	294	324	618	4.644	81	4.725	8.02
P A N I A															
94	232	326	1.166	28	1.194	108.399	25.142	133.541	1.021	5.155	6.176	15.314	1.019	16.333	8.02.01
2	—	2	42	—	42	91.390	21.765	113.155	1.412	2.927	4.339	17.073	279	17.352	8.02.02
96	232	328	1.208	28	1.236	199.789	46.907	246.695	2.433	8.082	10.515	32.387	1.298	33.685	8.02
G L I A															
—	—	—	—	—	—	17.794	3.794	21.578	238	619	857	2.161	532	2.693	8.02.01
—	—	—	102	—	102	39.940	4.354	44.294	586	392	978	9.911	651	10.562	8.02.02
—	—	—	102	—	102	57.724	8.148	65.872	824	1.011	1.835	12.072	1.183	13.255	8.02
L I C A T A															
—	—	—	—	—	—	—	—	—	—	—	—	—	—	—	8.02.01
—	—	—	69	—	69	5.361	—	5.361	77	63	140	836	—	836	8.02.02
—	—	—	69	—	69	5.361	—	5.361	77	63	140	836	—	836	8.02
B R I A															
—	—	—	—	—	—	1.506	654	2.160	28	83	111	130	43	173	8.02.01
57	56	113	1.002	—	1.002	20.035	2.284	22.319	211	294	505	3.956	655	4.611	8.02.02
57	56	113	1.002	—	1.002	21.541	2.938	24.479	239	377	616	4.086	698	4.784	8.02
L I A															
14	21	35	72	—	72	32.613	5.986	38.599	352	1.040	1.392	4.735	840	5.575	8.02.01
—	—	—	276	25	301	72.730	4.855	77.585	1.195	1.061	2.256	12.927	983	13.810	8.02.02
14	21	35	348	25	373	105.343	10.841	116.184	1.547	2.101	3.648	17.662	1.723	19.385	8.02
D E G N A															
6	11	17	68	—	68	4.406	1.230	5.636	53	242	295	520	47	567	8.02.01
5	11	16	89	—	89	13.950	1.558	15.508	203	277	480	2.772	79	2.851	8.02.02
11	22	33	157	—	157	18.356	2.788	21.144	256	519	775	3.292	126	3.418	8.02

Segue Tav. 4 — Spese per il personale (migliaia di lire) nel 1950, secondo gruppi di posizioni
nella professione e titolo di spesa

B — Provincie, per classe di attività economica

N. d'ordine	PROVINCIE	DIRIGENTI E IMPIEGATI			OPERAI, MANOVALI, SOVRIGLIANTI E SIMILI, APPRENDISTI			TOTALE		
		Retribuzioni lorde	Ritenute a carico del personale	Contributi e spese a carico dei datori di lavoro	Retribuzioni lorde	Ritenute a carico del personale	Contributi e spese a carico dei datori di lavoro	Retribuzioni lorde	Ritenute a carico del personale	Contributi e spese a carico dei datori di lavoro
1	Alessandria	17.426	180	3.294						
2	Asti	8.474	287	1.587	458	5	93	17.886	185	3.387
3	Cuneo	16.215	411	2.759	—	—	—	8.474	287	1.587
4	Novara	21.172	456	3.872	—	—	—	16.215	411	2.759
5	Torino	1.056.418	54.515	141.045	51.827	2.325	10.866	21.172	456	3.872
6	Vercelli	24.933	838	4.781	240	—	—	1.108.245	56.840	151.911
7	Aosta (Valle di)	3.391	141	760	—	—	—	25.173	838	4.781
8	Bergamo	35.835	1.306	7.861	—	—	—	3.391	141	760
9	Brescia	36.517	777	6.589	100	—	—	35.835	1.306	7.861
10	Como	29.483	676	5.432	1.220	—	—	36.517	777	6.589
11	Cremona	31.072	775	4.780	360	—	—	30.703	676	5.432
12	Mantova	22.727	547	4.991	101	—	—	31.432	775	4.780
13	Milano	3.743.137	161.400	418.215	117.068	6.177	20.293	22.828	547	4.991
14	Pavia	24.354	597	3.234	1.488	—	302	3.860.205	167.577	438.508
15	Sondrio	2.309	47	633	235	—	90	25.942	597	3.536
16	Varese	47.884	921	7.972	907	176	368	2.544	47	723
17	Bolzano	25.277	967	3.814	1.161	43	235	48.791	1.097	8.340
18	Trento	39.651	1.806	5.222	1.183	6	210	26.438	1.010	4.049
19	Belluno	3.630	34	824	—	—	—	1.183	43	5.432
20	Padova	40.285	1.325	5.898	2.639	115	587	3.630	34	824
21	Rovigo	6.244	55	968	—	—	—	42.924	1.440	6.485
22	Treviso	17.779	222	2.810	398	—	—	6.244	55	968
23	Venezia	834.449	37.649	105.022	51.514	1.973	7.362	18.177	222	2.810
24	Verona	210.314	9.818	28.427	9.005	341	1.745	885.963	39.622	112.384
25	Vicenza	20.687	489	4.597	180	—	—	219.319	10.159	30.172
26	Gorizia	4.417	63	905	—	—	—	20.867	489	4.597
27	Udine	21.965	525	4.166	294	—	61	4.417	63	905
28	Trieste (Territorio di)	812.340	42.509	110.176	48.754	2.121	8.160	22.259	525	4.227
29	Genova	443.824	21.192	50.027	19.315	666	3.421	861.094	44.630	118.336
30	Imperia	10.872	54	1.282	—	—	—	463.139	21.858	53.448
31	La Spezia	7.647	231	1.230	—	—	—	10.872	54	1.282
32	Savona	8.844	455	1.393	—	—	—	7.647	231	1.230
33	Bologna	103.417	4.144	15.114	3.601	148	606	8.844	455	1.393
34	Ferrara	19.518	328	3.152	1.048	20	402	107.018	4.292	15.720
35	Forlì	7.879	133	1.858	—	—	—	20.566	348	3.554
36	Modena	24.268	490	4.194	1.774	—	—	7.879	133	1.858
37	Parma	15.193	256	3.028	829	9	222	26.042	490	4.194
38	Piacenza	10.981	183	2.140	1.202	17	349	16.022	265	3.250
39	Ravenna	8.006	97	1.299	—	—	—	12.183	200	2.489
40	Reggio nell'Emilia	11.101	667	2.433	330	—	48	8.006	97	1.299
41	Arezzo	5.785	154	1.421	303	5	52	11.431	667	2.481
42	Firenze	503.461	23.137	70.214	25.359	1.162	4.389	6.088	159	1.473
43	Grosseto	2.500	74	663	—	—	—	528.820	24.299	74.603
44	Livorno	7.748	186	1.449	—	—	—	2.500	74	663
45	Lucca	13.323	276	2.277	747	—	—	7.748	186	1.449
46	Massa-Carrara	2.260	10	363	—	—	—	14.070	276	2.277
47	Pisa	7.932	132	1.320	—	—	—	2.260	10	363
48	Pistoia	2.732	36	629	86	2	—	7.932	132	1.320
49	Siena	3.957	107	909	98	—	26	2.818	38	655
50	Perugia	10.116	337	1.857	241	—	35	4.055	107	909
51	Terni	5.005	82	1.082	—	—	—	10.357	337	1.892
52	Ancona	12.350	610	2.395	—	—	—	5.005	82	1.082
53	Ascoli Piceno	7.171	117	1.298	737	—	—	12.350	610	2.395
54	Macerata	4.282	110	1.082	4.287	19	681	7.908	117	1.298
55	Pesaro e Urbino	5.381	203	1.230	—	—	—	8.569	120	1.763
56	Frosinone	8.568	123	1.041	—	—	—	5.381	203	1.230
57	Latina	3.611	32	447	—	—	—	8.568	123	1.041
58	Rieti	187	4	54	—	—	—	3.611	32	447
59	Roma	4.188.797	223.486	574.836	303.113	13.474	43.071	187	4	54
60	Viterbo	12.511	220	1.607	—	—	—	4.491.910	236.960	617.907
61	Campobasso	3.823	45	826	—	—	—	12.511	220	1.607
62	Chieti	3.531	104	951	—	—	—	3.823	45	826
63	L'Aquila	1.572	52	165	192	6	691	3.723	110	951
64	Pescara	8.068	268	1.546	3.100	80	—	4.672	132	856
65	Teramo	2.804	63	546	—	—	—	8.068	268	1.546
66	Avellino	7.694	264	1.149	—	—	—	2.804	63	546
67	Benevento	2.858	66	823	30	—	—	7.694	264	1.149
68	Caserta	11.193	161	2.152	—	—	—	2.858	66	823
69	Napoli	200.822	9.183	25.878	7.613	326	1.194	11.193	161	2.152
70	Salerno	16.395	513	2.447	91	2	42	208.435	9.509	27.072
71	Bari	36.027	1.164	6.167	739	—	102	16.486	513	2.489
72	Brindisi	2.239	29	535	—	—	—	36.027	1.164	6.269
73	Foggia	10.754	199	2.085	—	—	—	2.239	29	535
74	Lecce	10.554	369	2.890	151	—	—	10.754	199	2.085
75	Taranto	5.408	74	1.476	—	—	—	10.554	369	2.890
76	Matera	—	—	—	—	—	—	5.408	74	1.476
77	Potenza	5.130	140	767	231	—	69	—	—	—
78	Catanzaro	1.717	13	311	4.344	113	1.002	5.361	140	836
79	Cosenza	6.912	176	1.801	158	—	—	6.061	126	1.313
80	Reggio di Calabria	10.108	314	1.670	1.240	—	—	7.070	176	1.801
81	Agrigento	3.628	103	418	—	—	—	11.348	314	1.670
82	Caltanissetta	2.497	51	389	—	—	—	3.628	103	418
83	Catania	30.999	834	5.227	192	3	47	2.497	51	389
84	Enna	2.096	42	504	—	—	—	31.191	837	5.274
85	Messina	13.705	358	2.568	199	—	26	2.096	42	504
86	Palermo	47.248	1.658	7.526	1.931	32	300	13.705	358	2.594
87	Ragusa	2.642	57	548	—	—	—	49.179	1.690	7.826
88	Siracusa	5.102	506	1.117	—	—	—	2.642	57	548
89	Trapani	5.945	4	715	—	—	—	5.102	506	1.117
90	Cagliari	13.675	514	2.049	895	33	157	5.945	4	715
91	Nuoro	1.777	74	279	—	—	—	14.570	547	2.206
92	Sassari	4.797	154	933	—	—	—	1.777	74	279
	ITALIA	13.119.334	614.554	1.720.416	673.308	29.390	107.304	13.792.842	643.944	1.827.720

PARTE III
GESTIONI FINANZIARIE

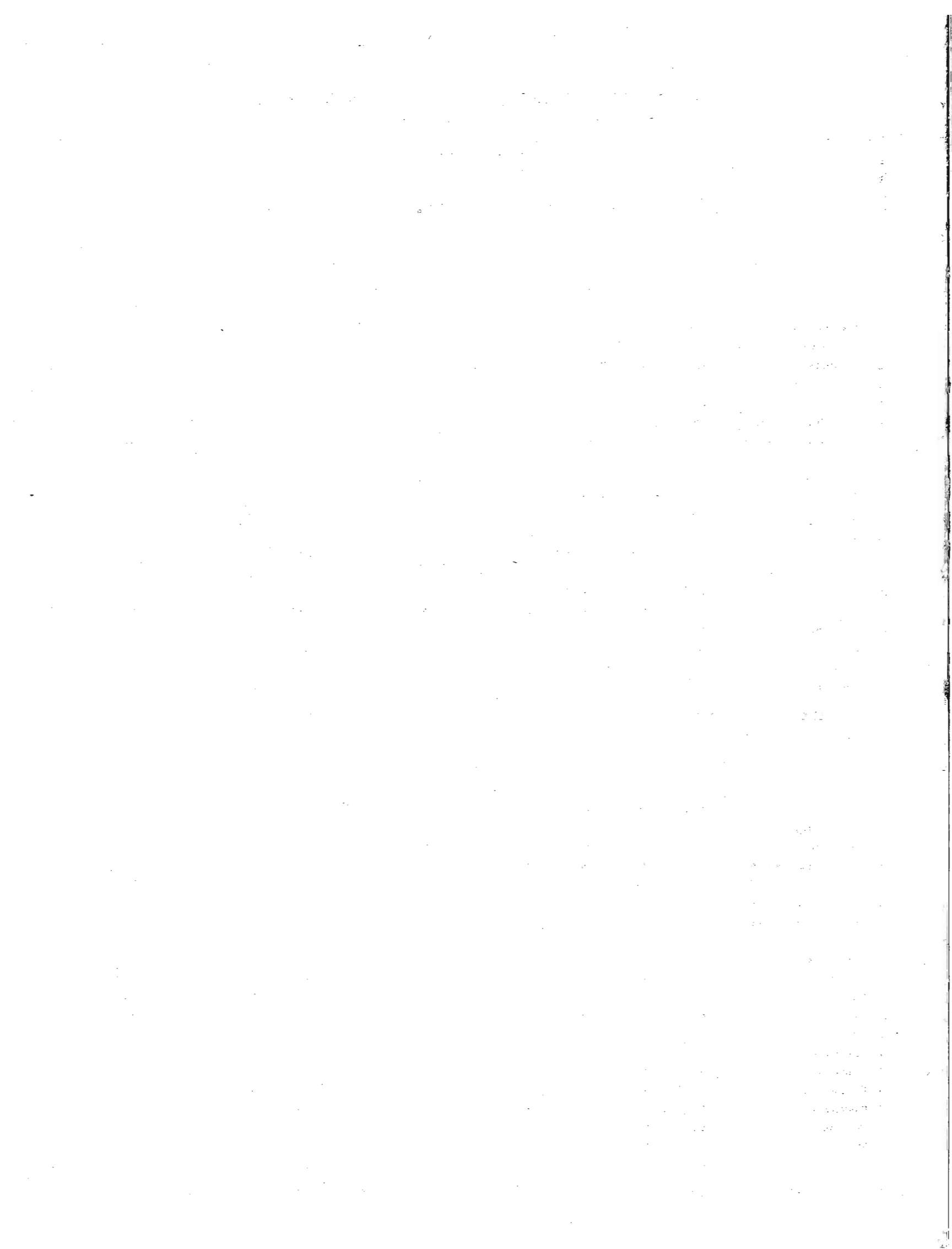

TAV. 1 — Unità locali, secondo la forma giuridica delle ditte da cui sono gestite
Stato e Regioni, per classe di attività economica

N. d'ordine	REGIONI	UNITA' LOCALI GESTITE DA										TOTALE UNITA' LOCALI	
		Ditte indivi- duali	Società							Enti			
			per azioni	coope- rative	in acco- mandita	in nome collettivo	a respons. limitata	altre	Totale	statali e di diritto pubblico	altri		Totale
1	PIEMONTE.	466	78	13	—	29	50	34	204	297	27	324	994
2	VALLE D'AOSTA.	18	5	—	—	—	—	—	5	3	—	3	26
3	LOMBARDIA.	451	223	23	—	42	166	27	481	496	17	513	1.445
4	TRENTINO-ALTO ADIGE.	19	28	8	—	—	22	6	64	84	—	84	167
5	VENETO.	233	123	16	1	5	39	5	189	198	2	200	622
6	FRIULI-VENEZIA GIULIA	49	19	1	—	—	6	24	50	80	2	82	181
7	TERRITORIO DI TRIESTE	31	2	—	2	—	4	—	8	22	—	22	61
8	LIGURIA.	81	27	11	—	3	8	25	74	162	3	165	320
9	EMILIA-ROMAGNA.	187	94	7	—	13	41	26	181	313	3	316	684
10	TOSCANA.	274	101	4	1	3	18	20	147	336	3	339	760
11	UMBRIA.	57	23	—	—	—	15	2	40	79	—	79	176
12	MARCHE.	217	11	5	—	—	28	16	60	159	6	165	442
13	LAZIO.	351	168	3	3	4	52	11	241	348	1	349	941
14	ABRUZZI E MOLISE.	480	43	—	—	—	18	12	73	206	15	221	774
15	CAMPANIA.	700	108	4	—	25	44	6	187	597	2	599	1.486
16	PUGLIA.	369	28	10	1	16	23	11	89	268	1	269	727
17	BASILICATA.	127	52	2	—	1	3	4	62	82	—	82	271
18	CALABRIA.	351	138	9	—	1	69	9	226	201	1	202	779
19	SICILIA.	399	58	—	—	3	10	10	81	595	—	595	1.075
20	SARDEGNA.	163	76	1	—	1	—	6	84	111	—	111	358
	ITALIA.	5.023	1.405	117	8	146	616	254	2.546	4.637	83	4.720	12.289

UNITÀ LOCALI

ADDETTI

1	PIEMONTE.	935	168	67	—	43	74	72	424	626	450	1.076	2.435
2	VALLE D'AOSTA.	33	5	—	—	—	—	—	5	4	—	4	42
3	LOMBARDIA.	843	811	93	—	72	278	63	1.317	1.072	546	1.618	3.778
4	TRENTINO-ALTO ADIGE.	27	98	9	—	—	25	8	140	426	—	426	593
5	VENETO.	384	424	67	2	7	99	7	606	560	9	569	1.559
6	FRIULI-VENEZIA GIULIA	103	42	6	—	—	39	33	120	247	2	249	472
7	TERRITORIO DI TRIESTE	67	13	—	2	—	14	—	29	293	—	293	389
8	LIGURIA.	242	63	45	—	4	13	56	181	867	16	883	1.306
9	EMILIA-ROMAGNA.	465	228	63	—	24	79	91	485	1.432	5	1.437	2.387
10	TOSCANA.	687	747	56	4	5	39	55	906	1.194	5	1.199	2.792
11	UMBRIA.	97	28	—	—	—	54	7	89	315	—	315	501
12	MARCHE.	436	58	17	—	—	45	37	157	425	40	465	1.058
13	LAZIO.	710	950	4	21	20	140	15	1.150	3.039	10	3.049	4.909
14	ABRUZZI E MOLISE.	805	110	—	—	—	32	34	176	361	32	393	1.374
15	CAMPANIA.	1.564	1.322	18	—	53	218	22	1.633	1.345	2	1.347	4.544
16	PUGLIA.	1.123	449	48	5	37	67	92	698	767	3	770	2.591
17	BASILICATA.	225	115	4	—	1	3	5	128	111	—	111	464
18	CALABRIA.	616	409	23	—	2	92	22	548	323	2	325	1.489
19	SICILIA.	1.250	793	—	—	24	30	34	881	2.186	—	2.186	4.317
20	SARDEGNA.	460	259	11	—	3	—	25	298	170	—	170	928
	ITALIA.	11.072	7.092	531	34	295	1.341	678	9.971	15.783	1.122	16.885	37.928

TAV. 2 — Unità locali amministrative - Unità locali operative, secondo il numero di addetti

A — Stato e Regioni, per classe e categoria di attività economica

N. classificazione	CLASSE E CATEGORIE DI ATTIVITA' ECONOMICA	UNITA' LOCALI AMMINISTR.		UNITA' LOCALI CON ADDETTI												UNITA' LOCALI OPERATIVE SENZA ADDETTI N	TOTALE UNITA' LOCALI OPERATIVE			
				fino a 2		da 3 a 5		da 6 a 10		da 11 a 50		da 51 a 100		da 101 a 500			501 e oltre			
		N	ad-detti	N	ad-detti	N	ad-detti	N	ad-detti	N	ad-detti	N	ad-detti	N	ad-detti		N	ad-detti	N	ad-detti
ITALIA																				
8.03.01	Istituti fiduciari e finanziari	7	126	128	158	44	160	27	215	35	611	7	522	1	145	—	—	—	242	1.811
8.03.02	Gestioni esattoriali di imposte dirette, tasse e diritti vari.	36	704	2.583	3.571	1.072	3.895	270	1.995	163	3.053	9	579	11	2.591	1	811	31	4.140	16.495
8.03.03	Gestioni esattoriali di imposte di consumo.	80	477	4.115	5.022	598	2.190	175	1.288	104	2.159	10	705	7	1.782	—	—	41	5.050	13.146
8.03.04	Banchi lotto, lotterie e concorsi pronostici	1	45	2.082	2.664	617	2.150	28	192	6	118	—	—	—	—	—	—	—	2.733	5.124
8.03	Gestioni finanziarie	124	1.352	8.908	11.415	2.331	8.395	500	3.690	308	5.941	26	1.808	19	4.518	1	811	72	12.165	36.576
PIEMONTE																				
8.03.01	Istituti fiduciari e finanziari	1	3	3	4	4	16	2	16	1	15	—	—	—	—	—	—	—	10	51
8.03.02	Gestioni esattoriali di imposte dirette, tasse e diritti vari.	—	—	175	276	77	256	17	123	9	185	—	—	1	261	—	—	1	280	1.101
8.03.03	Gestioni esattoriali di imposte di consumo.	10	75	486	588	41	148	10	79	7	134	—	—	—	—	—	—	3	547	949
8.03.04	Banchi lotto, lotterie e concorsi pronostici	—	—	117	153	29	103	—	—	—	—	—	—	—	—	—	—	—	146	256
8.03	Gestioni finanziarie	11	78	781	1.021	151	523	29	218	17	334	—	—	1	261	—	—	4	983	2.357
VALLE D' AOSTA																				
8.03.01	Istituti fiduciari e finanziari	—	—	—	—	—	—	—	—	—	—	—	—	—	—	—	—	—	—	—
8.03.02	Gestioni esattoriali di imposte dirette, tasse e diritti vari.	—	—	8	12	1	3	—	—	—	—	—	—	—	—	—	—	—	9	15
8.03.03	Gestioni esattoriali di imposte di consumo.	—	—	13	13	—	—	1	9	—	—	—	—	—	—	—	—	—	14	22
8.03.04	Banchi lotto, lotterie e concorsi pronostici	—	—	3	5	—	—	—	—	—	—	—	—	—	—	—	—	—	3	5
8.03	Gestioni finanziarie	—	—	24	30	1	3	1	9	—	—	—	—	—	—	—	—	—	26	42
LOMBARDIA																				
8.03.01	Istituti fiduciari e finanziari	3	11	42	49	16	58	6	45	13	231	—	—	—	—	—	—	—	77	383
8.03.02	Gestioni esattoriali di imposte dirette, tasse e diritti vari.	—	—	256	377	72	251	12	90	14	288	1	55	1	454	—	—	1	357	1.515
8.03.03	Gestioni esattoriali di imposte di consumo.	7	51	671	811	74	265	12	87	8	162	1	83	—	—	—	—	5	771	1.408
8.03.04	Banchi lotto, lotterie e concorsi pronostici	—	—	189	253	38	119	2	15	1	23	—	—	—	—	—	—	—	230	410
8.03	Gestioni finanziarie	10	62	1.158	1.490	200	693	32	237	36	704	2	138	1	454	—	—	6	1.435	3.716
TRENTINO - ALTO ADIGE																				
8.03.01	Istituti fiduciari e finanziari	—	—	—	—	1	3	1	6	—	—	—	—	—	—	—	—	—	2	9
8.03.02	Gestioni esattoriali di imposte dirette, tasse e diritti vari.	—	—	26	36	15	56	9	74	7	125	1	54	—	—	—	—	1	59	345
8.03.03	Gestioni esattoriali di imposte di consumo.	—	—	85	96	4	16	1	8	3	94	—	—	—	—	—	—	—	93	214
8.03.04	Banchi lotto, lotterie e concorsi pronostici	—	—	10	15	3	10	—	—	—	—	—	—	—	—	—	—	—	13	25
8.03	Gestioni finanziarie	—	—	121	147	23	85	11	88	10	219	1	54	—	—	—	—	1	167	593
VENETO																				
8.03.01	Istituti fiduciari e finanziari	—	—	7	12	2	6	1	10	—	—	—	—	—	—	—	—	—	10	28
8.03.02	Gestioni esattoriali di imposte dirette, tasse e diritti vari.	1	64	70	88	14	56	8	56	7	105	1	53	—	—	—	—	4	104	358
8.03.03	Gestioni esattoriali di imposte di consumo.	3	59	308	376	39	148	12	87	4	59	2	142	—	—	—	—	—	365	812
8.03.04	Banchi lotto, lotterie e concorsi pronostici	—	—	108	136	30	96	1	6	—	—	—	—	—	—	—	—	—	139	238
8.03	Gestioni finanziarie	4	123	493	612	85	306	22	159	11	164	3	195	—	—	—	—	4	618	1.436
FRIULI - VENEZIA GIULIA																				
8.03.01	Istituti fiduciari e finanziari	—	—	—	—	—	—	—	—	—	—	—	—	—	—	—	—	—	—	—
8.03.02	Gestioni esattoriali di imposte dirette, tasse e diritti vari.	2	9	19	22	10	38	3	29	2	52	—	—	—	—	—	—	—	34	141
8.03.03	Gestioni esattoriali di imposte di consumo.	2	35	82	99	21	79	6	43	1	13	—	—	—	—	—	—	—	110	234
8.03.04	Banchi lotto, lotterie e concorsi pronostici	—	—	27	32	6	21	—	—	—	—	—	—	—	—	—	—	—	33	53
8.03	Gestioni finanziarie	4	44	128	153	37	132	9	72	3	65	—	—	—	—	—	—	—	177	428

Segue Tav. 2 — Unità locali amministrative — Unità locali operative, secondo il numero di addetti

A — Stato e Regioni, per classe e categoria di attività economica

N. classificazione	CLASSE E CATEGORIE DI ATTIVITA' ECONOMICA	UNITA' LOCALI AMMINISTR.		UNITA' LOCALI CON ADDETTI												UNITA' LOCALI OPERATIVE SENZA ADDETTI		TOTALE UNITA' LOCALI OPERATIVE	
		N	ad-detti	fino a 2		da 3 a 5		da 6 a 10		da 11 a 50		da 51 a 100		da 101 a 500		501 e oltre		N	ad-detti
				N	ad-detti	N	ad-detti	N	ad-detti	N	ad-detti	N	ad-detti	N	ad-detti	N	ad-detti		
TERRITORIO DI TRIESTE																			
8 03 01	Istituti fiduciari e finanziari	—	—	5	6	—	—	2	17	1	12	—	—	—	—	—	—	8	35
8 03 02	Gestioni esattoriali di imposte dirette, tasse e diritti vari.	—	—	3	3	1	5	1	9	—	—	—	—	1	129	—	—	6	146
8 03 03	Gestioni esattoriali di imposte di consumo.	—	—	4	5	8	29	4	32	2	82	—	—	—	—	—	—	18	148
8 03 04	Banchi lotto, lotterie e concorsi pronostici	—	—	21	31	8	29	—	—	—	—	—	—	—	—	—	—	29	60
8 03	Gestioni finanziarie	—	—	33	45	17	63	7	58	3	94	—	—	1	129	—	—	61	389
LIGURIA																			
8 03 01	Istituti fiduciari e finanziari	—	—	4	6	1	3	1	9	1	15	—	—	—	—	—	—	7	33
8 03 02	Gestioni esattoriali di imposte dirette, tasse e diritti vari.	—	—	35	50	22	79	12	92	5	84	—	—	1	305	—	—	2	610
8 03 03	Gestioni esattoriali di imposte di consumo.	3	8	85	101	10	38	7	49	3	79	1	91	—	—	—	—	106	358
8 03 04	Banchi lotto, lotterie e concorsi pronostici	—	—	87	127	39	128	—	—	1	42	—	—	—	—	—	—	127	297
8 03	Gestioni finanziarie	3	8	211	284	72	248	20	150	10	220	1	91	1	305	—	—	2	1.298
EMILIA - ROMAGNA																			
8 03 01	Istituti fiduciari e finanziari	—	—	6	9	1	3	—	—	1	14	—	—	—	—	—	—	8	26
8 03 02	Gestioni esattoriali di imposte dirette, tasse e diritti vari.	3	2	138	191	91	337	15	108	15	324	1	61	1	188	—	—	3	1.209
8 03 03	Gestioni esattoriali di imposte di consumo.	—	—	190	258	44	156	12	80	5	149	2	149	1	113	—	—	1	905
8 03 04	Banchi lotto, lotterie e concorsi pronostici	—	—	132	173	22	72	—	—	—	—	—	—	—	—	—	—	154	245
8 03	Gestioni finanziarie	3	2	466	631	158	568	27	188	21	487	3	210	2	301	—	—	4	2.385
TOSCANA																			
8 03 01	Istituti fiduciari e finanziari	—	—	6	8	6	20	1	10	1	12	—	—	—	—	—	—	14	50
8 03 02	Gestioni esattoriali di imposte dirette, tasse e diritti vari.	1	2	167	242	117	409	15	110	8	197	1	60	1	201	—	—	309	1.219
8 03 03	Gestioni esattoriali di imposte di consumo.	2	25	161	223	59	216	12	90	7	178	2	113	1	301	—	—	1	1.121
8 03 04	Banchi lotto, lotterie e concorsi pronostici	—	—	146	192	39	127	4	27	2	29	—	—	—	—	—	—	191	375
8 03	Gestioni finanziarie	3	27	480	685	221	772	32	237	18	416	3	173	2	502	—	—	1	2.765
UMBRIA																			
8 03 01	Istituti fiduciari e finanziari	—	—	—	—	—	—	—	—	—	—	—	—	—	—	—	—	—	—
8 03 02	Gestioni esattoriali di imposte dirette, tasse e diritti vari.	—	—	44	57	10	37	5	37	6	110	—	—	—	—	—	—	65	241
8 03 03	Gestioni esattoriali di imposte di consumo.	—	—	71	85	8	28	3	20	5	92	—	—	—	—	—	—	1	225
8 03 04	Banchi lotto, lotterie e concorsi pronostici	—	—	20	26	3	9	—	—	—	—	—	—	—	—	—	—	23	35
8 03	Gestioni finanziarie	—	—	135	168	21	74	8	57	11	202	—	—	—	—	—	—	1	501
MARCHE																			
8 03 01	Istituti fiduciari e finanziari	—	—	—	—	—	—	1	10	—	—	—	—	—	—	—	—	—	10
8 03 02	Gestioni esattoriali di imposte dirette, tasse e diritti vari.	3	11	123	155	29	105	7	51	9	171	—	—	—	—	—	—	1	482
8 03 03	Gestioni esattoriali di imposte di consumo.	1	3	163	187	24	95	7	52	6	125	—	—	—	—	—	—	1	459
8 03 04	Banchi lotto, lotterie e concorsi pronostici	—	—	60	71	7	22	—	—	—	—	—	—	—	—	—	—	67	93
8 03	Gestioni finanziarie	4	14	346	413	60	222	15	113	15	296	—	—	—	—	—	—	2	1.044
LAZIO																			
8 03 01	Istituti fiduciari e finanziari	3	112	38	42	8	32	6	49	12	234	7	522	1	145	—	—	—	1.024
8 03 02	Gestioni esattoriali di imposte dirette, tasse e diritti vari.	6	542	169	216	62	231	22	155	13	196	1	58	1	309	1	811	6	1.976
8 03 03	Gestioni esattoriali di imposte di consumo.	17	141	268	314	38	144	8	56	4	45	—	—	—	—	—	—	2	559
8 03 04	Banchi lotto, lotterie e concorsi pronostici	1	45	179	243	62	211	4	32	2	24	—	—	—	—	—	—	—	510
8 03	Gestioni finanziarie	27	840	654	815	170	618	40	292	31	499	8	580	2	454	1	811	8	4.069

Segue Tav. 2 — Unità locali amministrative — Unità locali operative, secondo il numero di addetti

A — Stato e Regioni, per classe e categoria di attività economica

N. classificazione	CLASSE E CATEGORIE DI ATTIVITA' ECONOMICA	UNITA' LOCALI AMMINISTR.		UNITA' LOCALI CON ADDETTI												UNITA' LOCALI OPERATIVE SENZA ADDETTI N	TOTALE UNITA' LOCALI OPERATIVE			
		N	ad-detti	fino a 2		da 3 a 5		da 6 a 10		da 11 a 50		da 51 a 100		da 101 a 500			501 e oltre		N	ad-detti
				N	ad-detti	N	ad-detti	N	ad-detti	N	ad-detti	N	ad-detti	N	ad-detti		N	ad-detti		
ABRUZZI E MOLISE																				
8 03 01	Istituti fiduciari e finanziari . . .	—	—	1	1	—	—	—	—	—	—	—	—	—	—	—	—	—	1	1
8 03 02	Gestioni esattoriali di imposte dirette, tasse e diritti vari. . .	4	11	318	420	59	204	6	45	3	54	—	—	—	—	—	—	—	386	723
8 03 03	Gestioni esattoriali di imposte di consumo. . .	5	5	266	319	23	80	4	32	7	101	—	—	—	—	—	—	—	301	532
8 03 04	Banchi lotto, lotterie e concorsi pronostici. . .	—	—	71	82	6	20	—	—	—	—	—	—	—	—	—	—	—	77	102
8 03	Gestioni finanziarie . . .	9	16	658	822	88	304	10	77	10	155	—	—	—	—	—	—	1	785	1.358
CAMPANIA																				
8 03 01	Istituti fiduciari e finanziari . . .	—	—	8	10	3	13	2	12	3	47	—	—	—	—	—	—	—	16	82
8 03 02	Gestioni esattoriali di imposte dirette, tasse e diritti vari. . .	8	25	322	447	113	417	21	159	15	259	1	72	2	512	—	—	5	479	1.866
8 03 03	Gestioni esattoriali di imposte di consumo. . .	10	18	364	437	51	198	17	131	13	259	—	—	1	416	—	—	2	448	1.441
8 03 04	Banchi lotto, lotterie e concorsi pronostici. . .	—	—	350	441	164	597	11	74	—	—	—	—	—	—	—	—	—	525	1.112
8 03	Gestioni finanziarie . . .	18	43	1.044	1.335	331	1.225	51	376	31	565	1	72	3	928	—	—	7	1.468	4.501
PUGLIA																				
8 03 01	Istituti fiduciari e finanziari . . .	—	—	3	4	1	3	1	9	—	—	—	—	—	—	—	—	—	5	16
8 03 02	Gestioni esattoriali di imposte dirette, tasse e diritti vari. . .	5	9	134	183	112	424	32	230	17	308	—	—	1	118	—	—	3	299	1.263
8 03 03	Gestioni esattoriali di imposte di consumo. . .	1	1	134	181	51	176	24	175	9	190	2	127	1	126	—	—	1	222	975
8 03 04	Banchi lotto, lotterie e concorsi pronostici. . .	—	—	165	210	30	117	—	—	—	—	—	—	—	—	—	—	—	195	327
8 03	Gestioni finanziarie . . .	6	10	436	578	194	720	57	414	28	498	2	127	2	244	—	—	4	721	2.581
BASILICATA																				
8 03 01	Istituti fiduciari e finanziari . . .	—	—	—	—	—	—	—	—	—	—	—	—	—	—	—	—	—	—	—
8 03 02	Gestioni esattoriali di imposte dirette, tasse e diritti vari. . .	1	3	83	114	34	127	2	17	1	11	—	—	—	—	—	—	3	123	269
8 03 03	Gestioni esattoriali di imposte di consumo. . .	—	—	101	114	9	31	1	9	—	—	—	—	—	—	—	—	3	114	154
8 03 04	Banchi lotto, lotterie e concorsi pronostici. . .	—	—	32	35	1	3	—	—	—	—	—	—	—	—	—	—	—	33	38
8 03	Gestioni finanziarie . . .	1	3	216	263	44	161	3	26	1	11	—	—	—	—	—	—	6	270	461
CALABRIA																				
8 03 01	Istituti fiduciari e finanziari . . .	—	—	—	—	—	—	1	8	1	14	—	—	—	—	—	—	—	2	22
8 03 02	Gestioni esattoriali di imposte dirette, tasse e diritti vari. . .	1	25	244	338	68	239	9	60	1	35	1	80	—	—	—	—	1	324	752
8 03 03	Gestioni esattoriali di imposte di consumo. . .	5	32	323	383	24	89	6	38	3	51	—	—	—	—	—	—	14	370	561
8 03 04	Banchi lotto, lotterie e concorsi pronostici. . .	—	—	71	78	6	19	—	—	—	—	—	—	—	—	—	—	—	77	97
8 03	Gestioni finanziarie . . .	6	57	638	799	98	347	16	106	5	100	1	80	—	—	—	—	15	773	1.432
SICILIA																				
8 03 01	Istituti fiduciari e finanziari . . .	—	—	3	4	1	3	1	7	1	17	—	—	—	—	—	—	—	6	31
8 03 02	Gestioni esattoriali di imposte dirette, tasse e diritti vari. . .	1	1	191	258	125	469	53	403	28	510	—	—	1	114	—	—	—	398	1.754
8 03 03	Gestioni esattoriali di imposte di consumo. . .	10	20	182	241	58	207	23	173	15	304	—	—	3	826	—	—	—	281	1.751
8 03 04	Banchi lotto, lotterie e concorsi pronostici. . .	—	—	264	323	109	399	6	38	—	—	—	—	—	—	—	—	—	379	760
8 03	Gestioni finanziarie . . .	11	21	640	828	293	1.078	83	621	44	831	—	—	4	940	—	—	—	1.084	4.296
SARDEGNA																				
8 03 01	Istituti fiduciari e finanziari . . .	—	—	2	3	—	—	1	7	—	—	—	—	—	—	—	—	—	3	10
8 03 02	Gestioni esattoriali di imposte dirette, tasse e diritti vari. . .	—	—	58	86	40	152	21	147	3	39	1	86	—	—	—	—	—	123	510
8 03 03	Gestioni esattoriali di imposte di consumo. . .	4	4	158	191	12	47	5	38	2	42	—	—	—	—	—	—	6	183	318
8 03 04	Banchi lotto, lotterie e concorsi pronostici. . .	—	—	30	38	15	48	—	—	—	—	—	—	—	—	—	—	—	45	86
8 03	Gestioni finanziarie . . .	4	4	248	318	67	247	27	192	5	81	1	86	—	—	—	—	6	354	924

Segue TAV. 2 — Unità locali amministrative — Unità locali operative, secondo il numero di addetti

B — Provincie, per classe e categoria di attività economica: GESTIONI FINANZIARIE (8.03)

N. d'ordine	PROVINCIE	UNITÀ LOCALI AMMINISTRATIVE		UNITÀ LOCALI OPERATIVE CON ADDETTI												UNITÀ LOCALI OPERATIVE SENZA ADDETTI N	TOTALE UNITÀ LOCALI OPERATIVE			
		N	addetti	fino a 2		da 3 a 5		da 6 a 10		da 11 a 50		da 51 a 100		da 101 a 500			501 e oltre		N	addetti
				N	addetti	N	addetti	N	addetti	N	addetti	N	addetti	N	addetti		N	addetti		
1	Alessandria	3	62	147	192	16	54	8	61	3	58	—	—	—	—	—	—	1	175	365
2	Asti	—	—	65	86	16	58	4	27	1	20	—	—	—	—	—	—	—	86	191
3	Cuneo	3	3	168	215	31	98	6	44	2	42	—	—	—	—	—	—	—	207	399
4	Novara	2	3	83	105	9	37	2	16	1	13	—	—	—	—	—	—	—	97	171
5	Torino	3	10	228	313	67	235	8	62	9	171	—	—	—	—	—	—	2	314	1.042
6	Vercelli	—	—	90	110	12	41	1	8	1	30	—	—	1	261	—	—	—	104	189
7	Aosta (Valle di)	—	—	24	30	1	3	—	—	—	—	—	—	—	—	—	—	—	26	42
8	Bergamo	—	—	129	164	17	62	4	34	1	18	—	—	—	—	—	—	—	152	361
9	Brescia	1	3	211	282	34	116	2	16	2	53	—	—	83	—	—	—	—	249	467
10	Como	1	1	139	171	11	39	2	12	6	145	—	—	—	—	—	—	—	161	367
11	Cremona	1	—	104	130	14	45	—	—	—	—	—	—	—	—	—	—	—	120	216
12	Mantova	2	37	86	121	16	61	1	7	2	41	—	—	—	—	—	—	—	105	214
13	Milano	5	20	258	336	75	256	15	114	19	340	—	—	1	454	—	—	—	370	1.555
14	Pavia	—	—	130	156	22	79	3	20	2	39	—	—	—	—	—	—	—	158	294
15	Sondrio	—	—	26	31	1	3	4	25	—	—	—	—	—	—	—	—	—	31	59
16	Varese	1	1	75	99	10	32	1	9	3	43	—	—	—	—	—	—	—	89	183
17	Bolzano	—	—	56	66	8	28	2	18	5	123	—	—	—	—	—	—	—	71	235
18	Trento	—	—	65	81	15	57	9	70	5	96	—	—	1	54	—	—	—	96	358
19	Belluno	—	—	47	57	5	17	2	16	—	—	—	—	—	—	—	—	—	54	90
20	Padova	—	—	83	97	13	47	7	47	1	11	—	—	1	55	—	—	—	105	257
21	Rovigo	—	—	40	44	4	14	1	10	—	—	—	—	—	—	—	—	—	45	68
22	Treviso	—	—	90	114	10	38	2	15	1	22	—	—	—	—	—	—	—	103	189
23	Venezia	3	81	52	68	24	85	3	20	5	78	—	—	—	—	—	—	—	84	251
24	Verona	1	42	122	158	14	50	3	23	—	—	2	140	—	—	—	—	—	145	371
25	Vicenza	—	—	59	74	15	55	4	28	4	53	—	—	—	—	—	—	—	82	210
26	Gorizia	1	31	13	16	10	40	2	20	1	18	—	—	—	—	—	—	—	26	94
27	Udine	3	13	115	137	27	98	7	52	2	47	—	—	—	—	—	—	—	151	334
28	Trieste (Territorio di)	—	—	33	45	17	63	7	58	3	94	—	—	1	129	—	—	—	61	389
29	Genova	1	4	101	143	48	167	10	81	6	128	—	—	1	305	—	—	—	166	824
30	Imperia	2	4	29	38	8	25	3	20	2	31	—	—	—	—	—	—	—	44	114
31	La Spezia	—	—	27	28	6	19	2	15	1	12	—	—	1	91	—	—	—	37	165
32	Savona	—	—	54	75	10	37	5	34	1	49	—	—	—	—	—	—	—	70	195
33	Bologna	1	1	51	66	15	56	5	32	7	106	—	—	1	188	—	—	—	79	448
34	Ferrara	—	—	30	43	12	43	4	28	1	32	—	—	1	72	—	—	—	48	218
35	Forlì	—	—	81	109	26	88	5	35	6	173	—	—	—	—	—	—	—	119	405
36	Modena	1	1	77	108	30	110	2	14	2	50	—	—	1	113	—	—	—	113	395
37	Parma	—	—	68	87	30	105	5	35	1	35	—	—	—	—	—	—	—	104	262
38	Piacenza	—	—	70	94	18	68	3	24	2	31	—	—	1	77	—	—	—	95	294
39	Ravenna	1	—	30	42	11	41	3	20	2	48	—	—	—	—	—	—	—	46	151
40	Reggio nell'Emilia	—	—	59	82	16	57	—	—	1	12	—	—	1	61	—	—	—	77	212
41	Arezzo	—	—	73	103	20	71	5	40	1	34	—	—	—	—	—	—	—	99	248
42	Firenze	3	27	101	147	76	263	7	52	3	41	—	—	—	2	502	—	—	189	1.005
43	Grosseto	—	—	30	42	17	59	2	13	2	37	—	—	—	—	—	—	—	51	151
44	Livorno	—	—	43	57	15	53	5	31	1	48	—	—	—	—	—	—	—	64	189
45	Lucca	—	—	48	59	27	98	4	34	3	63	—	—	1	60	—	—	—	83	314
46	Massa-Carrara	—	—	32	38	7	28	—	—	3	68	—	—	—	—	—	—	—	43	191
47	Pisa	—	—	69	100	22	78	5	39	2	27	—	—	1	57	—	—	—	98	244
48	Pistoia	—	—	33	49	13	41	4	28	1	18	—	—	1	56	—	—	—	53	192
49	Siena	—	—	51	70	24	81	—	—	2	80	—	—	—	—	—	—	—	77	231
50	Perugia	—	—	92	116	14	49	6	43	8	145	—	—	—	—	—	—	—	121	353
51	Terni	—	—	43	52	7	25	2	14	3	57	—	—	—	—	—	—	—	55	148
52	Ancona	3	11	93	109	23	85	6	47	8	149	—	—	—	—	—	—	—	131	390
53	Ascoli Piceno	—	—	115	144	16	58	3	26	2	31	—	—	—	—	—	—	—	136	259
54	Macerata	1	3	63	74	14	54	3	19	2	42	—	—	—	—	—	—	—	83	189
55	Pesaro e Urbino	—	—	75	86	7	25	3	21	3	74	—	—	—	—	—	—	—	88	206
56	Frosinone	3	4	129	161	28	102	9	68	3	37	—	—	—	—	—	—	—	173	368
57	Latina	—	—	59	70	15	60	5	31	4	52	—	—	—	—	—	—	—	84	213
58	Rieti	1	2	77	90	8	30	2	14	1	35	—	—	—	—	—	—	—	89	169
59	Roma	23	834	290	375	99	355	20	151	22	356	—	—	8	580	—	—	—	443	3.082
60	Viterbo	—	—	99	119	20	71	4	28	1	19	—	—	—	—	—	—	—	125	237
61	Campobasso	1	1	210	265	24	81	1	10	1	20	—	—	—	—	—	—	—	236	376
62	Chieti	1	1	114	144	19	68	4	31	1	15	—	—	—	—	—	—	—	138	258
63	L'Aquila	6	13	161	199	17	59	4	30	2	29	—	—	—	—	—	—	—	185	317
64	Pescara	1	1	87	106	12	41	1	6	4	66	—	—	—	—	—	—	—	104	219
65	Teramo	—	—	84	108	16	55	—	—	2	25	—	—	—	—	—	—	—	102	188
66	Avellino	10	16	196	251	20	70	3	22	1	13	—	—	—	—	—	—	—	220	356
67	Benevento	—	—	157	195	22	71	1	7	2	38	—	—	—	—	—	—	—	182	311
68	Caserta	1	1	172	217	41	150	12	86	5	82	—	—	—	—	—	—	—	233	535
69	Napoli	5	24	230	307	200	764	23	168	19	347	—	—	1	72	—	—	—	476	2.586
70	Salerno	2	2	289	365	48	170	12	93	4	85	—	—	—	—	—	—	—	357	713
71	Bari	—	—	95	126	65	242	28	214	11	178	—	—	—	—	—	—	—	201	1.004
72	Brindisi	—	—	30	40	19	75	6	41	4	76	—	—	1	58	—	—	—	60	250
73	Foggia	2	2	88	115	40	152	12	83	6	109	—	—	—	—	—	—	—	146	459
74	Lecce	4	8	163	221	46	160	5	32	3	79	—	—	—	—	—	—	—	221	492
75	Taranto	—	—	60	76	24	91	6	44	2	56	—	—	1	69	—	—	—	93	336
76	Matera	—	—	44	50	19	67	1	9	—	—	—	—	—	—	—	—	—	65	126
77	Potenza	1	3	172	213	25	94	2	17	1	11	—	—	—	—	—	—	—	205	335
78	Catanzaro	5	56	256	304	34	121	4	30	2	24	—	—	—	—	—	—	—	297	479
79	Cosenza	—	—	247	313	29	98	4	25	1	27	—	—	—	—	—	—	—	283	463
80	Reggio di Calabria . . .																			

Segue Tav. 2 — Unità locali amministrative — Unità locali operative, secondo il numero di addetti
 B — Province, per classe e categoria di attività economica: ISTITUTI FIDUCIARI E FINANZIARI (8.03.01)

N. d'ordine	PROVINCIE	UNITÀ LOCALI AMMINISTRATIVE		UNITÀ LOCALI OPERATIVE CON ADDETTI												UNITÀ LOCALI OPERATIVE SENZA ADDETTI N	TOTALE UNITÀ LOCALI OPERATIVE			
				fino a 2		da 3 a 5		da 6 a 10		da 11 a 50		da 51 a 100		da 101 a 500			501 e oltre			
		N	addetti	N	addetti	N	addetti	N	addetti	N	addetti	N	addetti	N	addetti		N	addetti	N	addetti
1	Alessandria	—	—	—	—	—	—	—	—	—	—	—	—	—	—	—	—	—	—	
2	Asti	—	—	—	—	—	—	—	—	—	—	—	—	—	—	—	—	—	—	
3	Cuneo	—	—	—	—	—	—	—	—	—	—	—	—	—	—	—	—	—	—	
4	Novara	—	—	—	—	—	—	—	—	—	—	—	—	—	—	—	—	—	—	
5	Torino	1	3	3	4	4	16	2	16	1	15	—	—	—	—	—	—	—	—	
6	Vercelli	—	—	—	—	—	—	—	—	—	—	—	—	—	—	—	—	—	—	
7	Aosta (Valle di)	—	—	—	—	—	—	—	—	—	—	—	—	—	—	—	—	—	—	
8	Bergamo	—	—	—	—	—	—	—	—	—	—	—	—	—	—	—	—	—	—	
9	Brescia	—	—	1	1	1	3	—	—	—	—	—	—	—	—	—	—	—	—	
10	Como	1	1	3	4	—	—	—	—	—	—	—	—	—	—	—	—	—	—	
11	Cremona	—	—	1	1	—	—	—	—	—	—	—	—	—	—	—	—	—	—	
12	Mantova	—	—	—	—	—	—	—	—	—	—	—	—	—	—	—	—	—	—	
13	Milano	2	10	35	41	15	55	6	45	13	231	—	—	—	—	—	—	—	—	
14	Pavia	—	—	2	2	—	—	—	—	—	—	—	—	—	—	—	—	—	—	
15	Sondrio	—	—	—	—	—	—	—	—	—	—	—	—	—	—	—	—	—	—	
16	Varese	—	—	—	—	—	—	—	—	—	—	—	—	—	—	—	—	—	—	
17	Bolzano	—	—	—	—	1	3	—	—	—	—	—	—	—	—	—	—	—	—	
18	Trento	—	—	—	—	—	—	1	6	—	—	—	—	—	—	—	—	—	—	
19	Belluno	—	—	—	—	—	—	—	—	—	—	—	—	—	—	—	—	—	—	
20	Padova	—	—	—	—	2	6	—	—	—	—	—	—	—	—	—	—	—	—	
21	Rovigo	—	—	—	—	—	—	—	—	—	—	—	—	—	—	—	—	—	—	
22	Treviso	—	—	1	2	—	—	—	—	—	—	—	—	—	—	—	—	—	—	
23	Venezia	—	—	2	3	—	—	—	—	—	—	—	—	—	—	—	—	—	—	
24	Verona	—	—	3	5	—	—	1	10	—	—	—	—	—	—	—	—	—	—	
25	Vicenza	—	—	1	2	—	—	—	—	—	—	—	—	—	—	—	—	—	—	
26	Gorizia	—	—	—	—	—	—	—	—	—	—	—	—	—	—	—	—	—	—	
27	Udine	—	—	—	—	—	—	—	—	—	—	—	—	—	—	—	—	—	—	
28	Trieste (Territorio di)	—	—	5	6	—	—	2	17	1	12	—	—	—	—	—	—	—	—	
29	Genova	—	—	3	4	1	3	1	9	1	15	—	—	—	—	—	—	—	—	
30	Imperia	—	—	—	—	—	—	—	—	—	—	—	—	—	—	—	—	—	—	
31	La Spezia	—	—	—	—	—	—	—	—	—	—	—	—	—	—	—	—	—	—	
32	Savona	—	—	1	2	—	—	—	—	—	—	—	—	—	—	—	—	—	—	
33	Bologna	—	—	1	1	1	3	—	—	1	14	—	—	—	—	—	—	—	—	
34	Ferrara	—	—	—	—	—	—	—	—	—	—	—	—	—	—	—	—	—	—	
35	Forlì	—	—	—	—	—	—	—	—	—	—	—	—	—	—	—	—	—	—	
36	Modena	—	—	—	—	—	—	—	—	—	—	—	—	—	—	—	—	—	—	
37	Parma	—	—	1	1	—	—	—	—	—	—	—	—	—	—	—	—	—	—	
38	Piacenza	—	—	4	7	—	—	—	—	—	—	—	—	—	—	—	—	—	—	
39	Ravenna	—	—	—	—	—	—	—	—	—	—	—	—	—	—	—	—	—	—	
40	Reggio nell'Emilia	—	—	—	—	—	—	—	—	—	—	—	—	—	—	—	—	—	—	
41	Arezzo	—	—	—	—	—	—	—	—	—	—	—	—	—	—	—	—	—	—	
42	Firenze	—	—	5	7	4	14	1	10	1	12	—	—	—	—	—	—	—	—	
43	Grosseto	—	—	—	—	—	—	—	—	—	—	—	—	—	—	—	—	—	—	
44	Livorno	—	—	—	—	—	—	—	—	—	—	—	—	—	—	—	—	—	—	
45	Lucca	—	—	—	—	1	3	—	—	—	—	—	—	—	—	—	—	—	—	
46	Massa-Carrara	—	—	—	—	—	—	—	—	—	—	—	—	—	—	—	—	—	—	
47	Pisa	—	—	—	—	—	—	—	—	—	—	—	—	—	—	—	—	—	—	
48	Pistoia	—	—	1	1	1	3	—	—	—	—	—	—	—	—	—	—	—	—	
49	Siena	—	—	—	—	—	—	—	—	—	—	—	—	—	—	—	—	—	—	
50	Perugia	—	—	—	—	—	—	—	—	—	—	—	—	—	—	—	—	—	—	
51	Terni	—	—	—	—	—	—	—	—	—	—	—	—	—	—	—	—	—	—	
52	Ancona	—	—	—	—	—	—	1	10	—	—	—	—	—	—	—	—	—	—	
53	Ascoli Piceno	—	—	—	—	—	—	—	—	—	—	—	—	—	—	—	—	—	—	
54	Macerata	—	—	—	—	—	—	—	—	—	—	—	—	—	—	—	—	—	—	
55	Pesaro e Urbino	—	—	—	—	—	—	—	—	—	—	—	—	—	—	—	—	—	—	
56	Frosinone	—	—	—	—	—	—	—	—	—	—	—	—	—	—	—	—	—	—	
57	Latina	—	—	—	—	—	—	—	—	—	—	—	—	—	—	—	—	—	—	
58	Rieti	—	—	—	—	—	—	—	—	—	—	—	—	—	—	—	—	—	—	
59	Roma	3	112	38	42	8	32	6	49	12	234	7	522	1	145	—	—	—	—	
60	Viterbo	—	—	—	—	—	—	—	—	—	—	—	—	—	—	—	—	—	—	
61	Campobasso	—	—	—	—	—	—	—	—	—	—	—	—	—	—	—	—	—	—	
62	Chieti	—	—	—	—	—	—	—	—	—	—	—	—	—	—	—	—	—	—	
63	L'Aquila	—	—	1	1	—	—	—	—	—	—	—	—	—	—	—	—	—	—	
64	Pescara	—	—	—	—	—	—	—	—	—	—	—	—	—	—	—	—	—	—	
65	Teramo	—	—	—	—	—	—	—	—	—	—	—	—	—	—	—	—	—	—	
66	Avellino	—	—	—	—	—	—	—	—	—	—	—	—	—	—	—	—	—	—	
67	Benevento	—	—	1	1	—	—	—	—	—	—	—	—	—	—	—	—	—	—	
68	Caserta	—	—	—	—	—	—	—	—	—	—	—	—	—	—	—	—	—	—	
69	Napoli	—	—	7	9	3	13	2	12	3	47	—	—	—	—	—	—	—	—	
70	Salerno	—	—	—	—	—	—	—	—	—	—	—	—	—	—	—	—	—	—	
71	Bari	—	—	1	1	1	3	1	9	—	—	—	—	—	—	—	—	—	—	
72	Brindisi	—	—	—	—	—	—	—	—	—	—	—	—	—	—	—	—	—	—	
73	Foggia	—	—	—	—	—	—	—	—	—	—	—	—	—	—	—	—	—	—	
74	Lecce	—	—	—	—	—	—	—	—	—	—	—	—	—	—	—	—	—	—	
75	Taranto	—	—	2	3	—	—	—	—	—	—	—	—	—	—	—	—	—	—	
76	Matera	—	—	—	—	—	—	—	—	—	—	—	—	—	—	—	—	—	—	
77	Potenza	—	—	—	—	—	—	—	—	—	—	—	—	—	—	—	—	—	—	
78	Catanzaro	—	—	—	—	—	—	—	—	—	—	—	—	—	—	—	—	—	—	
79	Cosenza	—	—	—	—	—	—	—	—	—	—	—	—	—	—	—	—	—	—	
80	Reggio di Calabria	—	—	—	—	—	—	1	8	1	14	—	—	—	—	—	—	—	—	
81	Agrigento	—	—	—	—	—	—	—	—	—	—	—	—	—	—	—	—	—	—	
82	Caltanissetta	—	—	—	—	—	—	—	—	—	—	—	—	—	—	—	—	—	—	
83	Catania	—	—	—	—	1	3	—	—	—	—	—	—	—	—	—	—	—	—	
84	Enna	—	—	—	—	—	—	—	—	—	—	—	—	—	—	—	—	—	—	
85	Messina	—	—	1	1	—	—	—	—	—	—	—	—	—	—	—	—	—	—	
86	Palermo	—	—	2	3	—	—	1	7	1	17	—	—	—	—	—	—	—	—	
87	Ragusa	—	—	—	—	—	—	—	—	—	—	—	—	—	—	—	—	—	—	
88	Siracusa	—	—	—	—	—	—	—	—	—	—	—	—	—	—	—	—	—	—	
89	Trapani	—	—	—	—	—	—	—	—	—	—	—	—	—	—	—	—	—	—	
90	Capriari	—	—																	

Segue Tav. 2 — Unità locali amministrative — Unità locali operative, secondo il numero di addetti

B — Province, per classe e categoria di attività economica: GESTIONI ESATTORIALI DI IMPOSTE DIRETTE, TASSE, ECC. (8.03.02)

N. d'ordine	PROVINCIE	UNITÀ LOCALI AMMINISTRATIVE		UNITÀ LOCALI OPERATIVE CON ADDETTI														UNITÀ LOCALI OPERATIVE SENZA ADDETTI N	TOTALE UNITÀ LOCALI OPERATIVE	
				fino a 2		da 3 a 5		da 6 a 10		da 11 a 50		da 51 a 100		da 101 a 500		501 e oltre				
		N	addetti	N	addetti	N	addetti	N	addetti	N	addetti	N	addetti	N	addetti	N	addetti		N	addetti
1	Alessandria	—	—	35	57	9	28	6	42	1	28	—	—	—	—	—	—	—	51	155
2	Asti	—	—	20	31	13	47	2	13	—	—	—	—	—	—	—	—	—	36	111
3	Cuneo	—	—	38	59	17	53	2	13	—	20	—	—	—	—	—	—	—	57	125
4	Novara	—	—	15	23	3	12	2	16	—	13	—	—	—	—	—	—	—	21	64
5	Torino	—	—	48	78	30	99	4	31	6	124	—	—	—	1	261	—	—	90	593
6	Vercelli	—	—	19	28	5	17	1	8	—	—	—	—	—	—	—	—	—	25	53
7	Aosta (Valle di)	—	—	8	12	1	3	—	—	—	—	—	—	—	—	—	—	—	9	15
8	Bergamo	—	—	22	32	6	24	2	16	1	18	—	—	—	—	—	—	—	31	90
9	Brescia	—	—	60	89	11	36	2	16	2	53	—	—	—	—	—	—	—	75	194
10	Como	—	—	24	38	5	19	—	19	4	80	—	—	—	—	—	—	—	33	137
11	Cremona	—	—	26	39	9	28	—	—	1	27	—	—	—	—	—	—	—	36	94
12	Mantova	—	—	34	49	7	25	1	7	1	25	—	—	—	—	—	—	—	43	106
13	Milano	—	—	33	47	14	47	3	22	4	74	1	55	1	454	—	—	57	699	
14	Pavia	—	—	24	37	16	59	2	14	—	—	—	—	—	—	—	—	—	42	110
15	Sondrio	—	—	10	13	—	—	1	6	—	—	—	—	—	—	—	—	—	11	19
16	Varese	—	—	23	33	4	13	1	9	1	11	—	—	—	—	—	—	—	29	66
17	Bolzano	—	—	8	10	4	14	2	18	3	76	—	—	—	—	—	—	—	17	118
18	Trento	—	—	18	26	11	42	7	56	4	49	1	54	—	—	—	—	—	42	227
19	Belluno	—	—	10	14	1	3	1	9	—	—	—	—	—	—	—	—	—	12	26
20	Padova	—	—	8	9	2	9	3	21	1	11	—	—	—	—	—	—	—	14	50
21	Rovigo	—	—	8	8	—	—	—	—	—	—	—	—	—	—	—	—	—	8	8
22	Treviso	—	—	6	9	—	—	—	—	1	22	—	—	—	—	—	—	—	7	31
23	Venezia	1	64	3	4	1	5	1	7	4	60	—	—	—	—	—	—	—	9	76
24	Verona	—	—	26	32	6	24	1	6	—	12	—	—	—	—	—	—	—	16	52
25	Vicenza	—	—	9	12	4	15	2	13	1	12	—	—	—	—	—	—	—	10	47
26	Gorizia	—	—	5	5	3	14	1	10	1	18	—	—	—	—	—	—	—	10	47
27	Udine	2	9	14	17	7	24	2	19	1	34	—	—	—	—	—	—	—	24	94
28	Trieste (Territorio di)	—	—	3	3	1	5	1	9	—	—	—	—	—	1	129	—	—	6	146
29	Genova	—	—	11	17	10	39	7	58	3	57	—	—	1	305	—	—	—	32	476
30	Imperia	—	—	8	11	4	12	2	13	1	15	—	—	—	—	—	—	—	17	51
31	La Spezia	—	—	5	5	3	9	1	7	1	12	—	—	—	—	—	—	—	10	33
32	Savona	—	—	11	17	5	19	2	14	—	—	—	—	—	—	—	—	—	18	50
33	Bologna	1	1	10	13	3	14	3	20	5	77	—	—	1	188	—	—	—	22	312
34	Ferrara	—	—	9	12	3	13	—	13	1	32	—	—	—	—	—	—	—	13	57
35	Forlì	—	—	26	37	16	53	3	23	3	70	—	—	—	—	—	—	—	49	183
36	Modena	1	1	27	40	17	62	1	6	2	50	—	—	—	—	—	—	—	48	158
37	Parma	—	—	14	17	22	81	4	29	1	35	—	—	—	—	—	—	—	41	162
38	Piacenza	—	—	17	22	13	50	3	24	—	—	—	—	—	—	—	—	—	34	96
39	Ravenna	1	—	10	12	6	24	1	6	2	48	—	—	—	—	—	—	—	19	90
40	Reggio nell'Emilia	—	—	25	38	11	40	—	—	1	12	1	61	—	—	—	—	—	38	151
41	Arezzo	—	—	30	45	13	44	2	16	—	—	—	—	—	—	—	—	—	45	105
42	Firenze	1	2	27	41	26	90	2	15	—	—	—	—	—	1	201	—	—	56	347
43	Grosseto	—	—	12	18	13	47	1	7	1	20	—	—	—	—	—	—	—	27	92
44	Livorno	—	—	13	16	8	29	2	13	1	48	—	—	—	—	—	—	—	24	106
45	Lucca	—	—	21	27	12	43	2	16	1	18	1	60	—	—	—	—	—	37	164
46	Massa-Carrara	—	—	14	16	5	20	—	—	2	43	—	—	—	—	—	—	—	21	79
47	Pisa	—	—	18	30	16	57	3	23	1	14	—	—	—	—	—	—	—	38	124
48	Pistoia	—	—	12	19	5	16	3	20	1	18	—	—	—	—	—	—	—	21	73
49	Siena	—	—	20	30	19	63	—	—	1	36	—	—	—	—	—	—	—	40	129
50	Perugia	—	—	35	45	9	32	4	30	5	97	—	—	—	—	—	—	—	53	204
51	Terni	—	—	9	12	1	5	1	7	1	13	—	—	—	—	—	—	—	12	37
52	Ancona	3	11	36	41	9	33	1	10	4	75	—	—	—	—	—	—	—	50	159
53	Ascoli Piceno	—	—	50	64	11	40	1	7	2	31	—	—	—	—	—	—	—	64	142
54	Macerata	—	—	22	28	7	26	2	13	1	25	—	—	—	—	—	—	—	33	92
55	Pesaro e Urbino	—	—	15	22	2	6	3	21	2	40	—	—	—	—	—	—	—	22	89
56	Frosinone	—	—	43	54	17	61	5	38	2	26	—	—	—	—	—	—	—	4	179
57	Latina	—	—	22	26	6	22	3	19	4	52	—	—	—	—	—	—	—	119	119
58	Rieti	—	—	13	19	7	26	2	14	1	35	—	—	—	—	—	—	—	24	94
59	Roma	6	542	50	67	21	80	8	56	5	64	1	58	1	309	1	811	—	87	1.445
60	Viterbo	—	—	41	50	11	42	4	28	1	19	—	—	—	—	—	—	—	57	139
61	Campobasso	—	—	103	134	18	59	1	10	—	—	—	—	—	—	—	—	—	122	203
62	Chieti	—	—	64	82	15	54	2	16	—	—	—	—	—	—	—	—	—	81	152
63	L'Aquila	4	11	81	107	8	30	2	13	1	17	—	—	—	—	—	—	—	92	167
64	Pescara	—	—	37	48	8	28	1	6	—	26	—	—	—	—	—	—	—	47	108
65	Teramo	—	—	33	49	10	33	—	—	1	11	—	—	—	—	—	—	—	44	93
66	Avellino	3	6	82	114	16	57	2	12	1	13	—	—	—	—	—	—	—	101	196
67	Benevento	—	—	63	86	15	50	1	7	1	16	—	—	—	—	—	—	—	80	159
68	Caserta	—	—	40	57	24	91	6	44	3	44	—	—	—	—	—	—	—	76	236
69	Napoli	3	17	33	46	37	146	6	52	8	150	1	72	2	512	—	—	—	87	978
70	Salerno	2	2	104	144	21	73	6	44	2	36	—	—	—	—	—	—	—	135	297
71	Bari	—	—	21	25	27	101	17	124	6	94	—	—	—	1	118	—	—	72	462
72	Brindisi	—	—	6	8	14	56	2	13	3	47	—	—	—	—	—	—	—	25	124
73	Foggia	2	2	37	48	28	111	7	48	4	71	—	—	—	—	—	—	—	76	278
74	Lecce	3	7	53	80	31	111	2	14	2	40	—	—	—	—	—	—	—	91	245
75	Taranto	—	—	17	22	12	45	4	31	2	56	—	—	—	—	—	—	—	35	154
76	Matera	—	—	17	21	14	51	—	—	—	—	—	—	—	—	—	—	—	31	72
77	Potenza	1	3	66	93	20	76	2	17	1	11	—	—	—	—	—	—	—	92	197
78	Catanzaro	1	25	98	127	25	90	2	16	—	—	—	—	—	—	—	—	—	125	233
79	Cosenza	—	—	89	125	22	74	2	13	—	—	—	—	—	—	—	—	—	114	212
80	Reggio di Calabria	—	—	57	86	21	75	5	31	1	35	1	80	—	—	—	—	—	85	307
81	Agrigento	—	—	16	19	14	53	13	98	5	61	—	—	—	—	—	—	—	48	231
82	Caltanissetta	—	—	14	19	7	22	4	32	—	—	—	—	—	—	—	—	—	25	73
83	Catania	—	—	23	32	20	75	11	75	3	61	—	—	—	—	—	—	—	57	243
84	Enna	—	—	11	15	11	47	3	21	3	56	—	—	—	—	—</				

Segue TAV. 2 — Unità locali amministrative — Unità locali operative, secondo il numero di addetti
 B — Provincie, per classe e categoria di attività economica: GESTIONI ESATTORIALI DI IMPOSTE DI CONSUMO (8.03.03)

N. d'ordine	PROVINCIE	UNITÀ LOCALI AMMINISTRATIVE		UNITÀ LOCALI OPERATIVE CON ADDETTI														UNITÀ LOCALI OPERATIVE SENZA ADDETTI N	TOTALE UNITÀ LOCALI OPERATIVE	
				fino a 2		da 3 a 5		da 6 a 10		da 11 a 50		da 51 a 100		da 101 a 500		501 e oltre			N	addetti
		N	addetti	N	addetti	N	addetti	N	addetti	N	addetti	N	addetti	N	addetti	N	addetti			
1	Alessandria	3	62	92	113	4	15	2	19	2	30	—	—	—	—	—	—	1	101	177
2	Asti	—	—	35	43	3	11	2	14	—	—	—	—	—	—	—	—	—	40	68
3	Cuneo	3	3	117	140	12	39	4	31	2	42	—	—	—	—	—	—	—	135	252
4	Novara	2	3	55	65	5	22	—	—	—	—	—	—	—	—	—	—	2	62	87
5	Torino	2	7	130	162	11	40	2	15	2	32	—	—	—	—	—	—	—	145	249
6	Vercelli	—	—	57	65	6	21	—	—	1	30	—	—	—	—	—	—	—	64	116
7	Aosta (Valle di)	—	—	13	13	—	—	1	9	—	—	—	—	—	—	—	—	—	14	22
8	Bergamo	—	—	88	107	10	35	2	18	—	—	1	83	—	—	—	—	—	101	243
9	Brescia	1	3	122	159	18	63	—	—	—	—	—	—	—	—	—	—	—	140	222
10	Como	—	—	93	108	5	17	2	12	2	65	—	—	—	—	—	—	3	105	202
11	Cremona	—	—	64	71	5	8	—	—	1	14	—	—	—	—	—	—	—	70	102
12	Mantova	2	37	37	51	8	33	—	—	—	—	—	—	—	—	—	—	1	46	84
13	Milano	3	10	115	140	20	73	4	32	1	12	—	—	—	—	—	—	—	140	257
14	Pavia	—	—	96	108	3	11	1	6	2	39	—	—	—	—	—	—	1	103	164
15	Sondrio	—	—	13	14	1	3	3	19	—	—	—	—	—	—	—	—	—	17	36
16	Varese	1	1	43	53	4	13	—	—	2	32	—	—	—	—	—	—	—	49	98
17	Bolzano	—	—	44	50	1	4	—	—	2	47	—	—	—	—	—	—	—	47	101
18	Trento	—	—	41	46	3	12	1	8	1	47	—	—	—	—	—	—	—	46	113
19	Belluno	—	—	34	39	2	8	1	7	—	—	—	—	—	—	—	—	—	37	54
20	Padova	—	—	59	67	6	23	3	20	—	—	1	55	—	—	—	—	—	69	165
21	Rovigo	—	—	19	22	4	14	1	10	—	—	—	—	—	—	—	—	—	24	46
22	Treviso	—	—	70	87	7	28	2	15	—	—	—	—	—	—	—	—	—	79	130
23	Venezia	2	17	26	34	4	18	2	13	1	18	—	—	—	—	—	—	—	33	83
24	Verona	1	42	67	89	6	20	1	7	—	—	1	87	—	—	—	—	—	75	203
25	Vicenza	—	—	33	38	10	37	2	15	3	41	—	—	—	—	—	—	—	48	131
26	Gorizia	1	31	3	4	3	12	1	10	—	—	—	—	—	—	—	—	—	7	26
27	Udine	1	4	79	95	18	67	5	33	1	13	—	—	—	—	—	—	—	103	208
28	Trieste (Territorio di)	—	—	4	5	8	29	4	32	2	82	—	—	—	—	—	—	—	18	148
29	Genova	1	4	34	42	4	16	2	14	1	14	—	—	—	—	—	—	—	41	86
30	Imperia	2	4	15	17	1	3	1	7	1	16	—	—	—	—	—	—	—	18	43
31	La Spezia	—	—	11	11	2	7	1	8	—	—	1	91	—	—	—	—	—	15	117
32	Savona	—	—	25	31	3	12	3	20	1	49	—	—	—	—	—	—	—	32	112
33	Bologna	—	—	16	20	3	11	2	12	1	15	—	—	—	—	—	—	—	22	58
34	Ferrara	—	—	8	13	7	24	4	28	—	—	1	72	—	—	—	—	—	20	137
35	Forlì	—	—	36	49	6	22	2	12	3	103	—	—	—	—	—	—	—	47	186
36	Modena	—	—	32	46	11	42	1	8	—	—	—	—	1	113	—	—	—	45	209
37	Parma	—	—	29	39	5	15	1	6	—	—	—	—	—	—	—	—	—	35	60
38	Piacenza	—	—	37	47	5	18	—	—	1	31	1	77	—	—	—	—	—	45	173
39	Ravenna	—	—	11	15	4	14	—	—	—	—	—	—	—	—	—	—	—	17	43
40	Reggio nell'Emilia	—	—	21	29	3	10	—	—	—	—	—	—	—	—	—	—	—	24	39
41	Arezzo	—	—	34	47	6	24	3	24	1	34	—	—	—	—	—	—	—	44	129
42	Firenze	2	25	22	33	24	90	1	6	—	—	1	301	—	—	—	—	—	48	430
43	Grosseto	—	—	11	17	4	12	1	6	—	—	—	—	—	—	—	—	—	17	52
44	Livorno	—	—	8	11	2	6	—	—	—	—	—	—	—	—	—	—	—	12	29
45	Lucca	—	—	19	22	8	31	2	18	—	—	2	45	—	—	—	—	—	31	116
46	Massa-Carrara	—	—	13	16	1	5	—	—	1	25	1	57	—	—	—	—	—	16	103
47	Pisa	—	—	26	38	5	17	2	16	1	13	—	—	—	—	—	—	—	34	84
48	Pistoia	—	—	13	21	4	13	1	8	—	—	1	56	—	—	—	—	—	20	98
49	Sienna	—	—	15	18	5	18	—	—	1	44	—	—	—	—	—	—	—	21	80
50	Perugia	—	—	41	51	5	17	2	13	3	48	—	—	—	—	—	—	—	52	129
51	Terni	—	—	30	34	3	11	1	7	2	44	—	—	—	—	—	—	—	36	96
52	Ancona	—	—	37	43	10	40	4	27	4	74	—	—	—	—	—	—	—	56	184
53	Ascoli Piceno	—	—	51	61	4	15	2	19	—	—	—	—	—	—	—	—	—	57	95
54	Macerata	1	3	28	33	6	24	1	6	1	17	—	—	—	—	—	—	—	36	80
55	Pesaro e Urbino	—	—	47	50	4	16	—	—	1	34	—	—	—	—	—	—	—	52	100
56	Frosinone	3	4	54	67	9	35	4	30	1	11	—	—	—	—	—	—	—	68	143
57	Latina	—	—	18	21	8	35	2	12	—	—	—	—	—	—	—	—	—	28	68
58	Rieti	1	2	58	65	1	4	—	—	—	—	—	—	—	—	—	—	—	59	69
59	Roma	13	135	93	106	12	44	2	14	3	34	—	—	—	—	—	—	—	111	198
60	Viterbo	—	—	45	55	8	26	—	—	—	—	—	—	—	—	—	—	—	54	81
61	Campobasso	1	1	93	115	5	18	—	—	1	20	—	—	—	—	—	—	—	99	153
62	Chieti	1	1	37	47	4	14	2	15	1	15	—	—	—	—	—	—	—	44	91
63	L'Aquila	2	2	66	74	7	23	2	17	1	12	—	—	—	—	—	—	—	77	125
64	Pescara	1	1	33	38	2	6	—	—	3	40	—	—	—	—	—	—	—	38	84
65	Teramo	—	—	37	45	5	19	—	—	1	14	—	—	—	—	—	—	—	43	78
66	Avellino	7	10	83	100	3	10	1	10	—	—	—	—	—	—	—	—	—	87	120
67	Benevento	—	—	62	71	4	12	—	—	1	22	—	—	—	—	—	—	—	67	105
68	Caserta	1	1	80	95	4	16	4	29	2	38	—	—	—	—	—	—	—	90	178
69	Napoli	2	7	40	54	25	104	7	49	8	150	—	—	1	416	—	—	—	81	773
70	Salerno	—	—	99	117	15	56	5	43	2	49	—	—	—	—	—	—	2	123	265
71	Bari	—	—	15	25	24	81	10	81	5	84	—	—	1	126	—	—	—	55	397
72	Brindisi	—	—	10	13	3	12	4	28	1	29	—	—	—	—	—	—	—	19	140
73	Foggia	—	—	23	31	7	24	5	35	2	38	—	—	—	—	—	—	—	37	128
74	Lecce	1	1	71	93	10	33	3	18	1	39	—	—	—	—	—	—	—	86	183
75	Taranto	—	—	15	19	7	26	2	13	—	—	1	69	—	—	—	—	—	25	127
76	Matera	—	—	22	24	4	13	1	9	—	—	—	—	—	—	—	—	—	28	46
77	Potenza	—	—	79	90	5	18	—	—	—	—	—	—	—	—	—	—	—	86	108
78	Catanzaro	4	31	130	145	7	24	2	14	2	24	—	—	—	—	—	—	—	142	207
79	Cosenza	—	—	139	168	5	18	2	12	1	27	—	—	—	—	—	—	—	148	225
80	Reggio di Calabria	1	1	54	70	12	47	2	12	—	—	—	—	—	—	—	—	12	80	129
81	Agrigento	—	—	14	16	9	32	2	16	3	62	—	—	—	—	—	—	—	28	126
82	Caltanissetta	1	2																	

Segue Tav. 2 — Unità locali amministrative — Unità locali operative, secondo il numero di addetti

B — Provincie, per classe e categoria di attività economica: BANCHI LOTTO, LOTTERIE E CONCORSI PRONOSTICI (8.03.04)

N. d'ordine	PROVINCIE	UNITÀ LOCALI AMMINISTR.		UNITÀ LOCALI OPERATIVE CON ADDETTI														UNITÀ LOCALI OPERATIVE SENZA ADDETTI		TOTALE UNITÀ LOCALI OPERATIVE	
		N	addetti	fino a 2		da 3 a 5		da 6 a 10		da 11 a 50		da 51 a 100		da 101 a 500		501 e oltre		N	addetti		
				N	addetti	N	addetti	N	addetti	N	addetti	N	addetti	N	addetti	N	addetti				
1	Alessandria	—	—	20	22	3	11	—	—	—	—	—	—	—	—	—	—	23	33		
2	Asti	—	—	10	12	—	—	—	—	—	—	—	—	—	—	—	—	10	12		
3	Cuneo	—	—	13	16	2	6	—	—	—	—	—	—	—	—	—	—	15	22		
4	Novara	—	—	13	17	1	3	—	—	—	—	—	—	—	—	—	—	14	20		
5	Torino	—	—	47	69	22	80	—	—	—	—	—	—	—	—	—	—	69	149		
6	Vercelli	—	—	14	17	1	3	—	—	—	—	—	—	—	—	—	—	15	20		
7	Aosta (Valle di)	—	—	3	5	—	—	—	—	—	—	—	—	—	—	—	—	3	5		
8	Bergamo	—	—	19	25	1	3	—	—	—	—	—	—	—	—	—	—	20	28		
9	Brescia	—	—	28	33	4	14	—	—	—	—	—	—	—	—	—	—	32	47		
10	Como	—	—	19	21	1	3	—	—	—	—	—	—	—	—	—	—	20	24		
11	Cremona	—	—	13	19	—	—	—	—	—	—	—	—	—	—	—	—	13	19		
12	Mantova	—	—	15	21	1	3	—	—	—	—	—	—	—	—	—	—	16	24		
13	Milano	—	—	75	108	26	81	2	15	1	23	—	—	—	—	—	104	227			
14	Pavia	—	—	8	9	3	9	—	—	—	—	—	—	—	—	—	11	18			
15	Sondrio	—	—	3	4	—	—	—	—	—	—	—	—	—	—	—	3	4			
16	Varese	—	—	9	13	2	6	—	—	—	—	—	—	—	—	—	11	19			
17	Bolzano	—	—	4	6	2	7	—	—	—	—	—	—	—	—	—	6	13			
18	Trento	—	—	6	9	1	3	—	—	—	—	—	—	—	—	—	7	12			
19	Belluno	—	—	3	4	2	6	—	—	—	—	—	—	—	—	—	5	10			
20	Padova	—	—	16	21	3	9	1	6	—	—	—	—	—	—	—	20	36			
21	Rovigo	—	—	13	14	—	—	—	—	—	—	—	—	—	—	—	13	14			
22	Treviso	—	—	13	16	3	10	—	—	—	—	—	—	—	—	—	16	26			
23	Venezia	—	—	21	27	19	62	—	—	—	—	—	—	—	—	—	40	89			
24	Verona	—	—	26	32	2	6	—	—	—	—	—	—	—	—	—	28	38			
25	Vicenza	—	—	16	22	1	3	—	—	—	—	—	—	—	—	—	17	25			
26	Gorizia	—	—	5	7	4	14	—	—	—	—	—	—	—	—	—	9	21			
27	Udine	—	—	22	25	2	7	—	—	—	—	—	—	—	—	—	24	32			
28	Trieste (Territorio di)	—	—	21	31	8	29	—	—	—	—	—	—	—	—	—	29	60			
29	Genova	—	—	53	80	33	109	—	—	1	42	—	—	—	—	—	87	231			
30	Imperia	—	—	6	10	3	10	—	—	—	—	—	—	—	—	—	9	20			
31	La Spezia	—	—	11	12	1	3	—	—	—	—	—	—	—	—	—	12	15			
32	Savona	—	—	17	25	2	6	—	—	—	—	—	—	—	—	—	19	31			
33	Bologna	—	—	24	32	8	28	—	—	—	—	—	—	—	—	—	32	60			
34	Ferrara	—	—	13	18	2	6	—	—	—	—	—	—	—	—	—	15	24			
35	Forlì	—	—	19	23	4	13	—	—	—	—	—	—	—	—	—	23	36			
36	Modena	—	—	18	22	2	6	—	—	—	—	—	—	—	—	—	20	28			
37	Parma	—	—	24	30	3	9	—	—	—	—	—	—	—	—	—	27	39			
38	Piacenza	—	—	12	18	—	—	—	—	—	—	—	—	—	—	—	12	18			
39	Ravenna	—	—	9	15	1	3	—	—	—	—	—	—	—	—	—	10	18			
40	Reggio nell'Emilia	—	—	13	15	2	7	—	—	—	—	—	—	—	—	—	15	22			
41	Arezzo	—	—	9	11	1	3	—	—	—	—	—	—	—	—	—	10	14			
42	Firenze	—	—	47	66	22	69	3	21	2	29	—	—	—	—	—	74	185			
43	Grosseto	—	—	7	7	—	—	—	—	—	—	—	—	—	—	—	7	7			
44	Livorno	—	—	22	30	5	18	1	6	—	—	—	—	—	—	—	28	54			
45	Lucca	—	—	8	10	6	21	—	—	—	—	—	—	—	—	—	14	31			
46	Massa-Carrara	—	—	5	6	1	3	—	—	—	—	—	—	—	—	—	6	9			
47	Pisa	—	—	25	32	1	4	—	—	—	—	—	—	—	—	—	26	36			
48	Pistola	—	—	7	8	3	9	—	—	—	—	—	—	—	—	—	10	17			
49	Siena	—	—	16	22	—	—	—	—	—	—	—	—	—	—	—	16	22			
50	Perugia	—	—	16	20	—	—	—	—	—	—	—	—	—	—	—	16	20			
51	Terni	—	—	4	6	3	9	—	—	—	—	—	—	—	—	—	7	15			
52	Ancona	—	—	20	25	4	12	—	—	—	—	—	—	—	—	—	24	37			
53	Ascoli Piceno	—	—	14	19	1	3	—	—	—	—	—	—	—	—	—	15	22			
54	Macerata	—	—	13	13	1	4	—	—	—	—	—	—	—	—	—	14	17			
55	Pesaro e Urbino	—	—	13	14	1	3	—	—	—	—	—	—	—	—	—	14	17			
56	Frosinone	—	—	32	40	2	6	—	—	—	—	—	—	—	—	—	34	46			
57	Latina	—	—	19	23	1	3	—	—	—	—	—	—	—	—	—	20	26			
58	Rieti	—	—	6	6	—	—	—	—	—	—	—	—	—	—	—	6	6			
59	Roma	1	45	109	160	58	199	4	32	2	24	—	—	—	—	—	173	415			
60	Viterbo	—	—	13	14	1	3	—	—	—	—	—	—	—	—	—	14	17			
61	Campobasso	—	—	14	16	1	4	—	—	—	—	—	—	—	—	—	15	20			
62	Chieti	—	—	13	15	—	—	—	—	—	—	—	—	—	—	—	13	15			
63	L'Aquila	—	—	13	17	2	6	—	—	—	—	—	—	—	—	—	15	23			
64	Pescara	—	—	17	20	2	7	—	—	—	—	—	—	—	—	—	19	27			
65	Teramo	—	—	14	14	1	3	—	—	—	—	—	—	—	—	—	15	17			
66	Avellino	—	—	31	37	1	3	—	—	—	—	—	—	—	—	—	32	40			
67	Benevento	—	—	31	37	3	9	—	—	—	—	—	—	—	—	—	34	46			
68	Caserta	—	—	52	65	13	43	2	13	—	—	—	—	—	—	—	67	121			
69	Napoli	—	—	150	198	135	501	8	55	—	—	—	—	—	—	—	293	754			
70	Salerno	—	—	86	104	12	41	1	6	—	—	—	—	—	—	—	99	151			
71	Bari	—	—	58	75	13	57	—	—	—	—	—	—	—	—	—	71	132			
72	Brindisi	—	—	14	19	2	7	—	—	—	—	—	—	—	—	—	16	26			
73	Foggia	—	—	28	36	5	17	—	—	—	—	—	—	—	—	—	33	53			
74	Lecce	—	—	39	48	5	16	—	—	—	—	—	—	—	—	—	44	64			
75	Taranto	—	—	26	32	5	20	—	—	—	—	—	—	—	—	—	31	52			
76	Matera	—	—	5	5	1	3	—	—	—	—	—	—	—	—	—	6	8			
77	Potenza	—	—	27	30	—	—	—	—	—	—	—	—	—	—	—	27	30			
78	Catanzaro	—	—	28	32	2	7	—	—	—	—	—	—	—	—	—	30	39			
79	Cosenza	—	—	19	20	2	6	—	—	—	—	—	—	—	—	—	21	26			
80	Reggio di Calabria	—	—	24	26	2	6	—	—	—	—	—	—	—	—	—	26	32			
81	Agrigento	—	—	31	35	6	18	—	—	—	—	—	—	—	—	—	37	53			
82	Caltanissetta	—	—	16	18	6	20	—	—	—	—	—	—	—	—	—	22	38			
83	Catania	—	—	36	42	18	74	4	25	—	—	—	—	—	—	—	58	141			
84	Enna	—	—	13	14	—	—	—	—	—	—	—	—	—	—	—	13	14			
85	Messina	—	—	36	41	18	70	1	6	—	—	—	—	—	—	—	55	117			
86	Palermo	—	—	72	102	54	195	1	7	—	—	—	—	—	—	—	127	304			
87	Ragusa	—	—	14	18	1	4	—	—	—	—	—	—	—	—	—	15	22			
88	Siracusa	—	—	16	20	—	—	—	—	—	—	—	—	—	—	—	16	20			
89	Trapani	—	—	30	33	6	18	—	—	—	—	—	—	—	—	—	36	51			
90	Cagliari	—	—	17	21	11	36	—	—	—	—	—	—	—	—	—	28				

TAV. 3 — Addetti, secondo la
A — Stato e Regioni, per classe

N. classificazione	CLASSE E CATEGORIE DI ATTIVITÀ ECONOMICA	IMPREDITORI, GERENTI, COOPERATORI E COADIUVANTI						DIRIGENTI E IMPIEGATI							
		Imprenditori, gerenti		cooperatori		coadiuvanti		dirigenti		impiegati					
										I categoria		II categoria		altri	
		MF	M	MF	M	MF	M	MF	M	MF	M	MF	M	MF	M
ITA															
8.03.01	Istituti fiduciari e finanziari	143	133	—	—	8	5	212	207	188	173	540	359	607	279
8.03.02	Gestioni esattoriali di imposte di rette, tasse e diritti vari	2.877	2.716	—	—	1.046	495	964	912	1.227	1.098	5.704	5.070	4.081	3.118
8.03.03	Gestioni esattoriali di imposte di consumo	571	538	29	29	98	63	894	884	2.175	2.113	4.036	3.867	4.824	4.561
8.03.04	Banchi lotto, lotterie e concorsi pronostici	212	174	—	—	60	38	116	68	518	318	2.781	1.439	1.441	400
8.03	Gestioni finanziarie	3.803	3.561	29	29	1.212	601	2.188	2.071	4.108	3.702	13.061	10.735	10.953	8.358
PIE															
8.03.01	Istituti fiduciari e finanziari	5	5	—	—	—	—	11	9	4	2	18	10	14	5
8.03.02	Gestioni esattoriali di imposte di rette, tasse e diritti vari	229	210	—	—	155	44	17	14	43	34	360	298	226	142
8.03.03	Gestioni esattoriali di imposte di consumo	72	67	—	—	13	3	78	76	170	163	280	255	359	308
8.03.04	Banchi lotto, lotterie e concorsi pronostici	8	5	—	—	1	1	—	—	28	7	143	30	75	14
8.03	Gestioni finanziarie	314	287	—	—	169	48	106	99	245	206	801	593	674	470
VALLE															
8.03.01	Istituti fiduciari e finanziari	—	—	—	—	—	—	—	—	—	—	—	—	—	—
8.03.02	Gestioni esattoriali di imposte di rette, tasse e diritti vari	6	6	—	—	3	—	—	—	4	4	1	1	1	—
8.03.03	Gestioni esattoriali di imposte di consumo	1	1	—	—	—	—	2	2	3	3	5	5	11	11
8.03.04	Banchi lotto, lotterie e concor. pronostici	1	1	—	—	1	—	—	—	—	—	2	1	1	1
8.03	Gestioni finanziarie	8	8	—	—	4	—	2	2	7	7	8	7	13	12
LOM															
8.03.01	Istituti fiduciari e finanziari	47	45	—	—	—	—	44	44	37	35	90	55	114	63
8.03.02	Gestioni esattoriali di imposte di rette, tasse e diritti vari	294	268	—	—	137	45	35	35	80	70	336	276	445	265
8.03.03	Gestioni esattoriali di imposte di consumo	102	96	—	—	14	5	138	133	307	298	393	376	443	389
8.03.04	Banchi lotto, lotterie e concorsi pronostici	10	8	—	—	1	—	31	20	14	6	217	68	127	11
8.03	Gestioni finanziarie	453	417	—	—	152	50	248	232	438	409	1.038	775	1.129	728
TRENTINO -															
8.03.01	Istituti fiduciari e finanziari	2	1	—	—	—	—	1	1	—	—	3	2	2	1
8.03.02	Gestioni esattoriali di imposte di rette, tasse e diritti vari	16	16	—	—	8	5	—	—	8	8	122	111	145	92
8.03.03	Gestioni esattoriali di imposte di consumo	27	26	—	—	—	—	14	14	46	45	74	69	33	30
8.03.04	Banchi lotto, lotterie e concorsi pronostici	—	—	—	—	—	—	—	—	3	2	15	2	7	1
8.03	Gestioni finanziarie	45	43	—	—	8	5	15	15	57	55	214	184	187	124
VE															
8.03.01	Istituti fiduciari e finanziari	6	6	—	—	1	—	1	1	2	2	8	6	9	5
8.03.02	Gestioni esattoriali di imposte di rette, tasse e diritti vari	68	65	—	—	24	7	19	19	17	14	138	134	133	100
8.03.03	Gestioni esattoriali di imposte di consumo	31	30	—	—	5	4	48	48	197	179	349	328	234	218
8.03.04	Banchi lotto, lotterie e concorsi pronostici	8	6	—	—	2	1	1	1	29	10	130	39	66	7
8.03	Gestioni finanziarie	113	107	—	—	32	12	69	69	245	205	625	507	442	330
FRIULI - VE															
8.03.01	Istituti fiduciari e finanziari	—	—	—	—	—	—	—	—	—	—	—	—	—	—
8.03.02	Gestioni esattoriali di imposte di rette, tasse e diritti vari	25	25	—	—	4	2	4	4	14	13	50	43	39	33
8.03.03	Gestioni esattoriali di imposte di consumo	10	9	—	—	2	2	15	15	85	82	109	105	41	38
8.03.04	Banchi lotto, lotterie e concorsi pronostici	3	3	—	—	3	1	—	—	5	—	29	12	13	1
8.03	Gestioni finanziarie	38	37	—	—	9	5	19	19	104	95	188	160	93	72

posizione nella professione e il sesso
e categoria di attività economica

OPERAI		MANOVALI		SORVEGLIANTI, CUSTODI		APPRENDISTI		TOTALE ADDETTI						N. classifi- cazione
								MF	M	in età				
										inferiore a 18 anni		da 18 a meno di 20 anni		
MF	M	MF	M	MF	M	MF	M	MF	M	MF	M			
L A														
173	161	—	—	64	47	2	2	1.937	1.366	9	7	32	8	8.03.01
750	683	24	24	499	420	27	14	17.199	14.550	49	20	76	40	8.03.02
493	444	13	11	463	444	27	26	13.623	12.980	18	7	41	21	8.03.03
23	19	—	—	16	12	2	—	5.169	2.468	17	10	49	17	8.03.04
1.439	1.307	37	35	1.042	923	58	42	37.928	31.384	93	44	198	86	8.03
MONTE														
2	2	—	—	—	—	—	—	54	34	—	—	2	—	8.03.01
40	38	—	—	29	25	2	—	1.101	805	9	3	5	3	8.03.02
22	19	5	5	25	23	—	—	1.024	919	2	1	5	1	8.03.03
1	—	—	—	—	—	—	—	256	57	1	1	1	—	8.03.04
65	59	5	5	54	48	2	—	2.435	1.815	12	5	13	4	8.03
D' A O S T A														
—	—	—	—	—	—	—	—	—	—	—	—	—	—	8.03.01
—	—	—	—	—	—	—	—	15	11	—	—	—	—	8.03.02
—	—	—	—	—	—	—	—	22	22	—	—	—	—	8.03.03
—	—	—	—	—	—	—	—	5	3	—	—	—	—	8.03.04
—	—	—	—	—	—	—	—	42	36	—	—	—	—	8.03
B A R D I A														
43	43	—	—	18	17	1	1	394	303	6	5	8	5	8.03.01
122	120	—	—	62	57	4	1	1.515	1.137	10	1	17	7	8.03.02
31	31	5	3	22	21	4	3	1.459	1.355	7	2	9	5	8.03.03
9	6	—	—	1	1	—	—	410	120	—	—	4	—	8.03.04
205	200	5	3	103	96	9	5	3.778	2.915	23	8	38	17	8.03
A L T O A D I G E														
1	1	—	—	—	—	—	—	9	6	—	—	—	—	8.03.01
35	35	—	—	9	4	2	1	345	272	—	—	—	—	8.03.02
20	20	—	—	—	—	—	—	214	204	—	—	—	—	8.03.03
—	—	—	—	—	—	—	—	25	5	—	—	1	—	8.03.04
56	56	—	—	9	4	2	1	583	487	—	—	1	—	8.03
N E T O														
1	1	—	—	—	—	—	—	28	21	—	—	3	—	8.03.01
20	20	—	—	2	2	1	1	422	362	1	—	1	1	8.03.02
4	3	—	—	3	2	—	—	871	812	2	1	2	1	8.03.03
2	2	—	—	—	—	—	—	238	66	—	—	4	1	8.03.04
27	26	—	—	5	4	1	1	1.559	1.261	3	1	10	3	8.03
N E Z I A G I U L I A														
—	—	—	—	—	—	—	—	—	—	—	—	—	—	8.03.01
6	6	—	—	8	4	—	—	150	130	—	—	—	—	8.03.02
3	3	1	1	1	1	2	2	269	258	—	—	—	—	8.03.03
—	—	—	—	—	—	—	—	53	17	1	1	—	—	8.03.04
9	9	1	1	9	5	2	2	472	405	1	1	—	—	8.03

Segue Tav. 3 — Addetti, secondo la
A — Stato e Regioni, per classe

N. classificazione	CLASSE E CATEGORIE DI ATTIVITA' ECONOMICA	IMPRENDITORI, GERENTI, COOPERATORI E COADIUVANTI						DIRIGENTI E IMPIEGATI							
		imprenditori, gerenti		cooperatori		coadiuvanti		dirigenti		impiegati					
										I categoria		II categoria		altri	
		MF	M	MF	M	MF	M	MF	M	MF	M	MF	M	MF	M
TERRITORIO															
8.03.01	Istituti fiduciari e finanziari	13	13	—	—	—	—	4	4	2	2	3	1	6	4
8.03.02	Gestioni esattoriali di imposte dirette, tasse e diritti vari.	2	2	—	—	—	—	6	6	6	6	50	47	51	42
8.03.03	Gestioni esattoriali di imposte di consumo.	—	—	—	—	—	—	1	1	18	18	37	33	85	85
8.03.04	Banchi lotto, lotterie e concorsi pronostici	28	10	—	—	4	—	—	—	5	5	6	4	15	1
8.03	Gestioni finanziarie	43	25	—	—	4	—	11	11	31	31	96	85	157	132
LIGU															
8.03.01	Istituti fiduciari e finanziari	4	4	—	—	—	—	6	5	1	1	6	4	13	7
8.03.02	Gestioni esattoriali di imposte dirette, tasse e diritti vari.	49	46	—	—	14	7	18	16	39	36	227	211	226	190
8.03.03	Gestioni esattoriali di imposte di consumo.	17	16	—	—	3	1	20	20	47	46	100	85	89	84
8.03.04	Banchi lotto, lotterie e concorsi pronostici	8	7	—	—	4	2	—	—	39	12	125	24	119	41
8.03	Gestioni finanziarie	78	73	—	—	21	10	44	41	126	95	458	325	447	322
EMILIA -															
8.03.01	Istituti fiduciari e finanziari	5	5	—	—	1	—	1	1	3	2	6	3	9	3
8.03.02	Gestioni esattoriali di imposte dirette, tasse e diritti vari.	151	143	—	—	50	24	30	28	53	35	544	465	246	182
8.03.03	Gestioni esattoriali di imposte di consumo.	23	22	29	29	4	2	56	56	157	153	221	209	300	287
8.03.04	Banchi lotto, lotterie e concorsi pronostici	13	11	—	—	1	—	—	—	18	13	144	53	67	17
8.03	Gestioni finanziarie	192	181	29	29	56	26	87	85	231	203	915	730	622	439
TO															
8.03.01	Istituti fiduciari e finanziari	6	6	—	—	—	—	6	6	2	2	10	7	20	10
8.03.02	Gestioni esattoriali di imposte dirette, tasse e diritti vari.	193	179	—	—	69	32	85	79	77	64	514	473	212	177
8.03.03	Gestioni esattoriali di imposte di consumo.	10	10	—	—	5	3	40	40	143	140	437	419	465	453
8.03.04	Banchi lotto, lotterie e concorsi pronostici	27	26	—	—	15	10	21	10	16	8	203	113	81	17
8.03	Gestioni finanziarie	236	221	—	—	89	45	152	135	238	214	1.164	1.012	778	657
UM															
8.03.01	Istituti fiduciari e finanziari	—	—	—	—	—	—	—	—	—	—	—	—	—	—
8.03.02	Gestioni esattoriali di imposte dirette, tasse e diritti vari.	30	28	—	—	1	—	43	39	6	6	103	94	34	34
8.03.03	Gestioni esattoriali di imposte di consumo.	3	3	—	—	—	—	7	6	24	24	58	49	77	76
8.03.04	Banchi lotto, lotterie e concorsi pronostici	3	3	—	—	3	2	—	—	2	1	20	13	7	—
8.03	Gestioni finanziarie	36	34	—	—	4	2	50	45	32	31	181	156	118	110
MAR															
8.03.01	Istituti fiduciari e finanziari	—	—	—	—	—	—	—	—	2	2	—	—	6	5
8.03.02	Gestioni esattoriali di imposte dirette, tasse e diritti vari.	117	106	—	—	32	9	36	29	30	24	140	118	102	81
8.03.03	Gestioni esattoriali di imposte di consumo.	8	7	—	—	—	—	30	30	96	96	104	103	140	137
8.03.04	Banchi lotto, lotterie e concor. pronostici	1	1	—	—	—	—	—	—	8	4	60	37	23	5
8.03	Gestioni finanziarie	126	114	—	—	32	9	66	59	136	126	304	258	271	228
LA															
8.03.01	Istituti fiduciari e finanziari	40	37	—	—	3	3	111	109	124	114	355	237	365	147
8.03.02	Gestioni esattoriali di imposte dirette, tasse e diritti vari.	151	144	—	—	41	28	139	137	190	180	1.015	883	803	554
8.03.03	Gestioni esattoriali di imposte di consumo.	25	23	—	—	11	11	54	54	144	134	209	201	215	187
8.03.04	Banchi lotto, lotterie e concorsi pronostici	13	12	—	—	12	12	61	35	13	12	254	127	199	72
8.03	Gestioni finanziarie	229	216	—	—	67	54	365	335	471	440	1.833	1.448	1.582	960

posizione nella professione e il sesso
e categoria di attività economica

OPERAI		MANOVALI		SORVEGLIANTI, CUSTODI		APPRENDISTI		TOTALE ADDETTI						N. classifi- cazione
								MF	M	in età				
										inferiore a 18 anni		da 18 a meno di 20 anni		
MF	M	MF	M	MF	M	MF	M	MF	M	MF	M			
DI TRIESTE														
—	—	—	—	7	1	—	—	35	25	—	—	—	—	8.03.01
31	28	—	—	—	—	—	—	146	131	2	2	1	1	8.03.02
—	—	—	—	7	—	—	—	148	137	—	—	—	—	8.03.03
—	—	—	—	—	—	2	—	60	20	—	—	3	—	8.03.04
31	28	—	—	14	1	2	—	389	313	2	2	4	1	8.03
RIA														
1	1	—	—	2	—	—	—	33	22	—	—	—	—	8.03.01
28	28	—	—	9	9	—	—	610	543	—	—	1	1	8.03.02
38	38	—	—	52	51	—	—	366	342	1	—	1	1	8.03.03
2	2	—	—	—	—	—	—	297	88	1	1	—	—	8.03.04
69	69	—	—	63	60	—	—	1.306	895	2	1	2	2	8.03
ROMAGNA														
1	1	—	—	—	—	—	—	26	15	—	—	—	—	8.03.01
82	79	1	1	52	47	2	—	1.211	1.004	3	—	8	2	8.03.02
98	71	—	—	17	17	—	—	905	846	—	—	—	—	8.03.03
2	2	—	—	—	—	—	—	245	96	1	—	1	—	8.03.04
183	153	1	1	69	64	2	—	2.387	1.961	4	—	9	2	8.03
SCANA														
3	3	—	—	3	3	—	—	50	37	—	—	—	—	8.03.01
20	18	—	—	47	35	4	2	1.221	1.059	2	—	8	4	8.03.02
2	2	—	—	44	44	—	—	1.146	1.111	2	1	4	2	8.03.03
2	2	—	—	10	7	—	—	375	193	1	—	1	—	8.03.04
27	25	—	—	104	89	4	2	2.792	2.400	5	1	13	6	8.03
BRIA														
—	—	—	—	—	—	—	—	—	—	—	—	—	—	8.03.01
8	8	—	—	15	11	1	1	241	221	—	—	1	1	8.03.02
42	42	—	—	14	12	—	—	225	212	—	—	—	—	8.03.03
—	—	—	—	—	—	—	—	35	19	—	—	1	1	8.03.04
50	50	—	—	29	23	1	1	501	452	—	—	2	2	8.03
CH E														
2	2	—	—	—	—	—	—	10	9	—	—	—	—	8.03.01
17	17	2	2	14	11	3	2	493	399	—	—	—	—	8.03.02
8	8	1	1	62	62	13	13	462	457	—	—	1	1	8.03.03
1	1	—	—	—	—	—	—	93	48	—	—	—	—	8.03.04
28	28	3	3	76	73	16	15	1.058	913	—	—	1	1	8.03
ZIO														
109	97	—	—	28	21	1	1	1.136	766	1	1	12	2	8.03.01
74	34	—	—	105	91	—	—	2.518	2.051	2	1	6	4	8.03.02
12	12	1	1	27	27	2	2	700	652	1	1	3	1	8.03.03
1	1	—	—	2	1	—	—	555	272	3	3	4	2	8.03.04
196	144	1	1	162	140	3	3	4.909	3.741	7	6	25	9	8.03

Segue Tav. 3 — Addetti, secondo la
A — Stato e Regioni, per classe

N. classificazione	CLASSE E CATEGORIE DI ATTIVITÀ ECONOMICA	IMPRENDITORI, GERENTI, COOPERATORI E COADIUVANTI						DIRIGENTI E IMPIEGATI							
		imprenditori, gerenti		coadiuvanti		cooperatori		dirigenti		impiegati					
										I categoria		II categoria		altri	
		MF	M	MF	M	MF	M	MF	M	MF	M	MF	M	MF	M
A B R U Z Z I															
8.03.01	Istituti fiduciari e finanziari	—	—	—	—	—	—	1	1	—	—	—	—	—	—
8.03.02	Gestioni esattoriali di imposte dirette, tasse e diritti vari	307	292	—	—	88	40	57	49	27	25	163	149	71	68
8.03.03	Gestioni esattoriali di imposte di consumo	28	28	—	—	6	4	39	39	69	68	161	160	169	162
8.03.04	Banchi lotto, lotterie e concorsi pronostici	7	7	—	—	2	1	—	—	5	5	70	48	18	3
8.03	Gestioni finanziarie	342	327	—	—	96	45	97	88	101	98	394	357	258	233
C A M															
8.03.01	Istituti fiduciari e finanziari	9	8	—	—	3	2	11	11	8	8	20	15	24	11
8.03.02	Gestioni esattoriali di imposte dirette, tasse e diritti vari	390	365	—	—	152	81	78	76	173	159	538	474	422	327
8.03.03	Gestioni esattoriali di imposte di consumo	50	50	—	—	11	10	60	60	198	197	460	458	631	612
8.03.04	Banchi lotto, lotterie e concorsi pronostici	27	24	—	—	5	3	—	—	169	113	600	364	309	105
8.03	Gestioni finanziarie	476	447	—	—	171	96	149	147	548	477	1.618	1.311	1.386	1.055
P U															
8.03.01	Istituti fiduciari e finanziari	1	1	—	—	—	—	1	1	2	2	3	3	8	6
8.03.02	Gestioni esattoriali di imposte dirette, tasse e diritti vari	220	219	—	—	67	44	106	100	159	148	409	362	178	159
8.03.03	Gestioni esattoriali di imposte di consumo	68	54	—	—	5	5	54	53	116	116	198	193	444	442
8.03.04	Banchi lotto, lotterie e concorsi pronostici	19	17	—	—	4	4	1	1	28	16	186	121	87	25
8.03	Gestioni finanziarie	308	291	—	—	78	53	162	155	305	282	796	679	717	632
B A S I															
8.03.01	Istituti fiduciari e finanziari	—	—	—	—	—	—	—	—	—	—	—	—	—	—
8.03.02	Gestioni esattoriali di imposte dirette, tasse e diritti vari	58	56	—	—	11	9	47	47	10	9	113	110	28	27
8.03.03	Gestioni esattoriali di imposte di consumo	13	13	—	—	1	1	23	23	28	28	27	27	54	54
8.03.04	Banchi lotto, lotterie e concorsi pronostici	4	4	—	—	—	—	—	—	1	—	29	27	4	1
8.03	Gestioni finanziarie	75	73	—	—	12	10	70	70	39	37	169	164	86	82
C A L A															
8.03.01	Istituti fiduciari e finanziari	—	—	—	—	—	—	6	6	—	—	12	11	2	2
8.03.02	Gestioni esattoriali di imposte dirette, tasse e diritti vari	184	183	—	—	65	48	71	71	46	46	263	251	126	117
8.03.03	Gestioni esattoriali di imposte di consumo	32	32	—	—	8	6	65	65	108	107	188	187	103	101
8.03.04	Banchi lotto, lotterie e concorsi pronostici	9	7	—	—	—	—	—	—	8	8	69	56	11	5
8.03	Gestioni finanziarie	225	222	—	—	73	54	142	142	162	161	532	505	242	225
S I C I															
8.03.01	Istituti fiduciari e finanziari	5	2	—	—	—	—	6	6	1	1	4	3	11	8
8.03.02	Gestioni esattoriali di imposte dirette, tasse e diritti vari	296	277	—	—	91	53	122	113	194	173	464	429	483	423
8.03.03	Gestioni esattoriali di imposte di consumo	35	35	—	—	7	5	119	119	170	168	500	491	837	806
8.03.04	Banchi lotto, lotterie e concorsi pronostici	14	13	—	—	2	1	1	1	112	83	435	277	194	66
8.03	Gestioni finanziarie	350	327	—	—	100	59	248	239	477	425	1.403	1.200	1.525	1.303
S A R															
8.03.01	Istituti fiduciari e finanziari	—	—	—	—	—	—	2	2	—	—	2	2	4	1
8.03.02	Gestioni esattoriali di imposte dirette, tasse e diritti vari	91	86	—	—	34	17	51	50	51	44	154	141	110	105
8.03.03	Gestioni esattoriali di imposte di consumo	16	16	—	—	3	1	31	30	49	48	126	113	94	81
8.03.04	Banchi lotto, lotterie e concorsi pronostici	9	9	—	—	—	—	—	—	15	13	44	23	18	7
8.03	Gestioni finanziarie	116	111	—	—	37	18	84	82	115	105	326	279	226	194

posizione nella professione e il sesso
e categoria di attività economica

OPERAI		MANOVALI		SORVEGLIANTI, CUSTODI		APPRENDISTI		TOTALE ADDETTI						N. classifi- cazione
								MF	M	in età				
										inferiore a 18 anni		da 18 a meno di 20 anni		
MF	M	MF	M	MF	M	MF	M	MF	M	MF	M			
E M O L I S E														
—	—	—	—	—	—	—	—	1	1	—	—	—	—	8.03.01
7	7	—	—	13	13	1	1	734	644	3	1	5	2	8.03.02
38	38	—	—	27	27	—	—	537	526	—	—	1	1	8.03.03
—	—	—	—	—	—	—	—	102	64	—	—	—	—	8.03.04
45	45	—	—	40	40	1	1	1.374	1.235	3	1	6	3	8.03
P A N I A														
3	3	—	—	4	3	—	—	82	61	1	—	6	1	8.03.01
78	78	—	—	59	50	1	1	1.891	1.611	2	2	8	3	8.03.02
34	33	—	—	15	13	—	—	1.459	1.433	—	—	2	2	8.03.03
1	1	—	—	1	1	—	—	1.112	611	6	2	18	5	8.03.04
116	115	—	—	79	67	1	1	4.544	3.716	9	4	34	11	8.03
G L I A														
1	1	—	—	—	—	—	—	16	14	—	—	—	—	8.03.01
107	94	—	—	23	20	3	3	1.272	1.149	4	1	2	—	8.03.02
23	23	—	—	65	65	3	3	976	954	—	—	1	—	8.03.03
1	1	—	—	1	1	—	—	327	186	—	—	8	5	8.03.04
132	119	—	—	89	86	6	6	2.591	2.303	4	1	11	5	8.03
L I C A T A														
—	—	—	—	—	—	—	—	—	—	—	—	—	—	8.03.01
1	1	—	—	4	4	—	—	272	263	3	3	1	1	8.03.02
3	3	—	—	5	3	—	—	154	152	—	—	—	—	8.03.03
—	—	—	—	—	—	—	—	38	32	—	—	—	—	8.03.04
4	4	—	—	9	7	—	—	464	447	3	3	1	1	8.03
B R I A														
2	2	—	—	—	—	—	—	22	21	—	—	—	—	8.03.01
7	7	—	—	14	14	1	—	777	737	—	—	4	4	8.03.02
54	54	—	—	33	32	2	2	593	586	—	—	1	1	8.03.03
—	—	—	—	—	—	—	—	97	76	—	—	1	1	8.03.04
63	63	—	—	47	46	3	2	1.489	1.420	—	—	6	6	8.03
L I A														
3	3	—	—	1	1	—	—	31	24	—	—	—	—	8.03.01
62	61	21	21	20	10	2	1	1.755	1.561	7	5	7	4	8.03.02
60	43	—	—	42	42	1	1	1.771	1.710	2	—	9	4	8.03.03
1	1	—	—	1	1	—	—	760	443	3	2	1	1	8.03.04
126	108	21	21	64	54	3	2	4.317	3.738	12	7	17	9	8.03
D E G N A														
1	1	—	—	1	1	—	—	10	7	1	1	1	—	8.03.01
5	4	—	—	14	13	—	—	510	460	1	1	1	2	8.03.02
1	1	—	—	2	2	—	—	322	292	1	1	2	1	8.03.03
—	—	—	—	—	—	—	—	86	52	—	—	1	1	8.03.04
7	6	—	—	17	16	—	—	928	811	3	3	5	4	8.03

Segue Tav. 3 — Addetti, secondo la
B — Provincie, per classe e categoria

N. d'ordine	PROVINCIE	IMPRENDITORI, GERENTI COOPERATORI E COADIUVANTI						DIRIGENTI E IMPIEGATI							
		imprenditori, gerenti		cooperatori		coadiuvanti		dirigenti		impiegati					
										I categoria		II categoria		altri	
		MF	M	MF	M	MF	M	MF	M	MF	M	MF	M	MF	M
1	Alessandria.	62	62	—	—	33	12	23	23	47	44	119	100	128	113
2	Asti.	38	37	—	—	30	11	3	3	12	8	57	39	27	20
3	Cuneo.	68	53	—	—	31	11	24	22	39	32	108	77	123	94
4	Novara.	31	29	—	—	7	2	9	9	40	37	46	33	33	23
5	Torino.	92	85	—	—	61	12	38	33	79	58	420	306	299	168
6	Vercelli.	23	21	—	—	7	—	9	9	28	27	51	38	64	52
7	Aosta (Valle di).	8	8	—	—	4	—	2	2	7	7	8	7	13	12
8	Bergamo.	43	37	—	—	16	3	11	9	43	41	109	92	119	101
9	Brescia.	77	76	—	—	24	6	17	17	99	91	135	110	111	77
10	Como.	48	41	—	—	17	3	44	43	37	34	85	65	122	97
11	Cremona.	42	40	—	—	15	11	6	6	20	20	48	29	36	26
12	Mantova.	33	33	—	—	9	7	9	9	37	36	58	44	93	78
13	Milano.	104	99	—	—	32	6	128	115	127	119	447	305	532	268
14	Pavia.	58	49	—	—	21	9	22	22	49	45	81	68	57	33
15	Sondrio.	16	14	—	—	5	1	4	4	1	1	19	18	13	9
16	Varese.	32	28	—	—	13	4	7	7	25	22	54	44	46	39
17	Bolzano.	18	17	—	—	7	4	8	8	32	31	83	66	67	42
18	Trento.	27	26	—	—	1	1	7	7	25	24	131	118	120	82
19	Belluno.	15	15	—	—	1	—	6	6	10	8	27	22	31	25
20	Padova.	15	15	—	—	3	1	11	11	52	51	102	84	71	58
21	Rovigo.	8	8	—	—	—	—	6	6	8	8	31	19	15	14
22	Treviso.	14	14	—	—	3	2	6	6	27	27	100	86	34	25
23	Venezia.	8	7	—	—	3	2	20	20	32	16	130	93	124	68
24	Verona.	43	39	—	—	19	7	11	11	72	54	136	118	125	109
25	Vicenza.	10	9	—	—	3	—	9	9	44	41	99	85	42	31
26	Gorizia.	8	7	—	—	2	1	11	11	16	12	57	45	26	19
27	Udine.	30	30	—	—	7	4	8	8	88	83	131	115	67	53
28	Trieste (Territorio di).	43	25	—	—	4	—	11	11	31	31	96	85	157	132
29	Genova.	41	38	—	—	8	4	25	24	90	62	294	202	332	238
30	Imperia.	12	12	—	—	4	1	7	7	10	8	42	30	40	27
31	La Spezia.	4	4	—	—	2	2	4	4	3	3	36	29	33	29
32	Savona.	21	19	—	—	7	3	8	6	23	22	86	64	42	28
33	Bologna.	19	16	—	—	3	2	8	8	41	30	220	180	96	60
34	Ferrara.	8	7	—	—	2	1	5	5	14	13	71	62	83	72
35	Forlì.	10	10	—	—	2	1	10	10	43	42	160	128	136	113
36	Modena.	27	25	—	—	4	2	17	16	51	45	146	121	65	50
37	Farma.	37	34	—	—	16	9	15	15	34	31	88	66	68	54
38	Piacenza.	42	41	29	29	17	8	12	12	29	24	70	55	87	75
39	Ravenna.	15	15	—	—	1	—	8	8	2	2	66	59	52	36
40	Reggio nell'Emilia.	34	33	—	—	11	3	12	11	17	16	94	59	35	29
41	Arezzo.	33	29	—	—	13	5	18	18	23	22	65	58	80	78
42	Firenze.	54	54	—	—	23	18	61	48	76	71	422	363	362	300
43	Grosseto.	21	20	—	—	6	2	19	19	13	13	72	67	11	11
44	Livorno.	24	24	—	—	7	3	5	4	14	11	84	68	36	24
45	Lucca.	17	16	—	—	4	3	17	16	22	17	208	189	41	26
46	Massa-Carrara.	6	6	—	—	—	—	11	11	16	13	87	81	67	60
47	Pisa.	22	19	—	—	9	4	13	12	19	16	100	79	68	56
48	Pistoia.	23	22	—	—	10	4	7	6	14	14	68	63	68	63
49	Siena.	36	31	—	—	17	6	1	1	41	37	58	44	45	39
50	Perugia.	28	26	—	—	2	—	46	41	20	20	137	116	81	77
51	Terni.	8	8	—	—	2	2	4	4	12	11	44	40	37	33
52	Ancona.	34	28	—	—	4	1	29	29	60	56	107	88	86	71
53	Ascoli Piceno.	55	51	—	—	16	3	15	8	31	26	57	47	67	57
54	Macerata.	24	22	—	—	8	4	14	14	24	24	61	48	48	39
55	Pesaro e Urbino.	13	13	—	—	4	1	8	8	21	20	79	75	70	61
56	Frosinone.	48	48	—	—	15	11	31	30	40	35	142	117	82	69
57	Latina.	17	16	—	—	3	3	33	33	30	29	91	83	26	22
58	Rieti.	16	15	—	—	6	3	4	4	17	15	88	83	31	29
59	Roma.	102	95	—	—	34	31	285	257	328	312	1.438	1.103	1.406	809
60	Viterbo.	46	42	—	—	6	6	12	11	56	49	74	62	37	31
61	Campobasso.	121	113	—	—	34	18	25	24	20	19	79	76	71	64
62	Chieti.	74	73	—	—	15	6	19	19	19	17	61	56	49	44
63	L'Aquila.	71	70	—	—	21	12	32	27	30	30	109	101	60	54
64	Pescara.	33	32	—	—	11	4	12	10	11	11	83	71	45	41
65	Teramo.	43	39	—	—	15	5	9	9	21	21	62	53	33	30
66	Avellino.	109	96	—	—	29	14	15	15	35	33	103	94	66	60
67	Benevento.	82	76	—	—	14	19	19	19	37	36	90	84	44	40
68	Caserta.	63	61	—	—	19	10	42	42	91	78	205	174	109	68
69	Napoli.	90	84	—	—	43	24	51	50	303	251	974	753	1.024	761
70	Salerno.	132	130	—	—	52	34	22	21	82	79	246	206	143	126
71	Bari.	66	66	—	—	20	15	53	53	119	110	305	248	330	288
72	Brindisi.	58	44	—	—	1	1	25	24	30	31	89	77	46	38
73	Foggia.	66	65	—	—	23	20	37	36	44	39	140	126	123	112
74	Lecce.	85	84	—	—	24	11	31	27	70	66	153	139	92	81
75	Taranto.	33	32	—	—	8	6	16	15	42	36	109	89	126	113
76	Matera.	25	24	—	—	3	3	17	17	15	13	34	33	29	28
77	Potenza.	50	49	—	—	9	7	53	53	24	24	135	131	57	54
78	Catanzaro.	90	89	—	—	28	22	69	69	62	61	175	168	79	74
79	Cosenza.	89	88	—	—	28	22	20	20	39	39	133	131	84	80
80	Reggio di Calabria.	46	45	—	—	17	10	53	53	61	61	224	206	79	71
81	Agrigento.	35	33	—	—	6	3	31	26	61	54	111	95	138	124
82	Caltanissetta.	26	25	—	—	8	4	8	8	22	17	62	49	32	31
83	Catania.	45	44	—	—	16	11	54	54	64	62	200	157	135	117
84	Enna.	26	25	—	—	5	5	21	21	25	20	57	49	37	21
85	Messina.	77	77	—	—	22	9	44	44	99	94	290	241	190	169
86	Palermo.	79	68	—	—	32	20	40	40	126	106	408	365	687	566
87	Ragusa.	17	14	—	—	4	3	9	9	22	20	61	58	92	86
88	Siracusa.	25	24	—	—	6	4	20	19	26	26	70	67	89	81
89	Trapani.	20	17	—	—	1	—	21	18	32	26	144	119	125	108
90	Cagliari.	58	56	—	—	11	4	53	52	49	49	176	143	135	115
91	Nuoro.	23	22	—	—	14	8	11	11	16	15	53	50	20	17
92	Sassari.	35	33	—	—	12	6	20	19	45	41	97	86	71	62
	ITALIA	3.803	3.561	29	29	1.212	601	2.186	2.071	4.108	3.702	13.061	10.735	10.953	8.358

posizione nella professione e il sesso

di attività economica: GESTIONI FINANZIARIE (8.03)

OPERAI		MANOVALI		SORVEGLIANTI, CUSTODI		APPRENDISTI		TOTALE ADDETTI						N. d'ordine
								MF	M	in età				
										inferiore a 18 anni		da 18 a meno di 20 anni		
MF	M	MF	M	MF	M	MF	M	MF	M	MF	M			
7	7	—	—	7	7	1	—	427	368	—	—	1	1	1
15	12	3	3	6	6	—	—	191	139	1	1	—	—	2
—	—	1	1	7	3	1	—	402	293	1	1	3	1	3
5	5	—	—	3	2	—	—	174	140	1	—	1	1	4
33	30	1	1	29	29	—	—	1.052	722	9	3	7	1	5
5	5	—	—	2	1	—	—	189	153	—	—	1	—	6
—	—	—	—	—	—	—	—	42	36	—	—	—	—	7
13	13	5	3	2	2	—	—	361	301	—	—	2	1	8
3	3	—	—	3	2	1	—	470	382	2	1	6	3	9
7	7	—	—	4	2	4	2	368	294	7	1	3	—	10
24	24	—	—	25	23	—	—	216	179	2	—	5	5	11
9	8	—	—	2	2	1	1	251	218	1	—	2	—	12
146	142	—	—	58	56	1	1	1.575	1.111	9	6	14	5	13
2	2	—	—	3	3	1	1	294	232	1	—	4	1	14
—	—	—	—	6	6	—	—	59	47	1	—	2	1	15
1	1	—	—	6	4	—	—	184	151	—	—	—	—	16
9	9	—	—	9	4	2	1	235	182	—	—	—	—	17
47	47	—	—	—	—	—	—	358	305	—	—	—	—	18
—	—	—	—	—	—	—	—	90	76	1	—	—	—	19
3	3	—	—	—	—	—	—	257	223	1	1	1	—	20
4	4	—	—	—	—	—	—	68	55	—	—	—	—	21
11	11	—	—	4	3	1	1	189	165	—	—	1	1	22
6	5	—	—	1	1	—	—	332	220	—	—	3	3	23
3	3	—	—	—	—	—	—	413	344	1	—	4	2	24
3	3	—	—	—	—	—	—	210	178	—	—	1	—	25
6	6	1	1	2	—	—	—	125	98	1	1	—	—	26
31	28	—	—	7	5	2	2	347	307	—	—	—	—	27
25	25	—	—	14	1	2	—	389	313	2	2	4	1	28
3	3	—	—	13	10	—	—	828	603	—	—	—	—	29
38	38	—	—	—	—	—	—	118	88	1	1	—	—	30
3	3	—	—	45	45	—	—	165	154	1	—	—	—	31
52	51	—	—	5	5	—	—	195	150	—	—	2	2	32
27	27	—	—	10	10	—	—	449	357	—	—	—	—	33
9	8	1	1	8	5	—	—	218	192	—	—	1	1	34
85	57	—	—	34	34	—	—	405	347	—	—	—	—	35
3	3	—	—	1	1	—	—	396	317	1	—	2	—	36
—	—	—	—	1	1	—	—	262	213	—	—	4	—	37
4	4	—	—	8	8	—	—	294	252	2	—	1	1	38
3	3	—	—	2	1	1	—	151	125	—	—	—	—	39
2	2	—	—	5	4	1	—	212	158	1	—	1	—	40
7	7	—	—	13	13	1	—	248	225	1	—	—	—	41
13	11	—	—	27	23	2	2	1.032	884	1	—	6	4	42
—	—	—	—	7	4	—	—	151	138	—	—	1	—	43
2	2	—	—	6	6	—	—	189	151	—	—	—	—	44
1	1	—	—	5	4	—	—	314	271	1	1	1	1	45
1	1	—	—	2	2	—	—	191	175	1	—	—	—	46
1	1	—	—	12	8	—	—	244	195	—	—	1	1	47
26	26	—	—	1	1	—	—	192	174	—	—	—	—	48
24	24	—	—	31	28	1	—	231	187	1	—	2	—	49
9	9	—	—	12	7	1	1	353	314	—	—	—	—	50
4	4	—	—	17	16	—	—	148	138	—	—	2	2	51
4	4	—	—	62	62	10	10	401	354	—	—	1	1	52
6	6	1	1	11	9	3	3	259	208	—	—	—	—	53
9	9	2	2	3	2	3	2	192	162	—	—	—	—	54
4	4	—	—	—	—	—	—	206	189	—	—	—	—	55
—	—	—	—	10	10	—	—	372	324	—	—	1	1	56
7	7	1	1	12	11	—	—	213	198	1	—	1	1	57
185	133	—	—	2	2	—	—	171	158	—	—	—	—	58
—	—	—	—	135	115	3	3	3.916	2.858	6	6	20	7	59
5	5	—	—	3	2	—	—	237	203	—	—	2	1	60
13	13	—	—	22	22	—	—	377	341	—	—	3	2	61
4	4	—	—	9	9	—	—	259	237	1	1	1	—	62
23	23	—	—	3	3	—	—	330	301	—	—	—	—	63
—	—	—	—	2	2	—	—	220	194	1	—	1	—	64
6	6	—	—	4	4	1	1	188	162	—	—	—	—	65
7	7	—	—	9	8	—	—	372	326	—	—	2	2	66
3	3	—	—	4	4	—	—	311	280	2	2	—	—	67
70	70	—	—	3	3	1	1	536	440	1	—	1	1	68
30	29	—	—	55	45	—	—	2.610	2.038	6	2	23	7	69
102	89	—	—	8	7	—	—	715	632	—	—	6	2	70
5	5	—	—	9	8	—	—	1.004	877	—	—	3	2	71
10	10	—	—	36	35	—	—	290	253	—	—	1	1	72
15	15	—	—	13	12	5	5	461	427	—	—	3	2	73
—	—	—	—	29	29	1	1	500	453	4	1	3	3	74
—	—	—	—	2	2	—	—	336	293	—	—	1	—	75
4	4	—	—	3	1	—	—	126	119	—	—	—	—	76
19	19	—	—	6	6	—	—	338	328	3	3	1	1	77
38	38	—	—	10	9	3	2	535	513	—	—	2	2	78
6	6	—	—	32	32	—	—	463	450	—	—	2	2	79
19	19	—	—	5	5	—	—	491	457	—	—	2	2	80
2	2	—	—	9	9	—	—	410	363	—	—	1	1	81
7	7	—	—	3	3	—	—	163	139	—	—	—	—	82
14	14	21	21	17	16	—	—	538	468	2	2	5	3	83
18	17	—	—	5	3	1	—	212	179	1	1	—	—	84
55	39	—	—	20	18	—	—	760	669	—	—	1	1	85
—	—	—	—	5	4	1	1	1.433	1.209	5	1	9	4	86
5	5	—	—	1	1	—	—	207	192	4	3	—	—	87
6	5	—	—	2	—	—	—	243	226	—	—	—	—	88
7	—	—	—	2	—	—	—	351	293	—	—	—	—	89
—	—	—	—	14	13	—	—	508	438	2	2	5	4	90
—	—	—	—	—	—	—	—	137	123	—	—	—	—	91
—	—	—	—	3	3	—	—	283	250	1	1	—	—	92
1.439	1.307	37	35	1.042	923	58	42	37.928	31.364	93	44	198	86	

Segue Tav. 3 — Addetti, secondo la posizione nella professione e il sesso

A — Provincie, per classe e categoria di attività economica: GESTIONI ESATTORIALI DI IMPOSTE DIRETTE, TASSE, ECC. (8.03.02)

N. d'ordine	PROVINCIE	IMPRENDITORI, GERENTI, COOPERATORI E COADIUVANTI				DIRIGENTI E IMPIEGATI		OPERAI MANOVALI		SORVEGLIANTI, CUSTODI		APPRENDISTI		TOTALE ADDETTI							
		Imprenditori, gerenti e cooperatori		coadiuvanti		MF	M	MF	M	MF	M	MF	M	MF	M	MF	M	in età			
		MF	M	MF	M													inferiore a 18 anni		da 18 a meno di 20 anni	
						MF	M	MF	M	MF	M										
1	Alessandria	37	37	28	11	83	74	4	4	2	2	1	—	155	128	—	—	1	1		
2	Asti	29	29	27	10	49	34	2	2	4	4	—	—	111	79	—	—	—	—		
3	Cuneo	51	39	29	10	42	30	—	—	2	2	1	—	125	79	—	—	1	1		
4	Novara	22	22	6	1	31	25	3	3	2	1	—	—	64	52	—	—	1	1		
5	Torino	70	65	60	12	417	307	29	27	17	17	—	—	593	428	9	3	2	1		
6	Vercelli	20	18	5	—	24	18	2	2	2	1	—	—	53	39	—	—	—	—		
7	Aosta (Valle di)	6	6	3	—	6	5	—	—	—	—	—	—	15	11	—	—	—	—		
8	Bergamo	27	21	14	3	39	32	10	10	—	—	—	—	90	66	—	—	1	—		
9	Brescia	49	49	18	6	123	100	3	3	—	—	1	—	194	158	—	—	6	3		
10	Como	32	27	17	3	81	66	4	4	2	2	1	—	137	100	2	2	2	1		
11	Cremona	35	35	15	3	19	3	—	—	25	23	—	—	94	77	2	—	1	1		
12	Mantova	28	28	7	5	60	49	3	7	2	2	1	1	106	92	3	—	—	—		
13	Milano	43	41	30	5	500	342	94	93	32	31	—	—	699	512	3	1	2	—		
14	Pavia	41	33	18	7	49	23	2	2	—	—	—	—	110	70	1	—	4	1		
15	Sondrio	12	11	5	1	1	1	—	—	—	—	1	—	19	13	1	—	1	1		
16	Varese	27	23	13	4	24	20	1	1	1	1	—	—	66	49	—	—	—	—		
17	Bolzano	8	8	7	4	83	53	9	9	9	4	2	1	118	79	—	—	—	—		
18	Tronto	8	8	1	1	192	153	26	25	—	—	—	—	227	193	—	—	—	—		
19	Belluno	9	9	1	—	16	11	—	—	—	—	—	—	26	20	1	—	—	—		
20	Padova	7	7	1	—	41	35	1	1	—	—	—	—	50	43	—	—	—	—		
21	Rovigo	6	6	—	—	2	2	—	—	—	—	—	—	8	8	—	—	—	—		
22	Treviso	5	5	1	—	22	22	2	2	—	—	1	1	31	30	—	—	1	1		
23	Venezia	4	4	3	2	121	105	11	11	1	1	—	—	140	123	—	—	—	—		
24	Verona	28	26	15	5	68	57	3	3	1	1	—	—	115	92	—	—	—	—		
25	Vicenza	9	8	3	—	37	35	3	3	—	—	—	—	52	46	—	—	—	—		
26	Gorizia	4	4	—	—	38	34	3	3	2	—	—	—	47	41	—	—	—	—		
27	Udine	21	21	4	2	69	59	3	3	6	4	—	—	103	89	—	—	—	—		
28	Trieste (Territorio di)	2	2	—	—	113	101	31	28	—	—	—	—	146	131	2	2	1	1		
29	Genova	24	21	5	4	416	379	22	22	9	9	—	—	476	435	—	—	—	—		
30	Imperia	11	11	4	1	33	23	3	3	—	—	—	—	51	38	—	—	—	—		
31	La Spezia	4	4	—	—	28	25	1	1	—	—	—	—	33	31	—	—	—	—		
32	Savona	10	10	5	2	33	25	2	2	—	—	—	—	50	39	—	—	1	1		
33	Bologna	10	7	3	2	241	198	49	48	10	10	—	—	313	265	—	—	—	—		
34	Ferrara	7	7	1	1	46	44	—	—	3	3	—	—	57	52	—	—	1	1		
35	Forlì	7	7	1	1	143	113	10	9	22	22	—	—	183	152	—	—	—	—		
36	Modona	23	21	3	1	118	101	14	13	1	1	—	—	159	137	—	—	1	—		
37	Parma	32	30	16	9	110	95	3	3	1	1	—	—	162	138	—	—	4	—		
38	Piacenza	31	30	15	7	42	28	—	—	8	8	—	—	96	73	2	—	1	1		
39	Ravenna	9	9	1	—	73	60	4	4	2	1	1	—	90	74	—	—	—	—		
40	Reggio nell'Emilia	32	32	10	3	100	71	3	3	5	4	1	—	151	113	1	—	1	—		
41	Arezzo	32	28	12	4	51	48	2	2	7	7	1	—	105	89	1	—	—	—		
42	Firenze	29	29	10	8	293	257	3	3	14	13	—	—	349	310	—	—	2	2		
43	Grosseto	20	19	6	2	58	58	—	—	6	3	2	2	92	84	—	—	1	—		
44	Livorno	19	19	4	2	69	63	12	10	2	2	—	—	106	96	—	—	—	—		
45	Lucca	16	15	4	3	142	126	—	—	2	1	—	—	164	145	—	—	1	1		
46	Massa-Carrara	6	6	—	—	70	67	1	1	2	2	—	—	79	76	—	—	—	—		
47	Pisa	21	18	9	4	83	67	1	1	10	6	—	—	124	96	—	—	1	—		
48	Pistoia	17	16	9	3	47	43	—	—	—	—	—	—	73	62	—	—	1	1		
49	Siena	33	29	15	6	75	64	1	1	4	1	1	—	129	101	1	—	2	—		
50	Perugia	24	22	1	—	152	152	7	7	9	6	1	1	204	186	—	—	—	—		
51	Terni	6	6	—	—	24	23	1	1	6	5	—	—	37	35	—	—	1	1		
52	Ancona	32	27	4	1	123	106	2	2	9	9	—	—	170	145	—	—	—	—		
53	Ascoli Piceno	48	44	16	3	74	53	1	1	3	1	—	—	142	102	—	—	—	—		
54	Macerata	24	22	8	4	50	39	5	5	2	—	3	2	92	73	—	—	—	—		
55	Pesaro e Urbino	13	13	4	1	61	54	11	11	—	—	—	—	89	79	—	—	—	—		
56	Frosinone	43	43	12	8	114	97	2	2	8	8	—	—	179	158	—	—	1	1		
57	Latina	15	14	3	3	99	97	—	—	2	1	—	—	119	115	1	—	—	—		
58	Rieti	13	12	5	2	71	64	5	5	—	—	—	—	94	83	—	—	1	—		
59	Roma	40	37	12	9	1.775	1.417	67	27	93	81	—	—	1.987	1.571	1	1	3	2		
60	Viterbo	40	38	9	6	88	79	—	—	2	1	—	—	139	124	—	—	1	1		
61	Campobasso	110	102	32	18	58	55	—	—	3	3	—	—	203	178	—	—	2	1		
62	Chieti	68	67	14	5	63	58	2	2	5	5	—	—	152	137	—	—	1	—		
63	L'Aquila	59	58	19	11	94	85	4	4	2	2	—	—	178	160	1	1	—	—		
64	Pescara	31	30	11	4	64	58	1	1	1	1	—	—	108	94	1	—	1	—		
65	Teramo	39	35	12	2	39	35	—	—	2	2	1	1	93	75	—	—	1	1		
66	Avellino	93	80	27	13	75	64	1	1	6	6	—	—	202	164	—	—	1	—		
67	Benevento	67	61	27	13	56	52	7	7	2	2	—	—	159	135	2	2	2	1		
68	Caserta	57	55	19	10	155	134	3	3	1	1	1	1	236	204	—	—	—	—		
69	Napoli	65	62	36	18	780	662	65	65	49	40	—	—	995	847	—	—	2	1		
70	Salerno	108	107	43	27	145	124	2	2	1	1	—	—	299	261	—	—	3	1		
71	Bari	51	51	15	10	310	269	78	65	8	7	—	—	452	402	—	—	—	—		
72	Brindisi	11	11	1	1	105	95	5	5	2	1	—	—	124	113	—	—	—	—		
73	Foggia	61	61	21	18	182	176	9	9	5	4	2	2	280	270	—	—	1	—		
74	Lecce	73	73	24	11	133	124	15	15	6	6	1	1	252	230	4	1	1	—		
75	Taranto	24	23	6	4	122	105	—	—	2	2	—	—	154	134	—	—	—	—		
76	Matera	21	20	2	2	48	45	—	—	1	1	—	—	72	68	—	—	—	—		
77	Potenza	37	36	9	7	150	148	1	1	3	3	—	—	200	195	3	3	1	1		
78	Catanzaro	73	73	25	20	152	147	3	3	4	4	1	—	258	247	—	—	1	1		
79	Cosenza	74	73	25	19	107	104	—	—	6	6	—	—	212	202	—	—	2	2		
80	Reggio di Calabria	37	37	15	9	247	234	4	4	4	4	—	—	307	288	—	—	1	1		
81	Agrigento	32	30	6	3	174	155	19	19	—	—	—	—	231	207	—	—	1	—		
82	Caltanissetta	21	20	7	4	43	40	—	—	2	2	—	—	73	66	—	—	—	—		
83	Catania	43	42	16	11	176	166	5	5	3	2	—	—	243	226	2	2	5	3		
84	Enna	25	24	5	5	79	5														

Segue Tav. 3 — Addetti, secondo la posizione nella professione e il sesso

A — Provincie, per classe e categoria di attività economica: GESTIONI ESATTORIALI DI IMPOSTE DI CONSUMO (8.03.03)

N. d'ordine	PROVINCIE	IMPREDITORI, GERENTI, COOPERATORI E COADIUVANTI				DIRIGENTI E IMPIEGATI		OPERAI E MANOVALI		SORVE- GLIANTI, CUSTODI		APPRENDISTI		TOTALE ADDETTI					
		impreditori, gerenti e cooperatori		coadiuvanti		MF	M	MF	M	MF	M	MF	M	MF	M	in età			
		MF	M	MF	M											inferiore a 18 anni	da 18 a meno di 20 anni	MF	M
						MF	M	MF	M										
1	Alessandria	23	23	5	1	203	197	3	3	5	5	—	—	239	229	—	—	—	—
2	Asti	9	8	3	1	38	35	16	13	2	2	—	—	68	59	—	—	—	—
3	Cuneo	16	14	2	1	231	192	1	1	5	3	—	—	255	211	1	1	2	—
4	Novara	6	6	—	—	81	72	2	2	1	1	—	—	90	81	1	—	—	1
5	Torino	15	13	1	—	226	203	2	2	12	12	—	—	256	230	—	—	2	—
6	Vercelli	3	3	2	—	108	103	3	3	—	—	—	—	116	109	—	—	1	—
7	Aosta (Valle di)	1	1	—	—	21	21	—	—	—	—	—	—	22	22	—	—	—	—
8	Bergamo	15	15	2	—	216	202	8	6	2	2	—	—	243	225	—	—	1	1
9	Brescia	22	22	6	—	194	182	—	—	3	2	—	—	225	206	2	1	—	—
10	Como	13	12	—	—	181	166	3	3	2	2	3	2	202	185	5	1	—	—
11	Cremona	7	5	—	—	71	71	24	24	—	—	—	—	102	100	—	—	4	4
12	Mantova	4	4	2	2	114	111	1	1	—	—	—	—	121	118	—	—	—	—
13	Milano	17	16	1	1	242	210	—	—	7	7	—	—	267	234	—	—	2	—
14	Pavia	15	14	3	2	142	136	—	—	3	3	1	1	164	156	—	—	—	—
15	Sondrio	4	3	—	—	32	29	—	—	—	—	—	—	36	32	—	—	1	—
16	Varese	5	5	—	—	89	89	—	—	5	5	—	—	99	99	—	—	—	—
17	Bolzano	8	8	—	—	93	91	—	—	—	—	—	—	101	99	—	—	—	—
18	Trento	19	18	—	—	74	67	20	20	—	—	—	—	113	105	—	—	—	—
19	Belluno	6	6	—	—	48	48	—	—	—	—	—	—	54	54	—	—	—	—
20	Padova	7	7	1	1	157	154	—	—	—	—	—	—	165	162	1	1	—	—
21	Rovigo	1	1	—	—	45	41	—	—	—	—	—	—	46	42	—	—	—	—
22	Treviso	6	6	2	2	120	115	2	2	—	—	—	—	130	125	—	—	—	—
23	Venezia	2	2	—	—	95	77	—	—	3	2	—	—	100	81	—	—	—	—
24	Verona	8	7	2	1	233	214	2	1	—	—	—	—	245	223	1	—	2	1
25	Vicenza	1	1	—	—	130	124	—	—	—	—	—	—	131	125	—	—	—	—
26	Gorizia	2	1	—	—	55	50	—	—	—	—	—	—	57	51	—	—	—	—
27	Udine	8	8	2	2	195	190	4	4	1	1	2	2	212	207	—	—	—	—
28	Trieste (Territorio di)	—	—	—	—	141	137	—	—	7	—	—	—	148	137	—	—	—	—
29	Genova	8	8	1	—	79	71	—	—	2	1	—	—	90	80	—	—	—	—
30	Imperia	1	1	—	—	46	45	—	—	—	—	—	—	47	46	—	—	—	—
31	La Spezia	—	—	—	—	35	33	37	37	45	45	—	—	117	115	1	—	—	—
32	Savona	8	7	2	1	96	87	1	1	5	5	—	—	112	101	—	—	1	1
33	Bologna	3	3	—	—	55	53	—	—	—	—	—	—	58	56	—	—	—	—
34	Ferrara	1	—	1	—	103	101	27	27	5	5	—	—	137	133	—	—	—	—
35	Forlì	1	1	—	—	173	167	—	—	12	12	—	—	186	180	—	—	—	—
36	Modena	1	1	1	1	136	125	71	44	—	—	—	—	209	171	—	—	—	—
37	Parma	2	2	—	—	58	57	—	—	—	—	—	—	60	59	—	—	—	—
38	Piacenza	37	37	1	1	135	130	—	—	—	—	—	—	173	168	—	—	—	—
39	Ravenna	6	6	—	—	37	37	—	—	—	—	—	—	43	43	—	—	—	—
40	Reggio nell'Emilia	1	1	1	1	37	35	—	—	—	—	—	—	39	36	—	—	—	—
41	Arezzo	1	1	1	1	121	121	—	—	6	6	—	—	129	129	—	—	—	—
42	Firenze	2	2	2	1	449	430	—	—	2	2	—	—	455	435	—	—	3	2
43	Grosseto	1	1	—	—	50	48	—	—	1	1	—	—	52	50	—	—	—	—
44	Livorno	—	—	—	—	24	23	1	1	4	4	—	—	29	28	—	—	—	—
45	Lucca	1	1	—	—	114	113	—	—	1	1	—	—	116	115	1	1	—	—
46	Massa-Carrara	—	—	—	—	102	98	1	1	—	—	—	—	103	99	1	—	1	—
47	Pisa	1	1	—	—	81	80	—	—	2	2	—	—	84	83	—	—	—	—
48	Pistoia	2	2	1	1	94	91	—	—	1	1	—	—	98	95	—	—	—	—
49	Siena	2	2	1	—	50	48	—	—	27	27	—	—	80	77	—	—	—	—
50	Perugia	2	2	—	—	105	94	19	19	3	1	—	—	129	116	—	—	—	—
51	Terni	1	1	—	—	61	61	23	23	11	11	—	—	96	96	—	—	—	—
52	Ancona	2	1	—	—	115	114	4	4	53	53	10	10	184	182	—	—	1	1
53	Ascoli Piceno	6	6	—	—	75	73	3	3	8	8	3	3	95	93	—	—	—	—
54	Macerata	—	—	—	—	80	79	2	2	1	1	—	—	83	82	—	—	—	—
55	Pesaro e Urbino	—	—	—	—	100	100	—	—	—	—	—	—	100	100	—	—	—	—
56	Frosinone	5	5	3	3	135	129	2	2	2	2	—	—	147	141	—	—	—	—
57	Latina	2	2	—	—	55	52	1	1	10	10	—	—	68	65	—	—	1	—
58	Rieti	3	3	1	1	63	62	2	2	2	2	—	—	71	70	—	—	—	—
59	Roma	10	10	7	7	294	264	8	8	12	12	2	2	333	303	1	1	1	1
60	Viterbo	5	3	—	—	75	69	—	—	1	1	—	—	81	73	—	—	—	—
61	Campobasso	9	9	2	—	119	116	5	5	19	19	—	—	154	149	—	—	1	1
62	Chieti	5	5	1	1	71	66	11	11	4	4	—	—	92	87	—	—	—	—
63	L'Aquila	10	10	—	—	117	117	—	—	1	1	—	—	128	128	—	—	—	—
64	Pescara	—	—	—	—	62	61	22	22	1	1	—	—	85	84	—	—	—	—
65	Teramo	4	4	3	3	69	69	—	—	2	2	—	—	78	78	—	—	—	—
66	Avellino	11	11	1	1	110	110	5	5	3	2	—	—	130	129	—	—	1	1
67	Benevento	12	12	1	1	90	89	—	—	2	2	—	—	105	104	—	—	—	—
68	Caserta	5	5	—	—	172	169	—	—	2	2	—	—	179	176	—	—	—	—
69	Napoli	6	6	2	2	770	753	1	1	1	1	—	—	780	763	—	—	1	1
70	Salerno	16	16	7	6	207	206	28	27	7	6	—	—	265	261	—	—	—	—
71	Bari	6	6	3	3	365	362	22	22	1	1	—	—	397	394	—	—	—	—
72	Brindisi	47	33	—	—	59	56	—	—	34	34	—	—	140	123	—	—	—	—
73	Foggia	2	2	1	1	114	113	1	1	7	7	3	3	128	127	—	—	—	—
74	Lecce	9	9	—	—	152	152	—	—	23	23	—	—	184	184	—	—	1	—
75	Taranto	4	4	1	1	122	121	—	—	—	—	—	—	127	126	—	—	—	—
76	Matera	2	2	1	1	41	41	—	—	2	—	—	—	46	44	—	—	—	—
77	Potenza	11	11	—	—	91	91	3	3	3	3	—	—	108	108	—	—	—	—
78	Catanzaro	14	14	3	2	197	194	16	16	6	5	2	2	238	233	—	—	1	1
79	Cosenza	14	14	3	3	144	143	38	38	26	26	—	—	225	224	—	—	—	—
80	Reggio di Calabria	4	4	2	1	123	123	—	—	1	1	—	—	130	129	—	—	—	—
81	Agri	2	2	—	—	115	115	—	—	9	9	—	—	126	126	—	—	—	—
82	Caltanissetta	3	3	—	—	46	46	2	2	1	1	—	—	52	52	—	—	—	—
83	Catania	2	2	—	—	134	133	2	2	13	13	—	—	151	150	—	—	—	—
84	Enna	—	—	—	—	48	47	9	9	2	2	—	—	59	58	—	—	—	—
85	Messina	12	12	—	—	256	252	6	5	15	15	—	—	289	284	—	—	—	—
86	Palermo	13	13	5	3	743	714	41	25	2	2	1	1	805	758	2	—	9	4
87	Ragusa	1	1	—	—	68	68	—	—	—	—	—	—	69	69	—	—	—	—
88	Siracusa	1																	

Segue Tav. 3 — Addetti, secondo la posizione nella professione e il sesso

A — Provincie, per classe e categoria di attività economica: BANCHI LOTTO, LCTTERIE E CONCORSI PRONOSTICI (8.03.04)

N. d'ordine	PROVINCIE	IMPREDITORI, GERENTI, COOPERATORI E COADIUVANTI				DIRIGENTI E IMPIEGATI		OPERAI E MANOVALI		SORVEGLIANTI, CUSTODI		APPRENDISTI		TOTALE ADDETTI							
		impreditori, gerenti e cooperatori		coadiuvanti		MF	M	MF	M	MF	M	MF	M	MF	M	MF	M	in età			
		MF	M	MF	M													inferiore a 18 anni		da 18 a meno di 20 anni	
		MF	M	MF	M	MF	M	MF	M	MF	M	MF	M	MF	M	MF	M	MF	M	MF	M
1	Alessandria.	2	2	—	—	31	9	—	—	—	—	—	—	33	11	—	—	—	—	—	—
2	Asti	—	—	—	—	12	1	—	—	—	—	—	—	12	1	—	—	—	—	—	—
3	Cuneo	1	—	—	—	21	3	—	—	—	—	—	—	22	3	1	1	—	—	—	—
4	Novara	3	1	1	1	16	5	—	—	—	—	—	—	20	7	—	—	—	—	—	—
5	Torino	2	2	—	—	146	28	1	—	—	—	—	—	149	30	—	—	—	—	1	—
6	Vercelli	—	—	—	—	20	5	—	—	—	—	—	—	20	5	—	—	—	—	—	—
7	Aosta (Valle di)	1	1	1	—	3	2	—	—	—	—	—	—	5	3	—	—	—	—	—	—
8	Bergamo	1	1	—	—	27	9	—	—	—	—	—	—	28	10	—	—	—	—	—	—
9	Brescia	4	3	—	—	43	12	—	—	—	—	—	—	47	15	—	—	—	—	—	—
10	Como	1	1	—	—	23	5	—	—	—	—	—	—	24	6	—	—	—	—	—	—
11	Cremona	—	—	—	—	19	2	—	—	—	—	—	—	19	2	—	—	—	—	—	—
12	Mantova	1	1	—	—	23	7	—	—	—	—	—	—	24	8	—	—	—	—	—	—
13	Milano	3	2	1	—	213	61	9	6	1	1	—	—	227	70	—	—	—	—	2	2
14	Pavia	—	—	—	—	18	4	—	—	—	—	—	—	18	4	—	—	—	—	—	—
15	Sondrio	—	—	—	—	4	2	—	—	—	—	—	—	4	2	—	—	—	—	—	—
16	Varese	—	—	—	—	19	3	—	—	—	—	—	—	19	3	—	—	—	—	—	—
17	Bolzano	—	—	—	—	13	3	—	—	—	—	—	—	13	3	—	—	—	—	—	—
18	Trento	—	—	—	—	12	2	—	—	—	—	—	—	12	2	—	—	—	—	1	—
19	Belluno	—	—	—	—	10	2	—	—	—	—	—	—	10	2	—	—	—	—	—	—
20	Padova	—	—	—	—	34	12	2	2	—	—	—	—	36	14	—	—	—	—	—	—
21	Rovigo	1	1	—	—	13	4	—	—	—	—	—	—	14	5	—	—	—	—	—	—
22	Treviso	2	2	—	—	24	7	—	—	—	—	—	—	26	9	—	—	—	—	—	—
23	Venezia	1	—	—	—	88	14	—	—	—	—	—	—	89	14	—	—	—	—	2	—
24	Verona	4	3	2	1	32	12	—	—	—	—	—	—	38	16	—	—	—	—	2	1
25	Vicenza	—	—	—	—	25	6	—	—	—	—	—	—	25	6	—	—	—	—	—	—
26	Gorizia	2	2	2	1	17	3	—	—	—	—	—	—	21	6	1	1	—	—	—	—
27	Udine	1	1	1	—	30	10	—	—	—	—	—	—	32	11	—	—	—	—	—	—
28	Trieste (Territorio di)	28	10	4	—	26	10	—	—	—	—	2	—	60	20	—	—	—	—	3	—
29	Genova	6	6	2	—	221	60	2	2	—	—	—	—	231	68	—	—	—	—	—	—
30	Imperia	—	—	—	—	20	4	—	—	—	—	—	—	20	4	1	1	—	—	—	—
31	La Spezia	—	—	2	2	13	6	—	—	—	—	—	—	15	8	—	—	—	—	—	—
32	Savona	2	1	—	—	29	7	—	—	—	—	—	—	31	8	—	—	—	—	—	—
33	Bologna	4	4	—	—	54	20	2	2	—	—	—	—	60	26	—	—	—	—	—	—
34	Ferrara	—	—	—	—	24	7	—	—	—	—	—	—	24	7	—	—	—	—	—	—
35	Forlì	2	2	1	—	33	13	—	—	—	—	—	—	36	15	—	—	—	—	—	—
36	Modena	3	3	—	—	25	6	—	—	—	—	—	—	28	9	—	—	—	—	—	—
37	Parma	3	2	—	—	36	14	—	—	—	—	—	—	39	16	—	—	—	—	—	—
38	Piacenza	—	—	—	—	18	6	—	—	—	—	—	—	18	6	—	—	—	—	—	—
39	Ravenna	—	—	—	—	18	8	—	—	—	—	—	—	18	8	—	—	—	—	—	—
40	Reggio nell'Emilia	1	—	—	—	21	9	—	—	—	—	—	—	22	9	—	—	—	—	—	—
41	Arezzo	—	—	—	—	14	7	—	—	—	—	—	—	14	7	—	—	—	—	—	—
42	Firenze	18	18	11	9	144	72	2	2	10	7	—	—	185	108	1	—	—	—	1	—
43	Grosseto	—	—	—	—	7	4	—	—	—	—	—	—	7	4	—	—	—	—	—	—
44	Livorno	5	5	3	1	46	21	—	—	—	—	—	—	54	27	—	—	—	—	—	—
45	Lucca	—	—	—	—	31	9	—	—	—	—	—	—	31	9	—	—	—	—	—	—
46	Massa-Carrara	—	—	—	—	9	—	—	—	—	—	—	—	9	—	—	—	—	—	—	—
47	Pisa	—	—	—	—	36	16	—	—	—	—	—	—	36	16	—	—	—	—	—	—
48	Pistoia	3	3	—	—	14	10	—	—	—	—	—	—	17	13	—	—	—	—	—	—
49	Siena	1	—	1	—	20	9	—	—	—	—	—	—	22	9	—	—	—	—	—	—
50	Perugia	2	2	1	—	17	10	—	—	—	—	—	—	20	12	—	—	—	—	—	—
51	Terni	1	1	2	2	12	4	—	—	—	—	—	—	15	7	—	—	—	—	1	1
52	Ancona	—	—	—	—	36	17	1	1	—	—	—	—	37	18	—	—	—	—	—	—
53	Ascoli Piceno	1	1	—	—	21	12	—	—	—	—	—	—	22	13	—	—	—	—	—	—
54	Macerata	—	—	—	—	17	7	—	—	—	—	—	—	17	7	—	—	—	—	—	—
55	Pesaro e Urbino	—	—	—	—	17	10	—	—	—	—	—	—	17	10	—	—	—	—	—	—
56	Frosinone	—	—	—	—	46	25	—	—	—	—	—	—	46	25	—	—	—	—	—	—
57	Latina	—	—	—	—	26	18	—	—	—	—	—	—	26	18	—	—	—	—	—	—
58	Rieti	—	—	—	—	6	5	—	—	—	—	—	—	6	5	—	—	—	—	—	—
59	Roma	12	11	12	12	433	193	1	1	2	1	—	—	460	218	3	3	4	2	—	—
60	Viterbo	1	1	—	—	16	5	—	—	—	—	—	—	17	6	—	—	—	—	—	—
61	Campobasso	2	2	—	—	18	12	—	—	—	—	—	—	20	14	—	—	—	—	—	—
62	Chieti	1	1	—	—	14	12	—	—	—	—	—	—	15	13	—	—	—	—	—	—
63	L'Aquila	2	2	2	1	19	9	—	—	—	—	—	—	23	12	—	—	—	—	—	—
64	Pescara	2	2	—	—	25	14	—	—	—	—	—	—	27	16	—	—	—	—	—	—
65	Teramo	—	—	—	—	17	9	—	—	—	—	—	—	17	9	—	—	—	—	—	—
66	Avellino	5	5	1	—	34	28	—	—	—	—	—	—	40	33	—	—	—	—	—	—
67	Benevento	3	3	—	—	43	37	—	—	—	—	—	—	46	40	—	—	—	—	—	—
68	Caserta	1	1	—	—	120	59	—	—	—	—	—	—	121	60	—	—	—	—	1	—
69	Napoli	10	8	2	2	740	356	1	1	1	1	—	—	754	368	5	2	14	4	—	—
70	Salerno	8	7	2	1	141	102	—	—	—	—	—	—	151	110	—	—	3	1	—	—
71	Bari	8	8	2	2	121	59	1	1	—	—	—	—	132	70	—	—	3	2	—	—
72	Brindisi	—	—	—	—	26	17	—	—	—	—	—	—	26	17	—	—	—	—	1	—
73	Foggia	3	2	1	1	48	26	—	—	—	—	—	—	53	30	—	—	—	—	2	—
74	Lecce	3	2	—	—	61	37	—	—	—	—	—	—	64	39	—	—	—	—	1	—
75	Taranto	5	5	1	1	46	24	—	—	—	—	—	—	52	30	—	—	—	—	1	1
76	Matera	2	2	—	—	6	5	—	—	—	—	—	—	8	7	—	—	—	—	—	—
77	Potenza	2	2	—	—	28	23	—	—	—	—	—	—	30	25	—	—	—	—	—	—
78	Catanzaro	3	2	—	—	36	31	—	—	—	—	—	—	39	33	—	—	—	—	—	—
79	Cosenza	1	1	—	—	25	23	—	—	—	—	—	—	26	24	—	—	—	—	—	—
80	Reggio di Calabria	5	4																		

Tav. 4 — Spese per il personale (migliaia di lire) nel 1950,

A — Stato e Regioni, per classe

N. classificazione	CLASSE E CATEGORIE DI ATTIVITA' ECONOMICA	DIRIGENTI E IMPIEGATI									OPERAI, MANOVALI.		
		Retribuzioni lorde			Ritenute a carico del personale			Contributi e spese a carico dei datori di lavoro			Retribuzioni lorde		
		stipendi	altre	Totale	per previdenza sociale e gestioni collegate	erariali	Totale	per previdenza sociale e gestioni collegate	altri	Totale	salari e stipendi	altre	Totale
ITA													
8.03.01	Istituti fiduciari e finanziari.	1.098.595	177.184	1.275.779	16.102	59.022	75.124	110.986	2.908	113.894	123.239	14.201	137.440
8.03.02	Gestioni esattoriali di imposte dirette, tasse e diritti vari.	7.342.267	1.235.146	8.577.413	362.902	277.108	640.010	1.995.539	81.502	1.977.041	391.205	66.336	458.041
8.03.03	Gestioni esattoriali di imposte di consumo.	5.760.541	778.181	6.538.722	340.752	152.931	493.683	1.520.510	22.125	1.602.635	193.705	18.709	212.414
8.03.04	Banchi lotto, lotterie e concorsi pronostici.	1.784.305	137.435	1.921.740	7.974	3.079	11.053	12.983	1.952	14.935	10.335	594	10.929
8.03	Gestioni finanziarie.	15.985.708	2.327.946	18.313.654	727.730	492.140	1.219.870	3.540.018	168.487	3.708.505	718.484	100.340	818.824
PIE													
8.03.01	Istituti fiduciari e finanziari.	24.493	5.184	29.677	351	1.297	1.648	2.590	7	2.597	1.085	147	1.232
8.03.02	Gestioni esattoriali di imposte dirette, tasse e diritti vari.	401.641	73.234	474.875	9.473	16.844	26.317	112.679	245	112.924	14.965	2.560	17.525
8.03.03	Gestioni esattoriali di imposte di consumo.	320.635	46.732	367.367	18.902	7.931	26.833	89.059	11.342	100.401	12.461	1.058	13.519
8.03.04	Banchi lotto, lotterie e concorsi pronostici.	83.974	6.279	90.253	1.003	177	1.180	767	455	1.222	333	27	360
8.03	Gestioni finanziarie.	830.743	131.429	962.172	29.729	26.249	53.978	205.095	12.049	217.144	28.844	3.792	32.636
VALLE													
8.03.01	Istituti fiduciari e finanziari.	—	—	—	—	—	—	—	—	—	—	—	—
8.03.02	Gestioni esattoriali di imposte dirette, tasse e diritti vari.	2.300	537	2.837	97	54	151	711	—	711	—	—	—
8.03.03	Gestioni esattoriali di imposte di consumo.	8.975	1.230	10.205	529	229	758	2.911	—	2.911	—	—	—
8.03.04	Banchi lotto, lotterie e concorsi pronostici.	1.005	84	1.089	—	—	—	—	—	—	—	—	—
8.03	Gestioni finanziarie.	12.280	1.851	14.131	626	283	909	3.622	—	3.622	—	—	—
LOM													
8.03.01	Istituti fiduciari e finanziari.	192.674	32.166	224.840	2.484	8.946	11.430	22.361	600	22.961	28.237	4.648	32.885
8.03.02	Gestioni esattoriali di imposte dirette, tasse e diritti vari.	727.217	100.835	828.052	26.194	27.696	53.890	162.755	15.586	178.341	62.162	12.860	75.022
8.03.03	Gestioni esattoriali di imposte di consumo.	624.990	89.556	714.546	40.663	15.384	56.047	182.046	7.816	189.862	8.315	765	9.080
8.03.04	Banchi lotto, lotterie e concorsi pronostici.	170.562	13.644	184.206	415	1.039	1.454	2.191	—	2.191	2.919	237	3.156
8.03	Gestioni finanziarie.	1.715.443	236.201	1.951.644	69.756	53.065	122.821	369.353	24.002	393.355	101.633	18.510	120.143
TRENTINO -													
8.03.01	Istituti fiduciari e finanziari.	3.806	301	4.107	15	120	135	239	—	239	—	—	—
8.03.02	Gestioni esattoriali di imposte dirette, tasse e diritti vari.	187.543	32.305	219.848	7.906	9.459	17.365	47.987	164	48.051	18.714	3.051	21.765
8.03.03	Gestioni esattoriali di imposte di consumo.	95.213	11.253	106.471	4.827	2.945	7.772	25.747	1.555	27.302	—	—	—
8.03.04	Banchi lotto, lotterie e concorsi pronostici.	10.395	873	11.268	19	—	19	17	—	17	—	—	—
8.03	Gestioni finanziarie.	296.962	44.732	341.694	12.767	12.524	25.291	73.890	1.719	75.609	18.714	3.051	21.765
VE													
8.03.01	Istituti fiduciari e finanziari.	8.396	1.310	9.706	54	407	461	792	—	788	673	113	786
8.03.02	Gestioni esattoriali di imposte dirette, tasse e diritti vari.	216.996	40.776	257.772	9.162	9.257	18.419	64.330	1.795	66.125	11.255	1.941	13.196
8.03.03	Gestioni esattoriali di imposte di consumo.	417.443	66.065	483.528	24.226	12.037	36.263	125.854	6.077	131.931	1.753	133	1.886
8.03.04	Banchi lotto, lotterie e concorsi pronostici.	82.138	6.422	88.560	398	176	564	873	46	919	684	55	739
8.03	Gestioni finanziarie.	724.973	114.593	839.566	33.830	21.877	55.707	191.845	7.918	199.763	14.365	2.242	16.607
FR IULI - VE													
8.03.01	Istituti fiduciari e finanziari.	—	—	—	—	—	—	—	—	—	—	—	—
8.03.02	Gestioni esattoriali di imposte dirette, tasse e diritti vari.	62.045	9.171	71.216	2.529	2.040	4.579	16.039	4.339	20.378	2.754	456	3.210
8.03.03	Gestioni esattoriali di imposte di consumo.	103.051	13.986	117.037	5.734	2.179	7.913	29.570	632	30.208	561	35	596
8.03.04	Banchi lotto, lotterie e concorsi pronostici.	19.206	1.373	20.579	70	—	70	18	—	18	—	—	—
8.03	Gestioni finanziarie.	184.302	24.530	208.832	8.343	4.219	12.562	45.627	4.977	50.604	3.315	491	3.806

secondo gruppi di posizioni nella professione e titolo di spesa
e categoria di attività economica

SORVEGLIANTI E SIMILI, APPRENDISTI						T O T A L E									N. classifi- cazione
Ritenute a carico del personale			Contributi e spese a carico dei datori di lavoro			Retribuzioni lorde			Ritenute a carico del personale			Contributi e spese a carico dei datori di lavoro			
per provi- denza sociale e gestioni collegate	erariali	Totale	per provi- denza sociale e gestioni collegate	altri	Totale	salari e stipendi	altre	Totale	per provi- denza sociale e gestioni collegate	erariali	Totale	per provi- denza sociale e gestioni collegate	altri	Totale	
L I A															
1.963	4.327	6.290	18.355	1.135	19.490	1.221.834	191.385	1.413.219	18.065	63.349	81.414	129.341	4.043	133.384	8.03.01
20.557	9.289	29.846	104.892	9.035	113.927	7.733.472	1.301.982	9.035.454	383.459	296.397	669.856	2.000.431	90.537	2.090.968	8.03.02
10.986	2.243	13.229	43.631	3.082	46.713	5.954.246	796.890	6.751.136	351.738	155.174	506.912	1.564.141	85.207	1.649.348	8.03.03
130	167	297	2.039	—	2.039	1.794.640	138.029	1.932.669	8.104	3.246	11.350	15.022	1.952	16.974	8.03.04
33.636	16.026	49.662	168.917	13.252	182.169	16.704.192	2.428.289	19.132.478	761.366	508.166	1.269.532	3.708.935	181.739	3.890.674	8.03
M O N T E															
8	34	42	89	—	89	25.578	5.331	30.909	359	1.331	1.690	2.679	7	2.686	8.03.01
321	467	788	3.697	—	3.697	416.606	75.794	492.400	9.794	17.311	27.105	116.376	245	116.621	8.03.02
692	95	787	2.748	80	2.828	333.096	47.790	380.886	19.594	8.026	27.620	91.807	11.422	103.229	8.03.03
5	5	10	86	—	86	84.307	6.306	90.613	1.008	182	1.190	853	455	1.308	8.03.04
1.026	601	1.627	6.620	80	6.700	859.587	135.221	994.808	30.755	26.850	57.605	211.715	12.129	223.844	8.03
D ' A O S T A															
—	—	—	—	—	—	—	—	—	—	—	—	—	—	—	8.03.01
—	—	—	—	—	—	2.300	537	2.837	97	54	151	711	—	711	8.03.02
—	—	—	—	—	—	8.975	1.230	10.205	529	229	758	2.911	—	2.911	8.03.03
—	—	—	—	—	—	1.005	84	1.089	—	—	—	—	—	—	8.03.04
—	—	—	—	—	—	12.280	1.851	14.131	628	283	909	3.622	—	3.622	8.03
B A R D I A															
440	1.134	1.574	3.395	144	3.539	220.911	35.814	257.725	2.924	10.080	13.004	25.756	744	26.500	8.03.01
3.469	1.747	5.216	18.064	3.001	21.065	789.379	113.695	903.074	29.643	29.443	59.106	180.819	18.587	199.405	8.03.02
342	117	459	2.113	—	2.113	633.305	90.321	723.626	41.005	15.501	56.506	184.159	7.816	191.975	8.03.03
37	57	94	649	—	649	173.481	13.831	187.362	452	1.096	1.548	2.840	—	2.840	8.03.04
4.288	3.055	7.343	24.221	3.145	27.368	1.817.076	254.711	2.071.787	74.044	56.120	130.164	393.574	27.147	420.721	8.03
A L T O A D I G E															
—	—	—	—	—	—	3.806	301	4.107	15	120	135	239	—	239	8.03.01
680	790	1.470	4.394	—	4.394	206.257	35.356	241.613	8.586	10.249	18.835	52.281	164	52.445	8.03.02
—	—	—	—	—	—	95.218	11.253	106.471	4.827	2.945	7.772	25.747	1.555	27.302	8.03.03
—	—	—	—	—	—	10.395	873	11.268	19	—	19	17	—	17	8.03.04
680	790	1.470	4.394	—	4.394	315.676	47.783	363.459	13.447	13.314	26.761	78.284	1.719	80.003	8.03
N E T O															
5	30	35	47	—	47	9.069	1.423	10.492	59	437	496	835	—	835	8.03.01
627	463	1.090	2.998	118	3.116	228.251	42.717	270.968	9.739	9.720	19.509	67.328	1.913	69.241	8.03.02
89	60	149	554	59	613	419.196	66.218	485.414	24.315	12.097	36.412	126.408	6.136	132.544	8.03.03
11	10	21	195	—	195	82.822	6.477	89.299	399	186	585	1.068	46	1.114	8.03.04
732	583	1.295	3.794	177	3.971	739.338	116.835	856.173	34.562	22.440	57.002	195.639	8.095	203.734	8.03
N E Z I A G I U L I A															
—	—	—	—	—	—	—	—	—	—	—	—	—	—	—	8.03.01
56	89	145	647	344	991	64.799	9.627	74.426	2.595	2.129	4.724	16.686	4.683	21.369	8.03.02
25	—	25	50	—	50	103.612	14.021	117.633	5.759	2.179	7.938	29.630	638	30.268	8.03.03
—	—	—	—	—	—	19.206	1.373	20.579	70	—	70	18	—	18	8.03.04
81	89	170	707	344	1.051	187.617	25.021	212.638	8.424	4.308	12.732	46.334	5.321	51.655	8.03

Segue Tav. 4 — Spese per il personale (migliaia di lire) nel 1950,
A — Stato e Regioni, per classe

N. classificazione	CLASSE E CATEGORIE DI ATTIVITA' ECONOMICA	DIRIGENTI E IMPIEGATI									OPERAI, MANOVALI,		
		Retribuzioni lorde			Ritenute a carico del personale			Contributi e spese a carico dei datori di lavoro			Retribuzioni lorde		
		stipendi	altre	Totale	per previdenza sociale e gestioni collegate	erariali	Totale	per previdenza sociale e gestioni collegate	altri	Totale	salari e stipendi	altre	Totale
TERRITORIO													
8.03.01	Istituti fiduciari e finanziari	4 287	492	4.779	36	37	73	505	—	505	1.773	117	1.890
8.03.02	Gestioni esattoriali di imposte dirette, tasse e diritti vari	83 846	20 126	103.972	4.569	3 275	7.844	23.829	1.413	25.242	18.550	2.710	21.260
8.03.03	Gestioni esattoriali di imposte di consumo	103.883	74	103.957	359	52	411	32.894	—	32.894	994	—	994
8.03.04	Banchi lotto, lotterie e concorsi pronostici	2.669	32	2.701	11	—	11	719	—	719	264	—	264
8.03	Gestioni finanziarie	184 685	20 724	215 409	4 975	3 364	8 339	57 947	1 413	59 360	21 581	2 827	24 408
LIGU													
8.03.01	Istituti fiduciari e finanziari	15.200	1.102	16.302	126	479	605	1.776	—	1.776	1.108	118	1.226
8.03.02	Gestioni esattoriali di imposte dirette, tasse e diritti vari	370.317	84.952	455.269	18.395	17.415	35.810	99.386	280	99.386	6.499	1.072	7.571
8.03.03	Gestioni esattoriali di imposte di consumo	132.329	14.025	146.354	7.266	3.170	10.436	32.704	2.726	35.430	21.811	2.060	23.871
8.03.04	Banchi lotto, lotterie e concorsi pronostici	103.410	7.892	111.302	216	97	313	412	—	412	681	67	748
8.03	Gestioni finanziarie	621 256	107 971	729 227	26 003	21 161	47 164	133 998	3 006	137 004	30 099	3 317	33 416
EMILIA -													
8.03.01	Istituti fiduciari e finanziari	11.469	2.425	13.894	71	485	556	947	—	947	1.253	221	1.474
8.03.02	Gestioni esattoriali di imposte dirette, tasse e diritti vari	591.954	91.335	683.289	25.439	24.551	49.990	122.428	41.867	164.295	61.845	8.749	70.594
8.03.03	Gestioni esattoriali di imposte di consumo	328.979	46.673	375.652	17.987	6.241	24.228	90.755	7.112	97.867	19.668	5.032	24.700
8.03.04	Banchi lotto, lotterie e concorsi pronostici	78.080	5.700	83.780	402	95	497	1.172	30	1.202	634	53	687
8.03	Gestioni finanziarie	1 010 482	146 133	1 156 615	43 899	31 372	75 271	215 302	49 009	264 311	83 400	14 055	97 455
TO													
8.03.01	Istituti fiduciari e finanziari	18.854	3.261	22.115	114	789	903	2.093	—	2.093	2.448	371	2.819
8.03.02	Gestioni esattoriali di imposte dirette, tasse e diritti vari	534.517	89.492	624.009	37.289	22.263	59.552	134.217	1.296	135.513	4.375	724	5.099
8.03.03	Gestioni esattoriali di imposte di consumo	570.685	93.419	664.104	26.023	19.526	45.549	153.536	9.845	163.382	21.030	1.003	22.033
8.03.04	Banchi lotto, lotterie e concorsi pronostici	128.266	11.645	139.911	824	231	1.055	552	608	1.160	3.665	70	3.735
8.03	Gestioni finanziarie	1 252 322	197 817	1 450 139	64 250	42 809	107 059	290 398	11 750	302 148	31 518	2 168	33 686
UM													
8.03.01	Istituti fiduciari e finanziari	—	—	—	—	—	—	—	—	—	—	—	—
8.03.02	Gestioni esattoriali di imposte dirette, tasse e diritti vari	113.515	18.192	131.707	4.083	4.107	8.195	29.414	—	29.414	3.430	550	3.980
8.03.03	Gestioni esattoriali di imposte di consumo	76.613	11.014	87.627	4.118	1.915	6.033	19.986	1.131	21.117	19.617	783	20.400
8.03.04	Banchi lotto, lotterie e concorsi pronostici	10.989	819	11.808	20	—	20	20	—	20	—	—	—
8.03	Gestioni finanziarie	201 117	30 025	231 142	8 226	6 022	14 248	49 420	1 131	50 551	23 047	1 333	24 380
MAR													
8.03.01	Istituti fiduciari e finanziari	4.727	885	5.612	24	223	247	330	—	330	1.181	224	1.405
8.03.02	Gestioni esattoriali di imposte dirette, tasse e diritti vari	149.035	23.734	172.769	6.554	4.641	11.195	40.454	865	41.320	7.171	1.183	8.354
8.03.03	Gestioni esattoriali di imposte di consumo	172.775	17.727	190.502	13.135	2.199	15.334	40.053	2.874	42.927	26.534	2.090	28.624
8.03.04	Banchi lotto, lotterie e concorsi pronostici	29.511	2.638	32.199	190	64	254	266	—	266	347	28	375
8.03	Gestioni finanziarie	356 048	45 034	401 082	19 903	7 127	27 030	81 103	3 740	84 843	35 233	3 525	38 758
LA													
8.03.01	Istituti fiduciari e finanziari	755.268	118.010	873.278	12.317	43.662	55.979	73.575	1.682	75.257	79.059	7.157	86.216
8.03.02	Gestioni esattoriali di imposte dirette, tasse e diritti vari	1.640.714	329.949	1.970.663	101.186	68.940	170.126	485.638	3.774	489.412	114.779	21.783	136.562
8.03.03	Gestioni esattoriali di imposte di consumo	343.789	52.841	396.630	20.575	12.757	33.332	103.051	10.256	113.307	9.142	48	9.190
8.03.04	Banchi lotto, lotterie e concorsi pronostici	200.375	13.802	214.177	799	135	934	1.710	183	1.893	111	—	111
8.03	Gestioni finanziarie	2 940 146	514 602	3 454 748	134 877	125 494	260 371	663 974	15 895	679 869	203 091	28 988	232 079

*secondo gruppi di posizioni nella professione e titolo di spesa
e categoria di attività economica*

SORVEGLIANTI E SIMILI, APPRENDISTI						T O T A L E									N. classifi- cazione
Ritenute a carico del personale			Contributi e spese a carico dei datori di lavoro			Retribuzioni lorde			Ritenute a carico del personale			Contributi e spese a carico dei datori di lavoro			
per previ- denza sociale e gestioni collegate	erariali	Totale	per previ- denza sociale e gestioni collegate	altri	Totale	salari e stipendi	altre	Totale	per previ- denza sociale e gestioni collegate	erariali	Totale	per previ- denza sociale e gestioni collegate	altri	Totale	
DI TRIESTE															
36	12	48	451	—	451	6.060	609	6.669	72	49	121	956	—	956	8.03.01
821	364	1.185	4.871	216	5.087	102.396	22.836	125.232	5.390	3.639	9.029	28.700	1.629	30.329	8.03.02
14	—	14	84	—	84	104.877	74	104.951	373	52	425	32.978	—	32.978	8.03.03
—	—	—	—	—	—	2.933	32	2.965	11	—	11	719	—	719	8.03.04
871	376	1.247	5.408	216	5.622	216.268	23.551	239.817	5.848	3.740	9.588	63.353	1.629	64.982	8.03
RIA															
7	43	50	169	—	169	16.308	1.220	17.528	133	522	655	1.945	—	1.945	8.03.01
247	156	403	924	—	924	376.816	86.024	462.840	18.642	17.571	36.213	100.030	290	100.310	8.03.02
1.533	298	1.831	5.686	798	6.484	154.140	16.085	170.225	9.799	3.468	12.267	38.390	3.524	41.914	8.03.03
10	10	20	169	—	169	104.091	7.959	112.050	226	107	333	581	—	581	8.03.04
1.787	507	2.304	6.948	798	7.746	651.355	111.288	762.643	27.800	21.658	49.468	140.946	3.804	144.750	8.03
ROMAGNA															
5	56	61	74	—	74	12.722	2.646	15.368	76	541	617	1.021	—	1.021	8.03.01
2.377	2.255	4.632	10.409	4.302	14.711	653.799	100.034	753.833	27.816	26.806	54.622	132.837	46.169	179.006	8.03.02
1.209	205	1.414	6.330	—	6.330	343.647	51.705	400.352	19.196	6.446	25.642	97.085	7.112	104.197	8.03.03
10	8	18	171	—	171	78.714	5.753	84.467	412	103	515	1.343	30	1.373	8.03.04
3.801	2.524	6.125	18.984	4.302	21.286	1.093.882	160.188	1.254.070	47.500	33.896	81.396	232.286	53.311	285.597	8.03
SCANA															
23	86	109	500	—	500	21.302	3.632	24.934	137	875	1.012	2.593	—	2.593	8.03.01
73	122	195	732	—	732	538.892	90.216	629.108	37.362	22.385	59.747	134.949	1.296	136.245	8.03.02
949	23	972	3.407	338	3.745	591.715	94.422	686.137	26.972	19.549	46.521	156.943	10.184	167.127	8.03.03
41	59	100	487	—	487	131.931	11.715	143.646	865	290	1.155	1.039	608	1.647	8.03.04
1.086	290	1.376	5.126	338	5.464	1.283.840	199.985	1.483.825	65.336	43.099	108.435	295.521	12.088	307.612	8.03
BRIA															
—	—	—	—	—	—	—	—	—	—	—	—	—	—	—	8.03.01
135	101	236	859	—	859	116.945	18.742	135.687	4.223	4.208	8.431	30.273	—	30.273	8.03.02
1.159	268	1.427	3.596	—	3.596	96.230	11.797	108.027	5.277	2.183	7.460	23.582	1.131	24.713	8.03.03
—	—	—	—	—	—	10.989	819	11.808	20	—	20	20	—	20	8.03.04
1.294	369	1.663	4.455	—	4.455	224.164	31.368	255.522	9.520	6.391	15.911	53.875	1.131	55.006	8.03
CHE															
8	55	63	83	—	83	5.908	1.109	7.017	32	278	310	413	—	413	8.03.01
332	147	479	1.786	—	1.786	156.206	24.917	181.123	6.886	4.788	11.674	42.240	866	43.106	8.03.02
1.864	149	2.013	5.485	—	5.485	199.309	19.817	219.126	14.999	2.348	17.347	45.538	2.874	48.412	8.03.03
5	6	11	87	—	87	29.858	2.716	32.574	195	70	265	353	—	353	8.03.04
2.209	357	2.566	7.441	—	7.441	391.281	48.559	439.840	22.112	7.484	29.596	88.544	3.740	92.284	8.03
ZIO															
1.348	2.608	3.956	12.817	961	13.778	834.327	125.167	959.494	13.665	46.270	59.935	86.392	2.643	89.035	8.03.01
9.493	1.509	11.002	43.340	75	43.415	1.755.493	351.732	2.107.225	110.679	70.449	181.128	528.978	3.849	532.827	8.03.02
474	125	599	1.615	249	1.864	352.931	52.889	405.820	21.049	12.882	33.931	104.666	10.505	115.171	8.03.03
1	2	3	21	—	21	200.486	13.802	214.288	800	137	937	1.731	183	1.914	8.03.04
11.316	4.244	15.560	57.793	1.285	59.078	3.143.237	543.590	3.686.827	146.193	129.738	275.931	721.767	17.180	738.947	8.03

Segue Tav. 4 — Spese per il personale (migliaia di lire) nel 1950,
A — Stato e Regioni, per classe

N. classificazione	CLASSE E CATEGORIE DI ATTIVITA' ECONOMICA	DIRIGENTI E IMPIEGATI									OPERAI, MANOVALI		
		Retribuzioni lorde			Ritenute a carico del personale			Contributi e spese a carico dei datori di lavoro			Retribuzioni lorde		
		stipendi	altre	Totale	per previdenza sociale e gestioni collegate	erariali	Totale	per previdenza sociale e gestioni collegate	altri	Totale	salari e stipendi	altre	Totale
A B R U Z Z I													
8.03.01	Istituti fiduciari e finanziari	—	—	—	—	—	—	—	—	—	—	—	—
8.03.02	Gestioni esattoriali di imposte dirette, tasse e diritti vari	109.747	14.462	124.209	4.873	3.405	8.283	27.506	251	27.757	3.705	649	4.354
8.03.03	Gestioni esattoriali di imposte di consumo	178.118	24.041	202.159	10.820	3.390	14.210	44.336	3.163	47.499	9.009	465	9.474
8.03.04	Banchi lotto, lotterie e concorsi pronostici	30.069	2.257	32.326	27	—	27	25	—	25	—	—	—
8.03	Gestioni finanziarie	317.934	40.760	358.694	15.725	6.795	22.520	71.867	3.414	75.281	12.714	1.114	13.828
C A M													
8.03.01	Istituti fiduciari e finanziari	33.450	7.066	40.516	365	1.470	1.835	3.512	619	4.131	3.658	665	4.323
8.03.02	Gestioni esattoriali di imposte dirette, tasse e diritti vari	745.445	118.995	864.440	37.907	29.661	67.468	171.108	5.787	176.895	29.161	5.796	34.957
8.03.03	Gestioni esattoriali di imposte di consumo	742.996	107.348	850.344	38.763	23.657	62.420	190.554	12.260	192.814	1.898	147	2.045
8.03.04	Banchi lotto, lotterie e concorsi pronostici	413.444	33.298	446.742	610	452	1.062	1.505	284	1.789	360	30	390
8.03	Gestioni finanziarie	1.935.335	266.707	2.202.042	77.545	55.240	132.785	356.679	18.950	375.629	35.077	6.638	41.715
P U													
8.03.01	Istituti fiduciari e finanziari	4.737	493	5.220	25	146	171	355	—	355	224	—	224
8.03.02	Gestioni esattoriali di imposte dirette, tasse e diritti vari	441.381	56.687	498.068	21.902	11.122	33.024	118.841	684	119.525	8.598	1.229	9.827
8.03.03	Gestioni esattoriali di imposte di consumo	398.379	59.105	457.484	22.965	8.981	31.946	91.710	2.352	94.062	2.916	479	3.295
8.03.04	Banchi lotto, lotterie e concorsi pronostici	97.235	7.340	104.575	1.698	454	2.152	552	26	578	—	—	—
8.03	Gestioni finanziarie	941.732	123.615	1.065.347	46.590	20.703	67.293	211.468	3.562	215.020	11.638	1.708	13.346
B A S I													
8.03.01	Istituti fiduciari e finanziari	—	—	—	—	—	—	—	—	—	—	—	—
8.03.02	Gestioni esattoriali di imposte dirette, tasse e diritti vari	62.171	15.227	77.398	3.650	1.865	5.515	22.751	—	22.751	295	20	305
8.03.03	Gestioni esattoriali di imposte di consumo	44.948	6.324	51.272	4.450	841	5.291	10.220	391	10.611	591	210	801
8.03.04	Banchi lotto, lotterie e concorsi pronostici	10.187	731	10.918	—	—	—	69	—	69	—	—	—
8.03	Gestioni finanziarie	117.306	22.782	140.088	8.100	2.706	10.806	33.040	391	33.431	876	230	1.106
C A L A													
8.03.01	Istituti fiduciari e finanziari	9.324	2.720	12.044	29	479	508	711	—	711	1.022	204	1.226
8.03.02	Gestioni esattoriali di imposte dirette, tasse e diritti vari	158.150	19.793	177.943	7.388	3.753	11.141	41.656	726	42.322	4.914	76	4.990
8.03.03	Gestioni esattoriali di imposte di consumo	207.523	25.308	232.831	20.717	3.359	24.076	51.406	686	52.092	25.803	3.913	29.716
8.03.04	Banchi lotto, lotterie e concorsi pronostici	29.252	1.800	30.052	138	—	138	19	14	33	—	—	—
8.03	Gestioni finanziarie	403.259	49.621	452.880	28.274	7.591	35.865	93.792	1.426	95.218	31.739	4.193	35.932
S I C I													
8.03.01	Istituti fiduciari e finanziari	8.517	1.495	10.012	53	398	451	627	—	627	1.518	216	1.734
8.03.02	Gestioni esattoriali di imposte dirette, tasse e diritti vari	576.949	81.597	658.546	25.087	15.064	40.151	138.902	2.314	141.216	10.420	1.417	11.837
8.03.03	Gestioni esattoriali di imposte di consumo	793.054	75.226	868.280	53.356	23.980	77.336	187.323	802	188.125	11.223	452	11.675
8.03.04	Banchi lotto, lotterie e concorsi pronostici	265.340	19.871	285.211	1.069	157	1.226	1.953	184	2.137	337	27	364
8.03	Gestioni finanziarie	1.638.860	178.189	1.817.049	79.565	39.599	119.164	328.805	3.300	332.105	23.498	2.112	25.610
S A R													
8.03.01	Istituti fiduciari e finanziari	3.393	284	3.677	38	84	122	577	—	577	—	—	—
8.03.02	Gestioni esattoriali di imposte dirette, tasse e diritti vari	166.784	13.747	180.531	9.299	1.696	10.995	35.288	115	35.403	7.623	10	7.633
8.03.03	Gestioni esattoriali di imposte di consumo	101.158	15.714	116.872	5.335	2.158	7.493	26.795	598	27.393	479	36	515
8.03.04	Banchi lotto, lotterie e concorsi pronostici	19.168	885	20.053	75	2	77	143	122	265	—	—	—
8.03	Gestioni finanziarie	290.523	30.630	321.153	14.747	2.940	18.687	62.803	835	63.638	8.102	46	8.148

secondo gruppi di posizioni nella professione e titolo di spesa
e categoria di attività economica

SORVEGLIANTI E SIMILI, APPRENDISTI						T O T A L E									N. classifi- cazione
Ritenute a carico del personale			Contributi e spese a carico dei datori di lavoro			Retribuzioni lorde			Ritenute a carico del personale			Contributi e spese a carico dei datori di lavoro			
per previ- denza sociale e gestioni collegate	erariali	Totale	per previ- denza sociale e gestioni collegate	altri	Totale	salari e stipendi	altre	Totale	per previ- denza sociale e gestioni collegate	erariali	Totale	per previ- denza sociale e gestioni collegate	altri	Totale	
E M O L I S E															
—	—	—	—	—	—	—	—	—	—	—	—	—	—	—	8.03.01
89	2	91	465	—	465	113.452	15.111	128.563	4.967	3.407	8.374	27.971	251	28.222	8.03.02
366	2	368	1.339	110	1.449	187.127	24.506	211.633	11.186	3.392	14.578	45.675	3.273	48.948	8.03.03
—	—	—	—	—	—	30.069	2.257	32.326	27	—	27	25	—	25	8.03.04
455	4	459	1.804	110	1.914	330.648	41.874	372.522	16.180	6.799	22.979	73.671	3.524	77.195	8.03
P A N I A															
64	169	233	259	30	289	37.108	7.731	44.839	429	1.639	2.068	3.771	649	4.420	8.03.01
397	666	1.063	4.343	979	5.322	774.606	124.791	899.397	39.204	30.327	68.531	175.451	6.766	182.217	8.03.02
38	10	48	482	110	592	744.894	107.495	852.389	38.801	23.667	62.468	181.036	12.370	193.406	8.03.03
5	6	11	88	—	88	413.804	33.328	447.132	615	458	1.073	1.593	284	1.877	8.03.04
504	851	1.355	5.172	1.119	6.291	1.970.412	273.345	2.243.757	78.049	56.091	134.140	361.851	20.069	381.920	8.03
G L I A															
3	4	7	70	—	70	4.961	483	5.444	28	150	178	425	—	425	8.03.01
431	136	567	2.010	—	2.010	449.979	57.916	507.895	22.333	11.258	33.591	120.851	684	121.535	8.03.02
361	21	382	434	—	434	401.195	59.584	460.779	23.326	9.002	32.328	92.144	2.952	94.996	8.03.03
—	—	—	—	—	—	97.235	7.340	104.575	1.698	454	2.152	552	26	578	8.03.04
795	161	956	2.514	—	2.514	953.370	125.323	1.078.693	47.385	20.854	68.249	213.972	3.562	217.534	8.03
L I C A T A															
—	—	—	—	—	—	—	—	—	—	—	—	—	—	—	8.03.01
9	—	9	13	—	13	62.456	15.247	77.703	3.659	1.865	5.524	22.764	—	22.764	8.03.02
36	11	47	100	20	120	45.539	7.034	52.573	4.486	852	5.338	10.320	411	10.731	8.03.03
—	—	—	—	—	—	10.187	731	10.918	—	—	—	69	—	69	8.03.04
45	11	56	113	20	133	118.182	23.012	141.194	8.145	2.717	10.882	33.153	411	33.584	8.03
B R I A															
8	42	50	206	—	206	10.346	2.924	13.270	37	521	558	917	—	917	8.03.01
187	42	229	937	—	937	163.064	19.669	182.933	7.575	3.795	11.370	42.593	726	43.319	8.03.02
1.136	828	1.964	7.229	1.318	8.547	233.326	29.221	262.547	21.855	4.187	26.042	58.635	2.004	60.639	8.03.03
—	—	—	—	—	—	28.262	1.800	30.062	138	—	138	19	14	33	8.03.04
1.331	912	2.243	8.372	1.318	9.690	434.998	53.814	488.812	29.605	8.503	38.108	102.164	2.744	104.908	8.03
L I A															
8	54	62	195	—	195	10.035	1.711	11.746	61	452	513	822	—	822	8.03.01
437	212	649	2.275	—	2.275	587.369	83.014	670.383	25.524	15.276	40.800	141.177	2.314	143.491	8.03.02
699	31	730	2.369	—	2.369	799.277	75.678	874.955	54.055	24.011	78.066	189.692	802	190.494	8.03.03
5	4	9	86	—	86	265.677	19.898	285.575	1.074	161	1.235	2.039	184	2.223	8.03.04
1.149	301	1.450	4.925	—	4.925	1.662.358	180.301	1.842.659	80.714	39.900	120.614	333.730	3.300	337.030	8.03
D E G N A															
—	—	—	—	—	—	3.393	284	3.677	38	84	122	577	—	577	8.03.01
376	21	397	2.128	—	2.128	174.407	13.757	188.164	9.675	1.717	11.392	37.416	115	37.531	8.03.02
—	—	—	—	—	—	101.637	15.750	117.387	5.335	2.158	7.493	26.795	598	27.393	8.03.03
—	—	—	—	—	—	19.188	885	20.073	75	2	77	143	122	265	8.03.04
376	21	397	2.128	—	2.128	298.625	30.676	329.301	15.123	3.961	19.084	64.931	835	65.766	8.03

Segue Tav. 4 — Spese per il personale (migliaia di lire) nel 1950, secondo gruppi di posizioni
nella professione e titolo di spesa

B — Provincie, per classe e categoria di attività economica: GESTIONI FINANZIARIE (8.03)

N. d'ordine	PROVINCIE	DIRIGENTI E IMPIEGATI			OPERAI, MANOVALI, SORVEGLIANTI E SIMILI, APPRENDISTI			T O T A L E		
		Retribuzioni lorde	Ritenute a carico del personale	Contributi e spese a carico dei datori di lavoro	Retribuzioni lorde	Ritenute a carico del personale	Contributi e spese a carico dei datori di lavoro	Retribuzioni lorde	Ritenute a carico del personale	Contributi e spese a carico dei datori di lavoro
1	Alessandria	137.350	9.097	33.228	13.071	986	2.952	150.421	9.983	36.180
2	Asti	40.527	2.368	9.985	3.218	119	500	43.745	2.487	10.485
3	Cuneo	128.450	8.289	33.591	1.072	5	191	129.522	8.294	33.782
4	Novara	65.913	4.160	16.035	1.282	87	245	67.195	4.247	16.280
5	Torino	516.958	27.686	109.633	13.319	487	2.647	530.277	28.173	112.280
6	Vercelli	72.974	4.378	14.672	674	43	165	73.648	4.421	14.837
7	Aosta (Valle di)	14.131	909	3.622	—	—	—	14.131	909	3.622
8	Bergamo	179.860	11.022	38.725	3.837	162	652	183.697	11.184	39.377
9	Brescia	174.978	10.513	41.727	1.182	16	243	176.160	10.529	41.970
10	Como	169.936	15.349	33.743	3.805	186	1.001	173.741	15.535	34.744
11	Cremona	56.985	2.627	12.726	6.822	196	858	63.807	2.823	13.584
12	Mantova	112.785	7.140	30.847	4.753	189	934	117.543	7.329	31.781
13	Milano	1.044.569	62.834	182.425	98.785	6.540	23.454	1.143.354	69.374	205.879
14	Pavia	104.875	6.998	29.829	310	—	—	105.185	6.998	29.829
15	Sondrio	21.990	400	4.767	—	—	—	21.990	400	4.767
16	Varese	85.656	5.938	18.566	644	54	224	86.310	5.992	18.790
17	Bolzano	127.933	9.565	32.292	6.661	477	1.530	134.594	10.042	33.822
18	Trento	213.761	15.726	43.317	15.104	992	2.864	228.865	16.719	46.181
19	Belluno	42.073	2.380	10.869	—	—	—	42.073	2.380	10.869
20	Padova	145.869	9.339	29.380	1.336	48	250	147.205	9.387	29.630
21	Rovigo	28.748	1.383	6.418	—	—	—	28.748	1.383	6.418
22	Treviso	82.190	5.372	22.244	1.396	140	398	83.586	5.512	22.642
23	Venezia	210.059	15.823	47.553	8.695	874	2.075	218.754	16.697	49.628
24	Verona	221.870	12.959	58.545	3.163	159	843	225.033	13.118	59.388
25	Vicenza	108.757	8.451	24.754	2.017	74	405	110.774	8.525	25.159
26	Gorizia	62.260	3.833	14.174	1.496	76	248	63.756	3.909	14.422
27	Udine	146.572	8.729	36.430	2.310	94	803	148.882	8.823	37.233
28	Trieste (Territorio di)	215.409	8.339	59.360	24.408	1.247	5.622	239.817	9.586	64.982
29	Genova	537.327	35.102	99.374	8.526	576	1.818	545.853	35.678	101.192
30	Imperia	52.550	3.137	8.788	1.053	72	159	53.603	3.209	8.947
31	La Spezia	68.658	4.709	14.830	21.575	1.532	5.355	90.233	6.241	20.185
32	Savona	70.692	4.216	14.012	2.262	124	414	72.954	4.340	14.426
33	Bologna	327.052	22.578	68.503	42.255	2.899	8.447	369.307	25.477	76.950
34	Ferrara	113.880	8.223	25.369	14.687	758	4.111	128.567	8.981	29.480
35	Forlì	184.341	13.299	53.708	23.330	1.538	5.145	207.671	14.837	58.853
36	Modena	175.198	10.206	36.235	8.986	323	1.637	184.184	10.529	37.872
37	Parma	112.951	7.270	24.288	2.179	204	461	115.129	7.474	24.749
38	Piacenza	83.407	2.839	18.559	—	—	—	83.407	2.839	18.559
39	Ravenna	74.015	5.529	17.170	3.651	271	1.013	77.666	5.800	18.183
40	Reggio nell'Emilia	85.771	5.327	20.479	2.368	132	472	88.139	5.459	20.951
41	Arezzo	108.536	7.141	23.388	3.287	—	551	111.823	7.141	23.939
42	Firenze	640.063	53.270	136.463	7.888	253	959	647.951	53.523	137.422
43	Grosseto	66.645	4.247	14.686	257	1	57	66.902	4.248	14.743
44	Livorno	95.749	5.200	13.188	4.958	262	653	100.707	5.462	13.841
45	Lucca	166.322	11.784	35.948	910	33	190	167.232	11.817	36.138
46	Massa-Carrara	109.058	9.683	23.235	689	29	107	109.747	9.712	23.342
47	Pisa	106.409	5.600	20.152	2.117	44	383	108.526	5.644	20.535
48	Pistoia	69.156	4.000	17.678	743	32	158	69.959	4.032	17.836
49	Siena	88.201	6.134	17.410	12.837	722	2.406	101.038	6.856	19.816
50	Perugia	173.565	10.938	38.344	10.551	684	2.162	184.116	11.522	40.506
51	Terni	57.577	3.410	12.207	13.829	979	2.293	71.406	4.389	14.500
52	Ancona	166.750	12.299	32.265	30.476	2.036	5.562	197.226	14.335	37.827
53	Ascoli Piceno	64.607	4.439	17.458	661	49	215	65.268	4.488	17.673
54	Macerata	80.973	5.193	17.290	3.285	196	623	84.258	5.389	17.913
55	Pesaro e Urbino	88.752	5.099	17.830	4.336	285	1.041	93.088	5.384	18.871
56	Frosinone	133.714	9.574	31.061	1.374	78	506	135.088	9.652	31.567
57	Latina	100.826	6.694	22.696	1.145	—	378	101.971	6.694	23.074
58	Rieti	71.942	4.663	16.691	3.115	201	729	75.057	4.854	17.620
59	Roma	3.094.263	233.447	587.585	225.895	15.281	57.342	3.290.158	248.728	644.927
60	Viterbo	84.003	5.993	21.636	21.636	—	123	84.553	5.993	21.759
61	Campobasso	57.274	3.557	10.216	8.000	333	1.135	65.274	3.890	11.351
62	Chieti	70.721	4.289	14.240	1.408	—	—	72.129	4.289	14.240
63	L'Aquila	96.160	6.376	21.602	2.565	62	332	98.725	6.438	21.934
64	Pescara	82.114	5.380	17.252	658	5	166	82.772	5.385	17.418
65	Teramo	52.425	2.918	11.971	1.197	59	281	53.622	2.977	12.252
66	Avellino	78.877	5.994	14.209	1.729	22	415	80.606	6.016	14.624
67	Benevento	78.985	4.853	15.329	125	—	—	79.110	4.853	15.329
68	Caserta	245.239	14.671	37.900	4.836	86	693	250.075	14.757	38.593
69	Napoli	1.575.552	97.362	266.068	33.665	1.221	4.998	1.609.217	98.583	271.066
70	Salerno	223.389	9.905	42.123	1.360	26	185	224.749	9.931	42.308
71	Bari	484.370	30.485	96.469	4.674	163	721	489.044	30.648	97.190
72	Brindisi	120.664	7.375	21.564	1.147	112	266	121.811	7.487	21.830
73	Foggia	161.471	12.794	30.670	5.342	524	875	166.813	13.318	31.545
74	Lecce	160.568	9.487	33.295	1.770	144	544	162.338	8.631	33.839
75	Taranto	138.274	8.152	33.022	413	13	108	138.687	8.165	33.130
76	Matera	34.953	2.792	7.974	172	—	—	35.135	2.792	7.974
77	Potenza	105.125	8.014	25.457	934	56	133	106.059	8.070	25.590
78	Catanzaro	174.263	15.778	34.990	6.398	340	1.459	180.761	16.118	36.449
79	Cosenza	92.692	7.143	18.046	28.203	1.848	7.966	120.895	8.996	26.012
80	Reggio di Calabria	185.825	12.929	42.182	1.331	55	265	187.156	12.994	42.447
81	Agrigento	160.366	10.472	26.065	6.824	450	983	167.190	10.922	27.048
82	Caltanissetta	66.010	3.715	11.299	94	—	—	66.104	3.715	11.299
83	Catania	229.341	15.968	33.492	7.914	444	1.940	237.255	16.412	35.432
84	Enna	78.968	5.003	14.791	1.525	8	515	80.493	5.011	15.296
85	Messina	307.491	18.596	62.436	918	31	127	308.399	18.627	62.563
86	Palermo	591.435	36.785	111.036	5.698	369	850	597.133	37.154	111.936
87	Ragusa	105.438	9.828	18.183	—	—	—	105.438	9.828	18.183
88	Siracusa	122.603	9.389	20.501	2.500	140	500	125.103	9.529	21.001
89	Trapani	155.407	9.408	34.262	137	8	10	155.544	9.416	34.272
90	Cagliari	193.663	12.006	33.848	6.985	337	1.920	200.648	12.343	35.768
91	Nuoro	37.794	2.128	7.650	—	—	—	37.794	2.128	7.650
92	Sassari	89.696	4.553	22.140	1.163	60	208	90.859	4.613	22.348
	ITALIA	18.313.654	1.219.870	3.708.505	818.824	49.662	182.169	19.132.478	1.289.532	3.890.674

Segue Tav. 4 — Spese per il personale (migliaia di lire) nel 1950, secondo gruppi di posizioni
nella professione e titolo di spesa

B — Provincie, per classe e categoria di attività economica: ISTITUTI FIDUCIARI E FINANZIARI (8.03.01)

N. d'ordine	PROVINCIE	DIRIGENTI E IMPIEGATI			OPERAI, MANOVALI, SORVEGLIANTI E SIMILI, APPRENDISTI			T O T A L E		
		Retribuzioni lorde	Ritenute a carico del personale	Contributi e spese a carico dei datori di lavoro	Retribuzioni lorde	Ritenute a carico del personale	Contributi e spese a carico dei datori di lavoro	Retribuzioni lorde	Ritenute a carico del personale	Contributi e spese a carico dei datori di lavoro
1	Alessandria	—	—	—	—	—	—	—	—	—
2	Asti	—	—	—	—	—	—	—	—	—
3	Cuneo	—	—	—	—	—	—	—	—	—
4	Novara	—	—	—	—	—	—	—	—	—
5	Torino	29.677	1.648	2.597	1.232	42	89	30.909	1.690	2.686
6	Vercelli	—	—	—	—	—	—	—	—	—
7	Aosta (Valle di)	—	—	—	—	—	—	—	—	—
8	Bergamo	—	—	—	—	—	—	—	—	—
9	Brescia	598	3	154	—	—	—	598	3	154
10	Como	392	4	64	—	—	—	392	4	64
11	Cremona	16	—	5	—	—	—	16	—	5
12	Mantova	—	—	—	—	—	—	—	—	—
13	Milano	223.834	11.423	22.738	32.885	1.574	3.539	256.719	12.997	26.277
14	Pavia	—	—	—	—	—	—	—	—	—
15	Sondrio	—	—	—	—	—	—	—	—	—
16	Varese	—	—	—	—	—	—	—	—	—
17	Bolzano	611	—	—	—	—	—	611	—	—
18	Trento	3.496	135	239	—	—	—	3.496	135	239
19	Belluno	—	—	—	—	—	—	—	—	—
20	Padova	2.410	155	275	—	—	—	2.410	155	275
21	Rovigo	—	—	—	—	—	—	—	—	—
22	Treviso	80	—	31	—	—	—	80	—	31
23	Venezia	238	8	27	—	—	—	238	8	27
24	Verona	6.938	294	455	786	35	47	7.724	329	502
25	Vicenza	40	4	—	—	—	—	40	4	—
26	Gorizia	—	—	—	—	—	—	—	—	—
27	Udine	—	—	—	—	—	—	—	—	—
28	Trieste (Territorio di)	4.779	73	505	1.890	48	451	6.669	121	956
29	Genova	16.302	605	1.776	1.226	50	169	17.528	655	1.945
30	Imperia	—	—	—	—	—	—	—	—	—
31	La Spezia	—	—	—	—	—	—	—	—	—
32	Savona	—	—	—	—	—	—	—	—	—
33	Bologna	12.632	547	783	1.474	61	74	14.156	608	857
34	Ferrara	—	—	—	—	—	—	—	—	—
35	Forlì	—	—	—	—	—	—	—	—	—
36	Modena	—	—	—	—	—	—	—	—	—
37	Parma	276	—	69	—	—	—	276	—	69
38	Piacenza	936	9	95	—	—	—	936	9	95
39	Ravenna	—	—	—	—	—	—	—	—	—
40	Reggio nell'Emilia	—	—	—	—	—	—	—	—	—
41	Arezzo	—	—	—	—	—	—	—	—	—
42	Firenze	19.564	776	1.544	1.176	44	152	20.740	820	1.696
43	Grosseto	—	—	—	—	—	—	—	—	—
44	Livorno	—	—	—	—	—	—	—	—	—
45	Lucca	316	18	59	900	33	190	1.216	51	249
46	Massa-Carrara	—	—	—	—	—	—	—	—	—
47	Pisa	—	—	—	—	—	—	—	—	—
48	Pistoia	2.235	109	490	743	32	158	2.978	141	648
49	Siena	—	—	—	—	—	—	—	—	—
50	Perugia	—	—	—	—	—	—	—	—	—
51	Terni	—	—	—	—	—	—	—	—	—
52	Ancona	5.612	247	330	1.405	63	83	7.017	310	413
53	Ascoli Piceno	—	—	—	—	—	—	—	—	—
54	Macerata	—	—	—	—	—	—	—	—	—
55	Pesaro e Urbino	—	—	—	—	—	—	—	—	—
56	Frosinone	—	—	—	—	—	—	—	—	—
57	Latina	—	—	—	—	—	—	—	—	—
58	Rieti	—	—	—	—	—	—	—	—	—
59	Roma	873.278	55.979	75.257	86.216	3.956	13.778	959.494	59.935	89.035
60	Viterbo	—	—	—	—	—	—	—	—	—
61	Campobasso	—	—	—	—	—	—	—	—	—
62	Chieti	—	—	—	—	—	—	—	—	—
63	L'Aquila	—	—	—	—	—	—	—	—	—
64	Pescara	—	—	—	—	—	—	—	—	—
65	Teramo	—	—	—	—	—	—	—	—	—
66	Avellino	—	—	—	—	—	—	—	—	—
67	Benevento	78	—	—	—	—	—	78	—	—
68	Caserta	—	—	—	—	—	—	—	—	—
69	Napoli	40.438	1.835	4.131	4.323	233	289	44.761	2.068	4.420
70	Salerno	—	—	—	—	—	—	—	—	—
71	Bari	4.026	171	355	224	7	70	4.250	178	425
72	Brindisi	—	—	—	—	—	—	—	—	—
73	Foggia	—	—	—	—	—	—	—	—	—
74	Lecco	—	—	—	—	—	—	—	—	—
75	Taranto	1.194	—	—	—	—	—	1.194	—	—
76	Matera	—	—	—	—	—	—	—	—	—
77	Potenza	—	—	—	—	—	—	—	—	—
78	Catanzaro	—	—	—	—	—	—	—	—	—
79	Cosenza	—	—	—	—	—	—	—	—	—
80	Reggio di Calabria	12.044	508	711	1.226	50	206	13.270	558	917
81	Agrigento	—	—	—	—	—	—	—	—	—
82	Caltanissetta	—	—	—	—	—	—	—	—	—
83	Catania	—	—	—	—	—	—	—	—	—
84	Enna	—	—	—	—	—	—	—	—	—
85	Messina	988	46	54	—	—	—	988	46	54
86	Palermo	9.024	405	573	1.734	62	195	10.758	467	768
87	Ragusa	—	—	—	—	—	—	—	—	—
88	Siracusa	—	—	—	—	—	—	—	—	—
89	Trapani	—	—	—	—	—	—	—	—	—
90	Cagliari	3.677	122	577	—	—	—	3.677	122	577
91	Nuoro	—	—	—	—	—	—	—	—	—
92	Sassari	—	—	—	—	—	—	—	—	—
	ITALIA	1.276.779	75.124	113.894	137.440	6.290	19.480	1.413.219	81.414	133.384

Segue Tav. 4 — Spese per il personale (migliaia di lire) nel 1950, secondo gruppi di posizioni
nella professione e titolo di spesa

B — Provincie, per classe e categoria di attività economica: GESTIONI ESATTORIALI DI IMPOSTE DIRETTE, TASSE, ECC. (8.03.02)

N. d'ordine	PROVINCIE	DIRIGENTI E IMPIEGATI			OPERAI, MANOVALI, SORVEGLIANTI E SIMILI, APPRENDISTI			T O T A L E		
		Retribuzioni lorde	Ritenute a carico del personale	Contributi e spese a carico dei datori di lavoro	Retribuzioni lorde	Ritenute a carico del personale	Contributi e spese a carico dei datori di lavoro	Retribuzioni lorde	Ritenute a carico del personale	Contributi e spese a carico dei datori di lavoro
1	Alessandria	54.580	3.858	12.885	2.750	160	595	57.330	4.018	13.480
2	Asti	23.992	1.535	6.851	2.358	94	347	26.350	1.629	7.198
3	Cuneo	22.133	1.164	5.464	85	—	12	22.218	1.164	5.476
4	Novara	20.609	1.625	5.026	1.279	87	245	21.888	1.712	5.271
5	Torino	343.390	17.504	60.665	10.971	435	2.465	354.351	17.939	63.070
6	Vercelli	10.181	631	2.093	82	12	33	13.263	643	2.126
7	Aosta (Valle di)	2.837	151	711	—	—	—	2.837	151	711
8	Bergamo	25.329	1.644	4.709	2.142	88	427	27.471	1.732	5.136
9	Brescia	66.268	3.781	14.513	857	16	243	67.125	3.797	14.756
10	Como	52.351	3.585	12.190	2.662	154	712	55.013	3.739	12.902
11	Cremona	7.056	226	1.887	3.120	—	—	10.176	226	1.887
12	Mantova	42.143	2.654	13.067	4.758	189	934	46.901	2.843	14.001
13	Milano	593.727	39.286	123.229	60.679	4.715	18.525	654.406	44.001	141.754
14	Pavia	17.543	1.021	4.241	160	—	—	17.703	1.021	4.241
15	Sondrio	600	—	—	—	—	—	600	—	—
16	Varese	23.035	1.693	4.505	644	54	224	23.679	1.747	4.729
17	Bolzano	67.256	5.537	18.127	6.661	477	1.530	73.919	6.014	19.657
18	Trento	152.590	11.828	29.924	15.104	993	2.364	167.694	12.821	32.788
19	Belluno	12.017	637	4.041	—	—	—	12.017	637	4.041
20	Padova	29.528	1.360	5.117	597	27	55	30.125	1.387	5.172
21	Rovigo	—	—	—	—	—	—	—	—	—
22	Treviso	11.334	1.169	2.897	901	89	262	12.235	1.258	3.159
23	Venezia	123.460	11.013	28.441	7.795	786	1.768	131.255	11.799	30.209
24	Verona	57.529	2.889	20.427	2.311	124	796	59.840	3.013	21.223
25	Vicenza	23.904	1.351	5.202	1.592	64	235	25.496	1.415	5.437
26	Gorizia	26.967	2.154	6.295	1.496	76	246	28.463	2.230	6.543
27	Udine	44.219	2.425	14.083	1.714	69	743	45.963	2.494	14.826
28	Trieste (Territorio di)	103.972	7.844	25.242	21.260	1.185	5.087	125.232	9.029	30.329
29	Genova	401.382	31.990	86.922	5.825	298	643	407.207	32.288	87.565
30	Imperia	19.099	1.220	4.272	1.053	72	159	20.152	1.292	4.431
31	La Spezia	17.216	1.446	4.190	443	33	122	17.659	1.479	4.312
32	Savona	17.572	1.154	4.002	250	—	—	17.822	1.154	4.002
33	Bologna	264.152	18.656	58.729	40.094	2.820	8.202	304.246	21.476	66.931
34	Ferrara	37.001	2.891	3.856	240	5	29	37.241	2.896	3.985
35	Forlì	106.961	8.318	32.192	13.077	877	2.897	120.038	9.195	35.089
36	Modena	78.077	5.365	18.081	8.986	323	1.637	87.063	5.688	19.718
37	Parma	63.409	5.396	15.630	2.178	204	461	65.587	5.600	16.091
38	Piacenza	16.827	601	5.099	—	—	—	16.827	601	5.099
39	Ravenna	55.335	4.493	14.532	3.651	271	1.013	58.986	4.764	15.545
40	Reggio nell'Emilia	61.527	4.270	16.176	2.368	132	472	63.895	4.402	16.648
41	Arezzo	28.338	2.210	6.016	75	—	—	28.413	2.210	6.016
42	Firenze	250.119	29.043	55.436	2.562	109	320	252.681	29.152	55.756
43	Grosseto	35.252	2.204	8.119	153	1	57	35.405	2.205	8.176
44	Livorno	62.679	4.561	10.882	504	11	72	63.183	4.572	10.954
45	Lucca	90.060	7.618	19.998	—	—	—	90.060	7.618	19.998
46	Massa-Carrara	55.571	6.717	12.687	689	29	107	56.260	6.746	12.794
47	Pisa	45.038	2.628	9.933	985	44	163	46.023	2.672	10.096
48	Pistoia	3.661	193	953	—	—	—	3.661	193	953
49	Siena	53.291	4.378	11.489	131	1	13	53.422	4.379	11.502
50	Perugia	114.253	7.083	25.990	3.510	213	747	117.763	7.296	26.737
51	Terni	17.454	1.112	3.424	470	23	112	17.924	1.135	3.536
52	Ancona	79.876	4.778	17.774	1.250	37	147	81.126	4.815	17.921
53	Ascoli Piceno	24.541	1.605	6.926	510	42	179	25.051	1.648	7.105
54	Macerata	29.337	1.941	7.860	2.675	157	496	32.013	2.098	8.356
55	Pesaro e Urbino	39.015	2.870	8.760	3.918	243	964	42.933	3.113	9.724
56	Frosinone	54.407	4.127	12.618	416	9	46	54.823	4.136	12.664
57	Latina	59.906	4.687	13.844	1.105	—	378	60.911	4.687	14.222
58	Rieti	43.959	2.785	9.407	2.891	200	729	46.853	2.985	10.136
59	Roma	1.768.308	155.548	441.519	131.719	10.793	42.139	1.900.027	166.341	483.658
60	Viterbo	44.183	2.979	12.024	428	—	123	44.611	2.979	12.147
61	Campobasso	19.665	1.075	3.649	32	—	—	19.697	1.075	3.649
62	Chieti	23.504	1.009	5.580	830	—	—	24.334	1.009	5.580
63	L'Aquila	39.601	2.725	8.851	2.353	60	332	41.954	2.785	9.183
64	Pescara	29.822	2.902	6.835	615	5	46	30.437	2.907	6.881
65	Teramo	11.617	572	2.842	524	26	97	12.141	598	2.929
66	Avellino	16.516	990	4.823	437	6	73	16.953	996	4.896
67	Benevento	18.655	421	3.968	65	—	—	18.720	421	3.968
68	Caserta	70.386	7.430	11.945	4.412	54	485	74.798	7.484	12.430
69	Napoli	704.598	55.999	142.561	28.952	977	4.621	733.550	56.976	147.182
70	Salerno	54.285	2.628	13.598	1.091	26	143	55.376	2.654	13.741
71	Bari	227.766	16.335	53.752	3.959	121	551	231.725	16.506	54.303
72	Brindisi	52.677	3.738	12.574	772	103	141	53.449	3.841	12.715
73	Foggia	92.268	6.123	23.328	3.116	186	666	95.384	6.309	23.994
74	Lecce	69.044	3.580	15.023	1.557	144	544	70.611	3.724	15.567
75	Taranto	56.313	3.198	14.848	413	13	108	56.726	3.211	14.956
76	Matera	15.455	993	4.691	172	—	—	15.627	993	4.691
77	Potenza	61.943	4.522	18.060	133	9	13	62.476	4.531	18.073
78	Catanzaro	55.240	3.773	13.076	3.519	218	813	58.758	3.991	13.883
79	Cosenza	29.012	1.965	6.059	1.367	6	65	30.379	1.971	6.124
80	Reggio di Calabria	93.691	5.403	23.253	105	5	59	93.795	5.408	23.312
81	Agrigento	87.652	4.494	20.051	4.260	258	643	91.912	4.752	20.694
82	Caltanissetta	23.111	1.202	4.937	94	—	—	23.205	1.202	4.937
83	Catania	90.169	5.296	19.967	1.393	163	305	91.562	5.459	20.272
84	Enna	42.201	2.327	8.437	1.525	8	515	43.726	2.335	8.952
85	Messina	134.213	8.252	28.329	918	31	127	135.131	8.283	28.456
86	Palermo	102.090	6.133	20.760	1.022	41	175	103.112	6.174	20.935
87	Ragusa	57.321	3.378	12.315	—	—	—	57.321	3.378	12.315
88	Siracusa	55.758	4.313	9.639	2.500	140	500	58.258	4.453	10.139
89	Trapani	66.031	4.756	16.781	125	8	10	66.156	4.764	16.791
90	Cagliari	120.755	7.990	19.980	6.985	337	1.920	127.740	8.327	21.900
91	Nuoro	21.385	1.387	4.695	—	—	—	21.385	1.387	4.695
92	Sassari	38.391	1.618	10.728	648	60	208	39.039	1.678	10.936
	ITALIA	8.577.413	640.010	1.977.041	458.041	29.846	113.927	9.035.454	669.856	2.090.988

Segue Tav. 4 — Spese per il personale (migliaia di lire) nel 1950, secondo gruppi di posizioni
nella professione e titolo di spesa

B — Provincie, per classe e categoria di attività economica: GESTIONI ESATTORIALI DI IMPOSTE DI CONSUMO (8.03.03)

N. d'ordine	PROVINCIE	DIRIGENTI E IMPIEGATI			OPERAI, MANOVALI, SORVEGLIANTI E SIMILI, APPRENDISTI			TOTALE		
		Retribuzioni lorde	Ritenute a carico del personale	Contributi e spese a carico dei datori di lavoro	Retribuzioni lorde	Ritenute a carico del personale	Contributi e spese a carico dei datori di lavoro	Retribuzioni lorde	Ritenute a carico del personale	Contributi e spese a carico dei datori di lavoro
1	Alessandria	72.677	5.183	20.337	10.321	726	2.357	82.998	5.909	22.694
2	Asti	11.505	813	3.134	860	25	153	12.365	838	3.287
3	Cunco	96.590	7.124	28.126	987	5	179	97.577	7.129	28.305
4	Novara	37.389	2.535	11.009	3	—	—	37.392	2.535	11.009
5	Torino	95.702	7.456	25.228	756	—	7	96.458	7.456	25.235
6	Vercelli	53.504	3.722	12.567	592	31	132	54.096	3.753	12.689
7	Aosta (Valle di)	10.205	758	2.911	—	—	—	10.205	758	2.911
8	Bergamo	140.174	9.372	34.016	1.695	74	225	141.869	9.446	34.241
9	Brescia	92.729	6.682	27.060	325	—	—	93.054	6.682	27.060
10	Como	104.796	11.633	21.477	1.143	32	289	105.939	11.665	21.766
11	Cremona	42.568	2.370	10.832	3.702	196	858	46.270	2.566	11.691
12	Mantova	62.234	4.486	17.780	—	—	—	62.234	4.486	17.780
13	Milano	121.786	10.892	34.280	2.065	157	741	123.851	11.039	35.021
14	Pavia	77.373	5.977	25.589	150	—	—	77.523	5.977	25.588
15	Sondrio	19.548	400	4.767	—	—	—	19.548	400	4.767
16	Varese	53.338	4.245	14.061	—	—	—	53.338	4.245	14.061
17	Bolzano	54.240	4.009	14.148	—	—	—	54.240	4.009	14.148
18	Trento	52.231	3.763	13.154	—	—	—	52.231	3.763	13.154
19	Belluno	26.995	1.700	6.828	—	—	—	26.995	1.700	6.828
20	Padova	95.654	7.698	23.633	—	—	—	95.654	7.698	23.633
21	Rovigo	22.156	1.354	6.397	—	—	—	22.156	1.354	6.397
22	Treviso	60.767	4.151	19.295	495	51	136	61.262	4.202	19.431
23	Venezia	57.956	4.561	18.679	900	88	307	58.856	4.649	18.986
24	Verona	143.442	9.719	37.564	66	—	—	143.508	9.719	37.564
25	Vicenza	76.558	7.080	19.535	425	10	170	76.993	7.090	19.705
26	Gorizia	28.125	1.647	7.861	—	—	—	28.125	1.647	7.861
27	Udine	88.912	6.266	22.347	596	25	60	89.508	6.291	22.407
28	Trieste (Territorio di)	103.957	411	32.894	994	14	84	104.951	425	32.978
29	Genova	34.480	2.259	10.285	727	208	837	35.207	2.467	11.122
30	Imperia	24.764	1.867	4.504	—	—	—	24.764	1.867	4.504
31	La Spezia	44.849	3.255	10.640	21.132	1.499	5.233	65.981	4.754	15.873
32	Savona	42.261	3.055	10.001	2.012	124	414	44.273	3.179	10.415
33	Bologna	30.031	3.179	8.168	—	—	—	30.031	3.179	8.168
34	Ferrara	68.514	5.260	21.381	14.447	753	4.082	82.961	6.013	25.463
35	Forlì	68.122	4.924	21.391	10.253	661	2.248	78.375	5.585	23.639
36	Modena	84.398	4.841	18.154	—	—	—	84.398	4.841	18.154
37	Parma	35.444	1.871	8.566	—	—	—	35.444	1.871	8.566
38	Piacenza	59.080	2.218	13.359	—	—	—	59.080	2.218	13.359
39	Ravenna	11.187	1.017	2.619	—	—	—	11.187	1.017	2.619
40	Reggio nell'Emilia	18.876	918	4.229	—	—	—	18.876	918	4.229
41	Arezzo	75.079	4.880	17.366	3.212	—	551	78.291	4.880	17.917
42	Firenze	307.243	22.542	78.410	415	—	—	307.658	22.542	78.410
43	Grosseto	27.949	2.043	6.567	104	—	—	28.053	2.043	6.567
44	Livorno	11.215	639	2.306	4.454	251	581	15.669	890	2.887
45	Lucca	65.394	4.128	15.891	10	—	—	66.404	4.128	15.891
46	Massa-Carrara	48.955	2.940	10.525	—	—	—	48.955	2.940	10.525
47	Pisa	45.138	2.947	10.209	1.132	—	220	46.270	2.947	10.429
48	Pistoia	55.640	3.698	16.235	—	—	—	55.640	3.698	16.235
49	Sienna	26.491	1.732	5.873	12.706	721	2.393	39.197	2.453	8.266
50	Perugia	51.507	3.754	12.354	7.041	471	1.415	58.548	4.225	13.769
51	Terni	36.120	2.279	8.763	13.359	956	2.181	49.479	3.235	10.944
52	Ancona	68.275	7.105	13.919	27.446	1.925	5.245	95.721	9.030	19.164
53	Ascoli Piceno	35.372	2.830	10.529	151	7	36	35.523	2.837	10.565
54	Macerata	46.177	3.239	9.421	609	39	127	46.786	3.278	9.548
55	Pesaro e Urbino	40.678	2.160	9.058	418	42	77	41.096	2.202	9.135
56	Frosinone	62.990	5.403	18.432	958	69	460	63.948	5.472	18.892
57	Latina	32.112	1.902	8.831	40	—	—	32.152	1.902	8.831
58	Rieti	25.919	1.842	7.484	221	1	—	26.140	1.843	7.484
59	Roma	243.138	21.184	68.959	7.849	529	1.404	250.987	21.713	70.363
60	Viterbo	32.471	3.001	9.601	122	—	—	32.593	3.001	9.601
61	Campobasso	33.324	2.475	6.560	7.968	333	1.135	41.292	2.808	7.695
62	Chieti	40.698	3.280	8.660	578	—	—	41.276	3.280	8.660
63	L'Aquila	50.060	3.643	12.745	212	2	—	50.272	3.645	12.745
64	Pescara	42.375	2.478	10.417	43	—	120	42.418	2.478	10.537
65	Teramo	35.702	2.334	9.117	673	33	194	36.375	2.367	9.311
66	Avellino	45.990	5.004	9.386	1.292	16	342	47.282	5.020	9.728
67	Benevento	47.647	3.961	11.208	60	—	—	47.707	3.961	11.208
68	Caserta	135.844	7.152	25.544	424	32	208	136.268	7.184	25.752
69	Napoli	511.273	39.062	118.333	—	—	—	511.273	39.062	118.333
70	Salerno	109.590	7.241	28.343	269	—	42	109.859	7.241	28.385
71	Bari	207.665	12.219	41.941	491	35	100	208.156	12.254	42.041
72	Brindisi	55.732	3.602	8.971	375	9	125	56.107	3.611	9.096
73	Foggia	51.844	6.617	7.328	2.226	338	209	54.070	6.955	7.537
74	Lecce	74.678	4.650	18.180	203	—	—	74.881	4.650	18.180
75	Taranto	67.565	4.858	18.142	—	—	—	67.565	4.858	18.142
76	Matera	17.694	1.799	3.283	—	—	—	17.694	1.799	3.283
77	Potenza	34.078	3.492	7.328	801	47	120	34.879	3.539	7.448
78	Catanzaro	107.518	11.992	21.899	2.880	172	646	110.398	12.114	22.545
79	Cosenza	55.669	5.080	11.987	26.836	1.842	7.901	82.505	6.922	19.888
80	Reggio di Calabria	69.644	7.006	18.206	—	—	—	69.644	7.006	18.206
81	Agrigento	52.404	5.925	5.953	2.564	192	340	54.968	6.117	6.293
82	Caltanissetta	27.489	2.460	6.350	—	—	—	27.489	2.460	6.350
83	Catania	80.765	10.622	13.465	6.521	281	1.635	87.286	10.903	15.100
84	Enna	31.168	2.676	6.344	—	—	—	31.168	2.676	6.344
85	Messina	136.617	10.209	33.940	—	—	—	136.617	10.208	33.940
86	Palermo	370.565	29.411	88.173	2.590	257	394	373.155	29.668	88.567
87	Ragusa	39.539	6.429	5.850	—	—	—	39.539	6.429	5.850
88	Siracusa	58.053	5.056	10.748	—	—	—	58.053	5.056	10.748
89	Trapani	65.680	4.549	17.302	—	—	—	66.680	4.549	17.302
90	Cagliari	58.788	3.839	13.169	—	—	—	58.788	3.839	13.169
91	Nuoro	13.478	741	2.955	—	—	—	13.478	741	2.955
92	Sassari	44.606	2.913	11.269	515	—	—	45.121	2.913	11.269
	ITALIA	6.538.722	493.683	1.602.635	212.414	13.229	46.713	6.751.136	506.912	1.649.348

Segue Tav. 4 — Spese per il personale (migliaia di lire) nel 1950, secondo gruppi di posizioni
nella professione e titolo di spesa

B — Provincie, per classe e categoria di attività economica: BANCHI LOTTO, LOTTERIE E CONCORSI PRONOSTICI (8.03.04)

N. d'ordine	PROVINCIE	DIRIGENTI E IMPIEGATI			OPERAI, MANOVALI, SORVEGLIANTI E SIMILI, APPRENDISTI			T O T A L E		
		Retribuzioni lorde	Ritenute a carico del personale	Contributi e spese a carico dei datori di lavoro	Retribuzioni lorde	Ritenute a carico del personale	Contributi e spese a carico dei datori di lavoro	Retribuzioni lorde	Ritenute a carico del personale	Contributi e spese a carico dei datori di lavoro
1	Alessandria	10.093	56	6	—	—	—	10.093	56	6
2	Asti	5.030	20	—	—	—	—	5.030	20	—
3	Cuneo	9.727	1	—	—	—	—	9.727	1	—
4	Novara	7.915	—	—	—	—	—	7.915	—	—
5	Torino	48.199	1.078	1.203	360	10	86	48.559	1.038	1.289
6	Vercelli	9.289	25	12	—	—	—	9.289	25	12
7	Aosta (Valle di)	1.089	—	—	—	—	—	1.089	—	—
8	Bergamo	14.357	6	—	—	—	—	14.357	6	—
9	Brescia	15.383	47	—	—	—	—	15.383	47	—
10	Como	12.397	127	12	—	—	—	12.397	127	12
11	Cremona	7.345	31	1	—	—	—	7.345	31	1
12	Mantova	8.408	—	—	—	—	—	8.408	—	—
13	Milano	105.222	1.243	2.178	3.156	94	649	108.378	1.337	2.827
14	Pavia	9.959	—	—	—	—	—	9.959	—	—
15	Sondrio	1.842	—	—	—	—	—	1.842	—	—
16	Varèse	9.293	—	—	—	—	—	9.293	—	—
17	Bolzano	5.824	19	17	—	—	—	5.824	19	17
18	Trento	5.444	—	—	—	—	—	5.444	—	—
19	Belluno	3.061	43	—	—	—	—	3.061	43	—
20	Padova	18.277	126	355	739	21	195	19.016	147	550
21	Rovigo	6.592	29	21	—	—	—	6.592	29	21
22	Treviso	10.009	52	21	—	—	—	10.009	52	21
23	Venezia	28.405	241	406	—	—	—	28.405	241	406
24	Verona	13.961	57	99	—	—	—	13.961	57	99
25	Vicenza	8.255	16	17	—	—	—	8.255	16	17
26	Gorizia	7.168	32	18	—	—	—	7.168	32	18
27	Udine	13.411	38	—	—	—	—	13.411	38	—
28	Trieste (Territorio di)	2.701	11	719	264	—	—	2.965	11	719
29	Genova	85.163	248	391	748	20	169	85.911	268	560
30	Imperia	9.687	50	12	—	—	—	9.687	50	12
31	La Spezia	6.593	8	—	—	—	—	6.593	8	—
32	Savona	10.859	7	9	—	—	—	10.859	7	9
33	Bologna	20.187	196	823	687	18	171	20.874	214	994
34	Ferrara	8.365	72	132	—	—	—	8.365	72	132
35	Forlì	9.258	57	125	—	—	—	9.258	57	125
36	Modena	12.723	—	—	—	—	—	12.723	—	—
37	Parma	13.822	3	23	—	—	—	13.822	3	23
38	Piacenza	6.564	11	6	—	—	—	6.564	11	6
39	Ravenna	7.493	19	19	—	—	—	7.493	19	19
40	Reggio nell'Emilia	5.368	139	74	—	—	—	5.368	139	74
41	Arezzo	5.119	51	6	—	—	—	5.119	51	6
42	Firenze	63.137	909	1.073	3.735	100	487	66.872	1.009	1.560
43	Grosseto	3.444	—	—	—	—	—	3.444	—	—
44	Livorno	21.855	—	—	—	—	—	21.855	—	—
45	Lucca	9.552	20	—	—	—	—	9.552	20	—
46	Massa-Carrara	4.532	26	23	—	—	—	4.532	26	23
47	Pisa	16.233	25	10	—	—	—	16.233	25	10
48	Pistola	7.620	—	—	—	—	—	7.620	—	—
49	Siena	8.419	24	48	—	—	—	8.419	24	48
50	Perugia	7.805	1	—	—	—	—	7.805	1	—
51	Terni	4.003	19	20	—	—	—	4.003	19	20
52	Ancona	12.987	169	242	375	11	87	13.362	180	329
53	Ascoli Piceno	4.694	3	3	—	—	—	4.694	3	3
54	Macerata	5.459	13	9	—	—	—	5.459	13	9
55	Pesaro e Urbino	9.059	69	12	—	—	—	9.059	69	12
56	Frosinone	16.317	44	11	—	—	—	16.317	44	11
57	Latina	8.908	105	21	—	—	—	8.908	105	21
58	Rieti	2.064	36	—	—	—	—	2.064	36	—
59	Roma	179.539	736	1.850	111	3	21	179.650	739	1.871
60	Viterbo	7.349	13	11	—	—	—	7.349	13	11
61	Campobasso	4.285	7	7	—	—	—	4.285	7	7
62	Chieti	6.519	—	—	—	—	—	6.519	—	—
63	L'Aquila	6.499	8	6	—	—	—	6.499	8	6
64	Pescara	9.917	—	—	—	—	—	9.917	—	—
65	Teramo	5.106	12	12	—	—	—	5.106	12	12
66	Avellino	16.371	—	—	—	—	—	16.371	—	—
67	Benevento	12.605	471	153	—	—	—	12.605	471	153
68	Caserta	39.009	89	411	—	—	—	39.009	89	411
69	Napoli	319.243	466	1.043	390	11	88	319.633	477	1.131
70	Salerno	59.514	36	182	—	—	—	59.514	36	182
71	Bari	44.913	1.710	421	—	—	—	44.913	1.710	421
72	Brindisi	12.255	35	19	—	—	—	12.255	35	19
73	Foggia	17.359	54	14	—	—	—	17.359	54	14
74	Lecce	16.846	257	92	—	—	—	16.846	257	92
75	Taranto	13.202	96	32	—	—	—	13.202	96	32
76	Matera	1.814	—	—	—	—	—	1.814	—	—
77	Potenza	9.104	—	69	—	—	—	9.104	—	69
78	Catanzaro	11.605	13	21	—	—	—	11.605	13	21
79	Cosenza	8.011	103	—	—	—	—	8.011	103	—
80	Reggio di Calabria	10.446	22	12	—	—	—	10.446	22	12
81	Agrigento	20.310	53	61	—	—	—	20.310	53	61
82	Caltanissetta	15.410	53	12	—	—	—	15.410	53	12
83	Catania	58.407	50	60	—	—	—	58.407	50	60
84	Enna	5.599	—	—	—	—	—	5.599	—	—
85	Messina	35.663	90	113	—	—	—	35.663	90	113
86	Palermo	109.756	836	1.580	352	9	86	110.108	845	1.666
87	Ragusa	8.578	21	18	—	—	—	8.578	21	18
88	Siracusa	8.792	20	114	—	—	—	8.792	20	114
89	Trapani	22.696	103	179	12	—	—	22.708	103	179
90	Cagliari	10.443	55	122	—	—	—	10.443	55	122
91	Nuoro	2.931	—	—	—	—	—	2.931	—	—
92	Sassari	6.699	22	143	—	—	—	6.699	22	143
	ITALIA	1.921.740	11.053	14.935	10.929	297	2.039	1.932.689	11.350	16.974

ALLEGATO

CLASSIFICAZIONE DELLE ATTIVITÀ ECONOMICHE



CLASSIFICAZIONE DELLE ATTIVITA' ECONOMICHE

Ramo 1 - Agricoltura, silvicoltura, caccia e pesca

CLASSE 1.01 - AGRICOLTURA E ZOOTECNIA

SOTTOCLASSE 1.01. A — AZIENDE AGRICOLE NON SPECIALIZZATE (*comprese le aziende agricolo-forestali*)

Categoria

- 1.01.01 — Aziende agricole non specializzate
- 1.01.02 — Aziende agricolo-forestali

SOTTOCLASSE 1.01. B — AZIENDE AGRICOLE SPECIALIZZATE

- 1.01.03 — Aziende specializzate viticole
- 1.01.04 — Aziende specializzate olivicole
- 1.01.05 — Aziende specializzate agrumicole
- 1.01.06 — Aziende specializzate orticole
- 1.01.07 — Aziende specializzate frutticole
- 1.01.08 — Aziende specializzate floricole
- 1.01.09 — Aziende specializzate vivaistiche e semenziere
- 1.01.10 — Aziende specializzate miste non classificabili col criterio della prevalenza

SOTTOCLASSE 1.01. C — AZIENDE SPECIALIZZATE ZOOTECNICHE

- 1.01.11 — Aziende di allevamento di bovini
- 1.01.12 — Aziende di allevamento di equini
- 1.01.13 — Aziende di allevamento di ovini
- 1.01.14 — Aziende di allevamento di animali da cortile
- 1.01.15 — Aziende di allevamento di animali da pelliccia
- 1.01.16 — Aziende di allevamento di altri animali

CLASSE 1.02 - SILVICOLTURA

- 1.02.01 — Aziende forestali
- 1.02.02 — Aziende di utilizzazione del bosco (*utilizzatori non silvicoltori*)
- 1.02.03 — Aziende silvo-pastorali

CLASSE 1.03 - CACCIA - PESCA IN ACQUE INTERNE

- 1.03.01 — Caccia e cattura di animali
- 1.03.02 — Pesca e allevamento in acque interne

CLASSE 1.04 - PESCA IN ACQUE MARINE

- 1.04.01 — Pesca in acque marine, da terra
- 1.04.02 — Pesca in acque marine, con naviglio
- 1.04.03 — Pesca con tonnare
- 1.04.04 — Allevamento di pesci e molluschi in acque marine (*valli salse, laghi costieri, stagni litoranei, peschiere e lagune*)

CLASSE 1.05 - ATTIVITÀ CONNESSE CON L'AGRICOLTURA

SOTTOCLASSE 1.05. A — ATTIVITÀ TRASFORMATRICI ANNESSE AD AZIENDE AGRICOLE (*che lavorano prevalentemente prodotti propri*) O SVOLTE IN SOCIALE

- 1.05.01 — Trattamento, trasformazione del latte e manipolazione dei suoi derivati
- 1.05.02 — Produzione di vini e di mosti concentrati
- 1.05.03 — Distillerie per la produzione di acquaviti e liquori
- 1.05.04 — Produzione di olio d'oliva per spremitura
- 1.05.05 — Pilatura e altre lavorazioni di cereali e legumi (*esclusa la molitura*)
- 1.05.06 — Conservazione e trasformazione di frutta, ortaggi, funghi e prodotti similari
- 1.05.07 — Altre attività trasformatrici (*semi oleosi, agrumi, ecc.*)

SOTTOCLASSE 1.05. B — ESERCIZIO DI MACCHINE AGRICOLE

- 1.05.08 — Esercizio di macchine agricole per conto terzi (*compreso il noleggio*)
- 1.05.09 — Esercizio di macchine agricole da parte di consorzi e cooperative aziendali dell'agricoltura

Ramo 2 - Industrie estrattive*(comprese tutte le operazioni complementari per il trattamento e l'arricchimento dei minerali)***CLASSE 2.01 - ESTRAZIONE DI MINERALI METALLIFERI**

Categoria

- 2.01.01 — Miniere di minerali di ferro
- 2.01.02 — Miniere di minerali metalliferi non ferrosi
- 2.01.03 — Ricerche di minerali metalliferi

CLASSE 2.02 - ESTRAZIONE DI MINERALI NON METALLIFERI**SOTTOCLASSE 2.02. A — ESTRAZIONE DI COMBUSTIBILI FOSSILI**

- 2.02.01 — Miniere di combustibili fossili e cave di torba
- 2.02.02 — Miniere di combustibili liquidi e gassosi
- 2.02.03 — Ricerche di combustibili

SOTTOCLASSE 2.02. B — ESTRAZIONE DI MARMO, DI PIETRE E DI ALTRI MATERIALI DA COSTRUZIONE

- 2.02.04 — Cave di marmo e pietre affini, di travertino, granito, pietre da costruzione e alabastro
- 2.02.05 — Cave di sabbia, ghiaia e pietrisco

SOTTOCLASSE 2.02. C — ESTRAZIONE DI ALTRI MINERALI NON METALLIFERI

- 2.02.06 — Miniere di solfo
- 2.02.07 — Cave e miniere di minerali non metalliferi non altrove classificati (*salgemma, grafite, caolino, talco, amianto, acido borico, mica, argilla, quarzo, gesso, marna da cemento, ecc.*)
- 2.02.08 — Estrazione di sale marino e di ebollizione
- 2.02.09 — Sorgenti di acque minerali
- 2.02.10 — Ricerche di minerali non metalliferi (*esclusi i combustibili*)

Ramo 3 - Industrie manifatturiere**CLASSE 3.01 - INDUSTRIE ALIMENTARI E AFFINI***(escluse le attività comprese nella sottoclasse 1.05. A)***SOTTOCLASSE 3.01. A — INDUSTRIE DELLE DERRATE ALIMENTARI E AFFINI (*escluse le bevande*)**

- 3.01.01 — Pilatura e altre lavorazioni di cereali e legumi (*esclusa la molitura*)
- 3.01.02 — Molitura di cereali
- 3.01.03 — Panificazione
- 3.01.04 — Produzione specializzata di biscotti e pasticceria
- 3.01.05 — Pastificazione
- 3.01.06 — Produzione di cioccolato, caramelle e confetture in genere
- 3.01.07 — Produzione e raffinazione dello zucchero
- 3.01.08 — Macellazione, lavorazione e conservazione delle carni
- 3.01.09 — Lavorazione e conservazione dei prodotti alimentari della pesca
- 3.01.10 — Conservazione e trasformazione di frutta, ortaggi, funghi e prodotti simili
- 3.01.11 — Produzione di estratti e dadi alimentari, di alimenti dietetici, di sucedanei del caffè; torrefazione del caffè
- 3.01.12 — Trattamento, trasformazione del latte e manipolazione dei suoi derivati
- 3.01.13 — Produzione di olio d'oliva per spremitura
- 3.01.14 — Produzione di olio di semi per spremitura o per estrazione con solvente
- 3.01.15 — Produzione di olio al solvente dalle sanse di oliva
- 3.01.16 — Raffinazione degli oli vegetali, distillazione di acidi grassi, produzione di olio per sintesi
- 3.01.17 — Industrie alimentari non altrove classificate (*preparazione droghe, lavorazione miele, produzione lieviti, cialde, mangimi, glucosio, fecole, estratti per liquori, aceti, ecc.*)

SOTTOCLASSE 3.01. B — INDUSTRIE DELLE BEVANDE E AFFINI

- 3.01.18 — Produzione di vini e di mosti concentrati
- 3.01.19 — Distillerie di alcool di 2ª categoria e produzione di acquaviti e liquori
- 3.01.20 — Produzione di malto, birra ed estratti di malto
- 3.01.21 — Produzione di bevande analcoliche gassate, di seltz e di acque minerali artificiali
- 3.01.22 — Fabbricazione di ghiaccio, produzione di energia refrigerante, magazzini frigoriferi per conto terzi (*esclusi i frigoriferi dei magazzini generali e dei mercati*)
- 3.01.23 — Produzione di gelati

CLASSE 3.02 - INDUSTRIA DEL TABACCO

- 3.02.01 — Stagionatura, manipolazione, selezione e imbottimento delle foglie di tabacco
- 3.02.02 — Lavorazione e confezione di tabacchi stagionati e dei loro sottoprodotti

CLASSE 3.03 - INDUSTRIE DELLE PELLI E DEL CUOIO

- 3.03.01 — Concerie (*escluse la concia e tintura delle pelli per pellicceria*)
- 3.03.02 — Concia e tintura delle pelli per pellicceria
- 3.03.03 — Fabbricazione di articoli di cuoio, pelle e loro sucedanei (*esclusi i guanti e le calzature*)

CLASSE 3.04 - INDUSTRIE TESSILI

SOTTOCLASSE 3.04. A — INDUSTRIA DELLA SETA

Categoria

- 3.04.01 — Produzione del seme bachi
- 3.04.02 — Essiccazione di bozzoli
- 3.04.03 — Trattura della seta e filatura dei bozzoli doppi
- 3.04.04 — Torcitura della seta, pura o mista ad altre fibre, e di altre fibre tessili
- 3.04.05 — Filatura dei cascami di seta e fibre affini
- 3.04.06 — Tessitura della seta, pura o mista ad altre fibre, e di altre fibre tessili
- 3.04.07 — Preparazione, tintura, stampa, apparecchiatura e coesione di filati e tessuti di seta, puri o misti, e di altre fibre tessili secondo i procedimenti serici

SOTTOCLASSE 3.04. B — INDUSTRIA DEL COTONE

- 3.04.08 — Filatura e ritorcitura del cotone, puro o misto ad altre fibre, e di altre fibre tessili
- 3.04.09 — Tessitura del cotone, puro o misto ad altre fibre, e di altre fibre tessili
- 3.04.10 — Preparazione, tintura, stampa, candeggio, mercerizzazione, gommatura e finitura in genere di tessuti di cotone e di altre fibre tessili

SOTTOCLASSE 3.04. C — INDUSTRIA DELLA LANA

- 3.04.11 — Lavatura meccanica della lana, compresa quella per materassi
- 3.04.12 — Pettinatura della lana, pura o mista ad altre fibre, e di altre fibre tessili
- 3.04.13 — Filatura della lana pettinata, pura o mista ad altre fibre, e di altre fibre tessili
- 3.04.14 — Filatura della lana cardata, vergine o rigenerata, pura o mista ad altre fibre, e di altre fibre tessili
- 3.04.15 — Tessitura della lana, pura o mista ad altre fibre, e di altre fibre tessili
- 3.04.16 — Lavatura, cardatura e filatura a mano della lana; tessitura a mano; tessitura meccanica a carattere artigiano
- 3.04.17 — Preparazione, tintura, stampa, candeggio, mercerizzazione, gommatura e finitura in genere di tessuti di lana e di altre fibre tessili

SOTTOCLASSE 3.04. D — INDUSTRIA DELLA LAVORAZIONE DELLE FIBRE TESSILI
ARTIFICIALI (*cellulosiche*) E SINTETICHE

- 3.04.18 — Torcitura delle fibre tessili artificiali e sintetiche
- 3.04.19 — Tessitura delle fibre tessili artificiali e sintetiche
- 3.04.20 — Preparazione, tintura, stampa, candeggio, mercerizzazione, gommatura e finitura in genere delle fibre tessili artificiali e sintetiche

SOTTOCLASSE 3.04. E — INDUSTRIE DELLA CANAPA, DEL LINO, DELLA IUTA E SIMILI

- 3.04.21 — Lavorazione della canapa e del lino, puri o misti ad altre fibre, e di altre fibre tessili (*comprese: la macerazione e stigliatura del lino; la pettinatura, filatura e tessitura del lino, della canapa e simili, puri o misti ad altre fibre; la disintegrazione e cotonizzazione della canapa e di altre fibre*)
- 3.04.22 — Lavorazione della iuta pura o mista ad altre fibre
- 3.04.23 — Fabbricazione di cordami e spaghi

SOTTOCLASSE 3.04. F — INDUSTRIE TESSILI VARIE NON ALTROVE CLASSIFICATE

- 3.04.24 — Lavorazione (*esclusa la filatura*) e classificazione dei cascami di qualsiasi tessile
- 3.04.25 — Fabbricazione di tappeti da terra (*esclusi quelli di cocco*)
- 3.04.26 — Fabbricazione di tessuti di maglia, di maglieria, guanti in maglia e calze
- 3.04.27 — Fabbricazione di reti da pesca e da caccia
- 3.04.28 — Fabbricazione di corde e tappeti di cocco
- 3.04.29 — Fabbricazione di passamanerie, trecce e stringhe; di tulli, veli, merletti e pizzi; di nastri e simili (*anelastici*); ricami a macchina e guipures
- 3.04.30 — Fabbricazione di nastri e tessuti elastici
- 3.04.31 — Lavorazione delle setole, del crine animale, del pelo, delle penne, delle piume, del capok e simili (*esclusa la confezione dei materassi, cuscini, ecc.*)
- 3.04.32 — Fabbricazione e lavorazione di filati, tessuti e affini non altrove classificati (*comprese: a) la lavorazione del cotone idrofilo o per esplosivi e del materiale da medicazione; b) la produzione dei feltri battuti di lana e di pelo non per cappelli; c) la fabbricazione di corde e cordicelle per l'industria tessile*)
- 3.04.33 — Preparazione, tintoria, candeggio, stampa, mercerizzazione, impermeabilizzazione, gommatura ed in genere le lavorazioni inerenti alla finitura e rifinitura di qualsiasi tessile, esclusi i manufatti dell'industria serica, cotoniera, laniera e delle fibre tessili artificiali e sintetiche; imbiancatura e tintoria della paglia, del truciolo, del giunco, della rafia e simili

CLASSE 3.05 - INDUSTRIE DEL VESTIARIO, ABBIGLIAMENTO,
ARREDAMENTO E AFFINI

- 3.05.01 — Preparazione del pelo per cappelli; fabbricazione di feltri per cappelli, di cappelli e berretti (*esclusi i cappelli di paglia*)
- 3.05.02 — Fabbricazione di trecce di truciolo, di paglia e di materie affini per cappelli, e di cappelli di truciolo, di paglia e di materie affini
- 3.05.03 — Laboratori di modisteria
- 3.05.04 — Laboratori per la confezione di vestiario
- 3.05.05 — Laboratori per la confezione di pellicce
- 3.05.06 — Laboratori per la confezione di biancheria
- 3.05.07 — Calzaturifici
- 3.05.08 — Laboratori per la confezione e riparazione a mano di calzature
- 3.05.09 — Laboratori per la riparazione a macchina di calzature
- 3.05.10 — Fabbricazione di guanti in pelle

Categoria

- 3.05.11 — Fabbricazione di guanti in stoffa o in tessuto di maglia
- 3.05.12 — Laboratori per la confezione di guarnizioni per abiti, di fiori artificiali e oggetti di ornamento e arredamento
- 3.05.13 — Fabbricazione in serie di bottoni (*esclusi i bottoni metallici, a pressione, di vetro e di porcellana*)
- 3.05.14 — Laboratori per confezioni varie o accessorie del vestiario e affini (*busti, ombrelli, cravatte, bretelle, ecc.*)
- 3.05.15 — Laboratori di materassoia, di tappezziere in stoffa e laboratori per confezioni di vele, bandiere e simili
- 3.05.16 — Confezione di parrucche e lavorazione di capelli. Lavorazione delle penne e delle piume da ornamento

CLASSE 3.06 - INDUSTRIE DEL LEGNO

SOTTOCLASSE 3.06. A — INDUSTRIE DEL LEGNO, DEL SUGHERO E AFFINI (*esclusa la fabbricazione di mobili e la costruzione di veicoli*)

- 3.06.01 — Segagione, stagionatura e conservazione del legno
- 3.06.02 — Produzione di compensati e simili, di tranciati e di pannel fibrolegnosi
- 3.06.03 — Fabbricazione di recipienti in legno
- 3.06.04 — Laboratori di falegnameria e di carpenteria in legno
- 3.06.05 — Fabbricazione di utensili, attrezzi ed altri oggetti in legno
- 3.06.06 — Preparazione del crine vegetale, della trebbia, del truciolo e trecce di truciolo non per cappelli e simili. Lavorazione di canne palustri, vimini, giunchi, paglia e trecce di paglia non per cappelli, sparto e saggina (*esclusa la fabbricazione dei cappelli di paglia*)
- 3.06.07 — Fabbricazione di scope e affini
- 3.06.08 — Lavorazione del sughero

SOTTOCLASSE 3.06. B — INDUSTRIE DEL MOBILIO E DELL'ARREDAMENTO IN LEGNO

- 3.06.09 — Fabbricazione di mobili e di arredamenti in legno
- 3.06.10 — Lucidatura, laccatura, doratura di mobili e di altri oggetti in legno

SOTTOCLASSE 3.06. C — INDUSTRIE DEI VEICOLI E CARPENTERIA NAVALE IN LEGNO

- 3.06.11 — Costruzione e riparazione di veicoli in legno
- 3.06.12 — Carpenteria navale in legno

CLASSE 3.07 - INDUSTRIE DELLA CARTA E DELLA CARTOTECNICA

- 3.07.01 — Fabbricazione di paste da carta, fabbricazione di carta e di cartone
- 3.07.02 — Trasformazione della carta e del cartone (*compresa la fabbricazione di carte da parati e di carte da gioco*) e produzioni cartotecniche

CLASSE 3.08 - INDUSTRIE POLIGRAFICHE, EDITORIALI E AFFINI

- 3.08.01 — Arti grafiche (*compresa la fotoincisione*)
- 3.08.02 — Legatorie e rilegatorie
- 3.08.03 — Editorie e agenzie di stampa
- 3.08.04 — Copisterie e laboratori di riproduzione disegni

CLASSE 3.09 - INDUSTRIE FOTO-FONO-CINEMATOGRAFICHE

- 3.09.01 — Studi fotografici e fotografie commerciali
- 3.09.02 — Produzione, sincronizzazione, doppiatura, sviluppo e stampa di pellicole cinematografiche
- 3.09.03 — Incisione, edizione e stampa di dischi fonografici

CLASSE 3.10 - INDUSTRIE METALLURGICHE

- 3.10.01 — Produzione e prime lavorazioni dei metalli ferrosi
- 3.10.02 — Seconde lavorazioni del ferro e dell'acciaio (*bulloneria grezza; derivati della lavorazione del filo; nastri laminati a freddo; trafilati a freddo; tubi avvicinati, aggraffati, saldati e simili*)
- 3.10.03 — Produzione e lavorazione dei metalli non ferrosi

CLASSE 3.11 - INDUSTRIE MECCANICHE

SOTTOCLASSE 3.11. A — FONDERIE DI 2ª FUSIONE

- 3.11.01 — Fonderie di ghisa di 2ª fusione
- 3.11.02 — Fonderie di metalli non ferrosi di 2ª fusione

SOTTOCLASSE 3.11. B — COSTRUZIONE DI MACCHINE MOTRICI, VARIATORI E RIDUTTORI DI VELOCITÀ E DI APPARECCHI PER IMPIANTI DI SOLLEVAMENTO E TRASPORTO (*escluse le macchine e gli apparecchi elettrici*)

- 3.11.03 — Costruzione di macchine motrici non elettriche, nonchè di parti ed accessori delle stesse
- 3.11.04 — Costruzione di trasmissioni e di organi relativi
- 3.11.05 — Costruzione di apparecchi per impianti di sollevamento e trasporto

SOTTOCLASSE 3.11. C — COSTRUZIONE DI MACCHINE UTENSILI E DI UTENSILERIA PER MACCHINE

- 3.11.06 — Costruzione di macchine utensili per la lavorazione dei metalli
- 3.11.07 — Costruzione di macchine utensili per la lavorazione del legno, di macchine per materie plastiche, per cuoio e gomma, di macchine per la produzione e lavorazione del vetro ed affini
- 3.11.08 — Fabbricazione di utensileria per macchine utensili per la lavorazione dei metalli

SOTTOCLASSE 3.11. D — COSTRUZIONE DI MACCHINE OPERATRICI, DI MACCHINE PER L'AGRICOLTURA, DI POMPE, COMPRESSORI, VALVOLAME E SIMILI

Categoria

- 3.11.09 — Costruzione di macchine per l'agricoltura
- 3.11.10 — Costruzione di macchine per l'estrazione e il trattamento dei minerali, compreso macchinario e attrezzatura per trivellazione del sottosuolo e per l'industria del petrolio e del metano; costruzione di macchine per laterizi e per la lavorazione del marmo e delle pietre
- 3.11.11 — Costruzione di macchine ed apparecchi per l'industria tessile e del vestiario
- 3.11.12 — Costruzione di macchine per la fabbricazione o lavorazione della carta e dei cartoni, per cartotecnica e legatoria e di macchine grafiche
- 3.11.13 — Costruzione di macchine per siderurgia e per fonderia
- 3.11.14 — Costruzione di macchine e apparecchi per le industrie chimiche e alimentari
- 3.11.15 — Costruzione di pompe, compressori, ventilatori industriali e fucine, rubinetteria, valvole e saracinesche, apparecchi ad aria compressa e affini; costruzione di macchine per la produzione del freddo e del ghiaccio

SOTTOCLASSE 3.11. E — COSTRUZIONE DI CARPENTERIA METALLICA, FORNI, CALDAIE E APPARECCHI TERMICI

- 3.11.16 — Costruzione di carpenteria metallica
- 3.11.17 — Costruzione di mobili e arredi metallici (*anche per uso sanitario*), casseforti, armadi e serrature di sicurezza
- 3.11.18 — Costruzione di forni, caldaie e apparecchi termici per uso industriale
- 3.11.19 — Costruzione di apparecchi igienico-sanitari e termici per uso domestico (*compresi cucine, fornelli e stufe non elettriche*)

SOTTOCLASSE 3.11. F — COSTRUZIONE DI MACCHINE, APPARECCHI E STRUMENTI ELETTRICI, DI TELECOMUNICAZIONE E AFFINI

- 3.11.20 — Costruzione di macchine, apparecchi e strumenti elettrici
- 3.11.21 — Costruzione di apparecchi di telecomunicazione in genere e affini

SOTTOCLASSE 3.11. G — COSTRUZIONE DI MEZZI DI TRASPORTO E LAVORI AFFINI

- 3.11.22 — Costruzione o montatura di biciclette e fabbricazione di parti di bicicletta
- 3.11.23 — Costruzione o montatura di motoveicoli
- 3.11.24 — Costruzione di autoveicoli e autotelai
- 3.11.25 — Costruzione di carrozzerie e di rimorchi per auto e motoveicoli, per autoveicoli speciali per vetture filoviarie
- 3.11.26 — Fabbricazione di parti e accessori di auto e motoveicoli e di rimorchi
- 3.11.27 — Costruzione di materiale rotabile ferrotramviario e filoviario
- 3.11.28 — Costruzione e riparazione di aeromobili
- 3.11.29 — Cantieri navali per costruzioni metalliche
- 3.11.30 — Demolizione di navi

SOTTOCLASSE 3.11. H — MECCANICA DI PRECISIONE; FABBRICAZIONE DI MONETE, MEDAGLIE, OREFICERIA, ARGENTERIA E AFFINI

- 3.11.31 — Costruzione di macchine ed apparecchi per prove di materiali
- 3.11.32 — Costruzione o montatura di orologi e di movimenti di orologeria, compresa la costruzione di parti di orologi e di movimenti di orologeria
- 3.11.33 — Costruzione di apparecchi e strumenti ottici, topografici e geodetici; di strumenti per misure scientifiche in genere, per misure industriali varie, per laboratori di chimica e fisica; di misure lineari; di strumenti da disegno
- 3.11.34 — Costruzione di apparecchi e strumenti per misure di peso e capacità, di apparecchi automatici, dosatori, distributori e affini
- 3.11.35 — Costruzione di macchine per scrivere, per calcolare, registratori di cassa, duplicatori grafici ed altre macchine affini
- 3.11.36 — Costruzione di strumenti e apparecchi per chirurgia, per medicina e per odontotecnica
- 3.11.37 — Fabbricazione di monete, medaglie, oreficeria, argenteria e affini

SOTTOCLASSE 3.11. I — FABBRICAZIONE DI PRODOTTI MECCANICI NON ALTROVE CLASSIFICATI

- 3.11.38 — Fabbricazione di serramenta e di minuterie metalliche
- 3.11.39 — Fabbricazione di scatolame, fustame metallico e prodotti affini di lamiera sottile
- 3.11.40 — Fabbricazione di molle
- 3.11.41 — Produzione di bulloneria e viteria lavorata
- 3.11.42 — Fabbricazione di stoviglie, vasellame, posateria, attrezzi da cucina e di accessori casalinghi
- 3.11.43 — Fabbricazione di coltellerie, strumenti chirurgici, armi bianche e attrezzi per arti e mestieri
- 3.11.44 — Fabbricazione di armi da fuoco e di materiale bellico in genere

SOTTOCLASSE 3.11. L — OFFICINE PER LAVORAZIONI E RIPARAZIONI MECCANICHE VARIE

- 3.11.45 — Officine di fucinatura, stampatura e imbutitura, per conto terzi
- 3.11.46 — Officine per trattamenti superficiali ed elettrolitici dei metalli
- 3.11.47 — Lavori di picchettaggio e coloritura di navi
- 3.11.48 — Officine da ramaio, lattoniere, stagnino, fabbro ferraio, maniscalco e arrotino (*compresi gli ambulanti*)

Categoria

- 3.11.49 — Officine per riparazioni di autoveicoli
- 3.11.50 — Officine per riparazioni di motoveicoli e biciclette
- 3.11.51 — Officine per riparazioni meccaniche specializzate (*escluse quelle dei mezzi di trasporto*)
- 3.11.52 — Officine per lavorazioni e riparazioni meccaniche generiche per conto terzi
- 3.11.53 — Officine per riparazioni di macchinari e apparecchi elettrici e di telecomunicazioni
- 3.11.54 — Officine per riparazioni di apparecchi e materiali di riscaldamento, ventilazione, condizionamento d'aria, idrico-sanitari

CLASSE 3.12 - INDUSTRIE DELLA TRASFORMAZIONE DEI MINERALI
NON METALLIFERI (*esclusi i derivati del petrolio e del carbone*)

- 3.12.01 — Macinazione e lavaggio di minerali non metalliferi (*terre coloranti, caolino, roccia asphaltica, grafite, ecc.*)
- 3.12.02 — Lavorazione della pietra da costruzione e per uso industriale
- 3.12.03 — Lavorazione dei marmi e delle pietre affini, del travertino, del granito e dell'alabastro
- 3.12.04 — Fabbricazione di calce, cemento e gesso
- 3.12.05 — Fabbricazione di laterizi
- 3.12.06 — Industrie della ceramica, del grès e del materiale refrattario
- 3.12.07 — Lavorazione degli abrasivi naturali
- 3.12.08 — Fabbricazione di manufatti in cemento semplici o armati, di conglomerati cementizi misti con fibre o altre materie, di manufatti in gesso e stucco
- 3.12.09 — Fabbricazione e lavorazione del vetro (*escluse le lenti lavorate per occhiali e per strumenti ottici*)
- 3.12.10 — Lavorazione di pietre dure e preziose per gioielleria e per uso industriale
- 3.12.11 — Fabbricazione di prodotti ed oggetti da minerali non metalliferi non altrove classificati (*lavori in mosaico, ecc.*)

CLASSE 3.13 - INDUSTRIE CHIMICHE E AFFINI

SOTTOCLASSE 3.13. A — INDUSTRIE CHIMICHE

- 3.13.01 — Industrie chimico-estrattive e chimico-mineralurgiche
- 3.13.02 — Produzione di esplosivi
- 3.13.03 — Produzione di azotati, alcool metilico sintetico, acido solforico, concimi fosfatici, acido fosforico, anticrittogamici e antiparassitari per uso agricolo e di prodotti affini
- 3.13.04 — Produzione di soda, potassa, cloro e suoi principali derivati, acido cloridrico per reazione e per sintesi e suoi sali e derivati
- 3.13.05 — Industrie elettrochimiche (*compresa la produzione di abrasivi artificiali*)
- 3.13.06 — Produzione di acido acetico, suoi sali e derivati; di acetone; di alcool metilico (*escluso il sintetico*), butilico e derivati; di prodotti di esterificazione
- 3.13.07 — Produzione di alcool etilico di 1ª categoria
- 3.13.08 — Produzione di gas compressi
- 3.13.09 — Idrogenazione di oli e grassi, vegetali e animali, e lavorazione dei grassi
- 3.13.10 — Produzione di saponi, detersivi, glicerine, profumerie, essenze, aromi, candele e affini
- 3.13.11 — Produzione dei derivati agrumari
- 3.13.12 — Produzione di tartari, tartrati e derivati
- 3.13.13 — Produzioni farmaceutiche, chimico-farmaceutiche ed affini
- 3.13.14 — Produzione di estratti per concia e tinta e di concianti minerali
- 3.13.15 — Produzione di colori organici sintetici e relativi prodotti intermedi
- 3.13.16 — Produzione di vernici, pitture, smalti, inchiostri, destrine, colle, ceralacche ed affini
- 3.13.17 — Produzione di materie plastiche e resine sintetiche
- 3.13.18 — Produzione del trasparente di cellulosa
- 3.13.19 — Produzione di materiali sensibili per fotografia e cinematografia
- 3.13.20 — Produzioni chimiche varie non altrove classificate (*flammiiferi, colori inorganici, creme per calzature e per pavimenti, permanganato potassico, carboni attivi, prodotti per odontoiatria, colla di pesce, ecc.*)
- 3.13.21 — Laboratori di analisi chimiche e merceologiche

SOTTOCLASSE 3.13. B — INDUSTRIE DEI DERIVATI DEL PETROLIO E DEL CARBONE

- 3.13.22 — Produzione e lavorazione di oli minerali, miscele lubrificanti ed affini
- 3.13.23 — Raffinerie di petrolio
- 3.13.24 — Produzione di derivati della distillazione del carbone (*escluse le cokerie e le officine del gas*)
- 3.13.25 — Cokerie

SOTTOCLASSE 3.13. C — INDUSTRIE PER LA PRODUZIONE DELLA CELLULOSA PER USI TESSILI,
DELLE FIBRE TESSILI ARTIFICIALI E SINTETICHE

- 3.13.26 — Produzione di cellulosa per usi tessili
- 3.13.27 — Produzione di fibre tessili artificiali e sintetiche

CLASSE 3.14 - INDUSTRIE DELLA GOMMA ELASTICA

- 3.14.01 — Produzione di articoli di gomma elastica e di guttaperca e di gomma rigenerata
- 3.14.02 — Vulcanizzazione e riparazione di oggetti di gomma

CLASSE 3.15 - INDUSTRIE MANIFATTURIERE VARIE

- 3.15.01 — Produzione di cavi e conduttori elettrici isolati
- 3.15.02 — Fabbricazione di lampade elettriche, lampade e tubi luminescenti, valvole termoioniche e recipienti isolanti (*thermos*)

Categoria

- 3.15.03 — Fabbricazione di strumenti musicali
 3.15.04 — Fabbricazione di oggetti in materie plastiche
 3.15.05 — Altre industrie manifatturiere non altrove classificate (*oggetti in corno, avorio e tartaruga, spazzole, giocattoli di ogni genere, penne stilografiche, corde di budello per tennis e per strumenti musicali, cartucce, tubi isolanti, manichini, ecc.*)

Ramo 4 - Industrie delle costruzioni e dell'installazione di impianti

CLASSE 4.01 - INDUSTRIE DELLE COSTRUZIONI

- 4.01.01 — Costruzioni edili (*esclusa l'edilizia specializzata*)
 4.01.02 — Movimenti di terra e lavori stradali
 4.01.03 — Edilizia specializzata
 4.01.04 — Edilizia minore ed attività ausiliarie dell'edilizia

CLASSE 4.02 - INDUSTRIE DELL'INSTALLAZIONE DI IMPIANTI DA PARTE DI AZIENDE SPECIALIZZATE, NON COSTRUTTRICI

- 4.02.01 — Installazione di impianti di riscaldamento, di ventilazione, di condizionamento, idrico-sanitari, di distribuzione di gas ed acqua calda, pneumatici, pluviali e coperture
 4.02.02 — Installazione di impianti di produzione, trasformazione, trasporto ed utilizzazione di energia elettrica
 4.02.03 — Installazione di impianti telegrafici, telefonici e radiotelegrafonici (*linee telegrafiche e telefoniche; impianti telefonici interni; stazioni telefoniche amplificatrici; impianti di apparati telegrafici*)
 4.02.04 — Manutenzione e conduzione di impianti

**Ramo 5 - Produzione e distribuzione di energia elettrica e di gas
Distribuzione di acqua**

CLASSE 5.01 - PRODUZIONE E DISTRIBUZIONE DI ENERGIA ELETTRICA E DI GAS

- 5.01.01 — Produzione, trasporto e distribuzione di energia elettrica
 5.01.02 — Produzione e distribuzione di gas illuminante
 5.01.03 — Trasporto e distribuzione di gas naturali a mezzo di gasdotti

CLASSE 5.02 - DISTRIBUZIONE DI ACQUA

- 5.02.01 — Distribuzione di acqua potabile e non potabile

Ramo 6 - Trasporti e comunicazioni

CLASSE 6.01 - TRASPORTI

SOTTOCLASSE 6.01. A — TRASPORTI TERRESTRI

- 6.01.01 — Ferrovie esercitate dallo Stato (*compreso l'esercizio dei vagoni letto e ristorante e delle navi traghetto*)
 6.01.02 — Ferrovie in concessione (*compreso l'esercizio di binari di raccordo per conto terzi*)
 6.01.03 — Tramvie, filovie, autolinee, funivie, ecc. extraurbane
 6.01.04 — Tramvie, filovie, autolinee, funivie, ecc. urbane (*compresi i servizi pubblici di ascensori e altri servizi collettivi urbani di trasporto esclusivo o prevalente di persone*)
 6.01.05 — Servizi di trasporto persone con vetture od autovetture da piazza e da rimessa
 6.01.06 — Servizi di trasporto merci su via ordinaria o per funivia

SOTTOCLASSE 6.01. B — TRASPORTI PER VIA D'ACQUA ED AEREA

- 6.01.07 — Trasporti marittimi
 6.01.08 — Trasporti lacuali, fluviali e lagunari
 6.01.09 — Trasporti aerei

SOTTOCLASSE 6.01. C — ATTIVITÀ AUSILIARIE DEI TRASPORTI

- 6.01.10 — Servizi ausiliari delle ferrovie (*pulizia carri ferroviari, deposito bagagli, noleggio cuscini, ecc.*)
 6.01.11 — Servizi ausiliari dei trasporti su via ordinaria (*autorimesse, posteggio veicoli, scuderie, gestione autostrade, ecc.*)
 6.01.12 — Servizi ausiliari dei trasporti per via d'acqua (*mediazione noleggi marittimi, ormeggio e disormeggio, servizi di palombaro e di salvataggio, bacini di carenaggio, ecc.*)
 6.01.13 — Servizi ausiliari dei trasporti per via aerea (*pulizia e manutenzione aeroporti, rifornimento carburante, ecc.*)
 6.01.14 — Imprese di carico, scarico e facchinaggio
 6.01.15 — Imprese di portabagagli
 6.01.16 — Imprese di spedizioni (*spedizionieri*)
 6.01.17 — Noleggio di mezzi di trasporto

CLASSE 6.02 - COMUNICAZIONI

- 6.02.01 — Servizi postali, telegrafici, telefonici, radiotelegrafonici e televisivi, gestiti direttamente dallo Stato
 6.02.02 — Servizi telegrafici, telefonici, radiotelegrafonici e televisivi, in concessione

Categoria

6.02.03 — Servizi postali, telegrafici, radiotelegrafici e telefonici, gestiti in appalto da aziende private

Ramo 7 - Commercio

CLASSE 7.01 - COMMERCIO ALL'INGROSSO

SOTTOCLASSE 7.01. A — COMMERCIO ALL'INGROSSO DI PRODOTTI AGRICOLI E ALIMENTARI

- 7.01.01 — Commercio all'ingrosso di cereali (*compreso il riso greggio*), legumi secchi, foraggi e semi oleosi
- 7.01.02 — Commercio all'ingrosso di sementi da orto e da prato e di piante officinali
- 7.01.03 — Commercio all'ingrosso di fiori, foglie ornamentali, piante ornamentali e da fiore, bulbi da fiore e semi da giardino
- 7.01.04 — Commercio all'ingrosso di frutta fresca e secca, agrumi, ortaggi, funghi ed altri prodotti affini
- 7.01.05 — Commercio all'ingrosso di animali vivi (*escluso il pollame e affini e i conigli*)
- 7.01.06 — Commercio all'ingrosso di seme bachi e di bozzoli
- 7.01.07 — Commercio all'ingrosso di uova, pollame vivo e affini, conigli vivi
- 7.01.08 — Commercio all'ingrosso di carni e sottoprodotti commestibili, freschi e congelati
- 7.01.09 — Commercio all'ingrosso di salumi, conserve alimentari ed affini (*escluse le conserve a base di pesce*)
- 7.01.10 — Commercio all'ingrosso di prodotti della pesca, freschi e congelati
- 7.01.11 — Commercio all'ingrosso di prodotti della pesca, secchi e conservati
- 7.01.12 — Commercio all'ingrosso di latte, latticini e formaggi
- 7.01.13 — Commercio all'ingrosso di farine, pane, paste alimentari, riso brillato, biscotti, gallette ed altri prodotti di cereali non specificati
- 7.01.14 — Commercio all'ingrosso di vini ed altre bevande, di alcool per liquori, di aceto
- 7.01.15 — Commercio all'ingrosso di oli alimentari
- 7.01.16 — Commercio all'ingrosso di caffè, coloniali, spezie, droghe e zucchero
- 7.01.17 — Commercio all'ingrosso di dolciumi di ogni genere
- 7.01.18 — Commercio all'ingrosso di prodotti alimentari vari non compresi nelle precedenti categorie (*ghiaccio, miele, lieviti, ecc.*)

SOTTOCLASSE 7.01. B — COMMERCIO ALL'INGROSSO DI MATERIE PRIME E AUSILIARIE NON ALIMENTARI

- 7.01.19 — Commercio all'ingrosso di fibre tessili e di filati per uso industriale
- 7.01.20 — Commercio all'ingrosso di legname e affini, sughero
- 7.01.21 — Commercio all'ingrosso di pelli greggie
- 7.01.22 — Commercio all'ingrosso di solfo, pietre per uso industriale, terre e di altri minerali non metalliferi (*esclusi i materiali da costruzione*)
- 7.01.23 — Commercio all'ingrosso di materiali da costruzione
- 7.01.24 — Commercio all'ingrosso di minerali metalliferi e di metalli
- 7.01.25 — Commercio all'ingrosso di combustibili solidi
- 7.01.26 — Commercio all'ingrosso di oli minerali, carburanti e lubrificanti
- 7.01.27 — Commercio all'ingrosso di setole, crine, ossa ed altre spoglie animali
- 7.01.28 — Commercio all'ingrosso di cenci, cascami e residui di lavorazioni, carta da macero e materiali vari da recupero (*compresi i rottami metallici*)

SOTTOCLASSE 7.01. C — COMMERCIO ALL'INGROSSO DI PRODOTTI INDUSTRIALI NON ALIMENTARI

- 7.01.29 — Commercio all'ingrosso di prodotti finiti in ferro o altro metallo (*escluse le macchine ed i veicoli*) e relative parti staccate
- 7.01.30 — Commercio all'ingrosso di macchine utensili, operatrici e di attrezzi e materiali vari (*escluse le macchine e gli attrezzi agricoli, nonché gli apparecchi per uso domestico*)
- 7.01.31 — Commercio all'ingrosso di macchine e strumenti di precisione, orologerie, apparecchi e materiali radioelettrici
- 7.01.32 — Commercio all'ingrosso di veicoli, accessori e parti di ricambio
- 7.01.33 — Commercio all'ingrosso di gioie, di pietre preziose fini e sintetiche e di metalli preziosi
- 7.01.34 — Commercio all'ingrosso di oggetti lavorati in marmo, alabastro e simili
- 7.01.35 — Commercio all'ingrosso di prodotti chimici per l'agricoltura e di macchine e attrezzi agricoli
- 7.01.36 — Commercio all'ingrosso di cuoi e pelli conciate (*escluse le pelli da pellicceria*)
- 7.01.37 — Commercio all'ingrosso di calzature e di accessori per calzature
- 7.01.38 — Commercio all'ingrosso di tessuti, anche per arredamento
- 7.01.39 — Commercio all'ingrosso di filati cucirini e per aguglieria, di mercerie e di passamanerie
- 7.01.40 — Commercio all'ingrosso di articoli di abbigliamento e di vestiario e relativi accessori
- 7.01.41 — Commercio all'ingrosso di pellicce e pelli da pellicceria
- 7.01.42 — Commercio all'ingrosso di articoli da viaggio, pelletterie e marocchinerie e relativi accessori
- 7.01.43 — Commercio all'ingrosso di mobili e di articoli di arredamento (*compresa la carta da parati*)
- 7.01.44 — Commercio all'ingrosso di macchine ed apparecchi per uso domestico
- 7.01.45 — Commercio all'ingrosso di vetrerie, cristallerie, ceramiche e affini
- 7.01.46 — Commercio all'ingrosso di spaghi e cordami, sacchi, tele di iuta e simili
- 7.01.47 — Commercio all'ingrosso di recipienti in legno e di prodotti in canne palustri, vimini, giunchi, paglia e treccie di paglia, liste di legno e affini
- 7.01.48 — Commercio all'ingrosso di carta e cartone in genere (*esclusa la carta da parati*)
- 7.01.49 — Commercio all'ingrosso di libri, di articoli di cartoleria e di cancelleria
- 7.01.50 — Commercio all'ingrosso di prodotti chimici per l'industria, di vernici, candele, creme per lucidare e di oli e grassi industriali
- 7.01.51 — Commercio all'ingrosso di specialità medicinali e di prodotti chimico-farmaceutici, di profumeria e cosmetici
- 7.01.52 — Commercio all'ingrosso di articoli sanitari, presidi, ferri chirurgici e materiale da medicazione
- 7.01.53 — Commercio all'ingrosso di prodotti industriali non alimentari non compresi nelle precedenti categorie (*manufatti di gomma e di plastica, pellicole fotografiche, giocattoli articoli per fumatori articoli di sughero, fiammiferi, ecc.*)

CLASSE 7.02 - COMMERCIO AL MINUTO

SOTTOCLASSE 7.02. A — COMMERCIO AL MINUTO DI GENERI ALIMENTARI

Categoria

- 7.02.01 — Macellerie di carne bovina
- 7.02.02 — Macellerie di carne equina
- 7.02.03 — Rivendite di carne ovina, caprina, di pollame, selvaggina e uova
- 7.02.04 — Macellerie miste di carne bovina, suina, ovina, caprina, ecc.
- 7.02.05 — Pizzicherie, salumerie, salsamentarie ed affini; gastronomie, rosticcerie e friggitorie (senza licenza di P.S.)
- 7.02.06 — Rivendite di pesce
- 7.02.07 — Latterie (*compresa l'eventuale vendita di latticini, formaggi, uova, gelati e pasticcerie*) (senza licenza di P.S.)
- 7.02.08 — Negozi di cereali, farine, pane, paste alimentari, biscotti e gallette, di altri prodotti da cereali e di legumi secchi
- 7.02.09 — Negozi di pane e di altri generi alimentari, con annesso forno
- 7.02.10 — Negozi di generi alimentari, con annessa osteria senza cucina
- 7.02.11 — Negozi di dolciumi (*compresa l'eventuale annessa produzione*)
- 7.02.12 — Negozi di frutta, ortaggi, legumi freschi, funghi e generi affini
- 7.02.13 — Drogherie (*compresa l'eventuale annessa torrefazione del caffè*)
- 7.02.14 — Negozi di vini, liquori, oli, acque minerali e simili (*escluse le mescite*)
- 7.02.15 — Rivendite di sale, tabacchi ed altri generi di monopolio
- 7.02.16 — Negozi di generi alimentari vari non classificabili col criterio della prevalenza nelle categorie precedenti

SOTTOCLASSE 7.02. B — COMMERCIO AL MINUTO DI PRODOTTI TESSILI E DI ARTICOLI DI VESTIARIO, ABBIGLIAMENTO E ARREDAMENTO

- 7.02.17 — Negozi di tessuti, anche per arredamento
- 7.02.18 — Negozi di confezioni per uomo, signora e bambino (*escluse le pellicce*)
- 7.02.19 — Negozi di biancheria, maglieria, articoli di abbigliamento, cravatte e affini (*compresi i guanti*)
- 7.02.20 — Negozi di filati, mercerie, passamanerie e ricami
- 7.02.21 — Negozi di cappelli per uomo e signora
- 7.02.22 — Negozi di cuoi, pellami, accessori per calzature e affini
- 7.02.23 — Negozi di calzature
- 7.02.24 — Negozi di ombrelli, bastoni, articoli da viaggio e oggetti in cuoio
- 7.02.25 — Negozi di pelliccerie
- 7.02.26 — Negozi di articoli sportivi
- 7.02.27 — Negozi di articoli di gomma e derivati e di effetti di vestiario gommati
- 7.02.28 — Negozi di spaghi, cordami, sacchi, tele di iuta e simili
- 7.02.29 — Negozi di articoli in canne palustri, vimini, giunchi, paglia e trecce di paglia, liste di legno e affini
- 7.02.30 — Negozi di mobili (*esclusi quelli in metallo*)
- 7.02.31 — Negozi di stucchi, carte da parati ed affini
- 7.02.32 — Negozi di utensili e articoli casalinghi, di vetrerie, cristallerie e ceramiche
- 7.02.33 — Negozi di chincaglierie, bigiotterie, articoli per fumatori e affini
- 7.02.34 — Botteghe antiquarie (*oggetti con almeno 100 anni*)
- 7.02.35 — Negozi di oggetti d'arte moderna e contemporanea (*comprese le gallerie di esposizione e di vendita*)
- 7.02.36 — Negozi di quadri, bronzi, sculture, stampe, mosaici, ed altri oggetti dell'artigianato artistico
- 7.02.37 — Negozi di arredi sacri e di articoli religiosi
- 7.02.38 — Gioiellerie, oreficerie, argenterie e orologerie
- 7.02.39 — Negozi di fiori, foglie ornamentali, piante ornamentali e da fiore, bulbi da fiore e semi da giardino
- 7.02.40 — Grandi magazzini (1)
- 7.02.41 — Negozi di indumenti e oggetti usati
- 7.02.42 — Negozi di prodotti tessili e di articoli di vestiario, abbigliamento e arredamento vari, non classificabili col criterio della prevalenza nelle categorie precedenti

SOTTOCLASSE 7.02. C — COMMERCIO AL MINUTO DI PRODOTTI MECCANICI E AFFINI

- 7.02.43 — Negozi di ferramenta, utensili e attrezzi da lavoro, casseforti e metalli non ferrosi
- 7.02.44 — Negozi di apparecchi e materiali per impianti idraulici, igienico-sanitari, di riscaldamento e affini
- 7.02.45 — Commercio al minuto di macchine, apparecchi e attrezzi per l'agricoltura e per l'industria
- 7.02.46 — Commercio al minuto di macchine, mobili e attrezzature varie in metallo, per ufficio
- 7.02.47 — Negozi di materiale elettrico, apparecchi elettrodomestici e oggetti per illuminazione
- 7.02.48 — Commercio al minuto di macchine e mobili in metallo per uso domestico
- 7.02.49 — Commercio al minuto di apparecchi ottici, fotografici e affini, macchine e strumenti di precisione (*escluse le orologerie*)
- 7.02.50 — Commercio al minuto di armi, munizioni, esplosivi e attrezzi per la caccia e per la pesca
- 7.02.51 — Commercio al minuto di veicoli, accessori e parti di ricambio

SOTTOCLASSE 7.02 D — COMMERCIO AL MINUTO DI PRODOTTI E ARTICOLI VARI

- 7.02.52 — Cartolerie
- 7.02.53 — Librerie
- 7.02.54 — Rivendite di giornali e di riviste
- 7.02.55 — Negozi di apparecchi radio e accessori, di strumenti ed edizioni musicali
- 7.02.56 — Negozi di giocattoli e affini
- 7.02.57 — Negozi di vernici, smalti, colori, terre coloranti, pennelli e affini
- 7.02.58 — Negozi di laterizi, cemento, calce ed altri materiali da costruzione
- 7.02.59 — Negozi di articoli sanitari e di prodotti chimici e chimico-farmaceutici (*escluse le farmacie ed esclusi i prodotti per l'agricoltura*)
- 7.02.60 — Negozi di profumerie, di oggetti per toletta e per l'igiene della persona
- 7.02.61 — Rivendite di benzina, gasolio, supercarburanti e lubrificanti

(1) Devono intendersi gli esercizi commerciali che in una stessa unità locale e sotto la stessa direzione, di norma in appositi reparti, vendono articoli di generi assai vari che normalmente formano oggetto di commercio da parte di altrettanti corrispondenti negozi.

Categoria

- 7.02.62 — Distributori di gas in bombole
- 7.02.63 — Negozi di legna da ardere e di carbone
- 7.02.64 — Negozi di concimi, antiparassitari e altri prodotti utili all'agricoltura
- 7.02.65 — Negozi di articoli e prodotti vari non compresi nelle categorie precedenti (*francobolli per collezione, articoli in plastica, pesci colorati e uccelli, articoli mortuari, ecc.*)

SOTTOCLASSE 7.02. E — COMMERCIO AMBULANTE

- 7.02.66 — Vendita ambulante di generi alimentari
- 7.02.67 — Vendita ambulante di articoli di abbigliamento, arredamento e simili
- 7.02.68 — Vendita ambulante di articoli vari non compresi nelle categorie precedenti (*stracci e rifiuti*)

CLASSE 7.03 - ATTIVITÀ TURISTICHE E ALBERGHIERE, PUBBLICI ESERCIZI

- 7.03.01 — Agenzie di viaggi e turismo
- 7.03.02 — Alberghi, pensioni, locande e rifugi alpini
- 7.03.03 — Stabilimenti balneari marittimi, lacuali e fluviali
- 7.03.04 — Ristoranti, trattorie, osterie con cucina e simili; rosticcerie e friggitorie (con licenza di P.S.)
- 7.03.05 — Caffè, bar, gelaterie, birrerie, liquorerie, bottiglierie, osterie senza cucina, pasticcerie e simili
- 7.03.06 — Latterie (con licenza di P.S.)
- 7.03.07 — Sale da biliardo, sale da ballo e simili

CLASSE 7.04 - ATTIVITÀ AUSILIARIE DEL COMMERCIO

- 7.04.01 — Magazzini generali, magazzini di custodia e deposito per conto terzi
- 7.04.02 — Magazzini-deposito di ditte industriali e commerciali
- 7.04.03 — Rappresentanze di commercio
- 7.04.04 — Mediazione di immobili e terreni
- 7.04.05 — Imprese immobiliari (*compravendita e gestione immobili*)
- 7.04.06 — Mediazione di bestiame
- 7.04.07 — Mediazione di merci varie
- 7.04.08 — Agenzie di distribuzione di prodotti vari
- 7.04.09 — Agenzie d'informazioni commerciali e prestazione di servizi vari
- 7.04.10 — Vendita all'asta di mobili e oggetti
- 7.04.11 — Agenzie di pubblicità
- 7.04.12 — Gestione di pubblici mercati
- 7.04.13 — Imprese di forniture di bordo, di casermaggio, di case di prevenzione e di pena
- 7.04.14 — Noleggio di attrezzature, macchine e macchinari, senza personale (*escluse le macchine agricole*)
- 7.04.15 — Noleggio di oggetti vari ad uso personale

Ramo 8 - Credito, assicurazione e gestioni finanziarie

CLASSE 8.01 - CREDITO

- 8.01.01 — Banca d'Italia e altre aziende di credito
- 8.01.02 — Istituti di credito agrario, fondiario ed edilizio
- 8.01.03 — Monti di credito su pegno di 2ª categoria e agenzie private di pegno
- 8.01.04 — Agenzie di credito in appalto e corrispondenti bancari
- 8.01.05 — Operazioni in titoli

CLASSE 8.02 - ASSICURAZIONE

- 8.02.01 — Imprese di assicurazione private
- 8.02.02 — Agenzie e subagenzie di assicurazione in appalto

CLASSE 8.03 - GESTIONI FINANZIARIE

- 8.03.01 — Istituti fiduciari e finanziari
- 8.03.02 — Gestioni esattoriali di imposte dirette, tasse e diritti vari
- 8.03.03 — Gestioni esattoriali di imposte di consumo
- 8.03.04 — Banche lotto, lotterie e concorsi pronostici

Ramo 9 - Attività e servizi vari

CLASSE 9.01 - ATTIVITÀ LEGALI, COMMERCIALI, TECNICHE E AFFINI

- 9.01.01 — Studi legali, commerciali e affini
- 9.01.02 — Studi tecnici e artistici
- 9.01.03 — Scuole di guida, di pilotaggio, di dattilografia, di stenografia, per l'uso di macchine contabili e simili

CLASSE 9.02 - SERVIZI RICREATIVI E AFFINI

- 9.02.01 — Imprese dello spettacolo
- 9.02.02 — Enti e associazioni sportive, ricreative e affini

CLASSE 9.03 - SERVIZI PER L'IGIENE E LA PULIZIA

Categoria

- 9.03.01 — Servizi di igiene e di estetica della persona
- 9.03.02 — Lavanderie, stirerie, smacchiatricie, servizi affini e ausiliari
- 9.03.03 — Servizi di pulizia e disinfestazione locali, camini, vetrine e servizi similari
- 9.03.04 — Servizi di nettezza urbana
- 9.03.05 — Servizi funerari

CLASSE 9.04 - SERVIZI VARI

- 9.04.01 — Servizi di vigilanza
- 9.04.02 — Servizi di investigazione e sorveglianza
- 9.04.03 — Servizi presso famiglie e convivenze
- 9.04.04 — Servizi vari non altrove classificati (*chiromanzia, grafologia, radiestesia, case di tolleranza, ecc.*)

Ramo 10 - Pubblica Amministrazione e istituzioni sociali varie

(*escluse le attività operative, comprese nei rami precedenti*)

CLASSE 10.01 - AMMINISTRAZIONE GENERALE DELLO STATO (*esclusi i servizi per l'istruzione, per la previdenza, per l'assistenza e la sanità pubblica*)

SOTTOCLASSE 10.01. A — AMMINISTRAZIONE DIRETTA DELLO STATO

- 10.01.01 — Presidenza della Repubblica, Camera e Senato
- 10.01.02 — Presidenza del Consiglio dei Ministri e organi dipendenti; organi ausiliari dello Stato
- 10.01.03 — Amministrazioni per i servizi di tutela dello Stato e dell'ordinamento giuridico
- 10.01.04 — Amministrazioni per i servizi finanziari
- 10.01.05 — Amministrazioni per i servizi economici
- 10.01.06 — Amministrazioni per i servizi sociali

SOTTOCLASSE 10.01. B — SERVIZI PER LA GIUSTIZIA, PER LA DIFESA E DI POLIZIA

- 10.01.07 — Servizi per la giustizia
- 10.01.08 — Servizi per la difesa (*esclusi i relativi servizi per la giustizia e sanitari*)
- 10.01.09 — Servizi di polizia e di protezione

SOTTOCLASSE 10.01. C — AMMINISTRAZIONE INDIRECTA (*esclusi gli enti di previdenza e assistenza, di carattere politico e sindacale e gli enti pubblici con finalità letterarie, storiche, scientifiche e tecniche*)

- 10.01.10 — Amministrazioni regionali
- 10.01.11 — Amministrazioni provinciali
- 10.01.12 — Amministrazioni comunali
- 10.01.13 — Consorzi e servizi consorziali tra amministrazioni territoriali
- 10.01.14 — Enti pubblici con finalità economiche
- 10.01.15 — Enti e istituzioni speciali non contemplati nella precedente categoria

CLASSE 10.02 - SERVIZI PER L'ISTRUZIONE, LA PREVIDENZA E L'ASSISTENZA E LA SANITÀ PUBBLICA

SOTTOCLASSE 10.02. A — SERVIZI PER L'ISTRUZIONE

- 10.02.01 — Servizi statali per l'istruzione
- 10.02.02 — Servizi non statali per l'istruzione
- 10.02.03 — Enti, istituzioni e associazioni culturali, artistiche, storiche, letterarie, scientifiche, tecniche, ecc.

SOTTOCLASSE 10.02. B — SERVIZI PER LA PREVIDENZA E L'ASSISTENZA SOCIALE

- 10.02.04 — Enti di previdenza e assistenza sociale
- 10.02.05 — Enti di assistenza

SOTTOCLASSE 10.02. C — SERVIZI SANITARI

- 10.02.06 — Istituti ospedalieri e servizi sanitari pubblici (*compresi quelli degli enti territoriali e degli enti previdenziali e quelli militari*)
- 10.02.07 — Stabilimenti idroterapici e idrotermali
- 10.02.08 — Case di cura private
- 10.02.09 — Gabinetti di cura privati
- 10.02.10 — Servizi sanitari ausiliari
- 10.02.11 — Farmacie

CLASSE 10.03 - ISTITUZIONI ECCLESIASTICHE E RELIGIOSE

SOTTOCLASSE 10.03. A — ISTITUZIONI CATTOLICHE

Categoria

- 10.03.01 — Organizzazione ecclesiastica secolare
- 10.03.02 — Organizzazione ecclesiastica regolare
- 10.03.03 — Associazioni cattoliche a carattere laico (*escluse quelle con fini prevalentemente assistenziali*)

SOTTOCLASSE 10.03. B — ISTITUZIONI NON CATTOLICHE

- 10.03.04 — Organizzazioni per l'esercizio del culto
- 10.03.05 — Associazioni di culto non cattolico (*escluse quelle con fini prevalentemente assistenziali*)

CLASSE 10.04 - ENTI E ASSOCIAZIONI DI CARATTERE POLITICO, SINDACALE,
PROFESSIONALE E SIMILI

- 10.04.01 — Enti e associazioni di carattere politico
- 10.04.02 — Enti e associazioni di carattere sindacale
- 10.04.03 — Enti e associazioni per la tutela professionale
- 10.04.04 — Enti e associazioni varie

CLASSE 10.05 - ENTI, ISTITUZIONI E AMMINISTRAZIONI STATALI STRANIERE E
ORGANIZZAZIONI INTERNAZIONALI

- 10.05.01 — Rappresentanze diplomatiche e consolari estere
- 10.05.02 — Istituzioni e organizzazioni estere
- 10.05.03 — Organizzazioni internazionali

