

ISTITUTO CENTRALE DI STATISTICA

III CENSIMENTO GENERALE DELL'INDUSTRIA E DEL COMMERCIO

5 NOVEMBRE 1951

VOLUME X

INDUSTRIE DELLA TRASFORMAZIONE DEI
MINERALI NON METALLIFERI

INDUSTRIE GRAFICHE ED EDITORIALI
FOTO-FONO-CINEMATOGRAFICHE E
MANIFATTURIERE VARIE



TIPOGRAFIA FAILLI - ROMA

1955

VOLUME X

IND. DELLA TRASFORMAZIONE DEI MINERALI NON METALLIFERI
 IND. GRAFICHE ED EDITORIALI, FOTO-FONO-CINEMAT. E MANIF. VARIE

ERRATA - CORRIGE

Pagina	Colonna	Riga	Errata	Corrige	Pagina	Colonna	Riga	Errata	Corrige
35	14	10	2 0	210	143	11	10	185.173	183.173
47	3	12	1.52	1.529	210	11	20	2.223	3.223
68	ultima	36	25.76	25.767	213	penultima	11	35	31
87	1	26	172	173	213	ultima	ultima	53.359	53.559
97	16	31	6	16	226	3	ultima	nessuna cifra	8
115	penultima	10	194	1.194	259	6	35	982	932

I N D I C E

AVVERTENZE.	Pag.	7
---------------------	------	---

PARTE I — INDUSTRIE DELLA TRASFORMAZIONE DEI MINERALI NON METALLIFERI

SEZIONE I — UNITÀ LOCALI, ADDETTI, FORZA MOTRICE

TAVOLA 1. — UNITÀ LOCALI, SECONDO LA FORMA GIURIDICA DELLE DITTE DA CUI SONO GESTITE		
Stato e Regioni, per classe di attività economica.	Pag.	13
» 2. — UNITÀ LOCALI AMMINISTRATIVE - UNITÀ LOCALI OPERATIVE CON E SENZA FORZA MOTRICE		
A — Stato e Regioni, per classe e categoria di attività economica.	»	14
B — Provincie, per classe di attività economica.	»	19
» 3. — UNITÀ LOCALI OPERATIVE, SECONDO IL NUMERO DI ADDETTI		
A — Stato e Regioni, per classe e categoria di attività economica.	»	20
B — Provincie, per classe di attività economica.	»	25
» 4. — UNITÀ LOCALI OPERATIVE, SECONDO LA POTENZA UTILIZZABILE		
A — Stato e Regioni, per classe e categoria di attività economica.	»	26
B — Provincie, per classe di attività economica.	»	31
» 5. — UNITÀ LOCALI OPERATIVE, SECONDO IL NUMERO DI ADDETTI E LA POTENZA UTILIZZABILE		
Stato e Regioni, per classe di attività economica.	»	32
» 6. — ADDETTI, SECONDO LA POSIZIONE NELLA PROFESSIONE E IL SESSO		
A — Stato e Regioni, per classe e categoria di attività economica.	»	42
B — Provincie, per classe di attività economica.	»	52

SEZIONE II — MOTORI E GENERATORI DI ENERGIA ELETTRICA INSTALLATI

TAVOLA 7. — MOTORI PRIMARI, SECONDO LA SPECIE E GENERATORI DI ENERGIA ELETTRICA		
A — Stato e Regioni, per classe e categoria di attività economica.	Pag.	54
B — Provincie, per classe di attività economica.	»	59
» 8. — MOTORI ELETTRICI, SECONDO LA POTENZA		
A — Stato e Regioni, per classe e categoria di attività economica.	»	60
B — Provincie, per classe di attività economica.	»	65

SEZIONE III — PERSONALE IN FORZA ; ORE DI LAVORO E RELATIVE SPESE

TAVOLA 9. — PERSONALE OPERAIO E MANOVALI IN FORZA IN CIASCUN MESE DEL 1950		
A — Stato e Regioni, per classe e categoria di attività economica.	Pag.	66
B — Provincie, per classe di attività economica.	»	71
» 10. — ORE DI LAVORO (CENTINAIA) PRESTATE DAL PERSONALE OPERAIO E DAI MANOVALI IN CIASCUN MESE DEL 1950		
A — Stato e Regioni, per classe e categoria di attività economica.	»	72
B — Provincie, per classe di attività economica.	»	77
» 11. — SPESE PER IL PERSONALE (MIGLIAIA DI LIRE) NEL 1950, SECONDO GRUPPI DI POSIZIONI NELLA PROFESSIONE E TITOLO DI SPESA		
A — Stato e Regioni, per classe e categoria di attività economica.	»	78
B — Provincie, per classe di attività economica.	»	88

PARTE II — INDUSTRIE GRAFICHE ED EDITORIALI

SEZIONE I — UNITÀ LOCALI, ADDETTI, FORZA MOTRICE

TAVOLA 1. — UNITÀ LOCALI, SECONDO LA FORMA GIURIDICA DELLE DITTE DA CUI SONO GESTITE	
Stato e Regioni, per classe di attività economica.	Pag. 93
» 2. — UNITÀ LOCALI AMMINISTRATIVE - UNITÀ LOCALI OPERATIVE CON E SENZA FORZA MOTRICE	
A — Stato e Regioni, per classe e categoria di attività economica.	» 94
B — Provincie, per classe di attività economica.	» 97
» 3. — UNITÀ LOCALI OPERATIVE, SECONDO IL NUMERO DI ADDETTI	
A — Stato e Regioni, per classe e categoria di attività economica.	» 98
B — Provincie, per classe di attività economica.	» 101
» 4. — UNITÀ LOCALI OPERATIVE, SECONDO LA POTENZA UTILIZZABILE	
A — Stato e Regioni, per classe e categoria di attività economica.	» 102
B — Provincie, per classe di attività economica.	» 105
» 5. — UNITÀ LOCALI OPERATIVE, SECONDO IL NUMERO DI ADDETTI E LA POTENZA UTILIZZABILE	
Stato e Regioni, per classe di attività economica.	» 106
» 6. — ADDETTI, SECONDO LA POSIZIONE NELLA PROFESSIONE E IL SESSO	
A — Stato e Regioni, per classe e categoria di attività economica.	» 116
B — Provincie, per classe di attività economica.	» 122

SEZIONE II — MOTORI E GENERATORI DI ENERGIA ELETTRICA INSTALLATI

TAVOLA 7. — MOTORI PRIMARI, SECONDO LA SPECIE E GENERATORI DI ENERGIA ELETTRICA	
A — Stato e Regioni, per classe e categoria di attività economica.	Pag. 124
B — Provincie, per classe di attività economica.	» 127
» 8. — MOTORI ELETTRICI, SECONDO LA POTENZA	
A — Stato e Regioni, per classe e categoria di attività economica.	» 128
B — Provincie, per classe di attività economica.	» 131

SEZIONE III — PERSONALE IN FORZA ; ORE DI LAVORO E RELATIVE SPESE

TAVOLA 9. — PERSONALE OPERAIO E MANOVALI IN FORZA IN CIASCUN MESE DEL 1950	
A — Stato e Regioni, per classe e categoria di attività economica.	Pag. 132
B — Provincie, per classe di attività economica.	» 135
» 10. — ORE DI LAVORO (CENTINAIA) PRESTATE DAL PERSONALE OPERAIO E DAI MANOVALI IN CIASCUN MESE DEL 1950	
A — Stato e Regioni, per classe e categoria di attività economica.	» 136
B — Provincie, per classe di attività economica.	» 139
» 11. — SPESE PER IL PERSONALE (MIGLIAIA DI LIRE) NEL 1950, SECONDO GRUPPI DI POSIZIONI NELLA PROFESSIONE E TITOLO DI SPESA	
A — Stato e Regioni, per classe e categoria di attività economica.	» 140
B — Provincie, per classe di attività economica.	» 146

PARTE III — INDUSTRIE FOTO-FONO-CINEMATOGRAFICHE

SEZIONE I — UNITÀ LOCALI, ADDETTI, FORZA MOTRICE

TAVOLA 1. — UNITÀ LOCALI, SECONDO LA FORMA GIURIDICA DELLE DITTE DA CUI SONO GESTITE	
Stato e Regioni, per classe di attività economica.	Pag. 151
» 2. — UNITÀ LOCALI AMMINISTRATIVE - UNITÀ LOCALI OPERATIVE CON E SENZA FORZA MOTRICE	
A — Stato e Regioni, per classe e categoria di attività economica.	» 152
B — Provincie, per classe di attività economica.	» 155
» 3. — UNITÀ LOCALI OPERATIVE, SECONDO IL NUMERO DI ADDETTI	
A — Stato e Regioni, per classe e categoria di attività economica.	» 156
B — Provincie, per classe di attività economica.	» 159
» 4. — UNITÀ LOCALI OPERATIVE, SECONDO LA POTENZA UTILIZZABILE	
A — Stato e Regioni, per classe e categoria di attività economica.	» 160
B — Provincie, per classe di attività economica.	» 163
» 5. — UNITÀ LOCALI OPERATIVE, SECONDO IL NUMERO DI ADDETTI E LA POTENZA UTILIZZABILE	
Stato e Regioni, per classe di attività economica.	» 164
» 6. — ADDETTI, SECONDO LA POSIZIONE NELLA PROFESSIONE E IL SESSO	
A — Stato e Regioni, per classe e categoria di attività economica.	» 174
B — Provincie, per classe di attività economica.	» 180

SEZIONE II — MOTORI E GENERATORI DI ENERGIA ELETTRICA INSTALLATI

TAVOLA 7. — MOTORI PRIMARI, SECONDO LA SPECIE E GENERATORI DI ENERGIA ELETTRICA	
A — Stato e Regioni, per classe e categoria di attività economica.	Pag. 182
B — Provincie, per classe di attività economica.	» 185
8. — MOTORI ELETTRICI, SECONDO LA POTENZA	
A — Stato e Regioni, per classe e categoria di attività economica.	» 186
B — Provincie, per classe di attività economica.	» 189

SEZIONE III — PERSONALE IN FORZA; ORE DI LAVORO E RELATIVE SPESE

TAVOLA 9. — PERSONALE OPERAIO E MANOVALI IN FORZA IN CIASCUN MESE DEL 1950	
A — Stato e Regioni, per classe e categoria di attività economica.	Pag. 190
B — Provincie, per classe di attività economica.	» 193
» 10. — ORE DI LAVORO (CENTINAIA) PRESTATE DAL PERSONALE OPERAIO E DAI MANOVALI IN CIASCUN MESE DEL 1950	
A — Stato e Regioni, per classe e categoria di attività economica.	» 194
B — Provincie, per classe di attività economica.	» 197
» 11. — SPESE PER IL PERSONALE (MIGLIAIA DI LIRE) NEL 1950, SECONDO GRUPPI DI POSIZIONI NELLA PROFESSIONE E TITOLO DI SPESA	
A — Stato e Regioni, per classe e categoria di attività economica.	» 198
B — Provincie, per classe di attività economica.	» 204

PARTE IV — INDUSTRIE MANIFATTURIERE VARIE

SEZIONE I — UNITÀ LOCALI, ADDETTI, FORZA MOTRICE

TAVOLA 1. — UNITÀ LOCALI, SECONDO LA FORMA GIURIDICA DELLE DITTE DA CUI SONO GESTITE	
Stato e Regioni, per classe di attività economica.	Pag. 209
» 2. — UNITÀ LOCALI AMMINISTRATIVE - UNITÀ LOCALI OPERATIVE CON E SENZA FORZA MOTRICE	
A — Stato e Regioni, per classe e categoria di attività economica.	» 210
B — Provincie, per classe di attività economica.	» 213
» 3. — UNITÀ LOCALI OPERATIVE, SECONDO IL NUMERO DI ADDETTI	
A — Stato e Regioni, per classe e categoria di attività economica.	» 214
B — Provincie, per classe di attività economica.	» 217
» 4. — UNITÀ LOCALI OPERATIVE, SECONDO LA POTENZA UTILIZZABILE	
A — Stato e Regioni, per classe e categoria di attività economica.	» 218
B — Provincie, per classe di attività economica.	221
» 5. — UNITÀ LOCALI OPERATIVE, SECONDO IL NUMERO DI ADDETTI E LA POTENZA UTILIZZABILE	
Stato e Regioni, per classe di attività economica.	» 222
» 6. — ADDETTI, SECONDO LA POSIZIONE NELLA PROFESSIONE E IL SESSO	
A — Stato e Regioni, per classe e categoria di attività economica.	» 232
B — Provincie, per classe di attività economica.	» 238

SEZIONE II — MOTORI E GENERATORI DI ENERGIA ELETTRICA INSTALLATI

TAVOLA 7. — MOTORI PRIMARI, SECONDO LA SPECIE E GENERATORI DI ENERGIA ELETTRICA	
A — Stato e Regioni, per classe e categoria di attività economica.	Pag. 240
B — Provincie, per classe di attività economica.	» 243
» 8. — MOTORI ELETTRICI, SECONDO LA POTENZA	
A — Stato e Regioni, per classe e categoria di attività economica.	» 244
B — Provincie, per classe di attività economica.	» 247

SEZIONE III — PERSONALE IN FORZA ; ORE DI LAVORO E RELATIVE SPESE

TAVOLA 9. — PERSONALE OPERAIO E MANOVALI IN FORZA IN CIASCUN MESE DEL 1950	
A — Stato e Regioni, per classe e categoria di attività economica.	Pag. 248
B — Provincie, per classe di attività economica.	» 251
» 10. — ORE DI LAVORO (CENTINAIA) PRESTATE DAL PERSONALE OPERAIO E DAI MANOVALI IN CIASCUN MESE DEL 1950	
A — Stato e Regioni, per classe e categoria di attività economica.	» 252
B — Provincie, per classe di attività economica.	» 255
» 11. — SPESE PER IL PERSONALE (MIGLIAIA DI LIRE) NEL 1950, SECONDO GRUPPI DI POSIZIONI NELLA PROFESSIONE E TITOLO DI SPESA	
A — Stato e Regioni, per classe e categoria di attività economica.	» 256
B — Provincie, per classe di attività economica.	» 262
ALLEGATO — <i>Classificazione delle attività economiche.</i>	» 267

AVVERTENZE

I dati esposti nel presente volume riguardano le « unità locali » delle industrie della trasformazione dei minerali non metalliferi, delle industrie grafiche ed editoriali, foto-fono-cinematografiche, nonché delle industrie manifatturiere varie, risultanti dal III Censimento generale dell'industria e del commercio (5 novembre 1951). Tali unità, distintamente per classe e categoria di attività economica e per singola circoscrizione territoriale (Stato, Regioni e Provincie, queste ultime limitatamente alla classe, vengono esaminate secondo la forma giuridica delle ditte di appartenenza, il numero di addetti, la forza motrice, le varie specie e potenza dei motori installati, ecc.

Il volume consta di quattro parti: la prima parte fa riferimento alle industrie della trasformazione dei minerali non metalliferi, la seconda alle industrie grafiche ed editoriali, la terza alle industrie foto-fono-cinematografiche e la quarta alle industrie manifatturiere varie.

Per la corretta interpretazione dei dati si espongono, qui di seguito, i criteri in base ai quali si sono definite le unità di Censimento con riferimento, anche, ai relativi caratteri considerati nelle tavole, nonché i criteri adottati per la classificazione delle attività economiche. Si fa presente a tal fine che ulteriori notizie particolareggiate sono contenute nelle disposizioni emanate con la legge 2 aprile 1951, n. 291 sul Censimento, nelle norme per l'esecuzione della predetta legge, nonché nelle apposite istruzioni predisposte per l'esecuzione del Censimento: argomenti, questi, esposti nel volume concernente gli « Atti del Censimento ».

Circa la possibilità di eventuali raffronti con i risultati dei precedenti censimenti, si rimanda a quanto esposto nella « Relazione generale » al III Censimento generale dell'industria e del commercio.

1. - Ditta. — Per comodità di espressione, ed analogamente a quanto praticato nel precedente Censimento ed in altre rilevazioni, viene usato il termine « ditta » in luogo e come sinonimo di impresa (privata) od ente pubblico con finalità economiche.

Ai fini del Censimento si intende, pertanto, per « ditta » l'unità giuridico-economica costituita dall'organizzazione dei fattori produttivi in funzione della produzione di beni e servizi effettuata allo scopo del conseguimento di un profitto da parte di un imprenditore.

Le ditte, in relazione alla loro forma giuridica, sono distinte in ditte individuali, società (per azioni, cooperative, in accomandita, in nome collettivo, a responsabilità limitata e altre) ed enti (statali, di diritto pubblico, altri). Si precisa, a tal fine, che le società per azioni comprendono anche le società con partecipazione dello Stato o di enti pubblici e le società di interesse nazionale; le società cooperative comprendono le società cooperative a responsabilità limitata e quelle a responsabilità illimitata; le società in accomandita comprendono le società in accomandita semplice e quelle in accomandita per azioni; la voce « altre » raggruppa le società semplici e le società mutue assicuratrici.

Gli Enti statali e gli Enti di diritto pubblico comprendono l'Amministrazione delle Ferrovie dello Stato, l'Azienda dei telefoni dello Stato, l'Azienda dei Monopoli di Stato, gli Istituti di Credito di diritto pubblico, l'Istituto per la ricostruzione industriale, l'Istituto immobiliare italiano, le Amministrazioni Regionali, Provinciali, Comunali, ecc.

Gli « altri » Enti (persone giuridiche) comprendono gli Enti di beneficenza, i Circoli ricreativi assistenziali lavoratori, le Associazioni con finalità economiche, gli istituti religiosi, ecc.

Le ditte sono distinte, inoltre, in ditte artigiane e non artigiane. Sono considerate artigiane le ditte, di norma individuali, aventi una sola unità locale, che esplicano un'attività produttiva di beni materiali o di prestazione di servizi anche essi di natura materiale, di ordine artistico o comune e il cui titolare accentra tutte le funzioni inerenti alla gestione, impiegando la propria opera in modo continuativo nella lavorazione ed eventualmente nella istruzione degli apprendisti, senza o con l'aiuto di familiari e o di estranei; questi ultimi, in numero variamente limitato, in rapporto all'attività esercitata.

In relazione a tale definizione, nel questionario generale di ditta si sono inseriti alcuni quesiti tendenti ad accertare concretamente i caratteri distintivi dell'impresa artigiana quali, ad es. quelli relativi all'attività produttiva (produzione non in serie), alla partecipazione del titolare al lavoro manuale dell'azienda, ecc. Allo scopo di delimitare ulteriormente i caratteri dell'impresa artigiana si è tenuto conto, inoltre, di un apposito elenco, predisposto in precedenza, relativo alle attività che potevano essere svolte in forma artigianale.

2. - Unità locale. — È costituita dall'impianto o dal corpo di impianti situati in un dato punto del territorio, dove la ditta effettua materialmente le attività intese alla produzione di beni o alla prestazione di servizi; ne consegue che una medesima ditta può avere una o più unità locali. Le unità locali vengono distinte, a seconda del genere di attività svolta, in « unità operative », cioè stabilimenti, laboratori e simili, e in « unità amministrative », cioè uffici direttivi (tecnici ed amministrativi) aventi sede distinta da quella delle unità operative.

Sono state oggetto di rilevazione tutte le unità locali (e relative ditte), anche quelle di dimensioni minime o con attività svolte all'aperto, nonchè quelle inattive alla data del Censimento perchè a ciclo stagionale o comunque per causa temporanea. Sono state escluse le unità dipendenti dal Ministero della Difesa, nonchè quelle relative ad attività svolte a domicilio per commissioni di fabbricanti e commercianti.

I dati esposti nel presente volume riguardano le unità locali delle ditte artigiane e delle ditte non artigiane: nella tavola 2 (parte I, II, III e IV) i dati delle unità locali appartenenti a ditte artigiane sono esposti distintamente da quelli complessivi e ciò, anche in riferimento alle unità locali che alla data di censimento erano dotate di impianti fissi (in esercizio e in riserva) di motori primari, di generatori di energia elettrica, di motori elettrici e, pertanto, disponevano di forza motrice.

3. - Classificazione delle attività economiche. — La classificazione delle attività economiche è quella adottata nelle statistiche ufficiali italiane che si conforma, con gli opportuni adattamenti, alla corrispondente classificazione proposta in sede internazionale. Detta classificazione è basata sul criterio di raggruppamento delle unità locali secondo caratteri comuni relativi al genere di prodotti fabbricati o di servizi prestati.

Le varie attività economiche, come può constatarsi nell'allegato al presente volume, sono raggruppate in dieci grandi settori denominati « rami »; ogni ramo è ripartito in « classi » e queste, a volte, in « sottoclassi »; ogni classe e sottoclasse, infine, è ulteriormente articolata in « categorie », le quali costituiscono le componenti fondamentali della classificazione.

4. - Classificazione delle unità locali per attività economica. — La classificazione delle unità locali per ramo e classe di attività economica è effettuata in base al criterio dell'attività, unica o prevalente, svolta nella unità locale, indipendentemente dalla classificazione delle rispettive ditte. Pertanto, mentre per le ditte aventi unità locale la cui attività riguarda un solo ramo o una sola classe o sottoclasse o categoria si ha coincidenza nella classificazione delle ditte e delle unità locali, tale corrispondenza non sussiste più allorchè le unità locali di una stessa ditta esplicano attività inerenti a rami o classi differenti.

Le unità locali amministrative sono classificate, di massima, in base all'attività economica esercitata dalla ditta. Le unità amministrative (filiali, uffici amministrativi, ecc.) adibite, esclusivamente o prevalentemente, al servizio di unità operative sono classificate in base alla attività economica (unica o prevalente) esercitata dalle predette unità operative.

Nelle tavole del presente volume la denominazione delle categorie è, a volte, indicata in forma sintetica per esigenze tipografiche: le denominazioni complete risultano dall'apposito « Allegato ».

5. - Classificazione delle unità locali per circoscrizioni territoriali. — Per quanto concerne la classificazione delle unità locali (amministrative e operative) per Regione e Provincia è da avvertire che figurano appartenere a dette circoscrizioni le unità locali situate nei Comuni della circoscrizione stessa, anche se esse appartengono a ditte aventi sede in altra circoscrizione.

I dati relativi al Territorio di Trieste nelle tavole regionali seguono quelli della Regione Friuli - Venezia Giulia, nelle tavole provinciali seguono quelli della Provincia di Udine.

6. - Addetti alle unità locali. — È il personale, fisso o saltuario, occupato nell'unità locale alla data di Censimento; nel detto personale è compreso quello assente alla predetta data per servizio, licenza, malattia.

Gli addetti riguardano le seguenti categorie:

a) *imprenditori, gerenti, ecc.* — Per le ditte individuali, il titolare o i titolari dell'azienda o della ditta o della licenza d'esercizio, sempre che partecipino direttamente alla gestione; per le società, la persona o le persone che risultano consiglieri delegati, ecc., dagli atti amministrativi della società;

b) *familiari coadiuvanti.* — Le persone di famiglia (parenti o affini) non necessariamente coabitanti o viventi a carico del titolare dell'azienda, il cui rapporto d'impiego non è regolato in base a contratti di lavoro;

c) *cooperatori.* — I lavoratori soci di cooperative di produzione e lavoro, i quali come corrispettivo dell'opera prestata non percepiscono una remunerazione regolata da contratti di lavoro, bensì un compenso proporzionato alla prestazione, nonchè una quota parte degli utili dell'azienda;

d) *dirigenti.* — Coloro che svolgono mansioni direttive aventi responsabilità ai fini della gestione dell'azienda;

e) *impiegati.* — Coloro che svolgono mansioni direttive non aventi, però, responsabilità ai fini della gestione dell'azienda, o mansioni di concetto o d'ordine. Nella I^a categoria sono compresi gli impiegati di concetto con funzioni direttive e simili; nella II^a categoria gli impiegati di concetto senza funzioni direttive; negli « altri » gli impiegati d'ordine;

f) *categorie speciali.* — I lavoratori che godono del trattamento previsto dal R. D. L. 13 novembre 1924, n. 18251 e il cui rapporto di lavoro è regolato dagli accordi interconfederali del 30 marzo e 23 maggio 1946, del 27 ottobre 1947 e dalle particolari successive disposizioni dei contratti di categoria, quali: contro-maestro, caposquadra, marcatempo, ecc.;

g) *operai specializzati, qualificati, comuni e manovali*. — I lavoratori con mansioni manuali richiedenti competenza più o meno specifica;

h) *apprendisti*. — I lavoratori assunti per apprendere le mansioni d'impiegato d'ordine o di operaio richiedenti un certo tirocinio;

i) *altro personale*. — Quello non compreso nelle categorie precedenti, addetto alla vigilanza, alla custodia, ai servizi interni ausiliari, ecc.

È da tener presente che i casi di unità locali senza addetti riguardano quelle temporaneamente inattive alla data di Censimento oppure con addetti che svolgevano prevalentemente la propria attività in altre unità locali.

7. — Motori primari, generatori di energia elettrica e motori elettrici installati. — Sono considerati motori primari (ad acqua, a vapore, a carburante liquido e gassoso, ecc.) quelli che trasformano in energia meccanica l'energia delle cascate d'acqua, del vapore, dell'olio carburante, del gas, ecc.; generatori di energia elettrica quelli che trasformano l'energia meccanica dei motori primari in energia elettrica; motori elettrici le macchine rotanti alimentate da energia elettrica (prodotta nelle stesse unità locali, oppure acquistata) che trasformano quest'ultima in energia meccanica per azionare macchine operative, attrezzi, utensili, ecc.

Nei motori primari sono comprese le turbine dei gruppi turbo-alternatori; nei generatori di energia elettrica sono compresi gli alternatori dei gruppi turbo-alternatori ed esclusi i trasformatori o convertitori di qualsiasi specie.

La potenza dei motori primari è espressa in HP (un HP equivale al lavoro di 75 kilogrammetri al secondo), quella dei generatori di energia elettrica (a corrente continua e a corrente alternata) e dei motori elettrici è, invece, espressa in kW (un kW corrisponde a 0,735 HP).

Ai fini di eventuali dubbi si precisa che i dati sugli impianti (motori primari ed elettrici, generatori di energia elettrica) esposti nelle tavole del presente volume fanno riferimento sia a quelli in esercizio alla data di Censimento, sia a quelli in riserva: intendendosi tali gli impianti installati allo scopo di essere azionati solo in caso di mancato funzionamento, per qualsiasi causa, degli altri impianti. In ordine alla classificazione dei motori elettrici secondo la potenza si chiarisce, infine, che nella classe « fino a 1 kW » sono comprese le potenze da « 0,01 a 1 kW »; nella classe da « 1 a 5 kW » sono comprese le potenze da « 1,01 a 5 kW »; ecc.

8. — Potenza utilizzabile nelle unità locali. — Tale potenza (M) è stata determinata in base alla seguente formula:

$$M = (P - G) + E$$

dove P indica la potenza complessiva dei motori primari installati, G la parte di tale potenza assorbita dai generatori, ove esistano, per la trasformazione in energia elettrica, E la potenza dei motori elettrici installati. Di conseguenza l'espressione $P - G$ rappresenta la parte di potenza dei motori primari non trasformata in energia elettrica nell'unità locale.

Nel calcolo di cui sopra si fa astrazione delle perdite dovute alle resistenze passive (attrito, ecc.), alla trasformazione dell'energia nelle sue varie forme (meccanica, elettrica, ecc.) e al suo trasporto (potenza utilizzabile teorica).

I dati sulla potenza utilizzabile indicati nel presente volume sono espressi in HP; a tal fine si precisa che la potenza dei motori elettrici e dei generatori di energia elettrica, espressa, come già detto in kW, è stata ridotta in HP in base al coefficiente 1,360.

Per quanto riguarda la classificazione delle unità locali secondo la potenza utilizzabile, si richiama quanto detto al precedente paragrafo per la classificazione dei motori elettrici.

9. — Personale operaio e manovali in forza in ciascun mese del 1950. — Riguarda tutto il personale operaio (categorie speciali, operai specializzati, qualificati e comuni) e i manovali (specializzati e comuni) in forza nelle unità locali alla fine dell'ultimo periodo di paga di ciascun mese del 1950. Nel personale di cui sopra è incluso quello temporaneamente assente a tale data per servizio, licenza, malattia, ecc.

10. — Ore di lavoro prestate dal personale operaio e dai manovali in ciascun mese del 1950. — Le ore di lavoro riguardano quelle effettivamente prestate dal personale operaio e dai manovali (di cui al paragrafo precedente) in ciascun mese dell'anno 1950. Tali ore, desunte di norma dai libri paga o da altri documenti contabili prescritti per legge, comprendono anche quelle prestate nei giorni festivi o per lavoro straordinario. Sono, invece, escluse le ore di lavoro non effettivamente eseguite, ma conteggiate ai fini della corresponsione di premi e simili.

11. - Spese per il personale nel 1950. — Riguardano le retribuzioni lorde, le ritenute su tali retribuzioni a carico del personale e i contributi e le spese a carico del datore di lavoro, con riferimento: ai dirigenti e gestori (non titolari) e impiegati; agli operai, manovali, sorveglianti, apprendisti e altro personale. Dal detto personale sono esclusi i familiari coadiuvanti e i professionisti che prestano la loro opera a titolo di consulenza.

Le retribuzioni lorde comprendono le seguenti voci:

a) *Salari e stipendi.* — In tale voce sono incluse oltre al salario e allo stipendio tutte quelle retribuzioni a carattere continuativo che costituiscono un supplemento del salario o stipendio quali ad es., indennità di contingenza, caropane, interessenza, provvigioni, lavoro straordinario, premi di rendimento;

b) *Altre retribuzioni.* — Comprendono tutte le retribuzioni a carattere saltuario quali le somme corrisposte per ferie, festività, gratifiche, mensilità oltre la dodicesima, premi di anzianità, ecc., nonché le corresponsioni in natura (fisse o saltuarie) dovute in base al contratto di impiego. L'importo di tali corresponsioni è valutato in base al prezzo di costo o di acquisto per le merci e in base ai prezzi di mercato per alloggio e servizi annessi, ovvero in base alle eventuali valutazioni convenzionali stabilite nei contratti di lavoro.

Le ritenute sulle retribuzioni lorde a carico del personale riguardano le seguenti voci:

a) *Contributi per la previdenza sociale e gestioni collegate.* — Riguardano i contributi per assicurazione contro la disoccupazione, per invalidità e vecchiaia, per assicurazione contro le malattie e infortuni, per assegni familiari, per la cassa integrazione, per l'I.N.A.-Casa, ecc.;

b) *Ritenute erariali.* — Riguardano le ritenute per R.M. e complementare per i dirigenti e impiegati e per sola R.M. per gli operai, manovali ed altro personale.

I contributi e le spese a carico del datore di lavoro comprendono le seguenti voci:

a) *Contributi per la previdenza sociale e gestioni collegate.* — Riguardano i contributi per assicurazione contro la disoccupazione, per invalidità e vecchiaia, per assicurazione contro le malattie e infortuni, per assegni familiari, per cassa integrazione, per l'I.N.A.-Casa, ecc.;

b) *Altri contributi e spese.* — Comprendono i contributi e le spese per asili, nidi di infanzia, colonie, organizzazioni ricreative, assistenza varia, ecc.

Dai dati esposti nel presente volume risulta, a volte, che le incidenze delle ritenute a carico del personale (o anche dei contributi a carico del datore di lavoro) sulle retribuzioni lorde corrisposte sono alquanto basse rispetto alla media generale: ciò è da attribuirsi al fatto che in alcuni casi, specie nelle unità artigiane, l'ammontare delle ritenute e dei contributi di cui sopra, nei questionari è stato indicato in modo approssimativo e qualche volta non è stato indicato.

12. - Segni convenzionali — Nelle tavole del presente volume sono usati i seguenti segni convenzionali:

linea — quando il fenomeno non esiste oppure quando esiste ma i casi non si sono verificati;

due puntini .. quando i dati non raggiungono la cifra significativa dell'ordine minimo considerato (ad es., un HP per la potenza dei motori).

PARTE I

INDUSTRIE DELLA TRASFORMAZIONE DEI
MINERALI NON METALLIFERI

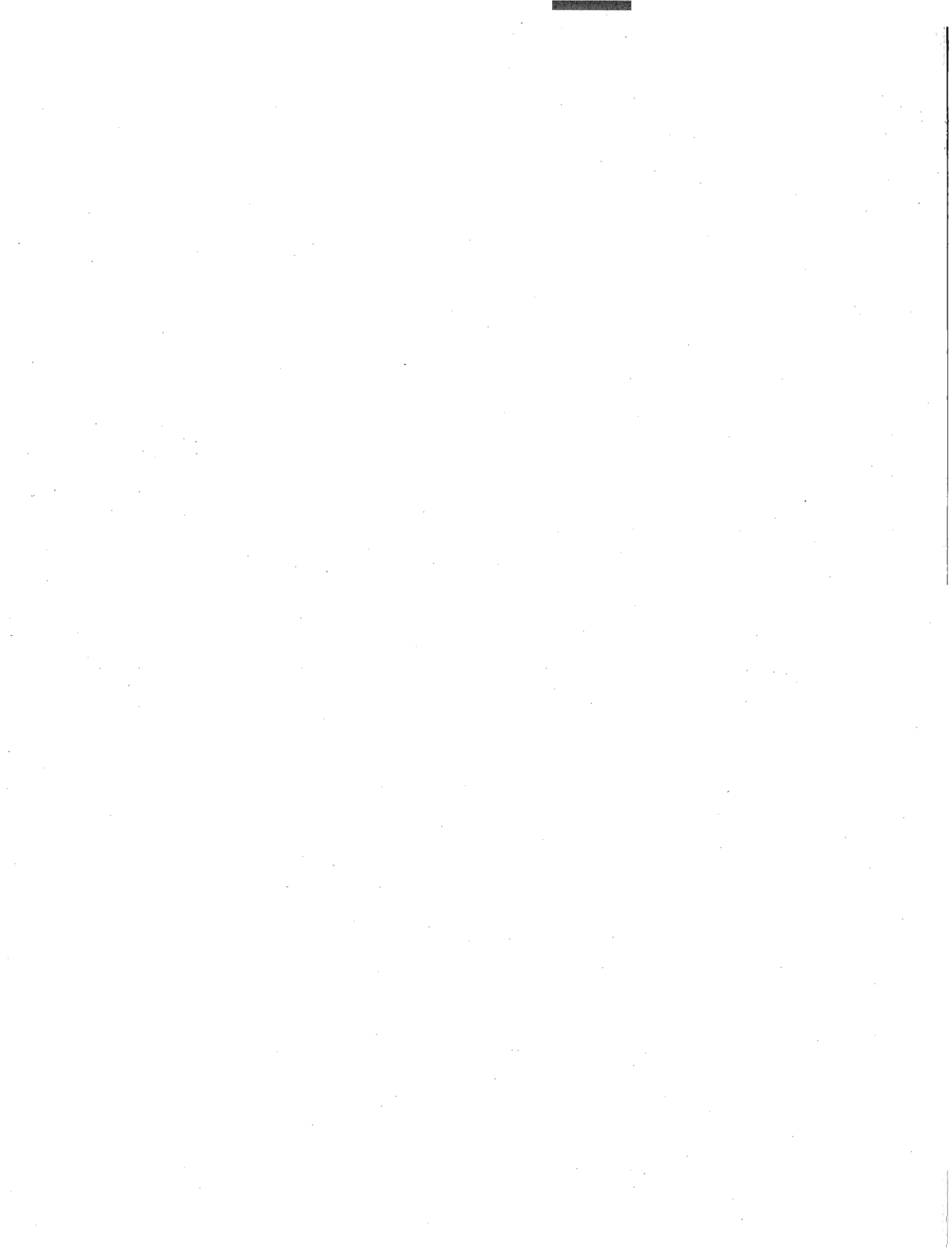

SEZIONE I — UNITÀ LOCALI, ADDETTI, FORZA MOTTRICE

TAV. I — Unità locali, secondo la forma giuridica delle ditte da cui sono gestite
Stato e Regioni, per classe di attività economica

N. d'ordine	REGIONI	UNITA' LOCALI GESTITE DA										TOTALE UNITA' LOCALI	
		Ditte individuali	Società						Enti				
			per azioni	coope- rative	in acco- mandita	in nome collettivo	a respons. limitata	altre	Totale	statali e di diritto pubblico	altri		Totale
UNITÀ LOCALI													
1	PIEMONTE	966	128	2	14	69	98	210	521	—	—	—	1.487
2	VALLE D'AOSTA	11	1	—	—	—	—	2	3	—	—	—	14
3	LOMBARDIA	1.494	233	13	40	86	255	379	1.006	—	—	—	2.500
4	TRENTINO-ALTO ADIGE	149	13	2	2	7	9	17	50	—	—	—	199
5	VENETO	807	91	11	30	53	114	187	486	—	1	1	1.294
6	FRIULI-VENEZIA GIULIA	145	23	1	5	5	17	31	82	—	—	—	227
7	TERRITORIO DI TRIESTE	54	5	—	—	1	14	5	25	—	—	—	79
8	LIGURIA	286	42	3	12	16	60	92	225	—	—	—	511
9	EMILIA-ROMAGNA	701	79	34	28	25	90	203	459	—	—	—	1.160
10	TOSCANA	1.420	171	18	23	84	153	447	896	—	3	3	2.319
11	UMBRIA	238	17	3	6	16	13	59	114	—	—	—	352
12	MARCHE	337	19	10	11	12	21	112	185	—	—	—	522
13	LAZIO	668	90	4	8	16	91	107	316	1	1	2	986
14	ABRUZZI E MOLISE	420	16	3	2	7	18	104	150	—	1	1	571
15	CAMPANIA	1.028	39	2	5	17	48	58	169	—	—	—	1.197
16	PUGLIA	758	17	2	3	8	13	96	139	—	—	—	897
17	BASILICATA	228	1	—	—	1	3	20	25	—	—	—	253
18	CALABRIA	677	5	—	1	3	5	51	65	—	1	1	743
19	SIICLIA	1.976	23	12	5	35	26	265	366	—	1	1	2.343
20	SARDEGNA	288	12	2	2	14	11	38	79	—	—	—	367
	ITALIA	12.851	1.025	122	197	475	1.059	2.483	5.381	1	8	9	18.021

ADDETTI

1	PIEMONTE	5.506	9.793	25	526	1.681	1.860	2.216	16.101	—	—	—	21.607
2	VALLE D'AOSTA	38	16	—	—	—	—	4	20	—	—	—	58
3	LOMBARDIA	8.088	18.900	275	1.750	1.364	4.706	4.857	31.852	—	—	—	39.940
4	TRENTINO-ALTO ADIGE	569	1.262	33	57	136	222	308	2.018	—	—	—	2.587
5	VENETO	4.956	6.370	203	1.394	1.623	2.889	2.735	15.214	—	1	1	20.171
6	FRIULI-VENEZIA GIULIA	1.044	1.119	18	393	105	405	497	2.537	—	—	—	3.581
7	TERRITORIO DI TRIESTE	194	20	—	—	4	111	14	149	—	—	—	343
8	LIGURIA	1.108	5.263	510	354	176	876	495	7.674	—	—	—	8.782
9	EMILIA-ROMAGNA	3.730	6.525	1.402	1.604	641	2.421	2.509	15.102	—	—	—	18.832
10	TOSCANA	6.515	14.707	981	654	1.710	2.813	5.230	26.095	—	19	19	32.629
11	UMBRIA	1.057	1.285	40	257	548	212	783	3.125	—	—	—	4.182
12	MARCHE	1.589	1.440	100	452	189	349	1.121	3.651	—	—	—	5.240
13	LAZIO	3.234	6.027	99	57	416	1.275	1.200	9.074	1	1	2	12.310
14	ABRUZZI E MOLISE	1.848	736	16	74	109	522	1.403	2.860	—	5	5	4.713
15	CAMPANIA	3.786	4.805	167	122	325	1.338	945	7.702	—	—	—	11.488
16	PUGLIA	2.672	1.431	9	115	128	207	779	2.669	—	—	—	5.341
17	BASILICATA	570	57	—	—	2	16	174	249	—	—	—	819
18	CALABRIA	1.610	490	—	26	19	93	530	1.158	—	2	2	2.770
19	SIICLIA	5.157	696	23	194	379	448	1.740	3.480	—	10	10	8.647
20	SARDEGNA	1.146	691	8	204	170	126	283	1.482	—	—	—	2.628
	ITALIA	54.417	81.633	3.909	8.233	9.725	20.889	27.823	152.212	1	38	39	206.668

POTENZA UTILIZZABILE (HP)

1	PIEMONTE	12.180	53.639	76	1.170	4.873	5.457	6.185	71.400	—	—	—	83.580
2	VALLE D'AOSTA	230	118	—	—	—	—	22	140	—	—	—	370
3	LOMBARDIA	17.725	82.124	399	7.668	3.675	12.047	11.840	117.753	—	—	—	135.478
4	TRENTINO-ALTO ADIGE	1.731	15.146	4	239	670	507	958	17.524	—	—	—	19.255
5	VENETO	9.910	31.605	368	6.260	2.338	3.930	5.562	50.063	—	3	3	59.976
6	FRIULI-VENEZIA GIULIA	2.199	6.708	23	2.366	306	1.295	1.740	12.438	—	—	—	14.637
7	TERRITORIO DI TRIESTE	267	37	—	—	20	117	26	200	—	—	—	467
8	LIGURIA	12.587	37.738	648	1.070	483	9.033	3.404	52.376	—	—	—	64.963
9	EMILIA-ROMAGNA	7.253	27.942	2.830	5.479	1.760	6.108	6.574	50.693	—	—	—	57.946
10	TOSCANA	15.093	55.660	1.271	2.696	3.823	5.777	11.452	80.679	—	70	70	95.842
11	UMBRIA	2.189	6.084	30	709	2.115	772	1.330	11.040	—	—	—	13.229
12	MARCHE	3.128	9.881	178	1.142	775	1.583	3.044	16.603	—	—	—	19.731
13	LAZIO	6.858	43.273	332	433	638	3.526	2.078	50.280	—	—	—	57.138
14	ABRUZZI E MOLISE	2.785	9.864	12	212	207	957	3.185	14.437	—	—	—	17.222
15	CAMPANIA	3.821	16.828	37	151	258	1.640	735	19.649	—	—	—	23.470
16	PUGLIA	3.651	16.070	—	215	194	517	1.414	18.410	—	—	—	22.061
17	BASILICATA	466	121	—	—	—	95	380	596	—	—	—	1.062
18	CALABRIA	893	9.386	—	117	18	214	936	10.671	—	—	—	11.564
19	SIICLIA	5.572	5.901	26	2.023	777	938	3.524	13.189	—	21	21	18.782
20	SARDEGNA	2.209	6.820	—	379	334	205	604	8.342	—	—	—	10.551
	ITALIA	110.747	434.945	6.234	32.329	23.264	54.718	64.993	616.483	—	94	94	727.324

SEZIONE I — UNITA' LOCALI, ADDETTI, FORZA MOTRICE

TAV. 2 — Unità locali amministrative - Unità locali operative con e senza forza motrice

A — Stato e Regioni, per classe e categoria di attività economica

N. classificazione	CLASSE E CATEGORIE DI ATTIVITA' ECONOMICA	UNITA' LOCALI AMMINISTR.		UNITA' LOCALI OPERATIVE											TOTALE UNITA' LOCALI		
		N	ad-detti	con e senza forza motrice						con forza motrice					N	ad-detti	
				totale			artigiane			totale			artigiane				
				N	ad-detti	operai e manovali	N	ad-detti		N	ad-detti	potenza utilizzabile HP	N	ad-detti			potenza utilizzabile HP
ITALIA																	
3.12.01	Macinazione minerali non metalliferi	15	23	323	2.327	1.742	94	185	276	2.245	1.728	13.016	68	144	561	338	2.350
3.12.02	Lavorazione pietra da costruzione	29	64	547	2.494	1.553	343	590	195	1.762	1.314	9.682	57	145	430	576	2.558
3.12.03	Lavorazione marmi e pietre affini	37	129	4.010	17.675	10.158	2.995	5.648	2.435	15.365	9.865	62.867	1.556	3.771	15.394	4.047	17.804
3.12.04	Fabbricazione calce, cemento e gesso	126	1.117	2.051	24.854	20.008	939	1.883	690	20.984	18.483	290.273	114	257	1.029	2.177	25.971
3.12.05	Fabbricazione di laterizi	153	605	3.189	52.098	43.546	1.628	3.546	1.297	47.335	42.453	176.788	123	387	2.803	3.342	52.703
3.12.06	Ceramica, gres e mater. refrattario	45	520	1.848	34.048	26.182	1.175	2.498	706	31.437	25.560	62.225	225	765	1.185	1.893	34.568
3.12.07	Lavorazione abrasivi naturali	5	16	108	1.681	1.180	31	56	65	1.562	1.147	4.471	11	24	37	113	1.697
3.12.08	Fabbricazione manufatti in cemento	75	388	3.625	29.676	20.327	2.108	4.846	1.966	25.516	18.907	48.782	780	2.463	8.188	3.700	30.064
3.12.09	Fabbricazione e lavorazione vetro	34	285	1.569	36.042	27.693	782	2.470	1.297	34.745	27.241	57.094	558	1.919	2.840	1.603	36.327
3.12.10	Lavorazione pietre dure e preziose	1	3	165	1.915	1.290	114	301	132	1.851	1.282	1.054	85	245	185	166	1.918
3.12.11	Fabbr. prod. non altrove classificati	—	—	66	708	536	30	94	38	631	503	562	14	50	88	66	708
3.12	Trasform. miner. non metallif.	(a)520	3.150	17.501	203.518	154.215	10.239	22.117	9.097	183.433	148.483	726.814	3.591	10.170	32.740	18.021	206.668
PIEMONTE																	
3.12.01	Macinazione minerali non metalliferi	2	3	25	535	483	—	—	23	531	480	2.748	—	—	—	27	538
3.12.02	Lavorazione pietra da costruzione	2	2	74	268	151	38	72	12	112	89	101	—	—	—	76	270
3.12.03	Lavorazione marmi e pietre affini	1	3	328	1.330	718	221	423	224	1.096	635	3.721	143	314	933	329	1.333
3.12.04	Fabbricazione calce, cemento e gesso	23	138	66	3.649	3.432	1	3	56	3.582	3.378	36.730	—	—	—	89	3.787
3.12.05	Fabbricazione di laterizi	16	52	233	4.913	4.330	21	53	194	4.769	4.264	22.583	10	33	297	249	4.965
3.12.06	Ceramica, gres e mater. refrattario	1	6	95	2.903	2.390	44	133	68	2.856	2.374	6.456	26	98	101	96	2.909
3.12.07	Lavorazione abrasivi naturali	3	8	25	246	158	6	8	16	229	157	427	2	3	5	28	254
3.12.08	Fabbricazione manufatti in cemento	5	26	378	3.118	2.228	251	627	206	2.755	2.125	5.355	110	378	437	383	3.144
3.12.09	Fabbricazione e lavorazione vetro	1	1	134	2.654	2.012	78	237	112	2.591	1.992	4.427	59	197	280	135	2.655
3.12.10	Lavorazione pietre dure e preziose	—	—	71	1.648	1.240	36	126	69	1.639	1.236	885	34	117	76	71	1.648
3.12.11	Fabbr. prod. non altrove classificati	—	—	4	104	92	3	4	2	102	92	139	1	2	14	4	104
3.12	Trasform. miner. non metallif.	54	239	1.433	21.368	17.234	699	1.688	982	20.262	16.822	83.572	385	1.142	2.143	1.487	21.607
VALLE D'AOSTA																	
3.12.01	Macinazione minerali non metalliferi	—	—	2	19	17	—	—	2	19	17	196	—	—	—	2	19
3.12.02	Lavorazione pietra da costruzione	—	—	3	3	—	2	2	—	—	—	—	—	—	—	3	3
3.12.03	Lavorazione marmi e pietre affini	—	—	5	18	9	4	10	5	18	9	49	4	10	37	5	18
3.12.04	Fabbricazione calce, cemento e gesso	—	—	4	18	15	—	—	2	17	15	125	—	—	—	4	18
3.12.05	Fabbricazione di laterizi	—	—	—	—	—	—	—	—	—	—	—	—	—	—	—	—
3.12.06	Ceramica, gres e mater. refrattario	—	—	—	—	—	—	—	—	—	—	—	—	—	—	—	—
3.12.07	Lavorazione abrasivi naturali	—	—	—	—	—	—	—	—	—	—	—	—	—	—	—	—
3.12.08	Fabbricazione manufatti in cemento	—	—	—	—	—	—	—	—	—	—	—	—	—	—	—	—
3.12.09	Fabbricazione e lavorazione vetro	—	—	—	—	—	—	—	—	—	—	—	—	—	—	—	—
3.12.10	Lavorazione pietre dure e preziose	—	—	—	—	—	—	—	—	—	—	—	—	—	—	—	—
3.12.11	Fabbr. prod. non altrove classificati	—	—	—	—	—	—	—	—	—	—	—	—	—	—	—	—
3.12	Trasform. miner. non metallif.	—	—	14	58	41	6	12	9	54	41	370	4	10	37	14	58
LOMBARDIA																	
3.12.01	Macinazione minerali non metalliferi	5	9	32	258	211	—	—	32	258	211	2.333	—	—	—	37	267
3.12.02	Lavorazione pietra da costruzione	1	1	69	564	414	42	80	40	487	374	1.435	21	50	141	70	565
3.12.03	Lavorazione marmi e pietre affini	7	26	625	2.746	1.487	459	899	430	2.449	1.434	8.885	284	663	2.182	632	2.772
3.12.04	Fabbricazione calce, cemento e gesso	22	569	95	3.190	2.785	11	20	62	3.047	2.691	50.696	—	—	—	117	3.759
3.12.05	Fabbricazione di laterizi	27	67	284	7.658	6.646	35	64	223	7.223	6.391	30.383	12	22	336	311	7.725
3.12.06	Ceramica, gres e mater. refrattario	21	344	161	8.692	6.845	69	176	112	8.495	6.767	16.941	36	106	239	182	9.036
3.12.07	Lavorazione abrasivi naturali	—	—	53	1.141	808	13	25	35	1.076	783	2.962	6	13	23	53	1.141
3.12.08	Fabbricazione manufatti in cemento	15	118	579	5.367	3.775	306	775	339	4.633	3.474	8.618	132	418	495	594	5.485
3.12.09	Fabbricazione e lavorazione vetro	20	220	446	8.779	6.342	224	709	361	8.369	6.170	12.862	167	587	863	466	8.999
3.12.10	Lavorazione pietre dure e preziose	1	3	18	57	8	14	21	14	52	7	28	11	17	6	19	60
3.12.11	Fabbr. prod. non altrove classificati	—	—	19	131	89	8	23	14	121	85	181	5	15	26	19	131
3.12	Trasform. miner. non metallif.	119	1.357	2.381	38.583	29.410	1.181	2.792	1.662	36.210	28.387	135.324	674	1.891	4.311	2.500	39.940

(a) di cui 26 unità con potenza utilizzabile per complessivi 510 HP.

SEZIONE I — UNITA' LOCALI, ADDETTI, FORZA MOTRICE

Segue Tav. 2 — Unità locali amministrative — Unità locali operative con e senza forza motrice

A — Stato e Regioni, per classe e categoria di attività economica

N. classificazione	CLASSE E CATEGORIE DI ATTIVITA' ECONOMICA	UNITA' LOCALI AMMINISTR.		UNITA' LOCALI OPERATIVE										TOTALE UNITA' LOCALI			
		N	ad-detti	con e senza forza motrice					con forza motrice					N	ad-detti		
				totale			artigiane		totale			artigiane					
				N	ad-detti	operai e manovali	N	ad-detti	N	ad-detti	potenza utilizzabile HP	N	ad-detti			potenza utilizzabile HP	
TRENTINO - ALTO ADIGE																	
3.12.01	Macinazione minerali non metalliferi	—	—	9	243	194	—	—	9	243	194	1.068	—	—	—	9	243
3.12.02	Lavorazione pietra da costruzione	1	1	9	45	27	6	12	3	16	6	48	1	4	5	10	46
3.12.03	Lavorazione marmi e pietre affini	1	2	47	808	687	39	78	34	789	685	3.631	26	59	254	48	810
3.12.04	Fabbricazione calce, cemento e gesso	3	7	27	553	472	5	7	15	518	453	11.839	1	2	20	30	560
3.12.05	Fabbricazione di laterizi	—	—	19	456	395	10	15	11	444	392	1.724	3	7	161	19	456
3.12.06	Ceramica, gres e mater. refrattario	—	—	22	64	20	21	55	7	37	13	31	6	28	24	22	64
3.12.07	Lavorazione abrasivi naturali	—	—	—	—	—	—	—	—	—	—	—	—	—	—	—	—
3.12.08	Fabbricazione manufatti in cemento	—	—	55	346	232	37	60	23	261	192	809	10	19	32	55	346
3.12.09	Fabbricazione e lavorazione vetro	—	—	5	60	42	3	11	4	57	42	95	2	8	9	5	60
3.12.10	Lavorazione pietre dure e preziose	—	—	—	—	—	—	—	—	—	—	—	—	—	—	—	—
3.12.11	Fabbr. prod. non altrove classificati	—	—	1	2	—	—	—	1	2	—	10	—	—	—	1	2
3.12	Trasform. miner. non metallif.	5	10	194	2.577	2.089	121	238	107	2.367	1.977	19.255	48	127	505	199	2.587
VENETO																	
3.12.01	Macinazione minerali non metalliferi	1	3	24	204	162	—	—	22	201	162	1.112	—	—	—	25	207
3.12.02	Lavorazione pietra da costruzione	4	10	32	100	48	20	40	12	58	37	143	5	13	29	36	110
3.12.03	Lavorazione marmi e pietre affini	2	16	293	1.564	953	208	398	184	1.419	947	4.229	108	271	660	295	1.580
3.12.04	Fabbricazione calce, cemento e gesso	3	7	87	1.597	1.351	10	14	59	1.405	1.205	21.337	5	9	21	90	1.604
3.12.05	Fabbricazione di laterizi	13	81	175	5.738	4.966	22	65	140	5.596	4.907	18.927	7	25	224	188	5.819
3.12.06	Ceramica gres e mater. refrattario	1	1	110	2.610	1.678	34	166	88	2.481	1.631	2.870	22	124	236	111	2.611
3.12.07	Lavorazione abrasivi naturali	—	—	4	154	139	1	1	3	153	139	277	—	—	—	4	154
3.12.08	Fabbricazione manufatti in cemento	3	11	281	2.625	1.834	168	401	155	2.279	1.721	6.260	72	227	193	284	2.636
3.12.09	Fabbricazione e lavorazione vetro	2	9	240	5.095	3.850	130	365	190	4.766	3.818	4.637	89	278	367	242	5.104
3.12.10	Lavorazione pietre dure e preziose	—	—	—	—	—	—	—	—	—	—	—	—	—	—	—	—
3.12.11	Fabbr. prod. non altrove classificati	—	—	19	346	277	6	29	13	323	264	161	5	23	42	19	346
3.12	Trasform. miner. non metallif.	29	138	1.265	20.033	15.258	599	1.479	866	18.681	14.831	59.953	313	970	1.772	1.294	20.171
FRIULI - VENEZIA GIULIA																	
3.12.01	Macinazione minerali non metalliferi	—	—	5	56	47	—	—	5	56	47	389	—	—	—	5	56
3.12.02	Lavorazione pietra da costruzione	—	—	2	2	—	2	2	—	—	—	—	—	—	—	2	2
3.12.03	Lavorazione marmi e pietre affini	—	—	65	203	76	50	94	41	170	71	471	26	61	146	65	203
3.12.04	Fabbricazione calce, cemento e gesso	2	2	28	806	714	3	7	16	761	692	4.621	—	—	—	30	808
3.12.05	Fabbricazione di laterizi	3	19	39	1.446	1.325	1	1	39	1.446	1.325	7.513	1	1	7	42	1.465
3.12.06	Ceramica, gres e mater. refrattario	—	—	10	472	382	4	11	7	467	382	953	2	7	10	10	472
3.12.07	Lavorazione abrasivi naturali	—	—	1	17	11	—	—	1	17	11	131	—	—	—	1	17
3.12.08	Fabbricazione manufatti in cemento	3	9	59	480	315	29	53	36	437	301	454	12	25	44	62	489
3.12.09	Fabbricazione e lavorazione vetro	1	1	8	66	34	4	8	7	64	34	89	3	6	21	9	67
3.12.10	Lavorazione pietre dure e preziose	—	—	—	—	—	—	—	—	—	—	—	—	—	—	—	—
3.12.11	Fabbr. prod. non altrove classificati	—	—	1	2	—	—	—	1	2	—	16	—	—	—	1	2
3.12	Trasform. miner. non metallif.	9	31	218	3.550	2.904	93	176	153	3.420	2.863	14.637	44	100	228	227	3.581
TERRITORIO DI TRIESTE																	
3.12.01	Macinazione minerali non metalliferi	—	—	1	3	—	—	—	1	3	—	4	—	—	—	1	3
3.12.02	Lavorazione pietra da costruzione	—	—	8	25	14	6	13	6	23	14	83	4	11	20	8	25
3.12.03	Lavorazione marmi e pietre affini	1	3	34	77	31	32	58	16	56	28	185	14	37	105	35	80
3.12.04	Fabbricazione calce, cemento e gesso	3	5	4	21	18	—	—	2	19	18	17	—	—	—	7	26
3.12.05	Fabbricazione di laterizi	1	1	—	—	—	—	—	—	—	—	—	—	—	—	1	1
3.12.06	Ceramica, gres e mater. refrattario	—	—	—	—	—	—	—	—	—	—	—	—	—	—	—	—
3.12.07	Lavorazione abrasivi naturali	—	—	—	—	—	—	—	—	—	—	—	—	—	—	—	—
3.12.08	Fabbricazione manufatti in cemento	3	5	11	126	87	4	20	6	67	39	63	1	3	5	14	131
3.12.09	Fabbricazione e lavorazione vetro	—	—	13	77	32	7	30	12	76	32	115	6	29	27	13	77
3.12.10	Lavorazione pietre dure e preziose	—	—	—	—	—	—	—	—	—	—	—	—	—	—	—	—
3.12.11	Fabbr. prod. non altrove classificati	—	—	—	—	—	—	—	—	—	—	—	—	—	—	—	—
3.12	Trasform. miner. non metallif.	8	14	71	329	182	49	121	43	244	131	487	25	80	157	79	343

SEZIONE I — UNITA' LOCALI, ADDETTI, FORZA MOTRICE

Segue Tav. 2 — Unità locali amministrative — Unità locali operative con e senza forza motrice

A — Stato e Regioni, per classe e categoria di attività economica

N. classificazione	CLASSE E CATEGORIE DI ATTIVITA' ECONOMICA	UNITA' LOCALI AMMINISTR.		UNITA' LOCALI OPERATIVE											TOTALE UNITA' LOCALI		
		N	ad-detti	con e senza forza motrice						con forza motrice					N	ad-detti	
				totale			artigiane			totale			artigiane				
				N	ad-detti	operai e manovali	N	ad-detti		N	ad-detti	potenza utilizzabile HP	N	ad-detti			potenza utilizzabile HP
LIGURIA																	
3.12.01	Macinazione minerali non metalliferi	1	1	8	40	29	—	—	6	37	29	333	—	—	—	9	41
3.12.02	Lavorazione pietra da costruzione	1	1	18	117	76	5	8	16	115	76	3.492	3	6	26	19	118
3.12.03	Lavorazione marmi e pietre affini	1	1	181	512	214	130	243	142	464	208	4.736	95	206	2.838	182	513
3.12.04	Fabbricazione calce, cemento e gesso	8	23	45	847	688	6	9	35	810	664	24.375	3	4	28	53	870
3.12.05	Fabbricazione di laterizi	6	16	16	950	870	1	2	16	950	870	5.617	1	2	26	22	966
3.12.06	Ceramica, gres e mater. refrattario	4	42	46	3.915	3.504	8	15	36	3.881	3.499	16.116	3	7	12	50	3.957
3.12.07	Lavorazione abrasivi naturali	1	1	7	40	21	—	—	5	33	21	81	—	—	—	8	41
3.12.08	Fabbricazione manufatti in cemento	7	89	95	547	359	49	106	60	464	330	5.875	22	52	5.171	102	636
3.12.09	Fabbricazione e lavorazione vetro	—	—	61	1.631	1.336	25	78	54	1.607	1.322	4.333	21	67	95	61	1.631
3.12.10	Lavorazione pietre dure e preziose	—	—	3	7	—	2	6	2	6	—	4	1	5	3	3	7
3.12.11	Fabbr. prod. non altrove classificati	—	—	2	2	—	—	—	1	1	—	1	—	—	—	2	2
3.12	Trasform. miner. non metallif.	29	174	482	8.608	7.097	226	467	373	8.368	7.019	64.963	149	349	8.199	511	8.782
EMILIA - ROMAGNA																	
3.12.01	Macinazione minerali non metalliferi	—	—	7	58	51	1	1	7	58	51	316	1	1	15	7	58
3.12.02	Lavorazione pietra da costruzione	1	1	5	54	42	2	3	1	22	19	1	—	—	—	6	55
3.12.03	Lavorazione marmi e pietre affini	2	5	230	655	228	172	331	124	512	220	1.117	82	212	539	232	660
3.12.04	Fabbricazione calce, cemento e gesso	14	54	123	1.986	1.698	22	46	88	1.898	1.665	20.542	5	14	35	137	2.040
3.12.05	Fabbricazione di laterizi	26	190	182	7.247	6.695	19	44	142	7.144	6.665	25.856	—	—	—	208	7.437
3.12.06	Ceramica, gres e mater. refrattario	3	17	74	3.223	2.841	45	99	37	3.152	2.833	4.875	14	42	42	77	3.240
3.12.07	Lavorazione abrasivi naturali	—	—	1	3	1	—	—	1	3	1	7	—	—	—	1	3
3.12.08	Fabbricazione manufatti in cemento	3	7	399	2.893	1.990	271	570	189	2.348	1.786	2.453	81	201	148	402	2.900
3.12.09	Fabbricazione e lavorazione vetro	—	—	88	2.387	1.832	38	120	78	2.367	1.827	2.763	32	108	153	88	2.387
3.12.10	Lavorazione pietre dure e preziose	—	—	—	—	—	—	—	—	—	—	—	—	—	—	—	—
3.12.11	Fabbr. prod. non altrove classificati	—	—	2	52	46	—	—	1	47	46	16	—	—	—	2	52
3.12	Trasform. miner. non metallif.	49	274	1.111	18.558	15.424	570	1.214	668	17.551	15.113	57.946	215	578	932	1.160	18.832
TOSCANA																	
3.12.01	Macinazione minerali non metalliferi	—	—	18	107	65	3	5	15	98	59	646	3	5	12	18	107
3.12.02	Lavorazione pietra da costruzione	11	33	81	636	476	26	42	46	555	445	3.314	3	8	35	92	669
3.12.03	Lavorazione marmi e pietre affini	13	47	958	5.354	3.615	684	1.174	546	4.809	3.571	20.514	306	723	2.375	971	5.401
3.12.04	Fabbricazione calce, cemento e gesso	16	67	204	2.512	2.079	74	149	82	2.187	1.939	22.030	14	33	99	220	2.579
3.12.05	Fabbricazione di laterizi	23	58	219	6.160	5.587	63	148	133	5.940	5.487	17.697	11	39	169	242	6.218
3.12.06	Ceramica, gres e mater. refrattario	9	80	241	6.175	4.938	88	229	176	5.906	4.800	8.491	49	152	214	250	6.255
3.12.07	Lavorazione abrasivi naturali	—	—	12	23	4	9	17	1	3	2	5	1	3	5	12	23
3.12.08	Fabbricazione manufatti in cemento	6	24	277	2.778	2.088	132	303	175	2.462	1.928	3.229	50	161	146	283	2.802
3.12.09	Fabbricazione e lavorazione vetro	4	24	213	8.514	7.081	82	220	184	8.390	7.023	19.611	66	188	247	217	8.538
3.12.10	Lavorazione pietre dure e preziose	—	—	7	10	—	7	10	3	5	—	7	3	5	7	7	10
3.12.11	Fabbr. prod. non altrove classificati	—	—	7	27	14	6	23	1	4	—	1	1	4	1	7	27
3.12	Trasform. miner. non metallif.	82	333	2.237	32.296	25.947	1.174	2.320	1.362	30.359	25.254	95.545	507	1.321	3.310	2.319	32.629
UMBRIA																	
3.12.01	Macinazione minerali non metalliferi	—	—	22	58	20	9	18	18	51	17	370	9	18	137	22	58
3.12.02	Lavorazione pietra da costruzione	—	—	3	3	—	2	2	—	—	—	—	—	—	—	3	3
3.12.03	Lavorazione marmi e pietre affini	—	—	59	203	84	49	113	45	188	84	656	36	99	343	59	203
3.12.04	Fabbricazione calce, cemento e gesso	2	5	37	682	587	9	20	14	602	557	4.840	3	5	37	39	687
3.12.05	Fabbricazione di laterizi	5	26	57	1.622	1.481	26	59	29	1.560	1.478	6.296	2	2	89	52	1.648
3.12.06	Ceramica, gres e mater. refrattario	1	8	88	1.035	735	53	105	30	905	706	326	3	10	6	89	1.043
3.12.07	Lavorazione abrasivi naturali	—	—	—	—	—	—	—	—	—	—	—	—	—	—	—	—
3.12.08	Fabbricazione manufatti in cemento	1	3	63	471	352	36	61	23	375	320	506	7	21	16	64	474
3.12.09	Fabbricazione e lavorazione vetro	—	—	14	66	32	7	24	12	60	31	235	7	24	44	14	66
3.12.10	Lavorazione pietre dure e preziose	—	—	—	—	—	—	—	—	—	—	—	—	—	—	—	—
3.12.11	Fabbr. prod. non altrove classificati	—	—	—	—	—	—	—	—	—	—	—	—	—	—	—	—
3.12	Trasform. miner. non metallif.	9	42	343	4.140	3.291	181	402	171	3.741	3.193	13.229	67	179	672	352	4.182

SEZIONE I — UNITA' LOCALI, ADDETTI, FORZA MOTTRICE

Segue Tav. 2 — Unità locali amministrative — Unità locali operative con e senza forza motrice

A — Stato e Regioni, per classe e categoria di attività economica

N. classificazione	CLASSE E CATEGORIE DI ATTIVITA' ECONOMICA	UNITA' LOCALI AMMINISTR.		UNITA' LOCALI OPERATIVE										TOTALE UNITA' LOCALI			
		N	ad-detti	con e senza forza motrice					con forza motrice					N	ad-detti		
				totale			artigiane		totale			artigiane					
				N	ad-detti	operai e manovali	N	ad-detti	N	ad-detti	operai e manovali	potenza utilizzabile HP	N			ad-detti	potenza utilizzabile HP
M A R C H E																	
3.12.01	Macinazione minerali non metalliferi	1	1	4	10	6	1	1	4	10	6	52	1	1	1	5	11
3.12.02	Lavorazione pietra da costruzione	3	6	8	40	30	2	3	6	32	25	112	1	2	10	11	46
3.12.03	Lavorazione marmi e pietre affini	1	4	90	336	167	65	117	58	297	166	904	37	83	215	91	340
3.12.04	Fabbricazione calce, cemento e gesso	5	10	73	695	525	23	40	50	635	506	8.204	12	22	120	78	705
3.12.05	Fabbricazione di laterizi	6	19	101	2.334	2.068	23	59	84	2.279	2.057	8.043	12	40	269	107	2.353
3.12.06	Ceramica, gres e mater. refrattario	—	—	83	563	391	68	126	28	464	384	900	19	41	21	83	563
3.12.07	Lavorazione abrasivi naturali	—	—	—	—	—	—	—	—	—	—	—	—	—	—	—	—
3.12.08	Fabbricazione manufatti in cemento	—	—	133	1.103	779	91	170	53	942	739	1.343	24	59	66	133	1.103
3.12.09	Fabbricazione e lavorazione vetro	1	3	12	114	80	7	28	10	106	77	169	5	20	27	13	117
3.12.10	Lavorazione pietre dure e preziose	—	—	—	—	—	—	—	—	—	—	—	—	—	—	—	—
3.12.11	Fabbr. prod. non altrove classificati	—	—	1	2	—	1	2	1	2	—	1	1	2	1	1	2
3.12	Trasform. miner. non metallif.	17	43	505	5.197	4.046	281	546	294	4.767	3.860	19.728	112	270	730	522	5.240
L A Z I O																	
3.12.01	Macinazione minerali non metalliferi	2	3	16	186	161	1	1	16	186	161	1.141	1	1	4	18	189
3.12.02	Lavorazione pietra da costruzione	—	—	11	31	10	6	8	5	23	10	72	—	—	—	11	31
3.12.03	Lavorazione marmi e pietre affini	5	14	280	1.270	680	202	520	205	1.105	634	6.176	135	412	2.281	285	1.284
3.12.04	Fabbricazione calce, cemento e gesso	13	175	73	2.214	1.975	14	38	23	1.949	1.784	30.083	1	1	1	86	2.389
3.12.05	Fabbricazione di laterizi	11	38	139	3.032	2.528	76	210	50	2.765	2.497	11.993	1	4	25	150	3.070
3.12.06	Ceramica, gres e mater. refrattario	4	10	103	1.464	1.183	66	120	34	1.322	1.162	1.303	4	14	24	107	1.474
3.12.07	Lavorazione abrasivi naturali	1	7	2	45	32	1	2	2	45	32	578	1	2	1	3	52
3.12.08	Fabbricazione manufatti in cemento	11	38	217	2.181	1.505	91	170	107	1.847	1.372	3.076	21	65	91	228	2.219
3.12.09	Fabbricazione e lavorazione vetro	1	3	94	1.588	1.165	51	191	74	1.518	1.138	2.704	3	6	9	95	1.591
3.12.10	Lavorazione pietre dure e preziose	—	—	1	4	—	1	4	—	—	—	—	—	—	—	1	4
3.12.11	Fabbr. prod. non altrove classificati	—	—	2	7	4	2	7	1	4	3	4	1	4	4	2	7
3.12	Trasform. miner. non metallif.	48	288	938	12.022	9.243	511	1.271	517	10.784	8.793	57.130	168	509	2.440	986	12.310
A B R U Z Z I E M O L I S E																	
3.12.01	Macinazione minerali non metalliferi	—	—	3	19	15	—	—	1	16	15	38	—	—	—	3	19
3.12.02	Lavorazione pietra da costruzione	—	—	21	28	—	21	28	—	—	—	—	—	—	—	21	28
3.12.03	Lavorazione marmi e pietre affini	—	—	53	226	103	42	81	30	193	101	578	20	52	194	53	226
3.12.04	Fabbricazione calce, cemento e gesso	3	5	74	647	503	30	53	27	543	471	8.807	4	10	34	77	652
3.12.05	Fabbricazione di laterizi	6	11	189	2.685	2.136	114	225	67	2.414	2.119	6.910	9	24	210	195	2.696
3.12.06	Ceramica, gres e mater. refrattario	—	—	83	437	231	75	142	13	297	199	213	9	25	18	83	437
3.12.07	Lavorazione abrasivi naturali	—	—	—	—	—	—	—	—	—	—	—	—	—	—	—	—
3.12.08	Fabbricazione manufatti in cemento	—	—	125	592	328	83	137	50	435	297	597	15	48	146	125	592
3.12.09	Fabbricazione e lavorazione vetro	—	—	13	61	28	4	7	11	58	28	79	2	4	5	13	61
3.12.10	Lavorazione pietre dure e preziose	—	—	—	—	—	—	—	—	—	—	—	—	—	—	—	—
3.12.11	Fabbr. prod. non altrove classificati	—	—	1	2	—	1	2	—	—	—	—	—	—	—	1	2
3.12	Trasform. miner. non metallif.	9	16	562	4.697	3.344	370	675	199	3.956	3.220	17.222	59	163	607	571	4.713
C A M P A N I A																	
3.12.01	Macinazione minerali non metalliferi	—	—	6	32	24	—	—	5	28	22	159	—	—	—	6	32
3.12.02	Lavorazione pietra da costruzione	—	—	13	52	31	12	23	2	32	26	73	1	3	8	13	52
3.12.03	Lavorazione marmi e pietre affini	—	—	206	619	262	176	329	80	436	248	1.548	51	150	423	206	619
3.12.04	Fabbricazione calce, cemento e gesso	—	—	205	1.319	847	78	167	31	730	590	8.892	6	17	24	205	1.319
3.12.05	Fabbricazione di laterizi	—	—	254	1.987	1.432	210	439	25	1.468	1.371	3.563	5	10	13	254	1.987
3.12.06	Ceramica, gres e mater. refrattario	1	12	115	937	511	87	203	18	644	424	834	6	27	105	116	949
3.12.07	Lavorazione abrasivi naturali	—	—	2	10	6	1	3	1	3	1	3	1	3	3	2	10
3.12.08	Fabbricazione manufatti in cemento	8	23	191	2.303	1.751	95	239	116	2.136	1.713	4.409	37	145	354	199	2.326
3.12.09	Fabbricazione e lavorazione vetro	2	17	127	3.985	3.214	69	243	101	3.781	3.101	3.859	51	210	332	129	4.002
3.12.10	Lavorazione pietre dure e preziose	—	—	65	189	42	54	134	44	149	39	130	36	101	93	65	189
3.12.11	Fabbr. prod. non altrove classificati	—	—	2	3	—	2	3	—	—	—	—	—	—	—	2	3
3.12	Trasform. miner. non metallif.	11	52	1.186	11.436	8.120	784	1.783	423	9.407	7.535	23.470	194	668	1.355	1.197	11.488

SEZIONE I — UNITA' LOCALI, ADDETTI, FORZA MOTRICE

Tav. 3 — Unità locali operative, secondo il numero di addetti
Stato e Regioni, per classe e categoria di attività economica

N. classificazione	CLASSE E CATEGORIE DI ATTIVITA' ECONOMICA	UNITA' LOCALI CON ADDETTI														UNITA' LOCALI SENZA ADDETTI	TOTALE UNITA' LOCALI OPERATIVE			
		fino a 2		da 3 a 5		da 6 a 10		da 11 a 50		da 51 a 100		da 101 a 500		da 501 a 1000			1001 e oltre		N	ad-detti
		N	ad-detti	N	ad-detti	N	ad-detti	N	ad-detti	N	ad-detti	N	ad-detti	N	ad-detti		N	ad-detti		
ITALIA																				
3.12.01	Macinazione minerali non metalliferi	126	188	97	365	46	342	38	792	3	199	3	441	—	—	—	—	10	323	2.327
3.12.02	Lavorazione pietra da costruzione .	315	407	124	473	52	409	49	975	2	121	1	109	—	—	—	—	4	547	2.494
3.12.03	Lavorazione marmi e pietre affini .	2.462	3.318	904	3.318	251	2.701	257	4.993	22	1.483	6	1.272	1	590	—	—	7	4.010	17.675
3.12.04	Fabbricazione calce, cemento e gesso	934	1.373	571	2.114	259	1.923	172	3.537	42	2.973	53	12.110	1	824	—	—	19	2.051	24.854
3.12.05	Fabbricazione di laterizi	1.350	2.004	624	2.233	177	1.352	716	19.597	228	15.588	72	11.324	—	—	—	—	22	3.189	52.098
3.12.06	Ceramica, gres e mater. refrattario .	1.019	1.423	325	1.209	142	1.102	233	5.299	53	3.706	62	14.461	8	5.607	1	1.241	5	1.848	34.048
3.12.07	Lavorazione abrasivi naturali	40	64	35	128	11	80	16	402	3	267	3	740	—	—	—	—	—	108	1.681
3.12.08	Fabbricazione manufatti in cemento	1.550	2.239	948	3.555	541	4.138	500	10.213	43	2.804	27	4.171	2	1.257	1	1.299	13	3.625	29.676
3.12.09	Fabbricazione e lavorazione vetro . .	439	660	425	1.619	243	1.826	317	7.132	68	4.684	66	15.037	6	3.642	1	1.442	4	1.569	36.042
3.12.10	Lavorazione pietre dure e preziose . .	78	103	42	166	17	128	22	473	1	81	5	964	—	—	—	—	—	165	1.915
3.12.11	Fabbr. prod. non altrove classificati.	29	43	16	61	8	53	10	214	1	100	2	237	—	—	—	—	—	66	708
3.12	Trasform. miner. non metallif.	8.342	11.822	4.111	15.241	1.847	14.054	2.330	53.627	466	32.006	300	60.866	18	11.920	3	3.982	84	17.501	203.518
PIEMONTE																				
3.12.01	Macinazione minerali non metalliferi	6	9	11	39	2	14	3	56	1	77	2	340	—	—	—	—	—	25	535
3.12.02	Lavorazione pietra da costruzione .	41	59	22	86	7	51	4	72	—	—	—	—	—	—	—	—	—	74	268
3.12.03	Lavorazione marmi e pietre affini .	197	270	73	268	27	194	30	542	1	56	—	—	—	—	—	—	—	328	1.330
3.12.04	Fabbricazione calce, cemento e gesso	5	8	10	36	14	107	23	500	3	189	11	2.809	—	—	—	—	—	66	3.649
3.12.05	Fabbricazione di laterizi	27	39	27	99	46	365	108	2.540	17	1.129	6	741	—	—	—	—	2	233	4.913
3.12.06	Ceramica, gres e mater. refrattario .	37	55	18	70	8	62	16	416	8	575	6	1.164	1	561	—	—	1	95	2.903
3.12.07	Lavorazione abrasivi naturali	10	15	7	26	2	12	5	120	1	73	—	—	—	—	—	—	—	25	246
3.12.08	Fabbricazione manufatti in cemento	177	245	114	436	55	417	28	470	1	60	1	191	—	—	1	1.299	1	378	3.118
3.12.09	Fabbricazione e lavorazione vetro . .	42	63	36	139	24	182	25	492	2	171	3	507	2	1.100	—	—	—	134	2.654
3.12.10	Lavorazione pietre dure e preziose . .	20	27	11	46	14	108	20	422	1	81	5	964	—	—	—	—	—	71	1.648
3.12.11	Fabbr. prod. non altrove classificati.	3	4	—	—	—	—	—	—	1	100	—	—	—	—	—	—	—	4	104
3.12	Trasform. miner. non metallif.	565	794	329	1.245	199	1.512	282	5.630	36	2.511	34	6.716	3	1.661	1	1.299	4	1.433	21.368
VALLE D' AOSTA																				
3.12.01	Macinazione minerali non metalliferi	—	—	1	5	—	—	1	14	—	—	—	—	—	—	—	—	—	2	19
3.12.02	Lavorazione pietra da costruzione .	3	3	—	—	—	—	—	—	—	—	—	—	—	—	—	—	—	3	3
3.12.03	Lavorazione marmi e pietre affini .	1	1	3	9	1	8	—	—	—	—	—	—	—	—	—	—	—	5	18
3.12.04	Fabbricazione calce, cemento e gesso	2	2	—	—	—	—	1	16	—	—	—	—	—	—	—	—	1	4	18
3.12.05	Fabbricazione di laterizi	—	—	—	—	—	—	—	—	—	—	—	—	—	—	—	—	—	—	—
3.12.06	Ceramica, gres e mater. refrattario .	—	—	—	—	—	—	—	—	—	—	—	—	—	—	—	—	—	—	—
3.12.07	Lavorazione abrasivi naturali	—	—	—	—	—	—	—	—	—	—	—	—	—	—	—	—	—	—	—
3.12.08	Fabbricazione manufatti in cemento	—	—	—	—	—	—	—	—	—	—	—	—	—	—	—	—	—	—	—
3.12.09	Fabbricazione e lavorazione vetro . .	—	—	—	—	—	—	—	—	—	—	—	—	—	—	—	—	—	—	—
3.12.10	Lavorazione pietre dure e preziose . .	—	—	—	—	—	—	—	—	—	—	—	—	—	—	—	—	—	—	—
3.12.11	Fabbr. prod. non altrove classificati.	—	—	—	—	—	—	—	—	—	—	—	—	—	—	—	—	—	—	—
3.12	Trasform. miner. non metallif.	6	6	4	14	1	8	2	30	—	—	—	—	—	—	—	—	1	14	58
LOMBARDIA																				
3.12.01	Macinazione minerali non metalliferi	5	9	11	51	8	58	7	140	—	—	—	—	—	—	—	—	1	32	258
3.12.02	Lavorazione pietra da costruzione .	35	46	17	64	3	23	12	267	1	55	1	109	—	—	—	—	—	69	564
3.12.03	Lavorazione marmi e pietre affini .	372	491	151	555	57	431	38	726	5	290	2	253	—	—	—	—	—	625	2.746
3.12.04	Fabbricazione calce, cemento e gesso	19	25	10	37	19	136	28	678	12	810	7	1.504	—	—	—	—	—	95	3.190
3.12.05	Fabbricazione di laterizi	48	67	18	71	17	143	160	3.661	30	2.083	10	1.633	—	—	—	—	1	284	7.658
3.12.06	Ceramica, gres e mater. refrattario .	56	85	21	83	14	115	37	836	12	833	16	3.967	4	2.773	—	—	1	161	8.692
3.12.07	Lavorazione abrasivi naturali	16	26	19	72	8	61	6	159	2	194	2	629	—	—	—	—	—	53	1.141
3.12.08	Fabbricazione manufatti in cemento	210	315	157	604	106	785	94	1.897	7	472	3	647	1	647	—	—	1	579	5.367
3.12.09	Fabbricazione e lavorazione vetro . .	123	188	111	418	72	525	100	2.078	22	1.431	17	4.139	—	—	—	—	1	446	8.779
3.12.10	Lavorazione pietre dure e preziose . .	14	17	3	13	—	—	1	27	—	—	—	—	—	—	—	—	—	18	57
3.12.11	Fabbr. prod. non altrove classificati.	8	12	3	10	2	12	6	97	—	—	—	—	—	—	—	—	—	19	131
3.12	Trasform. miner. non metallif.	906	1.281	521	1.978	306	2.289	489	10.566	91	6.168	58	12.881	5	3.420	—	—	5	2.381	38.583

SEZIONE I — UNITA' LOCALI, ADDETTI, FORZA MOTRICE

Segue Tav. 3 — Unità locali operative, secondo il numero di addetti
A — Stato e Regioni, per classe e categoria di attività economica

N. classificazione	CLASSE E CATEGORIE DI ATTIVITA' ECONOMICA	UNITA' LOCALI CON ADDETTI														UNITA' LOCALI SENZA ADDETTI N	TOTALE UNITA' LOCALI OPERATIVE			
		fino a 2		da 3 a 5		da 6 a 10		da 11 a 50		da 51 a 100		da 101 a 500		da 501 a 1000			1001 e oltre		N	ad-detti
		N	ad-detti	N	ad-detti	N	ad-detti	N	ad-detti	N	ad-detti	N	ad-detti	N	ad-detti		N	ad-detti		
TRENTINO - ALTO ADIGE																				
3.12.01	Macinazione minerali non metalliferi	2	2	3	11	1	7	—	—	2	122	1	101	—	—	—	—	—	9	243
3.12.02	Lavorazione pietra da costruzione	4	5	3	12	1	7	1	21	—	—	—	—	—	—	—	—	—	9	45
3.12.03	Lavorazione marmi e pietre affini	30	44	9	30	3	23	3	51	1	70	—	—	1	590	—	—	—	47	808
3.12.04	Fabbricazione calce, cemento e gesso	10	14	4	19	5	36	5	131	2	123	1	230	—	—	—	—	—	27	553
3.12.05	Fabbricazione di laterizi	9	12	2	7	—	—	4	80	3	193	1	164	—	—	—	—	—	19	456
3.12.06	Ceramica, gres e mater. refrattario	14	18	5	19	3	27	—	—	—	—	—	—	—	—	—	—	—	22	64
3.12.07	Lavorazione abrasivi naturali	—	—	—	—	—	—	—	—	—	—	—	—	—	—	—	—	—	—	—
3.12.08	Fabbricazione manufatti in cemento	34	49	8	33	6	51	6	117	1	96	—	—	—	—	—	—	—	55	346
3.12.09	Fabbricazione e lavorazione vetro	1	2	1	3	1	6	2	49	—	—	—	—	—	—	—	—	—	5	60
3.12.10	Lavorazione pietre dure e preziose	—	—	—	—	—	—	—	—	—	—	—	—	—	—	—	—	—	—	—
3.12.11	Fabbr. prod. non altrove classificati	1	2	—	—	—	—	—	—	—	—	—	—	—	—	—	—	—	1	2
3.12	Trasform. miner. non metallif.	105	148	35	134	20	157	21	449	9	604	3	495	1	590	—	—	—	194	2.577
VENETO																				
3.12.01	Macinazione minerali non metalliferi	5	8	6	23	6	46	6	127	—	—	—	—	—	—	—	—	1	24	204
3.12.02	Lavorazione pietra da costruzione	19	27	9	35	3	22	1	16	—	—	—	—	—	—	—	—	—	32	100
3.12.03	Lavorazione marmi e pietre affini	169	227	64	233	35	266	22	436	2	121	1	281	—	—	—	—	—	293	1.564
3.12.04	Fabbricazione calce, cemento e gesso	19	24	13	47	29	213	15	258	4	273	4	782	—	—	—	—	3	87	1.597
3.12.05	Fabbricazione di laterizi	19	28	27	106	8	62	88	2.765	27	1.909	6	868	—	—	—	—	—	175	5.738
3.12.06	Ceramica, gres e mater. refrattario	17	22	15	61	20	154	48	1.000	5	341	5	1.032	—	—	—	—	—	110	2.610
3.12.07	Lavorazione abrasivi naturali	1	1	—	—	—	—	2	42	—	—	1	111	—	—	—	—	—	4	154
3.12.08	Fabbricazione manufatti in cemento	124	189	64	237	41	321	40	820	5	327	5	731	—	—	—	—	2	281	2.625
3.12.09	Fabbricazione e lavorazione vetro	71	93	67	247	21	166	55	1.513	17	1.223	9	1.853	—	—	—	—	—	240	5.095
3.12.10	Lavorazione pietre dure e preziose	—	—	—	—	—	—	—	—	—	—	—	—	—	—	—	—	—	—	—
3.12.11	Fabbr. prod. non altrove classificati	5	7	5	19	5	35	2	48	—	—	2	237	—	—	—	—	—	19	346
3.12	Trasform. miner. non metallif.	449	626	270	1.008	168	1.285	279	7.025	60	4.194	33	5.895	—	—	—	—	6	1.265	20.033
FRIULI - VENEZIA GIULIA																				
3.12.01	Macinazione minerali non metalliferi	2	3	—	—	1	7	2	46	—	—	—	—	—	—	—	—	—	5	56
3.12.02	Lavorazione pietra da costruzione	2	2	—	—	—	—	—	—	—	—	—	—	—	—	—	—	—	2	2
3.12.03	Lavorazione marmi e pietre affini	38	53	19	66	5	37	3	47	—	—	—	—	—	—	—	—	—	65	203
3.12.04	Fabbricazione calce, cemento e gesso	5	7	6	24	7	52	7	122	1	74	2	527	—	—	—	—	—	28	806
3.12.05	Fabbricazione di laterizi	1	1	1	4	2	14	24	800	10	627	—	—	—	—	—	—	1	39	1.446
3.12.06	Ceramica, gres e mater. refrattario	4	7	1	5	1	8	2	90	1	67	1	295	—	—	—	—	—	10	472
3.12.07	Lavorazione abrasivi naturali	—	—	—	—	—	—	1	17	—	—	—	—	—	—	—	—	—	1	17
3.12.08	Fabbricazione manufatti in cemento	26	36	15	55	5	41	12	275	1	73	—	—	—	—	—	—	—	59	480
3.12.09	Fabbricazione e lavorazione vetro	3	5	2	6	1	6	2	49	—	—	—	—	—	—	—	—	—	8	66
3.12.10	Lavorazione pietre dure e preziose	—	—	—	—	—	—	—	—	—	—	—	—	—	—	—	—	—	—	—
3.12.11	Fabbr. prod. non altrove classificati	1	2	—	—	—	—	—	—	—	—	—	—	—	—	—	—	—	1	2
3.12	Trasform. miner. non metallif.	82	116	44	160	22	165	53	1.446	13	841	3	822	—	—	—	—	1	218	3.550
TERRITORIO DI TRIESTE																				
3.12.01	Macinazione minerali non metalliferi	—	—	1	3	—	—	—	—	—	—	—	—	—	—	—	—	—	1	3
3.12.02	Lavorazione pietra da costruzione	4	4	2	9	2	12	—	—	—	—	—	—	—	—	—	—	—	8	25
3.12.03	Lavorazione marmi e pietre affini	22	23	11	39	—	—	1	15	—	—	—	—	—	—	—	—	—	34	77
3.12.04	Fabbricazione calce, cemento e gesso	3	3	—	—	—	—	1	18	—	—	—	—	—	—	—	—	—	4	21
3.12.05	Fabbricazione di laterizi	—	—	—	—	—	—	—	—	—	—	—	—	—	—	—	—	—	—	—
3.12.06	Ceramica, gres e mater. refrattario	—	—	—	—	—	—	—	—	—	—	—	—	—	—	—	—	—	—	—
3.12.07	Lavorazione abrasivi naturali	—	—	—	—	—	—	—	—	—	—	—	—	—	—	—	—	—	—	—
3.12.08	Fabbricazione manufatti in cemento	2	2	2	10	3	19	4	95	—	—	—	—	—	—	—	—	—	11	126
3.12.09	Fabbricazione e lavorazione vetro	3	5	5	20	3	26	2	26	—	—	—	—	—	—	—	—	—	13	77
3.12.10	Lavorazione pietre dure e preziose	—	—	—	—	—	—	—	—	—	—	—	—	—	—	—	—	—	—	—
3.12.11	Fabbr. prod. non altrove classificati	—	—	—	—	—	—	—	—	—	—	—	—	—	—	—	—	—	—	—
3.12	Trasform. miner. non metallif.	34	37	21	81	8	57	8	154	—	—	—	—	—	—	—	—	—	71	329

SEZIONE I — UNITA' LOCALI, ADDETTI, FORZA MOTRICE

Segue Tav. 3 — Unità locali operative, secondo il numero di addetti

A — Stato e Regioni, per classe e categoria di attività economica

N. classificazione	CLASSE E CATEGORIE DI ATTIVITA' ECONOMICA	UNITA' LOCALI CON ADDETTI														UNITA' LOCALI SENZA ADDETTI	TOTALE UNITA' LOCALI OPERATIVE			
		fino a 2		da 3 a 5		da 6 a 10		da 11 a 50		da 51 a 100		da 101 a 500		da 501 a 1000					1001 e oltre	
		N	ad-detti	N	ad-detti	N	ad-detti	N	ad-detti	N	ad-detti	N	ad-detti	N	ad-detti				N	ad-detti
LIGURIA																				
3.12.01	Macinazione minerali non metalliferi	2	3	1	4	3	21	1	12	—	—	—	—	—	—	—	—	1	8	40
3.12.02	Lavorazione pietra da costruzione	7	11	6	23	3	24	2	59	—	—	—	—	—	—	—	—	—	18	117
3.12.03	Lavorazione marmi e pietre affini	111	158	51	185	14	100	5	69	—	—	—	—	—	—	—	—	—	181	512
3.12.04	Fabbricazione calce, cemento e gesso	13	20	6	25	12	96	11	229	1	53	2	424	—	—	—	—	—	45	847
3.12.05	Fabbricazione di laterizi	1	2	—	—	1	7	7	187	4	272	3	482	—	—	—	—	—	16	950
3.12.06	Ceramica, gres e mater. refrattario	8	12	7	28	9	77	9	220	4	285	8	2.052	—	—	1	1.241	—	46	3.915
3.12.07	Lavorazione abrasivi naturali	2	4	4	15	—	—	1	21	—	—	—	—	—	—	—	—	—	7	40
3.12.08	Fabbricazione manufatti in cemento	41	65	29	112	15	115	7	111	2	144	—	—	—	—	—	—	1	95	547
3.12.09	Fabbricazione e lavorazione vetro	16	26	15	62	14	104	10	184	1	54	5	1.201	—	—	—	—	—	61	1.631
3.12.10	Lavorazione pietre dure e preziose	2	2	1	5	—	—	—	—	—	—	—	—	—	—	—	—	—	3	7
3.12.11	Fabbr. prod. non altrove classificati	2	2	—	—	—	—	—	—	—	—	—	—	—	—	—	—	—	2	2
3.12	Trasform. miner. non metallif.	205	305	120	459	71	544	53	1.092	12	808	18	4.159	—	—	1	1.241	2	482	8.608
EMILIA - ROMAGNA																				
3.12.01	Macinazione minerali non metalliferi	3	4	—	—	2	15	2	39	—	—	—	—	—	—	—	—	—	7	58
3.12.02	Lavorazione pietra da costruzione	2	3	—	—	—	—	3	51	—	—	—	—	—	—	—	—	—	5	54
3.12.03	Lavorazione marmi e pietre affini	150	198	54	202	18	130	8	125	—	—	—	—	—	—	—	—	—	230	655
3.12.04	Fabbricazione calce, cemento e gesso	31	47	47	180	20	148	18	397	1	83	5	1.131	—	—	—	—	1	123	1.986
3.12.05	Fabbricazione di laterizi	25	34	18	66	6	53	80	2.634	38	2.607	14	1.853	—	—	—	—	1	182	7.247
3.12.06	Ceramica, gres e mater. refrattario	39	55	14	54	7	53	5	140	1	100	7	2.163	1	658	—	—	—	74	3.223
3.12.07	Lavorazione abrasivi naturali	—	—	1	3	—	—	—	—	—	—	—	—	—	—	—	—	—	1	3
3.12.08	Fabbricazione manufatti in cemento	191	273	98	353	45	372	57	1.289	4	263	3	343	—	—	—	—	1	399	2.893
3.12.09	Fabbricazione e lavorazione vetro	25	37	22	90	14	115	18	406	5	320	3	719	1	700	—	—	—	88	2.387
3.12.10	Lavorazione pietre dure e preziose	—	—	—	—	—	—	—	—	—	—	—	—	—	—	—	—	—	—	—
3.12.11	Fabbr. prod. non altrove classificati	—	—	1	5	—	—	1	47	—	—	—	—	—	—	—	—	—	2	52
3.12	Trasform. miner. non metallif.	466	651	255	953	112	886	192	5.128	49	3.373	32	6.209	2	1.358	—	—	3	1.111	18.558
TOSCANA																				
3.12.01	Macinazione minerali non metalliferi	5	8	6	25	3	24	2	50	—	—	—	—	—	—	—	—	2	18	107
3.12.02	Lavorazione pietra da costruzione	28	37	15	62	20	170	16	301	1	66	—	—	—	—	—	—	1	81	636
3.12.03	Lavorazione marmi e pietre affini	595	799	168	654	90	758	88	1.741	8	664	3	738	—	—	—	—	6	958	5.354
3.12.04	Fabbricazione calce, cemento e gesso	88	125	52	198	28	212	18	322	8	652	6	1.003	—	—	—	—	4	204	2.512
3.12.05	Fabbricazione di laterizi	60	81	24	83	16	119	70	1.980	31	2.106	11	1.791	—	—	—	—	7	219	6.160
3.12.06	Ceramica, gres e mater. refrattario	58	83	52	199	42	322	66	1.445	13	883	8	1.628	2	1.615	—	—	—	241	6.175
3.12.07	Lavorazione abrasivi naturali	9	14	3	9	—	—	—	—	—	—	—	—	—	—	—	—	—	12	23
3.12.08	Fabbricazione manufatti in cemento	97	144	63	239	47	342	58	1.139	8	474	3	440	—	—	—	—	1	277	2.778
3.12.09	Fabbricazione e lavorazione vetro	53	81	60	227	37	276	34	696	7	532	19	3.927	2	1.333	1	1.442	—	213	8.514
3.12.10	Lavorazione pietre dure e preziose	6	7	1	3	—	—	—	—	—	—	—	—	—	—	—	—	—	7	10
3.12.11	Fabbr. prod. non altrove classificati	1	1	5	20	1	6	—	—	—	—	—	—	—	—	—	—	—	7	27
3.12	Trasform. miner. non metallif.	1.000	1.380	449	1.719	284	2.229	352	7.674	76	5.377	50	9.527	4	2.948	1	1.442	21	2.237	32.296
UMBRIA																				
3.12.01	Macinazione minerali non metalliferi	13	19	5	19	3	20	—	—	—	—	—	—	—	—	—	—	1	22	58
3.12.02	Lavorazione pietra da costruzione	3	3	—	—	—	—	—	—	—	—	—	—	—	—	—	—	—	3	3
3.12.03	Lavorazione marmi e pietre affini	33	46	17	62	5	37	4	58	—	—	—	—	—	—	—	—	—	59	203
3.12.04	Fabbricazione calce, cemento e gesso	10	14	14	50	9	62	1	22	2	141	1	393	—	—	—	—	—	37	682
3.12.05	Fabbricazione di laterizi	23	35	8	25	1	6	15	474	7	513	3	569	—	—	—	—	—	57	1.622
3.12.06	Ceramica, gres e mater. refrattario	49	78	13	46	5	38	16	449	1	70	2	354	—	—	—	—	2	88	1.035
3.12.07	Lavorazione abrasivi naturali	—	—	—	—	—	—	—	—	—	—	—	—	—	—	—	—	—	—	—
3.12.08	Fabbricazione manufatti in cemento	32	45	16	61	5	45	9	203	—	—	1	117	—	—	—	—	—	63	471
3.12.09	Fabbricazione e lavorazione vetro	2	4	9	31	2	16	1	15	—	—	—	—	—	—	—	—	—	14	66
3.12.10	Lavorazione pietre dure e preziose	—	—	—	—	—	—	—	—	—	—	—	—	—	—	—	—	—	—	—
3.12.11	Fabbr. prod. non altrove classificati	—	—	—	—	—	—	—	—	—	—	—	—	—	—	—	—	—	—	—
3.12	Trasform. miner. non metallif.	165	244	82	294	30	224	46	1.221	10	724	7	1.433	—	—	—	—	3	343	4.140

SEZIONE I — UNITA' LOCALI, ADDETTI, FORZA MOTRICE

Segue Tav. 3 — Unità locali operative, secondo il numero di addetti

A — Stato e Regioni, per classe e categoria di attività economica

N. classificazione	CLASSE E CATEGORIE DI ATTIVITA' ECONOMICA	UNITA' LOCALI CON ADDETTI															UNITA' LOCALI SENZA ADDETTI N	TOTALE UNITA' LOCALI OPERATIVE		
		fino a 2		da 3 a 5		da 6 a 10		da 11 a 50		da 51 a 100		da 101 a 500		da 501 a 1000		1001 e oltre		N	ad-detti	
		N	ad-detti	N	ad-detti	N	ad-detti	N	ad-detti	N	ad-detti	N	ad-detti	N	ad-detti	N				ad-detti
MARCHE																				
3.12.01	Macinazione minerali non metalliferi	1	1	3	9	—	—	—	—	—	—	—	—	—	—	—	—	—	4	10
3.12.02	Lavorazione pietra da costruzione.	2	3	3	11	2	14	1	12	—	—	—	—	—	—	—	—	—	8	40
3.12.03	Lavorazione marmi e pietre affini .	58	78	19	72	6	49	7	137	—	—	—	—	—	—	—	—	—	90	336
3.12.04	Fabbricazione calce, cemento e gesso	29	45	21	84	14	107	6	83	1	58	2	318	—	—	—	—	—	73	695
3.12.05	Fabbricazione di laterizi	20	31	11	40	9	75	49	1.397	11	791	—	—	—	—	—	—	1	101	2.334
3.12.06	Ceramica, gres e mater. refrattario .	64	94	13	48	1	6	4	82	—	—	1	333	—	—	—	—	—	83	563
3.12.07	Lavorazione abrasivi naturali.	—	—	—	—	—	—	—	—	—	—	—	—	—	—	—	—	—	—	—
3.12.08	Fabbricazione manufatti in cemento	72	96	37	140	8	58	11	268	—	—	4	541	—	—	—	—	1	133	1.103
3.12.09	Fabbricazione e lavorazione vetro .	3	5	3	11	4	31	1	16	1	51	—	—	—	—	—	—	—	12	114
3.12.10	Lavorazione pietre dure e preziose .	—	—	—	—	—	—	—	—	—	—	—	—	—	—	—	—	—	—	—
3.12.11	Fabbr. prod. non altrove classificati	1	2	—	—	—	—	—	—	—	—	—	—	—	—	—	—	—	1	2
3.12	Trasform. miner. non metallif.	250	355	110	415	44	340	79	1.995	13	900	7	1.192	—	—	—	—	2	505	5.187
LAZIO																				
3.12.01	Macinazione minerali non metalliferi	1	1	6	22	4	33	5	130	—	—	—	—	—	—	—	—	—	16	186
3.12.02	Lavorazione pietra da costruzione. .	7	10	2	7	2	14	—	—	—	—	—	—	—	—	—	—	—	11	31
3.12.03	Lavorazione marmi e pietre affini .	120	189	95	340	42	302	23	439	—	—	—	—	—	—	—	—	—	280	1.270
3.12.04	Fabbricazione calce, cemento e gesso	16	24	19	72	19	148	11	249	2	153	2	738	1	824	—	—	3	73	2.214
3.12.05	Fabbricazione di laterizi.	42	74	45	162	7	53	23	727	15	1.014	7	1.002	—	—	—	—	—	139	3.032
3.12.06	Ceramica, gres e mater. refrattario .	62	81	13	46	4	36	12	251	7	495	4	555	—	—	—	—	1	103	1.464
3.12.07	Lavorazione abrasivi naturali.	1	2	—	—	—	—	1	43	—	—	—	—	—	—	—	—	—	2	45
3.12.08	Fabbricazione manufatti in cemento	82	116	51	192	31	239	45	905	6	397	2	332	—	—	—	—	—	217	2.181
3.12.09	Fabbricazione e lavorazione vetro .	21	35	35	140	18	129	12	306	4	246	2	732	—	—	—	—	2	94	1.588
3.12.10	Lavorazione pietre dure e preziose .	—	—	1	4	—	—	—	—	—	—	—	—	—	—	—	—	—	1	4
3.12.11	Fabbr. prod. non altrove classificati	—	—	2	7	—	—	—	—	—	—	—	—	—	—	—	—	—	2	7
3.12	Trasform. miner. non metallif.	352	532	269	998	127	954	132	3.050	34	2.305	17	3.359	1	824	—	—	6	938	12.022
ABRUZZI E MOLISE																				
3.12.01	Macinazione minerali non metalliferi	2	3	—	—	—	—	1	16	—	—	—	—	—	—	—	—	—	3	19
3.12.02	Lavorazione pietra da costruzione .	20	25	1	3	—	—	—	—	—	—	—	—	—	—	—	—	—	21	28
3.12.03	Lavorazione marmi e pietre affini .	31	37	12	41	7	46	2	35	1	67	—	—	—	—	—	—	—	53	226
3.12.04	Fabbricazione calce, cemento e gesso	41	64	22	86	3	19	5	145	2	187	1	146	—	—	—	—	—	74	647
3.12.05	Fabbricazione di laterizi.	101	156	27	96	7	54	40	1.210	12	741	2	428	—	—	—	—	—	189	2.685
3.12.06	Ceramica, gres e mater. refrattario .	61	83	15	54	4	29	2	35	—	—	1	236	—	—	—	—	—	83	437
3.12.07	Lavorazione abrasivi naturali.	—	—	—	—	—	—	—	—	—	—	—	—	—	—	—	—	—	—	—
3.12.08	Fabbricazione manufatti in cemento	73	95	22	82	17	124	13	291	—	—	—	—	—	—	—	—	—	125	592
3.12.09	Fabbricazione e lavorazione vetro .	6	11	4	17	1	8	2	25	—	—	—	—	—	—	—	—	—	13	61
3.12.10	Lavorazione pietre dure e preziose .	—	—	—	—	—	—	—	—	—	—	—	—	—	—	—	—	—	—	—
3.12.11	Fabbr. prod. non altrove classificati	1	2	—	—	—	—	—	—	—	—	—	—	—	—	—	—	—	1	2
3.12	Trasform. miner. non metallif.	336	476	103	379	39	280	65	1.757	15	995	4	810	—	—	—	—	562	4.697	
CAMPANIA																				
3.12.01	Macinazione minerali non metalliferi	—	—	4	17	2	15	—	—	—	—	—	—	—	—	—	—	—	6	32
3.12.02	Lavorazione pietra da costruzione .	8	10	4	13	—	—	1	29	—	—	—	—	—	—	—	—	—	13	52
3.12.03	Lavorazione marmi e pietre affini .	135	177	51	185	12	91	7	166	—	—	—	—	—	—	—	—	1	206	619
3.12.04	Fabbricazione calce, cemento e gesso	72	104	94	357	28	207	9	134	—	—	2	517	—	—	—	—	—	205	1.319
3.12.05	Fabbricazione di laterizi.	154	222	76	268	10	85	4	55	5	345	4	1.012	—	—	—	—	1	254	1.987
3.12.06	Ceramica, gres e mater. refrattario .	68	92	29	109	7	51	9	178	—	—	2	507	—	—	—	—	—	115	937
3.12.07	Lavorazione abrasivi naturali.	—	—	1	3	1	7	—	—	—	—	—	—	—	—	—	—	—	2	10
3.12.08	Fabbricazione manufatti in cemento	72	104	55	202	30	231	27	565	4	260	2	331	1	610	—	—	—	191	2.303
3.12.09	Fabbricazione e lavorazione vetro .	39	57	31	118	11	77	29	751	7	514	8	1.959	1	509	—	—	1	127	3.985
3.12.10	Lavorazione pietre dure e preziose .	36	50	25	95	3	20	1	24	—	—	—	—	—	—	—	—	—	65	189
3.12.11	Fabbr. prod. non altrove classificati	2	3	—	—	—	—	—	—	—	—	—	—	—	—	—	—	—	2	3
3.12	Trasform. miner. non metallif.	586	819	370	1.367	104	784	87	1.902	16	1.119	18	4.328	2	1.119	—	—	3	1.186	11.436

SEZIONE I — UNITA' LOCALI, ADDETTI, FORZA MOTRICE

Tav. 4 — Unità locali operative, secondo la potenza utilizzabile

A — Stato e Regioni, per classe e categoria di attività economica

N. classificazione	CLASSE E CATEGORIE DI ATTIVITA' ECONOMICA	UNITA' LOCALI CON POTENZA UTILIZZABILE (HP)														UNITA' LOCALI SENZA POTENZA UTILIZZ. N	TOTALE UNITA LOCALI OPERATIVE	
		fino a 5		da 5 a 10		da 10 a 50		da 50 a 100		da 100 a 500		da 500 a 1000		1000 e oltre			N	potenza
		N	potenza	N	potenza	N	potenza	N	potenza	N	potenza	N	potenza	N	potenza			
ITALIA																		
3.12.01	Macinazione minerali non metalliferi	53	211	51	435	110	2.755	27	1.949	33	6.056	1	522	1	1.088	47	323	13.016
3.12.02	Lavorazione pietra da costruzione .	57	161	31	268	71	1.704	22	1.522	9	2.094	5	3.933	—	—	352	547	9.682
3.12.03	Lavorazione marmi e pietre affini .	813	2.495	512	4.219	890	18.352	119	8.471	89	16.562	8	5.407	4	7.361	1.575	4.010	62.867
3.12.04	Fabbricazione calce, cemento e gesso	156	525	97	795	2.4	5.126	61	4.351	63	15.290	18	13.047	71	251.139	1.361	2.051	290.273
3.12.05	Fabbricazione di laterizi.	84	252	28	229	241	7.739	319	23.199	590	118.480	29	18.447	6	8.442	1.892	3.189	176.788
3.12.06	Ceramica, gres e mater. refrattario .	378	870	63	502	135	3.136	37	2.670	57	13.941	18	11.964	18	29.142	1.142	1.848	62.225
3.12.07	Lavorazione abrasivi naturali	28	79	9	69	17	458	3	190	5	809	2	1.318	1	1.548	43	108	4.471
3.12.08	Fabbricazione manufatti in cemento	1.042	2.539	323	2.667	484	9.968	65	4.625	38	7.635	5	3.230	9	18.118	1.659	3.625	48.782
3.12.09	Fabbricazione e lavorazione vetro. .	605	1.601	212	1.734	357	7.298	48	3.417	56	12.842	11	7.713	8	22.489	272	1.569	57.094
3.12.10	Lavorazione pietre dure e preziose .	108	202	5	40	15	277	2	169	2	366	—	—	—	—	33	165	1.054
3.12.11	Fabbr. prod. non altrove classificati.	17	53	7	60	11	207	2	117	1	125	—	—	—	—	28	66	562
3.12	Trasform. miner. non metallif.	3.341	8.988	1.338	11.018	2.555	57.020	705	50.680	943	194.200	97	65.581	118	339.327	8.404	17.501	726.814
PIEMONTE																		
3.12.01	Macinazione minerali non metalliferi	2	9	3	25	11	313	3	225	2	566	1	522	1	1.088	2	25	2.748
3.12.02	Lavorazione pietra da costruzione .	5	..	1	8	6	93	—	—	—	—	—	—	—	—	62	74	101
3.12.03	Lavorazione marmi e pietre affini .	87	291	57	453	63	1.237	12	907	5	833	—	—	—	—	104	328	3.721
3.12.04	Fabbricazione calce, cemento e gesso	4	14	6	49	19	494	9	738	3	868	2	1.521	13	33.046	10	66	36.730
3.12.05	Fabbricazione di laterizi.	9	12	3	21	44	1.466	64	4.696	69	13.456	5	2.932	—	—	39	233	22.583
3.12.06	Ceramica, gres e mater. refrattario .	29	68	11	89	10	248	7	548	6	1.694	4	2.245	1	1.564	27	95	6.456
3.12.07	Lavorazione abrasivi naturali.	7	16	2	15	6	210	—	—	1	186	—	—	—	—	9	25	427
3.12.08	Fabbricazione manufatti in cemento	122	310	35	288	44	744	2	147	2	430	—	—	1	3.436	172	378	5.355
3.12.09	Fabbricazione e lavorazione vetro. .	56	149	15	120	33	607	4	296	1	168	2	1.405	1	1.682	22	134	4.427
3.12.10	Lavorazione pietre dure e preziose .	49	93	4	33	12	224	2	169	2	366	—	—	—	—	2	71	885
3.12.11	Fabbr. prod. non altrove classificati.	—	—	—	—	1	14	—	—	1	125	—	—	—	—	2	4	139
3.12	Trasform. miner. non metallif.	370	862	137	1.101	249	5.650	103	7.726	92	18.692	14	8.625	17	40.816	451	1.433	83.572
VALLE D' AOSTA																		
3.12.01	Macinazione minerali non metalliferi	—	—	—	—	1	48	—	—	1	148	—	—	—	—	—	2	196
3.12.02	Lavorazione pietra da costruzione .	—	—	—	—	—	—	—	—	—	—	—	—	—	—	3	3	—
3.12.03	Lavorazione marmi e pietre affini .	1	1	1	7	3	41	—	—	—	—	—	—	—	—	5	49	—
3.12.04	Fabbricazione calce, cemento e gesso	—	—	1	7	—	—	—	—	1	118	—	—	—	—	2	4	125
3.12.05	Fabbricazione di laterizi.	—	—	—	—	—	—	—	—	—	—	—	—	—	—	—	—	—
3.12.06	Ceramica, gres e mater. refrattario .	—	—	—	—	—	—	—	—	—	—	—	—	—	—	—	—	—
3.12.07	Lavorazione abrasivi naturali.	—	—	—	—	—	—	—	—	—	—	—	—	—	—	—	—	—
3.12.08	Fabbricazione manufatti in cemento	—	—	—	—	—	—	—	—	—	—	—	—	—	—	—	—	—
3.12.09	Fabbricazione e lavorazione vetro. .	—	—	—	—	—	—	—	—	—	—	—	—	—	—	—	—	—
3.12.10	Lavorazione pietre dure e preziose .	—	—	—	—	—	—	—	—	—	—	—	—	—	—	—	—	—
3.12.11	Fabbr. prod. non altrove classificati.	—	—	—	—	—	—	—	—	—	—	—	—	—	—	—	—	—
3.12	Trasform. miner. non metallif.	1	1	2	14	4	89	—	—	2	266	—	—	—	—	5	14	370
LOMBARDIA																		
3.12.01	Macinazione minerali non metalliferi	2	9	2	20	14	345	6	440	8	1.519	—	—	—	—	—	32	2.333
3.12.02	Lavorazione pietra da costruzione .	14	45	10	81	8	145	5	394	3	770	—	—	—	—	29	69	1.435
3.12.03	Lavorazione marmi e pietre affini .	157	448	89	725	152	2.995	19	1.347	12	2.170	—	—	1	1.200	195	625	8.885
3.12.04	Fabbricazione calce, cemento e gesso	2	4	1	8	18	475	11	752	16	4.253	4	2.587	10	42.617	33	95	50.696
3.12.05	Fabbricazione di laterizi.	8	20	4	31	27	914	78	5.727	101	19.788	4	2.532	1	1.371	61	284	30.383
3.12.06	Ceramica, gres e mater. refrattario .	34	86	13	103	30	738	10	749	16	4.555	4	2.673	5	8.037	49	161	16.941
3.12.07	Lavorazione abrasivi naturali.	15	42	5	39	9	185	2	129	2	278	1	741	1	1.548	18	53	2.962
3.12.08	Fabbricazione manufatti in cemento	166	392	65	538	91	1.880	9	698	5	756	2	1.525	1	2.829	240	579	8.618
3.12.09	Fabbricazione e lavorazione vetro. .	157	422	61	488	109	2.079	15	1.080	16	4.226	—	—	3	4.567	85	446	12.862
3.12.10	Lavorazione pietre dure e preziose .	13	8	—	—	1	20	—	—	—	—	—	—	—	—	4	18	28
3.12.11	Fabbr. prod. non altrove classificati.	7	25	2	20	4	73	1	63	—	—	—	—	—	—	5	19	181
3.12	Trasform. miner. non metallif.	575	1.501	252	2.053	463	9.849	156	11.379	179	38.315	15	10.058	22	62.169	719	2.381	135.324

SEZIONE I — UNITA' LOCALI, ADDETTI, FORZA MOTRICE

Segue Tav. 4 — Unità locali operative, secondo la potenza utilizzabile

A — Stato e Regioni, per classe e categoria di attività economica

N. classificazione	CLASSE E CATEGORIE DI ATTIVITA' ECONOMICA	UNITA' LOCALI CON POTENZA UTILIZZABILE (HP)														UNITA' LOCALI SENZA POTENZA UTILIZZ. N	TOTALE UNITA' LOCALI OPERATIVE	
		fino a 5		da 5 a 10		da 10 a 50		da 50 a 100		da 100 a 500		da 500 a 1000		1000 e oltre			N	potenza
		N	potenza	N	potenza	N	potenza	N	potenza	N	potenza	N	potenza	N	potenza			
TRENTINO - ALTO ADIGE																		
3.12.01	Macinazione minerali non metalliferi	—	—	1	10	1	23	2	177	5	858	—	—	—	—	—	9	1.068
3.12.02	Lavorazione pietra da costruzione	1	5	1	7	1	36	—	—	—	—	—	—	—	—	6	9	48
3.12.03	Lavorazione marmi e pietre affini	12	16	6	54	11	207	3	203	1	233	—	—	1	2.918	13	47	3.631
3.12.04	Fabbricazione calce, cemento e gesso	3	9	2	16	1	20	1	64	5	1.267	1	722	2	9.741	12	27	11.839
3.12.05	Fabbricazione di laterizi	1	3	—	—	1	29	2	144	7	1.548	—	—	—	—	8	19	1.724
3.12.06	Ceramica, gres e mater. refrattario	5	12	1	7	1	12	—	—	—	—	—	—	—	—	15	22	31
3.12.07	Lavorazione abrasivi naturali	—	—	—	—	—	—	—	—	—	—	—	—	—	—	—	—	—
3.12.08	Fabbricazione manufatti in cemento	15	37	2	18	4	82	1	95	—	—	1	577	—	—	32	55	809
3.12.09	Fabbricazione e lavorazione vetro	2	9	—	—	1	26	1	60	—	—	—	—	—	—	1	5	95
3.12.10	Lavorazione pietre dure e preziose	—	—	—	—	—	—	—	—	—	—	—	—	—	—	—	—	—
3.12.11	Fabbr. prod. non altrove classificati	—	—	1	10	—	—	—	—	—	—	—	—	—	—	—	1	10
3.12	Trasform. miner. non metallif.	39	91	14	122	21	435	10	743	18	3.906	2	1.299	3	12.659	87	194	19.255
VENETO																		
3.12.01	Macinazione minerali non metalliferi	2	7	3	24	10	359	4	247	3	475	—	—	—	—	2	24	1.112
3.12.02	Lavorazione pietra da costruzione	8	23	—	—	3	56	1	64	—	—	—	—	—	—	20	32	143
3.12.03	Lavorazione marmi e pietre affini	73	209	38	308	55	1.181	12	883	5	814	1	834	—	—	109	293	4.229
3.12.04	Fabbricazione calce, cemento e gesso	27	76	7	55	12	267	4	270	3	1.105	1	900	5	18.664	28	87	21.337
3.12.05	Fabbricazione di laterizi	2	9	—	—	21	706	36	2.574	80	14.968	1	670	—	—	35	175	18.927
3.12.06	Ceramica, gres e mater. refrattario	56	120	9	71	15	327	3	205	4	810	—	—	1	1.337	22	110	2.870
3.12.07	Lavorazione abrasivi naturali	—	—	—	—	2	63	—	—	1	214	—	—	—	—	1	4	277
3.12.08	Fabbricazione manufatti in cemento	100	214	16	134	27	524	7	451	4	682	—	—	1	4.255	126	281	6.260
3.12.09	Fabbricazione e lavorazione vetro	92	179	28	232	54	1.140	6	420	9	1.831	1	835	—	—	50	240	4.637
3.12.10	Lavorazione pietre dure e preziose	—	—	—	—	—	—	—	—	—	—	—	—	—	—	—	—	—
3.12.11	Fabbr. prod. non altrove classificati	6	21	3	22	3	64	1	54	—	—	—	—	—	—	6	19	161
3.12	Trasform. miner. non metallif.	386	858	104	848	202	4.687	74	5.168	109	20.899	4	3.239	7	24.256	399	1.265	59.953
FRIULI - VENEZIA GIULIA																		
3.12.01	Macinazione minerali non metalliferi	—	—	2	15	1	24	1	82	1	268	—	—	—	—	—	5	389
3.12.02	Lavorazione pietra da costruzione	—	—	—	—	—	—	—	—	—	—	—	—	—	—	2	2	—
3.12.03	Lavorazione marmi e pietre affini	21	71	8	63	10	176	2	161	—	—	—	—	—	—	24	65	471
3.12.04	Fabbricazione calce, cemento e gesso	5	17	3	28	4	85	1	80	—	—	—	—	3	4.411	12	28	4.621
3.12.05	Fabbricazione di laterizi	1	3	1	7	1	49	5	399	30	6.442	1	613	—	—	39	7.513	
3.12.06	Ceramica, gres e mater. refrattario	3	14	—	—	2	31	1	56	—	—	1	852	—	—	3	10	953
3.12.07	Lavorazione abrasivi naturali	—	—	—	—	—	—	—	—	1	131	—	—	—	—	—	1	131
3.12.08	Fabbricazione manufatti in cemento	18	36	5	40	11	261	2	117	—	—	—	—	—	—	23	59	454
3.12.09	Fabbricazione e lavorazione vetro	2	9	1	7	4	73	—	—	—	—	—	—	—	—	1	8	89
3.12.10	Lavorazione pietre dure e preziose	—	—	—	—	—	—	—	—	—	—	—	—	—	—	—	—	—
3.12.11	Fabbr. prod. non altrove classificati	—	—	—	—	1	16	—	—	—	—	—	—	—	—	—	1	16
3.12	Trasform. miner. non metallif.	50	150	20	160	34	715	12	895	32	6.841	2	1.465	3	4.411	65	218	14.837
TERRITORIO DI TRIESTE																		
3.12.01	Macinazione minerali non metalliferi	1	4	—	—	—	—	—	—	—	—	—	—	—	—	—	1	4
3.12.02	Lavorazione pietra da costruzione	4	10	—	—	1	11	1	62	—	—	—	—	—	—	2	8	83
3.12.03	Lavorazione marmi e pietre affini	7	20	3	27	5	78	1	60	—	—	—	—	—	—	18	34	185
3.12.04	Fabbricazione calce, cemento e gesso	1	3	—	—	1	14	—	—	—	—	—	—	—	—	2	4	17
3.12.05	Fabbricazione di laterizi	—	—	—	—	—	—	—	—	—	—	—	—	—	—	—	—	—
3.12.06	Ceramica, gres e mater. refrattario	—	—	—	—	—	—	—	—	—	—	—	—	—	—	—	—	—
3.12.07	Lavorazione abrasivi naturali	—	—	—	—	—	—	—	—	—	—	—	—	—	—	—	—	—
3.12.08	Fabbricazione manufatti in cemento	3	9	1	7	2	47	—	—	—	—	—	—	—	—	5	11	63
3.12.09	Fabbricazione e lavorazione vetro	5	15	4	33	3	67	—	—	—	—	—	—	—	—	1	13	115
3.12.10	Lavorazione pietre dure e preziose	—	—	—	—	—	—	—	—	—	—	—	—	—	—	—	—	—
3.12.11	Fabbr. prod. non altrove classificati	—	—	—	—	—	—	—	—	—	—	—	—	—	—	—	—	—
3.12	Trasform. miner. non metallif.	21	61	8	67	12	217	2	122	—	—	—	—	—	—	28	71	467

SEZIONE I — UNITA' LOCALI, ADDETTI, FORZA MOTRICE

Segue Tav. 4 — Unità locali operative, secondo la potenza utilizzabile

A — Stato e Regioni, per classe e categoria di attività economica

N. classificazione	CLASSE E CATEGORIE DI ATTIVITA' ECONOMICA	UNITA' LOCALI CON POTENZA UTILIZZABILE (HP)														UNITA' LOCALI SENZA POTENZA UTILIZZ. N	TOTALE UNITA' LOCALI OPERATIVE	
		fino a 5		da 5 a 10		da 10 a 50		da 50 a 100		da 100 a 500		da 500 a 1000		1000 e oltre			N	potenza
		N	potenza	N	potenza	N	potenza	N	potenza	N	potenza	N	potenza	N	potenza			
LIGURIA																		
3.12.01	Macinazione minerali non metalliferi	—	—	—	—	3	74	2	153	1	106	—	—	—	—	2	8	333
3.12.02	Lavorazione pietra da costruzione	1	5	5	46	6	161	—	—	—	—	4	3.280	—	—	2	18	3.492
3.12.03	Lavorazione marmi e pietre affini	36	123	43	353	56	1.118	2	122	—	—	5	3.020	—	—	39	181	4.736
3.12.04	Fabbricazione calce, cemento e gesso	4	11	5	35	10	277	5	404	4	1.150	—	—	7	22.498	10	45	24.375
3.12.05	Fabbricazione di laterizi	—	—	—	—	2	65	2	142	9	1.627	2	1.461	1	2.322	—	16	5.617
3.12.06	Ceramica, gres e mater. refrattario	10	16	2	17	5	140	3	206	7	1.415	3	1.986	6	12.336	10	46	16.116
3.12.07	Lavorazione abrasivi naturali	3	12	1	8	—	—	1	61	—	—	—	—	—	—	2	7	81
3.12.08	Fabbricazione manufatti in cemento	36	107	8	64	10	232	1	65	1	306	—	—	4	5.101	35	95	5.875
3.12.09	Fabbricazione e lavorazione vetro	22	64	11	94	13	275	1	67	3	1.141	4	2.692	—	—	7	61	4.333
3.12.10	Lavorazione pietre dure e preziose	2	4	—	—	—	—	—	—	—	—	—	—	—	—	1	3	4
3.12.11	Fabbr. prod. non altrove classificati	1	1	—	—	—	—	—	—	—	—	—	—	—	—	1	2	1
3.12	Trasform. miner. non metallif.	115	343	75	617	105	2.342	17	1.220	25	5.745	18	12.439	18	42.257	109	482	64.963
EMILIA - ROMAGNA																		
3.12.01	Macinazione minerali non metalliferi	—	—	—	—	5	126	1	68	1	122	—	—	—	—	—	7	316
3.12.02	Lavorazione pietra da costruzione	1	1	—	—	—	—	—	—	—	—	—	—	—	—	4	5	1
3.12.03	Lavorazione marmi e pietre affini	48	155	37	307	38	598	1	57	—	—	—	—	—	—	106	230	1.117
3.12.04	Fabbricazione calce, cemento e gesso	15	44	6	48	35	885	12	780	13	2.343	1	725	6	15.717	35	123	20.542
3.12.05	Fabbricazione di laterizi	5	15	3	26	5	160	29	2.139	96	20.723	4	2.793	—	—	40	182	25.856
3.12.06	Ceramica, gres e mater. refrattario	21	43	1	7	6	96	—	—	5	1.496	2	1.217	2	2.016	37	74	4.875
3.12.07	Lavorazione abrasivi naturali	—	—	1	7	—	—	—	—	—	—	—	—	—	—	—	1	7
3.12.08	Fabbricazione manufatti in cemento	115	209	19	157	47	1.076	4	279	4	732	—	—	—	—	210	399	2.453
3.12.09	Fabbricazione e lavorazione vetro	33	85	15	126	22	431	4	274	3	783	—	—	1	1.064	10	88	2.763
3.12.10	Lavorazione pietre dure e preziose	—	—	—	—	—	—	—	—	—	—	—	—	—	—	—	—	—
3.12.11	Fabbr. prod. non altrove classificati	—	—	—	—	1	16	—	—	—	—	—	—	—	—	1	2	16
3.12	Trasform. miner. non metallif.	238	552	82	678	159	3.388	51	3.597	122	26.199	7	4.735	9	18.797	443	1.111	57.946
TOSCANA																		
3.12.01	Macinazione minerali non metalliferi	3	12	2	18	8	205	1	83	1	328	—	—	—	—	3	18	646
3.12.02	Lavorazione pietra da costruzione	2	9	4	35	24	693	9	599	6	1.324	1	653	—	—	35	81	3.314
3.12.03	Lavorazione marmi e pietre affini	201	556	78	650	189	4.389	40	2.916	34	7.207	2	1.553	2	3.243	412	958	20.514
3.12.04	Fabbricazione calce, cemento e gesso	19	44	12	101	23	532	9	656	7	1.374	6	4.362	6	14.961	122	204	22.030
3.12.05	Fabbricazione di laterizi	5	21	4	34	28	841	36	2.510	56	11.335	3	1.913	1	1.043	86	219	17.697
3.12.06	Ceramica, gres e mater. refrattario	117	280	12	95	27	618	3	232	13	2.724	1	690	3	3.852	65	241	8.491
3.12.07	Lavorazione abrasivi naturali	1	5	—	—	—	—	—	—	—	—	—	—	—	—	11	12	5
3.12.08	Fabbricazione manufatti in cemento	80	206	35	299	52	1.095	3	167	4	874	1	588	—	—	102	277	3.229
3.12.09	Fabbricazione e lavorazione vetro	94	223	21	169	43	964	8	544	15	3.096	1	869	2	13.746	29	213	19.611
3.12.10	Lavorazione pietre dure e preziose	3	7	—	—	—	—	—	—	—	—	—	—	—	—	4	7	7
3.12.11	Fabbr. prod. non altrove classificati	1	1	—	—	—	—	—	—	—	—	—	—	—	—	6	7	1
3.12	Trasform. miner. non metallif.	526	1.364	168	1.402	394	9.337	109	7.707	136	28.282	15	10.628	14	36.845	875	2.237	95.545
UMBRIA																		
3.12.01	Macinazione minerali non metalliferi	3	11	4	33	10	236	1	90	—	—	—	—	—	—	4	22	370
3.12.02	Lavorazione pietra da costruzione	—	—	—	—	—	—	—	—	—	—	—	—	—	—	3	3	—
3.12.03	Lavorazione marmi e pietre affini	14	50	6	47	23	388	1	53	1	118	—	—	—	—	14	59	656
3.12.04	Fabbricazione calce, cemento e gesso	2	4	3	27	6	108	—	—	2	922	—	—	1	3.779	23	37	4.840
3.12.05	Fabbricazione di laterizi	—	—	—	—	2	47	6	444	20	4.454	—	—	1	1.351	28	57	6.296
3.12.06	Ceramica, gres e mater. refrattario	18	47	5	40	6	159	1	80	—	—	—	—	—	—	58	88	326
3.12.07	Lavorazione abrasivi naturali	—	—	—	—	—	—	—	—	—	—	—	—	—	—	—	—	—
3.12.08	Fabbricazione manufatti in cemento	10	18	4	35	5	131	3	221	1	101	—	—	—	—	40	63	506
3.12.09	Fabbricazione e lavorazione vetro	4	11	1	10	6	108	—	—	1	106	—	—	—	—	2	14	235
3.12.10	Lavorazione pietre dure e preziose	—	—	—	—	—	—	—	—	—	—	—	—	—	—	—	—	—
3.12.11	Fabbr. prod. non altrove classificati	—	—	—	—	—	—	—	—	—	—	—	—	—	—	—	—	—
3.12	Trasform. miner. non metallif.	51	141	23	192	58	1.177	12	888	25	5.701	—	—	2	5.130	172	343	13.229

SEZIONE I — UNITA' LOCALI, ADDETTI, FORZA MOTRICE

Segue Tav. 4 — Unità locali operative, secondo la potenza utilizzabile

A — Stato e Regioni, per classe e categoria di attività economica

N. classificazione	CLASSE E CATEGORIE DI ATTIVITA' ECONOMICA	UNITA' LOCALI CON POTENZA UTILIZZABILE (HP)														UNITA' LOCALI SENZA POTENZA UTILIZZ. N	TOTALE UNITA' LOCALI OPERATIVE			
		fino a 5		da 5 a 10		da 10 a 50		da 50 a 100		da 100 a 500		da 500 a 1000		1000 e oltre			N	potenza		
		N	potenza	N	potenza	N	potenza	N	potenza	N	potenza	N	potenza	N	potenza					
MARCHE																				
3.12.01	Macinazione minerali non metalliferi	2	5	1	8	1	39	—	—	—	—	—	—	—	—	—	—	4	52	
3.12.02	Lavorazione pietra da costruzione	—	—	2	20	4	92	—	—	—	—	—	—	—	—	—	—	2	8	112
3.12.03	Lavorazione marmi e pietre affini	29	103	9	81	16	364	3	221	1	135	—	—	—	—	—	—	32	90	904
3.12.04	Fabbricazione calce, cemento e gesso	3	15	14	108	25	508	2	131	3	457	1	610	2	6.375	23	73	73	8.204	
3.12.05	Fabbricazione di laterizi	—	—	1	10	37	1.196	20	1.588	25	4.717	1	532	—	—	—	—	17	101	8.043
3.12.06	Ceramica, gres e mater. refrattario	24	29	2	17	1	35	—	—	—	—	1	819	—	—	—	—	55	83	900
3.12.07	Lavorazione abrasivi naturali	—	—	—	—	—	—	—	—	—	—	—	—	—	—	—	—	—	—	—
3.12.08	Fabbricazione manufatti in cemento	33	53	6	51	8	215	3	231	2	253	1	540	—	—	—	—	80	133	1.343
3.12.09	Fabbricazione e lavorazione vetro	6	22	—	—	3	56	1	91	—	—	—	—	—	—	—	—	2	12	169
3.12.10	Lavorazione pietre dure e preziose	—	—	—	—	—	—	—	—	—	—	—	—	—	—	—	—	—	—	—
3.12.11	Fabbr. prod. non altrove classificati	1	1	—	—	—	—	—	—	—	—	—	—	—	—	—	—	1	1	1
3.12	Trasform. miner. non metallif.	98	228	35	295	95	2.505	29	2.282	31	5.562	4	2.501	2	6.375	211	505	505	19.728	
LAZIO																				
3.12.01	Macinazione minerali non metalliferi	1	4	2	17	6	158	3	188	4	774	—	—	—	—	—	—	16	1.141	
3.12.02	Lavorazione pietra da costruzione	1	5	2	17	2	50	—	—	—	—	—	—	—	—	—	—	6	11	72
3.12.03	Lavorazione marmi e pietre affini	31	100	30	256	121	2.641	9	551	14	2.628	—	—	—	—	—	—	75	280	6.176
3.12.04	Fabbricazione calce, cemento e gesso	4	11	1	8	11	233	2	145	1	330	1	857	3	28.499	50	73	73	30.083	
3.12.05	Fabbricazione di laterizi	1	4	—	—	6	186	3	209	35	8.261	4	2.323	1	1.010	89	139	139	11.993	
3.12.06	Ceramica, gres e mater. refrattario	8	27	1	8	16	385	6	376	3	507	—	—	—	—	—	—	69	103	1.303
3.12.07	Lavorazione abrasivi naturali	1	1	—	—	—	—	—	—	—	—	1	577	—	—	—	—	2	578	
3.12.08	Fabbricazione manufatti in cemento	35	96	15	122	43	963	9	626	5	1.269	—	—	—	—	—	—	110	217	3.076
3.12.09	Fabbricazione e lavorazione vetro	34	110	23	184	11	229	2	135	3	616	—	—	1	1.430	20	94	94	2.704	
3.12.10	Lavorazione pietre dure e preziose	—	—	—	—	—	—	—	—	—	—	—	—	—	—	—	—	1	1	—
3.12.11	Fabbr. prod. non altrove classificati	1	4	—	—	—	—	—	—	—	—	—	—	—	—	—	—	1	2	4
3.12	Trasform. miner. non metallif.	117	362	74	612	216	4.845	34	2.230	65	14.385	6	3.757	5	30.939	421	938	938	57.130	
ABRUZZI E MOLISE																				
3.12.01	Macinazione minerali non metalliferi	—	—	—	—	1	38	—	—	—	—	—	—	—	—	—	—	2	3	38
3.12.02	Lavorazione pietra da costruzione	—	—	—	—	—	—	—	—	—	—	—	—	—	—	—	—	21	21	—
3.12.03	Lavorazione marmi e pietre affini	7	25	7	60	13	237	2	119	1	137	—	—	—	—	—	—	23	53	578
3.12.04	Fabbricazione calce, cemento e gesso	4	19	6	57	11	161	1	64	2	548	—	—	3	7.958	47	74	74	8.807	
3.12.05	Fabbricazione di laterizi	2	9	3	26	16	580	19	1.268	26	4.439	1	588	—	—	—	—	122	189	6.910
3.12.06	Ceramica, gres e mater. refrattario	10	19	1	7	1	15	—	—	1	172	—	—	—	—	—	—	70	83	213
3.12.07	Lavorazione abrasivi naturali	—	—	—	—	—	—	—	—	—	—	—	—	—	—	—	—	—	—	—
3.12.08	Fabbricazione manufatti in cemento	20	41	12	94	16	294	2	168	—	—	—	—	—	—	—	—	75	125	597
3.12.09	Fabbricazione e lavorazione vetro	7	25	1	8	3	46	—	—	—	—	—	—	—	—	—	—	2	13	79
3.12.10	Lavorazione pietre dure e preziose	—	—	—	—	—	—	—	—	—	—	—	—	—	—	—	—	—	—	—
3.12.11	Fabbr. prod. non altrove classificati	—	—	—	—	—	—	—	—	—	—	—	—	—	—	—	—	1	1	—
3.12	Trasform. miner. non metallif.	50	138	30	252	61	1.371	24	1.619	30	5.298	1	588	3	7.958	363	562	562	17.222	
CAMPANIA																				
3.12.01	Macinazione minerali non metalliferi	—	—	1	8	4	151	—	—	—	—	—	—	—	—	—	—	1	6	159
3.12.02	Lavorazione pietra da costruzione	—	—	1	8	—	—	1	65	—	—	—	—	—	—	—	—	11	13	73
3.12.03	Lavorazione marmi e pietre affini	18	67	24	198	32	662	3	201	3	420	—	—	—	—	—	—	126	206	1.548
3.12.04	Fabbricazione calce, cemento e gesso	16	62	6	49	7	190	—	—	—	—	—	—	2	8.591	174	205	205	8.892	
3.12.05	Fabbricazione di laterizi	6	18	2	18	9	254	—	—	6	1.092	1	836	1	1.345	229	254	254	3.563	
3.12.06	Ceramica, gres e mater. refrattario	12	38	1	10	1	19	3	218	—	—	1	549	—	—	—	—	97	115	834
3.12.07	Lavorazione abrasivi naturali	1	3	—	—	—	—	—	—	—	—	—	—	—	—	—	—	1	2	3
3.12.08	Fabbricazione manufatti in cemento	60	196	20	162	27	610	3	194	4	750	—	—	2	2.497	75	191	191	4.409	
3.12.09	Fabbricazione e lavorazione vetro	57	172	12	105	20	531	5	377	4	762	3	1.912	—	—	—	—	26	127	3.859
3.12.10	Lavorazione pietre dure e preziose	41	90	1	7	2	33	—	—	—	—	—	—	—	—	—	—	21	65	130
3.12.11	Fabbr. prod. non altrove classificati	—	—	—	—	—	—	—	—	—	—	—	—	—	—	—	—	2	2	—
3.12	Trasform. miner. non metallif.	211	646	68	565	102	2.450	15	1.055	17	3.024	5	3.297	5	12.433	763	1.186	1.186	23.470	

ADDETTI, FORZA MOTRICE

il numero di addetti e la potenza utilizzabile
di attività economica

POTENZA UTILIZZABILE (HP)												UNITÀ LOCALI SENZA POTENZA UTILIZZABILE		TOTALE UNITÀ LOCALI OPERATIVE		N. d'ordine
da 100 a 500			da 500 a 1000			1000 e oltre			Totale			N	addetti	N	addetti	
N	addetti	potenza	N	addetti	potenza	N	addetti	potenza	N	addetti	potenza					

L I A

1	—	167	—	—	—	—	—	—	22	—	699	62	—	84	—	1
13	21	2.266	—	—	—	—	—	—	2.224	3.547	17.397	6.118	8.275	8.342	11.822	2
18	69	2.673	—	—	—	—	—	—	2.386	9.089	25.739	1.725	6.152	4.111	15.241	3
29	235	4.130	—	—	—	—	—	—	1.495	11.486	28.858	352	2.568	1.847	14.054	4
473	14.410	83.314	21	477	14.328	3	91	3.526	2.193	51.178	157.154	137	2.449	2.330	53.627	5
280	19.630	65.788	26	1.928	17.534	10	787	17.090	456	31.365	106.639	10	641	466	32.006	6
127	22.363	35.156	46	10.054	31.028	90	22.753	270.364	300	60.866	338.584	—	—	300	60.866	7
2	1.230	706	4	2.664	2.691	12	8.026	29.904	18	11.920	33.301	—	—	18	11.920	8
—	—	—	—	—	—	3	3.982	18.443	3	3.982	18.443	—	—	3	3.982	9
943	57.958	194.200	97	15.123	65.581	118	35.639	339.327	9.097	183.433	726.814	8.404	20.085	17.501	203.518	

M O N T E

—	—	—	—	—	—	—	—	—	2	—	105	2	—	4	—	1
1	2	369	—	—	—	—	—	—	230	342	1.783	335	452	565	794	2
1	4	155	—	—	—	—	—	—	253	960	2.590	76	285	329	1.245	3
3	27	498	—	—	—	—	—	—	170	1.302	3.539	29	210	199	1.512	4
55	1.492	9.572	2	94	1.521	2	52	2.478	253	5.471	20.995	9	159	262	5.630	5
24	1.707	5.749	2	141	1.027	—	—	—	36	2.511	7.397	—	—	36	2.511	6
8	1.216	2.349	9	1.461	5.258	12	2.998	31.656	34	6.716	39.662	—	—	34	6.716	7
—	—	—	1	588	819	2	1.073	3.246	3	1.661	4.065	—	—	3	1.661	8
—	—	—	—	—	—	1	1.299	3.436	1	1.299	3.436	—	—	1	1.299	9
92	4.448	18.692	14	2.284	8.625	17	5.422	40.816	982	20.262	83.572	451	1.106	1.433	21.368	

D ' A O S T A

—	—	—	—	—	—	—	—	—	—	—	—	1	—	1	—	1
—	—	—	—	—	—	—	—	—	2	2	8	4	4	6	6	2
1	5	148	—	—	—	—	—	—	4	14	184	—	—	4	14	3
—	—	—	—	—	—	—	—	—	1	8	12	—	—	1	8	4
1	16	118	—	—	—	—	—	—	2	30	166	—	—	2	30	5
—	—	—	—	—	—	—	—	—	—	—	—	—	—	—	—	6
—	—	—	—	—	—	—	—	—	—	—	—	—	—	—	—	7
—	—	—	—	—	—	—	—	—	—	—	—	—	—	—	—	8
—	—	—	—	—	—	—	—	—	—	—	—	—	—	—	—	9
2	21	266	—	—	—	—	—	—	9	54	370	5	4	14	58	

B A R D I A

—	—	—	—	—	—	—	—	—	2	—	17	3	—	5	—	1
—	—	—	—	—	—	—	—	—	409	630	2.526	497	651	906	1.281	2
3	12	463	—	—	—	—	—	—	394	1.510	4.077	127	468	521	1.978	3
6	46	689	—	—	—	—	—	—	255	1.913	4.699	51	376	306	2.289	4
91	2.396	15.303	2	63	1.253	1	39	1.048	454	10.067	30.686	35	499	489	10.566	5
51	3.614	12.749	2	131	1.334	2	159	2.588	85	5.789	17.872	6	379	91	6.168	6
28	5.815	9.111	9	1.601	6.157	16	4.448	51.898	58	12.881	67.498	—	—	58	12.881	7
—	—	—	2	1.568	1.314	3	1.852	6.635	5	3.420	7.949	—	—	5	3.420	8
—	—	—	—	—	—	—	—	—	—	—	—	—	—	—	—	9
179	11.883	38.315	15	3.363	10.058	22	6.498	62.169	1.662	36.210	135.324	719	2.373	2.381	38.583	

Segue Tav. 5 — Unità locali operative, secondo Stato e Regioni, per classe

N. d'ordine	NUMERO DI ADDETTI	UNITÀ LOCALI CON											
		fino a 5			da 5 a 10			da 10 a 50			da 50 a 100		
		N	addetti	potenza	N	addetti	potenza	N	addetti	potenza	N	addetti	potenza
T R E N T I N O -													
1	zero addetti	—	—	—	—	—	—	—	—	—	—	—	—
2	da 1 a 2 addetti	18	27	34	6	10	54	8	14	163	—	—	—
3	» 3 » 5 »	12	45	29	6	27	51	2	7	36	3	12	201
4	» 6 » 10 »	8	59	24	2	17	17	7	60	138	1	7	98
5	» 11 » 50 »	1	12	4	—	—	—	4	82	98	6	115	444
6	» 51 » 100 »	—	—	—	—	—	—	—	—	—	—	—	—
7	» 101 » 500 »	—	—	—	—	—	—	—	—	—	—	—	—
8	» 501 » 1000 »	—	—	—	—	—	—	—	—	—	—	—	—
9	1001 e oltre »	—	—	—	—	—	—	—	—	—	—	—	—
	TOTALE	39	143	91	14	54	122	21	163	435	10	134	743
V E													
1	zero addetti	1	—	1	1	—	8	—	—	—	—	—	—
2	da 1 a 2 addetti	138	205	266	20	32	153	14	24	286	2	2	146
3	» 3 » 5 »	115	428	268	33	121	270	43	170	898	3	10	194
4	» 6 » 10 »	55	416	132	23	176	199	51	390	1.194	11	99	650
5	» 11 » 50 »	53	886	173	24	588	192	80	1946	1.973	47	1.179	3.429
6	» 51 » 100 »	2	116	9	2	138	16	13	899	310	7	484	516
7	» 101 » 500 »	2	208	9	1	115	8	1	112	26	4	464	233
8	» 501 » 1000 »	—	—	—	—	—	—	—	—	—	—	—	—
9	1001 e oltre »	—	—	—	—	—	—	—	—	—	—	—	—
	TOTALE	366	2.259	858	104	1.170	846	202	3.541	4.687	74	2.238	5.168
F R I U L I - V E													
1	zero addetti	—	—	—	—	—	—	—	—	—	—	—	—
2	da 1 a 2 addetti	24	39	74	4	5	30	5	9	97	—	—	—
3	» 3 » 5 »	18	64	50	7	28	55	6	21	86	—	—	—
4	» 6 » 10 »	7	52	22	3	23	24	7	56	157	2	14	145
5	» 11 » 50 »	1	11	4	6	92	51	15	382	353	9	237	694
6	» 51 » 100 »	—	—	—	—	—	—	1	73	22	1	67	56
7	» 101 » 500 »	—	—	—	—	—	—	—	—	—	—	—	—
8	» 501 » 1000 »	—	—	—	—	—	—	—	—	—	—	—	—
9	1001 e oltre »	—	—	—	—	—	—	—	—	—	—	—	—
	TOTALE	50	166	150	20	148	160	34	541	715	12	318	895
T E R R I T O R I O													
1	zero addetti	—	—	—	—	—	—	—	—	—	—	—	—
2	da 1 a 2 addetti	9	11	21	1	1	7	—	—	—	—	—	—
3	» 3 » 5 »	9	36	34	4	14	35	6	23	89	—	—	—
4	» 6 » 10 »	2	12	2	3	23	25	2	16	25	1	6	62
5	» 11 » 50 »	1	13	4	—	—	—	4	74	103	1	15	60
6	» 51 » 100 »	—	—	—	—	—	—	—	—	—	—	—	—
7	» 101 » 500 »	—	—	—	—	—	—	—	—	—	—	—	—
8	» 501 » 1000 »	—	—	—	—	—	—	—	—	—	—	—	—
9	1001 e oltre »	—	—	—	—	—	—	—	—	—	—	—	—
	TOTALE	21	72	61	8	38	67	12	113	217	2	21	122

ADDETTI, FORZA MOTRICE

il numero di addetti e la potenza utilizzabile
di attività economica

POTENZA UTILIZZABILE (HP)												UNITÀ LOCALI SENZA POTENZA UTILIZZABILE		TOTALE UNITÀ LOCALI OPERATIVE		N. d'ordine
da 100 a 500			da 500 a 1000			1000 e oltre			Totale			N	addetti	N	addetti	
N	addetti	potenza	N	addetti	potenza	N	addetti	potenza	N	addetti	potenza					

ALTO ADIGE

—	—	—	—	—	—	—	—	—	—	—	—	—	—	—	—	1
1	1	133	—	—	—	—	—	—	33	52	384	72	96	105	148	2
2	7	239	—	—	—	—	—	—	25	98	556	10	36	35	134	3
1	7	116	—	—	—	—	—	—	19	150	393	1	7	20	157	4
6	169	1.510	—	—	—	—	—	—	17	378	2.056	4	71	21	449	5
6	385	1.233	2	166	1.299	1	53	1.046	9	604	3.578	—	—	9	604	6
2	265	675	—	—	—	1	230	8.688	3	495	9.363	—	—	3	495	7
—	—	—	—	—	—	1	590	2.925	1	590	2.925	—	—	1	590	8
—	—	—	—	—	—	—	—	—	—	—	—	—	—	—	—	9
18	834	3.906	2	166	1.299	3	873	12.659	107	2.367	19.255	87	20	194	2.577	

NETO

—	—	—	—	—	—	—	—	—	2	—	9	4	—	6	—	1
—	—	—	—	—	—	—	—	—	174	263	851	275	363	449	626	2
—	—	—	—	—	—	—	—	—	194	729	1.630	76	279	270	1.008	3
5	40	742	—	—	—	—	—	—	145	1.121	2.917	23	164	168	1.285	4
54	1.880	9.115	—	—	—	—	—	—	258	6.479	14.882	21	546	279	7.025	5
33	2.351	6.840	2	135	1.570	1	71	2.348	60	4.194	11.609	—	—	60	4.194	6
17	2.824	4.202	2	703	1.669	6	1.469	21.908	33	5.895	28.055	—	—	33	5.895	7
—	—	—	—	—	—	—	—	—	—	—	—	—	—	—	—	8
—	—	—	—	—	—	—	—	—	—	—	—	—	—	—	—	9
109	7.095	20.899	4	838	3.239	7	1.540	24.256	866	18.681	59.953	399	1.352	1.265	20.033	

NEZIA GIULIA

1	—	167	—	—	—	—	—	—	1	—	167	—	—	1	—	1
—	—	—	—	—	—	—	—	—	33	53	201	49	63	82	116	2
—	—	—	—	—	—	—	—	—	31	113	191	13	47	44	160	3
—	—	—	—	—	—	—	—	—	19	145	348	3	20	22	165	4
21	677	4.146	1	47	613	—	—	—	53	1.446	5.861	—	—	53	1.446	5
10	627	2.528	—	—	—	1	74	1.031	13	841	3.637	—	—	13	841	6
—	—	—	1	295	852	2	527	3.380	3	822	4.232	—	—	3	822	7
—	—	—	—	—	—	—	—	—	—	—	—	—	—	—	—	8
—	—	—	—	—	—	—	—	—	—	—	—	—	—	—	—	9
32	1.304	6.841	2	342	1.465	3	601	4.411	153	3.420	14.637	65	130	218	3.550	

DI TRIESTE

—	—	—	—	—	—	—	—	—	—	—	—	—	—	—	—	1
—	—	—	—	—	—	—	—	—	10	12	28	24	25	34	37	2
—	—	—	—	—	—	—	—	—	19	73	158	2	8	21	81	3
—	—	—	—	—	—	—	—	—	8	57	114	—	—	8	57	4
—	—	—	—	—	—	—	—	—	6	102	167	2	52	8	154	5
—	—	—	—	—	—	—	—	—	—	—	—	—	—	—	—	6
—	—	—	—	—	—	—	—	—	—	—	—	—	—	—	—	7
—	—	—	—	—	—	—	—	—	—	—	—	—	—	—	—	8
—	—	—	—	—	—	—	—	—	—	—	—	—	—	—	—	9
—	—	—	—	—	—	—	—	—	43	244	467	28	85	71	329	

Segue Tav. 5 — Unità locali operative, secondo
Stato e Regioni, per classe

N. d'ordine	NUMERO DI ADDETTI	UNITÀ LOCALI CON												
		fino a 5			da 5 a 10			da 10 a 50			da 50 a 100			
		N	addetti	potenza	N	addetti	potenza	N	addetti	potenza	N	addetti	potenza	
L I G U R I A														
1	zero addetti	—	—	—	—	—	—	1	—	48	—	—	—	
2	da 1 a 2 addetti	63	107	175	32	51	261	23	32	295	—	—	—	
3	» 3 » 5 »	32	121	102	28	105	222	38	149	857	3	11	184	
4	» 6 » 10 »	15	114	51	12	84	109	31	246	690	3	23	228	
5	» 11 » 50 »	5	60	15	3	52	25	12	270	452	10	248	743	
6	» 51 » 100 »	—	—	—	—	—	—	—	—	—	1	69	65	
7	» 101 » 500 »	—	—	—	—	—	—	—	—	—	—	—	—	
8	» 501 » 1000 »	—	—	—	—	—	—	—	—	—	—	—	—	
9	1001 e oltre »	—	—	—	—	—	—	—	—	—	—	—	—	
	TOTALE	115	402	343	75	292	617	105	697	2.342	17	351	1.220	
E M I L I A -														
1	zero addetti	—	—	—	—	—	—	1	—	19	—	—	—	
2	da 1 a 2 addetti	100	148	186	18	30	149	17	26	295	1	1	53	
3	» 3 » 5 »	87	322	210	37	148	310	34	138	581	6	28	399	
4	» 6 » 10 »	34	269	105	15	119	119	43	332	961	4	33	291	
5	» 11 » 50 »	15	295	44	12	236	100	61	1.501	1.419	33	939	2.350	
6	» 51 » 100 »	2	112	7	—	—	—	3	195	113	5	310	345	
7	» 101 » 500 »	—	—	—	—	—	—	—	—	—	2	229	159	
8	» 501 » 1000 »	—	—	—	—	—	—	—	—	—	—	—	—	
9	1001 e oltre »	—	—	—	—	—	—	—	—	—	—	—	—	
	TOTALE	238	1.146	552	82	533	678	159	2.192	3.388	51	1.540	3.597	
T O S C A N A														
1	zero addetti	—	—	—	—	—	—	2	—	29	1	—	75	
2	da 1 a 2 addetti	228	445	861	64	97	590	37	64	1.142	2	2	126	
3	» 3 » 5 »	170	645	112	48	193	392	94	375	2.115	6	25	468	
4	» 6 » 10 »	73	439	212	32	233	222	114	1.001	2.755	21	180	1.381	
5	» 11 » 50 »	54	968	176	22	420	180	126	2.324	2.705	71	1.799	5.077	
6	» 51 » 100 »	1	54	3	2	150	18	16	1.014	440	4	215	334	
7	» 101 » 500 »	—	—	—	—	—	—	5	769	151	4	610	246	
8	» 501 » 1000 »	—	—	—	—	—	—	—	—	—	—	—	—	
9	1001 e oltre »	—	—	—	—	—	—	—	—	—	—	—	—	
	TOTALE	526	2.551	1.364	168	1.093	1.402	394	5.547	9.337	109	2.831	7.707	
U M B R I A														
1	zero addetti	—	—	—	—	—	—	—	—	—	—	—	—	
2	da 1 a 2 addetti	20	31	57	8	12	68	17	27	294	1	1	71	
3	» 3 » 5 »	16	55	42	9	37	74	14	52	235	1	4	90	
4	» 6 » 10 »	6	44	13	3	24	28	12	88	275	—	—	—	
5	» 11 » 50 »	9	184	29	2	68	14	14	322	327	9	259	647	
6	» 51 » 100 »	—	—	—	1	70	8	—	—	—	—	—	—	
7	» 101 » 500 »	—	—	—	—	—	—	1	175	46	1	179	80	
8	» 501 » 1000 »	—	—	—	—	—	—	—	—	—	—	—	—	
9	1001 e oltre »	—	—	—	—	—	—	—	—	—	—	—	—	
	TOTALE	51	314	141	23	211	192	58	664	1.177	12	443	888	

ADDETTI, FORZA MOTRICE

il numero di addetti e la potenza utilizzabile
di attività economica

POTENZA UTILIZZABILE (HP)												UNITÀ LOCALI SENZA POTENZA UTILIZZABILE		TOTALE UNITÀ LOCALI OPERATIVE		N. d'ordine
da 100 a 500			da 500 a 1000			1000 e oltre			Totale			N	addetti	N	addetti	
N	addetti	potenza	N	addetti	potenza	N	addetti	potenza	N	addetti	potenza					

R I A

—	—	—	—	—	—	—	—	—	1	—	48	1	—	2	—	1
1	2	155	—	—	—	—	—	—	119	192	886	86	113	205	305	2
6	22	842	—	—	—	—	—	—	107	408	2.207	13	51	120	459	3
3	25	512	—	—	—	—	—	—	64	492	1.590	7	52	71	544	4
9	284	1.578	12	154	8.275	—	—	—	51	1.068	11.088	2	24	53	1.092	5
6	420	2.658	5	319	3.644	—	—	—	12	808	6.367	—	—	12	808	6
—	—	—	1	479	520	17	3.680	39.315	18	4.159	39.835	—	—	18	4.159	7
—	—	—	—	—	—	—	—	—	—	—	—	—	—	—	—	8
—	—	—	—	—	—	1	1.241	2.942	1	1.241	2.942	—	—	1	1.241	9
25	753	5.745	18	952	12.439	18	4.921	42.257	373	8.368	64.963	109	240	482	8.808	

R O M A G N A

—	—	—	—	—	—	—	—	—	1	—	19	2	—	3	—	1
2	4	577	—	—	—	—	—	—	138	209	1.260	328	442	466	651	2
1	3	146	—	—	—	—	—	—	165	639	1.646	90	314	255	953	3
1	6	120	—	—	—	—	—	—	97	759	1.596	15	127	112	886	4
62	2.019	10.484	1	14	725	—	—	—	184	5.004	15.122	8	124	192	5.128	5
38	2.673	9.462	—	—	—	1	83	2.362	49	3.373	12.289	—	—	49	3.373	6
17	2.681	4.927	6	1.230	4.010	7	2.069	15.371	32	6.209	24.467	—	—	32	6.209	7
1	658	483	—	—	—	1	700	1.064	2	1.358	1.547	—	—	2	1.358	8
—	—	—	—	—	—	—	—	—	—	—	—	—	—	—	—	9
122	8.044	26.199	7	1.244	4.735	9	2.852	18.797	668	17.551	57.946	443	1.007	1.111	18.558	

S C A N A

—	—	—	—	—	—	—	—	—	3	—	104	18	—	21	—	1
—	—	—	—	—	—	—	—	—	331	608	2.719	669	772	1.000	1.380	2
2	8	359	—	—	—	—	—	—	320	1.246	3.446	129	473	449	1.719	3
2	18	261	—	—	—	—	—	—	242	1.871	4.831	42	358	284	2.229	4
61	1.826	11.252	2	62	1.364	—	—	—	336	7.399	20.754	16	275	352	7.674	5
46	3.356	10.218	5	432	3.651	1	97	1.670	75	5.318	16.334	1	59	76	5.377	6
24	4.314	5.949	8	1.817	5.613	9	2.017	18.902	50	9.527	30.861	—	—	50	9.527	7
1	572	223	—	—	—	3	2.376	4.208	4	2.948	4.431	—	—	4	2.948	8
—	—	—	—	—	—	1	1.442	12.065	1	1.442	12.065	—	—	1	1.442	9
136	10.094	28.282	15	2.311	10.628	14	5.932	36.845	1.362	30.359	95.545	875	1.937	2.237	32.296	

B R I A

—	—	—	—	—	—	—	—	—	—	—	—	3	—	3	—	1
1	1	190	—	—	—	—	—	—	47	72	680	118	172	165	244	2
—	—	—	—	—	—	—	—	—	40	148	441	42	146	82	294	3
1	6	106	—	—	—	—	—	—	22	162	422	8	62	30	224	4
11	369	2.000	—	—	—	—	—	—	45	1.202	3.017	1	19	46	1.221	5
9	654	2.534	—	—	—	—	—	—	10	724	2.542	—	—	10	724	6
3	396	871	—	—	—	2	683	5.130	7	1.433	6.127	—	—	7	1.433	7
—	—	—	—	—	—	—	—	—	—	—	—	—	—	—	—	8
—	—	—	—	—	—	—	—	—	—	—	—	—	—	—	—	9
25	1.426	5.701	—	—	—	2	683	5.130	171	3.741	13.229	172	389	343	4.140	

Segue Tav. 5 — Unità locali operative, secondo
Stato e Regioni, per classe

N. d'ordine	NUMERO DI ADDETTI	UNITÀ LOCALI CON												
		fino a 5			da 5 a 10			da 10 a 50			da 50 a 100			
		N	addetti	potenza	N	addetti	potenza	N	addetti	potenza	N	addetti	potenza	
M A R														
1	zero addetti	—	—	—	—	—	—	—	—	—	—	—	—	—
2	da 1 a 2 addetti	56	83	130	11	18	80	15	21	338	—	—	—	—
3	» 3 » 5 »	34	127	76	18	67	163	23	92	499	2	7	161	—
4	» 6 » 10 »	5	38	14	3	24	25	23	184	545	4	31	258	—
5	» 11 » 50 »	3	64	8	3	49	27	33	687	1.088	18	531	1.397	—
6	» 51 » 100 »	—	—	—	—	—	—	1	56	35	4	248	367	—
7	» 101 » 500 »	—	—	—	—	—	—	—	—	—	1	126	79	—
8	» 501 » 1000 »	—	—	—	—	—	—	—	—	—	—	—	—	—
9	1001 e oltre »	—	—	—	—	—	—	—	—	—	—	—	—	—
	TOTALE	98	312	228	35	158	295	95	1.040	2.505	29	943	2.262	
L A														
1	zero addetti	—	—	—	—	—	—	—	—	—	—	—	—	—
2	da 1 a 2 addetti	41	63	115	22	41	176	28	51	527	—	—	—	—
3	» 3 » 5 »	45	172	138	31	116	263	80	300	1.631	—	—	—	—
4	» 6 » 10 »	22	166	78	16	124	128	49	358	1.172	5	41	296	—
5	» 11 » 50 »	9	149	31	5	69	45	52	1.039	1.269	21	497	1.404	—
6	» 51 » 100 »	—	—	—	—	—	—	7	430	246	7	501	454	—
7	» 101 » 500 »	—	—	—	—	—	—	—	—	—	1	117	76	—
8	» 501 » 1000 »	—	—	—	—	—	—	—	—	—	—	—	—	—
9	1001 e oltre »	—	—	—	—	—	—	—	—	—	—	—	—	—
	TOTALE	117	550	382	74	350	612	216	2.178	4.845	34	1.156	2.230	
A B R U Z Z I														
1	zero addetti	—	—	—	—	—	—	—	—	—	—	—	—	—
2	da 1 a 2 addetti	29	45	68	7	11	60	10	18	186	1	1	63	—
3	» 3 » 5 »	13	53	41	12	45	97	17	70	285	2	7	138	—
4	» 6 » 10 »	7	46	24	8	59	69	9	81	241	2	15	113	—
5	» 11 » 50 »	1	18	5	3	35	26	25	647	659	15	443	984	—
6	» 51 » 100 »	—	—	—	—	—	—	—	—	—	4	234	321	—
7	» 101 » 500 »	—	—	—	—	—	—	—	—	—	—	—	—	—
8	» 501 » 1000 »	—	—	—	—	—	—	—	—	—	—	—	—	—
9	1001 e oltre »	—	—	—	—	—	—	—	—	—	—	—	—	—
	TOTALE	50	162	138	30	150	252	61	816	1.371	24	700	1.619	
C A M														
1	zero addetti	1	—	4	—	—	—	1	—	14	—	—	—	—
2	da 1 a 2 addetti	65	101	179	13	21	101	10	18	162	1	1	73	—
3	» 3 » 5 »	102	381	304	25	105	209	24	90	419	1	5	90	—
4	» 6 » 10 »	26	190	99	17	133	137	26	206	683	1	7	56	—
5	» 11 » 50 »	17	343	60	12	235	110	32	780	902	10	243	688	—
6	» 51 » 100 »	—	—	—	1	61	8	7	487	226	—	—	—	—
7	» 101 » 500 »	—	—	—	—	—	—	2	307	44	2	227	148	—
8	» 501 » 1000 »	—	—	—	—	—	—	—	—	—	—	—	—	—
9	1001 e oltre »	—	—	—	—	—	—	—	—	—	—	—	—	—
	TOTALE	211	1.015	646	68	555	565	102	1.888	2.450	15	483	1.055	

ADDETTI, FORZA MOTRICE

il numero di addetti e la potenza utilizzabile
di attività economica

POTENZA UTILIZZABILE (HP)												UNITÀ LOCALI SENZA POTENZA UTILIZZABILE		TOTALE UNITÀ LOCALI OPERATIVE		N. d'ordine
da 100 a 500			da 500 a 1000			1000 e oltre			Totale			N	addetti	N	addetti	
N	addetti	potenza	N	addetti	potenza	N	addetti	potenza	N	addetti	potenza					

C H E

—	—	—	—	—	—	—	—	—	—	—	—	2	—	2	—	1
1	2	147	—	—	—	—	—	—	83	124	695	167	231	250	355	2
—	—	—	—	—	—	—	—	—	77	293	899	33	122	110	415	3
1	7	122	—	—	—	—	—	—	36	284	964	8	56	44	340	4
21	643	3.709	—	—	—	—	—	—	78	1.974	6.229	1	21	79	1.995	5
6	440	1.331	2	156	1.142	—	—	—	13	900	2.875	—	—	13	900	6
2	267	253	2	481	1.359	2	318	6.375	7	1.192	8.066	—	—	7	1.192	7
—	—	—	—	—	—	—	—	—	—	—	—	—	—	—	—	8
—	—	—	—	—	—	—	—	—	—	—	—	—	—	—	—	9
31	1.359	5.582	4	637	2.501	2	318	6.375	294	4.767	19.728	211	430	505	5.197	

Z I O

—	—	—	—	—	—	—	—	—	—	—	—	6	—	6	—	1
2	3	237	—	—	—	—	—	—	93	158	1.055	259	374	352	532	2
1	4	220	—	—	—	—	—	—	157	592	2.252	112	406	269	998	3
3	27	607	—	—	—	—	—	—	95	716	2.281	32	238	127	954	4
33	1.071	6.799	1	43	577	—	—	—	121	2.868	10.125	11	182	132	3.050	5
15	992	3.505	4	324	2.516	—	—	—	33	2.247	6.721	1	58	34	2.305	6
11	1.706	3.017	1	107	664	4	1.429	20.534	17	3.359	24.291	—	—	17	3.359	7
—	—	—	—	—	—	1	824	10.405	1	824	10.405	—	—	1	824	8
—	—	—	—	—	—	—	—	—	—	—	—	—	—	—	—	9
65	3.803	14.385	6	474	3.757	5	2.253	30.939	517	10.764	57.130	421	1.258	938	12.022	

E M O L I S E

—	—	—	—	—	—	—	—	—	—	—	—	—	—	—	—	1
1	2	116	—	—	—	—	—	—	48	77	493	288	399	336	476	2
—	—	—	—	—	—	—	—	—	44	175	561	59	204	103	379	3
—	—	—	—	—	—	—	—	—	26	201	447	13	79	39	280	4
18	555	2.669	—	—	—	—	—	—	62	1.698	4.343	3	59	65	1.757	5
8	511	1.833	1	63	588	2	187	4.374	15	995	7.116	—	—	15	995	6
3	664	678	—	—	—	1	146	3.584	4	810	4.262	—	—	4	810	7
—	—	—	—	—	—	—	—	—	—	—	—	—	—	—	—	8
—	—	—	—	—	—	—	—	—	—	—	—	—	—	—	—	9
30	1.732	5.296	1	63	588	3	333	7.958	199	3.956	17.222	363	741	562	4.697	

P A N I A

—	—	—	—	—	—	—	—	—	2	—	18	1	—	3	—	1
—	—	—	—	—	—	—	—	—	89	141	515	497	678	586	819	2
—	—	—	—	—	—	—	—	—	152	581	1.022	218	786	370	1.367	3
1	8	147	—	—	—	—	—	—	71	544	1.122	33	240	104	784	4
3	63	447	—	—	—	—	—	—	74	1.664	2.207	13	238	87	1.902	5
7	484	1.146	—	—	—	—	—	—	15	1.032	1.380	1	87	16	1.119	6
6	1.316	1.284	4	1.325	2.739	4	1.151	11.012	18	4.326	15.227	—	—	18	4.326	7
—	—	—	1	508	558	1	611	1.421	2	1.119	1.979	—	—	2	1.119	8
—	—	—	—	—	—	—	—	—	—	—	—	—	—	—	—	9
17	1.871	3.024	5	1.833	3.297	5	1.762	12.433	423	9.407	23.470	763	2.029	1.186	11.436	

N. d'ordine	NUMERO DI ADDETTI	UNITÀ LOCALI CON														
		fino a 5			da 5 a 10			da 10 a 50			da 50 a 100					
		N	addetti	potenza	N	addetti	potenza	N	addetti	potenza	N	addetti	potenza			
1	zero addetti	1	—	5	1	—	8	—	—	—	—	—	—	—	—	P U
2	da 1 a 2 addetti	30	48	98	24	33	192	16	24	222	2	3	119	—	—	—
3	» 3 » 5 »	58	211	188	21	74	184	35	137	615	—	—	—	—	—	—
4	» 6 » 10 »	9	73	34	13	100	114	37	304	781	—	—	—	—	—	—
5	» 11 » 50 »	3	41	9	3	50	25	29	560	658	8	146	517	—	—	—
6	» 51 » 100 »	—	—	—	—	—	—	1	51	31	—	—	—	—	—	—
7	» 101 » 500 »	—	—	—	—	—	—	—	—	—	—	—	—	—	—	—
8	» 501 » 1000 »	—	—	—	—	—	—	—	—	—	—	—	—	—	—	—
9	1001 e oltre »	—	—	—	—	—	—	—	—	—	—	—	—	—	—	—
	TOTALE	101	373	334	62	257	523	118	1.076	2.307	10	149	636			
1	zero addetti	—	—	—	—	—	—	—	—	—	—	—	—	—	—	B A S I
2	da 1 a 2 addetti	4	6	19	4	5	31	4	7	53	—	—	—	—	—	—
3	» 3 » 5 »	2	9	2	2	8	17	5	19	127	1	5	52	—	—	—
4	» 6 » 10 »	1	9	3	1	7	7	3	22	46	1	7	88	—	—	—
5	» 11 » 50 »	—	—	—	—	—	—	1	12	14	1	33	75	—	—	—
6	» 51 » 100 »	—	—	—	—	—	—	—	—	—	1	53	82	—	—	—
7	» 101 » 500 »	—	—	—	—	—	—	—	—	—	—	—	—	—	—	—
8	» 501 » 1000 »	—	—	—	—	—	—	—	—	—	—	—	—	—	—	—
9	1001 e oltre »	—	—	—	—	—	—	—	—	—	—	—	—	—	—	—
	TOTALE	7	24	24	7	20	55	13	60	240	4	98	297			
1	zero addetti	1	—	5	—	—	—	—	—	—	—	—	—	—	—	C A L A
2	da 1 a 2 addetti	10	18	27	4	6	32	2	4	45	1	2	67	—	—	—
3	» 3 » 5 »	16	63	56	1	4	8	7	28	233	—	—	—	—	—	—
4	» 6 » 10 »	6	42	26	5	36	40	8	56	169	2	16	161	—	—	—
5	» 11 » 50 »	1	11	1	1	11	7	7	184	201	4	145	316	—	—	—
6	» 51 » 100 »	—	—	—	—	—	—	—	—	—	4	253	289	—	—	—
7	» 101 » 500 »	—	—	—	—	—	—	—	—	—	—	—	—	—	—	—
8	» 501 » 1000 »	—	—	—	—	—	—	—	—	—	—	—	—	—	—	—
9	1001 e oltre »	—	—	—	—	—	—	—	—	—	—	—	—	—	—	—
	TOTALE	34	134	115	11	57	87	24	272	648	11	416	833			
1	zero addetti	1	—	5	—	—	—	2	—	47	1	—	54	—	—	S I C I
2	da 1 a 2 addetti	142	231	423	58	96	477	43	73	815	3	4	194	—	—	—
3	» 3 » 5 »	110	408	359	46	169	378	53	202	998	4	14	291	—	—	—
4	» 6 » 10 »	46	346	145	23	170	196	46	371	1.057	2	17	145	—	—	—
5	» 11 » 50 »	9	115	37	17	299	152	46	904	1.020	14	345	1.044	—	—	—
6	» 51 » 100 »	—	—	—	—	—	—	1	68	41	—	—	—	—	—	—
7	» 101 » 500 »	—	—	—	—	—	—	—	—	—	—	—	—	—	—	—
8	» 501 » 1000 »	—	—	—	—	—	—	—	—	—	—	—	—	—	—	—
9	1001 e oltre »	—	—	—	—	—	—	—	—	—	—	—	—	—	—	—
	TOTALE	308	1.100	969	144	734	1.203	191	1.618	3.978	24	380	1.728			
1	zero addetti	—	—	—	—	—	—	—	—	—	1	—	88	—	—	S A R
2	da 1 a 2 addetti	25	36	59	6	7	50	4	5	48	—	—	—	—	—	—
3	» 3 » 5 »	29	102	63	7	33	53	6	20	154	—	—	—	—	—	—
4	» 6 » 10 »	6	44	20	4	37	31	9	79	256	1	7	54	—	—	—
5	» 11 » 50 »	3	34	6	5	117	40	14	277	289	6	94	433	—	—	—
6	» 51 » 100 »	—	—	—	—	—	—	1	64	43	—	—	—	—	—	—
7	» 101 » 500 »	—	—	—	—	—	—	—	—	—	—	—	—	—	—	—
8	» 501 » 1000 »	—	—	—	—	—	—	—	—	—	—	—	—	—	—	—
9	1001 e oltre »	—	—	—	—	—	—	—	—	—	—	—	—	—	—	—
	TOTALE	63	216	148	22	194	174	34	445	790	8	101	575			

ADDETTI, FORZA MOTRICE

il numero di addetti e la potenza utilizzabile
di attività economica

POTENZA UTILIZZABILE (HP)												UNITÀ LOCALI SENZA POTENZA UTILIZZABILE		TOTALE UNITÀ LOCALI OPERATIVE		N. d'ordine
da 100 a 500			da 500 a 1000			1000 e oltre			Totale			N	addetti	N	addetti	
N	addetti	potenza	N	addetti	potenza	N	addetti	potenza	N	addetti	potenza					
G L I A																
—	—	—	—	—	—	—	—	—	2	—	13	2	—	4	—	1
—	—	—	—	—	—	—	—	—	72	108	631	382	542	454	650	2
—	—	—	—	—	—	—	—	—	114	422	987	167	606	281	1.028	3
1	10	103	—	—	—	—	—	—	60	487	1.032	23	149	83	636	4
7	262	1.095	—	—	—	—	—	—	50	1.059	2.304	3	63	53	1.122	5
6	415	1.030	1	61	763	—	—	—	8	527	1.824	—	—	8	527	6
3	508	955	1	177	685	3	675	13.630	7	1.360	15.270	—	—	7	1.360	7
—	—	—	—	—	—	—	—	—	—	—	—	—	—	—	—	8
—	—	—	—	—	—	—	—	—	—	—	—	—	—	—	—	9
17	1.195	3.183	2	238	1.448	3	675	13.630	313	3.963	22.061	577	1.360	890	5.323	
L I C A T A																
—	—	—	—	—	—	—	—	—	—	—	—	1	—	1	—	1
—	—	—	—	—	—	—	—	—	12	18	103	161	235	173	253	2
—	—	—	—	—	—	—	—	—	10	41	198	53	174	63	215	3
—	—	—	—	—	—	—	—	—	6	45	144	1	6	7	51	4
—	—	—	—	—	—	—	—	—	2	45	89	—	—	2	45	5
3	195	446	—	—	—	—	—	—	4	248	528	—	—	4	248	6
—	—	—	—	—	—	—	—	—	—	—	—	—	—	—	—	7
—	—	—	—	—	—	—	—	—	—	—	—	—	—	—	—	8
—	—	—	—	—	—	—	—	—	—	—	—	—	—	—	—	9
3	195	446	—	—	—	—	—	—	34	397	1.062	216	415	250	812	
B R I A																
—	—	—	—	—	—	—	—	—	1	—	5	6	—	7	—	1
—	—	—	—	—	—	—	—	—	17	30	171	497	664	514	694	2
—	—	—	—	—	—	—	—	—	24	95	297	125	441	149	536	3
—	—	—	—	—	—	—	—	—	21	150	396	18	114	39	264	4
3	80	443	—	—	—	—	—	—	16	431	968	4	51	20	482	5
1	57	193	—	—	—	—	—	—	5	310	482	—	—	5	310	6
—	—	—	—	—	—	—	2	457	2	457	9.245	—	—	2	457	7
—	—	—	—	—	—	—	—	—	—	—	—	—	—	—	—	8
—	—	—	—	—	—	—	—	—	—	—	—	—	—	—	—	9
4	137	636	—	—	—	2	457	9.245	86	1.473	11.564	650	1.270	736	2.743	
L I A																
—	—	—	—	—	—	—	—	—	4	—	106	9	—	13	—	1
2	3	236	—	—	—	—	—	—	248	407	2.145	1.259	1.801	1.507	2.208	2
1	4	101	—	—	—	—	—	—	214	797	2.127	330	1133	544	1.930	3
1	8	107	—	—	—	—	—	—	118	912	1.650	33	229	151	1.141	4
10	337	1.653	—	—	—	—	—	—	96	2.000	3.906	3	48	99	2.048	5
7	475	1.416	—	—	—	—	1	63	9	606	3.128	—	—	9	606	6
2	248	684	1	203	569	1	208	4.463	4	659	5.716	—	—	4	659	7
—	—	—	—	—	—	—	—	—	—	—	—	—	—	—	—	8
—	—	—	—	—	—	—	—	—	—	—	—	—	—	—	—	9
23	1.075	4.197	1	203	569	2	271	6.134	693	5.381	18.778	1.834	3.211	2.327	8.592	
D E G N A																
—	—	—	—	—	—	—	—	—	1	—	88	1	—	2	—	1
1	1	106	—	—	—	—	—	—	36	49	263	151	198	187	247	2
—	—	—	—	—	—	—	—	—	42	155	270	50	173	92	328	3
—	—	—	—	—	—	—	—	—	20	167	361	12	81	32	248	4
7	271	1.421	—	—	—	—	—	—	35	793	2.189	1	18	36	811	5
4	274	917	—	—	—	—	—	—	5	338	960	1	58	6	396	6
1	143	201	1	175	933	1	248	5.273	3	566	6.407	—	—	3	566	7
—	—	—	—	—	—	—	—	—	—	—	—	—	—	—	—	8
—	—	—	—	—	—	—	—	—	—	—	—	—	—	—	—	9
13	689	2.845	1	175	933	1	248	5.273	142	2.088	10.538	216	528	358	2.596	

Tav. 6 — Addetti, secondo la
A — Stato e Regioni, per classe

N. classificazione	CLASSE E CATEGORIE DI ATTIVITA' ECONOMICA	IMPREDITORI, GERENTI, COOPERATORI E COADIUVANTI						DIRIGENTI E IMPIEGATI									di categorie speciali	
		impreditori, gerenti		cooperatori		coadiuvanti		dirigenti		impiegati			altri					
		MF	M	MF	M	MF	M	MF	M	I categoria		II categoria		MF	M	MF	M	
										MF	M	MF	M					
I T A																		
3.12.01	Macinazione minerali non metalliferi	248	234	—	—	138	120	30	30	14	14	33	28	48	32	7	6	
3.12.02	Lavorazione pietra da costruzione	603	588	—	—	181	170	15	15	7	7	33	25	31	27	3	3	
3.12.03	Lavorazione marmi e pietre affini	4.468	4.369	8	8	1.428	1.350	68	68	83	77	196	159	240	171	104	99	
3.12.04	Fabbricazione calce, cemento e gesso	2.118	2.069	6	6	1.147	1.012	188	187	275	268	581	489	829	585	491	480	
3.12.05	Fabbricazione di laterizi	3.544	3.410	115	114	1.983	1.527	224	210	178	164	567	482	620	414	169	158	
3.12.06	Ceramica, gres e mater. refrattario	2.165	2.080	—	—	893	719	166	163	290	268	653	512	829	440	349	329	
3.12.07	Lavorazione abrasivi naturali	122	118	—	—	52	37	13	12	21	19	95	63	135	54	19	18	
3.12.08	Fabbricazione manufatti in cemento	4.193	4.078	—	—	1.643	1.429	109	104	130	127	337	272	481	316	113	100	
3.12.09	Fabbricazione e lavorazione vetro	1.878	1.525	20	20	746	518	247	240	285	263	810	630	973	581	523	502	
3.12.10	Lavorazione pietre dure e preziose	177	143	—	—	104	62	8	8	7	7	18	11	13	5	3	3	
3.12.11	Fabbr. prod. non altrove classificati	72	68	—	—	22	14	3	3	2	1	6	4	13	6	1	1	
3.12	Trasform. miner. non metallif.	19.588	18.682	149	148	8.337	6.958	1.071	1.040	1.292	1.215	3.329	2.675	4.212	2.631	1.782	1.699	
P I E																		
3.12.01	Macinazione minerali non metalliferi	16	16	—	—	4	4	5	5	6	6	9	8	14	7	1	1	
3.12.02	Lavorazione pietra da costruzione	85	83	—	—	27	26	2	2	—	—	2	—	—	—	—	—	
3.12.03	Lavorazione marmi e pietre affini	382	366	—	—	109	102	6	6	6	6	11	6	13	8	5	4	
3.12.04	Fabbricazione calce, cemento e gesso	56	55	—	—	21	17	18	18	38	38	68	59	103	90	87	86	
3.12.05	Fabbricazione di laterizi	264	249	—	—	78	55	29	28	11	11	44	39	55	26	5	4	
3.12.06	Ceramica, gres e mater. refrattario	103	96	—	—	37	25	18	18	16	15	54	44	50	24	35	34	
3.12.07	Lavorazione abrasivi naturali	28	27	—	—	10	6	3	2	3	3	11	6	18	3	—	—	
3.12.08	Fabbricazione manufatti in cemento	439	425	—	—	152	121	7	7	18	18	28	21	88	55	19	15	
3.12.09	Fabbricazione e lavorazione vetro	162	153	—	—	53	34	16	12	20	19	55	35	83	54	16	15	
3.12.10	Lavorazione pietre dure e preziose	77	58	—	—	30	14	8	8	3	3	17	10	12	5	—	—	
3.12.11	Fabbr. prod. non altrove classificati	5	4	—	—	—	—	—	—	—	—	2	1	4	3	—	—	
3.12	Trasform. miner. non metallif.	1.817	1.532	—	—	521	404	112	106	121	119	301	229	440	275	168	159	
V A L L E																		
3.12.01	Macinazione minerali non metalliferi	2	2	—	—	—	—	—	—	—	—	—	—	—	—	—	—	
3.12.02	Lavorazione pietra da costruzione	2	2	—	—	—	—	—	—	—	—	—	—	—	—	—	—	
3.12.03	Lavorazione marmi e pietre affini	5	4	—	—	1	1	—	—	—	—	—	—	—	—	—	—	
3.12.04	Fabbricazione calce, cemento e gesso	—	—	—	—	1	1	1	1	—	—	—	—	1	—	—	—	
3.12.05	Fabbricazione di laterizi	—	—	—	—	—	—	—	—	—	—	—	—	—	—	—	—	
3.12.06	Ceramica, gres e mater. refrattario	—	—	—	—	—	—	—	—	—	—	—	—	—	—	—	—	
3.12.07	Lavorazione abrasivi naturali	—	—	—	—	—	—	—	—	—	—	—	—	—	—	—	—	
3.12.08	Fabbricazione manufatti in cemento	—	—	—	—	—	—	—	—	—	—	—	—	—	—	—	—	
3.12.09	Fabbricazione e lavorazione vetro	—	—	—	—	—	—	—	—	—	—	—	—	—	—	—	—	
3.12.10	Lavorazione pietre dure e preziose	—	—	—	—	—	—	—	—	—	—	—	—	—	—	—	—	
3.12.11	Fabbr. prod. non altrove classificati	—	—	—	—	—	—	—	—	—	—	—	—	—	—	—	—	
3.12	Trasform. miner. non metallif.	9	8	—	—	2	2	1	1	—	—	—	—	1	—	—	—	
L O M																		
3.12.01	Macinazione minerali non metalliferi	25	22	—	—	10	8	3	3	—	—	7	7	5	2	—	—	
3.12.02	Lavorazione pietra da costruzione	80	75	—	—	18	18	—	—	2	2	13	7	9	7	1	1	
3.12.03	Lavorazione marmi e pietre affini	719	695	—	—	248	229	9	9	14	13	36	27	40	22	11	11	
3.12.04	Fabbricazione calce, cemento e gesso	95	94	—	—	19	16	65	65	92	87	205	162	254	177	61	55	
3.12.05	Fabbricazione di laterizi	313	301	105	104	87	76	31	31	35	30	92	69	91	65	39	39	
3.12.06	Ceramica, gres e mater. refrattario	168	158	—	—	57	36	59	58	138	124	309	221	389	178	51	44	
3.12.07	Lavorazione abrasivi naturali	61	58	—	—	27	20	8	8	15	13	73	48	98	43	12	12	
3.12.08	Fabbricazione manufatti in cemento	712	702	—	—	284	241	28	27	43	43	80	61	116	69	20	19	
3.12.09	Fabbricazione e lavorazione vetro	575	524	—	—	198	132	87	85	88	76	278	188	324	154	75	65	
3.12.10	Lavorazione pietre dure e preziose	22	20	—	—	2	—	—	—	—	—	1	1	1	—	—	—	
3.12.11	Fabbr. prod. non altrove classificati	21	19	—	—	7	5	—	—	—	—	2	1	1	1	—	—	
3.12	Trasform. miner. non metallif.	2.791	2.668	105	104	957	781	290	286	427	388	1.096	792	1.328	718	270	246	

ADDETTI, FORZA MOTRICE

posizione nella professione e il sesso

e categoria di attività economica

OPERAI E MANOVALI								SORVEGLIANTI, CUSTODI, AD- DETTI AI SERVIZI INTERNI		APPRENDISTI		TOTALE ADDETTI				N. classifi- cazione		
operai				operai comuni e manovali specializzati		manovali comuni		MF	M	MF	M	in età						
specializzati		qualificati		MF	M	MF	M					inferiore a 18 anni		da 18 a meno di 20 anni				
MF	M	MF	M					MF	M	MF	M	MF	M	MF	M			
L I A																		
115	113	335	333	492	456	793	742	32	12	65	43	2.350	2.163	74	62	73	59	3.12.01
77	75	695	664	529	428	255	236	5	4	124	105	2.558	2.347	129	89	122	89	3.12.02
1.069	1.040	5.551	5.482	2.298	2.217	1.155	1.117	93	75	1.043	1.011	17.804	17.243	816	789	666	629	3.12.03
3.030	3.011	4.554	4.510	6.513	6.427	5.527	5.285	480	432	232	214	25.971	24.975	290	262	391	328	3.12.04
3.904	3.778	5.839	5.427	11.285	10.054	22.354	18.339	292	250	1.629	1.314	52.703	45.641	2.355	1.871	2.106	1.602	3.12.05
5.508	4.018	9.482	6.281	7.212	4.634	3.670	2.127	406	268	2.945	1.603	34.568	23.442	2.355	1.204	1.991	1.027	3.12.06
310	299	487	397	224	121	140	64	27	13	52	32	1.697	1.247	39	27	54	32	3.12.07
1.494	1.413	5.005	4.339	6.734	5.076	6.981	5.663	273	253	2.571	2.187	30.064	25.357	2.692	2.115	2.090	1.530	3.12.08
5.209	4.938	9.211	7.763	7.078	4.885	5.680	3.965	605	385	3.062	2.311	36.327	28.526	3.126	2.205	2.629	1.977	3.12.09
68	44	332	107	762	80	126	15	4	3	296	62	1.918	550	328	44	390	32	3.12.10
19	18	88	86	244	81	184	84	5	4	49	35	708	405	57	33	47	27	3.12.11
20.803	18.747	41.579	35.389	43.371	34.459	46.865	37.637	2.222	1.699	12.068	8.917	206.668	171.896	12.261	8.701	10.559	7.332	3.12
M O N T E																		
25	23	140	140	148	125	169	158	1	—	—	—	538	493	3	3	8	5	3.12.01
2	2	74	74	60	45	15	15	—	—	3	3	270	250	4	4	9	7	3.12.02
103	99	358	353	176	170	76	74	9	8	79	77	1.333	1.279	60	59	60	58	3.12.03
822	807	638	633	1.315	1.287	570	565	46	42	5	5	3.787	3.702	11	10	23	20	3.12.04
406	402	559	533	1.008	935	2.352	2.094	20	17	134	90	4.965	4.483	185	152	235	199	3.12.05
558	485	931	637	522	374	344	248	37	22	204	99	2.909	2.121	172	90	114	61	3.12.06
27	16	90	66	17	10	24	17	4	4	19	4	254	164	7	3	11	6	3.12.07
181	180	538	474	1.161	746	329	322	2	2	182	147	3.144	2.533	157	136	126	93	3.12.08
346	315	588	510	625	470	437	407	27	21	227	191	2.655	2.236	231	189	199	174	3.12.09
59	35	310	88	747	71	124	13	4	3	257	27	1.648	335	311	34	366	14	3.12.10
2	1	6	5	83	31	1	1	1	—	—	—	104	46	3	2	9	2	3.12.11
2.531	2.365	4.232	3.513	5.862	4.264	4.441	3.914	151	119	1.110	643	21.607	17.642	1.144	682	1.160	639	3.12
D ' A O S T A																		
—	—	4	4	—	—	13	13	—	—	—	—	19	19	—	—	—	—	3.12.01
—	—	—	—	—	—	—	—	—	—	1	1	3	3	—	—	—	—	3.12.02
1	1	7	7	—	—	1	1	—	—	3	3	18	17	4	4	3	3	3.12.03
—	—	1	1	2	2	12	12	—	—	—	—	18	17	5	5	1	1	3.12.04
—	—	—	—	—	—	—	—	—	—	—	—	—	—	—	—	—	—	3.12.05
—	—	—	—	—	—	—	—	—	—	—	—	—	—	—	—	—	—	3.12.06
—	—	—	—	—	—	—	—	—	—	—	—	—	—	—	—	—	—	3.12.07
—	—	—	—	—	—	—	—	—	—	—	—	—	—	—	—	—	—	3.12.08
—	—	—	—	—	—	—	—	—	—	—	—	—	—	—	—	—	—	3.12.09
—	—	—	—	—	—	—	—	—	—	—	—	—	—	—	—	—	—	3.12.10
—	—	—	—	—	—	—	—	—	—	—	—	—	—	—	—	—	—	3.12.11
1	1	12	12	2	2	26	26	—	—	4	4	58	58	9	9	4	4	3.12
B A R D I A																		
14	14	38	38	70	66	89	88	1	1	5	5	267	254	2	2	6	6	3.12.01
41	40	134	133	196	144	42	42	2	2	27	15	565	486	48	18	26	16	3.12.02
247	244	684	678	325	314	231	227	19	18	189	183	2.772	2.670	156	154	120	115	3.12.03
353	351	771	770	930	921	773	764	109	97	32	32	3.759	3.591	37	31	51	45	3.12.04
688	662	1.141	936	1.930	1.729	2.848	2.376	35	33	290	222	7.725	6.673	381	263	373	297	3.12.05
1.156	871	2.680	1.725	1.971	1.206	987	573	129	82	942	504	9.036	5.780	707	322	530	262	3.12.06
262	262	324	268	164	73	46	37	22	9	29	24	1.141	875	26	20	32	21	3.12.07
359	358	1.124	1.010	1.210	996	1.062	954	33	27	414	372	5.485	4.879	419	334	381	317	3.12.08
1.047	934	2.042	1.568	1.641	970	1.545	898	152	118	947	715	8.999	6.427	787	558	734	456	3.12.09
—	—	8	6	—	—	1	1	—	—	25	25	60	53	6	6	12	12	3.12.10
3	3	31	31	26	15	29	19	—	—	11	9	131	103	9	5	11	8	3.12.11
4.170	3.739	8.977	7.163	8.463	6.434	7.653	5.979	502	387	2.911	2.106	39.940	31.791	2.578	1.713	2.276	1.555	3.12

Segue Tav. 6 — Addetti, secondo la
A — Stato e Regioni, per classe

N. classificazione	CLASSE E CATEGORIE DI ATTIVITÀ ECONOMICA	IMPREDITORI, GERENTI, COOPERATORI E COADIUVANTI						DIRIGENTI E IMPIEGATI								di categorie speciali	
		impreditori, gerenti		cooperatori		coadiuvanti		dirigenti		impiegati							
										I categoria		II categoria		altri			
		MF	M	MF	M	MF	M	MF	M	MF	M	MF	M	MF	M	MF	M
TRENTINO -																	
3.12.01	Macinazione minerali non metalliferi	3	3	—	—	2	2	2	2	3	3	2	2	13	10	—	—
3.12.02	Lavorazione pietra da costruzione .	9	9	—	—	7	7	—	—	—	—	—	—	—	—	—	—
3.12.03	Lavorazione marmi e pietre affini .	55	54	—	—	19	18	2	2	5	5	4	4	14	10	1	1
3.12.04	Fabbricazione calce, cemento e gesso	29	28	—	—	10	10	4	4	6	5	10	9	14	7	13	13
3.12.05	Fabbricazione di laterizi.	22	21	—	—	7	7	2	1	1	—	5	5	3	2	2	2
3.12.06	Ceramica, gres e mater. refrattario .	22	22	—	—	14	13	—	—	—	—	—	—	—	—	—	—
3.12.07	Lavorazione abrasivi naturali. . . .	—	—	—	—	—	—	—	—	—	—	—	—	—	—	—	—
3.12.08	Fabbricazione manufatti in cemento	51	51	—	—	22	20	—	—	—	—	4	3	6	4	—	—
3.12.09	Fabbricazione e lavorazione vetro. .	5	5	—	—	2	—	—	—	2	2	3	3	—	—	—	—
3.12.10	Lavorazione pietre dure e preziose .	—	—	—	—	—	—	—	—	—	—	—	—	—	—	—	—
3.12.11	Fabbr. prod. non altrove classificati.	1	1	—	—	1	—	—	—	—	—	—	—	—	—	—	—
3.12	Trasform. miner. non metallif.	197	194	—	—	84	77	10	9	17	15	28	26	50	33	16	16
V E																	
3.12.01	Macinazione minerali non metalliferi	17	17	—	—	9	7	6	6	1	1	6	3	5	4	—	—
3.12.02	Lavorazione pietra da costruzione .	40	40	—	—	15	15	1	1	—	—	—	—	3	2	—	—
3.12.03	Lavorazione marmi e pietre affini .	332	331	—	—	109	102	8	8	18	18	25	21	29	20	7	6
3.12.04	Fabbricazione calce, cemento e gesso	76	75	—	—	46	41	7	7	13	13	26	23	46	37	27	27
3.12.05	Fabbricazione di laterizi.	195	179	—	—	103	70	18	17	24	22	82	65	93	54	16	16
3.12.06	Ceramica, gres e mater. refrattario .	136	129	—	—	97	63	15	14	12	12	24	22	29	21	13	13
3.12.07	Lavorazione abrasivi naturali. . . .	4	4	—	—	1	—	1	1	—	—	1	1	7	3	3	2
3.12.08	Fabbricazione manufatti in cemento	312	303	—	—	125	105	9	9	5	5	37	30	38	22	3	3
3.12.09	Fabbricazione e lavorazione vetro. .	271	138	—	—	138	75	32	32	18	18	100	77	99	47	83	76
3.12.10	Lavorazione pietre dure e preziose .	—	—	—	—	—	—	—	—	—	—	—	—	—	—	—	—
3.12.11	Fabbr. prod. non altrove classificati.	23	22	—	—	7	5	3	3	2	1	2	2	8	2	—	—
3.12	Trasform. miner. non metallif.	1.406	1.238	—	—	650	483	100	98	93	90	303	244	357	212	152	143
FRIULI -																	
3.12.01	Macinazione minerali non metalliferi	4	4	—	—	1	—	—	—	1	1	1	1	2	1	—	—
3.12.02	Lavorazione pietra da costruzione .	2	2	—	—	—	—	—	—	—	—	—	—	—	—	—	—
3.12.03	Lavorazione marmi e pietre affini .	74	74	—	—	15	14	3	3	—	—	1	1	1	1	—	—
3.12.04	Fabbricazione calce, cemento e gesso	21	21	—	—	17	12	6	6	2	2	16	14	8	7	17	16
3.12.05	Fabbricazione di laterizi.	35	35	—	—	23	22	5	4	6	4	11	10	16	11	12	12
3.12.06	Ceramica, gres e mater. refrattario .	12	11	—	—	3	3	2	2	—	—	11	9	12	2	1	—
3.12.07	Lavorazione abrasivi naturali. . . .	2	2	—	—	—	—	—	—	—	—	1	1	3	3	—	—
3.12.08	Fabbricazione manufatti in cemento	60	60	—	—	17	13	—	—	3	3	9	7	5	3	—	—
3.12.09	Fabbricazione e lavorazione vetro. .	8	8	—	—	1	1	—	—	1	1	3	2	2	—	—	—
3.12.10	Lavorazione pietre dure e preziose .	—	—	—	—	—	—	—	—	—	—	—	—	—	—	—	—
3.12.11	Fabbr. prod. non altrove classificati.	1	1	—	—	1	—	—	—	—	—	—	—	—	—	—	—
3.12	Trasform. miner. non metallif.	219	218	—	—	78	65	16	15	13	11	53	45	49	28	30	28
TERRITORIO																	
3.12.01	Macinazione minerali non metalliferi	1	1	—	—	—	—	—	—	—	—	1	—	1	—	—	—
3.12.02	Lavorazione pietra da costruzione .	8	8	—	—	—	—	—	—	—	—	—	—	—	—	—	—
3.12.03	Lavorazione marmi e pietre affini .	36	35	—	—	7	7	—	—	—	—	1	—	—	—	1	1
3.12.04	Fabbricazione calce, cemento e gesso	5	5	—	—	—	—	—	—	1	1	1	1	1	1	—	—
3.12.05	Fabbricazione di laterizi.	1	1	—	—	—	—	—	—	—	—	—	—	—	—	—	—
3.12.06	Ceramica, gres e mater. refrattario .	—	—	—	—	—	—	—	—	—	—	—	—	—	—	—	—
3.12.07	Lavorazione abrasivi naturali. . . .	—	—	—	—	—	—	—	—	—	—	—	—	—	—	—	—
3.12.08	Fabbricazione manufatti in cemento	14	13	—	—	9	8	2	2	—	—	2	1	3	—	—	—
3.12.09	Fabbricazione e lavorazione vetro. .	14	12	—	—	6	6	1	1	—	—	1	1	5	2	—	—
3.12.10	Lavorazione pietre dure e preziose .	—	—	—	—	—	—	—	—	—	—	—	—	—	—	—	—
3.12.11	Fabbr. prod. non altrove classificati.	—	—	—	—	—	—	—	—	—	—	—	—	—	—	—	—
3.12	Trasform. miner. non metallif.	79	75	—	—	22	21	3	3	1	1	6	3	10	3	1	1

ADDETTI, FORZA MOTRICE

posizione nella professione e il sesso
e categoria di attività economica

OPERAI E MANOVALI								SORVEGLIANTI, CUSTODI, AD- DETTI AI SERVIZI INTERNI		APPRENDISTI		TOTALE ADDETTI								N. classifi- cazione
operai				operai comuni e manovali specializzati		manovali comuni						MF	M	MF	M	in età				
specializzati		qualificati														inferiore a 18 anni		da 18 a meno di 20 anni		
MF	M	MF	M	MF	M	MF	M	MF	M	MF	M	MF	M	MF	M	MF	M			
ALTO ADIGE																				
24	24	60	60	41	41	69	44	1	1	23	8	243	200	8	5	9	4	3.12.01		
—	—	5	5	8	8	14	14	—	—	3	3	46	46	—	—	1	1	3.12.02		
47	47	355	354	233	233	51	46	13	13	11	9	810	796	14	14	29	25	3.12.03		
30	30	104	104	126	126	199	199	14	14	1	—	560	549	3	3	3	3	3.12.04		
22	22	54	54	126	118	191	146	1	1	20	15	456	394	11	9	32	24	3.12.05		
2	2	7	7	10	7	1	1	—	—	8	8	64	60	8	8	2	2	3.12.06		
—	—	—	—	—	—	—	—	—	—	—	—	—	—	—	—	—	—	3.12.07		
41	41	38	38	56	54	97	55	2	2	29	28	346	296	28	22	48	25	3.12.08		
10	10	17	15	3	2	12	12	—	—	6	4	60	53	8	7	3	2	3.12.09		
—	—	—	—	—	—	—	—	—	—	—	—	—	—	—	—	—	—	3.12.10		
—	—	—	—	—	—	—	—	—	—	—	—	2	1	—	—	—	—	3.12.11		
176	176	640	637	603	589	634	517	31	31	101	75	2.587	2.395	80	68	127	86	3.12		
NETO																				
10	10	16	15	52	51	84	82	1	—	—	—	207	196	1	1	2	2	3.12.01		
2	2	27	27	13	13	6	5	—	—	3	2	110	107	—	—	4	4	3.12.02		
115	114	453	446	268	230	118	110	—	—	98	90	1.580	1.496	67	63	47	42	3.12.03		
120	120	287	287	480	475	437	437	31	28	8	8	1.604	1.578	3	3	23	20	3.12.04		
499	464	443	413	1.198	1.045	2.810	2.285	36	32	302	224	5.819	4.886	407	259	291	202	3.12.05		
132	121	597	422	615	400	321	282	61	28	559	254	2.611	1.781	454	188	252	116	3.12.06		
7	7	50	46	11	11	68	10	1	—	—	—	154	85	2	1	8	2	3.12.07		
110	106	489	434	362	313	870	755	11	8	265	219	2.636	2.312	263	207	175	132	3.12.08		
765	683	1.008	811	1.030	613	964	506	31	31	565	339	5.104	3.446	572	384	442	312	3.12.09		
—	—	—	—	—	—	—	—	—	—	—	—	—	—	—	—	—	—	3.12.10		
5	5	35	35	131	31	106	25	3	3	21	11	346	145	21	8	8	3	3.12.11		
1.765	1.632	3.405	2.936	4.160	3.182	5.784	4.497	175	130	1.821	1.147	20.171	16.032	1.790	1.114	1.252	835	3.12		
VENEZIA GIULIA																				
—	—	3	3	30	28	14	14	—	—	—	—	56	52	—	—	1	—	3.12.01		
—	—	—	—	—	—	—	—	—	—	—	—	2	2	—	—	—	—	3.12.02		
5	5	47	47	15	15	9	9	—	—	33	33	203	202	27	27	9	9	3.12.03		
65	65	146	142	189	188	297	286	22	21	2	2	808	782	2	2	4	4	3.12.04		
157	151	159	144	278	269	719	619	11	10	33	27	1.465	1.318	72	56	68	60	3.12.05		
96	16	155	17	85	13	45	3	10	—	40	8	472	84	47	12	53	11	3.12.06		
1	1	2	2	8	8	—	—	—	—	—	—	17	17	—	—	—	—	3.12.07		
22	22	65	62	104	104	124	121	3	2	77	76	489	473	57	57	39	35	3.12.08		
7	7	16	16	4	4	7	7	—	—	18	18	67	64	7	7	10	9	3.12.09		
—	—	—	—	—	—	—	—	—	—	—	—	—	—	—	—	—	—	3.12.10		
—	—	—	—	—	—	—	—	—	—	—	—	2	1	—	—	—	—	3.12.11		
353	287	593	433	713	629	1.215	1.059	46	33	203	164	3.581	2.995	212	161	184	128	3.12		
DI TRIESTE																				
—	—	—	—	—	—	—	—	—	—	—	—	3	1	—	—	—	—	3.12.01		
4	4	7	7	1	1	2	2	—	—	3	3	25	25	3	3	—	—	3.12.02		
3	3	24	24	1	1	2	2	—	—	5	5	80	78	2	2	1	1	3.12.03		
—	—	—	—	4	4	14	14	—	—	—	—	26	26	—	—	—	—	3.12.04		
—	—	—	—	—	—	—	—	—	—	—	—	1	1	—	—	—	—	3.12.05		
—	—	—	—	—	—	—	—	—	—	—	—	—	—	—	—	—	—	3.12.06		
—	—	—	—	—	—	—	—	—	—	—	—	—	—	—	—	—	—	3.12.07		
18	18	28	28	12	12	29	19	—	—	14	14	131	115	12	12	5	4	3.12.08		
12	12	12	10	6	6	2	1	—	—	18	18	77	69	10	9	11	9	3.12.09		
—	—	—	—	—	—	—	—	—	—	—	—	—	—	—	—	—	—	3.12.10		
—	—	—	—	—	—	—	—	—	—	—	—	—	—	—	—	—	—	3.12.11		
37	37	71	69	24	24	49	38	—	—	40	40	343	315	27	26	17	14	3.12		

Segue Tav. 6 — Addetti, secondo la
A — Stato e Regioni, per classe

N. classificazione	CLASSE E CATEGORIE DI ATTIVITA' ECONOMICA	IMPRENDITORI, GERENTI, COOPERATORI E COADIUVANTI						DIRIGENTI E IMPIEGATI								di categorie speciali	
		imprenditori, gerenti		cooperatori		coadiuvanti		dirigenti		impiegati							
		MF	M	MF	M	MF	M	MF	M	I categoria		II categoria		altri			
										MF	M	MF	M	MF	M	MF	M
LIGURIA																	
3.12.01	Macinazione minerali non metalliferi	4	4	—	—	4	4	2	2	—	—	—	—	1	1	—	—
3.12.02	Lavorazione pietra da costruzione .	30	24	—	—	5	5	—	—	—	—	—	—	2	1	—	—
3.12.03	Lavorazione marmi e pietre affini .	214	208	—	—	61	52	3	3	—	—	—	—	3	3	—	—
3.12.04	Fabbricazione calce, cemento e gesso	49	47	—	—	13	13	7	7	9	9	21	17	36	29	18	18
3.12.05	Fabbricazione di laterizi.	22	22	—	—	8	8	5	5	4	4	20	17	10	7	1	—
3.12.06	Ceramica, gres e mater. refrattario .	44	38	—	—	19	10	19	19	35	33	100	84	107	68	21	12
3.12.07	Lavorazione abrasivi naturali. . . .	9	9	—	—	4	2	—	—	—	—	3	1	4	—	—	—
3.12.08	Fabbricazione manufatti in cemento	104	100	—	—	53	43	9	9	17	16	35	29	27	22	2	2
3.12.09	Fabbricazione e lavorazione vetro. .	69	63	—	—	23	18	14	13	14	14	38	34	56	40	3	3
3.12.10	Lavorazione pietre dure e preziose .	3	3	—	—	2	—	—	—	—	—	—	—	—	—	—	—
3.12.11	Fabbr. prod. non altrove classificati.	1	1	—	—	—	—	—	—	—	—	—	—	—	—	—	—
3.12	Trasform. miner. non metallif.	549	519	—	—	192	155	59	58	79	76	217	182	246	171	45	35
EMILIA -																	
3.12.01	Macinazione minerali non metalliferi	4	4	—	—	—	—	1	1	—	—	1	1	—	—	—	—
3.12.02	Lavorazione pietra da costruzione .	7	7	—	—	2	2	—	—	1	1	—	—	—	—	—	—
3.12.03	Lavorazione marmi e pietre affini .	253	245	8	8	73	63	1	1	2	2	5	3	5	4	—	—
3.12.04	Fabbricazione calce, cemento e gesso	135	131	—	—	45	36	12	11	17	17	31	22	54	46	20	20
3.12.05	Fabbricazione di laterizi.	179	172	10	10	62	52	35	31	39	37	127	111	147	73	16	13
3.12.06	Ceramica, gres e mater. refrattario .	76	73	—	—	31	19	8	8	15	14	27	22	45	23	129	129
3.12.07	Lavorazione abrasivi naturali. . . .	1	1	—	—	—	—	—	—	—	—	—	—	—	—	—	—
3.12.08	Fabbricazione manufatti in cemento	494	488	—	—	161	132	6	6	4	4	15	11	34	20	17	17
3.12.09	Fabbricazione e lavorazione vetro. .	106	101	—	—	31	21	7	7	28	26	43	33	66	39	29	27
3.12.10	Lavorazione pietre dure e preziose .	—	—	—	—	—	—	—	—	—	—	—	—	—	—	—	—
3.12.11	Fabbr. prod. non altrove classificati.	2	2	—	—	—	—	—	—	—	—	—	—	—	—	—	—
3.12	Trasform. miner. non metallif.	1.257	1.224	18	18	405	325	70	65	106	101	249	203	351	205	211	206
TOSCANA																	
3.12.01	Macinazione minerali non metalliferi	11	10	—	—	4	4	1	1	1	1	1	1	—	—	—	—
3.12.02	Lavorazione pietra da costruzione .	76	76	—	—	24	22	7	7	4	4	14	14	12	12	1	1
3.12.03	Lavorazione marmi e pietre affini .	1.036	1.017	—	—	272	257	19	19	26	25	86	73	105	78	59	59
3.12.04	Fabbricazione calce, cemento e gesso	224	217	—	—	66	60	20	20	20	20	53	43	45	36	40	40
3.12.05	Fabbricazione di laterizi.	267	262	—	—	93	87	24	23	19	19	53	49	50	41	23	21
3.12.06	Ceramica, gres e mater. refrattario .	365	350	—	—	98	81	21	21	41	40	85	68	124	69	74	74
3.12.07	Lavorazione abrasivi naturali. . . .	12	12	—	—	7	6	—	—	—	—	—	—	—	—	—	—
3.12.08	Fabbricazione manufatti in cemento	370	359	—	—	116	95	9	9	9	9	24	20	32	19	6	2
3.12.09	Fabbricazione e lavorazione vetro. .	302	183	20	20	84	61	46	46	66	66	176	165	211	162	288	288
3.12.10	Lavorazione pietre dure e preziose .	8	7	—	—	2	1	—	—	—	—	—	—	—	—	—	—
3.12.11	Fabbr. prod. non altrove classificati.	7	7	—	—	—	—	—	—	—	—	—	—	—	—	—	—
3.12	Trasform. miner. non metallif.	2.678	2.500	20	20	766	674	147	146	186	184	492	433	579	417	491	485
UMBRIA																	
3.12.01	Macinazione minerali non metalliferi	19	19	—	—	16	16	—	—	—	—	—	—	—	—	—	—
3.12.02	Lavorazione pietra da costruzione .	3	3	—	—	—	—	—	—	—	—	—	—	—	—	—	—
3.12.03	Lavorazione marmi e pietre affini .	72	72	—	—	22	21	1	1	—	—	1	1	—	—	—	—
3.12.04	Fabbricazione calce, cemento e gesso	35	35	—	—	23	19	3	3	2	2	14	14	11	9	17	17
3.12.05	Fabbricazione di laterizi.	65	63	—	—	32	29	3	3	1	1	8	7	15	12	5	5
3.12.06	Ceramica, gres e mater. refrattario .	112	104	—	—	53	34	8	8	4	2	6	6	15	9	3	3
3.12.07	Lavorazione abrasivi naturali. . . .	—	—	—	—	—	—	—	—	—	—	—	—	—	—	—	—
3.12.08	Fabbricazione manufatti in cemento	71	71	—	—	17	14	1	1	—	—	6	4	2	1	1	1
3.12.09	Fabbricazione e lavorazione vetro. .	14	10	—	—	8	4	—	—	—	—	2	2	1	—	1	1
3.12.10	Lavorazione pietre dure e preziose .	—	—	—	—	—	—	—	—	—	—	—	—	—	—	—	—
3.12.11	Fabbr. prod. non altrove classificati.	—	—	—	—	—	—	—	—	—	—	—	—	—	—	—	—
3.12	Trasform. miner. non metallif.	391	377	—	—	171	137	16	16	7	5	37	34	44	31	27	27

ADDETTI, FORZA MOTRICE

posizione nella professione e il sesso

e categoria di attività economica

OPERAI E MANOVALI								SORVEGLIANTI, CUSTODI AD- DETTI AI SERVIZI INTERNI		APPRENDISTI		TOTALE ADDETTI						N. classifi- cazione
operai				operai comuni e manovali specializzati		manovali comuni						MF	M	in età				
specializzati		qualificati												inferiore a 18 anni		da 18 a meno di 20 anni		
MF	M	MF	M	MF	M	MF	M	MF	M	MF	M	MF	M	MF	M			
3	3	7	6	12	12	7	7	—	—	1	1	41	40	—	—	6	6	3.12.01
1	—	18	9	47	19	10	8	1	—	4	—	118	66	3	—	13	5	3.12.02
40	40	81	79	71	67	22	20	—	—	18	18	513	490	14	13	18	17	3.12.03
124	124	226	212	160	160	160	139	41	25	6	5	870	805	1	1	3	3	3.12.04
76	71	56	56	213	196	524	380	5	5	22	22	966	793	21	14	48	30	3.12.05
409	268	696	556	1.556	1.089	822	243	40	32	89	46	3.957	2.498	88	59	174	97	3.12.06
9	9	6	—	6	6	—	—	—	—	—	—	41	27	2	1	1	1	3.12.07
16	16	95	78	142	137	104	92	1	1	31	30	636	575	41	36	44	34	3.12.08
256	253	344	329	238	195	495	304	4	4	77	74	1.631	1.344	59	48	75	61	3.12.09
—	—	—	—	—	—	—	—	—	—	2	2	7	5	2	2	—	—	3.12.10
—	—	—	—	—	—	—	—	1	1	—	—	2	2	—	—	—	—	3.12.11
934	784	1.521	1.325	2.445	1.881	2.144	1.193	93	68	250	198	8.782	6.645	231	174	382	254	3.12

R I A

R O M A G N A

7	7	14	14	8	8	22	22	1	1	—	—	58	58	—	—	2	2	3.12.01
—	—	38	38	—	—	4	4	—	—	3	3	55	55	4	4	—	—	3.12.02
18	10	107	104	77	76	26	26	4	4	81	79	660	625	63	58	27	27	3.12.03
236	235	383	371	571	549	490	490	39	33	7	6	2.040	1.967	10	10	18	16	3.12.04
733	717	1.080	1.015	2.067	1.802	2.804	1.930	54	35	84	73	7.437	6.071	108	87	107	70	3.12.05
787	339	1.011	528	698	478	216	132	18	17	179	138	3.240	1.920	145	91	121	71	3.12.06
1	1	—	—	—	—	—	—	—	—	1	1	3	3	—	—	1	1	3.12.07
198	141	557	399	546	383	672	524	11	11	185	151	2.900	2.287	266	184	219	161	3.12.08
237	228	707	538	491	326	368	237	21	20	253	192	2.387	1.795	201	161	127	89	3.12.09
—	—	—	—	—	—	—	—	—	—	—	—	—	—	—	—	—	—	3.12.10
4	4	—	—	—	—	42	33	—	—	4	4	52	43	11	7	12	7	3.12.11
2.221	1.682	3.897	3.007	4.458	3.622	4.644	3.398	148	121	797	647	18.832	14.824	808	602	634	444	3.12

S C A N A

3	3	7	7	25	25	30	28	22	4	2	2	107	86	2	2	6	4	3.12.01
20	20	316	303	107	107	38	38	—	—	50	50	669	654	14	14	41	28	3.12.02
276	268	2.481	2.444	598	584	201	186	38	22	204	201	5.401	5.233	116	107	153	144	3.12.03
339	338	550	545	722	715	430	416	60	59	10	9	2.579	2.518	10	9	25	25	3.12.04
517	508	661	639	1.639	1.353	2.747	2.112	14	14	111	104	6.218	5.232	131	120	127	100	3.12.05
1.504	1.208	2.251	1.516	882	545	266	169	88	68	456	263	6.255	4.472	318	187	345	195	3.12.06
—	—	3	3	1	1	—	—	—	—	—	—	23	22	—	—	—	—	3.12.07
73	72	441	336	732	380	836	508	12	10	142	96	2.802	1.915	145	87	162	76	3.12.08
1.655	1.638	2.636	2.344	1.602	1.327	900	805	299	138	253	179	8.538	7.422	564	248	424	377	3.12.09
—	—	—	—	—	—	—	—	—	—	—	—	10	8	—	—	—	—	3.12.10
5	5	9	8	—	—	—	—	—	—	6	4	27	24	6	4	1	1	3.12.11
4.392	4.060	9.355	8.145	6.308	5.037	5.448	4.262	533	315	1.234	908	32.629	27.586	1.306	778	1.284	950	3.12

B R I A

—	—	1	1	5	5	14	14	—	—	3	3	58	58	3	3	5	5	3.12.01
—	—	—	—	—	—	—	—	—	—	—	—	3	3	—	—	—	—	3.12.02
3	3	40	40	22	22	19	19	—	—	23	23	203	202	18	18	9	9	3.12.03
72	72	151	150	152	152	195	195	1	1	11	8	687	677	3	3	5	5	3.12.04
76	76	109	106	276	269	1.015	908	2	2	41	41	1.648	1.522	111	108	59	55	3.12.05
66	60	326	190	227	86	113	66	1	1	109	41	1.043	610	71	31	51	19	3.12.06
—	—	—	—	—	—	—	—	—	—	—	—	—	—	—	—	—	—	3.12.07
9	9	64	53	175	82	103	59	—	—	25	19	474	314	22	16	17	9	3.12.08
3	3	18	18	10	10	—	—	—	—	9	9	66	57	4	4	10	7	3.12.09
—	—	—	—	—	—	—	—	—	—	—	—	—	—	—	—	—	—	3.12.10
—	—	—	—	—	—	—	—	—	—	—	—	—	—	—	—	—	—	3.12.11
229	223	709	558	867	626	1.459	1.261	4	4	221	144	4.182	3.443	232	183	156	109	3.12

Segue Tav. 6 — Addetti, secondo la

A — Stato e Regioni, per classe

N. classificazione	CLASSE E CATEGORIE DI ATTIVITA' ECONOMICA	IMPREDITORI, GERENTI, COOPERATORI E COADIUVANTI						DIRIGENTI E IMPIEGATI								di categorie speciali	
		imprenditori, gerenti		cooperatori		coadiuvanti		dirigenti		impiegati							
		MF	M	MF	M	MF	M	MF	M	I categoria		II categoria		altri		MF	M
										MF	M	MF	M	MF	M		
M A R																	
3.12.01	Macinazione minerali non metalliferi	4	4	—	—	1	1	—	—	—	—	—	—	—	—	—	—
3.12.02	Lavorazione pietra da costruzione .	10	10	—	—	3	3	1	1	—	—	—	—	1	1	—	—
3.12.03	Lavorazione marmi e pietre affini .	106	105	—	—	25	25	2	2	1	1	1	1	2	2	—	—
3.12.04	Fabbricazione calce, cemento e gesso	101	100	—	—	30	30	4	4	6	6	12	11	17	15	15	15
3.12.05	Fabbricazione di laterizi	128	125	—	—	51	42	6	6	7	7	17	14	21	16	30	27
3.12.06	Ceramica, gres e mater. refrattario .	96	95	—	—	40	39	3	2	1	1	7	6	3	2	—	—
3.12.07	Lavorazione abrasivi naturali	—	—	—	—	—	—	—	—	—	—	—	—	—	—	—	—
3.12.08	Fabbricazione manufatti in cemento	157	149	—	—	42	39	3	3	4	3	12	9	22	19	4	4
3.12.09	Fabbricazione e lavorazione vetro . .	12	10	—	—	5	4	3	3	—	—	3	2	—	—	—	—
3.12.10	Lavorazione pietre dure e preziose .	—	—	—	—	—	—	—	—	—	—	—	—	—	—	—	—
3.12.11	Fabbr. prod. non altrove classificati.	1	1	—	—	1	1	—	—	—	—	—	—	—	—	—	—
3.12	Trasform. miner. non metallif.	615	599	—	—	198	184	22	21	19	18	52	43	68	55	49	46
L A																	
3.12.01	Macinazione minerali non metalliferi	7	6	—	—	3	3	4	4	1	1	3	3	4	4	5	5
3.12.02	Lavorazione pietra da costruzione .	17	17	—	—	4	3	—	—	—	—	—	—	—	—	—	—
3.12.03	Lavorazione marmi e pietre affini .	302	287	—	—	166	163	8	8	7	5	12	11	12	11	6	6
3.12.04	Fabbricazione calce, cemento e gesso	65	62	—	—	36	33	19	19	30	29	74	66	136	52	53	52
3.12.05	Fabbricazione di laterizi	166	161	—	—	134	80	23	22	12	11	38	34	54	46	6	5
3.12.06	Ceramica, gres e mater. refrattario .	138	132	—	—	38	33	9	9	17	16	11	11	9	6	19	17
3.12.07	Lavorazione abrasivi naturali	2	2	—	—	1	1	1	1	3	3	6	6	5	2	4	4
3.12.08	Fabbricazione manufatti in cemento	218	203	—	—	127	115	17	15	12	11	18	12	33	21	8	7
3.12.09	Fabbricazione e lavorazione vetro . .	88	83	—	—	46	41	12	12	19	14	43	36	42	24	4	3
3.12.10	Lavorazione pietre dure e preziose .	1	1	—	—	2	2	—	—	—	—	—	—	—	—	—	—
3.12.11	Fabbr. prod. non altrove classificati	2	2	—	—	1	1	—	—	—	—	—	—	—	—	1	1
3.12	Trasform. miner. non metallif.	1.008	956	—	—	558	475	93	90	101	90	205	179	295	166	106	100
A B R U Z Z I																	
3.12.01	Macinazione minerali non metalliferi	3	3	—	—	1	1	—	—	—	—	—	—	—	—	—	—
3.12.02	Lavorazione pietra da costruzione .	21	21	—	—	7	7	—	—	—	—	—	—	—	—	—	—
3.12.03	Lavorazione marmi e pietre affini .	65	63	—	—	19	18	—	—	—	—	—	—	2	2	—	—
3.12.04	Fabbricazione calce, cemento e gesso	87	81	—	—	35	28	3	3	6	6	11	10	4	2	6	6
3.12.05	Fabbricazione di laterizi	234	226	—	—	115	83	12	11	10	9	21	17	30	30	4	4
3.12.06	Ceramica, gres e mater. refrattario .	101	99	—	—	26	21	2	2	2	2	2	2	—	—	2	2
3.12.07	Lavorazione abrasivi naturali	—	—	—	—	—	—	—	—	—	—	—	—	—	—	—	—
3.12.08	Fabbricazione manufatti in cemento	139	136	—	—	45	42	3	1	—	—	4	3	1	1	—	—
3.12.09	Fabbricazione e lavorazione vetro . .	11	10	—	—	7	7	1	1	2	2	1	1	—	—	—	—
3.12.10	Lavorazione pietre dure e preziose .	—	—	—	—	—	—	—	—	—	—	—	—	—	—	—	—
3.12.11	Fabbr. prod. non altrove classificati.	1	1	—	—	1	1	—	—	—	—	—	—	—	—	—	—
3.12	Trasform. miner. non metallif.	682	640	—	—	256	208	21	18	20	19	39	33	37	35	12	12
C A M																	
3.12.01	Macinazione minerali non metalliferi	5	5	—	—	2	—	—	—	—	—	—	—	—	—	—	—
3.12.02	Lavorazione pietra da costruzione .	13	13	—	—	7	5	1	1	—	—	—	—	—	—	—	—
3.12.03	Lavorazione marmi e pietre affini .	211	208	—	—	95	95	2	2	3	1	3	2	6	4	3	—
3.12.04	Fabbricazione calce, cemento e gesso	200	189	—	—	165	130	4	4	2	2	14	14	25	17	29	28
3.12.05	Fabbricazione di laterizi	268	244	—	—	242	158	4	3	1	1	7	7	8	6	3	3
3.12.06	Ceramica, gres e mater. refrattario .	139	131	—	—	85	68	1	1	5	5	14	14	36	30	—	—
3.12.07	Lavorazione abrasivi naturali	2	2	—	—	2	2	—	—	—	—	—	—	—	—	—	—
3.12.08	Fabbricazione manufatti in cemento	191	184	—	—	112	103	9	9	11	11	27	25	43	32	19	19
3.12.09	Fabbricazione e lavorazione vetro . .	138	129	—	—	99	78	17	17	20	19	41	33	59	39	19	19
3.12.10	Lavorazione pietre dure e preziose .	66	54	—	—	66	45	—	—	4	4	—	—	—	—	3	3
3.12.11	Fabbr. prod. non altrove classificati.	2	2	—	—	1	—	—	—	—	—	—	—	—	—	—	—
3.12	Trasform. miner. non metallif.	1.235	1.161	—	—	876	684	38	37	46	43	106	95	177	128	76	72

ADDETTI, FORZA MOTRICE

posizione nella professione e il sesso

e categoria di attività economica

OPERAI E MANOVALI								SORVEGLIANTI, CUSTODI, ADDETTI AI SERVIZI INTERNI		APPRENDISTI		TOTALE ADDETTI						N. classificazione
operai				operai comuni e manovali specializzati		manovali comuni		MF	M	MF	M	MF	M	in età				
specializzati		qualificati		MF	M	MF	M							inferiore a 18 anni		da 18 a meno di 20 anni		
MF	M	MF	M					MF	M	MF	M	MF	M	MF	M			
CHE																		
—	—	—	—	—	—	6	6	—	—	—	—	11	11	—	—	—	—	3.12.01
3	3	11	11	13	13	3	3	—	—	1	1	46	46	—	—	—	—	3.12.02
24	24	50	50	55	55	38	38	3	3	33	32	340	338	22	22	19	18	3.12.03
90	90	108	108	169	164	143	142	7	7	3	3	705	695	3	3	10	10	3.12.04
176	165	232	211	487	441	1.143	940	9	9	46	30	2.353	2.033	63	51	66	47	3.12.05
29	29	90	69	236	120	36	8	2	2	20	11	563	384	14	10	19	13	3.12.06
—	—	—	—	—	—	—	—	—	—	—	—	—	—	—	—	—	—	3.12.07
64	55	91	81	252	194	368	290	7	7	77	65	1.103	918	102	59	58	40	3.12.08
17	17	15	15	43	35	5	5	—	—	14	14	117	105	23	23	9	7	3.12.09
—	—	—	—	—	—	—	—	—	—	—	—	—	—	—	—	—	—	3.12.10
—	—	—	—	—	—	—	—	—	—	—	—	2	2	—	—	—	—	3.12.11
403	383	597	545	1.255	1.022	1.742	1.432	28	28	194	158	5.240	4.532	227	168	181	135	3.12

ZIO																		
6	6	17	17	12	12	121	119	3	3	3	3	189	186	7	7	2	2	3.12.01
3	3	5	5	2	2	—	—	—	—	—	—	31	30	—	—	—	—	3.12.02
105	105	348	343	138	137	83	82	3	3	94	91	1.284	1.252	80	78	61	60	3.12.03
320	320	390	390	570	570	642	525	32	32	22	22	2.389	2.172	8	7	20	17	3.12.04
297	291	479	472	527	459	1.219	1.036	21	21	94	58	3.070	2.696	115	90	127	79	3.12.05
464	432	343	284	173	102	184	140	4	4	65	42	1.474	1.228	58	48	104	54	3.12.06
2	2	8	8	16	11	2	—	—	—	2	2	52	42	1	1	1	1	3.12.07
100	98	277	249	518	353	602	419	127	121	162	119	2.219	1.743	205	143	186	94	3.12.08
156	148	338	267	302	187	365	321	16	12	160	103	1.591	1.251	84	68	125	91	3.12.09
—	—	—	—	—	—	—	—	—	—	1	1	4	4	—	—	1	1	3.12.10
—	—	—	—	—	—	3	3	—	—	—	—	7	7	—	—	—	—	3.12.11
1.453	1.405	2.205	2.035	2.258	1.833	3.221	2.645	208	196	603	441	12.310	10.611	558	442	627	399	3.12

EMOLISE																		
—	—	5	5	—	—	10	10	—	—	—	—	19	19	—	—	—	—	3.12.01
—	—	—	—	—	—	—	—	—	—	—	—	28	28	1	1	—	—	3.12.02
6	6	30	30	19	17	48	48	2	2	35	34	226	220	20	20	19	18	3.12.03
55	55	98	97	161	159	183	183	2	2	1	1	652	633	6	4	13	13	3.12.04
94	87	194	192	350	307	1.494	1.350	27	21	111	106	2.696	2.443	111	100	150	91	3.12.05
16	16	40	40	33	28	140	72	—	—	73	73	437	357	36	5	33	6	3.12.06
—	—	—	—	—	—	—	—	—	—	—	—	—	—	—	—	—	—	3.12.07
14	14	76	65	93	90	145	132	3	3	69	54	592	541	59	48	53	38	3.12.08
1	1	19	19	7	7	1	1	—	—	11	10	61	59	3	2	5	5	3.12.09
—	—	—	—	—	—	—	—	—	—	—	—	—	—	—	—	—	—	3.12.10
—	—	—	—	—	—	—	—	—	—	—	—	2	2	—	—	—	—	3.12.11
186	179	462	448	663	608	2.021	1.796	34	28	300	278	4.713	4.302	236	180	273	171	3.12

PANIA																		
2	2	5	5	2	2	15	15	—	—	1	1	32	30	1	1	—	—	3.12.01
—	—	—	—	29	29	2	2	—	—	—	—	52	50	2	—	3	3	3.12.02
18	15	114	114	78	78	49	49	1	1	36	33	619	602	42	41	20	18	3.12.03
68	68	185	185	293	288	272	226	28	24	34	26	1.319	1.201	34	22	70	34	3.12.04
29	29	342	328	486	452	572	357	6	5	19	17	1.987	1.610	70	47	78	35	3.12.05
230	112	145	80	69	53	67	62	1	1	157	72	949	629	163	81	115	44	3.12.06
1	1	4	4	1	1	—	—	—	—	—	—	10	10	—	—	—	—	3.12.07
105	103	431	376	649	534	547	482	24	23	158	106	2.326	2.007	208	117	199	159	3.12.08
567	561	1.272	1.129	914	582	442	326	44	30	370	320	4.002	3.282	452	386	350	284	3.12.09
9	9	14	13	15	9	1	1	—	—	11	7	189	145	9	2	11	5	3.12.10
—	—	—	—	—	—	—	—	—	—	—	—	3	2	—	—	—	—	3.12.11
1.029	900	2.512	2.234	2.536	2.028	1.967	1.520	104	84	786	582	11.488	9.568	991	697	846	582	3.12

SEZIONE II — MOTORI E GENERATORI DI ENERGIA ELETTRICA INSTALLATI

TAV. 7 — Motori primari, secondo la specie e generatori di energia elettrica

A — Stato e Regioni, per classe e categoria di attività economica

N. classificazione	CLASSE E CATEGORIE DI ATTIVITÀ ECONOMICA	MOTORI PRIMARI												GENERATORI DI ENERGIA ELETTRICA			
		idraulici		a vapore		a combustione interna		altri		Totale				N	potenza kW	di riserva	
		N	potenza HP	N	potenza HP	N	potenza HP	N	potenza HP	N	potenza HP	di riserva				N	potenza kW
												N	potenza HP	N	potenza kW		
ITALIA																	
3.12.01	Macinazione minerali non metalliferi	59	1.747	4	97	47	887	1	323	111	3.054	8	149	10	925	—	—
3.12.02	Lavorazione pietra da costruzione .	37	754	2	101	15	325	—	—	54	1.180	5	183	4	71	1	27
3.12.03	Lavorazione marmi e pietre affini .	52	1.084	2	22	19	846	2	5	75	1.957	10	294	9	381	1	40
3.12.04	Fabbricazione calce, cemento e gesso	52	2.156	24	5.960	131	8.415	8	1.138	215	17.669	42	5.947	69	11.394	22	4.631
3.12.05	Fabbricazione di laterizi	16	415	24	1.084	169	4.503	14	282	223	6.284	60	2.183	19	753	8	429
3.12.06	Ceramica, gres e mater. refrattario	36	696	2	145	59	4.357	1	15	98	5.213	45	3.845	52	2.433	29	2.088
3.12.07	Lavorazione abrasivi naturali	3	81	—	—	7	638	—	—	10	719	6	613	8	237	6	208
3.12.08	Fabbricazione manufatti in cemento	20	53	4	13	88	2.234	8	48	120	2.348	34	1.085	24	1.153	16	806
3.12.09	Fabbricazione e lavorazione vetro. .	4	9	21	862	114	8.073	1	12	140	8.956	114	7.898	117	4.793	92	4.059
3.12.10	Lavorazione pietre dure e preziose .	2	5	—	—	3	275	—	—	5	280	2	202	2	62	—	—
3.12.11	Fabbr. prod. non altrove classificati.	—	—	—	—	—	—	—	—	—	—	—	—	—	—	—	—
3.12	Trasform. miner. non metallif.	281	7.000	83	8.234	652	30.553	35	1.823	1.051	47.660	326	22.399	314	22.202	175	12.288
PIEMONTE																	
3.12.01	Macinazione minerali non metalliferi	10	535	—	—	2	37	—	—	12	572	—	—	3	299	—	—
3.12.02	Lavorazione pietra da costruzione .	—	—	—	—	—	—	—	—	—	—	—	—	—	—	—	—
3.12.03	Lavorazione marmi e pietre affini .	2	47	—	—	1	7	—	—	3	54	—	—	1	36	—	—
3.12.04	Fabbricazione calce, cemento e gesso	1	100	—	—	5	105	1	950	7	1.155	2	85	8	760	2	34
3.12.05	Fabbricazione di laterizi	4	32	—	—	17	559	—	—	21	591	7	216	3	47	1	12
3.12.06	Ceramica, gres e mater. refrattario .	22	508	—	—	11	773	—	—	33	1.281	9	726	16	530	6	385
3.12.07	Lavorazione abrasivi naturali	—	—	—	—	2	103	—	—	2	103	2	103	2	82	2	82
3.12.08	Fabbricazione manufatti in cemento	1	5	—	—	3	237	—	—	4	242	2	233	4	162	4	162
3.12.09	Fabbricazione e lavorazione vetro. .	—	—	5	226	6	430	—	—	11	656	10	640	7	293	7	293
3.12.10	Lavorazione pietre dure e preziose .	2	5	—	—	3	275	—	—	5	280	2	202	2	62	—	—
3.12.11	Fabbr. prod. non altrove classificati.	—	—	—	—	—	—	—	—	—	—	—	—	—	—	—	—
3.12	Trasform. miner. non metallif.	42	1.232	5	226	50	2.526	1	950	98	4.934	34	2.205	46	2.271	22	968
VALLE D'AOSTA																	
3.12.01	Macinazione minerali non metalliferi	1	34	—	—	—	—	—	—	1	34	—	—	1	20	—	—
3.12.02	Lavorazione pietra da costruzione .	—	—	—	—	—	—	—	—	—	—	—	—	—	—	—	—
3.12.03	Lavorazione marmi e pietre affini .	—	—	—	—	—	—	—	—	—	—	—	—	—	—	—	—
3.12.04	Fabbricazione calce, cemento e gesso	—	—	—	—	—	—	—	—	—	—	—	—	—	—	—	—
3.12.05	Fabbricazione di laterizi	—	—	—	—	—	—	—	—	—	—	—	—	—	—	—	—
3.12.06	Ceramica, gres e mater. refrattario .	—	—	—	—	—	—	—	—	—	—	—	—	—	—	—	—
3.12.07	Lavorazione abrasivi naturali	—	—	—	—	—	—	—	—	—	—	—	—	—	—	—	—
3.12.08	Fabbricazione manufatti in cemento	—	—	—	—	—	—	—	—	—	—	—	—	—	—	—	—
3.12.09	Fabbricazione e lavorazione vetro. .	—	—	—	—	—	—	—	—	—	—	—	—	—	—	—	—
3.12.10	Lavorazione pietre dure e preziose .	—	—	—	—	—	—	—	—	—	—	—	—	—	—	—	—
3.12.11	Fabbr. prod. non altrove classificati.	—	—	—	—	—	—	—	—	—	—	—	—	—	—	—	—
3.12	Trasform. miner. non metallif.	1	34	—	—	—	—	—	—	1	34	—	—	1	20	—	—
LOMBARDIA																	
3.12.01	Macinazione minerali non metalliferi	10	224	—	—	1	6	—	—	11	230	1	24	1	3	—	—
3.12.02	Lavorazione pietra da costruzione .	5	162	—	—	1	16	—	—	6	178	—	—	2	68	1	27
3.12.03	Lavorazione marmi e pietre affini .	2	10	—	—	5	48	—	—	7	58	2	35	—	—	—	—
3.12.04	Fabbricazione calce, cemento e gesso	10	452	3	516	5	2.190	—	—	18	3.158	6	2.498	21	2.113	4	1.807
3.12.05	Fabbricazione di laterizi	1	4	—	—	17	317	3	162	21	483	4	18	—	—	—	—
3.12.06	Ceramica, gres e mater. refrattario .	2	55	1	120	15	974	1	15	19	1.164	12	913	19	694	12	595
3.12.07	Lavorazione abrasivi naturali	1	7	—	—	3	430	—	—	4	437	3	430	3	93	2	88
3.12.08	Fabbricazione manufatti in cemento	1	1	—	—	5	89	—	—	6	90	2	23	2	26	2	26
3.12.09	Fabbricazione e lavorazione vetro. .	—	—	3	40	31	1.948	1	12	35	2.000	30	1.912	24	989	22	924
3.12.10	Lavorazione pietre dure e preziose .	—	—	—	—	—	—	—	—	—	—	—	—	—	—	—	—
3.12.11	Fabbr. prod. non altrove classificati.	—	—	—	—	—	—	—	—	—	—	—	—	—	—	—	—
3.12	Trasform. miner. non metallif.	32	915	7	676	83	6.018	5	189	127	7.798	60	5.853	72	3.986	43	3.467

SEZIONE II — MOTORI E GENERATORI DI ENERGIA ELETTRICA INSTALLATI

Segue Tav. 7 — Motori primari, secondo la specie e generatori di energia elettrica

A — Stato e Regioni, per classe e categoria di attività economica

N. classificazione	CLASSE E CATEGORIE DI ATTIVITÀ ECONOMICA	MOTORI PRIMARI										GENERATORI DI ENERGIA ELETTRICA					
		idraulici		a vapore		a combustione interna		altri		Totale				N	potenza kW	di riserva	
		N	potenza HP	N	potenza HP	N	potenza HP	N	potenza HP	N	potenza HP	N	potenza HP			N	potenza kW
TRENTINO-ALTO ADIGE																	
3.12.01	Macinazione minerali non metalliferi	1	519	—	—	—	—	1	323	2	842	—	—	4	585	—	—
3.12.02	Lavorazione pietra da costruzione	1	13	—	—	—	—	—	—	1	13	—	—	—	—	—	—
3.12.03	Lavorazione marmi e pietre affini	3	35	—	—	1	12	—	—	4	47	—	—	—	—	—	—
3.12.04	Fabbricazione calce, cemento e gesso	—	—	—	—	8	254	—	—	8	254	2	112	1	80	1	80
3.12.05	Fabbricazione di laterizi	—	—	—	—	—	—	—	—	—	—	—	—	—	—	—	—
3.12.06	Ceramica, gres e mater. refrattario	1	12	—	—	—	—	—	—	1	12	—	—	—	—	—	—
3.12.07	Lavorazione abrasivi naturali	—	—	—	—	—	—	—	—	—	—	—	—	—	—	—	—
3.12.08	Fabbricazione manufatti in cemento	—	—	—	—	—	—	—	—	—	—	—	—	—	—	—	—
3.12.09	Fabbricazione e lavorazione vetro	—	—	—	—	—	—	—	—	—	—	—	—	—	—	—	—
3.12.10	Lavorazione pietre dure e preziose	—	—	—	—	—	—	—	—	—	—	—	—	—	—	—	—
3.12.11	Fabbr. prod. non altrove classificati	—	—	—	—	—	—	—	—	—	—	—	—	—	—	—	—
3.12	Trasform. miner. non metallif.	6	579	—	—	9	266	1	323	16	1.168	2	112	5	665	1	80
VENETO																	
3.12.01	Macinazione minerali non metalliferi	5	71	—	—	1	34	—	—	6	105	—	—	—	—	—	—
3.12.02	Lavorazione pietra da costruzione	1	2	—	—	1	5	—	—	2	7	—	—	—	—	—	—
3.12.03	Lavorazione marmi e pietre affini	1	15	—	—	1	60	—	—	2	75	1	60	1	40	1	40
3.12.04	Fabbricazione calce, cemento e gesso	2	878	—	—	4	52	—	—	6	930	2	41	3	689	—	—
3.12.05	Fabbricazione di laterizi	—	—	5	76	19	338	—	—	24	414	8	76	—	—	—	—
3.12.06	Ceramica, gres e mater. refrattario	5	50	—	—	2	23	—	—	7	73	—	—	3	16	1	2
3.12.07	Lavorazione abrasivi naturali	—	—	—	—	2	105	—	—	2	105	1	80	2	38	2	38
3.12.08	Fabbricazione manufatti in cemento	—	—	—	—	10	210	—	—	10	210	1	48	1	24	1	24
3.12.09	Fabbricazione e lavorazione vetro	—	—	2	92	14	804	—	—	16	896	15	854	17	653	16	644
3.12.10	Lavorazione pietre dure e preziose	—	—	—	—	—	—	—	—	—	—	—	—	—	—	—	—
3.12.11	Fabbr. prod. non altrove classificati	—	—	—	—	—	—	—	—	—	—	—	—	—	—	—	—
3.12	Trasform. miner. non metallif.	14	1.016	7	168	54	1.631	—	—	75	2.815	28	1.159	27	1.460	21	748
FRIULI-VENEZIA GIULIA																	
3.12.01	Macinazione minerali non metalliferi	2	15	—	—	2	24	—	—	4	39	—	—	—	—	—	—
3.12.02	Lavorazione pietra da costruzione	—	—	—	—	—	—	—	—	—	—	—	—	—	—	—	—
3.12.03	Lavorazione marmi e pietre affini	—	—	—	—	2	11	—	—	2	11	—	—	—	—	—	—
3.12.04	Fabbricazione calce, cemento e gesso	—	—	—	—	4	36	—	—	4	36	—	—	—	—	—	—
3.12.05	Fabbricazione di laterizi	—	—	3	213	6	429	—	—	9	642	4	540	1	160	1	160
3.12.06	Ceramica, gres e mater. refrattario	1	65	—	—	—	—	—	—	1	65	—	—	1	44	—	—
3.12.07	Lavorazione abrasivi naturali	2	74	—	—	—	—	—	—	2	74	—	—	1	24	—	—
3.12.08	Fabbricazione manufatti in cemento	1	10	—	—	4	36	1	18	6	64	1	28	1	10	—	—
3.12.09	Fabbricazione e lavorazione vetro	—	—	—	—	—	—	—	—	—	—	—	—	—	—	—	—
3.12.10	Lavorazione pietre dure e preziose	—	—	—	—	—	—	—	—	—	—	—	—	—	—	—	—
3.12.11	Fabbr. prod. non altrove classificati	—	—	—	—	—	—	—	—	—	—	—	—	—	—	—	—
3.12	Trasform. miner. non metallif.	6	164	3	213	18	536	1	18	28	931	5	568	4	238	1	160
TERRITORIO DI TRIESTE																	
3.12.01	Macinazione minerali non metalliferi	—	—	—	—	—	—	—	—	—	—	—	—	—	—	—	—
3.12.02	Lavorazione pietra da costruzione	—	—	—	—	—	—	—	—	—	—	—	—	—	—	—	—
3.12.03	Lavorazione marmi e pietre affini	—	—	—	—	—	—	—	—	—	—	—	—	—	—	—	—
3.12.04	Fabbricazione calce, cemento e gesso	—	—	—	—	2	24	—	—	2	24	—	—	2	13	1	6
3.12.05	Fabbricazione di laterizi	—	—	—	—	—	—	—	—	—	—	—	—	—	—	—	—
3.12.06	Ceramica, gres e mater. refrattario	—	—	—	—	—	—	—	—	—	—	—	—	—	—	—	—
3.12.07	Lavorazione abrasivi naturali	—	—	—	—	—	—	—	—	—	—	—	—	—	—	—	—
3.12.08	Fabbricazione manufatti in cemento	—	—	—	—	2	7	—	—	2	7	—	—	—	—	—	—
3.12.09	Fabbricazione e lavorazione vetro	—	—	—	—	—	—	—	—	—	—	—	—	—	—	—	—
3.12.10	Lavorazione pietre dure e preziose	—	—	—	—	—	—	—	—	—	—	—	—	—	—	—	—
3.12.11	Fabbr. prod. non altrove classificati	—	—	—	—	—	—	—	—	—	—	—	—	—	—	—	—
3.12	Trasform. miner. non metallif.	—	—	—	—	4	31	—	—	4	31	—	—	2	13	1	6

SEZIONE II — MOTORI E GENERATORI DI ENERGIA ELETTRICA INSTALLATI

Segue Tav. 7 — Motori primari, secondo la specie e generatori di energia elettrica

A — Stato e Regioni, per classe e categoria di attività economica

N. classificazione	CLASSE E CATEGORIE DI ATTIVITÀ ECONOMICA	MOTORI PRIMARI										GENERATORI DI ENERGIA ELETTRICA					
		idraulici		a vapore		a combustione interna		altri		Totale				N	potenza kW	di riserva	
		N	potenza HP	N	potenza HP	N	potenza HP	N	potenza HP	N	potenza HP	N	potenza HP			N	potenza kW
LIGURIA																	
3.12.01	Macinazione minerali non metalliferi	2	75	—	—	1	50	—	—	3	125	1	50	1	18	—	—
3.12.02	Lavorazione pietra da costruzione	—	—	—	—	—	—	—	—	—	—	—	—	—	—	—	—
3.12.03	Lavorazione marmi e pietre affini	1	29	—	—	—	—	2	5	3	34	—	—	1	18	—	—
3.12.04	Fabbricazione calce, cemento e gesso	4	15	4	3.844	—	—	2	76	10	3.935	2	36	4	2.847	—	—
3.12.05	Fabbricazione di laterizi	—	—	—	—	5	53	—	—	5	53	—	—	1	5	—	—
3.12.06	Ceramica, gres e mater. refrattario	—	—	—	—	9	1.047	—	—	9	1.047	7	828	3	429	3	429
3.12.07	Lavorazione abrasivi naturali	—	—	—	—	—	—	—	—	—	—	—	—	—	—	—	—
3.12.08	Fabbricazione manufatti in cemento	—	—	—	—	—	—	—	—	—	—	—	—	—	—	—	—
3.12.09	Fabbricazione e lavorazione vetro	—	—	3	121	6	388	—	—	9	509	8	359	7	311	6	211
3.12.10	Lavorazione pietre dure e preziose	—	—	—	—	—	—	—	—	—	—	—	—	—	—	—	—
3.12.11	Fabbr. prod. non altrove classificati	—	—	—	—	—	—	—	—	—	—	—	—	—	—	—	—
3.12	Trasform. miner. non metallif.	7	119	7	3.965	21	1.538	4	81	39	5.703	18	1.273	17	3.628	9	640
EMILIA - ROMAGNA																	
3.12.01	Macinazione minerali non metalliferi	1	35	—	—	3	60	—	—	4	95	—	—	—	—	—	—
3.12.02	Lavorazione pietra da costruzione	—	—	—	—	—	—	—	—	—	—	—	—	—	—	—	—
3.12.03	Lavorazione marmi e pietre affini	—	—	—	—	—	—	—	—	—	—	—	—	—	—	—	—
3.12.04	Fabbricazione calce, cemento e gesso	14	320	4	381	22	2.670	2	28	42	3.399	9	1.328	9	1.700	4	746
3.12.05	Fabbricazione di laterizi	—	—	4	380	30	499	—	—	34	879	11	315	1	14	1	14
3.12.06	Ceramica, gres e mater. refrattario	1	1	—	—	13	1.100	—	—	14	1.101	12	1.040	6	477	6	477
3.12.07	Lavorazione abrasivi naturali	—	—	—	—	—	—	—	—	—	—	—	—	—	—	—	—
3.12.08	Fabbricazione manufatti in cemento	1	3	—	—	11	33	—	—	12	36	5	14	—	—	—	—
3.12.09	Fabbricazione e lavorazione vetro	—	—	2	55	8	701	—	—	10	756	7	496	14	390	7	239
3.12.10	Lavorazione pietre dure e preziose	—	—	—	—	—	—	—	—	—	—	—	—	—	—	—	—
3.12.11	Fabbr. prod. non altrove classificati	—	—	—	—	—	—	—	—	—	—	—	—	—	—	—	—
3.12	Trasform. miner. non metallif.	17	359	10	816	87	5.063	2	28	116	6.266	44	3.193	30	2.581	18	1.476
TOSCANA																	
3.12.01	Macinazione minerali non metalliferi	3	11	—	—	2	27	—	—	5	38	—	—	—	—	—	—
3.12.02	Lavorazione pietra da costruzione	30	577	—	—	4	155	—	—	34	732	3	170	2	3	—	—
3.12.03	Lavorazione marmi e pietre affini	39	868	—	—	9	708	—	—	48	1.576	6	192	6	287	—	—
3.12.04	Fabbricazione calce, cemento e gesso	3	25	2	103	19	598	—	—	24	726	3	207	6	234	4	130
3.12.05	Fabbricazione di laterizi	4	58	2	44	9	394	—	—	15	496	3	298	5	188	3	143
3.12.06	Ceramica, gres e mater. refrattario	4	5	—	—	5	347	—	—	9	352	3	317	3	219	1	200
3.12.07	Lavorazione abrasivi naturali	—	—	—	—	—	—	—	—	—	—	—	—	—	—	—	—
3.12.08	Fabbricazione manufatti in cemento	3	4	—	—	5	63	—	—	8	67	3	26	—	—	—	—
3.12.09	Fabbricazione e lavorazione vetro	4	9	2	200	19	2.200	—	—	25	2.409	17	2.135	23	1.268	14	986
3.12.10	Lavorazione pietre dure e preziose	—	—	—	—	—	—	—	—	—	—	—	—	—	—	—	—
3.12.11	Fabbr. prod. non altrove classificati	—	—	—	—	—	—	—	—	—	—	—	—	—	—	—	—
3.12	Trasform. miner. non metallif.	90	1.557	6	347	72	4.492	—	—	168	6.396	38	3.345	45	2.199	22	1.459
UMBRIA																	
3.12.01	Macinazione minerali non metalliferi	23	224	1	19	3	56	—	—	27	299	4	21	—	—	—	—
3.12.02	Lavorazione pietra da costruzione	—	—	—	—	—	—	—	—	—	—	—	—	—	—	—	—
3.12.03	Lavorazione marmi e pietre affini	—	—	—	—	—	—	—	—	—	—	—	—	—	—	—	—
3.12.04	Fabbricazione calce, cemento e gesso	2	27	—	—	3	29	—	—	5	56	—	—	—	—	—	—
3.12.05	Fabbricazione di laterizi	2	225	—	—	7	285	—	—	9	510	7	246	2	100	—	—
3.12.06	Ceramica, gres e mater. refrattario	—	—	—	—	—	—	—	—	—	—	—	—	—	—	—	—
3.12.07	Lavorazione abrasivi naturali	—	—	—	—	—	—	—	—	—	—	—	—	—	—	—	—
3.12.08	Fabbricazione manufatti in cemento	—	—	—	—	—	—	—	—	—	—	—	—	—	—	—	—
3.12.09	Fabbricazione e lavorazione vetro	—	—	1	4	3	80	—	—	4	84	4	84	1	40	1	40
3.12.10	Lavorazione pietre dure e preziose	—	—	—	—	—	—	—	—	—	—	—	—	—	—	—	—
3.12.11	Fabbr. prod. non altrove classificati	—	—	—	—	—	—	—	—	—	—	—	—	—	—	—	—
3.12	Trasform. miner. non metallif.	27	476	2	23	16	450	—	—	45	949	15	351	3	140	1	40

SEZIONE II — MOTORI E GENERATORI DI ENERGIA ELETTRICA INSTALLATI

Segue Tav. 7 — Motori primari, secondo la specie e generatori di energia elettrica

A — Stato e Regioni, per classe e categoria di attività economica

N. classificazione	CLASSE E CATEGORIE DI ATTIVITÀ ECONOMICA	MOTORI PRIMARI										GENERATORI DI ENERGIA ELETTRICA					
		idraulici		a vapore		a combustione interna		altri		Totale				N	potenza kW	di riserva	
		N	potenza HP	N	potenza HP	N	potenza HP	N	potenza HP	N	potenza HP	di riserva				N	potenza kW
												N	potenza HP	N	potenza HP		
MARCHE																	
3.12.01	Macinazione minerali non metalliferi	—	—	—	—	—	—	—	—	—	—	—	—	—	—	—	
3.12.02	Lavorazione pietra da costruzione	—	—	—	—	—	—	—	—	—	—	—	—	—	—	—	
3.12.03	Lavorazione marmi e pietre affini	—	—	—	—	—	—	—	—	—	—	—	—	—	—	—	
3.12.04	Fabbricazione calce, cemento e gesso	14	327	—	—	15	414	—	—	29	741	7	381	4	1.478	2	1.362
3.12.05	Fabbricazione di laterizi	—	—	1	50	14	301	—	—	15	351	6	170	2	22	1	16
3.12.06	Ceramica, gres e mater. refrattario	—	—	—	—	—	—	—	—	—	—	—	—	—	—	—	—
3.12.07	Lavorazione abrasivi naturali	—	—	—	—	—	—	—	—	—	—	—	—	—	—	—	—
3.12.08	Fabbricazione manufatti in cemento	1	6	—	—	7	371	1	2	9	379	3	232	3	246	2	166
3.12.09	Fabbricazione e lavorazione vetro	—	—	—	—	1	60	—	—	1	60	—	—	1	24	—	—
3.12.10	Lavorazione pietre dure e preziose	—	—	—	—	—	—	—	—	—	—	—	—	—	—	—	—
3.12.11	Fabbr. prod. non altrove classificati	—	—	—	—	—	—	—	—	—	—	—	—	—	—	—	—
3.12	Trasform. miner. non metallif.	15	333	1	50	37	1.146	1	2	54	1.531	16	783	10	1.770	5	1.544
LAZIO																	
3.12.01	Macinazione minerali non metalliferi	1	4	—	—	3	57	—	—	4	61	—	—	—	—	—	—
3.12.02	Lavorazione pietra da costruzione	—	—	—	—	—	—	—	—	—	—	—	—	—	—	—	—
3.12.03	Lavorazione marmi e pietre affini	2	40	—	—	—	—	—	—	2	40	—	—	—	—	—	—
3.12.04	Fabbricazione calce, cemento e gesso	—	—	—	—	6	60	—	—	6	60	—	—	—	—	—	—
3.12.05	Fabbricazione di laterizi	2	7	—	—	7	222	—	—	9	229	3	164	1	84	1	84
3.12.06	Ceramica, gres e mater. refrattario	—	—	—	—	1	32	—	—	1	32	—	—	—	—	—	—
3.12.07	Lavorazione abrasivi naturali	—	—	—	—	—	—	—	—	—	—	—	—	—	—	—	—
3.12.08	Fabbricazione manufatti in cemento	—	—	—	—	8	183	—	—	8	183	4	173	2	116	2	116
3.12.09	Fabbricazione e lavorazione vetro	—	—	1	2	7	678	—	—	8	680	8	680	6	369	6	369
3.12.10	Lavorazione pietre dure e preziose	—	—	—	—	—	—	—	—	—	—	—	—	—	—	—	—
3.12.11	Fabbr. prod. non altrove classificati	—	—	—	—	—	—	—	—	—	—	—	—	—	—	—	—
3.12	Trasform. miner. non metallif.	5	51	1	2	32	1.232	—	—	38	1.285	15	1.017	9	569	9	569
ABRUZZI E MOLISE																	
3.12.01	Macinazione minerali non metalliferi	—	—	—	—	2	38	—	—	2	38	—	—	—	—	—	—
3.12.02	Lavorazione pietra da costruzione	—	—	—	—	—	—	—	—	—	—	—	—	—	—	—	—
3.12.03	Lavorazione marmi e pietre affini	—	—	1	7	—	—	—	—	1	7	1	7	—	—	—	—
3.12.04	Fabbricazione calce, cemento e gesso	—	—	2	32	8	231	—	—	10	263	1	4	2	98	—	—
3.12.05	Fabbricazione di laterizi	1	9	2	116	10	331	—	—	13	456	—	—	1	80	—	—
3.12.06	Ceramica, gres e mater. refrattario	—	—	—	—	—	—	—	—	—	—	—	—	—	—	—	—
3.12.07	Lavorazione abrasivi naturali	—	—	—	—	—	—	—	—	—	—	—	—	—	—	—	—
3.12.08	Fabbricazione manufatti in cemento	—	—	—	—	1	2	—	—	1	2	—	—	—	—	—	—
3.12.09	Fabbricazione e lavorazione vetro	—	—	—	—	—	—	—	—	—	—	—	—	—	—	—	—
3.12.10	Lavorazione pietre dure e preziose	—	—	—	—	—	—	—	—	—	—	—	—	—	—	—	—
3.12.11	Fabbr. prod. non altrove classificati	—	—	—	—	—	—	—	—	—	—	—	—	—	—	—	—
3.12	Trasform. miner. non metallif.	1	9	5	155	21	602	—	—	27	766	2	11	3	178	—	—
CAMPANIA																	
3.12.01	Macinazione minerali non metalliferi	—	—	1	40	1	45	—	—	2	85	—	—	—	—	—	—
3.12.02	Lavorazione pietra da costruzione	—	—	—	—	4	73	—	—	4	73	—	—	—	—	—	—
3.12.03	Lavorazione marmi e pietre affini	—	—	—	—	—	—	—	—	—	—	—	—	—	—	—	—
3.12.04	Fabbricazione calce, cemento e gesso	—	—	—	—	2	133	—	—	2	133	—	—	2	90	—	—
3.12.05	Fabbricazione di laterizi	2	80	—	—	6	94	—	—	8	174	3	15	2	53	—	—
3.12.06	Ceramica, gres e mater. refrattario	—	—	—	—	—	—	—	—	—	—	—	—	—	—	—	—
3.12.07	Lavorazione abrasivi naturali	—	—	—	—	—	—	—	—	—	—	—	—	—	—	—	—
3.12.08	Fabbricazione manufatti in cemento	1	2	—	—	7	671	—	—	8	673	2	91	8	502	5	312
3.12.09	Fabbricazione e lavorazione vetro	—	—	2	122	14	695	—	—	16	817	14	733	15	416	13	353
3.12.10	Lavorazione pietre dure e preziose	—	—	—	—	—	—	—	—	—	—	—	—	—	—	—	—
3.12.11	Fabbr. prod. non altrove classificati	—	—	—	—	—	—	—	—	—	—	—	—	—	—	—	—
3.12	Trasform. miner. non metallif.	3	82	3	162	34	1.711	—	—	40	1.955	19	839	27	1.061	18	665

SEZIONE II — MOTORI E GENERATORI DI ENERGIA ELETTRICA INSTALLATI

Segue Tav. 8 — Motori elettrici, secondo la potenza

A — Stato e Regioni, per classe e categoria di attività economica

N. classificazione	CLASSE E CATEGORIE DI ATTIVITA' ECONOMICA	MOTORI ELETTRICI CON POTENZA (kW)														TOTALE MOTORI ELETTRICI			
		fino a 1		da 1 a 5		da 5 a 10		da 10 a 30		da 30 a 50		da 50 a 100		100 e oltre		N	potenza	di riserva	
		N	potenza	N	potenza	N	potenza	N	potenza	N	potenza	N	potenza	N	potenza				
T R E N T I N O - A L T O A D I G E																			
3.12.01	Macinazione minerali non metalliferi	9	4	88	212	21	144	13	273	3	118	—	—	—	—	134	751	14	123
3.12.02	Lavorazione pietra da costruzione	1	1	6	13	—	—	1	12	—	—	—	—	—	—	8	26	—	—
3.12.03	Lavorazione marmi e pietre affini	49	32	125	329	36	263	36	623	7	245	2	120	6	1.030	261	2.642	5	39
3.12.04	Fabbricazione calce, cemento e gesso	48	26	221	566	94	684	69	1.162	23	957	24	1.683	12	3.587	491	8.665	134	3.218
3.12.05	Fabbricazione di laterizi	15	8	74	198	16	109	12	218	7	267	6	468	—	—	130	1.268	2	3
3.12.06	Ceramica, gres e mater. refrattario	3	2	8	16	—	—	—	—	—	—	—	—	—	—	11	18	—	—
3.12.07	Lavorazione abrasivi naturali	—	—	—	—	—	—	—	—	—	—	—	—	—	—	—	—	—	—
3.12.08	Fabbricazione manufatti in cemento	42	22	122	272	9	57	7	109	—	—	2	136	—	—	182	596	13	26
3.12.09	Fabbricazione e lavorazione vetro	1	—	33	56	2	14	—	—	—	—	—	—	—	—	36	70	—	—
3.12.10	Lavorazione pietre dure e preziose	—	—	—	—	—	—	—	—	—	—	—	—	—	—	—	—	—	—
3.12.11	Fabbr. prod. non altrove classificati	—	—	1	2	1	5	—	—	—	—	—	—	—	—	2	7	—	—
3.12	Trasform. miner. non metallif.	168	95	678	1.664	179	1.276	138	2.397	40	1.587	34	2.407	18	4.617	1.255	14.043	168	3.409
V E N E T O																			
3.12.01	Macinazione minerali non metalliferi	18	11	49	117	27	177	27	434	—	—	—	—	—	—	121	739	13	100
3.12.02	Lavorazione pietra da costruzione	4	4	17	40	4	30	1	27	—	—	—	—	—	—	26	101	5	14
3.12.03	Lavorazione marmi e pietre affini	164	116	610	1.452	95	696	38	614	1	38	3	194	—	—	911	3.110	57	165
3.12.04	Fabbricazione calce, cemento e gesso	144	100	527	1.368	177	1.229	127	2.114	36	1.414	33	2.500	30	6.946	1.074	15.671	157	2.447
3.12.05	Fabbricazione di laterizi	298	190	773	1.961	218	1.613	225	4.262	110	4.096	21	1.371	1	120	1.646	13.613	69	815
3.12.06	Ceramica, gres e mater. refrattario	347	183	269	607	43	294	45	718	2	80	1	60	1	135	708	2.077	28	93
3.12.07	Lavorazione abrasivi naturali	68	38	45	96	4	32	—	—	—	—	—	—	—	—	117	166	18	39
3.12.08	Fabbricazione manufatti in cemento	306	183	475	1.049	55	390	29	530	4	176	5	359	7	1.799	881	4.486	87	565
3.12.09	Fabbricazione e lavorazione vetro	988	544	1.005	1.802	66	499	24	345	5	194	—	—	—	—	2.088	3.384	207	434
3.12.10	Lavorazione pietre dure e preziose	—	—	—	—	—	—	—	—	—	—	—	—	—	—	—	—	—	—
3.12.11	Fabbr. prod. non altrove classificati	26	14	47	98	1	7	—	—	—	—	—	—	—	—	74	119	2	3
3.12	Trasform. miner. non metallif.	2.383	1.383	3.817	8.590	690	4.967	516	9.044	158	5.998	63	4.484	39	9.000	7.646	43.466	643	4.675
F R I U L I - V E N E Z I A G I U L I A																			
3.12.01	Macinazione minerali non metalliferi	5	3	15	37	19	164	3	48	—	—	—	—	—	—	42	252	1	12
3.12.02	Lavorazione pietra da costruzione	—	—	—	—	—	—	—	—	—	—	—	—	—	—	—	—	—	—
3.12.03	Lavorazione marmi e pietre affini	22	16	90	200	9	65	5	60	—	—	—	—	—	—	126	341	5	14
3.12.04	Fabbricazione calce, cemento e gesso	37	22	150	446	24	206	35	744	6	296	3	192	6	1.477	261	3.383	22	197
3.12.05	Fabbricazione di laterizi	77	57	226	635	49	349	45	853	30	1.140	21	1.413	6	752	454	5.199	30	548
3.12.06	Ceramica, gres e mater. refrattario	195	87	117	234	35	211	13	166	—	—	—	—	—	—	360	698	70	120
3.12.07	Lavorazione abrasivi naturali	6	5	31	53	1	8	—	—	—	—	—	—	—	—	38	66	5	8
3.12.08	Fabbricazione manufatti in cemento	52	30	89	183	14	86	—	—	—	—	—	—	—	—	155	299	5	7
3.12.09	Fabbricazione e lavorazione vetro	17	9	26	46	2	11	—	—	—	—	—	—	—	—	45	66	—	—
3.12.10	Lavorazione pietre dure e preziose	—	—	—	—	—	—	—	—	—	—	—	—	—	—	—	—	—	—
3.12.11	Fabbr. prod. non altrove classificati	2	2	2	5	1	5	—	—	—	—	—	—	—	—	5	12	—	—
3.12	Trasform. miner. non metallif.	413	231	746	1.839	154	1.105	101	1.871	36	1.436	24	1.605	12	2.229	1.486	10.316	138	906
T E R R I T O R I O D I T R I E S T E																			
3.12.01	Macinazione minerali non metalliferi	2	1	1	2	—	—	—	—	—	—	—	—	—	—	3	3	—	—
3.12.02	Lavorazione pietra da costruzione	2	2	9	23	4	22	1	14	—	—	—	—	—	—	16	61	2	7
3.12.03	Lavorazione marmi e pietre affini	8	8	32	82	4	24	2	23	—	—	—	—	—	—	46	137	1	6
3.12.04	Fabbricazione calce, cemento e gesso	13	6	1	2	—	—	—	—	—	—	—	—	—	—	14	8	—	—
3.12.05	Fabbricazione di laterizi	—	—	—	—	—	—	—	—	—	—	—	—	—	—	—	—	—	—
3.12.06	Ceramica, gres e mater. refrattario	—	—	—	—	—	—	—	—	—	—	—	—	—	—	—	—	—	—
3.12.07	Lavorazione abrasivi naturali	—	—	—	—	—	—	—	—	—	—	—	—	—	—	—	—	—	—
3.12.08	Fabbricazione manufatti in cemento	18	10	17	30	—	—	—	—	—	—	—	—	—	—	35	40	6	4
3.12.09	Fabbricazione e lavorazione vetro	45	33	21	45	1	6	—	—	—	—	—	—	—	—	67	84	1	2
3.12.10	Lavorazione pietre dure e preziose	—	—	—	—	—	—	—	—	—	—	—	—	—	—	—	—	—	—
3.12.11	Fabbr. prod. non altrove classificati	—	—	—	—	—	—	—	—	—	—	—	—	—	—	—	—	—	—
3.12	Trasform. miner. non metallif.	88	60	81	184	9	52	3	37	—	—	—	—	—	—	181	333	10	19

SEZIONE III — PERSONALE IN FORZA; ORE DI LAVORO E RELATIVE SPESE

TAV. 9 — Personale operaio e manovali in forza in ciascun mese del 1950

A — Stato e Regioni, per classe e categoria di attività economica

N. classificazione	CLASSE E CATEGORIE DI ATTIVITA' ECONOMICA	M E S I											
		Gennaio	Febbraio	Marzo	Aprile	Maggio	Giugno	Luglio	Agosto	Settembre	Ottobre	Novembre	Dicembre
I T A L I A													
3.12.01	Macinazione minerali non metalliferi	1.210	1.264	1.325	1.402	1.463	1.484	1.549	1.541	1.572	1.536	1.522	1.437
3.12.02	Lavorazione pietra da costruzione .	1.095	1.127	1.227	1.322	1.370	1.411	1.490	1.482	1.496	1.514	1.468	1.387
3.12.03	Lavorazione marmi e pietre affini .	8.734	9.018	9.315	9.683	9.869	10.029	10.011	10.006	10.137	10.278	10.219	9.985
3.12.04	Fabbricazione calce, cemento e gesso	18.627	19.095	19.856	20.206	19.377	20.224	20.162	20.180	20.280	20.310	19.995	19.463
3.12.05	Fabbricazione di laterizi	22.205	23.180	32.662	43.279	53.015	57.002	58.847	59.231	56.564	48.560	38.811	30.927
3.12.06	Ceramica, gres e mater. refrattario .	26.352	26.495	26.745	26.768	26.969	27.102	27.273	27.590	27.782	27.622	27.681	26.427
3.12.07	Lavorazione abrasivi naturali	1.199	1.203	1.210	1.214	1.216	1.216	1.206	1.204	1.205	1.208	1.212	1.210
3.12.08	Fabbricazione manufatti in cemento	14.876	15.900	17.228	18.046	18.585	18.970	19.317	19.368	19.896	20.297	20.335	19.385
3.12.09	Fabbricazione e lavorazione vetro .	29.308	29.162	29.424	29.960	30.227	29.946	29.536	29.192	30.096	30.504	30.701	30.945
3.12.10	Lavorazione pietre dure e preziose .	1.078	1.104	1.117	1.108	1.084	1.058	1.065	1.042	1.079	1.127	1.200	1.223
3.12.11	Fabbr. prod. non altrove classificati	373	416	426	464	469	455	458	451	447	468	484	465
3.12	Trasform. miner. non metallif.	125.057	127.964	140.535	153.452	163.644	168.897	170.914	171.287	170.554	163.424	153.628	142.854
P I E M O N T E													
3.12.01	Macinazione minerali non metalliferi	389	391	413	416	426	421	427	427	434	440	442	445
3.12.02	Lavorazione pietra da costruzione .	80	82	115	134	148	154	148	147	153	155	160	135
3.12.03	Lavorazione marmi e pietre affini .	624	663	688	692	706	715	725	728	734	744	729	707
3.12.04	Fabbricazione calce, cemento e gesso	3.355	3.387	3.501	3.510	2.917	3.476	3.469	3.474	3.477	3.503	3.438	3.389
3.12.05	Fabbricazione di laterizi	1.790	1.916	2.626	4.257	5.892	6.672	7.001	7.023	6.242	5.018	3.646	2.690
3.12.06	Ceramica, gres e mater. refrattario .	2.323	2.343	2.370	2.376	2.402	2.401	2.414	2.387	2.401	2.387	2.411	2.397
3.12.07	Lavorazione abrasivi naturali	163	165	164	160	162	160	157	156	160	159	160	160
3.12.08	Fabbricazione manufatti in cemento	1.769	1.828	1.985	2.087	2.089	2.121	2.139	2.154	2.159	2.166	2.104	2.031
3.12.09	Fabbricazione e lavorazione vetro .	1.920	1.933	2.031	2.020	2.063	2.037	2.121	2.103	2.104	2.096	2.142	2.138
3.12.10	Lavorazione pietre dure e preziose .	1.008	1.021	1.032	1.028	1.000	984	988	968	1.005	1.044	1.116	1.137
3.12.11	Fabbr. prod. non altrove classificati	95	95	94	94	94	93	93	93	94	93	93	93
3.12	Trasform. miner. non metallif.	13.516	13.824	15.019	16.774	17.899	19.234	19.682	19.660	18.963	17.805	16.441	15.322
V A L L E D' A O S T A													
3.12.01	Macinazione minerali non metalliferi	22	23	24	22	22	23	22	19	24	26	26	20
3.12.02	Lavorazione pietra da costruzione .	—	—	—	—	—	—	—	—	—	—	—	—
3.12.03	Lavorazione marmi e pietre affini .	4	5	10	11	12	12	15	14	16	15	12	8
3.12.04	Fabbricazione calce, cemento e gesso	1	1	13	17	23	24	22	22	22	22	19	3
3.12.05	Fabbricazione di laterizi	—	—	—	—	—	—	—	—	—	—	—	—
3.12.06	Ceramica, gres e mater. refrattario .	—	—	—	—	—	—	—	—	—	—	—	—
3.12.07	Lavorazione abrasivi naturali	—	—	—	—	—	—	—	—	—	—	—	—
3.12.08	Fabbricazione manufatti in cemento	—	—	—	—	—	—	—	—	—	—	—	—
3.12.09	Fabbricazione e lavorazione vetro .	—	—	—	—	—	—	—	—	—	—	—	—
3.12.10	Lavorazione pietre dure e preziose .	—	—	—	—	—	—	—	—	—	—	—	—
3.12.11	Fabbr. prod. non altrove classificati	—	—	—	—	—	—	—	—	—	—	—	—
3.12	Trasform. miner. non metallif.	27	29	47	50	57	59	59	55	62	63	57	31
L O M B A R D I A													
3.12.01	Macinazione minerali non metalliferi	171	177	185	185	188	188	189	197	194	202	199	198
3.12.02	Lavorazione pietra da costruzione .	325	345	375	400	408	413	414	421	431	437	414	368
3.12.03	Lavorazione marmi e pietre affini .	1.301	1.347	1.439	1.571	1.529	1.562	1.555	1.576	1.572	1.565	1.532	1.486
3.12.04	Fabbricazione calce, cemento e gesso	2.980	3.095	3.235	3.267	3.269	3.212	3.178	3.158	3.150	3.128	3.095	3.006
3.12.05	Fabbricazione di laterizi	3.192	3.458	5.134	7.056	8.891	9.629	9.974	9.999	9.425	7.522	5.636	4.431
3.12.06	Ceramica, gres e mater. refrattario .	7.145	7.147	7.190	7.257	7.324	7.356	7.352	7.413	7.412	7.407	7.389	7.403
3.12.07	Lavorazione abrasivi naturali	817	819	825	832	829	829	823	823	820	820	824	825
3.12.08	Fabbricazione manufatti in cemento	2.758	2.994	3.287	3.477	3.589	3.625	3.669	3.723	3.792	3.828	3.837	3.597
3.12.09	Fabbricazione e lavorazione vetro .	6.754	6.788	6.847	6.894	6.926	6.927	6.957	6.951	7.007	7.048	7.074	7.059
3.12.10	Lavorazione pietre dure e preziose .	23	23	23	20	20	17	21	23	23	31	31	32
3.12.11	Fabbr. prod. non altrove classificati	88	95	100	104	103	100	105	102	97	103	109	96
3.12	Trasform. miner. non metallif.	25.554	26.288	28.640	31.063	33.076	33.858	34.237	34.386	33.923	32.091	30.140	28.501

SEZIONE III — PERSONALE IN FORZA; ORE DI LAVORO E RELATIVE SPESE

Segue Tav. 9 — *Personale operaio e manovali in forza in ciascun mese del 1950*

A — Stato e Regioni, per classe e categoria di attività economica

N. classificazione	CLASSE E CATEGORIE DI ATTIVITA' ECONOMICA	M E S I											
		Gennaio	Febbraio	Marzo	Aprile	Maggio	Giugno	Luglio	Agosto	Settembre	Ottobre	Novembre	Dicembre
TRENTINO - ALTO ADIGE													
3.12.01	Macinazione minerali non metalliferi	148	160	168	176	200	203	215	215	220	209	215	176
3.12.02	Lavorazione pietra da costruzione	9	9	31	28	29	27	27	29	29	29	27	26
3.12.03	Lavorazione marmi e pietre affini	303	330	380	510	594	600	595	590	617	658	677	652
3.12.04	Fabbricazione calce, cemento e gesso	354	374	428	439	453	456	462	462	465	465	444	437
3.12.05	Fabbricazione di laterizi	217	229	311	369	537	585	599	594	559	522	426	284
3.12.06	Ceramica, gres e mater. refrattario	11	14	14	15	15	15	15	15	15	15	15	14
3.12.07	Lavorazione abrasivi naturali	—	—	—	—	—	—	—	—	—	—	—	—
3.12.08	Fabbricazione manufatti in cemento	130	178	188	214	216	216	221	232	243	249	237	214
3.12.09	Fabbricazione e lavorazione vetro	15	15	26	34	28	34	36	43	46	45	42	34
3.12.10	Lavorazione pietre dure e preziose	—	—	—	—	—	—	—	—	—	—	—	—
3.12.11	Fabbr. prod. non altrove classificati	—	—	—	—	—	—	—	—	—	—	—	—
3.12	Trasform. miner. non metallif.	1.187	1.309	1.546	1.785	2.072	2.136	2.170	2.180	2.194	2.192	2.083	1.837
V E N E T O													
3.12.01	Macinazione minerali non metalliferi	110	136	138	151	153	165	156	162	158	153	150	140
3.12.02	Lavorazione pietra da costruzione	31	40	43	48	51	45	46	44	48	50	46	43
3.12.03	Lavorazione marmi e pietre affini	790	833	856	876	927	960	940	931	956	962	960	930
3.12.04	Fabbricazione calce, cemento e gesso	1.213	1.309	1.454	1.488	1.289	1.449	1.392	1.426	1.449	1.456	1.396	1.308
3.12.05	Fabbricazione di laterizi	2.750	3.038	4.016	5.271	6.715	6.942	7.140	7.228	7.078	5.894	4.686	3.574
3.12.06	Ceramica, gres e mater. refrattario	1.892	1.914	1.945	1.958	2.025	2.040	2.079	2.118	2.136	2.175	2.136	2.120
3.12.07	Lavorazione abrasivi naturali	151	151	152	152	152	153	152	152	152	152	152	149
3.12.08	Fabbricazione manufatti in cemento	1.119	1.207	1.391	1.457	1.553	1.599	1.648	1.593	1.613	1.663	1.650	1.544
3.12.09	Fabbricazione e lavorazione vetro	3.562	3.519	3.595	3.818	3.826	3.852	3.702	3.163	3.620	3.781	3.890	3.873
3.12.10	Lavorazione pietre dure e preziose	—	—	—	—	—	—	—	—	—	—	—	—
3.12.11	Fabbr. prod. non altrove classificati	158	188	191	225	230	216	218	212	212	223	231	223
3.12	Trasform. miner. non metallif.	11.786	12.335	13.781	15.444	16.921	17.421	17.473	17.029	17.422	16.509	15.297	13.904
FRIULI - VENEZIA GIULIA													
3.12.01	Macinazione minerali non metalliferi	36	36	45	44	43	42	44	45	45	45	45	43
3.12.02	Lavorazione pietra da costruzione	—	—	—	—	—	—	—	—	—	—	—	—
3.12.03	Lavorazione marmi e pietre affini	63	73	78	86	95	96	102	96	94	92	89	82
3.12.04	Fabbricazione calce, cemento e gesso	693	712	734	762	764	755	758	750	751	748	741	730
3.12.05	Fabbricazione di laterizi	782	754	894	1.158	1.431	1.531	1.569	1.582	1.558	1.402	1.034	868
3.12.06	Ceramica, gres e mater. refrattario	430	431	433	435	433	438	439	422	421	421	430	435
3.12.07	Lavorazione abrasivi naturali	11	11	11	11	12	13	13	11	11	15	15	14
3.12.08	Fabbricazione manufatti in cemento	182	204	247	269	292	312	305	321	327	369	357	352
3.12.09	Fabbricazione e lavorazione vetro	45	47	48	46	46	47	47	46	45	46	44	45
3.12.10	Lavorazione pietre dure e preziose	—	—	—	—	—	—	—	—	—	—	—	—
3.12.11	Fabbr. prod. non altrove classificati	—	—	—	—	—	—	—	—	—	—	—	—
3.12	Trasform. miner. non metallif.	2.242	2.268	2.490	2.811	3.116	3.234	3.277	3.273	3.252	3.138	2.755	2.569
TERRITORIO DI TRIESTE													
3.12.01	Macinazione minerali non metalliferi	1	1	1	1	1	1	1	1	1	1	1	1
3.12.02	Lavorazione pietra da costruzione	1	1	1	—	—	—	—	6	8	10	5	8
3.12.03	Lavorazione marmi e pietre affini	34	35	33	31	31	34	34	34	35	33	33	32
3.12.04	Fabbricazione calce, cemento e gesso	17	15	15	14	14	14	13	19	15	11	15	16
3.12.05	Fabbricazione di laterizi	—	—	—	—	—	—	—	—	—	—	—	—
3.12.06	Ceramica, gres e mater. refrattario	—	—	—	—	—	—	—	—	—	—	—	—
3.12.07	Lavorazione abrasivi naturali	—	—	—	—	—	—	—	—	—	—	—	—
3.12.08	Fabbricazione manufatti in cemento	40	48	48	51	50	54	52	51	54	63	65	73
3.12.09	Fabbricazione e lavorazione vetro	33	33	31	28	28	29	28	34	34	34	34	35
3.12.10	Lavorazione pietre dure e preziose	—	—	—	—	—	—	—	—	—	—	—	—
3.12.11	Fabbr. prod. non altrove classificati	—	—	—	—	—	—	—	—	—	—	—	—
3.12	Trasform. miner. non metallif.	126	133	129	125	124	132	128	145	147	152	153	165

SEZIONE III — PERSONALE IN FORZA; ORE DI LAVORO E RELATIVE SPESE

Segue Tav. 9 — *Personale operaio e manovali in forza in ciascun mese del 1950*

A — Stato e Regioni, per classe e categoria di attività economica

N. classificazione	CLASSE E CATEGORIE DI ATTIVITA' ECONOMICA	M E S I											
		Gennaio	Febbraio	Marzo	Aprile	Maggio	Giugno	Luglio	Agosto	Settembre	Ottobre	Novembre	Dicembre
LIGURIA													
3.12.01	Macinazione minerali non metalliferi	17	17	17	24	24	24	19	19	19	18	12	13
3.12.02	Lavorazione pietra da costruzione .	75	76	29	41	61	65	68	70	71	73	75	74
3.12.03	Lavorazione marmi e pietre affini	183	192	196	198	202	211	215	206	200	202	196	208
3.12.04	Fabbricazione calce, cemento e gesso	705	717	727	733	733	737	726	726	728	726	737	727
3.12.05	Fabbricazione di laterizi	566	595	708	776	830	866	908	919	931	894	823	747
3.12.06	Ceramica, gres e mater. refrattario .	3.545	3.554	3.559	3.552	3.557	3.543	3.572	3.526	3.518	3.525	3.526	3.520
3.12.07	Lavorazione abrasivi naturali	20	20	20	20	20	20	20	21	21	21	22	22
3.12.08	Fabbricazione manufatti in cemento	253	261	266	266	274	292	330	328	329	326	331	322
3.12.09	Fabbricazione e lavorazione vetro .	1.422	1.406	1.404	1.393	1.398	1.312	1.319	1.336	1.357	1.374	1.377	1.384
3.12.10	Lavorazione pietre dure e preziose .	—	—	—	—	—	—	—	—	—	—	—	—
3.12.11	Fabbr. prod. non altrove classificati	—	—	—	—	—	—	—	—	—	—	—	—
3.12	Trasform. miner. non metallif.	6.786	6.838	6.926	7.003	7.099	7.070	7.177	7.151	7.174	7.159	7.099	7.017
EMILIA - ROMAGNA													
3.12.01	Macinazione minerali non metalliferi	24	26	26	26	29	41	41	41	43	43	22	20
3.12.02	Lavorazione pietra da costruzione .	8	7	25	49	46	50	52	49	44	32	39	34
3.12.03	Lavorazione marmi e pietre affini	193	199	218	223	228	236	240	237	239	251	258	232
3.12.04	Fabbricazione calce, cemento e gesso	1.526	1.607	1.705	1.664	1.695	1.718	1.708	1.714	1.737	1.740	1.689	1.559
3.12.05	Fabbricazione di laterizi	3.083	3.073	5.947	7.759	9.023	9.512	9.580	9.635	9.328	7.864	6.582	5.208
3.12.06	Ceramica, gres e mater. refrattario .	2.610	2.650	2.739	2.618	2.634	2.664	2.675	2.697	2.733	2.760	2.767	2.728
3.12.07	Lavorazione abrasivi naturali	—	—	1	1	1	1	1	1	1	1	1	2
3.12.08	Fabbricazione manufatti in cemento	1.028	1.229	1.563	1.779	1.878	1.931	1.970	1.979	2.025	2.055	2.054	1.814
3.12.09	Fabbricazione e lavorazione vetro .	1.897	1.729	1.739	1.753	1.884	1.897	1.901	1.837	1.881	1.913	1.932	1.944
3.12.10	Lavorazione pietre dure e preziose .	—	—	—	—	—	—	—	—	—	—	—	—
3.12.11	Fabbr. prod. non altrove classificati	—	—	4	4	4	8	9	9	9	10	13	13
3.12	Trasform. miner. non metallif.	10.369	10.520	13.967	15.876	17.422	18.058	18.177	18.199	18.040	16.669	15.357	13.554
TOSCANA													
3.12.01	Macinazione minerali non metalliferi	56	52	72	76	83	68	80	73	73	72	72	68
3.12.02	Lavorazione pietra da costruzione .	364	375	374	389	389	401	402	411	421	430	428	436
3.12.03	Lavorazione marmi e pietre affini	3.355	3.365	3.425	3.460	3.510	3.521	3.523	3.532	3.546	3.577	3.569	3.536
3.12.04	Fabbricazione calce, cemento e gesso	1.914	1.909	1.928	1.949	1.957	1.977	1.993	2.012	2.011	1.999	1.962	1.949
3.12.05	Fabbricazione di laterizi	3.381	3.502	4.386	5.362	6.151	6.624	6.837	6.855	6.554	6.010	5.125	4.467
3.12.06	Ceramica, gres e mater. refrattario .	5.140	5.157	5.168	5.193	5.238	5.306	5.290	5.461	5.530	5.321	5.375	4.165
3.12.07	Lavorazione abrasivi naturali	2	2	2	3	4	4	4	4	4	4	4	4
3.12.08	Fabbricazione manufatti in cemento	1.611	1.612	1.667	1.689	1.746	1.818	1.877	1.876	1.892	1.930	1.979	1.971
3.12.09	Fabbricazione e lavorazione vetro .	8.611	8.690	8.701	8.985	8.934	8.704	8.278	8.497	8.791	8.885	8.924	9.156
3.12.10	Lavorazione pietre dure e preziose .	4	8	8	8	6	2	2	—	—	—	—	—
3.12.11	Fabbr. prod. non altrove classificati	8	14	13	13	13	13	11	13	13	14	13	15
3.12	Trasform. miner. non metallif.	24.446	24.686	25.744	27.127	28.031	28.438	28.297	28.734	28.835	28.242	27.451	25.76
UMBRIA													
3.12.01	Macinazione minerali non metalliferi	12	19	19	24	26	26	16	26	24	27	36	40
3.12.02	Lavorazione pietra da costruzione .	—	—	—	—	—	—	—	—	—	—	—	—
3.12.03	Lavorazione marmi e pietre affini	76	75	83	81	86	88	90	89	93	96	94	88
3.12.04	Fabbricazione calce, cemento e gesso	560	564	566	580	577	582	581	581	582	583	568	570
3.12.05	Fabbricazione di laterizi	1.066	988	1.109	1.452	1.568	1.680	1.744	1.736	1.710	1.633	1.368	1.141
3.12.06	Ceramica, gres e mater. refrattario .	761	765	774	770	783	799	806	816	826	831	863	853
3.12.07	Lavorazione abrasivi naturali	—	—	—	—	—	—	—	—	—	—	—	—
3.12.08	Fabbricazione manufatti in cemento	267	298	318	343	360	362	362	370	374	367	371	334
3.12.09	Fabbricazione e lavorazione vetro .	147	150	153	154	155	161	158	160	159	154	159	164
3.12.10	Lavorazione pietre dure e preziose .	—	—	—	—	—	—	—	—	—	—	—	—
3.12.11	Fabbr. prod. non altrove classificati	—	—	—	—	—	—	—	—	—	—	—	—
3.12	Trasform. miner. non metallif.	2.889	2.859	3.022	3.404	3.555	3.698	3.767	3.778	3.768	3.691	3.459	3.190

SEZIONE III — PERSONALE IN FORZA; ORE DI LAVORO E RELATIVE SPESE

Segue Tav. 9 — *Personale operaio e manovali in forza in ciascun mese del 1950*

A — Stato e Regioni, per classe e categoria di attività economica

N. classificazione	CLASSE E CATEGORIE DI ATTIVITA' ECONOMICA	M E S I											
		Gennaio	Febbraio	Marzo	Aprile	Maggio	Giugno	Luglio	Agosto	Settembre	Ottobre	Novembre	Dicembre
M A R C H E													
3.12.01	Macinazione minerali non metalliferi	2	2	2	2	2	2	2	3	3	2	4	4
3.12.02	Lavorazione pietra da costruzione .	36	41	46	46	45	45	47	45	45	43	43	42
3.12.03	Lavorazione marmi e pietre affini .	181	182	184	192	207	207	203	204	206	214	212	209
3.12.04	Fabbricazione calce, cemento e gesso	481	475	503	521	527	520	527	530	539	543	535	527
3.12.05	Fabbricazione di laterizi	968	1.015	1.685	2.297	2.808	3.130	3.225	3.263	3.166	2.796	2.137	1.510
3.12.06	Ceramica, gres e mater. refrattario .	407	407	413	418	424	419	416	415	401	403	404	406
3.12.07	Lavorazione abrasivi naturali	—	—	—	—	—	—	—	—	—	—	—	—
3.12.08	Fabbricazione manufatti in cemento	613	640	673	730	753	742	777	791	821	865	889	888
3.12.09	Fabbricazione e lavorazione vetro .	60	60	60	59	60	59	33	35	68	77	74	73
3.12.10	Lavorazione pietre dure e preziose .	—	—	—	—	—	—	—	—	—	—	—	—
3.12.11	Fabbr. prod. non altrove classificati	—	—	—	—	—	—	—	—	—	—	—	—
3.12	Trasform. miner. non metallif.	2.748	2.822	3.566	4.265	4.826	5.124	5.230	5.286	5.249	4.943	4.298	3.659
L A Z I O													
3.12.01	Macinazione minerali non metalliferi	104	107	106	116	119	127	153	146	130	120	125	125
3.12.02	Lavorazione pietra da costruzione .	8	8	9	9	11	11	12	10	11	12	12	9
3.12.03	Lavorazione marmi e pietre affini .	616	610	619	634	626	633	610	602	624	637	636	616
3.12.04	Fabbricazione calce, cemento e gesso	1.780	1.818	1.855	1.880	1.885	1.896	1.882	1.880	1.889	1.904	1.929	1.922
3.12.05	Fabbricazione di laterizi	1.664	1.835	2.322	2.677	2.862	2.918	2.978	3.063	2.988	2.676	2.204	1.984
3.12.06	Ceramica, gres e mater. refrattario .	1.054	1.066	1.095	1.098	1.098	1.100	1.123	1.144	1.151	1.145	1.143	1.142
3.12.07	Lavorazione abrasivi naturali	31	31	31	31	31	31	31	31	31	31	29	29
3.12.08	Fabbricazione manufatti in cemento	1.277	1.415	1.470	1.469	1.465	1.486	1.515	1.415	1.587	1.605	1.653	1.546
3.12.09	Fabbricazione e lavorazione vetro .	1.067	1.009	1.028	1.035	1.036	1.043	1.112	1.105	1.115	1.137	1.041	1.047
3.12.10	Lavorazione pietre dure e preziose .	—	—	—	—	—	—	—	—	—	—	—	—
3.12.11	Fabbr. prod. non altrove classificati	3	3	3	3	4	4	1	1	1	4	4	4
3.12	Trasform. miner. non metallif.	7.604	7.902	8.538	8.952	9.137	9.249	9.417	9.397	9.527	9.271	8.776	8.424
A B R U Z Z I E M O L I S E													
3.12.01	Macinazione minerali non metalliferi	—	—	—	2	2	12	28	35	33	11	11	—
3.12.02	Lavorazione pietra da costruzione .	—	—	—	—	4	4	4	4	—	—	—	—
3.12.03	Lavorazione marmi e pietre affini .	80	123	94	99	97	101	102	101	104	108	109	108
3.12.04	Fabbricazione calce, cemento e gesso	386	400	421	438	347	449	457	467	461	469	470	469
3.12.05	Fabbricazione di laterizi	527	486	986	1.710	2.347	2.593	2.712	2.743	2.628	2.377	1.753	1.220
3.12.06	Ceramica, gres e mater. refrattario .	150	167	163	159	159	163	184	183	181	185	186	187
3.12.07	Lavorazione abrasivi naturali	—	—	—	—	—	—	—	—	—	—	—	—
3.12.08	Fabbricazione manufatti in cemento	157	170	204	230	230	230	265	271	294	288	288	255
3.12.09	Fabbricazione e lavorazione vetro .	31	31	32	32	33	32	33	33	33	34	34	35
3.12.10	Lavorazione pietre dure e preziose .	—	—	—	—	—	—	—	—	—	—	—	—
3.12.11	Fabbr. prod. non altrove classificati	—	—	—	—	—	—	—	—	—	—	—	—
3.12	Trasform. miner. non metallif.	1.331	1.377	1.900	2.670	3.219	3.584	3.785	3.837	3.734	3.472	2.851	2.274
C A M P A N I A													
3.12.01	Macinazione minerali non metalliferi	—	—	4	7	5	2	4	—	—	—	3	—
3.12.02	Lavorazione pietra da costruzione .	—	—	—	—	2	3	29	23	23	20	21	21
3.12.03	Lavorazione marmi e pietre affini .	269	283	280	284	276	304	289	278	300	312	306	278
3.12.04	Fabbricazione calce, cemento e gesso	683	689	722	736	747	711	758	715	755	783	778	755
3.12.05	Fabbricazione di laterizi	607	653	677	788	886	961	993	1.005	996	944	865	713
3.12.06	Ceramica, gres e mater. refrattario .	333	330	304	322	320	319	370	445	461	475	467	488
3.12.07	Lavorazione abrasivi naturali	4	4	4	4	5	5	5	5	5	5	5	5
3.12.08	Fabbricazione manufatti in cemento	1.422	1.469	1.453	1.482	1.502	1.523	1.534	1.540	1.590	1.665	1.644	1.631
3.12.09	Fabbricazione e lavorazione vetro .	3.049	3.066	3.060	3.098	3.125	3.117	3.117	3.151	3.186	3.223	3.241	3.258
3.12.10	Lavorazione pietre dure e preziose .	43	52	54	52	58	55	54	51	51	52	53	54
3.12.11	Fabbr. prod. non altrove classificati	—	—	—	—	—	—	—	—	—	—	—	—
3.12	Trasform. miner. non metallif.	6.410	6.546	6.558	6.773	6.926	7.000	7.153	7.213	7.367	7.479	7.383	7.203

SEZIONE III — PERSONALE IN FORZA; ORE DI LAVORO E RELATIVE SPESE

Segue Tav. 10 — Ore di lavoro (centinaia) prestate dal personale operaio e dai manovali in ciascun mese del 1950

A — Stato e Regioni, per classe e categoria di attività economica

N. classificazione	CLASSE E CATEGORIE DI ATTIVITA' ECONOMICA	M E S I												TOTALE
		Gennaio	Febbraio	Marzo	Aprile	Maggio	Giugno	Luglio	Agosto	Settembre	Ottobre	Novembre	Dicembre	
TRENTINO-ALTO ADIGE														
3.12.01	Macinazione minerali non metalliferi	266	254	316	289	354	358	406	392	390	395	362	310	4.092
3.12.02	Lavorazione pietra da costruzione	14	15	53	54	55	52	57	62	52	44	40	27	525
3.12.03	Lavorazione marmi e pietre affini	578	501	681	655	825	858	864	870	982	999	939	910	9.662
3.12.04	Fabbricazione calce, cemento e gesso	510	552	722	707	761	746	743	740	775	750	703	648	8.357
3.12.05	Fabbricazione di laterizi	261	335	530	578	968	1.087	1.199	1.180	1.070	1.016	717	514	9.455
3.12.06	Ceramica, gres e mater. refrattario	21	24	27	26	28	27	25	26	23	26	24	21	298
3.12.07	Lavorazione abrasivi naturali	—	—	—	—	—	—	—	—	—	—	—	—	—
3.12.08	Fabbricazione manufatti in cemento	202	249	324	359	380	392	412	426	459	464	425	404	4.496
3.12.09	Fabbricazione e lavorazione vetro	13	22	32	39	55	50	53	75	73	78	61	76	627
3.12.10	Lavorazione pietre dure e preziose	—	—	—	—	—	—	—	—	—	—	—	—	—
3.12.11	Fabbr. prod. non altrove classificati	—	—	—	—	—	—	—	—	—	—	—	—	—
3.12	Trasform. miner. non metallif.	1.865	1.952	2.685	2.707	3.426	3.570	3.759	3.771	3.824	3.772	3.271	2.910	37.512
V E N E T O														
3.12.01	Macinazione minerali non metalliferi	156	183	227	217	244	237	268	230	249	237	224	249	2.721
3.12.02	Lavorazione pietra da costruzione	24	37	52	47	55	69	63	61	62	70	60	51	651
3.12.03	Lavorazione marmi e pietre affini	1.219	1.195	1.423	1.388	1.531	1.557	1.599	1.622	1.639	1.689	1.545	1.407	17.814
3.12.04	Fabbricazione calce, cemento e gesso	1.931	2.067	2.603	2.595	2.744	2.502	2.586	2.637	2.638	2.687	2.493	2.181	29.664
3.12.05	Fabbricazione di laterizi	3.588	3.707	5.679	6.729	10.816	12.111	13.028	13.241	11.878	9.631	7.048	4.870	102.326
3.12.06	Ceramica, gres e mater. refrattario	2.909	2.917	3.161	3.102	3.321	3.219	3.204	3.148	3.283	3.536	3.507	3.375	38.682
3.12.07	Lavorazione abrasivi naturali	258	248	258	239	270	253	271	327	267	277	273	266	3.207
3.12.08	Fabbricazione manufatti in cemento	1.615	1.641	2.206	2.277	2.594	2.641	2.746	2.752	2.752	2.798	2.754	2.729	29.505
3.12.09	Fabbricazione e lavorazione vetro	5.528	5.468	5.925	6.007	6.250	6.430	5.953	4.193	5.719	6.425	6.859	6.647	71.404
3.12.10	Lavorazione pietre dure e preziose	—	—	—	—	—	—	—	—	—	—	—	—	—
3.12.11	Fabbr. prod. non altrove classificati	321	378	388	422	408	409	414	373	418	453	448	460	4.892
3.12	Trasform. miner. non metallif.	17.549	17.841	21.922	23.023	28.233	29.428	30.132	28.584	28.905	27.803	25.211	22.235	300.868
F R I U L I - V E N E Z I A G I U L I A														
3.12.01	Macinazione minerali non metalliferi	58	53	63	65	70	59	75	76	71	66	66	61	783
3.12.02	Lavorazione pietra da costruzione	—	—	—	—	—	—	—	—	—	—	—	—	—
3.12.03	Lavorazione marmi e pietre affini	96	106	142	147	163	165	164	150	153	162	145	136	1.729
3.12.04	Fabbricazione calce, cemento e gesso	1.057	1.070	1.327	1.306	1.372	1.251	1.283	1.371	1.342	1.305	1.225	1.117	15.026
3.12.05	Fabbricazione di laterizi	1.075	965	1.386	1.743	2.495	2.826	2.999	3.068	2.899	2.400	1.627	1.227	24.710
3.12.06	Ceramica, gres e mater. refrattario	619	603	631	661	682	643	654	738	620	705	768	790	8.114
3.12.07	Lavorazione abrasivi naturali	28	20	20	21	22	29	23	26	23	27	38	28	305
3.12.08	Fabbricazione manufatti in cemento	258	305	416	449	515	540	570	562	600	621	647	556	6.039
3.12.09	Fabbricazione e lavorazione vetro	97	82	87	82	85	91	112	83	83	82	81	104	1.069
3.12.10	Lavorazione pietre dure e preziose	—	—	—	—	—	—	—	—	—	—	—	—	—
3.12.11	Fabbr. prod. non altrove classificati	—	—	—	—	—	—	—	—	—	—	—	—	—
3.12	Trasform. miner. non metallif.	3.288	3.204	4.072	4.474	5.404	5.604	5.880	6.074	5.791	5.368	4.597	4.019	57.775
T E R R I T O R I O D I T R I E S T E														
3.12.01	Macinazione minerali non metalliferi	2	2	2	2	2	2	2	2	2	2	2	2	24
3.12.02	Lavorazione pietra da costruzione	1	1	1	—	—	—	—	6	16	20	11	12	68
3.12.03	Lavorazione marmi e pietre affini	43	26	53	48	49	55	58	58	60	58	53	51	612
3.12.04	Fabbricazione calce, cemento e gesso	23	25	31	25	26	33	25	37	31	28	34	28	346
3.12.05	Fabbricazione di laterizi	—	—	—	—	—	—	—	—	—	—	—	—	—
3.12.06	Ceramica, gres e mater. refrattario	—	—	—	—	—	—	—	—	—	—	—	—	—
3.12.07	Lavorazione abrasivi naturali	—	—	—	—	—	—	—	—	—	—	—	—	—
3.12.08	Fabbricazione manufatti in cemento	80	31	86	80	80	105	97	91	119	97	110	121	1.097
3.12.09	Fabbricazione e lavorazione vetro	61	43	54	51	56	52	52	58	59	59	61	83	689
3.12.10	Lavorazione pietre dure e preziose	—	—	—	—	—	—	—	—	—	—	—	—	—
3.12.11	Fabbr. prod. non altrove classificati	—	—	—	—	—	—	—	—	—	—	—	—	—
3.12	Trasform. miner. non metallif.	210	128	227	206	213	247	234	252	287	264	271	297	2.836

SEZIONE III — PERSONALE IN FORZA; ORE DI LAVORO E RELATIVE SPESE

Segue Tav. 10 — Ore di lavoro (centinaia) prestate dal personale operaio e dai manovali in ciascun mese del 1950

A — Stato e Regioni, per classe e categoria di attività economica

N. classificazione	CLASSE E CATEGORIE DI ATTIVITA' ECONOMICA	M E S I												TOTALE
		Gennaio	Febbraio	Marzo	Aprile	Maggio	Giugno	Luglio	Agosto	Settembre	Ottobre	Novembre	Dicembre	
LIGURIA														
3.12.01	Macinazione minerali non metalliferi	31	32	38	35	42	43	38	32	35	30	17	21	394
3.12.02	Lavorazione pietra da costruzione .	44	40	40	57	100	115	133	131	127	132	132	131	1.182
3.12.03	Lavorazione marmi e pietre affini .	262	280	294	290	303	296	311	301	301	306	296	310	3.550
3.12.04	Fabbricazione calce, cemento e gesso	1.155	1.140	1.278	1.202	1.291	1.165	1.273	1.233	1.251	1.552	1.455	1.487	15.482
3.12.05	Fabbricazione di laterizi	991	918	1.222	1.230	1.535	1.541	1.689	1.737	1.687	1.568	1.460	1.185	16.763
3.12.06	Ceramica, gres e mater. refrattario .	6.178	5.898	6.364	5.851	6.586	5.739	6.022	5.837	6.134	6.416	6.218	6.245	73.488
3.12.07	Lavorazione abrasivi naturali	28	27	31	29	29	25	30	29	31	33	29	33	354
3.12.08	Fabbricazione manufatti in cemento	310	358	386	371	418	417	455	472	482	482	520	507	5.178
3.12.09	Fabbricazione e lavorazione vetro .	2.380	2.377	2.694	2.383	2.429	2.212	2.312	2.338	2.535	2.492	2.512	2.545	29.209
3.12.10	Lavorazione pietre dure e preziose .	—	—	—	—	—	—	—	—	—	—	—	—	—
3.12.11	Fabbr. prod. non altrove classificati	—	—	—	—	—	—	—	—	—	—	—	—	—
3.12	Trasform. miner. non metallif.	11.379	11.070	12.347	11.448	12.733	11.553	12.263	12.110	12.583	13.011	12.639	12.464	145.600
EMILIA - ROMAGNA														
3.12.01	Macinazione minerali non metalliferi	39	29	40	43	42	66	84	61	62	61	39	31	597
3.12.02	Lavorazione pietra da costruzione .	9	5	23	53	55	62	66	58	46	34	40	22	473
3.12.03	Lavorazione marmi e pietre affini .	258	277	327	343	356	364	365	337	374	413	366	332	4.112
3.12.04	Fabbricazione calce, cemento e gesso	2.336	2.438	2.942	2.818	2.922	2.925	3.028	3.007	3.031	3.132	2.862	2.656	34.097
3.12.05	Fabbricazione di laterizi	4.034	4.037	7.790	11.277	15.783	17.532	17.733	18.205	17.899	13.804	10.923	8.281	147.298
3.12.06	Ceramica, gres e mater. refrattario .	4.387	4.124	4.474	4.707	4.727	4.962	5.098	4.833	5.126	5.146	5.303	5.374	58.261
3.12.07	Lavorazione abrasivi naturali	—	—	2	2	2	2	2	2	2	2	2	4	22
3.12.08	Fabbricazione manufatti in cemento	1.234	1.556	2.237	2.584	2.909	2.966	3.092	3.000	3.151	3.247	3.264	2.618	31.858
3.12.09	Fabbricazione e lavorazione vetro .	2.742	2.776	2.980	2.824	2.986	3.270	3.108	2.824	3.121	3.343	3.218	3.621	36.813
3.12.10	Lavorazione pietre dure e preziose .	—	—	—	—	—	—	—	—	—	—	—	—	—
3.12.11	Fabbr. prod. non altrove classificati	—	—	5	4	8	12	17	18	18	18	21	23	144
3.12	Trasform. miner. non metallif.	15.038	15.242	20.820	24.655	29.790	32.161	32.593	32.345	32.830	29.200	26.038	22.962	313.675
TOSCANA														
3.12.01	Macinazione minerali non metalliferi	93	81	96	98	110	100	123	100	106	112	110	93	1.222
3.12.02	Lavorazione pietra da costruzione .	564	556	635	577	606	622	635	642	649	711	716	689	7.602
3.12.03	Lavorazione marmi e pietre affini .	5.358	5.090	5.752	5.360	5.934	5.571	5.940	5.794	6.045	6.207	5.795	5.735	68.581
3.12.04	Fabbricazione calce, cemento e gesso	3.292	3.061	3.317	3.063	3.515	3.348	3.461	3.488	3.557	3.530	3.295	3.277	40.204
3.12.05	Fabbricazione di laterizi	5.539	5.252	7.274	8.371	10.930	11.747	12.588	12.636	11.700	10.055	8.589	7.200	111.881
3.12.06	Ceramica, gres e mater. refrattario .	8.627	8.652	9.501	8.597	9.566	9.162	9.552	7.749	10.151	9.826	9.279	6.868	107.530
3.12.07	Lavorazione abrasivi naturali	3	3	3	4	6	6	6	6	6	6	6	6	61
3.12.08	Fabbricazione manufatti in cemento	2.291	2.243	2.641	2.480	2.774	2.654	2.899	2.722	2.894	3.022	2.975	3.012	32.607
3.12.09	Fabbricazione e lavorazione vetro .	12.892	13.495	14.588	13.712	13.825	14.305	13.357	11.895	13.405	14.047	13.684	15.390	164.595
3.12.10	Lavorazione pietre dure e preziose .	4	9	6	4	5	1	1	—	—	—	—	—	30
3.12.11	Fabbr. prod. non altrove classificati	10	14	15	15	16	16	13	13	14	17	17	21	181
3.12	Trasform. miner. non metallif.	38.673	38.456	43.828	42.281	47.287	47.532	48.575	45.045	48.527	47.533	44.466	42.291	534.494
UMBRIA														
3.12.01	Macinazione minerali non metalliferi	17	23	21	19	22	22	17	28	25	24	46	31	295
3.12.02	Lavorazione pietra da costruzione .	—	—	—	—	—	—	—	—	—	—	—	—	—
3.12.03	Lavorazione marmi e pietre affini .	105	103	124	102	136	120	143	141	149	156	135	134	1.548
3.12.04	Fabbricazione calce, cemento e gesso	964	956	1.024	998	1.018	1.064	1.127	1.020	1.059	1.104	1.004	1.010	12.348
3.12.05	Fabbricazione di laterizi	1.802	1.525	1.894	2.104	2.652	2.841	3.397	3.096	2.970	2.755	2.262	1.951	29.249
3.12.06	Ceramica, gres e mater. refrattario .	1.165	1.153	1.264	1.094	1.287	1.243	1.262	1.255	1.356	1.374	1.341	1.294	15.088
3.12.07	Lavorazione abrasivi naturali	—	—	—	—	—	—	—	—	—	—	—	—	—
3.12.08	Fabbricazione manufatti in cemento	251	287	318	328	359	345	371	380	370	398	371	302	4.080
3.12.09	Fabbricazione e lavorazione vetro .	293	260	311	257	253	303	262	247	264	256	296	262	3.264
3.12.10	Lavorazione pietre dure e preziose .	—	—	—	—	—	—	—	—	—	—	—	—	—
3.12.11	Fabbr. prod. non altrove classificati	—	—	—	—	—	—	—	—	—	—	—	—	—
3.12	Trasform. miner. non metallif.	4.597	4.307	4.956	4.902	5.727	5.938	6.579	6.167	6.193	6.067	5.455	4.984	65.872

SEZIONE III — PERSONALE IN FORZA; ORE DI LAVORO E RELATIVE SPESE

Segue Tav. 10 — Ore di lavoro (centinaia) prestate dal personale operaio e dai manovali in ciascun mese del 1950

A — Stato e Regioni, per classe e categoria di attività economica

N. classificazione	CLASSE E CATEGORIE DI ATTIVITA' ECONOMICA	M E S I												TOTALE
		Gennaio	Febbraio	Marzo	Aprile	Maggio	Giugno	Luglio	Agosto	Settembre	Ottobre	Novembre	Dicembre	
M A R C H E														
3.12.01	Macinazione minerali non metalliferi	2	3	3	3	3	3	4	5	6	4	6	5	47
3.12.02	Lavorazione pietra da costruzione .	39	46	67	43	63	58	62	61	64	54	53	43	653
3.12.03	Lavorazione marmi e pietre affini .	257	245	280	282	313	295	311	291	319	321	308	339	3.561
3.12.04	Fabbricazione calce, cemento e gesso	809	772	892	820	873	867	880	906	950	996	932	875	10.572
3.12.05	Fabbricazione di laterizi	1.362	1.483	2.562	2.943	4.616	5.194	5.625	5.788	5.228	4.768	3.414	2.246	45.229
3.12.06	Ceramica, gres e mater. refrattario .	741	702	742	748	779	691	746	624	764	794	772	853	8.956
3.12.07	Lavorazione abrasivi naturali	—	—	—	—	—	—	—	—	—	—	—	—	—
3.12.08	Fabbricazione manufatti in cemento	615	649	833	842	985	938	1.045	1.055	1.137	1.226	1.155	1.128	11.608
3.12.09	Fabbricazione e lavorazione vetro .	100	100	75	70	79	70	51	57	103	135	112	133	1.085
3.12.10	Lavorazione pietre dure e preziose .	—	—	—	—	—	—	—	—	—	—	—	—	—
3.12.11	Fabbr. prod. non altrove classificati	—	—	—	—	—	—	—	—	—	—	—	—	—
3.12	Trasform. miner. non metallif.	3.925	4.000	5.454	5.751	7.711	8.116	8.724	8.787	8.571	8.298	6.752	5.622	81.711
L A Z I O														
3.12.01	Macinazione minerali non metalliferi	185	179	180	195	257	231	274	273	241	244	241	188	2.688
3.12.02	Lavorazione pietra da costruzione .	15	14	16	16	19	20	20	18	20	22	22	16	218
3.12.03	Lavorazione marmi e pietre affini .	1.073	1.068	1.143	1.100	1.092	1.127	1.111	999	1.155	1.150	1.127	1.086	13.231
3.12.04	Fabbricazione calce, cemento e gesso	3.317	3.226	3.611	3.430	3.626	3.436	3.608	3.539	3.585	3.697	3.567	3.353	41.995
3.12.05	Fabbricazione di laterizi	2.734	2.809	3.749	4.052	4.888	5.060	5.454	5.372	5.139	4.541	3.729	3.293	50.820
3.12.06	Ceramica, gres e mater. refrattario .	1.888	1.915	2.007	1.910	1.946	1.944	1.988	1.930	1.974	2.005	2.071	2.014	23.592
3.12.07	Lavorazione abrasivi naturali	41	41	44	46	42	44	43	46	41	41	42	41	512
3.12.08	Fabbricazione manufatti in cemento	1.851	2.038	2.241	2.106	2.203	2.196	2.336	2.161	2.423	2.510	2.539	2.400	27.004
3.12.09	Fabbricazione e lavorazione vetro .	1.625	1.483	1.827	1.794	1.824	1.823	1.923	1.834	2.008	2.126	1.896	1.806	21.969
3.12.10	Lavorazione pietre dure e preziose .	—	—	—	—	—	—	—	—	—	—	—	—	—
3.12.11	Fabbr. prod. non altrove classificati	4	4	4	4	6	6	2	2	2	6	6	6	52
3.12	Trasform. miner. non metallif.	12.733	12.777	14.822	14.653	15.903	15.887	16.759	16.174	16.588	16.342	15.240	14.203	182.081
A B R U Z Z I E M O L I S E														
3.12.01	Macinazione minerali non metalliferi	—	—	—	3	4	8	25	39	14	16	9	—	118
3.12.02	Lavorazione pietra da costruzione .	—	—	—	—	7	7	7	7	—	—	—	—	28
3.12.03	Lavorazione marmi e pietre affini .	118	118	146	146	152	160	164	165	169	174	169	170	1.851
3.12.04	Fabbricazione calce, cemento e gesso	626	657	824	766	873	824	908	903	893	895	886	812	9.867
3.12.05	Fabbricazione di laterizi	499	545	1.025	1.851	3.088	3.759	4.035	3.969	3.648	3.189	2.265	1.592	29.465
3.12.06	Ceramica, gres e mater. refrattario .	260	261	277	287	294	293	315	305	306	310	319	327	3.554
3.12.07	Lavorazione abrasivi naturali	—	—	—	—	—	—	—	—	—	—	—	—	—
3.12.08	Fabbricazione manufatti in cemento	196	237	303	315	346	341	369	367	409	418	427	336	4.064
3.12.09	Fabbricazione e lavorazione vetro .	55	52	61	54	54	51	56	51	62	55	57	62	670
3.12.10	Lavorazione pietre dure e preziose .	—	—	—	—	—	—	—	—	—	—	—	—	—
3.12.11	Fabbr. prod. non altrove classificati	—	—	—	—	—	—	—	—	—	—	—	—	—
3.12	Trasform. miner. non metallif.	1.754	1.870	2.636	3.422	4.818	5.443	5.879	5.806	5.501	5.057	4.132	3.299	49.617
C A M P A N I A														
3.12.01	Macinazione minerali non metalliferi	—	—	5	14	9	4	5	—	—	—	5	—	42
3.12.02	Lavorazione pietra da costruzione .	—	—	—	—	1	4	34	44	32	31	30	28	204
3.12.03	Lavorazione marmi e pietre affini .	327	320	369	334	347	371	386	367	390	400	396	371	4.378
3.12.04	Fabbricazione calce, cemento e gesso	1.223	1.149	1.370	1.237	1.359	1.240	1.345	1.317	1.380	1.450	1.371	1.334	15.775
3.12.05	Fabbricazione di laterizi	1.102	1.066	1.179	1.262	1.490	1.558	1.758	1.747	1.664	1.619	1.390	1.241	17.076
3.12.06	Ceramica, gres e mater. refrattario .	464	476	382	429	473	494	599	671	723	712	712	735	6.870
3.12.07	Lavorazione abrasivi naturali	7	7	7	8	8	8	12	8	11	9	8	10	103
3.12.08	Fabbricazione manufatti in cemento	2.219	2.176	2.253	2.138	2.362	2.423	2.476	2.284	2.656	2.709	2.635	2.728	29.059
3.12.09	Fabbricazione e lavorazione vetro .	4.809	4.826	5.196	4.787	5.025	4.812	4.843	4.429	5.289	5.090	5.316	5.242	59.664
3.12.10	Lavorazione pietre dure e preziose .	82	84	84	85	90	88	86	86	86	87	87	107	1.052
3.12.11	Fabbr. prod. non altrove classificati	—	—	—	—	—	—	—	—	—	—	—	—	—
3.12	Trasform. miner. non metallif.	10.233	10.104	10.845	10.294	11.164	11.002	11.544	10.953	12.231	12.107	11.950	11.796	134.223

TAV. 11 — Spese per il personale (migliaia di lire) nel 1950,

A — Stato e Regioni, per classe

N. classificazione	CLASSE E CATEGORIE DI ATTIVITA' ECONOMICA	DIRIGENTI E IMPIEGATI						OPERAI, MANOVALI, SORVEGLIANTI E SIMILI,			
		Retribuzioni lorde		Ritenute a carico del personale		Contributi e spese a carico dei datori di lavoro		Retribuzioni lorde		Ritenute a carico del personale	
		stipendi	altre	per previdenza sociale e gestioni collegate	erariali	per previdenza sociale e gestioni collegate	altri	salari e stipendi	altre	per previdenza sociale e gestioni collegate	erariali
ITA											
3.12.01	Macinazione minerali non metalliferi	46.671	4.289	555	1.453	10.107	221	359.092	45.776	8.384	3.047
3.12.02	Lavorazione pietra da costruzione .	30.083	4.294	340	947	8.406	55	272.702	34.987	5.573	1.837
3.12.03	Lavorazione marmi e pietre affini .	228.705	22.870	4.010	7.556	47.794	4.228	2.376.782	294.821	74.745	41.475
3.12.04	Fabbricazione calce, cemento e gesso	1.035.376	153.528	18.062	44.947	177.413	109.291	5.603.046	705.555	112.912	64.037
3.12.05	Fabbricazione di laterizi	610.773	59.484	13.505	15.925	138.453	3.810	9.735.428	1.300.531	207.154	61.939
3.12.06	Ceramica, gres e mater. refrattario	1.072.872	125.918	19.980	43.277	207.276	32.033	7.175.048	1.289.379	158.189	94.895
3.12.07	Lavorazione abrasivi naturali.	144.849	17.674	4.565	3.199	32.570	463	341.580	70.915	7.270	4.186
3.12.08	Fabbricazione manufatti in cemento	489.827	35.203	7.902	16.407	87.988	49.440	3.832.044	544.444	90.046	26.447
3.12.09	Fabbricazione e lavorazione vetro. .	1.360.863	146.133	19.732	55.604	242.642	26.388	9.381.261	1.352.156	180.519	146.942
3.12.10	Lavorazione pietre dure e preziose .	15.541	1.214	379	406	3.768	114	176.192	30.339	4.309	517
3.12.11	Fabbr. prod. non altrove classificati.	11.026	915	132	361	2.775	—	102.678	11.923	1.879	962
3.12	Trasform. miner. non metallif.	5.046.586	571.522	89.162	190.082	959.192	226.043	39.355.853	5.680.826	850.980	446.284
PIE											
3.12.01	Macinazione minerali non metalliferi	16.792	1.670	168	681	2.875	—	119.274	22.687	2.137	1.937
3.12.02	Lavorazione pietra da costruzione	264	43	6	2	106	—	26.829	3.682	763	126
3.12.03	Lavorazione marmi e pietre affini .	15.864	2.023	311	476	3.138	266	168.669	21.023	4.189	1.949
3.12.04	Fabbricazione calce, cemento e gesso	131.989	14.753	1.552	5.261	22.403	5.543	1.028.059	137.426	25.092	13.199
3.12.05	Fabbricazione di laterizi	51.182	5.117	1.235	1.642	14.061	518	1.003.969	125.488	21.352	5.861
3.12.06	Ceramica, gres e mater. refrattario .	74.554	6.747	1.544	2.940	11.140	843	630.615	101.897	11.105	7.343
3.12.07	Lavorazione abrasivi naturali.	11.252	916	449	367	2.544	53	41.416	6.189	779	450
3.12.08	Fabbricazione manufatti in cemento	86.542	2.819	1.025	3.051	15.814	9.254	554.503	84.246	11.507	7.081
3.12.09	Fabbricazione e lavorazione vetro. .	97.545	10.211	1.430	3.780	18.407	240	647.773	100.528	10.577	10.932
3.12.10	Lavorazione pietre dure e preziose .	14.123	1.189	372	401	3.297	55	165.091	29.340	4.088	506
3.12.11	Fabbr. prod. non altrove classificati.	1.923	140	25	54	560	—	25.702	3.979	714	212
3.12	Trasform. miner. non metallif.	502.030	45.628	8.117	18.655	94.345	16.772	4.411.900	638.485	92.303	49.536
VALLE											
3.12.01	Macinazione minerali non metalliferi	—	—	—	—	—	—	4.989	688	80	45
3.12.02	Lavorazione pietra da costruzione .	—	—	—	—	—	—	—	—	—	—
3.12.03	Lavorazione marmi e pietre affini .	—	—	—	—	—	—	2.496	185	97	15
3.12.04	Fabbricazione calce, cemento e gesso	875	85	9	—	93	—	2.744	490	93	—
3.12.05	Fabbricazione di laterizi	—	—	—	—	—	—	—	—	—	—
3.12.06	Ceramica, gres e mater. refrattario .	—	—	—	—	—	—	—	—	—	—
3.12.07	Lavorazione abrasivi naturali.	—	—	—	—	—	—	—	—	—	—
3.12.08	Fabbricazione manufatti in cemento	—	—	—	—	—	—	—	—	—	—
3.12.09	Fabbricazione e lavorazione vetro. .	—	—	—	—	—	—	—	—	—	—
3.12.10	Lavorazione pietre dure e preziose .	—	—	—	—	—	—	—	—	—	—
3.12.11	Fabbr. prod. non altrove classificati.	—	—	—	—	—	—	—	—	—	—
3.12	Trasform. miner. non metallif.	875	85	9	—	93	—	10.229	1.363	270	60
L O M											
3.12.01	Macinazione minerali non metalliferi	6.226	183	50	137	1.065	22	48.773	5.337	916	246
3.12.02	Lavorazione pietra da costruzione .	10.416	1.779	123	357	2.670	—	86.897	13.934	1.692	473
3.12.03	Lavorazione marmi e pietre affini .	41.371	3.466	718	1.304	9.446	133	363.604	44.520	28.823	26.715
3.12.04	Fabbricazione calce, cemento e gesso	361.255	63.522	6.887	16.698	56.175	60.913	864.742	111.698	14.066	8.484
3.12.05	Fabbricazione di laterizi.	112.028	9.980	1.790	3.485	21.124	355	1.622.423	229.761	33.275	11.927
3.12.06	Ceramica, gres e mater. refrattario .	528.762	56.032	9.728	22.791	107.242	17.959	2.074.697	378.670	69.914	27.261
3.12.07	Lavorazione abrasivi naturali.	117.334	15.355	3.824	2.379	26.649	410	251.430	58.254	5.562	3.437
3.12.08	Fabbricazione manufatti in cemento	118.910	10.266	2.361	3.833	20.380	22.991	901.424	113.119	21.345	6.696
3.12.09	Fabbricazione e lavorazione vetro. .	500.854	53.342	7.339	22.329	81.231	17.701	2.080.825	372.739	43.079	33.402
3.12.10	Lavorazione pietre dure e preziose .	348	25	7	5	143	9	3.405	561	154	4
3.12.11	Fabbr. prod. non altrove classificati.	1.052	111	38	—	261	—	17.363	3.934	337	92
3.12	Trasform. miner. non metallif.	1.798.556	214.061	32.865	73.318	328.386	120.493	8.315.583	1.332.527	219.163	118.737

Segue Tav. 11 — Spese per il personale (migliaia di lire) nel 1950,

A — Stato e Regioni, per classe

N. classificazione	CLASSE E CATEGORIE DI ATTIVITA' ECONOMICA	DIRIGENTI E IMPIEGATI						OPERAI, MANOVALI, SORVEGLIANTI E SIMILI,			
		Retribuzioni lorde		Ritenute a carico del personale		Contributi e spese a carico dei datori di lavoro		Retribuzioni lorde		Ritenute a carico del personale	
		stipendi	altre	per previdenza sociale e gestioni collegate	erariali	per previdenza sociale e gestioni collegate	altri	salari e stipendi	altre	per previdenza sociale e gestioni collegate	erariali
T R E N T I N O -											
3.12.01	Macinazione minerali non metalliferi	9.175	466	127	203	1.921	60	51.009	3.510	848	350
3.12.02	Lavorazione pietra da costruzione .	—	—	—	—	—	—	7.042	33	—	—
3.12.03	Lavorazione marmi e pietre affini .	7.149	—	160	175	1.350	—	193.728	3.149	2.597	2.146
3.12.04	Fabbricazione calce, cemento e gesso	15.930	2.225	288	591	3.736	2.135	126.423	9.279	3.029	1.246
3.12.05	Fabbricazione di laterizi.	4.443	420	69	83	874	—	104.534	14.694	1.775	644
3.12.06	Ceramica, gres e mater. refrattario .	—	—	—	—	—	—	3.212	443	—	—
3.12.07	Lavorazione abrasivi naturali.	—	—	—	—	—	—	—	—	—	—
3.12.08	Fabbricazione manufatti in cemento	3.885	70	66	84	822	14	50.186	1.250	819	371
3.12.09	Fabbricazione e lavorazione vetro. .	611	71	9	12	165	—	7.585	515	145	38
3.12.10	Lavorazione pietre dure e preziose .	—	—	—	—	—	—	—	—	—	—
3.12.11	Fabbr. prod. non altrove classificati.	—	—	—	—	—	—	—	—	—	—
3.12	Trasform. miner. non metallif.	41.193	3.252	719	1.148	8.868	2.209	543.719	32.873	9.213	4.795
V E											
3.12.01	Macinazione minerali non metalliferi	5.336	751	66	121	1.433	—	32.332	4.365	381	117
3.12.02	Lavorazione pietra da costruzione .	626	29	7	7	226	—	7.957	691	229	36
3.12.03	Lavorazione marmi e pietre affini .	47.955	3.708	799	1.953	8.363	1.069	209.597	27.360	6.086	1.033
3.12.04	Fabbricazione calce, cemento e gesso	47.019	6.912	812	1.744	8.444	5.822	381.989	40.478	7.189	3.172
3.12.05	Fabbricazione di laterizi.	79.820	7.072	3.021	2.269	16.792	138	1.084.536	157.317	20.456	5.948
3.12.06	Ceramica, gres e mater. refrattario .	47.447	8.374	828	2.393	7.852	3.418	396.528	63.121	6.185	3.732
3.12.07	Lavorazione abrasivi naturali.	5.538	536	118	182	1.289	—	30.896	4.404	640	201
3.12.08	Fabbricazione manufatti in cemento	35.894	2.420	542	1.050	6.408	2.134	339.073	32.050	9.460	2.195
3.12.09	Fabbricazione e lavorazione vetro. .	120.863	13.971	1.317	3.910	23.879	489	1.028.699	140.941	20.962	13.777
3.12.10	Lavorazione pietre dure e preziose .	—	—	—	—	—	—	—	—	—	—
3.12.11	Fabbr. prod. non altrove classificati.	8.051	664	69	307	1.954	—	51.442	3.736	676	657
3.12	Trasform. miner. non metallif.	398.549	44.437	7.579	13.936	76.640	13.070	3.563.049	474.463	72.264	30.868
F R I U L I - V E											
3.12.01	Macinazione minerali non metalliferi	1.398	225	15	51	280	139	9.306	1.126	173	11
3.12.02	Lavorazione pietra da costruzione .	—	—	—	—	—	—	—	—	—	—
3.12.03	Lavorazione marmi e pietre affini .	1.568	306	62	77	478	—	19.405	2.313	332	50
3.12.04	Fabbricazione calce, cemento e gesso	13.599	2.617	322	581	2.761	2.342	202.866	17.054	3.353	1.778
3.12.05	Fabbricazione di laterizi.	13.732	1.208	435	184	3.179	102	242.653	34.890	5.226	1.657
3.12.06	Ceramica, gres e mater. refrattario .	12.840	1.014	323	441	2.967	—	90.009	12.432	1.650	513
3.12.07	Lavorazione abrasivi naturali.	2.846	125	35	48	338	—	3.868	344	59	27
3.12.08	Fabbricazione manufatti in cemento	6.791	543	88	142	1.470	11	50.681	6.845	2.039	241
3.12.09	Fabbricazione e lavorazione vetro. .	1.430	177	56	7	373	—	12.405	993	291	23
3.12.10	Lavorazione pietre dure e preziose .	—	—	—	—	—	—	—	—	—	—
3.12.11	Fabbr. prod. non altrove classificati.	—	—	—	—	—	—	—	—	—	—
3.12	Trasform. miner. non metallif.	54.204	6.215	1.338	1.531	11.846	2.594	631.193	75.997	13.123	4.300
T E R R I T O R I O											
3.12.01	Macinazione minerali non metalliferi	636	311	3	16	178	—	371	35	4	4
3.12.02	Lavorazione pietra da costruzione .	—	—	—	—	—	—	1.059	156	8	17
3.12.03	Lavorazione marmi e pietre affini .	1.474	—	11	—	464	75	9.218	532	153	18
3.12.04	Fabbricazione calce, cemento e gesso	—	—	—	—	—	—	5.341	—	50	63
3.12.05	Fabbricazione di laterizi.	—	—	—	—	—	—	—	—	—	—
3.12.06	Ceramica, gres e mater. refrattario .	—	—	—	—	—	—	—	—	—	—
3.12.07	Lavorazione abrasivi naturali.	—	—	—	—	—	—	—	—	—	—
3.12.08	Fabbricazione manufatti in cemento	1.559	50	5	6	167	—	16.097	2.032	14	40
3.12.09	Fabbricazione e lavorazione vetro. .	3.480	4	11	69	720	—	13.793	553	122	63
3.12.10	Lavorazione pietre dure e preziose .	—	—	—	—	—	—	—	—	—	—
3.12.11	Fabbr. prod. non altrove classificati.	—	—	—	—	—	—	—	—	—	—
3.12	Trasform. miner. non metallif.	7.149	365	30	91	1.529	75	45.879	3.308	351	205

ORE DI LAVORO E RELATIVE SPESE

secondo gruppi di posizioni nella professione e titolo di spesa
e categoria di attività economica

APPRENDISTI		T O T A L E												N. classif- cazione
Contributi e spese a carico dei datori di lavoro		Retribuzioni lorde				Ritenute a carico del personale				Contributi e spese a carico dei datori di lavoro				
per previdenza sociale e gestioni collegate	altri	salari e stipendi	altre	Totale	per il personale delle unità artigiane	per previdenza sociale e gestioni collegate	erariali	Totale	delle unità artigiane	per previdenza sociale e gestioni collegate	altri	Totale	delle unità artigiane	
ALTO ADIGE														
17.125	509	60.184	3.976	64.160	—	975	553	1.528	—	19.046	569	19.615	—	3.12.01
1.868	—	7.042	33	7.075	425	—	—	—	9	1.868	—	1.868	104	3.12.02
47.930	88	200.877	3.149	204.026	22.558	2.757	2.321	5.078	687	49.280	88	49.368	9.982	3.12.03
43.549	3.433	142.353	11.504	153.857	260	3.317	1.837	5.154	—	47.285	5.568	52.853	130	3.12.04
29.562	226	108.977	15.114	124.091	4.046	1.844	727	2.571	80	30.436	226	30.662	1.457	3.12.05
1.234	—	3.212	443	3.655	2.200	—	—	—	—	1.234	—	1.234	675	3.12.06
—	—	—	—	—	—	—	—	—	—	—	—	—	—	3.12.07
18.805	156	54.071	1.320	55.391	453	885	455	1.340	12	19.627	170	19.797	170	3.12.08
2.691	—	8.196	586	8.782	830	154	50	204	27	2.856	—	2.856	223	3.12.09
—	—	—	—	—	—	—	—	—	—	—	—	—	—	3.12.10
—	—	—	—	—	—	—	—	—	—	—	—	—	—	3.12.11
162.764	4.412	584.912	36.125	621.037	30.772	9.932	5.943	15.875	815	171.632	6.621	178.253	12.741	3.12
NETO														
14.754	8	37.668	5.116	42.784	—	447	238	685	—	16.187	8	16.195	—	3.12.01
2.637	19	8.583	720	9.303	717	236	43	279	132	2.863	19	2.882	241	3.12.02
76.862	3.862	257.552	31.068	288.620	18.826	6.885	2.986	9.871	510	85.225	4.931	90.156	4.985	3.12.03
141.309	11.925	429.008	47.390	476.398	2.314	8.001	4.916	12.917	96	149.753	17.747	167.500	426	3.12.04
433.318	10.506	1.164.356	164.389	1.328.745	27.871	23.477	8.217	31.694	515	450.110	10.644	460.754	10.152	3.12.05
139.996	30.561	443.975	71.495	515.470	13.730	7.013	6.125	13.138	287	147.848	33.979	181.827	4.404	3.12.06
13.447	393	36.434	4.940	41.374	—	758	383	1.141	—	14.736	393	15.129	—	3.12.07
117.706	4.038	374.967	34.470	409.437	15.989	10.002	3.245	13.247	987	124.114	6.172	130.286	4.748	3.12.08
321.482	8.335	1.149.562	154.912	1.304.474	19.598	22.279	17.687	39.966	442	345.361	8.824	354.185	5.622	3.12.09
—	—	—	—	—	—	—	—	—	—	—	—	—	—	3.12.10
16.280	—	59.493	4.400	63.893	3.022	745	964	1.709	15	18.234	—	18.234	832	3.12.11
1.277.791	69.647	3.961.598	518.900	4.480.498	102.067	79.843	44.804	124.647	2.984	1.354.431	82.717	1.437.148	31.410	3.12
NEZIA GIULIA														
4.170	214	10.704	1.351	12.055	—	188	62	250	—	4.450	353	4.803	—	3.12.01
—	—	—	—	—	—	—	—	—	—	—	—	—	—	3.12.02
5.608	—	20.973	2.619	23.592	3.547	394	127	521	117	6.086	—	6.086	969	3.12.03
73.791	10.282	216.465	19.671	236.136	—	3.675	2.359	6.034	—	76.552	12.624	89.176	—	3.12.04
104.401	355	256.385	36.098	292.483	—	5.661	1.841	7.502	—	107.580	457	108.037	—	3.12.05
30.840	228	102.849	13.446	116.295	130	1.973	954	2.927	8	33.807	228	34.035	68	3.12.06
1.659	—	6.714	469	7.183	—	94	75	169	—	1.997	—	1.997	—	3.12.07
24.622	10	57.472	7.388	64.860	928	2.127	383	2.510	7	26.092	21	26.113	221	3.12.08
3.133	1.378	13.835	1.170	15.005	—	347	30	377	—	3.506	1.378	4.884	—	3.12.09
—	—	—	—	—	—	—	—	—	—	—	—	—	—	3.12.10
—	—	—	—	—	—	—	—	—	—	—	—	—	—	3.12.11
248.224	12.467	685.397	82.212	767.609	4.605	14.459	5.831	20.290	132	260.070	15.061	275.131	1.258	3.12
DI TRIESTE														
118	—	1.007	346	1.353	—	7	20	27	—	296	—	296	—	3.12.01
314	—	1.059	156	1.215	93	8	17	25	—	314	—	314	39	3.12.02
2.740	6	10.692	532	11.224	4.572	164	18	182	61	3.204	81	3.285	1.311	3.12.03
1.087	—	5.341	—	5.341	—	50	63	113	—	1.087	—	1.087	—	3.12.04
—	—	—	—	—	—	—	—	—	—	—	—	—	—	3.12.05
—	—	—	—	—	—	—	—	—	—	—	—	—	—	3.12.06
—	—	—	—	—	—	—	—	—	—	—	—	—	—	3.12.07
5.339	—	17.656	2.082	19.738	1.855	19	46	65	25	5.506	—	5.506	600	3.12.08
3.636	—	17.273	557	17.830	3.523	133	132	265	8	4.356	—	4.356	938	3.12.09
—	—	—	—	—	—	—	—	—	—	—	—	—	—	3.12.10
—	—	—	—	—	—	—	—	—	—	—	—	—	—	3.12.11
13.234	6	53.028	3.673	56.701	10.043	381	296	677	94	14.763	81	14.844	2.888	3.12

Segue Tav. 11 — Spese per il personale (migliaia di lire) nel 1950,

A — Stato e Regioni, per classe

N. classificazione	CLASSE E CATEGORIE DI ATTIVITA' ECONOMICA	DIRIGENTI E IMPIEGATI						OPERAI, MANOVALI, SOVRIGLIANTI E SIMILI			
		Retribuzioni lorde		Ritenute a carico del personale		Contributi e spese a carico dei datori di lavoro		Retribuzioni lorde		Ritenute a carico del personale	
		stipendi	altre	per previdenza sociale e gestioni collegate	erariali	per previdenza sociale e gestioni collegate	altri	salari e stipendi	altre	per previdenza sociale e gestioni collegate	erariali
L I G U											
3.12.01	Macinazione minerali non metalliferi	—	—	—	—	—	—	4.528	278	882	15
3.12.02	Lavorazione pietra da costruzione .	1.179	316	13	18	196	—	11.461	1.171	170	18
3.12.03	Lavorazione marmi e pietre affini .	1.360	230	10	33	223	—	43.147	4.201	866	181
3.12.04	Fabbricazione calce, cemento e gesso	38.424	6.422	742	1.605	9.907	3.648	221.346	20.482	3.792	2.613
3.12.05	Fabbricazione di laterizi.	19.437	2.041	189	619	4.737	122	193.635	23.517	4.874	1.545
3.12.06	Ceramica, gres e mater. refrattario .	141.435	17.674	2.396	5.623	25.392	2.847	1.059.284	200.736	19.546	18.222
3.12.07	Lavorazione abrasivi naturali.	2.387	260	31	57	548	—	4.377	914	86	32
3.12.08	Fabbricazione manufatti in cemento	59.002	7.284	789	2.680	7.271	8.734	64.651	8.487	1.098	633
3.12.09	Fabbricazione e lavorazione vetro. .	62.803	4.838	755	2.897	12.221	6	451.413	45.098	9.673	6.638
3.12.10	Lavorazione pietre dure e preziose .	—	—	—	—	—	—	47	3	1	—
3.12.11	Fabbr. prod. non altrove classificati.	—	—	—	—	—	—	—	—	—	—
3.12	Trasform. miner. non metallif.	326.027	39.065	4.925	13.532	60.495	15.357	2.053.889	304.887	40.988	29.897
E M I L I A -											
3.12.01	Macinazione minerali non metalliferi	—	—	—	—	—	—	6.769	1.442	296	40
3.12.02	Lavorazione pietra da costruzione .	420	60	—	—	—	—	5.740	1.145	177	20
3.12.03	Lavorazione marmi e pietre affini .	4.552	297	51	174	701	—	46.351	3.620	1.740	464
3.12.04	Fabbricazione calce, cemento e gesso	65.965	6.684	921	2.182	11.396	506	435.251	80.152	9.180	4.950
3.12.05	Fabbricazione di laterizi.	128.078	14.260	2.390	3.585	31.179	2.010	1.649.508	256.386	34.146	10.803
3.12.06	Ceramica, gres e mater. refrattario .	35.112	3.944	582	1.053	8.698	306	652.157	107.873	9.948	5.366
3.12.07	Lavorazione abrasivi naturali.	—	—	—	—	—	—	275	—	7	1
3.12.08	Fabbricazione manufatti in cemento	21.158	1.671	284	432	5.150	249	330.366	40.247	8.053	825
3.12.09	Fabbricazione e lavorazione vetro. .	72.289	5.880	854	2.487	18.740	315	564.241	67.788	8.040	7.402
3.12.10	Lavorazione pietre dure e preziose .	—	—	—	—	—	—	—	—	—	—
3.12.11	Fabbr. prod. non altrove classificati.	—	—	—	—	—	—	1.394	178	49	—
3.12	Trasform. miner. non metallif.	327.574	32.796	5.082	9.913	75.864	3.386	3.692.052	558.831	71.636	29.871
T O											
3.12.01	Macinazione minerali non metalliferi	1.211	120	15	37	218	—	24.425	2.256	1.164	98
3.12.02	Lavorazione pietra da costruzione .	15.272	1.934	184	563	4.691	55	91.256	11.421	1.843	975
3.12.03	Lavorazione marmi e pietre affini .	86.872	10.526	1.594	2.749	19.322	2.649	900.313	144.041	17.715	7.044
3.12.04	Fabbricazione calce, cemento e gesso	72.191	7.169	1.162	3.277	11.759	5.824	594.012	66.660	10.575	7.666
3.12.05	Fabbricazione di laterizi.	59.012	6.503	1.031	1.479	12.469	131	1.291.184	191.299	26.884	9.628
3.12.06	Ceramica, gres e mater. refrattario .	169.139	25.051	2.660	6.715	30.324	6.626	1.549.648	338.979	28.043	28.572
3.12.07	Lavorazione abrasivi naturali.	—	—	—	—	—	—	914	132	6	—
3.12.08	Fabbricazione manufatti in cemento	26.816	2.134	555	839	5.996	70	347.440	41.121	6.612	2.118
3.12.09	Fabbricazione e lavorazione vetro. .	321.882	42.849	4.656	13.968	54.543	3.397	3.181.017	474.602	62.931	59.490
3.12.10	Lavorazione pietre dure e preziose .	—	—	—	—	—	—	301	4	4	—
3.12.11	Fabbr. prod. non altrove classificati.	—	—	—	—	—	—	2.699	80	28	—
3.12	Trasform. miner. non metallif.	752.395	96.286	11.857	29.627	139.322	18.752	7.983.209	1.270.595	155.805	115.581
U M											
3.12.01	Macinazione minerali non metalliferi	—	—	—	—	—	—	3.130	248	36	—
3.12.02	Lavorazione pietra da costruzione .	—	—	—	—	—	—	—	—	—	—
3.12.03	Lavorazione marmi e pietre affini .	360	30	7	—	110	2	15.957	583	242	27
3.12.04	Fabbricazione calce, cemento e gesso	18.036	4.017	206	753	3.401	2.702	164.927	36.286	5.797	2.276
3.12.05	Fabbricazione di laterizi.	8.206	800	152	120	2.173	—	286.682	44.653	6.375	1.479
3.12.06	Ceramica, gres e mater. refrattario .	10.163	858	243	239	2.605	—	127.934	22.105	2.571	503
3.12.07	Lavorazione abrasivi naturali.	—	—	—	—	—	—	—	—	—	—
3.12.08	Fabbricazione manufatti in cemento	2.673	38	26	151	783	—	68.918	4.754	1.398	227
3.12.09	Fabbricazione e lavorazione vetro. .	1.396	392	23	47	349	—	56.060	16.318	896	1.370
3.12.10	Lavorazione pietre dure e preziose .	—	—	—	—	—	—	—	—	—	—
3.12.11	Fabbr. prod. non altrove classificati.	—	—	—	—	—	—	—	—	—	—
3.12	Trasform. miner. non metallif.	40.834	6.135	857	1.310	9.421	2.704	723.608	124.947	17.315	5.882

ORE DI LAVORO E RELATIVE SPESE

secondo gruppi di posizioni nella professione e titolo di spesa

e categoria di attività economica

APPRENDISTI		T O T A L E												N. classifi- cazione
Contributi e spese a carico dei datori di lavoro		Retribuzioni lorde			Ritenute a carico del personale				Contributi e spese a carico dei datori di lavoro					
per previdenza sociale e gestioni collegate	altri	salari e stipendi	altre	Totale	per il personale delle unità artigiane	per previdenza sociale e gestioni collegate	erariali	Totale	delle unità artigiane	per previdenza sociale e gestioni collegate	altri	Totale	delle unità artigiane	
R I A														
967	—	4.528	278	4.806	—	882	15	897	—	967	—	967	—	3.12.01
3.995	—	12.640	1.487	14.127	—	183	36	219	—	4.191	—	4.191	—	3.12.02
14.540	110	44.507	4.431	48.938	9.581	876	214	1.090	233	14.763	110	14.873	2.182	3.12.03
74.913	2.524	259.770	26.904	286.674	1.607	4.534	4.218	8.752	15	84.820	6.172	90.992	509	3.12.04
61.813	2.981	213.072	25.558	238.630	526	5.063	2.164	7.227	23	66.550	3.103	69.653	153	3.12.05
352.220	43.975	1.200.719	218.410	1.419.129	—	21.942	23.845	45.787	—	377.612	46.822	424.434	—	3.12.06
1.403	—	6.764	1.174	7.938	—	117	89	206	—	1.951	—	1.951	—	3.12.07
18.030	410	123.653	15.771	139.424	5.647	1.887	3.313	5.200	95	25.301	9.144	34.445	888	3.12.08
129.106	3.770	514.216	49.936	564.152	6.682	10.428	9.535	19.963	132	141.327	3.776	145.103	1.758	3.12.09
17	—	47	3	50	50	1	—	1	1	17	—	17	17	3.12.10
—	—	—	—	—	—	—	—	—	—	—	—	—	—	3.12.11
657.004	53.770	2.379.916	343.952	2.723.868	24.093	45.913	43.429	89.342	499	717.499	69.127	786.626	5.507	3.12
R O M A G N A														
2.619	—	6.769	1.442	8.211	—	296	40	336	—	2.619	—	2.619	—	3.12.01
2.304	14	6.160	1.205	7.365	—	177	20	197	—	2.304	14	2.318	—	3.12.02
15.125	190	50.903	3.917	54.820	10.816	1.791	638	2.429	283	15.826	190	16.016	3.394	3.12.03
167.367	7.896	501.216	86.836	588.052	587	10.101	7.132	17.233	13	178.763	8.402	187.165	218	3.12.04
626.505	20.174	1.777.586	270.646	2.048.232	4.261	36.536	14.388	50.924	73	657.684	22.184	679.868	1.585	3.12.05
259.284	4.482	687.269	111.817	799.086	3.174	10.530	6.419	16.949	57	267.982	4.788	272.770	808	3.12.06
114	—	275	—	275	—	7	1	8	—	114	—	114	—	3.12.07
135.386	815	351.524	41.918	393.442	20.267	8.337	1.257	9.594	441	140.536	1.064	141.600	5.944	3.12.08
182.752	3.473	636.530	73.668	710.198	10.896	8.894	9.889	18.783	181	201.492	3.788	205.280	3.776	3.12.09
—	—	—	—	—	—	—	—	—	—	—	—	—	—	3.12.10
387	—	1.394	178	1.572	—	49	—	49	—	387	—	387	—	3.12.11
1.391.843	37.044	4.019.626	591.627	4.611.253	50.001	76.718	39.784	116.502	1.048	1.467.707	40.430	1.508.137	15.725	3.12
S C A N A														
7.984	—	25.636	2.376	28.012	—	1.179	135	1.314	—	8.202	—	8.202	—	3.12.01
36.456	53	106.528	13.355	119.883	1.045	2.027	1.538	3.565	8	41.147	108	41.255	391	3.12.02
335.725	13.688	987.185	154.567	1.141.752	38.069	19.309	9.793	29.102	843	355.047	16.337	371.384	10.739	3.12.03
199.787	6.877	666.203	73.829	740.032	6.004	11.737	10.943	22.680	205	211.546	12.701	224.247	1.577	3.12.04
476.926	8.642	1.350.196	197.802	1.547.998	6.730	27.915	11.107	39.022	155	489.395	8.773	498.168	1.985	3.12.05
459.221	18.322	1.718.787	364.030	2.082.817	8.030	30.703	35.287	65.990	284	489.545	24.948	514.493	1.843	3.12.06
312	—	914	132	1.046	838	6	—	6	2	312	—	312	283	3.12.07
134.594	533	374.256	43.255	417.511	8.732	7.167	2.957	10.124	129	140.590	603	141.193	2.239	3.12.08
849.294	25.990	3.502.899	517.451	4.020.350	13.537	67.587	73.458	141.045	287	903.837	29.387	933.224	4.170	3.12.09
143	—	301	4	305	305	4	—	4	4	143	—	143	143	3.12.10
622	—	2.699	80	2.779	2.205	28	—	28	16	622	—	622	437	3.12.11
2.501.064	74.105	8.735.604	1.366.881	10.102.485	85.495	167.662	145.218	312.880	1.933	2.640.386	92.857	2.733.243	23.807	3.12
B R I A														
917	229	3.130	248	3.378	—	36	—	36	—	917	229	1.146	—	3.12.01
—	—	—	—	—	—	—	—	—	—	—	—	—	—	3.12.02
5.627	8	16.317	613	16.930	2.947	249	27	276	59	5.737	10	5.747	810	3.12.03
62.408	5.889	182.963	40.303	223.266	153	6.003	3.029	9.032	—	65.809	8.591	74.400	68	3.12.04
109.364	1.087	294.888	45.453	340.341	4.070	6.527	1.599	8.126	73	111.537	1.087	112.624	1.325	3.12.05
52.258	70	138.097	22.963	161.060	1.166	2.814	742	3.556	66	54.863	70	54.933	509	3.12.06
—	—	—	—	—	—	—	—	—	—	—	—	—	—	3.12.07
22.961	1.041	71.591	4.792	76.383	2.568	1.424	378	1.802	29	23.744	1.041	24.785	854	3.12.08
17.943	—	57.456	16.710	74.166	1.643	919	1.417	2.336	26	18.292	—	18.292	539	3.12.09
—	—	—	—	—	—	—	—	—	—	—	—	—	—	3.12.10
—	—	—	—	—	—	—	—	—	—	—	—	—	—	3.12.11
271.478	8.324	764.442	131.082	895.524	12.547	17.972	7.192	25.164	253	280.899	11.028	291.927	4.105	3.12

Segue Tav. 11 — Spese per il personale (migliaia di lire) nel 1950,

A — Stato e Regioni, per classe

N. classificazione	CLASSE E CATEGORIE DI ATTIVITA' ECONOMICA	DIRIGENTI E IMPIEGATI						OPERAI, MANOVALI, SORVEGLIANTI E SIMILI,			
		Retribuzioni lorde		Ritenute a carico del personale		Contributi e spese a carico dei datori di lavoro		Retribuzioni lorde		Ritenute a carico del personale	
		stipendi	altre	per previdenza sociale e gestioni collegate	erariali	per previdenza sociale e gestioni collegate	altri	salari e stipendi	altre	per previdenza sociale e gestioni collegate	erariali
M A R											
3.12.01	Macinazione minerali non metalliferi	—	—	—	—	—	—	450	5	1	—
3.12.02	Lavorazione pietra da costruzione	240	—	—	—	—	—	10.282	630	100	37
3.12.03	Lavorazione marmi e pietre affini	830	41	16	13	299	—	35.464	4.978	1.694	157
3.12.04	Fabbricazione calce, cemento e gesso	23.359	3.503	266	1.126	3.467	1.451	139.302	15.961	4.765	1.629
3.12.05	Fabbricazione di laterizi	18.664	1.671	370	342	3.972	19	454.185	62.441	11.629	1.679
3.12.06	Ceramica, gres e mater. refrattario	7.078	569	160	226	1.431	—	91.732	11.396	1.789	817
3.12.07	Lavorazione abrasivi naturali	—	—	—	—	—	—	—	—	—	—
3.12.08	Fabbricazione manufatti in cemento	17.314	1.247	240	486	4.148	852	132.830	19.234	3.011	389
3.12.09	Fabbricazione e lavorazione vetro	1.810	37	17	18	225	—	10.502	427	320	79
3.12.10	Lavorazione pietre dure e preziose	—	—	—	—	—	—	—	—	—	—
3.12.11	Fabbr. prod. non altrove classificati	—	—	—	—	—	—	—	—	—	—
3.12	Trasform. miner. non metallif.	69.295	7.068	1.069	2.211	13.542	2.322	874.747	115.072	23.309	4.787
L A											
3.12.01	Macinazione minerali non metalliferi	3.366	393	93	72	1.246	—	29.289	2.292	774	96
3.12.02	Lavorazione pietra da costruzione	—	—	—	—	—	—	2.670	406	57	8
3.12.03	Lavorazione marmi e pietre affini	13.892	1.939	159	545	2.604	34	169.485	20.777	5.159	1.115
3.12.04	Fabbricazione calce, cemento e gesso	135.741	20.815	3.077	6.435	23.518	9.060	592.038	76.525	10.805	8.994
3.12.05	Fabbricazione di laterizi	51.485	3.875	1.240	957	10.822	—	883.079	78.246	14.783	6.953
3.12.06	Ceramica, gres e mater. refrattario	23.986	1.337	266	407	4.008	28	312.541	36.141	4.910	1.871
3.12.07	Lavorazione abrasivi naturali	5.492	482	108	166	1.202	—	7.496	678	131	38
3.12.08	Fabbricazione manufatti in cemento	34.197	1.460	439	1.031	5.490	1.402	228.937	116.204	5.534	835
3.12.09	Fabbricazione e lavorazione vetro	66.794	7.716	812	2.610	12.800	32	315.262	61.708	5.307	4.195
3.12.10	Lavorazione pietre dure e preziose	—	—	—	—	—	—	—	—	—	—
3.12.11	Fabbr. prod. non altrove classificati	—	—	—	—	—	—	734	16	3	1
3.12	Trasform. miner. non metallif.	334.953	38.017	6.194	12.223	61.690	10.556	2.541.531	392.993	47.463	24.106
A B R U Z Z I											
3.12.01	Macinazione minerali non metalliferi	—	—	—	—	—	—	1.107	210	19	—
3.12.02	Lavorazione pietra da costruzione	—	—	—	—	—	—	250	—	70	—
3.12.03	Lavorazione marmi e pietre affini	366	33	8	—	148	—	16.506	1.627	304	—
3.12.04	Fabbricazione calce, cemento e gesso	11.890	1.311	183	641	1.680	275	109.364	15.634	1.780	1.221
3.12.05	Fabbricazione di laterizi	26.945	2.609	849	491	5.845	415	292.357	26.000	13.379	804
3.12.06	Ceramica, gres e mater. refrattario	1.920	—	30	—	300	—	23.072	90	141	—
3.12.07	Lavorazione abrasivi naturali	—	—	—	—	—	—	—	—	—	—
3.12.08	Fabbricazione manufatti in cemento	986	—	—	6	98	—	34.369	2.922	1.648	46
3.12.09	Fabbricazione e lavorazione vetro	2.568	180	58	83	405	—	7.702	355	552	36
3.12.10	Lavorazione pietre dure e preziose	—	—	—	—	—	—	—	—	—	—
3.12.11	Fabbr. prod. non altrove classificati	—	—	—	—	—	—	—	—	—	—
3.12	Trasform. miner. non metallif.	44.675	4.133	1.178	1.221	8.476	690	484.727	46.838	17.893	2.107
C A M											
3.12.01	Macinazione minerali non metalliferi	—	—	—	—	—	—	208	—	—	—
3.12.02	Lavorazione pietra da costruzione	—	—	—	—	—	—	1.429	3	25	—
3.12.03	Lavorazione marmi e pietre affini	1.744	142	14	56	370	—	41.917	2.185	1.038	32
3.12.04	Fabbricazione calce, cemento e gesso	24.849	3.913	438	1.067	4.529	2.053	198.840	21.738	3.632	2.172
3.12.05	Fabbricazione di laterizi	11.872	687	162	100	4.970	—	184.798	20.629	5.105	1.477
3.12.06	Ceramica, gres e mater. refrattario	12.473	2.824	1.001	98	3.611	3	51.271	2.987	715	20
3.12.07	Lavorazione abrasivi naturali	—	—	—	—	—	—	908	—	—	—
3.12.08	Fabbricazione manufatti in cemento	49.078	3.585	1.100	1.911	8.419	3.676	312.578	32.522	8.539	3.455
3.12.09	Fabbricazione e lavorazione vetro	76.102	4.316	1.849	2.517	12.094	4.182	853.817	59.169	14.917	8.868
3.12.10	Lavorazione pietre dure e preziose	1.070	—	—	—	328	50	7.348	431	62	7
3.12.11	Fabbr. prod. non altrove classificati	—	—	—	—	—	—	—	—	—	—
3.12	Trasform. miner. non metallif.	177.188	15.467	4.584	5.749	34.321	9.964	1.653.114	139.664	34.033	16.031

ORE DI LAVORO E RELATIVE SPESE

secondo gruppi di posizioni nella professione e titolo di spesa
e categoria di attività economica

APPRENDISTI		T O T A L E												N. classifi- cazione
Contributi e spese a carico dei datori di lavoro		Retribuzioni lorde			Ritenute a carico del personale				Contributi e spese a carico dei datori di lavoro					
per previdenza sociale e gestioni collegate	altri	salari e stipendi	altre	Totale	per il personale delle unità artigiane	per previdenza sociale e gestioni collegate	erariali	Totale	delle unità artigiane	per previdenza sociale e gestioni collegate	altri	Totale	delle unità artigiane	
131	—	450	5	455	—	1	—	1	—	131	—	131	—	3.12.01
4.088	30	10.522	630	11.152	—	100	37	137	—	4.088	30	4.118	—	3.12.02
13.972	30	36.294	5.019	41.313	11.998	1.710	170	1.880	238	14.271	30	14.301	3.908	3.12.03
50.271	2.086	162.661	19.464	182.125	96	5.031	2.755	7.786	1	53.738	3.537	57.275	5	3.12.04
191.816	4.813	472.849	64.112	536.961	9.685	11.999	2.021	14.020	188	195.788	4.832	200.620	3.379	3.12.05
36.297	—	98.810	11.965	110.775	910	1.949	1.043	2.992	2	37.728	—	37.728	310	3.12.06
—	—	—	—	—	—	—	—	—	—	—	—	—	—	3.12.07
54.991	895	150.144	20.481	170.625	3.932	3.251	875	4.126	107	59.139	1.747	60.886	688	3.12.08
3.745	50	12.312	464	12.776	1.399	337	97	434	152	3.970	50	4.020	389	3.12.09
—	—	—	—	—	—	—	—	—	—	—	—	—	—	3.12.10
—	—	—	—	—	—	—	—	—	—	—	—	—	—	3.12.11
355.311	7.904	944.042	122.140	1.066.182	28.020	24.378	6.998	31.376	688	368.853	10.226	379.079	8.679	3.12
C H E														
14.632	—	32.655	2.685	35.340	—	867	168	1.035	—	15.878	—	15.878	—	3.12.01
1.090	65	2.670	406	3.076	1.780	57	8	65	40	1.090	65	1.155	505	3.12.02
47.324	649	183.377	22.716	206.093	34.051	5.318	1.660	6.978	1.312	49.928	683	50.611	6.269	3.12.03
203.063	47.997	727.779	97.340	825.119	1.019	13.882	15.429	29.311	—	226.581	57.057	283.638	170	3.12.04
240.153	341	934.564	82.121	1.016.685	1.428	16.023	7.910	23.933	29	250.975	341	251.316	218	3.12.05
99.830	24	336.527	37.478	374.005	3.837	5.176	2.278	7.454	44	103.838	52	103.890	1.036	3.12.06
1.243	—	12.988	1.160	14.148	—	239	204	443	—	2.445	—	2.445	—	3.12.07
112.932	2.222	263.134	117.664	380.798	24.820	5.973	1.866	7.839	549	118.422	3.624	122.046	7.232	3.12.08
116.634	2.034	382.056	69.424	451.480	15.333	6.119	6.805	12.924	277	129.434	2.066	131.500	3.634	3.12.09
—	—	—	—	—	—	—	—	—	—	—	—	—	—	3.12.10
235	—	734	16	750	750	3	1	4	4	235	—	235	235	3.12.11
837.136	53.332	2.876.484	431.010	3.307.494	83.018	53.657	36.329	89.986	2.255	898.826	63.888	962.714	19.299	3.12
Z I O														
527	36	1.107	210	1.317	—	19	—	19	—	527	36	563	—	3.12.01
—	35	250	—	250	320	70	—	70	—	—	35	35	35	3.12.02
7.005	3	16.872	1.660	18.532	3.260	312	—	312	71	7.153	3	7.156	1.095	3.12.03
42.451	655	121.254	16.945	138.199	4.671	1.963	1.862	3.825	143	44.131	930	45.061	1.785	3.12.04
113.301	136	319.302	28.609	347.911	6.686	14.228	1.295	15.523	124	119.146	551	119.697	1.767	3.12.05
7.162	—	24.992	90	25.082	2.328	221	—	221	20	7.462	—	7.462	672	3.12.06
—	—	—	—	—	—	—	—	—	—	—	—	—	—	3.12.07
11.656	44	35.355	2.922	38.277	2.730	1.648	52	1.700	17	11.754	44	11.798	789	3.12.08
2.223	—	10.270	535	10.805	—	610	119	729	—	2.628	—	2.628	—	3.12.09
—	—	—	—	—	—	—	—	—	—	—	—	—	—	3.12.10
—	—	—	—	—	—	—	—	—	—	—	—	—	—	3.12.11
184.325	909	529.402	50.971	580.373	19.995	19.071	3.328	22.399	375	192.801	1.599	194.400	6.143	3.12
E M O L I S E														
60	—	208	—	208	—	—	—	—	—	60	—	60	—	3.12.01
624	—	1.429	3	1.432	269	25	—	25	1	624	—	624	31	3.12.02
15.901	6	43.661	2.327	45.988	15.529	1.052	88	1.140	352	16.271	6	16.277	5.114	3.12.03
69.899	7.054	223.689	25.651	249.340	2.165	4.070	3.239	7.309	171	74.428	9.107	83.535	745	3.12.04
78.659	98	196.670	21.316	217.986	2.874	5.267	1.577	6.844	13	83.629	98	83.727	897	3.12.05
19.451	76	63.744	5.811	69.555	6.288	1.716	118	1.834	118	23.062	79	23.141	1.464	3.12.06
262	—	908	—	908	184	—	—	—	—	262	—	262	62	3.12.07
161.814	4.540	361.656	36.107	397.763	24.264	9.639	5.366	15.005	560	170.233	8.216	178.449	7.919	3.12.08
313.411	13.327	929.919	63.485	993.404	12.021	16.766	11.385	28.151	244	325.505	17.509	343.014	3.073	3.12.09
3.061	104	8.418	431	8.849	3.240	62	7	69	46	3.389	154	3.543	990	3.12.10
—	—	—	—	—	—	—	—	—	—	—	—	—	—	3.12.11
603.142	25.205	1.830.302	155.131	1.985.433	66.834	38.597	21.780	60.377	1.505	697.463	35.169	732.632	20.295	3.12
P A N I A														

Segue Tav. 11 — Spese per il personale (migliaia di lire) nel 1950,

A — Stato e Regioni, per classe

N. classificazione	CLASSE E CATEGORIE DI ATTIVITA' ECONOMICA	DIRIGENTI E IMPIEGATI						OPERAI, MANOVALI, SORVEGLIANTI E SIMILI,			
		Retribuzioni lorde		Ritenute a carico del personale		Contributi e spese a carico dei datori di lavoro		Retribuzioni lorde		Ritenute a carico del personale	
		stipendi	altre	per previdenza sociale e gestioni collegate	erariali	per previdenza sociale e gestioni collegate	altri	salari e stipendi	altre	per previdenza sociale e gestioni collegate	erariali
3.12.01	Macinazione minerali non metalliferi	—	—	—	—	—	—	4.753	222	113	—
3.12.02	Lavorazione pietra da costruzione .	408	20	7	—	101	—	9.217	964	373	2
3.12.03	Lavorazione marmi e pietre affini .	2.424	104	82	1	469	—	58.574	5.423	1.667	18
3.12.04	Fabbricazione calce, cemento e gesso	28.707	2.790	358	1.202	5.423	2.872	206.528	19.616	3.424	2.094
3.12.05	Fabbricazione di laterizi.	6.027	546	143	13	1.210	—	71.545	5.796	1.600	111
3.12.06	Ceramica, gres e mater. refrattario .	—	—	—	—	—	—	19.255	616	217	6
3.12.07	Lavorazione abrasivi naturali.	—	—	—	—	—	—	—	—	—	—
3.12.08	Fabbricazione manufatti in cemento	9.022	465	114	216	1.870	—	140.868	19.347	1.996	837
3.12.09	Fabbricazione e lavorazione vetro. .	16.601	1.363	312	543	2.741	23	76.414	4.685	895	322
3.12.10	Lavorazione pietre dure e preziose .	—	—	—	—	—	—	—	—	—	—
3.12.11	Fabbr. prod. non altrove classificati.	—	—	—	—	—	—	—	—	—	—
3.12	Trasform. miner. non metallif.	63.189	5.282	1.016	1.975	11.814	2.895	587.154	56.689	10.285	3.390
P U											
3.12.01	Macinazione minerali non metalliferi	—	—	—	—	—	—	711	74	—	—
3.12.02	Lavorazione pietra da costruzione .	—	—	—	—	—	—	—	—	—	—
3.12.03	Lavorazione marmi e pietre affini .	—	—	—	—	—	—	107	—	—	—
3.12.04	Fabbricazione calce, cemento e gesso	189	23	3	—	67	—	7.634	868	151	—
3.12.05	Fabbricazione di laterizi.	1.784	280	61	—	583	—	24.354	3.206	1.033	—
3.12.06	Ceramica, gres e mater. refrattario .	—	—	—	—	—	—	108	—	—	—
3.12.07	Lavorazione abrasivi naturali.	—	—	—	—	—	—	—	—	—	—
3.12.08	Fabbricazione manufatti in cemento	—	—	—	—	—	—	5.301	460	77	—
3.12.09	Fabbricazione e lavorazione vetro. .	—	—	—	—	—	—	—	—	—	—
3.12.10	Lavorazione pietre dure e preziose .	—	—	—	—	—	—	—	—	—	—
3.12.11	Fabbr. prod. non altrove classificati.	—	—	—	—	—	—	—	—	—	—
3.12	Trasform. miner. non metallif.	1.973	303	64	—	650	—	38.215	4.608	1.261	—
B A S I											
3.12.01	Macinazione minerali non metalliferi	1.256	105	8	121	488	—	3.843	292	7	42
3.12.02	Lavorazione pietra da costruzione .	77	6	—	—	27	—	606	64	—	—
3.12.03	Lavorazione marmi e pietre affini .	—	—	—	—	—	—	3.235	425	190	1
3.12.04	Fabbricazione calce, cemento e gesso	21.521	3.156	419	881	4.316	586	111.305	18.518	2.048	1.009
3.12.05	Fabbricazione di laterizi.	1.847	97	39	8	549	—	67.528	6.469	571	268
3.12.06	Ceramica, gres e mater. refrattario .	50	—	—	—	18	3	180	—	—	—
3.12.07	Lavorazione abrasivi naturali.	—	—	—	—	—	—	—	—	—	—
3.12.08	Fabbricazione manufatti in cemento	—	—	—	—	—	—	29.705	1.554	1.252	—
3.12.09	Fabbricazione e lavorazione vetro. .	120	20	—	—	32	3	7.275	60	134	—
3.12.10	Lavorazione pietre dure e preziose .	—	—	—	—	—	—	—	—	—	—
3.12.11	Fabbr. prod. non altrove classificati.	—	—	—	—	—	—	—	—	—	—
3.12	Trasform. miner. non metallif.	24.871	3.384	466	1.010	5.430	592	223.677	27.382	4.202	1.320
C A L A											
3.12.01	Macinazione minerali non metalliferi	207	17	5	—	85	—	6.456	135	414	9
3.12.02	Lavorazione pietra da costruzione .	1.181	107	—	—	389	—	10.007	687	66	125
3.12.03	Lavorazione marmi e pietre affini .	924	25	8	—	309	—	66.529	5.804	1.630	500
3.12.04	Fabbricazione calce, cemento e gesso	14.566	2.006	212	516	2.534	1.782	125.667	9.146	2.330	938
3.12.05	Fabbricazione di laterizi.	10.253	1.835	149	427	2.322	—	151.049	4.800	2.307	703
3.12.06	Ceramica, gres e mater. refrattario .	598	25	13	—	219	—	19.566	1.314	449	—
3.12.07	Lavorazione abrasivi naturali.	—	—	—	—	—	—	—	—	—	—
3.12.08	Fabbricazione manufatti in cemento	12.315	974	229	362	2.988	53	171.946	13.797	4.878	267
3.12.09	Fabbricazione e lavorazione vetro. .	9.487	426	128	169	2.536	—	47.371	3.043	1.352	97
3.12.10	Lavorazione pietre dure e preziose .	—	—	—	—	—	—	—	—	—	—
3.12.11	Fabbr. prod. non altrove classificati.	—	—	—	—	—	—	122	—	—	—
3.12	Trasform. miner. non metallif.	49.531	5.415	744	1.474	11.382	1.835	598.713	38.726	13.426	2.639
S I C I I											
3.12.01	Macinazione minerali non metalliferi	1.068	48	5	14	318	—	7.369	574	139	37
3.12.02	Lavorazione pietra da costruzione .	—	—	—	—	—	—	—	—	—	—
3.12.03	Lavorazione marmi e pietre affini .	—	—	—	—	—	—	12.480	2.075	223	10
3.12.04	Fabbricazione calce, cemento e gesso	9.271	1.605	205	387	1.804	1.777	84.668	7.544	1.761	533
3.12.05	Fabbricazione di laterizi.	5.958	483	180	121	1.592	—	127.409	14.939	2.384	452
3.12.06	Ceramica, gres e mater. refrattario .	7.315	1.469	156	351	1.469	—	73.239	10.579	1.006	669
3.12.07	Lavorazione abrasivi naturali.	—	—	—	—	—	—	—	—	—	—
3.12.08	Fabbricazione manufatti in cemento	3.685	177	39	127	714	—	52.171	4.253	766	191
3.12.09	Fabbricazione e lavorazione vetro. .	4.228	340	106	158	1.181	—	19.107	2.634	326	210
3.12.10	Lavorazione pietre dure e preziose .	—	—	—	—	—	—	—	—	—	—
3.12.11	Fabbr. prod. non altrove classificati.	—	—	—	—	—	—	3.222	—	72	—
3.12	Trasform. miner. non metallif.	31.525	4.122	691	1.158	7.078	1.777	379.665	42.598	6.677	2.102
S A R											

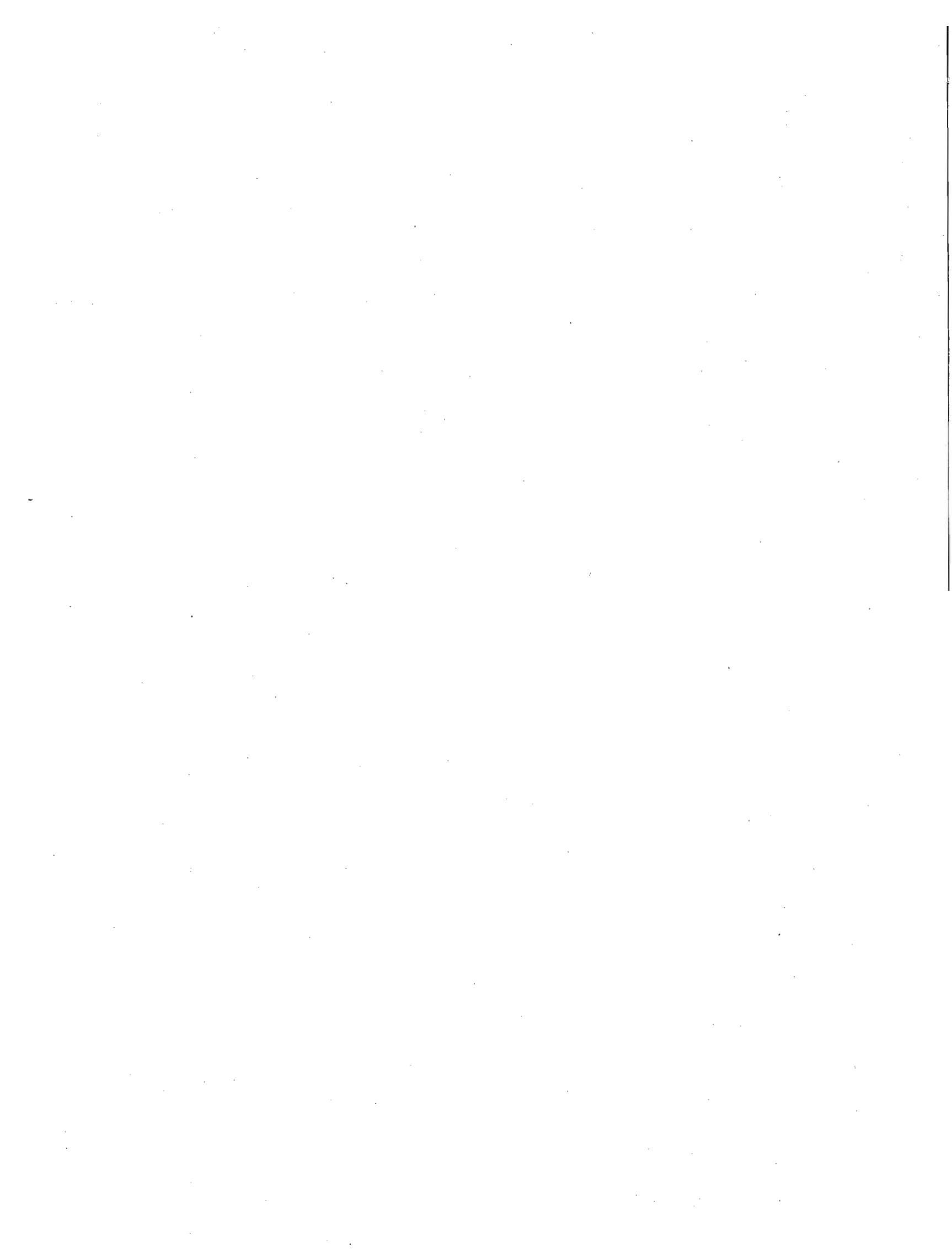

PARTE II

INDUSTRIE GRAFICHE ED EDITORIALI

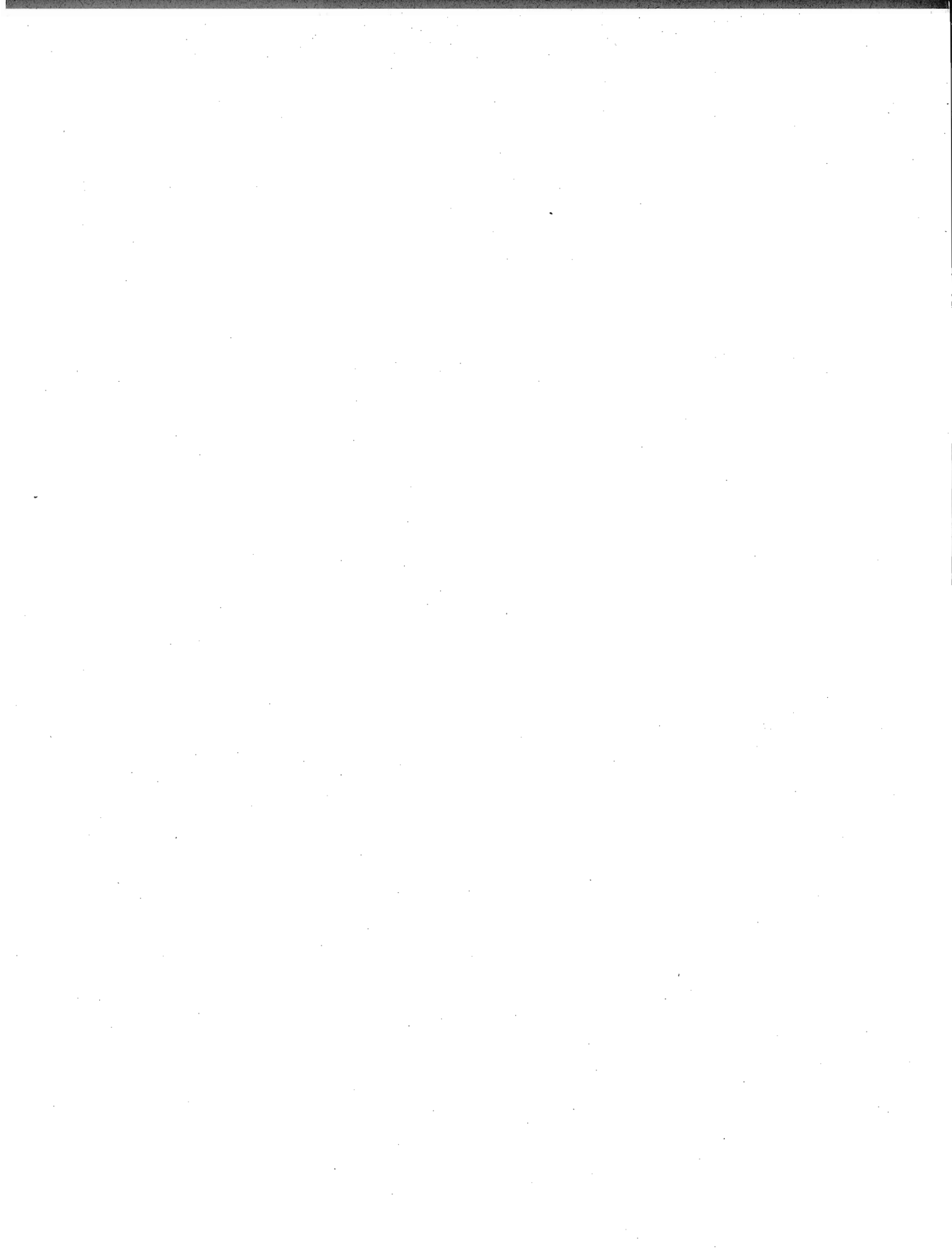

SEZIONE I — UNITA' LOCALI, ADDETTI, FORZA MOTRICE

TAV. 1 — Unità locali, secondo la forma giuridica delle ditte da cui sono gestite

Stato e Regioni, per classe di attività economica

N. d'ordine	REGIONI	UNITA' LOCALI GESTITE DA										TOTALE UNITA' LOCALI	
		Ditte individu- ali	Società							Enti			
			per azioni	coope- rative	in acco- mandita	in nome collettivo	a respons. limitata	altre	Totale	statali e di diritto pubblico	altri		Totale
UNITÀ LOCALI													
1	PIEMONTE.	514	42	2	15	28	48	94	229	—	4	4	747
2	VALLE D'AOSTA	7	—	—	—	—	1	1	2	—	—	—	9
3	LOMBARDIA	1.178	128	10	44	77	251	224	734	2	8	10	1.922
4	TRENTINO-ALTO ADIGE.	62	4	3	1	2	15	9	34	—	1	1	97
5	VENETO.	266	28	3	10	10	23	53	127	—	10	10	403
6	FRIULI-VENEZIA GIULIA	56	2	2	1	1	3	18	27	—	2	2	85
7	TERRITORIO DI TRIESTE	43	7	1	—	1	21	5	35	—	1	1	79
8	LIGURIA	246	32	5	3	12	24	44	120	—	6	6	372
9	EMILIA-ROMAGNA	342	17	16	9	22	43	82	189	—	6	6	537
10	TOSCANA	352	31	3	8	15	34	93	184	—	8	8	544
11	UMBRIA	59	8	3	1	1	3	13	29	—	4	4	92
12	MARCHE	123	1	3	3	3	4	32	46	—	—	—	169
13	LAZIO	539	79	7	9	12	137	71	315	4	10	14	868
14	ABRUZZI E MOLISE.	85	—	1	—	—	1	21	23	—	—	—	108
15	CAMPANIA.	370	14	2	2	10	29	34	91	1	4	5	466
16	PUGLIA.	200	5	1	1	6	2	25	40	—	2	2	242
17	BASILICATA	24	—	—	—	—	—	2	2	—	—	—	26
18	CALABRIA.	94	2	—	—	—	—	13	15	—	2	2	111
19	SICILIA	369	10	4	2	10	14	62	102	1	2	3	474
20	SARDEGNA	44	1	—	—	1	4	10	16	—	—	—	60
	ITALIA	4.973	411	66	109	211	657	906	2.360	8	70	78	7.411
ADDETTI													
1	PIEMONTE.	2.268	4.137	35	440	373	803	668	6.456	—	62	62	8.786
2	VALLE D'AOSTA	23	—	—	—	—	6	9	15	—	—	—	38
3	LOMBARDIA	6.311	6.681	126	2.563	1.277	3.431	2.004	16.082	42	222	264	22.657
4	TRENTINO-ALTO ADIGE.	238	51	52	8	50	261	28	450	—	44	44	732
5	VENETO.	1.261	1.712	93	174	84	277	424	2.764	—	194	194	4.219
6	FRIULI-VENEZIA GIULIA	330	33	4	29	6	61	170	303	—	38	38	671
7	TERRITORIO DI TRIESTE	175	331	4	—	4	466	32	837	—	2	2	1.014
8	LIGURIA	880	996	39	47	95	294	245	1.716	—	39	39	2.635
9	EMILIA-ROMAGNA	1.306	833	445	122	371	796	665	3.232	—	58	58	4.596
10	TOSCANA	1.598	1.182	26	163	381	724	702	3.178	—	71	71	4.847
11	UMBRIA	234	421	99	19	10	138	88	775	—	24	24	1.033
12	MARCHE	408	1	29	23	14	57	150	274	—	—	—	682
13	LAZIO	2.633	3.438	154	341	224	1.588	599	6.344	5.453	523	5.976	14.953
14	ABRUZZI E MOLISE.	247	—	8	—	—	9	103	120	—	—	—	367
15	CAMPANIA.	1.308	887	2	30	158	335	310	1.722	3	25	28	3.058
16	PUGLIA.	684	148	4	5	119	44	178	498	—	12	12	1.194
17	BASILICATA	75	—	—	—	—	—	11	11	—	—	—	86
18	CALABRIA.	252	5	—	—	—	—	77	82	—	6	6	340
19	SICILIA	1.106	270	18	34	163	122	449	1.056	3	13	16	2.178
20	SARDEGNA	148	60	—	—	6	93	88	247	—	—	—	395
	ITALIA	21.485	21.186	1.138	3.998	3.335	9.505	7.000	46.162	5.501	1.333	6.834	74.481
POTENZA UTILIZZABILE (HP)													
1	PIEMONTE.	2.008	4.736	31	287	409	858	591	6.912	—	67	67	8.987
2	VALLE D'AOSTA	17	—	—	—	—	4	10	14	—	—	—	31
3	LOMBARDIA	6.024	8.953	76	3.418	1.298	3.691	2.240	19.676	60	172	232	25.932
4	TRENTINO-ALTO ADIGE.	184	43	50	16	33	232	23	397	—	67	67	648
5	VENETO.	828	3.052	73	204	83	260	342	4.014	—	108	108	4.950
6	FRIULI-VENEZIA GIULIA	292	73	1	37	7	68	104	290	—	19	19	601
7	TERRITORIO DI TRIESTE	324	270	—	—	1	393	29	693	—	1	1	1.018
8	LIGURIA	788	1.242	18	69	104	516	267	2.216	—	69	69	3.073
9	EMILIA-ROMAGNA	915	698	470	130	357	428	612	2.695	—	43	43	3.653
10	TOSCANA	1.742	1.476	12	143	357	460	591	3.039	—	43	43	4.824
11	UMBRIA	166	375	38	23	4	53	44	537	—	13	13	716
12	MARCHE	255	—	14	29	5	88	83	219	—	—	—	474
13	LAZIO	2.487	3.845	3	421	386	1.321	731	6.707	4.703	226	4.929	14.123
14	ABRUZZI E MOLISE.	152	—	4	—	—	10	63	77	—	—	—	229
15	CAMPANIA.	1.162	1.132	—	46	280	325	437	2.220	—	62	62	3.444
16	PUGLIA.	370	132	—	10	106	30	106	384	—	12	12	766
17	BASILICATA	30	—	—	—	—	—	10	10	—	—	—	40
18	CALABRIA.	114	7	—	—	—	—	57	64	—	17	17	195
19	SICILIA	711	411	10	29	159	81	391	1.081	3	11	14	1.806
20	SARDEGNA	123	107	—	—	5	104	79	295	—	—	—	418
	ITALIA	18.692	26.552	800	4.862	3.594	8.922	6.810	51.540	4.766	930	5.696	75.928

SEZIONE I — UNITÀ LOCALI, ADDETTI, FORZA MOTRICE

TAV. 2 — Unità locali amministrative - Unità locali operative con e senza forza motrice

A — Stato e Regioni, per classe e categoria di attività economica

N. classificazione	CLASSE E CATEGORIE DI ATTIVITA' ECONOMICA	UNITÀ LOCALI AMMINISTR.		UNITÀ LOCALI OPERATIVE											TOTALE UNITÀ LOCALI		
		N	ad-detti	con e senza forza motrice						con forza motrice					N	ad-detti	
				totale			artigiane			totale			artigiane				
				N	operai e manovali	ad-detti	N	ad-detti	N	operai e manovali	potenza utilizzabile HP	N	ad-detti	potenza utilizzabile HP			
ITALIA																	
3.08.01	Arti grafiche	31	159	5.060	56.128	34.670	2.609	6.969	4.385	54.230	34.216	63.107	2.101	5.988	6.438	5.091	56.287
3.08.02	Legatorie e rilegatorie	2	4	848	3.368	1.353	745	1.474	176	2.187	1.221	1.317	109	434	247	850	3.372
3.08.03	Editorie e agenzie di stampa	39	335	814	13.339	5.265	47	68	97	8.305	4.856	11.312	1	3	1	853	13.674
3.08.04	Copisterie e labor. riprod. disegni	—	—	617	1.148	85	573	1.022	149	340	74	157	128	269	113	617	1.148
3.08	Industr. poligraf. ed editoriali (a)72	72	498	7.339	73.983	41.373	3.974	9.533	4.807	65.062	40.367	75.893	2.339	6.694	6.799	7.411	74.481
PIEMONTE																	
3.08.01	Arti grafiche	3	9	527	6.652	3.939	266	624	482	6.552	3.918	7.758	229	577	694	530	6.661
3.08.02	Legatorie e rilegatorie	—	—	99	382	132	82	134	24	267	125	164	12	34	17	99	382
3.08.03	Editorie e agenzie di stampa	—	—	70	1.643	627	1	1	13	1.168	593	1.048	—	—	—	70	1.643
3.08.04	Copisterie e labor. riprod. disegni	—	—	48	100	2	44	88	15	24	2	12	14	22	12	48	100
3.08	Industr. poligraf. ed editoriali	3	9	744	8.777	4.700	393	847	534	8.011	4.638	8.982	255	633	723	747	8.786
VALLE D'AOSTA																	
3.08.01	Arti grafiche	—	—	7	35	14	2	3	7	35	14	31	2	3	1	7	35
3.08.02	Legatorie e rilegatorie	—	—	1	2	—	1	2	—	—	—	—	—	—	—	1	2
3.08.03	Editorie e agenzie di stampa	—	—	—	—	—	—	—	—	—	—	—	—	—	—	—	—
3.08.04	Copisterie e labor. riprod. disegni	—	—	1	1	—	1	1	1	1	—	..	1	1	..	1	1
3.08	Industr. poligraf. ed editoriali	—	—	9	38	14	4	6	8	36	14	31	3	4	1	9	38
LOMBARDIA																	
3.08.01	Arti grafiche	6	22	1.366	15.717	9.465	647	1.750	1.216	15.304	9.365	19.381	541	1.501	1.853	1.372	15.739
3.08.02	Legatorie e rilegatorie	—	—	165	1.313	709	131	308	66	1.129	689	638	38	143	75	165	1.313
3.08.03	Editorie e agenzie di stampa	12	155	275	5.230	2.184	24	40	29	3.300	2.024	5.852	—	—	—	287	5.385
3.08.04	Copisterie e labor. riprod. disegni	—	—	98	220	36	89	189	44	130	35	57	38	104	41	98	220
3.08	Industr. poligraf. ed editoriali	18	177	1.904	22.480	12.394	891	2.287	1.355	19.863	12.113	25.928	617	1.748	1.969	1.922	22.657
TRENTINO-ALTO ADIGE																	
3.08.01	Arti grafiche	—	—	59	576	323	24	66	57	572	323	606	23	63	84	59	576
3.08.02	Legatorie e rilegatorie	—	—	16	41	5	15	39	2	11	2	2	2	11	2	16	41
3.08.03	Editorie e agenzie di stampa	2	2	10	100	39	—	—	1	37	28	39	—	—	—	12	102
3.08.04	Copisterie e labor. riprod. disegni	—	—	10	13	—	9	12	4	5	—	1	3	4	1	10	13
3.08	Industr. poligraf. ed editoriali	2	2	95	730	367	48	117	64	625	353	648	28	78	87	97	732
VENETO																	
3.08.01	Arti grafiche	2	50	298	3.356	1.984	157	478	270	3.282	1.963	4.547	131	424	387	300	3.406
3.08.02	Legatorie e rilegatorie	—	—	47	266	113	42	82	9	204	110	97	5	21	10	47	266
3.08.03	Editorie e agenzie di stampa	3	10	28	501	285	1	1	4	436	281	281	—	—	—	31	511
3.08.04	Copisterie e labor. riprod. disegni	—	—	25	36	—	24	34	6	11	—	2	6	11	2	25	36
3.08	Industr. poligraf. ed editoriali	5	60	398	4.159	2.382	224	595	289	3.933	2.354	4.927	142	456	399	403	4.219
FRIULI-VENEZIA GIULIA																	
3.08.01	Arti grafiche	—	—	63	613	370	16	59	60	608	369	598	14	55	61	63	613
3.08.02	Legatorie e rilegatorie	—	—	12	17	1	12	17	—	—	—	—	—	—	—	12	17
3.08.03	Editorie e agenzie di stampa	—	—	4	32	8	—	—	—	—	—	—	—	—	—	4	32
3.08.04	Copisterie e labor. riprod. disegni	—	—	6	9	1	5	7	4	7	1	3	3	5	2	6	9
3.08	Industr. poligraf. ed editoriali	—	—	85	671	380	33	83	64	615	370	601	17	80	63	85	671

(a) di cui 10 unità con potenza utilizzabile per complessivi 35 HP.

SEZIONE I — UNITÀ LOCALI, ADDETTI, FORZA MOTRICE

Segue Tav. 2 — Unità locali amministrative — Unità locali operative con e senza forza motrice

A — Stato e Regioni, per classe e categoria di attività economica

N. classificazione	CLASSE E CATEGORIE DI ATTIVITÀ ECONOMICA	UNITÀ LOCALI AMMINISTR.		UNITÀ LOCALI OPERATIVE											TOTALE UNITÀ LOCALI		
		N	ad-detti	con e senza forza motrice						con forza motrice					N	ad-detti	
				totale			artigiane			totale			artigiane				
				N	ad-detti	operai e manovali	N	ad-detti		N	ad-detti	potenza utilizzabile HP	N	ad-detti			potenza utilizzabile HP
TERRITORIO DI TRIESTE																	
3.08.01	Arti grafiche	—	—	36	577	443	13	52	33	671	442	901	10	46	158	36	677
3.08.02	Legatorie e rilegatorie	—	—	11	21	2	11	21	—	—	—	—	—	—	—	11	21
3.08.03	Editorie e agenzie di stampa	1	18	30	296	99	—	—	3	124	79	117	—	—	—	31	314
3.08.04	Copisterie e labor. riprod. disegni	—	—	1	2	—	—	—	—	—	—	—	—	—	—	1	2
3.08	Industr. poligraf. ed editoriali	1	18	78	896	544	24	73	36	795	521	1.018	10	46	158	79	1.014
LIGURIA																	
3.08.01	Arti grafiche	1	2	248	1.773	1.058	133	393	226	1.722	1.039	2.280	116	339	330	249	1.775
3.08.02	Legatorie e rilegatorie	—	—	35	85	25	32	62	8	37	19	17	6	16	8	35	85
3.08.03	Editorie e agenzie di stampa	4	21	49	691	339	8	9	9	494	319	765	—	—	—	53	712
3.08.04	Copisterie e labor. riprod. disegni	—	—	35	63	6	28	46	11	27	6	11	10	23	7	35	63
3.08	Industr. poligraf. ed editoriali	5	23	367	2.612	1.428	201	510	254	2.280	1.383	3.073	132	378	345	372	2.635
EMILIA - ROMAGNA																	
3.08.01	Arti grafiche	2	5	386	3.648	2.137	190	563	349	3.355	2.106	3.129	164	514	349	388	3.653
3.08.02	Legatorie e rilegatorie	—	—	59	219	103	54	97	10	141	92	132	8	31	13	59	219
3.08.03	Editorie e agenzie di stampa	—	—	35	636	286	6	8	7	487	280	362	—	—	—	35	636
3.08.04	Copisterie e labor. riprod. disegni	—	—	55	88	9	46	67	19	37	7	30	14	25	14	55	88
3.08	Industr. poligraf. ed editoriali	2	5	535	4.591	2.535	296	735	385	4.020	2.485	3.653	186	570	376	537	4.596
TOSCANA																	
3.08.01	Arti grafiche	2	3	388	3.984	2.521	218	599	347	3.810	2.504	4.275	184	539	529	390	3.987
3.08.02	Legatorie e rilegatorie	—	—	71	159	45	65	117	12	74	36	71	9	38	48	71	159
3.08.03	Editorie e agenzie di stampa	2	9	48	641	256	—	—	4	322	212	472	—	—	—	50	650
3.08.04	Copisterie e labor. riprod. disegni	—	—	33	51	2	30	45	12	22	2	6	10	17	5	33	51
3.08	Industr. poligraf. ed editoriali	4	12	540	4.835	2.824	313	761	375	4.228	2.754	4.824	203	594	582	544	4.847
UMBRIA																	
3.08.01	Arti grafiche	—	—	71	997	714	27	73	59	975	709	715	22	69	50	71	997
3.08.02	Legatorie e rilegatorie	—	—	10	19	2	9	16	—	—	—	—	—	—	—	10	19
3.08.03	Editorie e agenzie di stampa	—	—	5	8	—	—	—	—	—	—	—	—	—	—	5	8
3.08.04	Copisterie e labor. riprod. disegni	—	—	6	9	1	6	9	2	4	1	1	2	4	1	6	9
3.08	Industr. poligraf. ed editoriali	—	—	92	1.033	717	42	98	61	979	710	716	24	73	51	92	1.033
MARCHE																	
3.08.01	Arti grafiche	—	—	127	591	293	68	145	107	546	280	397	51	115	110	127	591
3.08.02	Legatorie e rilegatorie	—	—	23	29	—	21	24	1	3	—	1	—	—	—	23	29
3.08.03	Editorie e agenzie di stampa	—	—	4	43	27	—	—	1	40	27	69	—	—	—	4	43
3.08.04	Copisterie e labor. riprod. disegni	—	—	15	19	1	14	18	4	4	—	7	4	4	7	15	19
3.08	Industr. poligraf. ed editoriali	—	—	169	682	321	103	187	113	593	307	474	55	119	117	169	682
LAZIO																	
3.08.01	Arti grafiche	8	24	487	11.998	8.539	236	687	418	11.809	8.403	12.747	191	599	909	495	12.022
3.08.02	Legatorie e rilegatorie	2	4	109	434	127	97	275	29	229	106	144	21	96	61	111	438
3.08.03	Editorie e agenzie di stampa	7	41	171	2.243	585	—	—	10	1.095	503	1.215	—	—	—	178	2.284
3.08.04	Copisterie e labor. riprod. disegni	—	—	84	209	16	79	182	11	34	12	17	8	17	11	84	209
3.08	Industr. poligraf. ed editoriali	17	69	851	14.884	9.287	412	1.144	468	13.167	9.024	14.123	220	712	981	888	14.853

SEZIONE I — UNITÀ LOCALI, ADDETTI, FORZA MOTRICE

Segue Tav. 2 — Unità locali amministrative — Unità locali operative con e senza forza motrice

A — Stato e Regioni, per classe e categoria di attività economica

N. classificazione	CLASSE E CATEGORIE DI ATTIVITÀ ECONOMICA	UNITÀ LOCALI AMMINISTR.		UNITÀ LOCALI OPERATIVE										TOTALE UNITÀ LOCALI			
		N	ad-detti	con e senza forza motrice					con forza motrice					N	ad-detti		
				totale			artigiane		totale			artigiane					
				N	ad-detti	operai e manovali	N	ad-detti	N	ad-detti	operai e manovali	potenza utilizzabile HP	N			ad-detti	potenza utilizzabile HP
A B R U Z Z I E M O L I S E																	
3.08.01	Arti grafiche	—	—	77	322	137	49	115	57	280	134	227	32	84	67	77	322
3.08.02	Legatorie e rilegatorie	—	—	19	25	—	17	20	—	—	—	—	—	—	—	19	25
3.08.03	Editorie e agenzie di stampa	—	—	1	3	—	—	—	—	—	—	—	—	—	—	1	3
3.08.04	Copisterie e labor. riprod. disegni	—	—	11	17	—	11	17	3	7	—	2	3	7	2	11	17
3.08	Industr. poligraf. ed editoriali	—	—	108	367	137	77	152	60	287	134	229	35	91	69	108	367
C A M P A N I A																	
3.08.01	Arti grafiche	1	2	300	2.002	1.143	183	469	238	1.864	1.110	2.807	137	394	330	301	2.004
3.08.02	Legatorie e rilegatorie	—	—	58	154	38	50	114	12	73	33	33	7	39	13	58	154
3.08.03	Editorie e agenzie di stampa	—	—	49	795	329	5	7	7	446	322	596	1	3	1	49	795
3.08.04	Copisterie e labor. riprod. disegni	—	—	58	105	8	58	105	5	14	8	8	5	14	8	58	105
3.08	Industr. poligraf. ed editoriali	1	2	465	3.056	1.518	296	695	262	2.397	1.473	3.444	150	450	352	466	3.058
P U G L I A																	
3.08.01	Arti grafiche	—	—	188	993	497	106	271	138	882	481	657	70	200	160	188	993
3.08.02	Legatorie e rilegatorie	—	—	22	28	—	21	26	—	—	—	—	—	—	—	22	28
3.08.03	Editorie e agenzie di stampa	—	—	8	143	61	—	—	1	125	61	109	—	—	—	8	143
3.08.04	Copisterie e labor. riprod. disegni	—	—	24	30	—	24	30	1	1	—	—	1	1	—	24	30
3.08	Industr. poligraf. ed editoriali	—	—	242	1.194	558	151	327	140	1.008	542	766	71	201	160	242	1.194
B A S I L I C A T A																	
3.08.01	Arti grafiche	—	—	18	69	30	8	20	10	56	29	33	2	8	3	18	69
3.08.02	Legatorie e rilegatorie	—	—	8	17	5	6	8	1	7	4	7	—	—	—	8	17
3.08.03	Editorie e agenzie di stampa	—	—	—	—	—	—	—	—	—	—	—	—	—	—	—	—
3.08.04	Copisterie e labor. riprod. disegni	—	—	—	—	—	—	—	—	—	—	—	—	—	—	—	—
3.08	Industr. poligraf. ed editoriali	—	—	26	86	35	14	28	11	63	33	40	2	8	3	26	86
C A L A B R I A																	
3.08.01	Arti grafiche	—	—	87	307	99	58	143	59	245	86	195	36	110	76	87	307
3.08.02	Legatorie e rilegatorie	—	—	17	23	—	16	22	—	—	—	—	—	—	—	17	23
3.08.03	Editorie e agenzie di stampa	3	4	—	—	—	—	—	—	—	—	—	—	—	—	3	4
3.08.04	Copisterie e labor. riprod. disegni	—	—	4	6	—	3	4	—	—	—	—	—	—	—	4	6
3.08	Industr. poligraf. ed editoriali	3	4	108	338	99	77	169	59	245	86	195	36	110	76	111	340
S I C I L I A																	
3.08.01	Arti grafiche	6	42	291	1.595	849	192	420	220	1.442	826	1.604	132	312	252	297	1.637
3.08.02	Legatorie e rilegatorie	—	—	56	115	42	54	78	1	5	1	—	1	5	—	56	115
3.08.03	Editorie e agenzie di stampa	4	65	24	205	75	2	2	5	102	62	199	—	—	—	28	270
3.08.04	Copisterie e labor. riprod. disegni	—	—	93	156	3	92	154	3	5	—	—	2	3	—	93	156
3.08	Industr. poligraf. ed editoriali	10	107	464	2.071	969	340	654	229	1.554	889	1.803	135	320	252	474	2.178
S A R D E G N A																	
3.08.01	Arti grafiche	—	—	36	223	115	16	39	34	220	115	219	14	36	35	36	223
3.08.02	Legatorie e rilegatorie	—	—	10	19	4	9	12	1	7	4	11	—	—	—	10	19
3.08.03	Editorie e agenzie di stampa	1	10	3	129	65	—	—	3	129	65	188	—	—	—	4	139
3.08.04	Copisterie e labor. riprod. disegni	—	—	10	14	—	10	14	4	7	—	—	4	7	—	10	14
3.08	Industr. poligraf. ed editoriali	1	10	59	385	184	35	65	42	363	184	418	18	43	35	60	395

SEZIONE I — UNITA' LOCALI, ADDETTI, FORZA MOTRICE

TAV. 3 — Unità locali operative, secondo il numero di addetti

A — Stato e Regioni, per classe e categoria di attività economica

N. classificazione	CLASSE E CATEGORIE DI ATTIVITA' ECONOMICA	UNITA' LOCALI CON ADDETTI														UNITA' LOCALI SENZA ADDETTI N	TOTALE UNITA' LOCALI OPERATIVE			
		fino a 2		da 3 a 5		da 6 a 10		da 11 a 50		da 51 a 100		da 101 a 500		da 501 a 1000			1001 e oltre		N	ad-detti
		N	ad-detti	N	ad-detti	N	ad-detti	N	ad-detti	N	ad-detti	N	ad-detti	N	ad-detti		N	ad-detti		
ITALIA																				
3.08.01	Arti grafiche	1.613	2.450	1.522	5.830	914	6.950	851	17.591	96	6.604	54	9.137	3	2.186	2	5.380	5	5.060	56.128
3.08.02	Legatorie e rilegatorie	608	808	146	530	48	363	37	860	8	541	1	266	—	—	—	—	—	848	3.368
3.08.03	Editorie e agenzie di stampa	387	523	198	707	75	548	96	2.440	26	1.879	27	5.445	1	504	1	1.293	3	814	13.339
3.08.04	Copisterie e labor. riprod. disegni	489	652	117	407	10	78	1	11	—	—	—	—	—	—	—	—	—	617	1.148
3.08	Industr. poligraf. ed editoriali	3.097	4.433	1.983	7.474	1.047	7.939	985	20.902	130	9.024	82	14.848	4	2.690	3	6.673	8	7.339	73.983
PIEMONTE																				
3.08.01	Arti grafiche	177	272	139	538	98	748	97	1.965	7	430	8	1.814	1	885	—	—	—	527	6.652
3.08.02	Legatorie e rilegatorie	73	94	15	54	4	39	5	92	2	103	—	—	—	—	—	—	—	99	382
3.08.03	Editorie e agenzie di stampa	39	58	10	33	3	23	11	257	4	326	3	946	—	—	—	—	—	70	1.643
3.08.04	Copisterie e labor. riprod. disegni	35	53	13	47	—	—	—	—	—	—	—	—	—	—	—	—	—	48	100
3.08	Industr. poligraf. ed editoriali	324	477	177	672	105	810	113	2.314	13	859	11	2.760	1	885	—	—	—	744	8.777
VALLE D'AOSTA																				
3.08.01	Arti grafiche	3	5	—	—	4	30	—	—	—	—	—	—	—	—	—	—	—	7	35
3.08.02	Legatorie e rilegatorie	1	2	—	—	—	—	—	—	—	—	—	—	—	—	—	—	—	1	2
3.08.03	Editorie e agenzie di stampa	—	—	—	—	—	—	—	—	—	—	—	—	—	—	—	—	—	—	—
3.08.04	Copisterie e labor. riprod. disegni	1	1	—	—	—	—	—	—	—	—	—	—	—	—	—	—	—	1	1
3.08	Industr. poligraf. ed editoriali	5	8	—	—	4	30	—	—	—	—	—	—	—	—	—	—	—	9	38
LOMBARDIA																				
3.08.01	Arti grafiche	404	595	362	1.408	279	2.116	266	5.876	33	2.306	18	2.872	1	544	—	—	3	1.366	15.717
3.08.02	Legatorie e rilegatorie	98	144	31	109	13	99	19	495	3	200	1	266	—	—	—	—	—	165	1.313
3.08.03	Editorie e agenzie di stampa	122	170	76	272	27	202	31	791	8	568	7	1.430	1	504	1	1.293	2	275	5.230
3.08.04	Copisterie e labor. riprod. disegni	70	95	23	85	5	40	—	—	—	—	—	—	—	—	—	—	—	98	220
3.08	Industr. poligraf. ed editoriali	694	1.004	492	1.874	324	2.457	316	7.162	44	3.074	26	4.568	2	1.048	1	1.293	5	1.904	22.480
TRENTINO - ALTO ADIGE																				
3.08.01	Arti grafiche	16	26	20	79	7	56	14	294	2	121	—	—	—	—	—	—	—	59	576
3.08.02	Legatorie e rilegatorie	9	11	6	24	1	6	—	—	—	—	—	—	—	—	—	—	—	16	41
3.08.03	Editorie e agenzie di stampa	4	6	3	11	1	8	2	75	—	—	—	—	—	—	—	—	—	10	100
3.08.04	Copisterie e labor. riprod. disegni	9	10	1	3	—	—	—	—	—	—	—	—	—	—	—	—	—	10	13
3.08	Industr. poligraf. ed editoriali	38	53	30	117	9	70	16	369	2	121	—	—	—	—	—	—	—	95	730
VENETO																				
3.08.01	Arti grafiche	79	123	97	388	55	425	59	1.190	6	354	1	119	1	757	—	—	—	298	3.356
3.08.02	Legatorie e rilegatorie	33	41	8	26	3	25	1	32	2	142	—	—	—	—	—	—	—	47	266
3.08.03	Editorie e agenzie di stampa	17	25	5	18	2	12	2	26	1	74	1	346	—	—	—	—	—	28	501
3.08.04	Copisterie e labor. riprod. disegni	22	26	3	10	—	—	—	—	—	—	—	—	—	—	—	—	—	25	36
3.08	Industr. poligraf. ed editoriali	151	215	113	442	60	462	62	1.248	9	570	2	465	1	757	—	—	—	398	4.159
FRIULI - VENEZIA GIULIA																				
3.08.01	Arti grafiche	8	13	16	64	18	141	20	395	—	—	—	—	—	—	—	—	1	63	613
3.08.02	Legatorie e rilegatorie	11	13	1	4	—	—	—	—	—	—	—	—	—	—	—	—	—	12	17
3.08.03	Editorie e agenzie di stampa	1	2	1	3	1	6	1	21	—	—	—	—	—	—	—	—	—	4	32
3.08.04	Copisterie e labor. riprod. disegni	5	6	1	3	—	—	—	—	—	—	—	—	—	—	—	—	—	6	9
3.08	Industr. poligraf. ed editoriali	25	34	19	74	19	147	21	416	—	—	—	—	—	—	—	—	1	85	671

SEZIONE I — UNITA' LOCALI, ADDETTI, FORZA MOTRICE

Segue Tav. 3 — Unità locali operative, secondo il numero di addetti

A — Stato e Regioni, per classe e categoria di attività economica

N. classificazione	CLASSE E CATEGORIE DI ATTIVITA' ECONOMICA	UNITA' LOCALI CON ADDETTI														UNITA' LOCALI SENZA ADDETTI	TOTALE UNITA' LOCALI OPERATIVE			
		fino a 2		da 3 a 5		da 6 a 10		da 11 a 50		da 51 a 100		da 101 a 500		da 501 a 1000			1001 e oltre		N	ad-detti
		N	ad-detti	N	ad-detti	N	ad-detti	N	ad-detti	N	ad-detti	N	ad-detti	N	ad-detti		N	ad-detti		
TERRITORIO DI TRIESTE																				
3.08.01	Arti grafiche	4	7	9	32	11	86	9	180	1	98	2	274	—	—	—	—	—	36	677
3.08.02	Legatorie e rilegatorie	8	12	3	9	—	—	—	—	—	—	—	—	—	—	—	—	—	11	21
3.08.03	Editorie e agenzie di stampa	15	18	6	21	3	22	5	142	1	93	—	—	—	—	—	—	—	30	296
3.08.04	Copisterie e labor. riprod. disegni	1	2	—	—	—	—	—	—	—	—	—	—	—	—	—	—	—	1	2
3.08	Industr. poligraf. ed editoriali	28	39	18	62	14	108	14	322	2	191	2	274	—	—	—	—	—	78	996
LIGURIA																				
3.08.01	Arti grafiche	82	120	82	298	42	314	40	797	1	66	1	178	—	—	—	—	—	248	1.773
3.08.02	Legatorie e rilegatorie	27	35	5	19	2	16	1	15	—	—	—	—	—	—	—	—	—	35	85
3.08.03	Editorie e agenzie di stampa	30	40	4	13	3	20	8	195	1	53	3	370	—	—	—	—	—	49	691
3.08.04	Copisterie e labor. riprod. disegni	28	38	7	25	—	—	—	—	—	—	—	—	—	—	—	—	—	35	63
3.08	Industr. poligraf. ed editoriali	167	233	98	355	47	350	49	1.007	2	119	4	548	—	—	—	—	—	367	2.612
EMILIA - ROMAGNA																				
3.08.01	Arti grafiche	105	160	121	462	71	541	83	1.800	4	277	2	408	—	—	—	—	—	386	3.648
3.08.02	Legatorie e rilegatorie	46	61	9	32	2	16	1	14	1	96	—	—	—	—	—	—	—	59	219
3.08.03	Editorie e agenzie di stampa	20	25	6	22	3	25	2	37	2	150	2	377	—	—	—	—	—	35	636
3.08.04	Copisterie e labor. riprod. disegni	48	65	7	23	—	—	—	—	—	—	—	—	—	—	—	—	—	55	88
3.08	Industr. poligraf. ed editoriali	219	311	143	539	76	582	86	1.851	7	523	4	785	—	—	—	—	—	535	4.591
TOSCANA																				
3.08.01	Arti grafiche	116	175	135	521	61	474	60	1.205	9	595	7	1.014	—	—	—	—	—	388	3.984
3.08.02	Legatorie e rilegatorie	59	77	6	23	5	36	1	23	—	—	—	—	—	—	—	—	—	71	159
3.08.03	Editorie e agenzie di stampa	23	28	13	43	2	16	8	236	1	63	1	255	—	—	—	—	—	48	641
3.08.04	Copisterie e labor. riprod. disegni	31	45	2	6	—	—	—	—	—	—	—	—	—	—	—	—	—	33	51
3.08	Industr. poligraf. ed editoriali	229	325	156	593	68	526	69	1.464	10	658	8	1.269	—	—	—	—	—	540	4.835
UMBRIA																				
3.08.01	Arti grafiche	19	28	19	74	15	113	13	264	3	238	2	280	—	—	—	—	—	71	997
3.08.02	Legatorie e rilegatorie	7	9	3	10	—	—	—	—	—	—	—	—	—	—	—	—	—	10	19
3.08.03	Editorie e agenzie di stampa	5	8	—	—	—	—	—	—	—	—	—	—	—	—	—	—	—	5	8
3.08.04	Copisterie e labor. riprod. disegni	5	6	1	3	—	—	—	—	—	—	—	—	—	—	—	—	—	6	9
3.08	Industr. poligraf. ed editoriali	36	51	23	87	15	113	13	264	3	238	2	280	—	—	—	—	—	92	1.033
MARCHE																				
3.08.01	Arti grafiche	56	93	41	158	16	123	14	217	—	—	—	—	—	—	—	—	—	127	591
3.08.02	Legatorie e rilegatorie	22	26	1	3	—	—	—	—	—	—	—	—	—	—	—	—	—	23	29
3.08.03	Editorie e agenzie di stampa	3	3	—	—	—	—	1	40	—	—	—	—	—	—	—	—	—	4	43
3.08.04	Copisterie e labor. riprod. disegni	15	19	—	—	—	—	—	—	—	—	—	—	—	—	—	—	—	15	19
3.08	Industr. poligraf. ed editoriali	96	141	42	161	16	123	15	257	—	—	—	—	—	—	—	—	—	169	682
LAZIO																				
3.08.01	Arti grafiche	126	205	158	603	86	648	81	1.617	20	1.367	13	2.178	—	—	2	5.380	—	487	11.998
3.08.02	Legatorie e rilegatorie	57	88	35	135	10	69	7	142	—	—	—	—	—	—	—	—	—	109	434
3.08.03	Editorie e agenzie di stampa	72	96	50	185	21	154	16	357	5	339	6	1.112	—	—	—	—	—	171	2.243
3.08.04	Copisterie e labor. riprod. disegni	54	80	25	87	4	31	1	11	—	—	—	—	—	—	—	—	—	84	209
3.08	Industr. poligraf. ed editoriali	309	469	268	1.010	121	902	105	2.127	25	1.706	19	3.290	—	—	2	5.380	2	851	14.884

SEZIONE I — UNITA' LOCALI, ADDETTI, FORZA MOTRICE

Segue Tav. 3 — Unità locali operative, secondo il numero di addetti

A — Stato e Regioni, per classe e categoria di attività economica

N. classificazione	CLASSE E CATEGORIE DI ATTIVITA' ECONOMICA	UNITA' LOCALI CON ADDETTI														UNITA' LOCALI SENZA ADDETTI	TOTALE UNITA' LOCALI OPERATIVE			
		fino a 2		da 3 a 5		da 6 a 10		da 11 a 50		da 51 a 100		da 101 a 500		da 501 a 1000			1001 e oltre		N	ad-detti
		N	ad-detti	N	ad-detti	N	ad-detti	N	ad-detti	N	ad-detti	N	ad-detti	N	ad-detti		N	ad-detti		
A B R U Z Z I E M O L I S E																				
3.08.01	Arti grafiche	32	49	27	105	14	106	4	62	—	—	—	—	—	—	—	—	—	77	322
3.08.02	Legatorie e rilegatorie	18	21	1	4	—	—	—	—	—	—	—	—	—	—	—	—	—	19	25
3.08.03	Editorie e agenzie di stampa	—	—	1	3	—	—	—	—	—	—	—	—	—	—	—	—	—	1	3
3.08.04	Copisterie e labor. riprod. disegni	10	13	1	4	—	—	—	—	—	—	—	—	—	—	—	—	—	11	17
3.08	Industr. poligraf. ed editoriali	60	83	30	116	14	106	4	62	—	—	—	—	—	—	—	—	—	108	367
C A M P A N I A																				
3.08.01	Arti grafiche	115	173	97	375	46	346	37	731	5	377	—	—	—	—	—	—	—	300	2.002
3.08.02	Legatorie e rilegatorie	36	46	15	54	6	43	1	11	—	—	—	—	—	—	—	—	—	58	154
3.08.03	Editorie e agenzie di stampa	22	27	14	50	7	48	1	33	2	153	3	484	—	—	—	—	—	49	795
3.08.04	Copisterie e labor. riprod. disegni	46	60	11	38	1	7	—	—	—	—	—	—	—	—	—	—	—	58	105
3.08	Industr. poligraf. ed editoriali	219	306	137	517	60	444	39	775	7	530	3	484	—	—	—	—	—	465	3.056
P U G L I A																				
3.08.01	Arti grafiche	68	100	69	250	34	259	16	303	1	81	—	—	—	—	—	—	—	188	993
3.08.02	Legatorie e rilegatorie	22	28	—	—	—	—	—	—	—	—	—	—	—	—	—	—	—	22	28
3.08.03	Editorie e agenzie di stampa	4	6	3	12	—	—	—	—	—	—	1	125	—	—	—	—	—	8	143
3.08.04	Copisterie e labor. riprod. disegni	22	24	2	6	—	—	—	—	—	—	—	—	—	—	—	—	—	24	30
3.08	Industr. poligraf. ed editoriali	116	158	74	268	34	259	16	303	1	81	1	125	—	—	—	—	—	242	1.184
B A S I L I C A T A																				
3.08.01	Arti grafiche	8	12	6	21	3	21	1	15	—	—	—	—	—	—	—	—	—	18	69
3.08.02	Legatorie e rilegatorie	6	7	1	3	1	7	—	—	—	—	—	—	—	—	—	—	—	8	17
3.08.03	Editorie e agenzie di stampa	—	—	—	—	—	—	—	—	—	—	—	—	—	—	—	—	—	—	—
3.08.04	Copisterie e labor. riprod. disegni	—	—	—	—	—	—	—	—	—	—	—	—	—	—	—	—	—	—	—
3.08	Industr. poligraf. ed editoriali	14	19	7	24	4	28	1	15	—	—	—	—	—	—	—	—	—	26	86
C A L A B R I A																				
3.08.01	Arti grafiche	43	68	29	103	11	84	4	52	—	—	—	—	—	—	—	—	—	87	307
3.08.02	Legatorie e rilegatorie	16	19	1	4	—	—	—	—	—	—	—	—	—	—	—	—	—	17	23
3.08.03	Editorie e agenzie di stampa	—	—	—	—	—	—	—	—	—	—	—	—	—	—	—	—	—	—	—
3.08.04	Copisterie e labor. riprod. disegni	4	6	—	—	—	—	—	—	—	—	—	—	—	—	—	—	—	4	6
3.08	Industr. poligraf. ed editoriali	63	93	30	107	11	84	4	52	—	—	—	—	—	—	—	—	—	108	336
S I C I L I A																				
3.08.01	Arti grafiche	143	213	81	296	37	274	26	518	4	294	—	—	—	—	—	—	—	291	1.595
3.08.02	Legatorie e rilegatorie	50	62	5	17	—	—	1	36	—	—	—	—	—	—	—	—	—	56	115
3.08.03	Editorie e agenzie di stampa	10	11	6	21	2	12	6	161	—	—	—	—	—	—	—	—	—	24	205
3.08.04	Copisterie e labor. riprod. disegni	74	92	19	64	—	—	—	—	—	—	—	—	—	—	—	—	—	93	156
3.08	Industr. poligraf. ed editoriali	277	378	111	398	39	286	33	715	4	294	—	—	—	—	—	—	—	464	2.071
S A R D E G N A																				
3.08.01	Arti grafiche	9	13	14	55	6	45	7	110	—	—	—	—	—	—	—	—	—	36	223
3.08.02	Legatorie e rilegatorie	9	12	—	—	1	7	—	—	—	—	—	—	—	—	—	—	—	10	19
3.08.03	Editorie e agenzie di stampa	—	—	—	—	—	—	2	69	1	60	—	—	—	—	—	—	—	3	129
3.08.04	Copisterie e labor. riprod. disegni	9	11	1	3	—	—	—	—	—	—	—	—	—	—	—	—	—	10	14
3.08	Industr. poligraf. ed editoriali	27	36	15	58	7	52	9	179	1	60	—	—	—	—	—	—	—	59	385

SEZIONE I — UNITA' LOCALI, ADDETTI, FORZA MOTRICE

TAV. 4 — Unità locali operative, secondo la potenza utilizzabile
A — Stato e Regioni, per classe e categoria di attività economica

N. classificazione	CLASSE E CATEGORIE DI ATTIVITA' ECONOMICA	UNITA' LOCALI CON POTENZA UTILIZZABILE (HP)														UNITA' LOCALI SENZA POTENZA UTILIZZABILE N	TOTALE UNITA' LOCALI OPERATIVE	
		fino a 5		da 5 a 10		da 10 a 50		da 50 a 100		da 100 a 500		da 500 a 1000		1000 e oltre			N	potenza
		N	potenza	N	potenza	N	potenza	N	potenza	N	potenza	N	potenza	N	potenza			
ITALIA																		
3.08.01	Arti grafiche	2.762	6.424	567	4.614	841	17.322	116	8.142	95	18.762	—	—	4	7.843	675	5.060	63.107
3.08.02	Legatorie e rilegatorie	132	260	13	105	27	542	2	148	2	262	—	—	—	—	672	848	1.317
3.08.03	Editorie e agenzie di stampa	26	50	9	77	29	771	10	813	19	4.449	1	634	3	4.518	717	814	11.312
3.08.04	Copisterie e labor. riprod. disegni	146	129	2	17	1	11	—	—	—	—	—	—	—	—	468	617	157
3.08	Industr. poligraf. ed editoriali	3.066	6.863	591	4.813	898	18.646	128	9.103	116	23.473	1	634	7	12.361	2.532	7.339	75.893
PIEMONTE																		
3.08.01	Arti grafiche	290	663	75	599	95	1.920	10	652	11	2.907	—	—	1	1.017	45	527	7.758
3.08.02	Legatorie e rilegatorie	18	40	2	20	4	104	—	—	—	—	—	—	—	—	75	99	164
3.08.03	Editorie e agenzie di stampa	5	9	1	10	5	139	—	—	1	256	1	634	—	—	57	70	1.048
3.08.04	Copisterie e labor. riprod. disegni	15	12	—	—	—	—	—	—	—	—	—	—	—	—	33	48	12
3.08	Industr. poligraf. ed editoriali	328	724	78	629	104	2.163	10	652	12	3.163	1	634	1	1.017	210	744	8.982
VALLE D' AOSTA																		
3.08.01	Arti grafiche	4	6	3	25	—	—	—	—	—	—	—	—	—	—	—	7	31
3.08.02	Legatorie e rilegatorie	—	—	—	—	—	—	—	—	—	—	—	—	—	—	1	1	—
3.08.03	Editorie e agenzie di stampa	—	—	—	—	—	—	—	—	—	—	—	—	—	—	—	—	—
3.08.04	Copisterie e labor. riprod. disegni	1	—	—	—	—	—	—	—	—	—	—	—	—	—	—	1	—
3.08	Industr. poligraf. ed editoriali	5	6	3	25	—	—	—	—	—	—	—	—	—	—	1	9	31
LOMBARDIA																		
3.08.01	Arti grafiche	713	1.786	158	1.274	262	5.576	48	3.392	35	7.353	—	—	—	—	150	1.366	19.381
3.08.02	Legatorie e rilegatorie	46	94	5	37	13	256	1	94	1	157	—	—	—	—	99	165	638
3.08.03	Editorie e agenzie di stampa	8	19	2	15	9	221	4	352	3	727	—	—	3	4.518	246	275	5.852
3.08.04	Copisterie e labor. riprod. disegni	42	36	1	10	1	11	—	—	—	—	—	—	—	—	54	98	57
3.08	Industr. poligraf. ed editoriali	809	1.935	166	1.336	285	6.064	53	3.838	39	8.237	—	—	3	4.518	549	1.904	25.928
TRENTINO - ALTO ADIGE																		
3.08.01	Arti grafiche	34	94	4	28	17	317	2	167	—	—	—	—	—	—	2	59	606
3.08.02	Legatorie e rilegatorie	2	2	—	—	—	—	—	—	—	—	—	—	—	—	14	16	2
3.08.03	Editorie e agenzie di stampa	—	—	—	—	1	39	—	—	—	—	—	—	—	—	9	10	39
3.08.04	Copisterie e labor. riprod. disegni	4	1	—	—	—	—	—	—	—	—	—	—	—	—	6	10	1
3.08	Industr. poligraf. ed editoriali	40	97	4	28	18	356	2	167	—	—	—	—	—	—	31	95	648
VENETO																		
3.08.01	Arti grafiche	180	428	36	298	45	1.019	7	463	1	113	—	—	1	2.226	28	298	4.547
3.08.02	Legatorie e rilegatorie	6	13	—	—	2	30	1	54	—	—	—	—	—	—	38	47	97
3.08.03	Editorie e agenzie di stampa	—	—	1	8	1	16	1	88	1	169	—	—	—	—	24	28	281
3.08.04	Copisterie e labor. riprod. disegni	6	2	—	—	—	—	—	—	—	—	—	—	—	—	19	25	2
3.08	Industr. poligraf. ed editoriali	192	443	37	306	48	1.065	9	605	2	282	—	—	1	2.226	109	398	4.927
FRIULI - VENEZIA GIULIA																		
3.08.01	Arti grafiche	33	99	9	74	16	295	2	130	—	—	—	—	—	—	3	63	598
3.08.02	Legatorie e rilegatorie	—	—	—	—	—	—	—	—	—	—	—	—	—	—	12	12	—
3.08.03	Editorie e agenzie di stampa	—	—	—	—	—	—	—	—	—	—	—	—	—	—	4	4	—
3.08.04	Copisterie e labor. riprod. disegni	4	3	—	—	—	—	—	—	—	—	—	—	—	—	2	6	3
3.08	Industr. poligraf. ed editoriali	37	102	9	74	16	295	2	130	—	—	—	—	—	—	21	85	601

SEZIONE I — UNITA' LOCALI, ADDETTI, FORZA MOTTRICE

Segue Tav. 4 — Unità locali operative, secondo la potenza utilizzabile

A — Stato e Regioni, per classe e categoria di attività economica

N. classificazione	CLASSE E CATEGORIE DI ATTIVITA' ECONOMICA	UNITA' LOCALI CON POTENZA UTILIZZABILE (HP)												UNITA' LOCALI SENZA POTENZA UTILIZZABILE N	TOTALE UNITA' LOCALI OPERATIVE			
		fino a 5		da 5 a 10		da 10 a 50		da 50 a 100		da 100 a 500		da 500 a 1000			1000 e oltre		N	potenza
		N	potenza	N	potenza	N	potenza	N	potenza	N	potenza	N	potenza		N	potenza		
TERRITORIO DI TRIESTE																		
3.08.01	Arti grafiche	7	13	9	76	13	237	—	—	4	575	—	—	—	—	3	36	901
3.08.02	Legatorie e rilegatorie	—	—	—	—	—	—	—	—	—	—	—	—	—	—	11	11	—
3.08.03	Editorie e agenzie di stampa	1	—	1	10	—	—	—	—	1	107	—	—	—	—	27	30	117
3.08.04	Copisterie e labor. riprod. disegni	—	—	—	—	—	—	—	—	—	—	—	—	—	—	1	1	—
3.08	Industr. poligraf. ed editoriali	8	13	10	86	13	237	—	—	5	682	—	—	—	—	42	78	1.018
LIGURIA																		
3.08.01	Arti grafiche	143	295	27	212	48	873	5	417	3	483	—	—	—	—	22	248	2.280
3.08.02	Legatorie e rilegatorie	7	9	1	8	—	—	—	—	—	—	—	—	—	—	27	35	17
3.08.03	Editorie e agenzie di stampa	2	3	1	7	2	43	1	72	3	640	—	—	—	—	40	49	765
3.08.04	Copisterie e labor. riprod. disegni	11	11	—	—	—	—	—	—	—	—	—	—	—	—	24	35	11
3.08	Industr. poligraf. ed editoriali	163	318	29	227	50	916	6	489	6	1.123	—	—	—	—	113	367	3.073
EMILIA - ROMAGNA																		
3.08.01	Arti grafiche	231	517	42	334	68	1.428	5	329	3	521	—	—	—	—	37	386	3.129
3.08.02	Legatorie e rilegatorie	8	13	—	—	1	14	—	—	1	105	—	—	—	—	49	59	132
3.08.03	Editorie e agenzie di stampa	3	11	—	—	2	38	1	60	1	253	—	—	—	—	28	35	362
3.08.04	Copisterie e labor. riprod. disegni	18	23	1	7	—	—	—	—	—	—	—	—	—	—	36	55	30
3.08	Industr. poligraf. ed editoriali	260	564	43	341	71	1.480	6	389	5	879	—	—	—	—	150	535	3.653
TOSCANA																		
3.08.01	Arti grafiche	226	507	45	376	60	1.242	8	618	8	1.532	—	—	—	—	41	388	4.275
3.08.02	Legatorie e rilegatorie	8	17	2	15	2	39	—	—	—	—	—	—	—	—	59	71	71
3.08.03	Editorie e agenzie di stampa	2	5	1	10	—	—	—	—	1	457	—	—	—	—	44	48	472
3.08.04	Copisterie e labor. riprod. disegni	12	6	—	—	—	—	—	—	—	—	—	—	—	—	21	33	6
3.08	Industr. poligraf. ed editoriali	248	535	48	401	62	1.281	8	618	9	1.989	—	—	—	—	165	540	4.824
UMBRIA																		
3.08.01	Arti grafiche	40	104	5	38	10	182	2	155	2	236	—	—	—	—	12	71	715
3.08.02	Legatorie e rilegatorie	—	—	—	—	—	—	—	—	—	—	—	—	—	—	10	10	—
3.08.03	Editorie e agenzie di stampa	—	—	—	—	—	—	—	—	—	—	—	—	—	—	5	5	—
3.08.04	Copisterie e labor. riprod. disegni	2	1	—	—	—	—	—	—	—	—	—	—	—	—	4	6	1
3.08	Industr. poligraf. ed editoriali	42	105	5	38	10	182	2	155	2	236	—	—	—	—	31	92	716
MARCHE																		
3.08.01	Arti grafiche	91	183	9	71	7	143	—	—	—	—	—	—	—	—	20	127	397
3.08.02	Legatorie e rilegatorie	1	1	—	—	—	—	—	—	—	—	—	—	—	—	22	23	1
3.08.03	Editorie e agenzie di stampa	—	—	—	—	—	—	1	69	—	—	—	—	—	—	3	4	69
3.08.04	Copisterie e labor. riprod. disegni	4	7	—	—	—	—	—	—	—	—	—	—	—	—	11	15	7
3.08	Industr. poligraf. ed editoriali	96	191	9	71	7	143	1	69	—	—	—	—	—	—	56	169	474
LAZIO																		
3.08.01	Arti grafiche	204	539	66	563	107	2.305	22	1.515	17	3.225	—	—	2	4.600	69	487	12.747
3.08.02	Legatorie e rilegatorie	24	48	1	8	4	88	—	—	—	—	—	—	—	—	80	109	144
3.08.03	Editorie e agenzie di stampa	2	3	—	—	4	108	1	81	3	1.023	—	—	—	—	161	171	1.215
3.08.04	Copisterie e labor. riprod. disegni	11	17	—	—	—	—	—	—	—	—	—	—	—	—	73	84	17
3.08	Industr. poligraf. ed editoriali	241	607	67	571	115	2.501	23	1.596	20	4.248	—	—	2	4.600	383	851	14.123

SEZIONE I — UNITA' LOCALI, ADDETTI, FORZA MOTRICE

Segue Tav. 4 — Unità locali operative, secondo la potenza utilizzabile

A — Stato e Regioni, per classe e categoria di attività economica

N. classificazione	CLASSE E CATEGORIE DI ATTIVITA' ECONOMICA	UNITA' LOCALI CON POTENZA UTILIZZABILE (HP)												UNITA' LOCALI SENZA POTENZA UTILIZZABILE N	TOTALE UNITA' LOCALI OPERATIVE				
		fino a 5		da 5 a 10		da 10 a 50		da 50 a 100		da 100 a 500		da 500 a 1000			1000 e oltre		N	potenza	
		N	potenza	N	potenza	N	potenza	N	potenza	N	potenza	N	potenza		N	potenza			
ABRUZZI E MOLISE																			
3.08.01	Arti grafiche	47	95	5	41	5	91	—	—	—	—	—	—	—	—	—	20	77	227
3.08.02	Legatorie e rilegatorie	—	—	—	—	—	—	—	—	—	—	—	—	—	—	—	19	19	—
3.08.03	Editorie e agenzie di stampa	—	—	—	—	—	—	—	—	—	—	—	—	—	—	—	1	1	—
3.08.04	Copisterie e labor. riprod. disegni	3	2	—	—	—	—	—	—	—	—	—	—	—	—	—	8	11	2
3.08	Industr. poligraf. ed editoriali	50	97	5	41	5	91	—	—	—	—	—	—	—	—	—	48	108	229
CAMPANIA																			
3.08.01	Arti grafiche	167	366	23	187	36	762	2	106	8	1.386	—	—	—	—	—	64	300	2.807
3.08.02	Legatorie e rilegatorie	11	23	1	10	—	—	—	—	—	—	—	—	—	—	—	46	58	33
3.08.03	Editorie e agenzie di stampa	2	..	1	10	1	19	1	91	2	476	—	—	—	—	—	42	49	596
3.08.04	Copisterie e labor. riprod. disegni	5	8	—	—	—	—	—	—	—	—	—	—	—	—	—	53	58	8
3.08	Industr. poligraf. ed editoriali	185	397	25	207	37	781	3	197	10	1.862	—	—	—	—	—	205	465	3.444
PUGLIA																			
3.08.01	Arti grafiche	109	243	13	107	15	238	1	69	—	—	—	—	—	—	—	50	188	657
3.08.02	Legatorie e rilegatorie	—	—	—	—	—	—	—	—	—	—	—	—	—	—	—	22	22	—
3.08.03	Editorie e agenzie di stampa	—	—	—	—	—	—	—	—	1	109	—	—	—	—	—	7	8	109
3.08.04	Copisterie e labor. riprod. disegni	1	..	—	—	—	—	—	—	—	—	—	—	—	—	—	23	24	..
3.08	Industr. poligraf. ed editoriali	110	243	13	107	15	238	1	69	1	109	—	—	—	—	—	102	242	766
BASILICATA																			
3.08.01	Arti grafiche	8	18	2	15	—	—	—	—	—	—	—	—	—	—	—	8	18	33
3.08.02	Legatorie e rilegatorie	—	—	1	7	—	—	—	—	—	—	—	—	—	—	—	7	8	7
3.08.03	Editorie e agenzie di stampa	—	—	—	—	—	—	—	—	—	—	—	—	—	—	—	—	—	—
3.08.04	Copisterie e labor. riprod. disegni	—	—	—	—	—	—	—	—	—	—	—	—	—	—	—	—	—	—
3.08	Industr. poligraf. ed editoriali	8	18	3	22	—	—	—	—	—	—	—	—	—	—	—	15	26	40
CALABRIA																			
3.08.01	Arti grafiche	49	108	8	63	2	24	—	—	—	—	—	—	—	—	—	28	87	195
3.08.02	Legatorie e rilegatorie	—	—	—	—	—	—	—	—	—	—	—	—	—	—	—	17	17	—
3.08.03	Editorie e agenzie di stampa	—	—	—	—	—	—	—	—	—	—	—	—	—	—	—	—	—	—
3.08.04	Copisterie e labor. riprod. disegni	—	—	—	—	—	—	—	—	—	—	—	—	—	—	—	4	4	—
3.08	Industr. poligraf. ed editoriali	49	108	8	63	2	24	—	—	—	—	—	—	—	—	—	49	108	195
SICILIA																			
3.08.01	Arti grafiche	162	296	25	208	28	540	2	129	3	431	—	—	—	—	—	71	291	1.604
3.08.02	Legatorie e rilegatorie	1	..	—	—	—	—	—	—	—	—	—	—	—	—	—	55	56	..
3.08.03	Editorie e agenzie di stampa	1	..	1	7	2	67	—	—	1	125	—	—	—	—	—	19	24	199
3.08.04	Copisterie e labor. riprod. disegni	3	..	—	—	—	—	—	—	—	—	—	—	—	—	—	90	93	..
3.08	Industr. poligraf. ed editoriali	167	296	26	215	30	607	2	129	4	556	—	—	—	—	—	235	464	1.803
SARDEGNA																			
3.08.01	Arti grafiche	24	64	3	25	7	130	—	—	—	—	—	—	—	—	—	2	36	219
3.08.02	Legatorie e rilegatorie	—	—	—	—	1	11	—	—	—	—	—	—	—	—	—	9	10	11
3.08.03	Editorie e agenzie di stampa	—	—	—	—	2	81	—	—	1	107	—	—	—	—	—	—	3	188
3.08.04	Copisterie e labor. riprod. disegni	4	..	—	—	—	—	—	—	—	—	—	—	—	—	—	6	10	..
3.08	Industr. poligraf. ed editoriali	28	64	3	25	10	222	—	—	1	107	—	—	—	—	—	17	59	418

N. d'ordine	NUMERO DI ADDETTI	UNITÀ LOCALI CON												
		fino a 5			da 5 a 10			da 10 a 50			da 50 a 100			
		N	addetti	potenza	N	addetti	potenza	N	addetti	potenza	N	addetti	potenza	
I T A														
1	zero addetti	2	—	5	—	—	—	1	—	20	—	—	—	
2	da 1 a 2 addetti	1.229	1.927	1.865	38	69	302	10	16	155	—	—	—	
3	» 3 » 5 »	1.254	4.778	3.044	153	629	1.230	67	281	1.022	4	14	295	
4	» 6 » 10 »	486	3.578	1.608	260	2.043	2.100	187	1.484	2.779	5	42	315	
5	» 11 » 50 »	93	1.463	336	139	2.158	1.171	602	13.110	13.665	56	1.855	3.732	
6	» 51 » 100 »	1	65	2	1	70	10	28	1.694	911	53	3.736	3.948	
7	» 101 » 500 »	1	119	3	—	—	—	3	377	94	10	1.483	813	
8	» 501 » 1000 »	—	—	—	—	—	—	—	—	—	—	—	—	
9	1001 e oltre »	—	—	—	—	—	—	—	—	—	—	—	—	
	Totale	3.066	11.930	6.863	591	4.969	4.813	898	16.962	18.646	128	7.130	9.103	
P I E														
1	zero addetti	—	—	—	—	—	—	—	—	—	—	—	—	
2	da 1 a 2 addetti	158	247	267	5	9	39	2	3	22	—	—	—	
3	» 3 » 5 »	107	405	257	23	91	187	9	40	134	—	—	—	
4	» 6 » 10 »	49	364	153	33	266	260	19	150	290	1	7	54	
5	» 11 » 50 »	13	209	45	16	245	133	70	1.459	1.579	5	199	326	
6	» 51 » 100 »	1	65	2	1	70	10	2	103	74	4	259	272	
7	» 101 » 500 »	—	—	—	—	—	—	2	258	64	—	—	—	
8	» 501 » 1000 »	—	—	—	—	—	—	—	—	—	—	—	—	
9	1001 e oltre »	—	—	—	—	—	—	—	—	—	—	—	—	
	Totale	328	1.290	724	78	681	629	104	2.013	2.163	10	465	652	
V A L L E														
1	zero addetti	—	—	—	—	—	—	—	—	—	—	—	—	
2	da 1 a 2 addetti	4	6	2	—	—	—	—	—	—	—	—	—	
3	» 3 » 5 »	—	—	—	—	—	—	—	—	—	—	—	—	
4	» 6 » 10 »	1	6	4	3	24	25	—	—	—	—	—	—	
5	» 11 » 50 »	—	—	—	—	—	—	—	—	—	—	—	—	
6	» 51 » 100 »	—	—	—	—	—	—	—	—	—	—	—	—	
7	» 101 » 500 »	—	—	—	—	—	—	—	—	—	—	—	—	
8	» 501 » 1000 »	—	—	—	—	—	—	—	—	—	—	—	—	
9	1001 e oltre »	—	—	—	—	—	—	—	—	—	—	—	—	
	Totale	5	12	6	3	24	25	—	—	—	—	—	—	
L O M														
1	zero addetti	—	—	—	—	—	—	1	—	20	—	—	—	
2	da 1 a 2 addetti	328	493	533	10	19	82	1	2	11	—	—	—	
3	» 3 » 5 »	303	1.146	812	43	181	344	22	98	308	3	10	222	
4	» 6 » 10 »	145	1.073	475	75	579	601	63	505	919	2	16	155	
5	» 11 » 50 »	33	615	115	38	623	309	189	4.307	4.504	23	791	1.564	
6	» 51 » 100 »	—	—	—	—	—	—	9	522	302	21	1.533	1.593	
7	» 101 » 500 »	—	—	—	—	—	—	—	—	—	4	540	304	
8	» 501 » 1000 »	—	—	—	—	—	—	—	—	—	—	—	—	
9	1001 e oltre »	—	—	—	—	—	—	—	—	—	—	—	—	
	Totale	809	3.327	1.935	166	1.402	1.336	285	5.434	6.064	53	2.890	3.838	

ADDETTI, FORZA MOTRICE

il numero di addetti e la potenza utilizzabile

di attività economica

POTENZA UTILIZZABILE (HP)												UNITÀ LOCALI SENZA POTENZA UTILIZZABILE		TOTALE UNITÀ LOCALI OPERATIVE		N. d'ordine
da 100 a 500			da 500 a 1000			1000 e oltre			Totale			N	addetti	N	addetti	
N	addetti	potenza	N	addetti	potenza	N	addetti	potenza	N	addetti	potenza					

L I A

—	—	—	—	—	—	—	—	—	3	—	25	5	—	8	—	1
1	2	128	—	—	—	—	—	—	1.278	2.014	2.450	1.819	2.419	3.097	4.433	2
2	7	391	—	—	—	—	—	—	1.480	5.709	5.982	503	1.765	1.983	7.474	3
2	17	298	—	—	—	—	—	—	940	7.164	7.100	107	775	1.047	7.939	4
18	660	2.562	—	—	—	1	18	1.312	909	19.264	22.778	76	1.638	985	20.902	5
32	2.386	4.716	—	—	—	—	—	—	115	7.951	9.587	15	1.073	130	9.024	6
60	11.124	15.095	1	494	634	—	—	—	75	13.597	16.639	7	1.251	82	14.848	7
1	544	283	—	—	—	3	2.146	4.394	4	2.690	4.677	—	—	4	2.690	8
—	—	—	—	—	—	3	6.673	6.655	3	6.673	6.655	—	—	3	6.673	9
116	14.740	23.473	1	494	634	7	8.837	12.381	4.807	65.062	75.893	2.532	8.921	7.339	73.983	

M O N T E

—	—	—	—	—	—	—	—	—	—	—	—	—	—	—	—	1
—	—	—	—	—	—	—	—	—	165	259	328	159	218	324	477	2
1	4	142	—	—	—	—	—	—	140	540	720	37	132	177	672	3
—	—	—	—	—	—	—	—	—	102	787	757	3	23	105	810	4
—	—	—	—	—	—	—	—	—	104	2.112	2.083	9	202	113	2.314	5
3	171	553	—	—	—	—	—	—	11	668	911	2	191	13	859	6
8	2.008	2.468	1	494	634	—	—	—	11	2.760	3.166	—	—	11	2.760	7
—	—	—	—	—	—	1	885	1.017	1	885	1.017	—	—	1	885	8
—	—	—	—	—	—	—	—	—	—	—	—	—	—	—	—	9
12	2.183	3.183	1	494	634	1	885	1.017	534	8.011	8.982	210	788	744	8.777	

D ' A O S T A

—	—	—	—	—	—	—	—	—	—	—	—	—	—	—	—	1
—	—	—	—	—	—	—	—	—	4	6	2	1	2	5	8	2
—	—	—	—	—	—	—	—	—	—	—	—	—	—	—	—	3
—	—	—	—	—	—	—	—	—	4	30	29	—	—	4	30	4
—	—	—	—	—	—	—	—	—	—	—	—	—	—	—	—	5
—	—	—	—	—	—	—	—	—	—	—	—	—	—	—	—	6
—	—	—	—	—	—	—	—	—	—	—	—	—	—	—	—	7
—	—	—	—	—	—	—	—	—	—	—	—	—	—	—	—	8
—	—	—	—	—	—	—	—	—	—	—	—	—	—	—	—	9
—	—	—	—	—	—	—	—	—	8	36	31	1	2	9	38	

B A R D I A

—	—	—	—	—	—	—	—	—	1	—	20	4	—	5	—	1
—	—	—	—	—	—	—	—	—	339	514	626	355	490	694	1.004	2
1	3	249	—	—	—	—	—	—	372	1.438	1.935	120	436	492	1.874	3
1	10	152	—	—	—	—	—	—	286	2.183	2.302	38	274	324	2.457	4
8	331	1.269	—	—	—	1	18	1.312	292	6.685	9.073	24	477	316	7.162	5
8	569	1.099	—	—	—	—	—	—	38	2.624	2.994	6	450	44	3.074	6
20	3.538	5.185	—	—	—	—	—	—	24	4.078	5.489	2	490	26	4.568	7
1	544	283	—	—	—	1	504	1.151	2	1.048	1.434	—	—	2	1.048	8
—	—	—	—	—	—	1	1.293	2.055	1	1.293	2.055	—	—	1	1.293	9
39	4.995	8.237	—	—	—	3	1.815	4.518	1.355	19.863	25.928	549	2.617	1.904	22.480	

N. d'ordine	NUMERO DI ADDETTI	UNITA' LOCALI CON												
		fino a 5			da 5 a 10			da 10 a 50			da 50 a 100			
		N	addetti	potenza	N	addetti	potenza	N	addetti	potenza	N	addetti	potenza	
TRENTINO -														
1	zero addetti	—	—	—	—	—	—	—	—	—	—	—	—	—
2	da 1 a 2 addetti	17	27	31	1	2	7	1	1	13	—	—	—	—
3	» 3 » 5 »	18	71	47	1	5	7	1	5	12	—	—	—	—
4	» 6 » 10 »	5	39	19	2	15	14	1	8	16	—	—	—	—
5	» 11 » 50 »	—	—	—	—	—	—	14	287	276	1	44	67	—
6	» 51 » 100 »	—	—	—	—	—	—	1	54	39	1	67	100	—
7	» 101 » 500 »	—	—	—	—	—	—	—	—	—	—	—	—	—
8	» 501 » 1000 »	—	—	—	—	—	—	—	—	—	—	—	—	—
9	1001 e oltre »	—	—	—	—	—	—	—	—	—	—	—	—	—
	Totale	40	137	97	4	22	28	18	355	356	2	111	167	—
VE														
1	zero addetti	—	—	—	—	—	—	—	—	—	—	—	—	—
2	da 1 a 2 addetti	63	98	93	2	4	20	1	2	27	—	—	—	—
3	» 3 » 5 »	86	342	191	5	22	36	2	7	33	—	—	—	—
4	» 6 » 10 »	37	271	131	17	147	144	4	32	56	—	—	—	—
5	» 11 » 50 »	6	75	28	13	185	106	37	811	844	3	95	189	—
6	» 51 » 100 »	—	—	—	—	—	—	3	178	75	6	392	416	—
7	» 101 » 500 »	—	—	—	—	—	—	1	119	30	—	—	—	—
8	» 501 » 1000 »	—	—	—	—	—	—	—	—	—	—	—	—	—
9	1001 e oltre »	—	—	—	—	—	—	—	—	—	—	—	—	—
	Totale	192	786	443	37	358	306	48	1.149	1.065	9	487	605	—
FRIULI - VE														
1	zero addetti	1	—	1	—	—	—	—	—	—	—	—	—	—
2	da 1 a 2 addetti	8	12	14	—	—	—	—	—	—	—	—	—	—
3	» 3 » 5 »	15	58	38	1	5	10	1	4	11	—	—	—	—
4	» 6 » 10 »	11	82	43	4	32	29	3	27	47	—	—	—	—
5	» 11 » 50 »	2	25	6	4	53	35	12	262	237	2	55	130	—
6	» 51 » 100 »	—	—	—	—	—	—	—	—	—	—	—	—	—
7	» 101 » 500 »	—	—	—	—	—	—	—	—	—	—	—	—	—
8	» 501 » 1000 »	—	—	—	—	—	—	—	—	—	—	—	—	—
9	1001 e oltre »	—	—	—	—	—	—	—	—	—	—	—	—	—
	Totale	37	177	102	9	90	74	16	293	295	2	55	130	—
TERRITORIO														
1	zero addetti	—	—	—	—	—	—	—	—	—	—	—	—	—
2	da 1 a 2 addetti	1	2	1	—	—	—	—	—	—	—	—	—	—
3	» 3 » 5 »	4	14	3	4	15	31	—	—	—	—	—	—	—
4	» 6 » 10 »	3	24	9	3	23	25	6	46	110	—	—	—	—
5	» 11 » 50 »	—	—	—	3	49	30	7	155	127	—	—	—	—
6	» 51 » 100 »	—	—	—	—	—	—	—	—	—	—	—	—	—
7	» 101 » 500 »	—	—	—	—	—	—	—	—	—	—	—	—	—
8	» 501 » 1000 »	—	—	—	—	—	—	—	—	—	—	—	—	—
9	1001 e oltre »	—	—	—	—	—	—	—	—	—	—	—	—	—
	Totale	8	40	13	10	87	86	13	201	237	—	—	—	—

ADDETTI, FORZA MOTRICE

il numero di addetti e la potenza utilizzabile
di attività economica

POTENZA UTILIZZABILE (HP)											UNITÀ LOCALI SENZA POTENZA UTILIZZABILE		TOTALE UNITÀ LOCALI OPERATIVE		N. d'ordine	
da 100 a 500			da 500 a 1000			1000 e oltre			Totale			N	addetti	N		addetti
N	addetti	potenza	N	addetti	potenza	N	addetti	potenza	N	addetti	potenza					

ALTO ADIGE

—	—	—	—	—	—	—	—	—	—	—	—	—	—	—	—	—	1
—	—	—	—	—	—	—	—	—	19	30	51	19	23	38	53	2	
—	—	—	—	—	—	—	—	—	20	81	66	10	36	30	117	3	
—	—	—	—	—	—	—	—	—	8	62	49	1	8	9	70	4	
—	—	—	—	—	—	—	—	—	15	331	343	1	38	16	369	5	
—	—	—	—	—	—	—	—	—	2	121	139	—	—	2	121	6	
—	—	—	—	—	—	—	—	—	—	—	—	—	—	—	—	7	
—	—	—	—	—	—	—	—	—	—	—	—	—	—	—	—	8	
—	—	—	—	—	—	—	—	—	—	—	—	—	—	—	—	9	
—	—	—	—	—	—	—	—	—	64	625	648	31	105	95	730		

NETO

—	—	—	—	—	—	—	—	—	—	—	—	—	—	—	—	—	1
—	—	—	—	—	—	—	—	—	66	104	140	85	111	151	215	2	
—	—	—	—	—	—	—	—	—	93	371	260	20	71	113	442	3	
—	—	—	—	—	—	—	—	—	58	450	331	2	12	60	462	4	
1	50	113	—	—	—	—	—	—	60	1.216	1.280	2	32	62	1.248	5	
—	—	—	—	—	—	—	—	—	9	570	491	—	—	9	570	6	
1	346	169	—	—	—	—	—	—	2	465	199	—	—	2	465	7	
—	—	—	—	—	—	—	1	757	2.226	1	757	2.226	—	1	757	8	
—	—	—	—	—	—	—	—	—	—	—	—	—	—	—	—	9	
2	386	282	—	—	—	—	1	757	2.226	289	3.933	4.927	109	228	398	4.159	

NEZIA GIULIA

—	—	—	—	—	—	—	—	—	1	—	1	—	—	1	—	1
—	—	—	—	—	—	—	—	—	8	12	14	17	22	25	34	2
—	—	—	—	—	—	—	—	—	17	67	59	2	7	19	74	3
—	—	—	—	—	—	—	—	—	18	141	119	1	6	19	147	4
—	—	—	—	—	—	—	—	—	20	395	408	1	21	21	416	5
—	—	—	—	—	—	—	—	—	—	—	—	—	—	—	—	6
—	—	—	—	—	—	—	—	—	—	—	—	—	—	—	—	7
—	—	—	—	—	—	—	—	—	—	—	—	—	—	—	—	8
—	—	—	—	—	—	—	—	—	—	—	—	—	—	—	—	9
—	—	—	—	—	—	—	—	—	64	615	601	21	56	85	671	

DI TRIESTE

—	—	—	—	—	—	—	—	—	—	—	—	—	—	—	—	—	1
1	2	128	—	—	—	—	—	—	2	4	129	26	35	28	39	2	
—	—	—	—	—	—	—	—	—	8	29	34	10	33	18	62	3	
—	—	—	—	—	—	—	—	—	12	93	144	2	15	14	108	4	
—	—	—	—	—	—	—	—	—	10	204	157	4	118	14	322	5	
2	191	253	—	—	—	—	—	—	2	191	253	—	—	2	191	6	
2	274	301	—	—	—	—	—	—	2	274	301	—	—	2	274	7	
—	—	—	—	—	—	—	—	—	—	—	—	—	—	—	—	8	
—	—	—	—	—	—	—	—	—	—	—	—	—	—	—	—	9	
5	467	682	—	—	—	—	—	—	36	795	1.018	42	201	78	986		

N. d'ordine	NUMERO DI ADDETTI	UNITA' LOCALI CON												
		fino a 5			da 5 a 10			da 10 a 50			da 50 a 100			
		N	addetti	potenza	N	addetti	potenza	N	addetti	potenza	N	addetti	potenza	
LIGURIA														
1	zero addetti	—	—	—	—	—	—	—	—	—	—	—	—	—
2	da 1 a 2 addetti	74	114	115	1	2	7	—	—	—	—	—	—	—
3	» 3 » 5 »	72	263	166	9	35	66	5	17	85	—	—	—	—
4	» 6 » 10 »	16	112	33	14	103	111	14	112	205	—	—	—	—
5	» 11 » 50 »	1	11	4	5	67	43	31	625	626	5	138	422	—
6	» 51 » 100 »	—	—	—	—	—	—	—	—	—	1	66	67	—
7	» 101 » 500 »	—	—	—	—	—	—	—	—	—	—	—	—	—
8	» 501 » 1000 »	—	—	—	—	—	—	—	—	—	—	—	—	—
9	1001 e oltre »	—	—	—	—	—	—	—	—	—	—	—	—	—
	Totale	163	500	318	29	207	227	50	754	916	6	204	489	
EMILIA -														
1	zero addetti	—	—	—	—	—	—	—	—	—	—	—	—	—
2	da 1 a 2 addetti	95	154	120	1	2	7	—	—	—	—	—	—	—
3	» 3 » 5 »	111	419	241	11	46	89	2	8	23	—	—	—	—
4	» 6 » 10 »	45	336	170	17	128	131	9	73	122	—	—	—	—
5	» 11 » 50 »	9	112	33	14	228	114	59	1.370	1.316	3	124	181	—
6	» 51 » 100 »	—	—	—	—	—	—	1	73	19	2	136	148	—
7	» 101 » 500 »	—	—	—	—	—	—	—	—	—	1	155	60	—
8	» 501 » 1000 »	—	—	—	—	—	—	—	—	—	—	—	—	—
9	1001 e oltre »	—	—	—	—	—	—	—	—	—	—	—	—	—
	Totale	260	1.021	564	43	404	341	71	1.524	1.480	6	415	389	
T O														
1	zero addetti	—	—	—	—	—	—	—	—	—	—	—	—	—
2	da 1 a 2 addetti	95	158	120	2	3	15	1	2	23	—	—	—	—
3	» 3 » 5 »	116	445	288	12	50	96	5	23	84	1	4	73	—
4	» 6 » 10 »	32	238	113	22	182	184	10	81	143	—	—	—	—
5	» 11 » 50 »	5	105	14	12	195	106	44	902	974	1	48	63	—
6	» 51 » 100 »	—	—	—	—	—	—	2	131	57	5	355	391	—
7	» 101 » 500 »	—	—	—	—	—	—	—	—	—	1	102	91	—
8	» 501 » 1000 »	—	—	—	—	—	—	—	—	—	—	—	—	—
9	1001 e oltre addetti	—	—	—	—	—	—	—	—	—	—	—	—	—
	Totale	248	946	535	48	430	401	62	1.139	1.281	8	509	618	
U M														
1	zero addetti	—	—	—	—	—	—	—	—	—	—	—	—	—
2	da 1 a 2 addetti	12	19	12	—	—	—	—	—	—	—	—	—	—
3	» 3 » 5 »	15	61	41	1	4	7	—	—	—	—	—	—	—
4	» 6 » 10 »	13	98	44	1	6	8	1	9	14	—	—	—	—
5	» 11 » 50 »	2	23	8	3	60	23	7	154	131	1	27	58	—
6	» 51 » 100 »	—	—	—	—	—	—	2	165	37	1	73	97	—
7	» 101 » 500 »	—	—	—	—	—	—	—	—	—	—	—	—	—
8	» 501 » 1000 »	—	—	—	—	—	—	—	—	—	—	—	—	—
9	1001 e oltre »	—	—	—	—	—	—	—	—	—	—	—	—	—
	Totale	42	201	105	5	70	38	10	328	182	2	100	155	

ADDETTI, FORZA MOTRICE

il numero di addetti e la potenza utilizzabile
di attività economica

POTENZA UTILIZZABILE (HP)												UNITÀ LOCALI SENZA POTENZA UTILIZZABILE		TOTALE UNITÀ LOCALI OPERATIVE		N. d'ordine
da 100 a 500			da 500 a 1000			1000 e oltre			Totale			N	addetti	N	addetti	
N	addetti	potenza	N	addetti	potenza	N	addetti	potenza	N	addetti	potenza					

R I A

—	—	—	—	—	—	—	—	—	—	—	—	—	—	—	—	1
—	—	—	—	—	—	—	—	—	75	116	122	92	117	167	233	2
—	—	—	—	—	—	—	—	—	86	315	317	12	40	98	355	3
—	—	—	—	—	—	—	—	—	44	327	349	3	23	47	350	4
2	67	264	—	—	—	—	—	—	44	908	1.359	5	99	49	1.007	5
—	—	—	—	—	—	—	—	—	1	66	67	1	53	2	119	6
4	548	859	—	—	—	—	—	—	4	548	859	—	—	4	548	7
—	—	—	—	—	—	—	—	—	—	—	—	—	—	—	—	8
—	—	—	—	—	—	—	—	—	—	—	—	—	—	—	—	9
6	615	1.123	—	—	—	—	—	—	254	2.280	3.073	113	332	367	2.612	

R O M A G N A

—	—	—	—	—	—	—	—	—	—	—	—	—	—	—	—	1
—	—	—	—	—	—	—	—	—	96	156	127	123	155	219	311	2
—	—	—	—	—	—	—	—	—	124	473	353	19	66	143	539	3
—	—	—	—	—	—	—	—	—	71	537	423	5	45	76	582	4
—	—	—	—	—	—	—	—	—	85	1.834	1.644	1	17	86	1.851	5
3	237	356	—	—	—	—	—	—	6	446	523	1	77	7	523	6
2	419	523	—	—	—	—	—	—	3	574	583	1	211	4	785	7
—	—	—	—	—	—	—	—	—	—	—	—	—	—	—	—	8
—	—	—	—	—	—	—	—	—	—	—	—	—	—	—	—	9
5	656	879	—	—	—	—	—	—	385	4.020	3.653	150	571	535	4.591	

S C A N A

—	—	—	—	—	—	—	—	—	—	—	—	—	—	—	—	1
—	—	—	—	—	—	—	—	—	98	163	158	131	162	229	325	2
—	—	—	—	—	—	—	—	—	134	522	541	22	71	156	593	3
—	—	—	—	—	—	—	—	—	64	501	440	4	25	68	526	4
1	42	120	—	—	—	—	—	—	63	1.292	1.277	6	172	69	1.464	5
2	109	265	—	—	—	—	—	—	9	595	713	1	63	10	658	6
6	1.053	1.604	—	—	—	—	—	—	7	1.155	1.695	1	114	8	1.269	7
—	—	—	—	—	—	—	—	—	—	—	—	—	—	—	—	8
—	—	—	—	—	—	—	—	—	—	—	—	—	—	—	—	9
9	1.204	1.989	—	—	—	—	—	—	375	4.228	4.824	165	607	540	4.835	

B R I A

—	—	—	—	—	—	—	—	—	—	—	—	—	—	—	—	1
—	—	—	—	—	—	—	—	—	12	19	12	24	32	36	51	2
—	—	—	—	—	—	—	—	—	16	65	48	7	22	23	87	3
—	—	—	—	—	—	—	—	—	15	113	66	—	—	15	113	4
—	—	—	—	—	—	—	—	—	13	264	220	—	—	13	264	5
—	—	—	—	—	—	—	—	—	3	238	134	—	—	3	238	6
2	280	236	—	—	—	—	—	—	2	280	236	—	—	2	280	7
—	—	—	—	—	—	—	—	—	—	—	—	—	—	—	—	8
—	—	—	—	—	—	—	—	—	—	—	—	—	—	—	—	9
2	280	236	—	—	—	—	—	—	61	979	718	31	54	92	1.033	

N. d'ordine	NUMERO DI ADDETTI	UNITA' LOCALI CON												
		fino a 5			da 5 a 10			da 10 a 50			da 50 a 100			
		N	addetti	potenza	N	addetti	potenza	N	addetti	potenza	N	addetti	potenza	
M A R														
1	zero addetti	—	—	—	—	—	—	—	—	—	—	—	—	—
2	da 1 a 2 addetti	44	73	68	1	2	7	—	—	—	—	—	—	—
3	» 3 » 5 »	36	140	62	1	5	7	1	4	12	—	—	—	—
4	» 6 » 10 »	12	96	41	3	20	21	1	7	14	—	—	—	—
5	» 11 » 50 »	4	55	20	4	55	36	5	96	117	1	40	69	—
6	» 51 » 100 »	—	—	—	—	—	—	—	—	—	—	—	—	—
7	» 101 » 500 »	—	—	—	—	—	—	—	—	—	—	—	—	—
8	» 501 » 1000 »	—	—	—	—	—	—	—	—	—	—	—	—	—
9	1001 e oltre »	—	—	—	—	—	—	—	—	—	—	—	—	—
	Totale	96	364	191	9	82	71	7	107	143	1	40	69	
L A														
1	zero addetti	1	—	4	—	—	—	—	—	—	—	—	—	—
2	da 1 a 2 addetti	82	138	147	9	15	74	3	5	47	—	—	—	—
3	» 3 » 5 »	116	448	320	29	114	241	10	39	176	—	—	—	—
4	» 6 » 10 »	31	223	100	21	160	181	32	243	501	2	19	106	—
5	» 11 » 50 »	10	132	33	8	132	75	64	1.356	1.566	8	221	497	—
6	» 51 » 100 »	—	—	—	—	—	—	6	333	211	10	701	726	—
7	» 101 » 500 »	1	119	3	—	—	—	—	—	—	3	566	267	—
8	» 501 » 1000 »	—	—	—	—	—	—	—	—	—	—	—	—	—
9	1001 e oltre »	—	—	—	—	—	—	—	—	—	—	—	—	—
	Totale	241	1.060	607	67	421	571	115	1.976	2.501	23	1.507	1.596	
A B R U Z Z I														
1	zero addetti	—	—	—	—	—	—	—	—	—	—	—	—	—
2	da 1 a 2 addetti	21	34	19	—	—	—	—	—	—	—	—	—	—
3	» 3 » 5 »	20	80	52	1	5	8	—	—	—	—	—	—	—
4	» 6 » 10 »	9	66	26	4	34	33	1	6	14	—	—	—	—
5	» 11 » 50 »	—	—	—	—	—	—	4	62	77	—	—	—	—
6	» 51 » 100 »	—	—	—	—	—	—	—	—	—	—	—	—	—
7	» 101 » 500 »	—	—	—	—	—	—	—	—	—	—	—	—	—
8	» 501 » 1000 »	—	—	—	—	—	—	—	—	—	—	—	—	—
9	1001 e oltre »	—	—	—	—	—	—	—	—	—	—	—	—	—
	Totale	50	180	97	5	39	41	5	68	91	—	—	—	—
C A M														
1	zero addetti	—	—	—	—	—	—	—	—	—	—	—	—	—
2	da 1 a 2 addetti	70	109	102	—	—	—	1	1	12	—	—	—	—
3	» 3 » 5 »	83	329	195	6	24	48	3	14	53	—	—	—	—
4	» 6 » 10 »	29	206	89	15	121	125	8	62	121	—	—	—	—
5	» 11 » 50 »	3	33	11	4	60	34	24	472	546	2	49	106	—
6	» 51 » 100 »	—	—	—	—	—	—	1	53	49	—	—	—	—
7	» 101 » 500 »	—	—	—	—	—	—	—	—	—	1	120	91	—
8	» 501 » 1000 »	—	—	—	—	—	—	—	—	—	—	—	—	—
9	1001 e oltre »	—	—	—	—	—	—	—	—	—	—	—	—	—
	Totale	185	677	397	25	205	207	37	602	781	3	169	197	

ADDETTI, FORZA MOTRICE

il numero di addetti e la potenza utilizzabile
di attività economica

POTENZA UTILIZZABILE (HP)												UNITA' LOCALI SENZA POTENZA UTILIZZABILE		TOTALE UNITA' LOCALI OPERATIVE		N. d'ordine
da 100 a 500			da 500 a 1000			1000 e oltre			Totale			N.	addetti	N	addetti	
N	addetti	potenza	N	addetti	potenza	N	addetti	potenza	N	addetti	potenza					

C H E

—	—	—	—	—	—	—	—	—	—	—	—	—	—	—	—	—	1
—	—	—	—	—	—	—	—	—	45	75	75	51	66	96	141	2	
—	—	—	—	—	—	—	—	—	38	149	81	4	12	42	161	3	
—	—	—	—	—	—	—	—	—	16	123	76	—	—	16	123	4	
—	—	—	—	—	—	—	—	—	14	246	242	1	11	15	257	5	
—	—	—	—	—	—	—	—	—	—	—	—	—	—	—	—	6	
—	—	—	—	—	—	—	—	—	—	—	—	—	—	—	—	7	
—	—	—	—	—	—	—	—	—	—	—	—	—	—	—	—	8	
—	—	—	—	—	—	—	—	—	—	—	—	—	—	—	—	9	
—	—	—	—	—	—	—	—	—	113	593	474	56	89	169	682		

Z I O

—	—	—	—	—	—	—	—	—	1	—	4	1	—	2	—	1
—	—	—	—	—	—	—	—	—	94	158	268	215	311	309	469	2
—	—	—	—	—	—	—	—	—	155	601	737	113	409	268	1.010	3
1	7	146	—	—	—	—	—	—	87	652	1.034	34	250	121	902	4
—	—	—	—	—	—	—	—	—	90	1.841	2.171	15	286	105	2.127	5
6	486	812	—	—	—	—	—	—	22	1.520	1.749	3	186	25	1.706	6
13	2.330	3.290	—	—	—	—	—	—	17	3.015	3.560	2	275	19	3.290	7
—	—	—	—	—	—	—	—	—	—	—	—	—	—	—	—	8
—	—	—	—	—	—	—	2	5.380	4.600	2	5.380	4.600	—	2	5.380	9
20	2.823	4.248	—	—	—	—	2	5.380	4.600	468	13.167	14.123	383	1.717	851	14.884

E M O L I S E

—	—	—	—	—	—	—	—	—	—	—	—	—	—	—	—	—	1
—	—	—	—	—	—	—	—	—	21	34	19	39	49	60	83	2	
—	—	—	—	—	—	—	—	—	21	85	60	9	31	30	116	3	
—	—	—	—	—	—	—	—	—	14	106	73	—	—	14	106	4	
—	—	—	—	—	—	—	—	—	4	62	77	—	—	4	62	5	
—	—	—	—	—	—	—	—	—	—	—	—	—	—	—	—	6	
—	—	—	—	—	—	—	—	—	—	—	—	—	—	—	—	7	
—	—	—	—	—	—	—	—	—	—	—	—	—	—	—	—	8	
—	—	—	—	—	—	—	—	—	—	—	—	—	—	—	—	9	
—	—	—	—	—	—	—	—	—	60	287	229	48	80	108	367		

P A N I A

—	—	—	—	—	—	—	—	—	—	—	—	—	—	—	—	—	1
—	—	—	—	—	—	—	—	—	71	110	114	148	196	219	306	2	
—	—	—	—	—	—	—	—	—	92	367	296	45	150	137	517	3	
—	—	—	—	—	—	—	—	—	52	389	335	8	55	60	444	4	
4	117	523	—	—	—	—	—	—	37	731	1.220	2	44	39	775	5	
5	424	988	—	—	—	—	—	—	6	477	1.037	1	53	7	530	6	
1	203	351	—	—	—	—	—	—	2	323	442	1	161	3	484	7	
—	—	—	—	—	—	—	—	—	—	—	—	—	—	—	—	8	
—	—	—	—	—	—	—	—	—	—	—	—	—	—	—	—	9	
10	744	1.862	—	—	—	—	—	—	260	2.397	3.444	205	659	465	3.056		

ADDETTI, FORZA MOTRICE

il numero di addetti e la potenza utilizzabile
di attività economica

POTENZA UTILIZZABILE (HP)												UNITA' LOCALI SENZA POTENZA UTILIZZABILE		TOTALE UNITA' LOCALI OPERATIVE		N. d'ordine
da 100 a 500			da 500 a 1000			1000 e oltre			Totale			N	addetti	N	addetti	
N	addetti	potenza	N	addetti	potenza	N	addetti	potenza	N	addetti	potenza					

GLIA

—	—	—	—	—	—	—	—	—	—	—	—	—	—	—	—	—	1
—	—	—	—	—	—	—	—	—	38	55	54	78	103	116	158	2	
—	—	—	—	—	—	—	—	—	51	191	147	23	77	74	268	3	
—	—	—	—	—	—	—	—	—	33	253	186	1	6	34	259	4	
—	—	—	—	—	—	—	—	—	16	303	201	—	—	16	303	5	
—	—	—	—	—	—	—	—	—	1	81	69	—	—	1	81	6	
1	125	109	—	—	—	—	—	—	1	125	109	—	—	1	125	7	
—	—	—	—	—	—	—	—	—	—	—	—	—	—	—	—	8	
—	—	—	—	—	—	—	—	—	—	—	—	—	—	—	—	9	
1	125	109	—	—	—	—	—	—	140	1.008	766	102	186	242	194		

LICATA

—	—	—	—	—	—	—	—	—	—	—	—	—	—	—	—	—	1
—	—	—	—	—	—	—	—	—	1	2	..	13	17	14	19	2	
—	—	—	—	—	—	—	—	—	5	18	10	2	6	7	24	3	
—	—	—	—	—	—	—	—	—	4	28	22	—	—	4	28	4	
—	—	—	—	—	—	—	—	—	1	15	8	—	—	1	15	5	
—	—	—	—	—	—	—	—	—	—	—	—	—	—	—	—	6	
—	—	—	—	—	—	—	—	—	—	—	—	—	—	—	—	7	
—	—	—	—	—	—	—	—	—	—	—	—	—	—	—	—	8	
—	—	—	—	—	—	—	—	—	—	—	—	—	—	—	—	9	
—	—	—	—	—	—	—	—	—	11	63	40	15	23	26	86		

BRIA

—	—	—	—	—	—	—	—	—	—	—	—	—	—	—	—	—	1
—	—	—	—	—	—	—	—	—	18	31	36	45	62	63	93	2	
—	—	—	—	—	—	—	—	—	28	100	69	2	7	30	107	3	
—	—	—	—	—	—	—	—	—	10	78	68	1	6	11	84	4	
—	—	—	—	—	—	—	—	—	3	36	22	1	16	4	52	5	
—	—	—	—	—	—	—	—	—	—	—	—	—	—	—	—	6	
—	—	—	—	—	—	—	—	—	—	—	—	—	—	—	—	7	
—	—	—	—	—	—	—	—	—	—	—	—	—	—	—	—	8	
—	—	—	—	—	—	—	—	—	—	—	—	—	—	—	—	9	
—	—	—	—	—	—	—	—	—	59	245	195	49	91	108	336		

LIA

—	—	—	—	—	—	—	—	—	—	—	—	—	—	—	—	—	1
—	—	—	—	—	—	—	—	—	96	152	160	181	226	277	378	2	
—	—	—	—	—	—	—	—	—	65	239	209	46	159	111	398	3	
—	—	—	—	—	—	—	—	—	35	259	248	4	27	39	286	4	
2	53	273	—	—	—	—	—	—	29	610	786	4	105	33	715	5	
2	139	283	—	—	—	—	—	—	4	294	400	—	—	4	294	6	
—	—	—	—	—	—	—	—	—	—	—	—	—	—	—	—	7	
—	—	—	—	—	—	—	—	—	—	—	—	—	—	—	—	8	
—	—	—	—	—	—	—	—	—	—	—	—	—	—	—	—	9	
4	192	556	—	—	—	—	—	—	229	1.554	1.803	235	517	464	2.071		

DEGNA

—	—	—	—	—	—	—	—	—	—	—	—	—	—	—	—	—	1
—	—	—	—	—	—	—	—	—	10	14	15	17	22	27	36	2	
—	—	—	—	—	—	—	—	—	15	58	40	—	—	15	58	3	
—	—	—	—	—	—	—	—	—	7	52	49	—	—	7	52	4	
—	—	—	—	—	—	—	—	—	9	179	207	—	—	9	179	5	
1	60	107	—	—	—	—	—	—	1	60	107	—	—	1	60	6	
—	—	—	—	—	—	—	—	—	—	—	—	—	—	—	—	7	
—	—	—	—	—	—	—	—	—	—	—	—	—	—	—	—	8	
—	—	—	—	—	—	—	—	—	—	—	—	—	—	—	—	9	
1	60	107	—	—	—	—	—	—	42	363	418	17	22	59	385		

Tav. 6 — Addetti, secondo la
A — Stato e Regioni, per classe

N. classificazione	CLASSE E CATEGORIE DI ATTIVITA' ECONOMICA	IMPRENDITORI, GERENTI, COOPERATORI E COADIUVANTI						DIRIGENTI E IMPIEGATI									
		imprenditori, gerenti		cooperatori		coadiuvanti		dirigenti		impiegati						di categorie speciali	
										I categoria		II categoria		altri			
		MF	M	MF	M	MF	M	MF	M	MF	M	MF	M	MF	M	MF	M
I T A																	
3.08.01	Arti grafiche	6.025	5.620	61	57	2.442	1.839	327	306	688	639	1.826	1.421	1.963	1.012	761	682
3.08.02	Legatorie e rilegatorie	880	786	—	—	396	237	6	5	2	2	24	16	41	16	3	3
3.08.03	Editorie e agenzie di stampa	712	644	—	—	157	81	290	274	1.438	1.369	2.017	1.552	2.808	1.555	230	220
3.08.04	Copisterie e labor. riprod. disegni	631	340	3	2	214	90	3	—	10	3	16	3	102	10	3	1
3.08	Industr. poligraf. ed editoriali	8.248	7.390	64	59	3.209	2.247	626	585	2.138	2.013	3.883	2.992	4.914	2.593	997	906
P I E																	
3.08.01	Arti grafiche	666	628	—	—	225	155	42	41	176	157	350	283	315	138	98	90
3.08.02	Legatorie e rilegatorie	100	80	—	—	42	25	1	—	—	—	1	—	5	1	—	—
3.08.03	Editorie e agenzie di stampa	58	55	—	—	14	4	30	30	88	77	335	254	447	211	30	30
3.08.04	Copisterie e labor. riprod. disegni	46	24	—	—	26	11	—	—	—	—	—	—	18	2	—	—
3.08	Industr. poligraf. ed editoriali	870	787	—	—	307	195	73	71	264	234	686	537	785	352	128	120
V A L L E																	
3.08.01	Arti grafiche	13	11	—	—	2	1	—	—	—	—	—	—	—	—	—	—
3.08.02	Legatorie e rilegatorie	1	1	—	—	—	—	—	—	—	—	—	—	—	—	—	—
3.08.03	Editorie e agenzie di stampa	—	—	—	—	—	—	—	—	—	—	—	—	—	—	—	—
3.08.04	Copisterie e labor. riprod. disegni	1	1	—	—	—	—	—	—	—	—	—	—	—	—	—	—
3.08	Industr. poligraf. ed editoriali	15	13	—	—	2	1	—	—	—	—	—	—	—	—	—	—
L O M																	
3.08.01	Arti grafiche	1.670	1.580	30	27	570	402	83	73	154	141	399	268	429	172	184	156
3.08.02	Legatorie e rilegatorie	173	155	—	—	87	43	3	3	2	2	11	9	15	9	1	1
3.08.03	Editorie e agenzie di stampa	259	233	—	—	64	30	102	93	431	397	699	483	1.114	507	146	138
3.08.04	Copisterie e labor. riprod. disegni	105	65	—	—	40	22	1	—	1	—	1	—	11	4	—	—
3.08	Industr. poligraf. ed editoriali	2.207	2.033	30	27	761	497	189	169	588	540	1.110	760	1.569	692	331	295
T R E N T I N O																	
3.08.01	Arti grafiche	68	64	—	—	43	31	5	5	6	6	36	27	10	2	2	2
3.08.02	Legatorie e rilegatorie	16	16	—	—	8	5	—	—	—	—	—	—	1	—	—	—
3.08.03	Editorie e agenzie di stampa	3	2	—	—	—	—	3	3	9	9	20	14	26	10	4	4
3.08.04	Copisterie e labor. riprod. disegni	10	10	—	—	1	1	—	—	—	—	—	—	2	—	—	—
3.08	Industr. poligraf. ed editoriali	97	92	—	—	52	37	8	8	15	15	56	41	39	12	6	6
V E																	
3.08.01	Arti grafiche	338	323	—	—	206	145	31	28	54	50	86	64	99	39	21	21
3.08.02	Legatorie e rilegatorie	48	46	—	—	23	12	—	—	—	—	3	1	4	—	1	1
3.08.03	Editorie e agenzie di stampa	24	23	—	—	5	3	7	7	73	68	57	48	42	31	—	—
3.08.04	Copisterie e labor. riprod. disegni	25	16	—	—	7	3	—	—	—	—	—	—	2	1	—	—
3.08	Industr. poligraf. ed editoriali	435	408	—	—	241	163	38	35	127	118	146	113	147	71	22	22
F R I U L I - V E																	
3.08.01	Arti grafiche	67	60	—	—	31	25	4	4	4	4	14	7	11	2	4	4
3.08.02	Legatorie e rilegatorie	13	13	—	—	3	2	—	—	—	—	—	—	—	—	—	—
3.08.03	Editorie e agenzie di stampa	1	1	—	—	—	—	2	2	1	1	11	10	8	3	—	—
3.08.04	Copisterie e labor. riprod. disegni	6	4	—	—	1	—	—	—	—	—	—	—	1	—	1	—
3.08	Industr. poligraf. ed editoriali	87	78	—	—	35	27	6	6	5	5	25	17	20	5	5	4

ADDETTI, FORZA MOTRICE

posizione nella professione e il sesso
e categoria di attività economica.

OPERAI E MANOVALI								SORVEGLIANTI, CUSTODI, AD- DETTI AI SERVIZI INTERNI		APPRENDISTI		TOTALE ADDETTI								N. classifi- cazione
operai				operai comuni e manovali specializzati		manovali comuni						MF	M	in età						
specializzati		qualificati												inferiore a 18 anni		da 18 a meno di 20 anni				
MF	M	MF	M	MF	M	MF	M					MF	M	MF	M	MF	M	MF	M	
I A																				
10.320	5.213	14.739	9.443	6.578	4.068	2.296	1.619	862	627	7.399	5.564	56.287	42.110	4.489	3.290	3.394	2.424	3.08.01		
139	109	633	188	502	120	76	37	17	12	653	193	3.372	1.724	490	152	310	122	3.08.02		
2.151	1.974	1.515	1.303	1.094	938	344	309	654	564	264	185	13.674	10.968	238	134	281	160	3.08.03		
9	7	44	27	19	11	10	7	15	12	69	33	1.148	546	65	32	76	21	3.08.04		
12.619	11.303	16.931	10.961	8.193	5.137	2.726	1.972	1.548	1.215	8.385	5.975	74.481	55.348	5.282	3.608	4.061	2.727	3.08		
MONTE																				
1.606	1.411	1.339	882	727	390	169	147	82	63	866	645	6.661	5.030	616	411	402	271	3.08.01		
17	10	85	14	27	5	3	3	3	2	98	23	382	163	84	21	32	9	3.08.02		
250	200	214	193	85	74	48	45	25	23	19	11	1.643	1.207	31	12	34	14	3.08.03		
—	—	1	—	1	—	—	—	—	—	8	4	100	41	9	3	5	1	3.08.04		
1.873	1.621	1.639	1.089	840	469	220	195	110	88	991	683	8.786	6.441	740	447	473	295	3.08		
D' A O S T A																				
1	1	10	10	3	3	—	—	—	—	6	6	35	32	4	4	4	3	3.08.01		
—	—	—	—	—	—	—	—	—	—	1	1	2	2	1	1	—	—	3.08.02		
—	—	—	—	—	—	—	—	—	—	—	—	—	—	—	—	—	—	3.08.03		
—	—	—	—	—	—	—	—	—	—	—	—	1	1	—	—	—	—	3.08.04		
1	1	10	10	3	3	—	—	—	—	7	7	38	35	5	5	4	3	3.08		
B A R D I A																				
2.664	2.443	4.057	2.931	2.115	1.296	445	324	232	207	2.707	2.059	15.739	12.079	1.884	1.359	1.268	919	3.08.01		
97	75	295	77	277	48	39	15	10	6	303	72	1.313	515	202	47	137	43	3.08.02		
804	759	568	513	578	473	145	134	314	247	161	109	5.385	4.116	162	90	163	98	3.08.03		
4	2	20	9	6	2	6	4	8	8	17	9	220	125	23	16	15	7	3.08.04		
3.569	3.279	4.940	3.530	2.976	1.819	635	477	564	468	3.188	2.249	22.657	16.835	2.271	1.512	1.583	1.067	3.08		
A L T O A D I G E																				
154	139	122	81	33	19	12	12	23	7	62	52	576	447	39	33	28	23	3.08.01		
—	—	3	3	1	1	1	—	1	1	10	4	41	30	9	4	4	2	3.08.02		
18	18	6	5	8	3	3	3	1	1	1	1	102	73	1	—	1	1	3.08.03		
—	—	—	—	—	—	—	—	—	—	—	—	13	11	1	—	1	—	3.08.04		
172	157	131	89	42	23	16	15	25	9	73	57	732	581	50	37	34	26	3.08		
N E T O																				
704	545	758	523	407	253	112	81	28	24	562	419	3.406	2.515	233	165	196	143	3.08.01		
3	3	27	13	73	11	9	2	1	1	74	9	266	99	49	3	29	6	3.08.02		
151	150	60	54	37	31	37	25	13	13	5	4	511	457	3	2	8	5	3.08.03		
—	—	—	—	—	—	—	—	—	—	2	2	36	22	1	1	2	1	3.08.04		
858	698	845	590	517	295	158	108	42	38	643	434	4.219	3.093	286	171	235	155	3.08		
N E Z I A G I U L I A																				
94	85	183	108	75	9	14	6	3	3	109	76	613	393	57	44	26	14	3.08.01		
—	—	—	—	1	—	—	—	—	—	—	—	17	15	—	—	—	—	3.08.02		
—	—	1	1	6	6	1	1	1	1	—	—	32	26	—	—	1	—	3.08.03		
—	—	—	—	—	—	—	—	—	—	—	—	9	4	—	—	—	—	3.08.04		
94	85	184	109	82	15	15	7	4	4	109	76	671	438	57	44	27	14	3.08		

Segue Tav. 6 — Addetti, secondo la
A — Stato e Regioni, per classe

N. classificazione	CLASSE E CATEGORIE DI ATTIVITA' ECONOMICA	IMPRENDITORI, GERENTI, COOPERATORI E COADIUVANTI						DIRIGENTI E IMPIEGATI								di categorie speciali	
		imprenditori, gerenti		cooperatori		coadiuvanti		dirigenti		impiegati							
		MF	M	MF	M	MF	M	MF	M	I categoria		II categoria		altri		MF	M
										MF	M	MF	M	MF	M		
TERRITORIO																	
3.08.01	Arti grafiche	38	37	—	—	15	7	4	4	11	11	31	20	32	17	1	1
3.08.02	Legatorie e rilegatorie	10	9	—	—	5	2	—	—	—	—	—	—	—	—	—	—
3.08.03	Editorie e agenzie di stampa	23	20	—	—	—	—	15	15	41	37	32	25	64	49	4	4
3.08.04	Copisterie e labor. riprod. disegni	—	—	—	—	1	—	—	—	—	—	—	—	1	—	—	—
3.08	Industr. poligraf. ed editoriali	71	66	—	—	21	9	19	19	52	48	63	45	97	66	5	5
LIGURIA																	
3.08.01	Arti grafiche	282	262	—	—	124	80	24	24	27	26	33	20	36	16	21	14
3.08.02	Legatorie e rilegatorie	38	32	—	—	12	8	—	—	—	—	—	—	—	—	—	—
3.08.03	Editorie e agenzie di stampa	41	32	—	—	8	3	20	20	103	98	90	81	68	37	1	1
3.08.04	Copisterie e labor. riprod. disegni	35	20	3	2	10	3	1	—	—	—	1	—	—	—	—	—
3.08	Industr. poligraf. ed editoriali	396	346	3	2	154	94	45	44	130	124	124	101	104	53	22	15
EMILIA - ROMAGNA																	
3.08.01	Arti grafiche	512	477	23	22	167	118	8	8	30	27	95	68	270	177	39	31
3.08.02	Legatorie e rilegatorie	62	61	—	—	17	13	—	—	—	—	1	1	2	—	—	—
3.08.03	Editorie e agenzie di stampa	26	22	—	—	6	5	6	6	70	69	59	45	142	76	—	—
3.08.04	Copisterie e labor. riprod. disegni	55	38	—	—	14	5	—	—	2	2	—	—	3	—	—	—
3.08	Industr. poligraf. ed editoriali	655	598	23	22	204	141	14	14	102	98	155	114	417	253	39	31
TOSCANA																	
3.08.01	Arti grafiche	507	472	—	—	162	137	19	17	81	79	140	119	86	49	44	38
3.08.02	Legatorie e rilegatorie	76	67	—	—	23	7	—	—	—	—	2	—	6	4	1	1
3.08.03	Editorie e agenzie di stampa	41	37	—	—	8	4	14	13	81	74	107	84	102	58	—	—
3.08.04	Copisterie e labor. riprod. disegni	34	16	—	—	11	7	—	—	—	—	—	—	2	1	—	—
3.08	Industr. poligraf. ed editoriali	658	592	—	—	204	155	33	30	162	153	249	203	196	112	45	39
UMBRIA																	
3.08.01	Arti grafiche	74	64	7	7	29	21	11	11	17	17	23	18	30	12	10	10
3.08.02	Legatorie e rilegatorie	8	6	—	—	6	3	—	—	—	—	—	—	1	1	—	—
3.08.03	Editorie e agenzie di stampa	3	2	—	—	3	2	—	—	—	—	2	2	—	—	—	—
3.08.04	Copisterie e labor. riprod. disegni	6	2	—	—	1	1	—	—	—	—	—	—	—	—	—	—
3.08	Industr. poligraf. ed editoriali	91	74	7	7	39	27	11	11	17	17	25	20	31	13	10	10
MARCHE																	
3.08.01	Arti grafiche	156	150	—	—	65	59	3	3	2	1	5	4	4	2	3	3
3.08.02	Legatorie e rilegatorie	24	21	—	—	5	5	—	—	—	—	—	—	—	—	—	—
3.08.03	Editorie e agenzie di stampa	1	1	—	—	—	—	2	2	4	4	6	5	3	3	—	—
3.08.04	Copisterie e labor. riprod. disegni	15	10	—	—	3	2	—	—	—	—	—	—	—	—	1	1
3.08	Industr. poligraf. ed editoriali	196	182	—	—	73	66	5	5	6	5	11	9	7	5	4	4
LAZIO																	
3.08.01	Arti grafiche	506	439	1	1	261	198	62	58	107	104	547	468	552	332	303	286
3.08.02	Legatorie e rilegatorie	114	95	—	—	94	60	2	2	—	—	6	5	7	1	—	—
3.08.03	Editorie e agenzie di stampa	144	130	—	—	28	16	69	63	362	361	400	321	572	391	35	35
3.08.04	Copisterie e labor. riprod. disegni	88	42	—	—	38	16	1	—	2	—	8	2	37	1	—	—
3.08	Industr. poligraf. ed editoriali	852	706	1	1	421	290	134	123	471	465	961	796	1.168	725	338	321

ADDETTI, FORZA MOTRICE

posizione nella professione e il sesso
e categoria di attività economica

OPERAI E MANOVALI								SORVEGLIANTI, CUSTODI, AD- DETTI AI SERVIZI INTERNI		APPRENDISTI		TOTALE ADDETTI								N. di classifi- cazione
operai				operai comuni e manovali specializzati		manovali comuni						MF	M	in età						
specializzati		qualificati												inferiore a 18 anni		da 18 a meno di 20 anni				
MF	M	MF	M	MF	M	MF	M					MF	M	MF	M	MF	M			
DI TRIESTE																				
244	207	154	97	27	21	17	10	26	18	77	41	677	491	40	21	48	25	3.08.01		
1	1	1	—	—	—	—	—	—	—	4	2	21	14	2	1	3	1	3.08.02		
34	28	44	17	21	19	8	8	10	7	18	10	314	239	11	5	8	5	3.08.03		
—	—	—	—	—	—	—	—	—	—	—	—	2	—	—	—	—	—	3.08.04		
279	236	199	114	48	40	25	18	36	25	99	53	1.014	744	53	27	59	31	3.08		
RIA																				
339	307	453	322	175	85	70	25	20	15	171	130	1.775	1.326	87	72	113	80	3.08.01		
—	—	15	9	6	1	4	3	—	—	10	8	85	61	6	6	7	6	3.08.02		
195	195	98	95	33	25	12	10	33	30	10	8	712	635	6	5	5	3	3.08.03		
—	—	4	3	2	2	—	—	—	—	7	4	63	34	4	4	5	2	3.08.04		
534	502	570	429	216	113	86	38	53	45	198	150	2.635	2.056	103	87	130	91	3.08		
ROMAGNA																				
643	529	936	687	352	233	167	92	34	22	377	329	3.653	2.820	186	160	155	120	3.08.01		
2	2	69	15	26	11	6	5	—	—	34	6	219	114	23	8	13	2	3.08.02		
171	170	43	43	61	59	11	10	38	31	3	3	636	539	5	3	13	5	3.08.03		
1	1	5	5	—	—	3	2	—	—	5	4	88	57	3	2	4	2	3.08.04		
817	702	1.053	750	439	303	187	109	72	53	419	342	4.596	3.530	217	173	186	129	3.08		
SCANA																				
785	710	1.105	716	373	234	214	100	58	45	413	305	3.987	3.021	279	186	193	128	3.08.01		
2	1	14	7	26	11	2	1	—	—	7	4	159	103	11	5	7	2	3.08.02		
19	19	198	137	39	37	—	—	19	17	22	20	650	500	5	4	2	—	3.08.03		
—	—	—	—	2	2	—	—	—	—	2	2	51	28	1	1	3	2	3.08.04		
806	730	1.317	860	440	284	216	101	77	62	444	331	4.847	3.652	296	196	205	132	3.08		
BRIA																				
118	105	360	195	175	92	51	35	8	8	84	27	997	622	48	23	47	35	3.08.01		
—	—	—	—	2	2	—	—	—	—	2	1	19	13	2	1	1	1	3.08.02		
—	—	—	—	—	—	—	—	—	—	—	—	8	6	—	—	—	—	3.08.03		
—	—	—	—	1	1	—	—	1	—	—	—	9	4	1	—	—	—	3.08.04		
118	105	380	195	178	95	51	35	9	8	86	28	1.033	645	51	24	48	36	3.08		
CHE																				
41	31	148	126	90	61	11	9	3	2	60	51	591	502	39	34	33	29	3.08.01		
—	—	—	—	—	—	—	—	—	—	—	—	29	26	1	1	—	—	3.08.02		
18	18	6	6	3	3	—	—	—	—	—	—	43	42	—	—	—	—	3.08.03		
—	—	—	—	—	—	—	—	—	—	—	—	19	13	1	—	—	—	3.08.04		
59	49	154	132	93	64	11	9	3	2	60	51	682	583	41	35	33	29	3.08		
ZIO																				
2.567	2.359	3.627	1.444	1.258	816	784	638	282	160	1.165	886	12.022	8.189	625	511	506	340	3.08.01		
12	12	58	26	49	20	8	5	2	2	86	46	438	274	77	35	57	33	3.08.02		
254	181	104	70	132	126	60	55	112	110	12	8	2.284	1.867	10	10	36	21	3.08.03		
4	4	4	3	7	4	1	1	4	4	15	4	209	81	12	3	16	3	3.08.04		
2.837	2.556	3.793	1.543	1.446	966	853	699	400	276	1.278	944	14.953	10.411	724	559	615	397	3.08		

Segue Tav. 6 — Addetti, secondo la

A — Stato e Regioni, per classe

N. classificazione	CLASSE E CATEGORIE DI ATTIVITA' ECONOMICA	IMPRENDITORI, GERENTI, COOPERATORI E COADIUVANTI						DIRIGENTI E IMPIEGATI									
		imprenditori, gerenti		cooperatori		coadiuvanti		dirigenti		impiegati						di categorie speciali	
		MF	M	MF	M	MF	M	MF	M	I categoria		II categoria		altri		MF	M
										MF	M	MF	M	MF	M		
A B R U Z Z I																	
3.08.01	Arti grafiche	92	85	—	—	31	26	1	1	—	—	2	1	5	1	3	3
3.08.02	Legatorie e rilegatorie	20	20	—	—	5	4	—	—	—	—	—	—	—	—	—	—
3.08.03	Editorie e agenzie di stampa	1	1	—	—	2	2	—	—	—	—	—	—	—	—	—	—
3.08.04	Copisterie e labor. riprod. disegni	13	6	—	—	4	4	—	—	—	—	—	—	—	—	—	—
3.08	Industr. poligraf. ed editoriali	126	112	—	—	42	36	1	1	—	—	2	1	5	1	3	3
C A M																	
3.08.01	Arti grafiche	313	295	—	—	220	192	13	12	5	4	30	23	38	21	1	1
3.08.02	Legatorie e rilegatorie	63	56	—	—	37	28	—	—	—	—	—	—	—	—	—	—
3.08.03	Editorie e agenzie di stampa	47	46	—	—	14	8	9	9	115	114	104	96	122	97	5	3
3.08.04	Copisterie e labor. riprod. disegni	58	22	—	—	20	3	—	—	2	—	4	1	13	—	—	—
3.08	Industr. poligraf. ed editoriali	481	419	—	—	291	231	22	21	122	118	138	120	173	118	6	4
P U																	
3.08.01	Arti grafiche	199	185	—	—	124	101	6	6	—	—	9	9	10	7	13	11
3.08.02	Legatorie e rilegatorie	22	20	—	—	6	4	—	—	—	—	—	—	—	—	—	—
3.08.03	Editorie e agenzie di stampa	5	5	—	—	3	2	3	3	11	11	23	21	25	21	—	—
3.08.04	Copisterie e labor. riprod. disegni	23	5	—	—	2	1	—	—	1	1	—	—	2	—	—	—
3.08	Industr. poligraf. ed editoriali	249	215	—	—	135	108	9	9	12	12	32	30	37	28	13	11
B A S I																	
3.08.01	Arti grafiche	18	18	—	—	9	9	—	—	—	—	—	—	—	—	—	—
3.08.02	Legatorie e rilegatorie	8	8	—	—	1	1	—	—	—	—	—	—	—	—	—	—
3.08.03	Editorie e agenzie di stampa	—	—	—	—	—	—	—	—	—	—	—	—	—	—	—	—
3.08.04	Copisterie e labor. riprod. disegni	—	—	—	—	—	—	—	—	—	—	—	—	—	—	—	—
3.08	Industr. poligraf. ed editoriali	26	26	—	—	10	10	—	—	—	—	—	—	—	—	—	—
C A L A																	
3.08.01	Arti grafiche	103	91	—	—	44	37	3	3	1	1	1	1	—	—	2	1
3.08.02	Legatorie e rilegatorie	18	18	—	—	4	3	—	—	—	—	—	—	—	—	—	—
3.08.03	Editorie e agenzie di stampa	3	3	—	—	—	—	—	—	1	1	—	—	—	—	—	—
3.08.04	Copisterie e labor. riprod. disegni	4	2	—	—	1	—	—	—	—	—	—	—	—	—	—	—
3.08	Industr. poligraf. ed editoriali	128	114	—	—	49	40	3	3	2	2	1	1	—	—	2	1
S I C I																	
3.08.01	Arti grafiche	357	334	—	—	99	82	8	8	12	11	22	19	31	23	12	10
3.08.02	Legatorie e rilegatorie	56	52	—	—	16	10	—	—	—	—	—	—	—	—	—	—
3.08.03	Editorie e agenzie di stampa	29	28	—	—	2	2	4	4	46	46	35	28	63	54	5	5
3.08.04	Copisterie e labor. riprod. disegni	95	48	—	—	33	11	—	—	2	—	2	—	10	1	1	—
3.08	Industr. poligraf. ed editoriali	537	482	—	—	150	105	12	12	60	57	59	47	104	78	18	15
S A R																	
3.08.01	Arti grafiche	46	45	—	—	15	13	—	—	1	—	3	2	5	2	—	—
3.08.02	Legatorie e rilegatorie	10	10	—	—	2	2	—	—	—	—	—	—	—	—	—	—
3.08.03	Editorie e agenzie di stampa	3	3	—	—	—	—	4	4	2	2	37	35	10	7	—	—
3.08.04	Copisterie e labor. riprod. disegni	12	9	—	—	1	—	—	—	—	—	—	—	—	—	—	—
3.08	Industr. poligraf. ed editoriali	71	67	—	—	18	15	4	4	3	2	40	37	15	9	—	—

ADDETTI, FORZA MOTRICE

posizione nella professione e il sesso
e categoria di attività economica

OPERAI E MANOVALI								SORVEGLIANTI, CUSTODI, AD- DETTI AI SERVIZI INTERNI		APPRENDISTI		TOTALE ADDETTI								N. classifi- cazione
operai				operai comuni e manovali specializzati		manovali comuni						MF	M	in età						
specializzati		qualificati												inferiore a 18 anni		da 18 a meno di 20 anni				
MF	M	MF	M	MF	M	MF	M					MF	M	MF	M	MF	M			
E M O L I S E																				
11	7	106	92	15	12	2	2	7	5	47	32	322	267	15	13	15	14	3.08.01		
—	—	—	—	—	—	—	—	—	—	—	—	25	24	3	3	1	1	3.08.02		
—	—	—	—	—	—	—	—	—	—	—	—	3	3	—	—	—	—	3.08.03		
—	—	—	—	—	—	—	—	—	—	—	—	17	10	—	—	—	—	3.08.04		
11	7	106	92	15	12	2	2	7	5	47	32	367	304	18	16	16	15	3.08		
P A N I A																				
125	112	612	510	325	200	80	55	24	21	218	175	2.004	1.621	93	79	133	107	3.08.01		
—	—	23	17	11	8	4	3	—	—	16	9	154	121	13	10	12	9	3.08.02		
139	138	123	120	49	45	13	13	51	49	4	3	795	741	1	—	9	7	3.08.03		
—	—	8	7	—	—	—	—	—	—	—	—	105	33	3	—	8	—	3.08.04		
264	250	766	654	385	253	97	71	75	70	238	187	3.058	2.516	110	89	162	123	3.08		
G L I A																				
80	78	214	189	123	98	67	36	4	4	144	97	993	821	70	55	84	57	3.08.01		
—	—	—	—	—	—	—	—	—	—	—	—	28	24	1	1	2	2	3.08.02		
30	30	21	21	10	10	—	—	12	10	—	—	143	134	—	—	—	—	3.08.03		
—	—	—	—	—	—	—	—	2	—	—	—	30	7	—	—	1	—	3.08.04		
110	108	235	210	133	108	67	36	18	14	144	97	1.194	986	71	56	87	59	3.08		
L I C A T A																				
3	3	18	18	8	8	1	1	1	—	11	10	69	67	7	6	6	5	3.08.01		
—	—	5	5	—	—	—	—	—	—	3	3	17	17	2	2	1	1	3.08.02		
—	—	—	—	—	—	—	—	—	—	—	—	—	—	—	—	—	—	3.08.03		
—	—	—	—	—	—	—	—	—	—	—	—	—	—	—	—	—	—	3.08.04		
3	3	23	23	8	8	1	1	1	—	14	13	86	84	9	8	7	6	3.08		
B R I A																				
12	12	51	51	31	28	3	2	3	3	53	49	307	279	24	24	20	19	3.08.01		
—	—	—	—	—	—	—	—	—	—	1	1	23	22	2	2	—	—	3.08.04		
—	—	—	—	—	—	—	—	—	—	—	—	4	4	—	—	—	—	3.08.03		
—	—	—	—	—	—	—	—	—	—	1	1	6	3	1	—	1	1	3.08.04		
12	12	51	51	31	28	3	2	3	3	55	51	340	308	27	26	21	20	3.08		
L I A																				
116	116	404	380	251	196	72	41	22	18	231	145	1.637	1.383	129	79	107	83	3.08.01		
1	1	38	2	3	2	—	—	—	—	1	1	115	68	2	1	—	—	3.08.02		
39	39	4	4	27	22	—	—	15	15	1	1	270	248	2	2	1	1	3.08.03		
—	—	2	—	—	—	—	—	—	—	11	2	156	62	5	2	13	1	3.08.04		
156	156	448	386	281	220	72	41	37	33	244	149	2.178	1.761	138	84	121	85	3.08		
D E G N A																				
13	13	82	81	15	14	5	3	2	2	36	30	223	205	14	11	10	9	3.08.01		
4	4	—	—	—	—	—	—	—	—	3	3	19	19	—	—	4	4	3.08.02		
29	29	25	24	5	5	6	5	10	10	8	7	139	131	1	1	—	—	3.08.03		
—	—	—	—	—	—	—	—	—	—	1	1	14	10	—	—	2	1	3.08.04		
46	46	107	105	20	19	11	8	12	12	48	41	395	365	15	12	16	14	3.08		

N. d'ordine	PROVINCE	IMPRENDITORI, GERENTI, COOPERATORI E COADIUVANTI						DIRIGENTI E IMPIEGATI										di categorie speciali	
		imprenditori, gerenti		cooperatori		coadiuvanti		dirigenti		impiegati									
		MF	M	MF	M	MF	M	MF	M	I categoria		II categoria		altri		MF	M		
										MF	M	MF	M	MF	M	MF	M	MF	M
1	Alessandria.	78	72	—	—	24	20	1	1	1	1	6	4	10	2	6	6		
2	Asti . . .	26	24	—	—	9	6	4	4	—	—	—	—	—	—	—	—		
3	Cuneo . . .	67	60	—	—	27	17	5	5	6	3	9	4	18	7	6	6		
4	Novara . . .	87	82	—	—	30	17	8	8	23	19	48	43	79	31	6	6		
5	Torino . . .	530	472	—	—	196	121	45	43	230	208	610	477	665	310	103	95		
6	Vercelli . . .	82	77	—	—	21	14	10	10	4	3	13	9	12	2	7	7		
7	Aosta (Valle di).	15	13	—	—	2	1	—	—	—	—	—	—	—	—	—	—		
8	Bergamo . . .	72	60	—	—	41	29	6	6	24	22	34	30	46	16	4	4		
9	Brescia . . .	69	59	—	—	30	19	8	8	15	14	33	25	56	31	1	1		
10	Como . . .	112	105	—	—	35	26	9	5	8	8	36	24	30	14	8	6		
11	Cremona . . .	60	57	—	—	25	16	2	2	4	4	16	16	18	6	4	4		
12	Mantova . . .	59	56	30	27	23	14	2	2	—	—	1	1	5	3	3	3		
13	Milano . . .	1.598	1.472	—	—	530	345	155	140	534	489	974	655	1.382	609	299	266		
14	Pavia . . .	77	72	—	—	27	12	2	2	—	—	1	—	8	3	1	1		
15	Sondrio . . .	10	10	—	—	4	2	—	—	—	—	—	—	1	—	—	—		
16	Varese . . .	150	142	—	—	46	34	5	4	3	3	15	9	23	10	11	10		
17	Bolzano . . .	31	28	—	—	12	7	5	5	13	13	50	35	32	12	2	2		
18	Trento . . .	66	64	—	—	40	30	3	3	2	2	6	6	7	—	4	4		
19	Belluno . . .	23	23	—	—	9	8	1	1	—	—	3	3	—	—	1	1		
20	Padova . . .	81	72	—	—	37	26	7	6	5	5	20	13	31	10	3	3		
21	Rovigo . . .	34	34	—	—	11	8	2	2	—	—	2	2	6	4	—	—		
22	Treviso . . .	46	43	—	—	21	17	7	5	6	6	15	13	11	5	3	3		
23	Venezia . . .	84	74	—	—	43	27	8	8	60	56	44	36	40	27	10	10		
24	Verona . . .	83	81	—	—	78	45	8	8	46	42	43	32	33	18	4	4		
25	Vicenza . . .	84	81	—	—	42	32	5	5	10	9	19	14	25	7	1	1		
26	Gorizia . . .	14	14	—	—	4	3	3	3	—	—	2	2	1	—	—	—		
27	Udine . . .	73	64	—	—	31	24	3	3	5	5	23	15	19	5	5	4		
28	Trieste (Territorio di) . . .	71	66	—	—	21	9	19	19	52	48	63	45	97	66	5	5		
29	Genova . . .	291	255	3	2	105	69	43	42	128	122	121	100	98	51	20	14		
30	Imperia . . .	33	31	—	—	13	2	—	—	—	—	3	1	2	2	—	—		
31	La Spezia . . .	26	23	—	—	10	7	—	—	2	2	—	—	2	—	2	1		
32	Savona . . .	46	37	—	—	26	16	2	2	—	—	—	—	2	—	—	—		
33	Bologna . . .	176	153	—	—	57	36	7	7	80	78	94	73	167	84	8	8		
34	Ferrara . . .	48	42	—	—	13	9	1	1	2	2	5	3	4	2	2	2		
35	Forlì . . .	89	86	15	14	26	18	—	—	3	3	4	4	11	4	4	4		
36	Modena . . .	77	69	—	—	31	21	1	1	2	2	12	5	13	6	1	1		
37	Parma . . .	75	72	—	—	21	16	3	3	8	6	30	22	201	149	5	5		
38	Piacenza . . .	55	48	—	—	18	11	—	—	3	3	3	3	6	1	—	—		
39	Ravenna . . .	73	70	8	8	15	13	—	—	4	4	5	3	7	1	3	3		
40	Reggio nell'Emilia . . .	62	58	—	—	23	17	2	2	—	—	2	1	8	6	16	8		
41	Arezzo . . .	37	31	—	—	7	7	—	—	—	—	—	—	1	1	—	—		
42	Firenze . . .	324	296	—	—	100	73	27	25	148	139	205	167	162	89	43	37		
43	Grosseto . . .	32	31	—	—	7	5	—	—	—	—	—	—	1	1	—	—		
44	Livorno . . .	46	44	—	—	11	9	2	2	12	12	36	34	25	18	—	—		
45	Lucca . . .	61	52	—	—	26	21	1	1	—	—	1	1	—	—	1	1		
46	Massa-Carrara . . .	22	20	—	—	8	7	1	—	—	—	—	—	—	—	—	—		
47	Pisa . . .	50	41	—	—	23	17	—	—	—	—	1	—	4	2	—	—		
48	Pistoia . . .	29	24	—	—	11	9	—	—	—	—	4	—	—	—	1	1		
49	Siena . . .	57	53	—	—	11	7	2	2	2	2	2	1	3	1	—	—		
50	Perugia . . .	74	60	7	7	29	21	8	8	7	7	15	12	20	9	8	8		
51	Terni . . .	17	14	—	—	10	6	3	3	10	10	10	8	11	4	2	2		
52	Ancona . . .	65	63	—	—	33	30	1	1	4	4	7	6	3	3	3	3		
53	Ascoli Piceno . . .	40	35	—	—	14	14	3	3	2	1	3	2	1	1	1	1		
54	Macerata . . .	43	41	—	—	12	11	—	—	—	—	1	1	2	1	—	—		
55	Pesaro e Urbino . . .	48	43	—	—	14	11	1	1	—	—	—	—	1	—	—	—		
56	Frosinone . . .	38	34	—	—	13	12	—	—	1	1	—	—	3	2	2	2		
57	Latina . . .	15	13	—	—	5	5	—	—	—	—	—	—	—	—	—	—		
58	Rieti . . .	6	4	—	—	2	2	2	1	2	2	—	—	—	—	—	—		
59	Roma . . .	761	625	1	1	387	261	132	122	468	462	960	796	1.165	723	334	319		
60	Viterbo . . .	32	30	—	—	14	10	—	—	—	—	1	—	—	—	—	—		
61	Campobasso . . .	30	30	—	—	8	6	—	—	—	—	—	—	—	—	—	—		
62	Chieti . . .	23	20	—	—	10	9	—	—	—	—	—	—	2	—	—	—		
63	L'Aquila . . .	24	17	—	—	9	8	—	—	—	—	2	1	—	—	3	3		
64	Pescara . . .	33	31	—	—	9	7	—	—	—	—	—	—	3	1	—	—		
65	Teramo . . .	16	14	—	—	6	6	1	1	—	—	—	—	—	—	—	—		
66	Avellino . . .	18	18	—	—	7	6	—	—	—	—	1	1	1	1	—	—		
67	Benevento . . .	12	11	—	—	9	4	—	—	—	—	—	—	—	—	1	1		
68	Caserta . . .	39	35	—	—	23	19	—	—	—	—	—	—	—	—	—	—		
69	Napoli . . .	344	296	—	—	219	175	16	15	121	117	131	113	163	109	5	3		
70	Salerno . . .	68	59	—	—	33	27	6	6	1	1	6	6	9	8	—	—		
71	Bari . . .	125	111	—	—	61	49	2	2	11	11	29	27	31	24	7	7		
72	Brindisi . . .	20	15	—	—	15	10	2	2	—	—	—	—	—	—	—	—		
73	Foggia . . .	30	29	—	—	22	15	1	1	—	—	—	—	—	—	—	—		
74	Lecce . . .	43	35	—	—	18	16	—	—	1	1	3	3	2	2	5	3		
75	Taranto . . .	31	25	—	—	19	18	4	4	—	—	—	—	4	2	—	—		
76	Matera . . .	8	8	—	—	3	3	—	—	—	—	—	—	—	—	—	—		
77	Potenza . . .	18	18	—	—	7	7	—	—	—	—	—	—	—	—	—	—		
78	Catanzaro . . .	49	45	—	—	18	16	—	—	1	1	—	—	—	—	2	1		
79	Cosenza . . .	31	31	—	—	14	14	1	1	1	1	1	1	—	—	—	—		
80	Reggio di Calabria . . .	48	38	—	—	17	10	2	2	—	—	—	—	—	—	—	—		
81	Agrigento . . .	35	33	—	—	10	8	—	—	—	—	—	—	—	—	1	—		
82	Caltanissetta . . .	23	22	—	—	8	5	1	1	—	—	—	—	3	3	—	—		
83	Catania . . .	121	105	—	—	34	25	3	3	25	23	21	19	25	24	10	10		
84	Enna . . .	14	12	—	—	—	—	—	—	—	—	—	—	—	—	—	—		
85	Messina . . .	67	58	—	—	16	12	—	—	1	1	1	1	5	2	—	—		
86	Palermo . . .	173	142	—	—	56	35	5	5	33	33	29	20	70	48	7	5		
87	Ragusa . . .	28	26	—	—	6	5	—	—	—	—	1	1	—	—	—	—		
88	Siracusa . . .	34	30	—	—	10	7	—	—	—	—	—	—	—	—	—	—		
89	Trapani . . .	42	34	—	—	10	8	3	3	1	1	6	6	1	1	—	—		
90	Cagliari . . .	39	35	—	—	13	10	2	2	—	—	25	25	8	5	—	—		
91	Nuoro . . .	9	9	—	—	3	3	—	—	1	—	—	—	—	—	—	—		
92	Sassari . . .	23	23	—	—	2	2	2	2	2	2	15	12	7	4	—	—		
	ITALIA . . .	8.248	7.390	64	59	3.209	2.247	626	585	2.138	2.013	3.883	2.992	4.914	2.593	997	906		

ADDETTI, FORZA MOTRICE

posizione nella professione e il sesso
di attività economica

OPERAI E MANOVALI								SORVEGLIANTI, CUSTODI, AD- DETTI AI SERVIZI INTERNI		APPRENDISTI		TOTALE ADDETTI				N. d'ordine		
operai				operai comuni e manovali specializzati										in età				
specializzati		qualificati				manovali comuni								inferiore a 18 anni			da 18 a meno di 20 anni	
MF	M	MF	M	MF	M	MF	M	MF	M	MF	M	MF	M	MF	M		MF	M
46	45	108	78	36	22	6	5	1	1	64	36	387	293	31	20	16	8	1
10	9	23	23	12	6	2	2	2	2	38	34	127	110	31	28	9	5	2
84	80	137	75	65	30	9	9	9	5	62	46	504	347	40	30	23	22	3
196	190	332	154	168	79	59	48	10	9	135	92	778	778	130	55	72	43	4
1.501	1.262	952	676	523	300	140	127	85	68	659	442	6.239	4.601	479	288	336	203	5
36	35	87	83	3	32	4	4	3	3	33	33	348	312	29	26	17	14	6
1	1	10	10	3	3	—	—	—	—	7	7	38	35	5	5	4	3	7
86	80	381	199	94	49	23	19	16	15	163	68	990	597	127	60	41	19	8
138	119	168	98	97	35	15	7	64	30	45	33	739	479	26	18	25	14	9
177	162	236	180	207	116	53	32	9	5	176	123	1.096	806	92	58	114	82	10
78	74	113	71	79	41	35	15	10	10	47	35	491	351	24	13	38	26	11
16	16	41	37	32	30	6	4	2	—	26	23	246	216	14	13	14	13	12
2.893	2.668	3.671	2.679	2.270	1.405	471	379	456	401	2.534	1.817	17.767	13.325	1.874	1.274	1.261	846	13
38	38	83	77	43	36	3	2	—	—	46	39	329	282	22	19	21	19	14
11	11	14	13	2	2	1	1	—	—	3	3	46	42	1	1	2	2	15
132	111	233	176	152	105	28	18	7	7	148	108	953	737	91	56	67	46	16
88	87	83	52	30	14	13	12	7	5	40	32	406	304	26	19	21	16	17
84	70	48	37	12	9	3	3	18	4	33	25	326	257	24	18	13	10	18
27	24	13	8	18	12	4	3	—	—	11	8	91	91	8	5	8	5	19
80	79	142	99	35	27	20	11	8	7	84	67	553	425	59	44	35	25	20
15	13	39	34	22	13	2	2	1	1	15	14	149	127	8	8	4	4	21
54	41	76	49	63	30	8	5	6	5	77	44	393	266	45	23	28	18	22
175	170	204	146	63	45	50	33	6	6	100	59	887	697	49	29	37	22	23
447	311	221	146	145	108	41	37	13	13	233	194	1.039	1.039	47	38	69	60	24
60	60	150	108	171	60	33	17	8	6	123	48	732	448	70	24	54	21	25
26	18	13	6	8	3	—	—	—	—	15	10	86	59	5	3	6	3	26
68	67	171	103	74	12	15	7	4	4	94	66	585	379	52	41	21	11	27
279	236	199	114	48	40	25	18	36	25	99	53	1.014	744	53	27	59	31	28
484	453	496	370	179	93	84	36	51	43	152	115	2.255	1.765	84	71	106	76	29
10	10	22	21	14	8	1	1	1	1	16	12	115	89	7	4	8	5	30
35	34	32	27	8	3	—	—	—	—	15	13	133	111	5	5	6	4	31
5	5	20	11	15	9	1	1	—	—	15	10	132	91	7	7	10	6	32
439	362	390	267	187	153	79	64	50	36	182	147	1.916	1.468	81	61	78	52	33
37	37	67	58	24	18	4	3	2	2	16	14	225	193	17	15	4	4	34
21	19	128	114	56	26	8	8	1	1	41	38	407	339	23	21	14	14	35
95	81	104	74	23	16	10	6	4	3	33	31	406	316	22	18	18	13	36
101	101	186	85	46	28	18	11	12	9	58	46	764	553	26	18	27	20	37
42	36	42	36	34	17	4	4	—	—	29	19	236	178	12	10	17	8	38
30	30	58	53	33	23	50	6	2	1	22	20	310	235	9	9	8	5	39
52	36	78	63	36	22	14	7	1	1	38	27	332	248	27	21	19	13	40
12	11	36	33	2	2	—	—	—	—	13	9	108	94	5	5	11	8	41
651	580	861	539	296	199	96	76	65	53	327	233	3.305	2.506	239	145	129	74	42
2	2	9	7	5	4	1	1	—	—	—	—	57	51	2	2	1	1	43
72	72	148	95	26	22	17	8	7	7	15	12	417	335	10	10	11	8	44
9	9	88	52	28	14	82	6	3	2	35	33	335	192	23	21	13	11	45
3	3	17	13	2	—	—	—	—	—	2	2	55	45	1	1	—	—	46
23	22	49	39	21	13	10	4	—	—	25	19	206	157	8	7	19	13	47
7	7	53	34	17	8	—	—	—	—	7	7	129	90	3	3	6	5	48
27	24	56	48	43	22	10	6	2	—	20	16	235	182	5	2	15	12	49
85	81	321	167	160	84	28	26	8	7	32	8	802	505	21	13	23	18	50
33	24	39	28	18	11	23	9	1	1	54	20	231	140	30	11	25	18	51
39	38	54	47	27	19	3	2	2	2	31	25	272	243	19	15	12	10	52
1	1	45	37	26	16	1	1	—	—	12	12	148	123	7	7	12	12	53
15	6	22	20	30	23	4	3	1	—	11	9	142	116	9	7	6	4	54
4	4	33	28	10	6	3	3	—	—	6	5	120	101	6	6	3	3	55
6	6	26	22	40	22	10	2	3	2	26	14	168	119	16	11	20	9	56
1	1	15	13	2	2	1	1	—	—	8	7	47	42	5	5	3	3	57
2	2	15	13	—	—	2	2	—	—	6	4	39	30	—	—	1	1	58
2.821	2.540	3.724	1.482	1.380	922	839	694	396	273	1.220	903	14.588	10.123	680	524	588	383	59
7	7	13	13	24	20	1	1	1	1	18	16	97	97	23	19	3	1	60
—	—	9	9	4	4	—	—	—	—	7	7	58	56	3	3	7	7	61
1	1	31	28	2	1	—	—	—	—	13	13	82	72	6	6	2	2	62
5	1	18	16	1	—	—	—	—	—	6	4	70	51	3	3	3	3	63
5	5	37	28	5	5	2	2	5	4	21	8	120	91	5	5	3	3	64
—	—	11	11	3	2	—	—	—	—	—	—	37	34	1	1	1	1	65
1	1	21	21	2	2	—	—	4	4	9	9	64	63	2	2	6	6	66
4	4	12	12	3	3	—	—	1	1	9	8	51	44	2	2	3	3	67
10	10	29	28	8	8	—	—	2	2	17	16	128	118	2	2	3	3	68
232	218	637	539	337	219	90	64	67	62	144	99	2.506	2.029	77	56	120	89	69
17	17	67	54	35	21	7	7	1	1	59	55	309	262	27	27	30	24	70
89	87	150	132	94	70	55	26	16	12	82	51	752	609	36	26	52	36	71
5	5	11	9	3	3	—	—	—	—	5	3	61	47	2	2	3	3	72
6	6	33	33	9	9	5	5	1	1	28	24	136	124	21	16	12	9	73
8	8	20	17	18	17	7	7	1	1	16	13	142	121	7	7	12	6	74
2	2	21	19	9	9	—	—	—	—	13	6	103	85	5	5	8	7	75
2	2	10	10	4	4	—	—	—	—	3	2	30	29	4	3	1	1	76
1	1	13	13	4	4	1	1	1	—	11	11	56	55	5	5	6	5	77
6	6	15	15	8	8	—	—	1	1	14	14	115	106	11	10	4	4	78
3	3	8	8	17	15	—	—	1	1	20	17	97	92	8	8	7	7	79
3	3	28	28	6	6	2	2	1	1	21	20	128	110	8	8	10	9	80
1	1	11	11	4	4	—	—	—	—	4	4	66	61	6	5	4	3	81
—	—	11	11	1	1	2	2	—	—	7	5	56	50	6	4	2	2	82
72	72	99	96	53	44	22	4	14	13	86	49	585	487	58	32	23	16	83
1	1	6	6	3	3	—	—	—	—	1	1	25	23	—	—	—	—	84
4	4	60	53	21	15	1	1	4	3	22	19	202	169	8	8	18	10	85
75	75	215	171	172	129	44	32	18	16	83	43	980	754	46	22	56	40	86
—	—	12	10	7	6	—	—	—	—	20	11	74	59	5	4	7	7	87
3	3	7	7	14	13	1	1	—	—	10								

SEZIONE II - MOTORI E GENERATORI DI ENERGIA ELETTRICA INSTALLATI

Tav. 7 - Motori primari, secondo la specie e generatori di energia elettrica

A - Stato e Regioni, per classe e categoria di attività economica

N. classificazione	CLASSE E CATEGORIE DI ATTIVITA' ECONOMICA	MOTORI PRIMARI										GENERATORI DI ENERGIA ELETTRICA					
		idraulici		a vapore		a combustione interna		altri		Totale				N	potenza kW	di riserva	
		N	potenza HP	N	potenza HP	N	potenza HP	N	potenza HP	N	potenza HP	di riserva				N	potenza kW
												N	potenza HP	N	potenza kW		
ITALIA																	
3.08.01	Arti grafiche	9	82	17	107	128	6.121	16	64	170	6.374	90	4.903	113	3.109	74	2.427
3.08.02	Legatorie e rilegatorie	1	2	—	—	5	160	—	—	6	162	5	160	4	72	4	72
3.08.03	Editorie e agenzie di stampa	—	—	1	50	21	1.392	—	—	22	1.442	20	1.334	17	743	17	743
3.08.04	Copisterie e labor. riprod. disegni	1	1	—	—	1	6	1	1	3	8	1	6	1	5	1	5
3.08	Industr. poligraf. ed editoriali	11	85	18	157	155	7.679	17	65	201	7.986	116	6.403	135	3.929	96	3.247
PIEMONTE																	
3.08.01	Arti grafiche	—	—	—	—	12	746	5	6	17	752	10	678	9	336	9	336
3.08.02	Legatorie e rilegatorie	—	—	—	—	—	—	—	—	—	—	—	—	—	—	—	—
3.08.03	Editorie e agenzie di stampa	—	—	—	—	1	3	—	—	1	3	1	3	—	—	—	—
3.08.04	Copisterie e labor. riprod. disegni	—	—	—	—	—	—	—	—	—	—	—	—	—	—	—	—
3.08	Industr. poligraf. ed editoriali	—	—	—	—	13	749	5	6	18	755	11	681	9	336	9	336
VALLE D'AOSTA																	
3.08.01	Arti grafiche	—	—	—	—	—	—	—	—	—	—	—	—	—	—	—	—
3.08.02	Legatorie e rilegatorie	—	—	—	—	—	—	—	—	—	—	—	—	—	—	—	—
3.08.03	Editorie e agenzie di stampa	—	—	—	—	—	—	—	—	—	—	—	—	—	—	—	—
3.08.04	Copisterie e labor. riprod. disegni	—	—	—	—	—	—	—	—	—	—	—	—	—	—	—	—
3.08	Industr. poligraf. ed editoriali	—	—	—	—	—	—	—	—	—	—	—	—	—	—	—	—
LOMBARDIA																	
3.08.01	Arti grafiche	2	50	2	46	45	1.845	3	42	52	1.983	33	1.620	36	1.064	27	922
3.08.02	Legatorie e rilegatorie	—	—	—	—	3	110	—	—	3	110	3	110	2	52	2	52
3.08.03	Editorie e agenzie di stampa	—	—	1	50	9	907	—	—	10	957	9	853	7	433	7	433
3.08.04	Copisterie e labor. riprod. disegni	1	1	—	—	—	—	—	—	1	1	—	—	—	—	—	—
3.08	Industr. poligraf. ed editoriali	3	51	3	96	57	2.882	3	42	66	3.051	45	2.583	45	1.549	36	1.407
TRENTINO-ALTO ADIGE																	
3.08.01	Arti grafiche	—	—	—	—	2	12	—	—	2	12	2	12	2	7	2	7
3.08.02	Legatorie e rilegatorie	—	—	—	—	—	—	—	—	—	—	—	—	—	—	—	—
3.08.03	Editorie e agenzie di stampa	—	—	—	—	—	—	—	—	—	—	—	—	—	—	—	—
3.08.04	Copisterie e labor. riprod. disegni	—	—	—	—	—	—	—	—	—	—	—	—	—	—	—	—
3.08	Industr. poligraf. ed editoriali	—	—	—	—	2	12	—	—	2	12	2	12	2	7	2	7
VENETO																	
3.08.01	Arti grafiche	4	30	—	—	3	155	—	—	7	185	3	155	5	62	3	46
3.08.02	Legatorie e rilegatorie	—	—	—	—	—	—	—	—	—	—	—	—	—	—	—	—
3.08.03	Editorie e agenzie di stampa	—	—	—	—	—	—	—	—	—	—	—	—	—	—	—	—
3.08.04	Copisterie e labor. riprod. disegni	—	—	—	—	—	—	—	—	—	—	—	—	—	—	—	—
3.08	Industr. poligraf. ed editoriali	4	30	—	—	3	155	—	—	7	185	3	155	5	62	3	46
FRIULI-VENEZIA GIULIA																	
3.08.01	Arti grafiche	—	—	—	—	1	13	—	—	1	13	—	—	1	10	—	—
3.08.02	Legatorie e rilegatorie	—	—	—	—	—	—	—	—	—	—	—	—	—	—	—	—
3.08.03	Editorie e agenzie di stampa	—	—	—	—	—	—	—	—	—	—	—	—	—	—	—	—
3.08.04	Copisterie e labor. riprod. disegni	—	—	—	—	—	—	—	—	—	—	—	—	—	—	—	—
3.08	Industr. poligraf. ed editoriali	—	—	—	—	1	13	—	—	1	13	—	—	1	10	—	—

SEZIONE II — MOTORI E GENERATORI DI ENERGIA ELETTRICA INSTALLATI

Segue Tav. 7 — Motori primari, secondo la specie e generatori di energia elettrica

A — Stato e Regioni, per classe e categoria di attività economica

N. classificazione	CLASSE E CATEGORIE DI ATTIVITA' ECONOMICA	MOTORI PRIMARI										GENERATORI DI ENERGIA ELETTRICA					
		idraulici		a vapore		a combustione interna		altri		Totale				N	potenza kW	di riserva	
		N	potenza HP	N	potenza HP	N	potenza HP	N	potenza HP	N	potenza HP	di riserva				N	potenza kW
												N	potenza HP				
TERRITORIO DI TRIESTE																	
3.08.01	Arti grafiche	—	—	—	—	5	430	1	4	6	434	4	210	9	249	5	149
3.08.02	Legatorie e rilegatorie	—	—	—	—	—	—	—	—	—	—	—	—	—	—	—	—
3.08.03	Editorie e agenzie di stampa	—	—	—	—	1	10	—	—	1	10	1	10	1	8	1	8
3.08.04	Copisterie e labor. riprod. disegni	—	—	—	—	—	—	—	—	—	—	—	—	—	—	—	—
3.08	Industr. poligraf. ed editoriali	—	—	—	—	6	440	1	4	7	444	5	220	10	257	6	157
LIGURIA																	
3.08.01	Arti grafiche	—	—	—	—	2	106	—	—	2	106	1	2	1	36	1	36
3.08.02	Legatorie e rilegatorie	—	—	—	—	—	—	—	—	—	—	—	—	—	—	—	—
3.08.03	Editorie e agenzie di stampa	—	—	—	—	2	100	—	—	2	100	2	100	2	72	2	72
3.08.04	Copisterie e labor. riprod. disegni	—	—	—	—	—	—	—	—	—	—	—	—	—	—	—	—
3.08	Industr. poligraf. ed editoriali	—	—	—	—	4	206	—	—	4	206	3	102	3	108	3	108
EMILIA - ROMAGNA																	
3.08.01	Arti grafiche	1	1	4	26	12	516	3	4	20	547	10	477	8	300	7	280
3.08.02	Legatorie e rilegatorie	—	—	—	—	2	50	—	—	2	50	2	50	2	20	2	20
3.08.03	Editorie e agenzie di stampa	—	—	—	—	1	15	—	—	1	15	1	15	1	8	1	8
3.08.04	Copisterie e labor. riprod. disegni	—	—	—	—	1	6	—	—	1	6	1	6	1	5	1	5
3.08	Industr. poligraf. ed editoriali	1	1	4	26	16	587	3	4	24	618	14	548	12	333	11	313
TOSCANA																	
3.08.01	Arti grafiche	—	—	—	—	12	534	—	—	12	534	11	494	11	325	10	291
3.08.02	Legatorie e rilegatorie	—	—	—	—	—	—	—	—	—	—	—	—	—	—	—	—
3.08.03	Editorie e agenzie di stampa	—	—	—	—	1	3	—	—	1	3	1	3	1	2	1	2
3.08.04	Copisterie e labor. riprod. disegni	—	—	—	—	—	—	—	—	—	—	—	—	—	—	—	—
3.08	Industr. poligraf. ed editoriali	—	—	—	—	13	537	—	—	13	537	12	497	12	327	11	293
UMBRIA																	
3.08.01	Arti grafiche	—	—	—	—	2	74	—	—	2	74	2	74	2	46	2	46
3.08.02	Legatorie e rilegatorie	—	—	—	—	—	—	—	—	—	—	—	—	—	—	—	—
3.08.03	Editorie e agenzie di stampa	—	—	—	—	—	—	—	—	—	—	—	—	—	—	—	—
3.08.04	Copisterie e labor. riprod. disegni	—	—	—	—	—	—	—	—	—	—	—	—	—	—	—	—
3.08	Industr. poligraf. ed editoriali	—	—	—	—	2	74	—	—	2	74	2	74	2	46	2	46
MARCHE																	
3.08.01	Arti grafiche	—	—	—	—	—	—	—	—	—	—	—	—	—	—	—	—
3.08.02	Legatorie e rilegatorie	—	—	—	—	—	—	—	—	—	—	—	—	—	—	—	—
3.08.03	Editorie e agenzie di stampa	—	—	—	—	—	—	—	—	—	—	—	—	—	—	—	—
3.08.04	Copisterie e labor. riprod. disegni	—	—	—	—	—	—	—	—	—	—	—	—	—	—	—	—
3.08	Industr. poligraf. ed editoriali	—	—	—	—	—	—	—	—	—	—	—	—	—	—	—	—
LAZIO																	
3.08.01	Arti grafiche	—	—	1	20	26	1.345	4	8	31	1.373	10	1.046	14	566	7	312
3.08.02	Legatorie e rilegatorie	—	—	—	—	—	—	—	—	—	—	—	—	—	—	—	—
3.08.03	Editorie e agenzie di stampa	—	—	—	—	5	319	—	—	5	319	4	315	4	196	4	196
3.08.04	Copisterie e labor. riprod. disegni	—	—	—	—	—	—	—	—	—	—	—	—	—	—	—	—
3.08	Industr. poligraf. ed editoriali	—	—	1	20	31	1.664	4	8	36	1.692	14	1.361	18	762	11	508

SEZIONE II — MOTORI E GENERATORI DI ENERGIA ELETTRICA INSTALLATI

Segue Tav. 7 — Motori primari, secondo la specie e generatori di energia elettrica

B — Province, per classe di attività economica

N. d'ordine	PROVINCIE	MOTORI PRIMARI										GENERATORI DI ENERGIA ELETTRICA					
		idraulici		a vapore		a combustione interna		altri		Totale				N	potenza kW	di riserva	
		N	potenza HP	N	potenza HP	N	potenza HP	N	potenza HP	N	potenza HP	di riserva				N	potenza kW
												N	potenza HP				
1	Alessandria	—	—	—	—	—	—	—	—	—	—	—	—	—	—	—	—
2	Asti	—	—	—	—	—	—	—	—	—	—	—	—	—	—	—	—
3	Cuneo	—	—	—	—	1	45	—	—	1	45	1	45	1	17	1	17
4	Novara	—	—	—	—	3	288	—	—	3	288	3	288	3	144	3	144
5	Torino	—	—	—	—	9	416	5	6	14	422	7	348	5	175	5	175
6	Vercelli	—	—	—	—	—	—	—	—	—	—	—	—	—	—	—	—
7	Aosta (Valle di)	—	—	—	—	—	—	—	—	—	—	—	—	—	—	—	—
8	Bergamo	2	50	—	—	2	140	—	—	4	190	2	140	6	164	2	112
9	Brescia	—	—	—	—	2	156	—	—	2	156	2	156	2	103	2	103
10	Como	—	—	—	—	8	24	—	—	8	24	1	10	1	8	1	8
11	Cremona	—	—	—	—	1	40	—	—	1	40	1	40	—	—	—	—
12	Mantova	—	—	—	—	2	5	2	2	4	7	2	5	—	—	—	—
13	Milano	1	1	3	96	41	2.473	1	40	46	2 610	36	2 208	35	1.263	30	1.173
14	Pavia	—	—	—	—	—	—	—	—	—	—	—	—	—	—	—	—
15	Sondrio	—	—	—	—	—	—	—	—	—	—	—	—	—	—	—	—
16	Varese	—	—	—	—	1	24	—	—	1	24	1	24	1	11	1	11
17	Bolzano	—	—	—	—	2	12	—	—	2	12	2	12	2	7	2	7
18	Trento	—	—	—	—	—	—	—	—	—	—	—	—	—	—	—	—
19	Belluno	—	—	—	—	—	—	—	—	—	—	—	—	—	—	—	—
20	Padova	—	—	—	—	2	90	—	—	2	90	2	90	2	14	2	14
21	Rovigo	—	—	—	—	—	—	—	—	—	—	—	—	—	—	—	—
22	Treviso	1	15	—	—	—	—	—	—	1	15	—	—	1	10	—	—
23	Venezia	—	—	—	—	—	—	—	—	—	—	—	—	—	—	—	—
24	Verona	—	—	—	—	—	—	—	—	—	—	—	—	—	—	—	—
25	Vicenza	3	15	—	—	1	65	—	—	4	80	1	65	2	38	1	32
26	Gorizia	—	—	—	—	—	—	—	—	—	—	—	—	—	—	—	—
27	Udine	—	—	—	—	1	13	—	—	1	13	—	—	1	10	—	—
28	Trieste (Territorio di)	—	—	—	—	6	440	1	4	7	444	5	220	10	257	6	157
29	Genova	—	—	—	—	4	206	—	—	4	206	3	102	3	108	3	108
30	Imperia	—	—	—	—	—	—	—	—	—	—	—	—	—	—	—	—
31	La Spezia	—	—	—	—	—	—	—	—	—	—	—	—	—	—	—	—
32	Savona	—	—	—	—	—	—	—	—	—	—	—	—	—	—	—	—
33	Bologna	—	—	1	20	12	406	3	4	16	430	10	367	10	275	9	255
34	Ferrara	—	—	—	—	—	—	—	—	—	—	—	—	—	—	—	—
35	Forlì	—	—	—	—	1	93	—	—	1	93	1	93	1	40	1	40
36	Modena	—	—	—	—	2	18	—	—	2	18	2	18	—	—	—	—
37	Parma	—	—	—	—	1	70	—	—	1	70	1	70	1	18	1	18
38	Piacenza	—	—	—	—	—	—	—	—	—	—	—	—	—	—	—	—
39	Ravenna	—	—	—	—	—	—	—	—	—	—	—	—	—	—	—	—
40	Reggio nell'Emilia	1	1	3	6	—	—	—	—	4	7	—	—	—	—	—	—
41	Arezzo	—	—	—	—	—	—	—	—	—	—	—	—	—	—	—	—
42	Firenze	—	—	—	—	8	408	—	—	8	408	8	408	7	238	7	238
43	Grosseto	—	—	—	—	—	—	—	—	—	—	—	—	—	—	—	—
44	Livorno	—	—	—	—	2	55	—	—	2	55	2	55	2	31	2	31
45	Lucca	—	—	—	—	3	74	—	—	3	74	2	34	3	58	2	24
46	Massa-Carrara	—	—	—	—	—	—	—	—	—	—	—	—	—	—	—	—
47	Pisa	—	—	—	—	—	—	—	—	—	—	—	—	—	—	—	—
48	Pistoia	—	—	—	—	—	—	—	—	—	—	—	—	—	—	—	—
49	Siena	—	—	—	—	—	—	—	—	—	—	—	—	—	—	—	—
50	Perugia	—	—	—	—	1	4	—	—	1	4	1	4	—	—	—	—
51	Terni	—	—	—	—	1	70	—	—	1	70	1	70	2	46	2	46
52	Ancona	—	—	—	—	—	—	—	—	—	—	—	—	—	—	—	—
53	Ascoli Piceno	—	—	—	—	—	—	—	—	—	—	—	—	—	—	—	—
54	Macerata	—	—	—	—	—	—	—	—	—	—	—	—	—	—	—	—
55	Pesaro e Urbino	—	—	—	—	—	—	—	—	—	—	—	—	—	—	—	—
56	Frosinone	—	—	—	—	—	—	—	—	—	—	—	—	—	—	—	—
57	Latina	—	—	—	—	—	—	—	—	—	—	—	—	—	—	—	—
58	Rieti	—	—	—	—	—	—	—	—	—	—	—	—	—	—	—	—
59	Roma	—	—	1	20	31	1.664	4	8	36	1.692	14	1.361	18	762	11	508
60	Viterbo	—	—	—	—	—	—	—	—	—	—	—	—	—	—	—	—
61	Campobasso	—	—	—	—	—	—	—	—	—	—	—	—	—	—	—	—
62	Chieti	—	—	—	—	—	—	—	—	—	—	—	—	—	—	—	—
63	L'Aquila	—	—	—	—	—	—	—	—	—	—	—	—	—	—	—	—
64	Pescara	—	—	—	—	—	—	—	—	—	—	—	—	—	—	—	—
65	Teramo	—	—	—	—	—	—	—	—	—	—	—	—	—	—	—	—
66	Avellino	—	—	—	—	—	—	—	—	—	—	—	—	—	—	—	—
67	Benevento	—	—	—	—	—	—	—	—	—	—	—	—	—	—	—	—
68	Caserta	—	—	—	—	—	—	—	—	—	—	—	—	—	—	—	—
69	Napoli	3	3	10	15	4	135	—	—	17	153	4	135	1	2	1	2
70	Salerno	—	—	—	—	1	165	1	1	2	166	—	—	1	64	—	—
71	Bari	—	—	—	—	—	—	—	—	—	—	—	—	—	—	—	—
72	Brindisi	—	—	—	—	—	—	—	—	—	—	—	—	—	—	—	—
73	Foggia	—	—	—	—	—	—	—	—	—	—	—	—	—	—	—	—
74	Lecce	—	—	—	—	—	—	—	—	—	—	—	—	—	—	—	—
75	Taranto	—	—	—	—	—	—	—	—	—	—	—	—	—	—	—	—
76	Matera	—	—	—	—	—	—	—	—	—	—	—	—	—	—	—	—
77	Potenza	—	—	—	—	—	—	—	—	—	—	—	—	—	—	—	—
78	Catanzaro	—	—	—	—	—	—	—	—	—	—	—	—	—	—	—	—
79	Cosenza	—	—	—	—	—	—	—	—	—	—	—	—	—	—	—	—
80	Reggio di Calabria	—	—	—	—	—	—	—	—	—	—	—	—	—	—	—	—
81	Agrigento	—	—	—	—	—	—	—	—	—	—	—	—	—	—	—	—
82	Caltanissetta	—	—	—	—	—	—	—	—	—	—	—	—	—	—	—	—
83	Catania	—	—	—	—	2	80	—	—	2	80	1	35	14	66	1	24
84	Enna	—	—	—	—	—	—	—	—	—	—	—	—	—	—	—	—
85	Messina	—	—	—	—	—	—	—	—	—	—	—	—	—	—	—	—
86	Palermo	—	—	—	—	—	—	—	—	—	—	—	—	—	—	—	—
87	Ragusa	—	—	—	—	—	—	—	—	—	—	—	—	—	—	—	—
88	Siracusa	—	—	—	—	—	—	—	—	—	—	—	—	—	—	—	—
89	Trapani	—	—	—	—	—	—	—	—	—	—	—	—	—	—	—	—
90	Cagliari	—	—	—	—	—	—	—	—	—	—	—	—	—	—	—	—
91	Nuoro	—	—	—	—	—	—	—	—	—	—	—	—	—	—	—	—
92	Sassari	—	—	—	—	—	—	—	—	—	—	—	—	—	—	—	—
	ITALIA	11	85	18	157	155	7.679	17	65	201	7.986	116	6.403	135	3.929	96	3.247

SEZIONE II — MOTORI E GENERATORI DI ENERGIA ELETTRICA INSTALLATI

TAV. 8 — Motori elettrici, secondo la potenza
A — Stato e Regioni, per classe e categoria di attività economica

N. classificazione	CLASSE E CATEGORIE DI ATTIVITA' ECONOMICA	MOTORI ELETTRICI CON POTENZA (kW)												TOTALE MOTORI ELETTRICI					
		fino a 1		da 1 a 5		da 5 a 10		da 10 a 30		da 30 a 50		da 50 a 100		100 e oltre		N	po-tenza	di riserva	
		N	po-tenza	N	po-tenza	N	po-tenza	N	po-tenza	N	po-tenza	N	po-tenza	N	po-tenza				
ITALIA																			
3.08.01	Arti grafiche	14.436	8.562	13.290	25.978	700	4.436	240	3.886	35	1.341	11	903	—	—	28.712	45.106	726	1.591
3.08.02	Legatorie e rilegatorie	628	330	316	594	1	10	—	—	—	—	—	—	—	—	945	934	15	20
3.08.03	Editorie e agenzie di stampa	1.909	953	1.142	2.540	113	865	84	1.557	42	1.433	11	683	—	—	3.301	8.031	220	623
3.08.04	Copisterie e labor. riprod. disegni	265	85	20	42	—	—	—	—	—	—	—	—	—	—	285	127	9	5
3.08	Industr. poligraf. ed editoriali	17.238	9.930	14.768	29.154	814	5.311	324	5.443	77	2.774	22	1.586	—	—	33.243	54.198	970	2.239
PIEMONTE																			
3.08.01	Arti grafiche	1.667	946	1.629	3.121	99	633	16	225	5	193	4	400	—	—	3.420	5.518	74	82
3.08.02	Legatorie e rilegatorie	104	49	47	73	—	—	—	—	—	—	—	—	—	—	151	122	11	10
3.08.03	Editorie e agenzie di stampa	160	72	131	306	8	49	3	43	9	298	—	—	—	—	311	768	72	118
3.08.04	Copisterie e labor. riprod. disegni	27	7	1	3	—	—	—	—	—	—	—	—	—	—	28	10	—	—
3.08	Industr. poligraf. ed editoriali	1.958	1.074	1.808	3.503	107	682	19	268	14	491	4	400	—	—	3.910	6.418	157	210
VALLE D' AOSTA																			
3.08.01	Arti grafiche	10	6	10	17	—	—	—	—	—	—	—	—	—	—	20	23	—	—
3.08.02	Legatorie e rilegatorie	—	—	—	—	—	—	—	—	—	—	—	—	—	—	—	—	—	—
3.08.03	Editorie e agenzie di stampa	—	—	—	—	—	—	—	—	—	—	—	—	—	—	—	—	—	—
3.08.04	Copisterie e labor. riprod. disegni	1	—	—	—	—	—	—	—	—	—	—	—	—	—	1	—	—	—
3.08	Industr. poligraf. ed editoriali	11	6	10	17	—	—	—	—	—	—	—	—	—	—	21	23	—	—
LOMBARDIA																			
3.08.01	Arti grafiche	4.255	2.556	4.078	8.253	223	1.428	78	1.086	8	295	2	183	—	—	8.644	13.801	255	391
3.08.02	Legatorie e rilegatorie	289	149	155	296	—	—	—	—	—	—	—	—	—	—	444	445	4	10
3.08.03	Editorie e agenzie di stampa	970	471	588	1.269	66	491	29	486	25	845	8	499	—	—	1.686	4.061	72	255
3.08.04	Copisterie e labor. riprod. disegni	81	25	9	20	—	—	—	—	—	—	—	—	—	—	90	45	3	4
3.08	Industr. poligraf. ed editoriali	5.595	3.201	4.830	9.838	289	1.919	107	1.572	33	1.140	10	682	—	—	10.864	18.352	334	660
TRENTINO - ALTO ADIGE																			
3.08.01	Arti grafiche	166	96	173	317	2	11	1	12	—	—	—	—	—	—	342	436	15	23
3.08.02	Legatorie e rilegatorie	4	2	—	—	—	—	—	—	—	—	—	—	—	—	4	2	—	—
3.08.03	Editorie e agenzie di stampa	6	3	1	1	—	—	2	25	—	—	—	—	—	—	9	29	1	12
3.08.04	Copisterie e labor. riprod. disegni	5	1	—	—	—	—	—	—	—	—	—	—	—	—	5	1	—	—
3.08	Industr. poligraf. ed editoriali	181	102	174	318	2	11	3	37	—	—	—	—	—	—	380	468	16	35
VENETO																			
3.08.01	Arti grafiche	748	442	1.032	2.176	30	202	19	479	—	—	—	—	—	—	1.829	3.299	25	34
3.08.02	Legatorie e rilegatorie	68	39	17	33	—	—	—	—	—	—	—	—	—	—	85	72	—	—
3.08.03	Editorie e agenzie di stampa	100	52	28	56	1	7	4	93	—	—	—	—	—	—	133	208	12	7
3.08.04	Copisterie e labor. riprod. disegni	12	2	—	—	—	—	—	—	—	—	—	—	—	—	12	2	2	—
3.08	Industr. poligraf. ed editoriali	928	536	1.077	2.265	31	209	23	572	—	—	—	—	—	—	2.059	3.581	39	41
FRIULI-VENEZIA GIULIA																			
3.08.01	Arti grafiche	176	100	142	253	3	17	3	35	1	41	—	—	—	—	325	446	3	23
3.08.02	Legatorie e rilegatorie	—	—	—	—	—	—	—	—	—	—	—	—	—	—	—	—	—	—
3.08.03	Editorie e agenzie di stampa	—	—	—	—	—	—	—	—	—	—	—	—	—	—	—	—	—	—
3.08.04	Copisterie e labor. riprod. disegni	9	3	—	—	—	—	—	—	—	—	—	—	—	—	9	3	—	—
3.08	Industr. poligraf. ed editoriali	185	103	142	253	3	17	3	35	1	41	—	—	—	—	334	449	3	23

SEZIONE II — MOTORI E GENERATORI DI ENERGIA ELETTRICA INSTALLATI

Segue Tav. 8 — *Motori elettrici, secondo la potenza*
 A — Stato e Regioni, per classe e categoria di attività economica

N. classificazione	CLASSE E CATEGORIE DI ATTIVITA' ECONOMICA	MOTORI ELETTRICI CON POTENZA (kW)												TOTALE MOTORI ELETTRICI					
		fino a 1		da 1 a 5		da 5 a 10		da 10 a 30		da 30 a 50		da 50 a 100		100 e oltre		N	potenza	di riserva	
		N	potenza	N	potenza	N	potenza	N	potenza	N	potenza	N	potenza	N	potenza				
TERRITORIO DI TRIESTE																			
3.08.01	Arti grafiche	194	108	131	239	5	30	7	146	2	66	—	—	—	—	339	589	4	5
3.08.02	Legatorie e rilegatorie	—	—	—	—	—	—	—	—	—	—	—	—	—	—	—	—	—	—
3.08.03	Editorie e agenzie di stampa	27	17	32	69	—	—	—	—	—	—	—	—	—	59	86	—	—	
3.08.04	Copisterie e labor. riprod. disegni.	—	—	—	—	—	—	—	—	—	—	—	—	—	—	—	—	—	
3.08	Industr. poligraf. ed editoriali	221	125	163	308	5	30	7	146	2	66	—	—	—	—	398	675	4	5
LIGURIA																			
3.08.01	Arti grafiche	651	395	562	1.012	30	186	3	51	—	—	—	—	—	1.246	1.644	18	19	
3.08.02	Legatorie e rilegatorie	9	4	7	10	—	—	—	—	—	—	—	—	—	16	14	—	—	
3.08.03	Editorie e agenzie di stampa	135	67	60	125	9	55	8	130	2	74	2	110	—	216	561	8	54	
3.08.04	Copisterie e labor. riprod. disegni.	18	4	2	4	—	—	—	—	—	—	—	—	—	20	8	—	—	
3.08	Industr. poligraf. ed editoriali	813	470	631	1.151	39	241	11	181	2	74	2	110	—	1.498	2.227	26	73	
EMILIA - ROMAGNA																			
3.08.01	Arti grafiche	1.098	630	749	1.380	22	129	4	48	—	—	—	—	—	1.873	2.187	31	24	
3.08.02	Legatorie e rilegatorie	46	21	35	60	—	—	—	—	—	—	—	—	—	81	81	—	—	
3.08.03	Editorie e agenzie di stampa	94	42	26	56	3	22	5	70	—	—	1	74	—	129	264	—	—	
3.08.04	Copisterie e labor. riprod. disegni.	34	20	2	4	—	—	—	—	—	—	—	—	—	36	24	2	1	
3.08	Industr. poligraf. ed editoriali	1.272	713	812	1.500	25	151	9	118	—	—	1	74	—	2.119	2.556	33	25	
TOSCANA																			
3.08.01	Arti grafiche	1.312	776	953	1.780	29	204	11	208	3	119	—	—	—	2.308	3.087	52	50	
3.08.02	Legatorie e rilegatorie	24	14	19	39	—	—	—	—	—	—	—	—	—	43	53	—	—	
3.08.03	Editorie e agenzie di stampa	57	42	61	127	20	178	—	—	—	—	—	—	—	138	347	20	46	
3.08.04	Copisterie e labor. riprod. disegni.	20	5	—	—	—	—	—	—	—	—	—	—	—	20	5	1	..	
3.08	Industr. poligraf. ed editoriali	1.413	837	1.033	1.948	49	382	11	208	3	119	—	—	—	2.509	3.492	73	96	
UMBRIA																			
3.08.01	Arti grafiche	211	117	209	366	4	33	—	—	—	—	—	—	—	424	516	11	25	
3.08.02	Legatorie e rilegatorie	—	—	—	—	—	—	—	—	—	—	—	—	—	—	—	—	—	
3.08.03	Editorie e agenzie di stampa	—	—	—	—	—	—	—	—	—	—	—	—	—	—	—	—	—	
3.08.04	Copisterie e labor. riprod. disegni.	5	1	—	—	—	—	—	—	—	—	—	—	—	5	1	—	—	
3.08	Industr. poligraf. ed editoriali	216	118	209	366	4	33	—	—	—	—	—	—	—	429	517	11	25	
MARCHE																			
3.08.01	Arti grafiche	200	125	99	177	—	—	—	—	—	—	—	—	—	299	302	7	8	
3.08.02	Legatorie e rilegatorie	1	1	—	—	—	—	—	—	—	—	—	—	—	1	1	—	—	
3.08.03	Editorie e agenzie di stampa	2	1	6	10	—	—	2	40	—	—	—	—	—	10	51	1	20	
3.08.04	Copisterie e labor. riprod. disegni.	4	1	2	5	—	—	—	—	—	—	—	—	—	6	6	—	—	
3.08	Industr. poligraf. ed editoriali	207	128	107	192	—	—	2	40	—	—	—	—	—	316	360	8	28	
LAZIO																			
3.08.01	Arti grafiche	2.207	1.281	2.255	4.509	219	1.317	81	1.327	13	498	3	210	—	4.778	9.142	183	765	
3.08.02	Legatorie e rilegatorie	55	36	23	62	1	10	—	—	—	—	—	—	—	79	108	—	—	
3.08.03	Editorie e agenzie di stampa	218	113	95	251	5	57	11	218	6	216	—	—	—	335	855	20	56	
3.08.04	Copisterie e labor. riprod. disegni.	28	11	3	3	—	—	—	—	—	—	—	—	—	31	14	—	—	
3.08	Industr. poligraf. ed editoriali	2.508	1.441	2.376	4.825	225	1.384	92	1.545	19	714	3	210	—	5.223	10.119	203	821	

SEZIONE II — MOTORI E GENERATORI DI ENERGIA ELETTRICA INSTALLATI

Segue Tav. 8 — *Motori elettrici, secondo la potenza*
A — Stato e Regioni, per classe e categoria di attività economica

N. classificazione	CLASSE E CATEGORIE DI ATTIVITA' ECONOMICA	MOTORI ELETTRICI CON POTENZA (kW)												TOTALE MOTORI ELETTRICI						
		fino a 1		da 1 a 5		da 5 a 10		da 10 a 30		da 30 a 50		da 50 a 100		100 e oltre		N	potenza	di riserva		
		N	potenza	N	potenza	N	potenza	N	potenza	N	potenza	N	potenza	N	potenza					
ABRUZZI E MOLISE																				
3.08.01	Arti grafiche	74	48	64	102	3	23	—	—	—	—	—	—	—	—	—	141	173	—	—
3.08.02	Legatorie e rilegatorie	—	—	—	—	—	—	—	—	—	—	—	—	—	—	—	—	—	—	—
3.08.03	Editorie e agenzie di stampa	—	—	—	—	—	—	—	—	—	—	—	—	—	—	—	—	—	—	—
3.08.04	Copisterie e labor. riprod. disegni.	4	2	—	—	—	—	—	—	—	—	—	—	—	—	—	4	2	1	..
3.08	Industr. poligraf. ed editoriali	78	50	64	102	3	23	—	—	—	—	—	—	—	—	—	145	175	1	..
CAMPANIA																				
3.08.01	Arti grafiche	640	427	519	1.015	25	188	10	147	1	32	2	110	—	—	—	1.197	1.919	31	127
3.08.02	Legatorie e rilegatorie	24	14	6	9	—	—	—	—	—	—	—	—	—	—	—	30	23	—	—
3.08.03	Editorie e agenzie di stampa	66	33	62	145	1	6	10	254	—	—	—	—	—	—	—	139	438	10	30
3.08.04	Copisterie e labor. riprod. disegni.	7	3	1	3	—	—	—	—	—	—	—	—	—	—	—	8	6	—	—
3.08	Industr. poligraf. ed editoriali	737	477	588	1.172	26	194	20	401	1	32	2	110	—	—	—	1.374	2.386	41	157
PUGLIA																				
3.08.01	Arti grafiche	240	149	171	318	2	11	1	12	—	—	—	—	—	—	—	414	490	2	2
3.08.02	Legatorie e rilegatorie	—	—	—	—	—	—	—	—	—	—	—	—	—	—	—	—	—	—	—
3.08.03	Editorie e agenzie di stampa	14	10	11	26	—	—	2	44	—	—	—	—	—	—	—	27	80	—	—
3.08.04	Copisterie e labor. riprod. disegni.	2	..	—	—	—	—	—	—	—	—	—	—	—	—	—	2	..	—	—
3.08	Industr. poligraf. ed editoriali	256	159	182	344	2	11	3	56	—	—	—	—	—	—	—	443	570	2	2
BASILICATA																				
3.08.01	Arti grafiche	26	16	5	9	—	—	—	—	—	—	—	—	—	—	—	31	25	1	1
3.08.02	Legatorie e rilegatorie	3	1	2	4	—	—	—	—	—	—	—	—	—	—	—	5	5	—	—
3.08.03	Editorie e agenzie di stampa	—	—	—	—	—	—	—	—	—	—	—	—	—	—	—	—	—	—	—
3.08.04	Copisterie e labor. riprod. disegni.	—	—	—	—	—	—	—	—	—	—	—	—	—	—	—	—	—	—	—
3.08	Industr. poligraf. ed editoriali	29	17	7	13	—	—	—	—	—	—	—	—	—	—	—	36	30	1	1
CALABRIA																				
3.08.01	Arti grafiche	81	59	48	91	—	—	—	—	—	—	—	—	—	—	—	129	150	—	—
3.08.02	Legatorie e rilegatorie	—	—	—	—	—	—	—	—	—	—	—	—	—	—	—	—	—	—	—
3.08.03	Editorie e agenzie di stampa	—	—	—	—	—	—	—	—	—	—	—	—	—	—	—	—	—	—	—
3.08.04	Copisterie e labor. riprod. disegni.	—	—	—	—	—	—	—	—	—	—	—	—	—	—	—	—	—	—	—
3.08	Industr. poligraf. ed editoriali	81	59	48	91	—	—	—	—	—	—	—	—	—	—	—	129	150	—	—
SICILIA																				
3.08.01	Arti grafiche	432	255	394	724	4	24	5	95	2	97	—	—	—	—	—	837	1.195	10	6
3.08.02	Legatorie e rilegatorie	1	..	—	—	—	—	—	—	—	—	—	—	—	—	—	1	..	—	—
3.08.03	Editorie e agenzie di stampa	27	16	18	47	—	—	3	82	—	—	—	—	—	—	—	48	145	—	—
3.08.04	Copisterie e labor. riprod. disegni.	4	..	—	—	—	—	—	—	—	—	—	—	—	—	—	4	..	—	—
3.08	Industr. poligraf. ed editoriali	464	271	412	771	4	24	8	177	2	97	—	—	—	—	—	890	1.340	10	6
SARDEGNA																				
3.08.01	Arti grafiche	48	30	67	119	—	—	1	15	—	—	—	—	—	—	—	116	164	4	6
3.08.02	Legatorie e rilegatorie	—	—	5	8	—	—	—	—	—	—	—	—	—	—	—	5	8	—	—
3.08.03	Editorie e agenzie di stampa	33	14	23	52	—	—	5	72	—	—	—	—	—	—	—	61	138	4	25
3.08.04	Copisterie e labor. riprod. disegni.	4	..	—	—	—	—	—	—	—	—	—	—	—	—	—	4	..	—	—
3.08	Industr. poligraf. ed editoriali	85	44	95	179	—	—	6	87	—	—	—	—	—	—	—	186	310	8	31

SEZIONE II — MOTORI E GENERATORI DI ENERGIA ELETTRICA INSTALLATI

Segue Tav. 8 — *Motori elettrici, secondo la potenza*

B — Provincie, per classe di attività economica

N. d'ordine	PROVINCIE	MOTORI ELETTRICI CON POTENZA (kW)												TOTALE MOTORI ELETTRICI						
		fino a 1		da 1 a 5		da 5 a 10		da 10 a 30		da 30 a 50		da 50 a 100		100 e oltre		N	potenza	di riserva		
		N	potenza	N	potenza	N	potenza	N	potenza	N	potenza	N	potenza	N	potenza			N	potenza	
1	Alessandria	91	64	108	215	5	31	—	—	—	—	—	—	—	—	—	204	310	1	2
2	Asti	25	13	33	49	—	—	—	—	—	—	—	—	—	—	—	58	62	—	—
3	Cuneo	117	74	105	211	15	81	—	—	—	—	—	—	—	—	—	237	366	3	1
4	Novara	276	154	262	474	25	164	—	—	2	90	—	—	—	—	—	565	882	9	30
5	Torino	1.355	706	1.232	2.429	61	400	16	234	11	368	4	400	—	—	—	2.679	4.537	143	176
6	Vercelli	94	63	68	125	1	6	3	34	1	33	—	—	—	—	—	167	261	1	1
7	Aosta (Valle di)	11	6	10	17	—	—	—	—	—	—	—	—	—	—	—	21	23	—	—
8	Bergamo	292	177	156	343	10	84	2	40	—	—	—	—	—	—	—	460	644	7	10
9	Brescia	211	134	121	232	7	54	2	30	—	—	—	—	—	—	—	341	450	7	7
10	Como	278	162	211	429	6	36	2	27	—	—	—	—	—	—	—	497	654	9	9
11	Cremona	76	42	98	214	7	36	12	169	—	—	—	—	—	—	—	193	461	11	40
12	Mantova	58	32	32	54	1	10	—	—	—	—	—	—	—	—	—	91	96	—	—
13	Milano	4.272	2.407	3.870	7.907	244	1.623	87	1.283	31	1.060	10	682	—	—	—	8.514	14.962	283	562
14	Pavia	116	69	72	108	5	15	1	10	—	—	—	—	—	—	—	194	202	1	1
15	Sondrio	12	7	12	22	—	—	—	—	—	—	—	—	—	—	—	24	29	—	—
16	Varese	280	171	258	529	9	61	1	13	2	80	—	—	—	—	—	550	854	16	31
17	Bolzano	86	47	90	175	2	11	1	12	—	—	—	—	—	—	—	179	245	12	20
18	Trento	95	55	84	143	—	—	2	25	—	—	—	—	—	—	—	181	223	4	15
19	Belluno	19	11	25	41	—	—	—	—	—	—	—	—	—	—	—	44	52	—	—
20	Padova	117	63	131	223	2	11	—	—	—	—	—	—	—	—	—	250	297	6	4
21	Rovigo	37	25	23	35	—	—	—	—	—	—	—	—	—	—	—	61	71	1	—
22	Treviso	121	63	90	167	—	—	1	11	—	—	—	—	—	—	—	211	230	3	2
23	Venezia	241	145	147	256	1	6	2	59	—	—	—	—	—	—	—	391	466	13	8
24	Verona	206	118	510	1.262	21	147	17	440	—	—	—	—	—	—	—	754	1.967	9	20
25	Vicenza	187	110	151	281	7	45	3	62	—	—	—	—	—	—	—	348	498	7	7
26	Gorizia	41	22	21	44	—	—	—	—	—	—	—	—	—	—	—	62	66	—	—
27	Udine	144	81	121	209	3	17	3	35	1	41	—	—	—	—	—	272	383	3	23
28	Trieste (Territorio di)	221	125	163	308	5	30	7	146	2	66	—	—	—	—	—	398	675	4	5
29	Genova	671	388	566	1.039	37	227	11	181	2	74	2	110	—	—	—	1.289	2.019	26	73
30	Imperia	37	20	13	24	1	9	—	—	—	—	—	—	—	—	—	51	53	—	—
31	La Spezia	46	31	28	53	1	5	—	—	—	—	—	—	—	—	—	75	89	—	—
32	Savona	59	31	24	35	—	—	—	—	—	—	—	—	—	—	—	83	66	—	—
33	Bologna	468	242	351	664	14	82	5	67	—	—	1	74	—	—	—	839	1.129	4	3
34	Ferrara	68	35	54	84	—	—	1	14	—	—	—	—	—	—	—	123	133	—	—
35	Forlì	154	98	73	131	1	6	—	—	—	—	—	—	—	—	—	228	235	3	8
36	Modena	112	70	75	125	1	7	1	13	—	—	—	—	—	—	—	189	215	3	1
37	Parma	148	92	101	194	3	18	1	11	—	—	—	—	—	—	—	253	315	1	1
38	Piacenza	112	53	42	77	—	—	—	—	—	—	—	—	—	—	—	155	143	16	9
39	Ravenna	101	64	63	137	2	11	—	—	—	—	—	—	—	—	—	166	212	3	1
40	Reggio nell'Emilia	109	59	53	88	4	27	—	—	—	—	—	—	—	—	—	166	174	3	2
41	Arezzo	26	18	13	21	—	—	—	—	—	—	—	—	—	—	—	39	39	—	—
42	Firenze	943	559	716	1.377	46	366	9	177	1	31	—	—	—	—	—	1.715	2.510	66	91
43	Grosseto	31	13	11	18	—	—	—	—	—	—	—	—	—	—	—	42	31	—	—
44	Livorno	95	53	80	158	1	5	2	31	2	88	—	—	—	—	—	180	335	2	2
45	Lucca	105	64	80	144	1	5	—	—	—	—	—	—	—	—	—	186	213	3	2
46	Massa-Carrara	21	16	8	11	—	—	—	—	—	—	—	—	—	—	—	29	27	—	—
47	Pisa	70	36	40	66	1	6	—	—	—	—	—	—	—	—	—	111	108	1	—
48	Pistoia	45	29	29	54	—	—	—	—	—	—	—	—	—	—	—	74	83	—	—
49	Siena	77	49	56	97	—	—	—	—	—	—	—	—	—	—	—	133	146	1	1
50	Perugia	156	83	154	277	4	33	—	—	—	—	—	—	—	—	—	314	393	11	25
51	Terni	60	35	55	89	—	—	—	—	—	—	—	—	—	—	—	115	124	—	—
52	Ancona	67	36	54	99	—	—	2	40	—	—	—	—	—	—	—	123	175	3	25
53	Ascoli Piceno	43	31	23	40	—	—	—	—	—	—	—	—	—	—	—	66	71	3	1
54	Macerata	63	39	19	32	—	—	—	—	—	—	—	—	—	—	—	82	71	2	2
55	Pesaro e Urbino	34	22	11	21	—	—	—	—	—	—	—	—	—	—	—	45	43	—	—
56	Frosinone	30	15	35	79	4	29	—	—	—	—	—	—	—	—	—	69	123	1	1
57	Latina	12	8	15	30	—	—	—	—	—	—	—	—	—	—	—	27	38	—	—
58	Rieti	9	6	10	18	—	—	—	—	—	—	—	—	—	—	—	19	24	—	—
59	Roma	2.424	1.390	2.294	4.668	221	1.355	92	1.545	19	714	3	210	—	—	—	5.053	9.882	202	820
60	Viterbo	33	22	22	30	—	—	—	—	—	—	—	—	—	—	—	55	52	—	—
61	Campobasso	10	7	2	2	—	—	—	—	—	—	—	—	—	—	—	12	9	—	—
62	Chieti	13	8	18	30	—	—	—	—	—	—	—	—	—	—	—	31	38	—	—
63	L'Aquila	17	11	8	15	—	—	—	—	—	—	—	—	—	—	—	25	26	1	—
64	Pescara	30	19	32	48	3	23	—	—	—	—	—	—	—	—	—	65	90	—	—
65	Teramo	8	5	4	7	—	—	—	—	—	—	—	—	—	—	—	12	12	—	—
66	Avellino	13	9	8	11	—	—	—	—	—	—	—	—	—	—	—	21	20	—	—
67	Benevento	13	7	15	34	—	—	—	—	—	—	—	—	—	—	—	28	41	—	—
68	Caserta	37	23	26	51	1	7	—	—	—	—	—	—	—	—	—	64	81	—	—
69	Napoli	576	376	454	928	23	173	19	386	1	32	2	110	—	—	—	1.075	2.005	38	154
70	Salerno	98	62	85	148	2	14	1	15	—	—	—	—	—	—	—	186	239	3	3
71	Bari	161	97	96	203	2	11	2	44	—	—	—	—	—	—	—	261	355	2	2
72	Brindisi	14	10	11	17	—	—	—	—	—	—	—	—	—	—	—	25	27	—	—
73	Foggia	30	20	35	58	—	—	—	—	—	—	—	—	—	—	—	65	78	—	—
74	Lecce	24	16	23	36	—	—	—	—	—	—	—	—	—	—	—	47	52	—	—
75	Taranto	27	16	17	30	—	—	1	12	—	—	—	—	—	—	—	45	58	—	—
76	Matera	11	5	6	11	—	—	—	—	—	—	—	—	—	—	—	17	16	1	1
77	Potenza	18	12	1	2	—	—	—	—	—	—	—	—	—	—	—	19	14	—	—
78	Catanzaro	24	15	15	29	—	—	—	—	—	—	—	—	—	—	—	39	44	—	—
79	Cosenza	22	15	12	18	—	—	—	—	—	—	—	—	—	—	—	34	33	—	—
80	Reggio di Calabria	35	29	21	44</															

SEZIONE III — PERSONALE IN FORZA ; ORE DI LAVORO E RELATIVE SPESE

Tav. 9 — Personale operaio e manovali in forza in ciascun mese del 1950

A — Stato e Regioni, per classe e categoria di attività economica

N. classificazione	CLASSE E CATEGORIE DI ATTIVITA' ECONOMICA	M E S I											
		Gennaio	Febbraio	Marzo	Aprile	Maggio	Giugno	Luglio	Agosto	Settembre	Ottobre	Novembre	Dicembre
ITALIA													
3.08.01	Arti grafiche	37.693	38.422	38.589	38.813	38.959	39.301	39.325	39.280	39.675	39.965	40.353	40.606
3.08.02	Legatorie e rilegatorie	1.411	1.456	1.488	1.512	1.531	1.528	1.529	1.571	1.650	1.705	1.728	1.715
3.08.03	Editorie e agenzie di stampa	5.015	4.944	5.205	5.267	5.366	5.393	5.428	5.446	5.423	5.400	5.377	5.369
3.08.04	Copisterie e labor. riprod. disegni	57	67	70	72	73	78	72	72	71	75	75	74
3.08	Industr. poligraf. ed editoriali	44.176	44.889	45.352	45.664	45.929	46.300	46.354	46.369	46.819	47.145	47.533	47.764
PIEMONTE													
3.08.01	Arti grafiche	4.352	4.411	4.410	4.468	4.510	4.514	4.527	4.531	4.558	4.597	4.642	4.647
3.08.02	Legatorie e rilegatorie	135	136	144	151	157	161	166	166	174	186	198	181
3.08.03	Editorie e agenzie di stampa	622	604	612	613	641	647	650	654	654	646	640	637
3.08.04	Copisterie e labor. riprod. disegni	2	2	2	3	3	3	3	2	2	2	2	2
3.08	Industr. poligraf. ed editoriali	5.111	5.153	5.168	5.235	5.311	5.325	5.346	5.353	5.388	5.431	5.482	5.467
VALLE D' AOSTA													
3.08.01	Arti grafiche	13	11	11	12	10	10	10	11	11	11	11	11
3.08.02	Legatorie e rilegatorie	—	—	—	—	—	—	—	—	—	—	—	—
3.08.03	Editorie e agenzie di stampa	—	—	—	—	—	—	—	—	—	—	—	—
3.08.04	Copisterie e labor. riprod. disegni	—	—	—	—	—	—	—	—	—	—	—	—
3.08	Industr. poligraf. ed editoriali	13	11	11	12	10	10	10	11	11	11	11	11
LOMBARDIA													
3.08.01	Arti grafiche	10.454	10.716	10.780	10.948	11.004	11.253	11.261	11.210	11.415	11.540	11.800	11.857
3.08.02	Legatorie e rilegatorie	683	710	730	741	751	748	755	817	853	869	878	882
3.08.03	Editorie e agenzie di stampa	2.351	2.277	2.306	2.326	2.375	2.379	2.398	2.391	2.370	2.390	2.371	2.366
3.08.04	Copisterie e labor. riprod. disegni	22	32	32	32	33	38	33	35	35	35	35	35
3.08	Industr. poligraf. ed editoriali	13.510	13.735	13.848	14.047	14.163	14.418	14.447	14.453	14.673	14.834	15.084	15.140
TRENTINO - ALTO ADIGE													
3.08.01	Arti grafiche	373	380	376	375	376	375	379	374	371	370	385	384
3.08.02	Legatorie e rilegatorie	5	5	4	5	6	6	5	5	5	6	6	6
3.08.03	Editorie e agenzie di stampa	33	33	33	33	34	33	34	34	33	33	33	33
3.08.04	Copisterie e labor. riprod. disegni	—	—	—	—	—	—	—	—	—	—	—	—
3.08	Industr. poligraf. ed editoriali	411	418	413	413	416	414	418	413	409	409	424	423
VENEZIA													
3.08.01	Arti grafiche	2.226	2.244	2.266	2.309	2.318	2.323	2.350	2.335	2.381	2.377	2.401	2.422
3.08.02	Legatorie e rilegatorie	186	186	192	188	186	189	178	178	195	211	202	207
3.08.03	Editorie e agenzie di stampa	284	284	284	300	308	314	320	322	319	308	298	299
3.08.04	Copisterie e labor. riprod. disegni	—	—	—	—	—	—	—	—	—	—	—	—
3.08	Industr. poligraf. ed editoriali	2.696	2.714	2.742	2.797	2.812	2.826	2.848	2.835	2.895	2.896	2.901	2.928
FRIULI - VENEZIA GIULIA													
3.08.01	Arti grafiche	430	431	433	440	439	437	433	435	431	433	440	438
3.08.02	Legatorie e rilegatorie	1	1	1	1	1	1	1	1	1	1	1	1
3.08.03	Editorie e agenzie di stampa	10	10	10	10	10	10	10	10	10	9	9	9
3.08.04	Copisterie e labor. riprod. disegni	1	1	1	1	1	1	1	1	1	1	1	1
3.08	Industr. poligraf. ed editoriali	442	443	445	452	451	449	445	447	443	444	451	449

SEZIONE III — PERSONALE IN FORZA; ORE DI LAVORO E RELATIVE SPESE

Segue Tav. 9 — *Personale operaio e manovali in forza in ciascun mese del 1950*

A — Stato e Regioni, per classe e categoria di attività economica

N. classificazione	CLASSE E CATEGORIE DI ATTIVITA' ECONOMICA	M E S I											
		Gennaio	Febbraio	Marzo	Aprile	Maggio	Giugno	Luglio	Agosto	Settembre	Ottobre	Novembre	Dicembre
TERRITORIO DI TRIESTE													
3.08.01	Arti grafiche	561	578	581	562	561	561	560	556	549	543	539	540
3.08.02	Legatorie e rilegatorie	2	2	2	2	2	2	2	2	2	2	2	2
3.08.03	Editorie e agenzie di stampa	121	128	129	125	125	121	124	127	126	130	130	129
3.08.04	Copisterie e labor. riprod. disegni	—	—	—	—	—	—	—	—	—	—	—	—
3.08	Industr. poligraf. ed editoriali	684	708	712	689	688	684	686	685	677	675	671	671
LIGURIA													
3.08.01	Arti grafiche	1.210	1.205	1.208	1.203	1.202	1.198	1.192	1.206	1.199	1.225	1.221	1.240
3.08.02	Legatorie e rilegatorie	26	26	30	30	29	29	28	26	27	24	27	27
3.08.03	Editorie e agenzie di stampa	329	344	345	367	376	380	381	386	378	370	367	370
3.08.04	Copisterie e labor. riprod. disegni	5	5	5	5	5	5	5	4	3	4	4	3
3.08	Industr. poligraf. ed editoriali	1.570	1.580	1.588	1.605	1.612	1.612	1.606	1.622	1.607	1.623	1.619	1.640
EMILIA - ROMAGNA													
3.08.01	Arti grafiche	2.440	2.508	2.521	2.517	2.507	2.539	2.538	2.510	2.539	2.563	2.580	2.606
3.08.02	Legatorie e rilegatorie	110	122	118	120	122	124	128	125	134	131	131	129
3.08.03	Editorie e agenzie di stampa	163	167	167	168	168	168	161	158	161	161	163	164
3.08.04	Copisterie e labor. riprod. disegni	9	9	9	10	10	9	8	8	8	8	8	8
3.08	Industr. poligraf. ed editoriali	2.722	2.806	2.815	2.815	2.807	2.840	2.835	2.801	2.842	2.863	2.882	2.907
TOSCANA													
3.08.01	Arti grafiche	2.652	2.688	2.745	2.721	2.756	2.755	2.742	2.735	2.788	2.797	2.816	2.820
3.08.02	Legatorie e rilegatorie	55	60	60	61	62	58	58	49	55	63	67	69
3.08.03	Editorie e agenzie di stampa	310	308	305	303	301	300	299	300	300	300	296	295
3.08.04	Copisterie e labor. riprod. disegni	2	2	2	2	2	2	2	2	2	2	2	2
3.08	Industr. poligraf. ed editoriali	3.019	3.058	3.112	3.087	3.121	3.115	3.101	3.086	3.145	3.162	3.181	3.186
UMBRIA													
3.08.01	Arti grafiche	770	791	820	821	820	822	810	802	809	821	824	829
3.08.02	Legatorie e rilegatorie	2	2	2	2	2	2	1	1	2	2	2	2
3.08.03	Editorie e agenzie di stampa	—	—	—	—	—	—	—	—	—	—	—	—
3.08.04	Copisterie e labor. riprod. disegni	2	2	2	2	2	2	2	2	2	2	2	2
3.08	Industr. poligraf. ed editoriali	774	795	824	825	824	826	813	805	813	825	828	833
MARCHE													
3.08.01	Arti grafiche	302	332	329	333	330	326	318	321	324	325	328	333
3.08.02	Legatorie e rilegatorie	—	—	—	—	—	—	—	—	—	—	—	—
3.08.03	Editorie e agenzie di stampa	24	24	24	24	24	27	27	27	27	26	26	26
3.08.04	Copisterie e labor. riprod. disegni	—	—	—	—	—	—	—	—	—	—	—	—
3.08	Industr. poligraf. ed editoriali	326	356	353	357	354	353	345	348	351	351	354	359
LAZIO													
3.08.01	Arti grafiche	8.726	8.824	8.827	8.793	8.857	8.865	8.869	8.901	8.888	8.940	8.930	9.011
3.08.02	Legatorie e rilegatorie	148	153	152	153	153	151	151	147	150	153	157	157
3.08.03	Editorie e agenzie di stampa	504	506	501	507	513	520	523	528	534	534	548	547
3.08.04	Copisterie e labor. riprod. disegni	10	10	13	13	13	14	14	14	14	15	15	15
3.08	Industr. poligraf. ed editoriali	9.388	9.493	9.493	9.466	9.536	9.550	9.557	9.590	9.586	9.642	9.650	9.730

SEZIONE III — PERSONALE IN FORZA; ORE DI LAVORO E RELATIVE SPESE

Segue Tav. 9 — *Personale operaio e manovali in forza in ciascun mese del 1950*

A — Stato e Regioni, per classe e categoria di attività economica

N. classificazione	CLASSE E CATEGORIE DI ATTIVITA' ECONOMICA	M E S I											
		Gennaio	Febbraio	Marzo	Aprile	Maggio	Giugno	Luglio	Agosto	Settembre	Ottobre	Novembre	Dicembre
A B R U Z Z I E M O L I S E													
3.08.01	Arti grafiche	162	156	159	159	161	157	159	160	163	164	164	166
3.08.02	Legatorie e rilegatorie	—	—	—	—	—	—	—	—	—	—	—	—
3.08.03	Editorie e agenzie di stampa	—	—	—	—	—	—	—	—	—	—	—	—
3.08.04	Copisterie e labor. riprod. disegni	—	—	—	—	—	—	—	—	—	—	—	—
3.08	Industr. poligraf. ed editoriali	162	156	159	159	161	157	159	160	163	164	164	166
C A M P A N I A													
3.08.01	Arti grafiche	1.249	1.311	1.295	1.285	1.276	1.301	1.322	1.351	1.383	1.379	1.388	1.419
3.08.02	Legatorie e rilegatorie	43	37	37	42	44	40	39	37	35	40	40	35
3.08.03	Editorie e agenzie di stampa	90	84	310	311	310	314	321	328	326	311	310	311
3.08.04	Copisterie e labor. riprod. disegni	3	3	3	3	3	3	3	3	3	5	5	5
3.08	Industr. poligraf. ed editoriali	1.385	1.435	1.645	1.641	1.633	1.658	1.685	1.719	1.747	1.735	1.743	1.770
P U G L I A													
3.08.01	Arti grafiche	575	599	605	609	601	598	593	580	591	595	588	588
3.08.02	Legatorie e rilegatorie	—	—	—	—	—	—	—	—	—	—	—	—
3.08.03	Editorie e agenzie di stampa	69	69	70	70	71	71	71	71	71	71	71	71
3.08.04	Copisterie e labor. riprod. disegni	—	—	—	—	—	—	—	—	—	—	—	—
3.08	Industr. poligraf. ed editoriali	644	668	675	679	672	669	664	651	662	666	659	659
B A S I L I C A T A													
3.08.01	Arti grafiche	24	35	36	35	35	35	36	37	37	36	37	36
3.08.02	Legatorie e rilegatorie	6	7	7	7	7	7	7	7	7	7	7	7
3.08.03	Editorie e agenzie di stampa	—	—	—	—	—	—	—	—	—	—	—	—
3.08.04	Copisterie e labor. riprod. disegni	—	—	—	—	—	—	—	—	—	—	—	—
3.08	Industr. poligraf. ed editoriali	30	42	43	42	42	42	43	44	44	43	44	43
C A L A B R I A													
3.08.01	Arti grafiche	132	123	123	122	124	120	120	119	115	121	122	125
3.08.02	Legatorie e rilegatorie	—	—	—	—	—	—	—	—	—	—	—	—
3.08.03	Editorie e agenzie di stampa	—	—	—	—	—	—	—	—	—	—	—	—
3.08.04	Copisterie e labor. riprod. disegni	—	—	—	—	—	—	—	—	—	—	—	—
3.08	Industr. poligraf. ed editoriali	132	123	123	122	124	120	120	119	115	121	122	125
S I C I L I A													
3.08.01	Arti grafiche	904	941	926	963	933	973	967	970	988	992	1.003	1.000
3.08.02	Legatorie e rilegatorie	4	4	4	4	4	5	5	5	5	5	5	5
3.08.03	Editorie e agenzie di stampa	22	26	26	26	26	26	26	26	29	27	32	29
3.08.04	Copisterie e labor. riprod. disegni	1	1	1	1	1	1	1	1	1	1	1	1
3.08	Industr. poligraf. ed editoriali	931	972	957	994	964	1.005	999	1.002	1.023	1.025	1.041	1.035
S A R D E G N A													
3.08.01	Arti grafiche	138	138	138	138	139	139	139	136	135	136	134	134
3.08.02	Legatorie e rilegatorie	5	5	5	5	5	5	5	5	5	5	5	5
3.08.03	Editorie e agenzie di stampa	83	80	83	84	84	83	83	84	85	84	83	83
3.08.04	Copisterie e labor. riprod. disegni	—	—	—	—	—	—	—	—	—	—	—	—
3.08	Industr. poligraf. ed editoriali	226	223	226	227	228	227	227	225	225	225	222	222

SEZIONE III — PERSONALE IN FORZA; ORE DI LAVORO E RELATIVE SPESE

Segue Tav. 9 — *Personale operaio e manovali in forza in ciascun mese del 1950*

B — Provincie, per classe di attività economica

N. d'ordine	PROVINCIE	M E S I											
		Gennaio	Febbraio	Marzo	Aprile	Maggio	Giugno	Luglio	Agosto	Set- tembre	Ottobre	No- vembre	Di- cembre
1	Alessandria	220	235	233	239	241	241	244	244	254	255	258	260
2	Asti	52	43	50	58	57	57	57	60	60	61	62	62
3	Cuneo	327	333	339	337	341	340	336	336	338	345	351	348
4	Novara	877	853	844	851	846	845	864	871	857	863	879	873
5	Torino	3.450	3.509	3.523	3.565	3.641	3.656	3.662	3.664	3.700	3.725	3.749	3.741
6	Vercelli	185	180	179	185	185	186	183	178	179	182	183	183
7	Aosta (Valle di)	13	11	11	12	10	10	10	11	11	11	11	11
8	Bergamo	709	718	719	731	731	732	752	761	774	775	797	799
9	Brescia	449	452	451	457	456	456	459	460	462	506	500	506
10	Como	768	762	765	771	775	771	763	745	773	778	776	768
11	Cremona	355	353	353	355	356	357	349	347	370	375	374	373
12	Mantova	116	128	124	125	131	132	135	131	130	130	132	135
13	Milano	10.266	10.433	10.538	10.702	10.809	11.063	11.090	11.119	11.263	11.374	11.534	11.602
14	Pavia	170	187	190	193	192	193	185	184	188	191	196	197
15	Sondrio	22	27	27	27	28	28	28	28	28	30	30	30
16	Varese	655	675	681	686	685	686	686	678	685	675	745	730
17	Bolzano	244	243	241	240	244	247	251	253	254	251	256	256
18	Trento	167	175	172	173	172	167	167	160	155	158	168	167
19	Belluno	78	78	79	79	79	81	81	81	80	78	78	80
20	Padova	332	330	328	329	338	338	341	336	340	337	338	342
21	Rovigo	79	77	73	74	76	76	78	74	76	78	78	77
22	Treviso	258	257	268	274	272	272	268	255	276	264	283	285
23	Venezia	531	539	541	564	571	577	580	586	581	572	558	564
24	Verona	907	919	938	968	968	968	983	988	1.007	1.020	1.022	1.031
25	Vicenza	511	514	515	509	508	514	517	515	535	547	544	549
26	Gorizia	54	57	53	55	56	58	57	56	54	55	57	55
27	Udine	388	386	392	397	395	391	388	391	389	389	394	394
28	Trieste. (Territorio di)	684	708	712	689	688	684	686	685	677	675	671	671
29	Genova	1.368	1.380	1.384	1.405	1.411	1.411	1.408	1.419	1.403	1.421	1.422	1.439
30	Imperia	52	57	60	56	54	54	54	55	57	56	56	56
31	La Spezia	95	89	89	90	91	91	88	92	92	93	87	90
32	Savona	55	54	55	54	54	56	56	56	55	53	54	55
33	Bologna	1.202	1.231	1.238	1.240	1.244	1.246	1.242	1.231	1.258	1.268	1.275	1.275
34	Ferrara	120	123	123	124	126	127	132	136	140	142	147	148
35	Forlì	260	265	259	245	244	244	260	242	242	245	241	243
36	Modena	262	268	262	263	259	258	260	261	256	259	260	262
37	Parma	360	385	390	396	388	425	419	415	416	418	416	419
38	Piacenza	137	134	135	139	138	134	139	131	141	140	143	142
39	Ravenna	194	204	207	207	207	206	193	190	199	201	198	203
40	Reggio nell'Emilia	187	196	201	201	201	200	190	190	190	190	202	215
41	Arezzo	55	61	60	57	59	57	59	58	59	60	59	59
42	Firenze	2.118	2.117	2.163	2.156	2.187	2.185	2.185	2.181	2.230	2.247	2.247	2.249
43	Grosseto	17	17	17	17	17	16	16	16	16	16	17	15
44	Livorno	295	310	307	296	291	289	265	266	270	271	279	282
45	Lucca	211	213	214	210	211	213	216	210	214	214	222	225
46	Massa-Carrara	12	17	18	20	21	21	23	21	20	20	20	20
47	Pisa	110	112	114	113	113	114	115	114	114	113	114	112
48	Pistoia	67	70	74	74	77	75	79	78	78	77	77	77
49	Siena	134	141	145	144	145	145	143	142	144	144	146	147
50	Perugia	632	647	649	648	645	647	635	627	638	650	653	657
51	Terni	142	148	175	177	179	179	178	178	175	175	175	176
52	Ancona	125	129	126	127	127	130	130	127	129	128	128	129
53	Ascoli Piceno	66	83	82	83	82	82	82	82	82	83	83	83
54	Macerata	77	81	81	84	83	80	79	80	80	79	81	81
55	Pesaro e Urbino	58	63	64	63	62	61	54	60	60	60	64	66
56	Frosinone	64	66	77	72	71	85	90	86	91	128	112	108
57	Latina	19	28	28	28	28	29	30	31	31	31	32	31
58	Rieti	10	10	10	10	10	10	10	10	10	10	10	10
59	Roma	9.243	9.337	9.324	9.304	9.374	9.371	9.375	9.410	9.401	9.420	9.441	9.523
60	Viterbo	52	52	54	52	53	55	52	53	53	53	55	58
61	Campobasso	11	11	11	11	11	11	11	11	11	11	11	11
62	Chieti	48	43	43	43	43	43	43	43	43	43	45	45
63	L'Aquila	33	33	32	34	35	34	35	35	36	38	38	39
64	Pescara	61	60	64	62	63	60	61	62	64	63	61	62
65	Teramo	9	9	9	9	9	9	9	9	9	9	9	9
66	Avellino	25	26	25	26	26	26	26	27	27	27	27	27
67	Benevento	26	23	24	24	24	24	24	23	26	26	27	27
68	Caserta	43	53	58	58	59	59	60	60	59	59	58	58
69	Napoli	1.066	1.128	1.333	1.330	1.319	1.349	1.370	1.400	1.429	1.416	1.428	1.453
70	Salerno	225	205	205	203	205	200	205	209	206	207	203	205
71	Bari	470	478	478	481	478	476	474	470	477	480	470	469
72	Brindisi	24	21	25	25	25	25	25	25	25	25	25	25
73	Foggia	58	63	63	64	61	60	59	60	60	59	59	62
74	Lecce	54	64	64	64	64	64	63	53	56	59	62	61
75	Taranto	38	42	45	45	44	44	43	43	44	43	43	42
76	Matera	12	19	20	18	18	18	18	18	18	18	18	18
77	Potenza	18	23	23	24	24	24	25	26	26	25	26	25
78	Catanzaro	32	32	32	32	31	31	31	31	31	31	31	31
79	Cosenza	47	45	45	43	44	42	42	41	38	44	43	46
80	Reggio di Calabria	53	46	46	47	49	47	47	47	46	46	48	48
81	Agrigento	13	12	11	10	11	10	10	11	10	14	15	16
82	Caltanissetta	20	20	21	21	20	21	21	22	24	25	22	23
83	Catania	256	252	250	239	228	230	230	234	250	243	278	280
84	Enna	11	12	11	11	11	11	10	10	11	11	12	13
85	Messina	77	98	92	98	91	92	88	93	95	99	100	96
86	Palermo	448	470	467	513	505	541	542	531	532	527	511	503
87	Ragusa	24	29	29	29	26	27	26	27	28	30	29	30
88	Siracusa	39	34	31	32	32	32	32	33	33	34	31	32
89	Trapani	43	45	44	41	40	41	40	41	40	42	43	42
90	Cagliari	129	129	131	132	132	132	131	130	132	132	130	130
91	Nuoro	20	20	20	20	20	20	20	20	20	20	20	20
92	Sassari	77	74	75	75	76	75	76	75	73	73	72	72
	ITALIA	44.176	44.889	45.352	45.664	45.929	46.300	46.354	46.369	46.819	47.145	47.533	47.764

SEZIONE III — PERSONALE IN FORZA; ORE DI LAVORO E RELATIVE SPESE

TAV. 10 — Ore di lavoro (centinaia) prestate dal personale operaio e dai manovali in ciascun mese del 1950

A — Stato e Regioni, per classe e categoria di attività economica

N. classificazione	CLASSE E CATEGORIE DI ATTIVITA' ECONOMICA	M E S I												TOTALE
		Gennaio	Febbraio	Marzo	Aprile	Maggio	Giugno	Luglio	Agosto	Settembre	Ottobre	Novembre	Dicembre	
ITALIA														
3.08.01	Arti grafiche	63.789	64.073	69.172	66.314	67.661	68.896	68.671	58.051	68.897	70.652	72.007	72.768	810.951
3.08.02	Legatorie e rilegatorie	2.242	2.282	2.418	2.346	2.425	2.453	2.424	2.476	2.772	2.939	3.007	3.080	30.864
3.08.03	Editorie e agenzie di stampa	9.247	8.350	9.732	9.380	9.395	9.729	9.665	9.109	9.792	9.853	10.014	10.400	114.666
3.08.04	Copisterie e labor. riprod. disegni	122	120	130	129	130	132	129	116	132	134	136	133	1.543
3.08	Industr. poligraf. ed editoriali	75.400	74.825	81.452	78.169	79.611	81.210	80.889	69.752	81.593	83.578	85.164	86.381	958.024
PIEMONTE														
3.08.01	Arti grafiche	6.572	6.527	6.920	6.695	6.669	7.255	7.262	5.542	6.968	7.152	7.212	8.355	83.129
3.08.02	Legatorie e rilegatorie	242	231	242	276	270	273	330	527	303	364	382	449	3.889
3.08.03	Editorie e agenzie di stampa	1.255	1.083	1.198	1.262	1.211	1.232	1.365	1.200	1.290	1.416	1.272	1.377	15.161
3.08.04	Copisterie e labor. riprod. disegni	4	4	4	5	4	5	5	3	4	4	4	4	50
3.08	Industr. poligraf. ed editoriali	8.073	7.845	8.364	8.238	8.154	8.765	8.962	7.272	8.565	8.936	8.870	10.185	102.229
VALLE D' AOSTA														
3.08.01	Arti grafiche	19	20	19	16	15	14	15	16	18	20	19	16	207
3.08.02	Legatorie e rilegatorie	—	—	—	—	—	—	—	—	—	—	—	—	—
3.08.03	Editorie e agenzie di stampa	—	—	—	—	—	—	—	—	—	—	—	—	—
3.08.04	Copisterie e labor. riprod. disegni	—	—	—	—	—	—	—	—	—	—	—	—	—
3.08	Industr. poligraf. ed editoriali	19	20	19	16	15	14	15	16	18	20	19	16	207
LOMBARDIA														
3.08.01	Arti grafiche	17.677	17.726	19.138	18.591	19.065	20.043	19.122	16.936	19.665	21.089	21.905	20.576	231.533
3.08.02	Legatorie e rilegatorie	1.004	1.048	1.122	1.094	1.150	1.139	1.081	1.002	1.381	1.455	1.463	1.517	14.456
3.08.03	Editorie e agenzie di stampa	4.596	3.954	4.496	4.103	4.221	4.282	4.067	3.785	4.279	4.305	4.521	4.529	51.138
3.08.04	Copisterie e labor. riprod. disegni	57	57	60	57	60	60	57	55	64	64	66	61	718
3.08	Industr. poligraf. ed editoriali	23.334	22.785	24.816	23.845	24.496	25.524	24.327	21.778	25.389	26.913	27.955	26.683	297.845
TRENTINO - ALTO ADIGE														
3.08.01	Arti grafiche	570	600	658	620	598	601	649	551	680	617	613	708	7.465
3.08.02	Legatorie e rilegatorie	9	8	8	9	10	9	7	6	9	11	11	10	107
3.08.03	Editorie e agenzie di stampa	52	52	55	53	51	52	57	49	61	53	51	61	647
3.08.04	Copisterie e labor. riprod. disegni	—	—	—	—	—	—	—	—	—	—	—	—	—
3.08	Industr. poligraf. ed editoriali	631	660	721	682	659	662	713	606	750	681	675	779	8.219
VENETO														
3.08.01	Arti grafiche	3.952	3.945	4.221	4.189	4.246	4.229	5.086	4.042	4.388	4.436	4.521	5.306	52.561
3.08.02	Legatorie e rilegatorie	298	302	321	272	318	309	312	320	327	363	356	329	3.827
3.08.03	Editorie e agenzie di stampa	492	482	489	497	520	521	532	543	521	509	495	505	6.106
3.08.04	Copisterie e labor. riprod. disegni	—	—	—	—	—	—	—	—	—	—	—	—	—
3.08	Industr. poligraf. ed editoriali	4.742	4.729	5.031	4.958	5.084	5.059	5.930	4.905	5.236	5.308	5.372	6.140	62.494
FRIULI - VENEZIA GIULIA														
3.08.01	Arti grafiche	747	777	836	798	830	821	797	795	824	834	855	838	9.752
3.08.02	Legatorie e rilegatorie	1	1	1	1	2	1	1	1	1	1	1	1	13
3.08.03	Editorie e agenzie di stampa	17	15	18	15	18	15	15	19	15	14	16	14	191
3.08.04	Copisterie e labor. riprod. disegni	2	2	2	2	2	2	2	2	2	2	2	2	24
3.08	Industr. poligraf. ed editoriali	767	795	857	816	852	839	815	817	842	851	874	855	9.980

SEZIONE III — PERSONALE IN FORZA; ORE DI LAVORO E RELATIVE SPESE

Segue Tav. 10 — Ore di lavoro (centinaia) prestate dal personale operaio e dai manovali in ciascun mese del 1950

A — Stato e Regioni, per classe e categoria di attività economica

N. classificazione	CLASSE E CATEGORIE DI ATTIVITA' ECONOMICA	M E S I												TOTALE
		Gennaio	Febbraio	Marzo	Aprile	Maggio	Giugno	Luglio	Agosto	Settembre	Ottobre	Novembre	Dicembre	
TERRITORIO DI TRIESTE														
3.08.01	Arti grafiche	1.050	1.049	1.047	1.130	962	958	1.076	915	1.090	931	943	1.111	12.262
3.08.02	Legatorie e rilegatorie	2	2	2	2	2	2	2	2	2	2	2	2	24
3.08.03	Editorie e agenzie di stampa	200	114	235	246	216	215	249	228	271	237	223	270	2.704
3.08.04	Copisterie e labor. riprod. disegni	—	—	—	—	—	—	—	—	—	—	—	—	—
3.08	Industr. poligraf. ed editoriali	1.252	1.165	1.284	1.378	1.180	1.175	1.327	1.145	1.363	1.170	1.168	1.383	14.990
LIGURIA														
3.08.01	Arti grafiche	1.902	1.887	2.024	1.924	1.930	1.948	1.912	1.784	1.961	1.998	1.976	2.021	23.267
3.08.02	Legatorie e rilegatorie	37	35	45	40	40	38	38	39	42	41	41	44	480
3.08.03	Editorie e agenzie di stampa	569	539	607	575	623	590	592	633	587	589	617	601	7.122
3.08.04	Copisterie e labor. riprod. disegni	11	7	8	8	8	8	9	6	6	6	7	6	90
3.08	Industr. poligraf. ed editoriali	2.519	2.468	2.684	2.547	2.601	2.584	2.551	2.462	2.596	2.634	2.641	2.672	30.959
EMILIA - ROMAGNA														
3.08.01	Arti grafiche	3.643	3.796	4.039	3.926	4.048	4.101	4.008	3.903	4.158	4.093	4.248	4.382	48.345
3.08.02	Legatorie e rilegatorie	195	205	241	207	205	254	215	202	235	236	279	227	2.701
3.08.03	Editorie e agenzie di stampa	263	268	270	272	271	368	259	245	258	261	354	262	3.351
3.08.04	Copisterie e labor. riprod. disegni	17	18	19	19	19	20	17	19	17	17	17	19	218
3.08	Industr. poligraf. ed editoriali	4.118	4.287	4.569	4.424	4.543	4.743	4.499	4.389	4.668	4.607	4.898	4.890	54.615
TOSCANA														
3.08.01	Arti grafiche	4.614	4.467	4.919	4.624	4.927	4.806	4.878	4.342	4.950	5.034	5.131	5.091	57.783
3.08.02	Legatorie e rilegatorie	80	84	80	84	84	80	87	62	96	100	111	106	1.054
3.08.03	Editorie e agenzie di stampa	553	575	571	566	558	556	657	583	553	587	533	692	6.984
3.08.04	Copisterie e labor. riprod. disegni	2	2	2	2	2	2	2	2	2	2	2	2	24
3.08	Industr. poligraf. ed editoriali	5.249	5.128	5.572	5.276	5.571	5.444	5.624	4.989	5.601	5.723	5.777	5.891	65.845
UMBRIA														
3.08.01	Arti grafiche	1.192	1.189	1.385	1.321	1.361	1.284	1.233	1.205	1.296	1.351	1.313	1.292	15.422
3.08.02	Legatorie e rilegatorie	4	4	4	4	4	4	2	2	4	4	4	3	43
3.08.03	Editorie e agenzie di stampa	—	—	—	—	—	—	—	—	—	—	—	—	—
3.08.04	Copisterie e labor. riprod. disegni	3	3	3	3	3	3	3	3	3	3	3	3	36
3.08	Industr. poligraf. ed editoriali	1.199	1.196	1.392	1.328	1.368	1.291	1.238	1.210	1.303	1.358	1.320	1.298	15.501
MARCHE														
3.08.01	Arti grafiche	541	520	553	535	530	528	504	513	526	522	545	530	6.347
3.08.02	Legatorie e rilegatorie	—	—	—	—	—	—	—	—	—	—	—	—	—
3.08.03	Editorie e agenzie di stampa	30	33	33	43	34	39	49	36	41	37	37	46	458
3.08.04	Copisterie e labor. riprod. disegni	—	—	—	—	—	—	—	—	—	—	—	—	—
3.08	Industr. poligraf. ed editoriali	571	553	586	578	564	567	553	549	567	559	582	576	6.805
LAZIO														
3.08.01	Arti grafiche	16.449	16.652	18.246	16.976	17.472	17.279	17.051	12.409	17.125	17.458	17.431	17.265	201.813
3.08.02	Legatorie e rilegatorie	287	284	274	270	260	263	277	244	298	284	275	312	3.328
3.08.03	Editorie e agenzie di stampa	780	799	918	797	819	948	835	854	894	920	1.004	1.003	10.571
3.08.04	Copisterie e labor. riprod. disegni	20	20	24	25	25	25	25	20	25	26	26	26	287
3.08	Industr. poligraf. ed editoriali	17.536	17.755	19.482	18.068	18.576	18.515	18.188	13.527	18.342	18.688	18.736	18.606	215.999

SEZIONE III — PERSONALE IN FORZA; ORE DI LAVORO E RELATIVE SPESE

Segue Tav. 10 — Ore di lavoro (centinaia) prestate dal personale operaio e dai manovali in ciascun mese del 1950

A — Stato e Regioni, per classe e categoria di attività economica

N. classificazione	CLASSE E CATEGORIE DI ATTIVITA' ECONOMICA	M E S I												TOTALE
		Gennaio	Febbraio	Marzo	Aprile	Maggio	Giugno	Luglio	Agosto	Settembre	Ottobre	Novembre	Dicembre	
A B R U Z Z I E M O L I S E														
3.08.01	Arti grafiche	250	240	254	250	252	243	255	260	264	263	259	261	3.051
3.08.02	Legatorie e rilegatorie	—	—	—	—	—	—	—	—	—	—	—	—	—
3.08.03	Editorie e agenzie di stampa	—	—	—	—	—	—	—	—	—	—	—	—	—
3.08.04	Copisterie e labor. riprod. disegni	—	—	—	—	—	—	—	—	—	—	—	—	—
3.08	Industr. poligraf. ed editoriali	250	240	254	250	252	243	255	260	264	263	259	261	3.051
C A M P A N I A														
3.08.01	Arti grafiche	1.735	1.845	1.906	1.815	1.819	1.887	2.022	1.963	2.059	1.949	2.059	2.086	23.145
3.08.02	Legatorie e rilegatorie	61	55	56	65	54	55	49	47	53	53	56	56	660
3.08.03	Editorie e agenzie di stampa	132	142	516	655	557	577	688	600	709	582	577	725	6.460
3.08.04	Copisterie e labor. riprod. disegni	4	5	6	6	5	5	7	4	7	8	7	8	72
3.08	Industr. poligraf. ed editoriali	1.932	2.047	2.484	2.541	2.435	2.524	2.766	2.614	2.828	2.592	2.699	2.875	30.337
P U G L I A														
3.08.01	Arti grafiche	941	947	967	916	1.005	949	859	938	936	936	938	893	11.225
3.08.02	Legatorie e rilegatorie	—	—	—	—	—	—	—	—	—	—	—	—	—
3.08.03	Editorie e agenzie di stampa	112	111	126	105	115	144	115	146	115	144	115	118	1.466
3.08.04	Copisterie e labor. riprod. disegni	—	—	—	—	—	—	—	—	—	—	—	—	—
3.08	Industr. poligraf. ed editoriali	1.053	1.058	1.093	1.021	1.120	1.093	974	1.084	1.051	1.080	1.053	1.011	12.691
B A S I L I C A T A														
3.08.01	Arti grafiche	49	52	60	49	48	56	50	59	51	51	53	56	634
3.08.02	Legatorie e rilegatorie	8	10	10	10	13	11	9	7	7	11	12	9	117
3.08.03	Editorie e agenzie di stampa	—	—	—	—	—	—	—	—	—	—	—	—	—
3.08.04	Copisterie e labor. riprod. disegni	—	—	—	—	—	—	—	—	—	—	—	—	—
3.08	Industr. poligraf. ed editoriali	57	62	70	59	61	67	59	66	58	62	65	65	751
C A L A B R I A														
3.08.01	Arti grafiche	192	186	182	185	185	178	179	183	179	182	183	186	2.200
3.08.02	Legatorie e rilegatorie	—	—	—	—	—	—	—	—	—	—	—	—	—
3.08.03	Editorie e agenzie di stampa	—	—	—	—	—	—	—	—	—	—	—	—	—
3.08.04	Copisterie e labor. riprod. disegni	—	—	—	—	—	—	—	—	—	—	—	—	—
3.08	Industr. poligraf. ed editoriali	192	186	182	185	185	178	179	183	179	182	183	186	2.200
S I C I L I A														
3.08.01	Arti grafiche	1.485	1.422	1.550	1.516	1.461	1.474	1.483	1.468	1.533	1.521	1.567	1.567	18.047
3.08.02	Legatorie e rilegatorie	6	5	4	4	5	7	6	7	6	6	6	7	69
3.08.03	Editorie e agenzie di stampa	46	47	47	45	39	44	39	39	47	51	46	49	539
3.08.04	Copisterie e labor. riprod. disegni	2	2	2	2	2	2	2	2	2	2	2	2	24
3.08	Industr. poligraf. ed editoriali	1.539	1.476	1.603	1.567	1.507	1.527	1.530	1.516	1.588	1.580	1.621	1.625	18.679
S A R D E G N A														
3.08.01	Arti grafiche	209	226	248	238	238	242	230	227	226	215	236	228	2.763
3.08.02	Legatorie e rilegatorie	8	8	8	8	8	8	8	8	8	8	8	8	96
3.08.03	Editorie e agenzie di stampa	150	136	153	146	142	146	146	149	151	148	153	148	1.768
3.08.04	Copisterie e labor. riprod. disegni	—	—	—	—	—	—	—	—	—	—	—	—	—
3.08	Industr. poligraf. ed editoriali	367	370	409	392	388	396	384	384	385	371	397	384	4.627

SEZIONE III — PERSONALE IN FORZA; ORE DI LAVORO E RELATIVE SPESE

Segue Tav. 10 — Ore di lavoro (centinaia) prestate dal personale operaio e dai manovali in ciascun mese del 1950

B — Provincie, per classe di attività economica

N. d'ordine	PROVINCIE	M E S I											TOTALE	
		Gennaio	Febbraio	Marzo	Aprile	Maggio	Giugno	Luglio	Agosto	Set-tembre	Ottobre	No- vembre		Di- cembre
1	Alessandria.	361	382	401	373	380	388	403	330	403	418	422	440	4.701
2	Asti.	54	68	73	85	94	95	94	100	104	104	116	131	1.118
3	Cuneo.	622	599	640	602	626	610	612	603	602	622	641	635	7.414
4	Novara.	1.494	1.459	1.534	1.428	1.342	1.470	1.740	915	1.538	1.448	1.604	1.917	17.889
5	Torino.	5.267	5.060	5.415	5.425	5.414	5.908	5.809	5.076	5.614	6.040	5.792	6.741	67.561
6	Vercelli.	275	277	301	325	298	294	304	248	304	304	295	321	3.546
7	Aosta (Valle di)	19	20	19	16	15	14	15	16	18	20	19	16	207
8	Bergamo.	1.172	1.159	1.283	1.242	1.276	1.263	1.312	1.371	1.373	1.391	1.443	1.443	15.728
9	Brescia.	794	723	803	685	754	699	668	745	668	886	852	770	8.844
10	Como.	1.266	1.256	1.439	1.206	1.324	1.258	1.251	1.179	1.289	1.399	1.303	1.285	15.455
11	Cremona.	561	546	589	558	657	617	573	580	599	649	676	666	7.271
12	Mantova.	185	191	189	202	188	208	204	179	212	195	215	211	2.379
13	Milano.	17.858	17.413	18.945	18.487	18.807	20.010	18.866	16.603	19.643	20.866	21.903	20.730	230.131
14	Pavia.	323	312	351	327	341	329	310	278	321	316	335	337	3.880
15	Sondrio.	43	42	47	37	45	49	44	47	41	50	52	43	540
16	Varese.	1.132	1.143	1.170	1.101	1.104	1.091	1.099	1.076	1.166	1.161	1.176	1.198	13.617
17	Bolzano.	398	396	454	385	396	407	420	383	468	440	428	489	5.064
18	Trento.	233	264	267	297	263	255	293	223	282	241	247	290	3.155
19	Belluno.	107	110	132	134	117	145	128	123	113	113	123	117	1.462
20	Padova.	563	571	587	630	590	589	625	542	638	575	581	625	7.166
21	Rovigo.	117	116	118	86	122	119	125	119	118	126	124	124	1.414
22	Treviso.	379	376	438	412	424	392	398	346	422	418	417	410	4.832
23	Venezia.	968	922	1.016	962	996	1.014	1.062	1.009	1.051	993	981	1.027	12.001
24	Verona.	1.811	1.873	1.924	1.946	2.038	1.996	2.761	1.900	2.050	2.189	2.253	2.913	25.654
25	Vicenza.	797	761	870	734	797	804	831	866	844	894	893	874	9.965
26	Gorizia.	101	106	105	111	105	106	117	105	117	106	104	120	1.303
27	Udine.	666	689	752	705	747	733	698	712	725	745	770	735	8.677
28	Trieste (Territorio di).	1.252	1.165	1.284	1.378	1.180	1.175	1.327	1.145	1.363	1.170	1.168	1.383	14.990
29	Genova.	2.222	2.174	2.371	2.251	2.307	2.282	2.249	2.175	2.290	2.332	2.329	2.370	27.352
30	Imperia.	89	87	95	95	85	79	88	81	94	88	85	90	1.056
31	La Spezia.	136	136	143	131	137	143	141	148	138	137	142	139	1.671
32	Savona.	72	71	75	70	72	80	73	58	74	77	85	73	880
33	Bologna.	1.892	1.943	2.117	2.035	2.060	2.222	2.002	1.961	2.098	2.093	2.337	2.193	24.953
34	Ferrara.	168	164	175	181	190	185	217	210	224	223	225	228	2.390
35	Forlì.	355	358	379	341	355	353	374	380	340	353	386	400	4.374
36	Modena.	332	400	451	393	396	417	385	391	441	383	409	479	4.877
37	Parma.	589	610	602	620	650	706	656	731	702	696	710	792	7.972
38	Piacenza.	195	191	216	201	202	180	192	155	223	212	212	206	2.385
39	Ravenna.	316	331	321	343	390	356	326	315	318	366	313	331	4.026
40	Reggio nell'Emilia.	271	290	308	310	300	330	297	301	293	275	320	343	3.638
41	Arezzo.	72	74	80	72	84	84	73	72	86	83	84	85	949
42	Firenze.	3.743	3.642	3.958	3.832	4.038	3.920	4.128	3.685	4.106	4.236	4.149	4.271	47.708
43	Grosseto.	33	27	28	26	29	22	26	18	25	30	28	26	318
44	Livorno.	534	531	564	496	483	494	494	450	433	464	564	557	6.064
45	Lucca.	345	314	345	297	356	334	328	225	352	335	354	354	3.939
46	Massa-Carrara.	25	25	29	29	34	32	34	33	30	34	31	30	366
47	Pisa.	169	176	186	175	180	189	172	164	189	176	187	185	2.148
48	Pistoia.	98	98	111	112	125	107	118	105	118	115	121	114	1.342
49	Siena.	230	241	271	237	242	262	251	237	262	250	259	269	3.011
50	Perugia.	925	935	1.047	1.001	1.025	968	923	949	989	1.048	1.021	993	11.824
51	Terni.	274	261	345	327	343	323	315	261	314	310	299	305	3.677
52	Ancona.	206	189	199	195	189	189	192	182	195	186	188	207	2.317
53	Ascoli Piceno.	137	134	145	136	137	135	138	139	133	132	149	140	1.655
54	Macerata.	134	135	139	152	133	142	132	126	137	135	143	129	1.637
55	Pesaro e Urbino.	94	95	103	95	105	101	91	102	102	106	102	100	1.196
56	Frosinone.	79	74	99	97	86	104	122	119	191	141	138	156	1.406
57	Latina.	50	50	49	50	51	51	52	56	55	53	54	47	618
58	Rieti.	16	15	17	18	18	18	19	17	15	16	16	16	203
59	Roma.	17.319	17.543	19.225	17.829	18.348	18.267	17.924	13.264	18.005	18.407	18.455	18.312	212.898
60	Viterbo.	72	73	72	74	73	75	72	69	74	72	73	75	874
61	Campobasso.	25	22	22	20	20	20	19	20	20	20	20	21	249
62	Chieti.	70	64	70	65	66	64	63	69	60	61	66	62	780
63	L'Aquila.	61	57	58	57	63	59	60	59	62	66	64	64	730
64	Pescara.	85	89	95	99	94	91	103	104	114	107	100	105	1.186
65	Teramo.	9	8	9	9	9	9	9	9	8	9	9	9	106
66	Avellino.	32	34	37	38	41	34	36	24	36	35	33	31	411
67	Benevento.	31	32	34	32	35	34	34	31	37	38	44	39	421
68	Caserta.	99	89	95	91	95	91	88	95	87	89	90	74	1.083
69	Napoli.	1.508	1.640	2.082	2.154	2.031	2.147	2.346	2.261	2.437	2.195	2.298	2.459	25.558
70	Salerno.	262	252	236	226	233	218	262	203	231	235	234	272	2.864
71	Bari.	726	712	765	709	793	769	658	778	755	787	741	718	8.911
72	Brindisi.	48	43	48	45	46	45	46	46	45	41	42	43	538
73	Foggia.	101	111	104	101	103	103	91	92	97	91	99	90	1.191
74	Lecca.	114	125	109	96	110	108	100	101	89	92	104	95	1.243
75	Taranto.	64	67	67	70	70	68	69	67	65	69	67	65	808
76	Matera.	21	23	27	20	25	23	20	20	18	22	22	20	261
77	Potenza.	36	39	43	39	36	44	39	46	40	40	43	45	490
78	Catanzaro.	64	57	57	57	54	54	54	54	54	54	54	53	666
79	Cosenza.	55	57	52	54	55	51	53	54	53	54	55	56	649
80	Reggio di Calabria.	73	72	73	74	76	73	72	74	73	74	74	77	885
81	Agrigento.	27	20	22	20	19	19	19	16	20	23	25	29	259
82	Caltanissetta.	32	32	34	33	32	33	33	35	38	41	35	36	414
83	Catania.	385	392	432	377	358	347	351	353	366	383	425	427	4.596
84	Enna.	19	17	18	15	14	16	14	12	13	13	14	16	181
85	Messina.	145	148	148	149	148	148	139	145	165	145	148	144	1.772
86	Palermo.	763	717	787	818	796	827	833	829	837	829	829	818	9.683
87	Ragusa.	45	41	48	43	40	42	33	23	44	40	43	45	477
88	Siracusa.	50	43	42	46	40	40	48	41	43	40	36	37	506
89	Trapani.	73	66	72	66	60	65	60	62	62	66	66	73	791
90	Cagliari.	244	236	264	247	254	252	242	256	246	237	264	242	2.984
91	Nuoro.	20	20	21	20	20	19	20	20	20	20	20	20	240
92	Sassari.	103	114	124	125	114	125	122	108	119	114	113	122	1.403
	ITALIA	75.400	74.825	81.452	78.169	79.611	81.210	80.889	69.752	81.593	83.578	85.164	86.381	958.024

Tav. 11 — Spese per il personale (migliaia di lire) nel 1950,

A — Stato e Regioni, per classe

N. classificazione	CLASSE E CATEGORIE DI ATTIVITA' ECONOMICA	DIRIGENTI E IMPIEGATI						OPERAI, MANOVALI, SORVEGLIANTI E SIMILI			
		Retribuzioni lorde		Ritenute a carico del personale		Contributi e spese a carico dei datori di lavoro		Retribuzioni lorde		Ritenute a carico del personale	
		stipendi	altre	per previdenza sociale e gestioni collegate	erariali	per previdenza sociale e gestioni collegate	altri	salari e stipendi	altre	per previdenza sociale e gestioni collegate	erariali
I T A											
3.08.01	Arti grafiche	2.923.754	301.762	43.114	111.808	454.786	48.006	12.445.113	1.476.237	265.725	180.215
3.08.02	Legatorie e rilegatorie	29.650	3.244	677	857	7.178	469	319.856	37.445	7.531	2.214
3.08.03	Editorie e agenzie di stampa	4.154.346	371.339	84.030	174.793	617.558	15.568	2.669.778	241.145	37.471	65.495
3.08.04	Copisterie e labor. riprod. disegni	17.582	1.090	294	189	4.532	319	24.411	925	312	120
3.08	Industr. poligraf. ed editoriali	7.125.332	677.435	128.115	287.647	1.084.054	64.362	15.459.158	1.755.752	311.039	248.044
P I E											
3.08.01	Arti grafiche	546.156	53.845	10.565	23.462	98.826	3.046	1.499.299	174.371	23.799	24.597
3.08.02	Legatorie e rilegatorie	3.106	278	69	86	697	—	32.315	4.724	984	179
3.08.03	Editorie e agenzie di stampa	492.858	17.817	7.580	19.142	91.640	623	357.894	4.415	4.184	8.323
3.08.04	Copisterie e labor. riprod. disegni	2.961	245	46	2	991	26	1.567	—	18	20
3.08	Industr. poligraf. ed editoriali	1.045.081	72.185	18.260	42.692	192.154	3.695	1.891.075	183.510	28.985	33.119
V A L L E											
3.08.01	Arti grafiche	—	—	—	—	—	—	2.754	294	46	32
3.08.02	Legatorie e rilegatorie	—	—	—	—	—	—	96	—	5	—
3.08.03	Editorie e agenzie di stampa	—	—	—	—	—	—	—	—	—	—
3.08.04	Copisterie e labor. riprod. disegni	—	—	—	—	—	—	—	—	—	—
3.08	Industr. poligraf. ed editoriali	—	—	—	—	—	—	2.850	294	51	32
L O M											
3.08.01	Arti grafiche	581.019	51.498	9.447	18.193	105.963	1.282	3.443.425	462.619	99.064	49.800
3.08.02	Legatorie e rilegatorie	14.369	1.415	356	508	2.661	467	168.341	19.375	3.698	1.282
3.08.03	Editorie e agenzie di stampa	1.511.960	142.070	29.201	66.507	232.271	8.493	1.127.537	150.592	15.237	27.490
3.08.04	Copisterie e labor. riprod. disegni	4.030	140	144	146	675	—	10.220	431	60	42
3.08	Industr. poligraf. ed editoriali	2.111.378	195.123	39.148	85.354	341.570	10.242	4.749.523	633.017	118.059	78.614
T R E N T I N O -											
3.08.01	Arti grafiche	36.045	1.096	544	1.418	5.498	37	126.679	8.140	2.534	1.669
3.08.02	Legatorie e rilegatorie	120	10	—	—	51	—	1.640	58	26	6
3.08.03	Editorie e agenzie di stampa	33.330	2.951	290	1.163	5.129	—	14.800	1.610	284	375
3.08.04	Copisterie e labor. riprod. disegni	76	—	—	—	30	—	—	—	—	—
3.08	Industr. poligraf. ed editoriali	69.571	4.057	834	2.581	10.708	37	143.119	9.808	2.844	2.050
V E											
3.08.01	Arti grafiche	136.664	10.235	2.523	4.631	26.095	1.250	728.772	65.567	16.960	11.250
3.08.02	Legatorie e rilegatorie	2.487	365	36	69	707	—	32.045	5.394	727	96
3.08.03	Editorie e agenzie di stampa	128.704	14.786	2.893	6.143	13.670	—	176.013	12.660	2.750	4.766
3.08.04	Copisterie e labor. riprod. disegni	166	5	3	—	21	—	43	—	1	—
3.08	Industr. poligraf. ed editoriali	268.021	25.391	5.455	10.843	40.493	1.250	936.873	83.621	20.438	16.112
F R I U L I - V E											
3.08.01	Arti grafiche	15.712	1.338	375	262	2.981	6	115.775	9.147	2.058	792
3.08.02	Legatorie e rilegatorie	—	—	—	—	—	—	94	10	25	—
3.08.03	Editorie e agenzie di stampa	14.701	511	133	107	3.071	—	3.027	37	5	5
3.08.04	Copisterie e labor. riprod. disegni	46	—	—	—	9	—	117	10	4	—
3.08	Industr. poligraf. ed editoriali	30.459	1.849	508	369	6.061	6	119.013	9.204	2.092	797

ORE DI LAVORO E RELATIVE SPESE

secondo gruppi di posizioni nella professione e titolo di spesa

e categoria di attività economica

APPRENDISTI		T O T A L E												N. classifi- cazione
Contributi e spese a carico dei datori di lavoro		Retribuzioni lorde				Ritenute a carico del personale				Contributi e spese a carico dei datori di lavoro				
per previdenza sociale e gestioni collegate	altri	salari e stipendi	altre	Totale	per il personale delle unità artigiane	per previdenza sociale e gestioni collegate	erariali	Totale	delle unità artigiane	per previdenza sociale e gestioni collegate	altri	Totale	delle unità artigiane	
L I A														
3.321.304	236.713	15.368.867	1.777.999	17.146.866	661.984	308.839	292.023	600.862	20.892	3.776.090	284.719	4.060.809	168.469	3.08.01
116.591	3.983	349.506	40.689	390.195	—	8.208	3.071	11.279	—	123.769	4.452	128.221	—	3.08.02
606.083	9.752	6.824.124	612.484	7.436.608	2.993	121.501	240.288	361.789	134	1.223.641	25.320	1.248.961	788	3.08.03
5.633	552	41.993	2.015	44.008	33.919	606	309	915	788	10.165	871	11.036	8.204	3.08.04
4.049.611	251.000	22.584.490	2.433.187	25.017.677	698.896	439.154	535.691	974.845	21.814	5.133.665	315.362	5.449.027	177.461	3.08
M O N T E														
417.048	9.233	2.045.455	228.216	2.273.671	81.516	34.364	48.059	82.423	1.422	515.874	12.279	528.153	13.556	3.08.01
13.017	52	35.421	5.002	40.423	—	1.053	265	1.318	—	13.714	52	13.766	—	3.08.02
82.580	889	850.752	22.232	872.984	—	11.764	27.465	39.229	—	174.220	1.512	175.732	—	3.08.03
447	10	4.528	245	4.773	2.350	64	22	86	61	1.438	36	1.474	763	3.08.04
513.092	10.184	2.936.156	255.695	3.191.851	83.866	47.245	75.811	123.058	1.483	705.246	13.879	719.125	14.319	3.08
D ' A O S T A														
891	—	2.754	294	3.048	—	46	32	78	—	891	—	891	—	3.08.01
31	—	96	—	96	—	5	—	5	—	31	—	31	—	3.08.02
—	—	—	—	—	—	—	—	—	—	—	—	—	—	3.08.03
—	—	—	—	—	—	—	—	—	—	—	—	—	—	3.08.04
922	—	2.850	294	3.144	—	51	32	83	—	922	—	922	—	3.08
B A R D I A														
1.086.701	20.884	4.024.444	514.117	4.538.561	234.415	108.511	67.993	176.504	8.433	1.192.664	22.166	1.214.830	66.087	3.08.01
60.373	3.735	182.710	20.790	203.500	—	4.054	1.790	5.844	—	63.034	4.202	67.236	—	3.08.02
278.382	7.665	2.639.497	292.662	2.932.159	2.861	44.438	93.997	138.435	134	510.653	16.158	526.811	783	3.08.03
2.201	499	14.250	571	14.821	11.480	204	188	392	373	2.876	499	3.375	2.310	3.08.04
1.427.657	32.783	6.860.901	828.140	7.689.041	248.756	157.207	163.968	321.175	8.940	1.769.227	43.025	1.812.252	69.180	3.08
A L T O A D I G E														
31.106	179	162.724	9.236	171.960	4.801	3.078	3.087	6.165	110	36.604	216	36.820	1.046	3.08.01
517	—	1.760	68	1.828	—	26	6	32	—	568	—	568	—	2.08.02
3.969	—	48.130	4.561	52.691	—	574	1.538	2.112	—	9.098	—	9.098	—	3.08.03
—	—	76	—	76	76	—	—	—	—	30	—	30	30	3.08.04
35.592	179	212.690	13.865	226.555	4.877	3.678	4.631	8.309	110	46.300	216	46.516	1.076	3.08
N E T O														
212.133	6.435	865.436	75.802	941.238	44.310	19.483	15.881	35.364	1.954	238.228	7.685	245.913	11.934	3.08.01
13.672	—	34.532	5.759	40.291	—	763	165	928	—	14.379	—	14.379	—	3.08.02
38.319	—	304.717	27.446	332.163	—	5.643	10.909	16.552	—	51.989	—	51.989	—	3.08.03
15	—	209	5	214	214	4	—	4	4	36	—	36	36	3.08.04
264.139	6.435	1.204.894	109.012	1.313.906	44.524	25.893	26.955	52.848	1.958	304.632	7.685	312.317	11.970	3.08
N E Z I A G I U L I A														
36.037	705	131.487	10.485	141.972	6.791	2.433	1.054	3.487	224	39.018	711	39.729	1.528	3.08.01
43	—	94	10	104	—	25	—	25	—	43	—	43	—	3.08.02
503	—	17.728	548	18.276	—	138	112	250	—	3.574	—	3.574	—	3.08.03
43	—	163	10	173	173	4	—	4	4	52	—	52	52	3.08.04
36.626	705	149.472	11.053	160.525	6.964	2.600	1.166	3.766	228	42.687	711	43.398	1.580	3.08

Segue Tav. 11 — Spese per il personale (migliaia di lire) nel 1950,

A — Stato e Regioni, per classe

N. classificazione	CLASSE E CATEGORIE DI ATTIVITA' ECONOMICA	DIRIGENTI E IMPIEGATI						OPERAI, MANOVALI, SORVEGLIANTI E SIMILI			
		Retribuzioni lorde		Ritenute a carico del personale		Contributi e spese a carico dei datori di lavoro		Retribuzioni lorde		Ritenute a carico del personale	
		stipendi	altre	per previdenza sociale e gestioni collegate	erariali	per previdenza sociale e gestioni collegate	altri	salari e stipendi	altre	per previdenza sociale e gestioni collegate	erariali
TERRITORIO											
3.08.01	Arti grafiche	47.005	5.763	469	1.902	8.454	175	232.173	29.248	2.305	5.661
3.08.02	Legatorie e rilegatorie	—	—	—	—	—	—	380	39	5	—
3.08.03	Editorie e agenzie di stampa	84.976	13.603	1.349	3.915	12.670	494	40.609	5.319	394	581
3.08.04	Copisterie e labor. riprod. disegni	120	10	—	—	52	—	—	—	—	—
3.08	Industr. poligraf. ed editoriali	132.101	19.376	1.818	5.817	21.176	669	273.162	34.606	2.704	6.242
LIGURIA											
3.08.01	Arti grafiche	61.310	4.688	1.296	3.491	14.639	280	335.780	39.607	9.916	3.759
3.08.02	Legatorie e rilegatorie	—	—	—	—	—	—	6.204	689	109	39
3.08.03	Editorie e agenzie di stampa	210.994	14.273	4.655	9.364	31.752	30	212.607	9.189	4.329	5.999
3.08.04	Copisterie e labor. riprod. disegni	461	—	10	—	133	—	2.015	—	29	7
3.08	Industr. poligraf. ed editoriali	272.765	18.961	5.961	12.855	46.524	310	556.606	49.485	14.383	9.804
EMILIA -											
3.08.01	Arti grafiche	225.948	30.944	3.798	8.208	44.825	3.291	660.104	77.782	15.532	8.167
3.08.02	Legatorie e rilegatorie	1.229	196	18	28	292	—	27.733	3.787	470	132
3.08.03	Editorie e agenzie di stampa	129.585	7.097	4.692	2.522	21.485	2.235	66.983	5.015	1.031	1.321
3.08.04	Copisterie e labor. riprod. disegni	543	—	2	5	111	—	2.794	117	40	11
3.08	Industr. poligraf. ed editoriali	357.305	38.237	8.510	10.763	66.713	5.526	757.614	86.701	17.073	9.631
TOSCANA											
3.08.01	Arti grafiche	195.692	19.616	2.284	5.516	31.274	1.523	941.906	99.947	14.937	12.196
3.08.02	Legatorie e rilegatorie	3.166	152	36	46	880	2	11.755	775	175	154
3.08.03	Editorie e agenzie di stampa	174.949	17.882	4.264	5.608	27.283	9	32.568	2.326	561	446
3.08.04	Copisterie e labor. riprod. disegni	453	47	9	—	168	—	817	18	10	2
3.08	Industr. poligraf. ed editoriali	374.260	37.697	6.593	11.170	59.605	1.534	987.046	103.066	15.683	12.798
UMBRIA											
3.08.01	Arti grafiche	45.316	3.672	719	1.313	10.918	—	179.924	18.166	2.922	1.288
3.08.02	Legatorie e rilegatorie	310	—	9	—	20	—	600	—	—	—
3.08.03	Editorie e agenzie di stampa	751	37	7	31	102	—	—	—	—	—
3.08.04	Copisterie e labor. riprod. disegni	—	—	—	—	—	—	183	9	9	—
3.08	Industr. poligraf. ed editoriali	46.377	3.709	735	1.344	11.040	—	180.707	18.175	2.931	1.288
MARCHE											
3.08.01	Arti grafiche	2.982	247	66	21	798	—	80.542	6.774	1.513	364
3.08.02	Legatorie e rilegatorie	—	—	—	—	—	—	—	—	—	—
3.08.03	Editorie e agenzie di stampa	10.125	1.277	332	429	1.568	—	12.845	1.438	151	337
3.08.04	Copisterie e labor. riprod. disegni	—	—	—	—	—	—	—	—	—	—
3.08	Industr. poligraf. ed editoriali	13.107	1.524	398	450	2.366	—	93.387	8.212	1.664	701
LAZIO											
3.08.01	Arti grafiche	962.025	113.926	9.496	41.651	89.887	36.524	3.416.410	429.117	58.368	56.325
3.08.02	Legatorie e rilegatorie	4.830	828	153	120	1.870	—	29.236	2.079	1.003	278
3.08.03	Editorie e agenzie di stampa	962.584	109.559	20.408	43.812	113.548	3.448	324.868	28.455	4.094	8.202
3.08.04	Copisterie e labor. riprod. disegni	6.857	628	66	35	1.932	234	5.342	208	133	38
3.08	Industr. poligraf. ed editoriali	1.936.296	224.941	30.123	85.618	207.237	40.206	3.775.856	459.859	63.598	64.843

ORE DI LAVORO E RELATIVE SPESE

secondo gruppi di posizioni nella professione e titolo di spesa
e categoria di attività economica

APPRENDISTI		T O T A L E												N. classifi- cazione
Contributi e spese a carico dei datori di lavoro		Retribuzioni lorde				Ritenute a carico del personale				Contributi e spese a carico dei datori di lavoro				
per previdenza sociale e gestioni collegate	altri	salari e stipendi	altre	Totale	per il personale delle unità artigiane	per previdenza sociale e gestioni collegate	erariali	Totale	delle unità artigiane	per previdenza sociale e gestioni collegate	altri	Totale	delle unità artigiane	
D I T R I E S T E														
58.677	561	279.178	35.011	314.189	3.304	2.774	7.563	10.337	84	67.131	736	67.867	787	3.08.01
112	—	380	39	419	—	5	—	5	—	112	—	112	—	3.08.02
12.141	263	125.585	18.922	144.507	—	1.743	4.496	6.239	—	24.811	757	25.568	—	3.08.03
—	—	120	10	130	130	—	—	—	—	52	—	52	52	3.08.04
70.930	824	405.263	53.982	459.245	3.434	4.522	12.059	16.581	84	92.106	1.493	93.599	839	3.08
R I A														
92.003	1.538	397.090	44.295	441.385	33.228	11.212	7.250	18.462	1.618	106.642	1.818	108.460	7.580	3.08.01
1.692	—	6.204	689	6.893	—	109	39	148	—	1.692	—	1.692	—	3.08.02
42.443	53	423.601	23.462	447.063	—	8.984	15.363	24.347	—	74.195	83	74.278	—	3.08.03
511	—	2.476	—	2.476	1.565	39	7	46	25	644	—	644	418	3.08.04
136.649	1.591	829.371	68.446	897.817	34.793	20.344	22.859	43.003	1.643	185.173	1.901	185.074	7.998	3.08
R O M A G N A														
199.568	2.465	886.052	108.726	994.778	39.549	19.330	16.375	35.705	1.195	244.393	5.756	250.149	10.186	3.08.01
10.381	15	28.962	3.983	32.945	—	488	160	648	—	10.673	15	10.688	—	3.08.02
11.812	—	196.568	12.112	208.680	—	5.723	3.843	9.566	—	33.297	2.235	35.532	—	3.08.03
467	—	3.337	117	3.454	1.512	42	16	58	14	578	—	578	208	3.08.04
222.228	2.480	1.114.919	124.938	1.239.857	41.061	25.583	20.394	45.977	1.209	288.941	8.006	296.947	10.394	3.08
S C A N A														
260.212	2.460	1.137.598	119.563	1.257.161	68.341	17.221	17.712	34.933	1.608	291.486	3.983	295.469	14.825	3.08.01
3.513	7	14.921	927	15.848	—	211	200	411	—	4.393	9	4.402	—	3.08.02
6.914	29	207.517	20.208	227.725	—	4.825	6.054	10.879	—	34.197	38	34.235	—	3.08.03
270	—	1.270	65	1.335	499	19	2	21	11	438	—	438	157	3.08.04
270.909	2.496	1.361.306	140.763	1.502.069	68.840	22.276	23.968	46.244	1.619	330.514	4.030	334.544	14.982	3.08
B R I A														
60.560	109	225.240	21.838	247.078	7.217	3.641	2.601	6.242	170	71.478	109	71.587	2.392	3.08.01
224	—	910	—	910	—	9	—	9	—	244	—	244	—	3.08.02
—	—	751	37	788	—	7	31	38	—	102	—	102	—	3.08.03
54	—	183	9	192	192	9	—	9	9	54	—	54	54	3.08.04
60.838	109	227.084	21.884	248.968	7.409	3.666	2.632	6.298	179	71.878	109	71.987	2.446	3.08
C H E														
24.370	149	83.524	7.021	90.545	9.898	1.579	385	1.964	137	25.168	149	25.317	2.567	3.08.01
—	—	—	—	—	—	—	—	—	—	—	—	—	—	3.08.02
3.873	—	22.970	2.715	25.685	—	483	766	1.249	—	5.441	—	5.441	—	3.08.03
—	—	—	—	—	—	—	—	—	—	—	—	—	—	3.08.04
28.243	149	106.494	9.736	116.230	9.898	2.062	1.151	3.213	137	30.609	149	30.758	2.567	3.08
Z I O														
602.259	188.593	4.378.435	543.043	4.921.478	60.543	67.864	97.976	165.840	1.887	692.146	225.117	917.263	16.299	3.08.01
10.723	94	34.066	2.907	36.973	—	1.156	398	1.554	—	12.593	94	12.687	—	3.08.02
67.259	480	1.287.452	138.014	1.425.466	—	24.502	52.014	76.516	—	180.807	3.928	184.735	—	3.08.03
1.225	43	12.199	836	13.035	12.399	199	73	272	264	3.157	277	3.434	3.335	3.08.04
681.466	189.210	5.712.152	684.800	6.396.952	72.942	93.721	150.461	244.182	2.151	888.703	229.416	1.118.119	19.634	3.08

Segue Tav. 11 -- Spese per il personale (migliaia di lire) nel 1950,

A -- Stato e Regioni, per classe

N. classificazione	CLASSE E CATEGORIE DI ATTIVITA' ECONOMICA	DIRIGENTI E IMPIEGATI						OPERAI, MANOVALI, SOVRIGLIANTI E SIMILI,			
		Retribuzioni lorde		Ritenute a carico del personale		Contributi e spese a carico dei datori di lavoro		Retribuzioni lorde		Ritenute a carico del personale	
		stipendi	altre	per previdenza sociale e gestioni collegate	erariali	per previdenza sociale e gestioni collegate	altri	salari e stipendi	altre	per previdenza sociale e gestioni collegate	erariali
A B R U Z Z I											
3.08.01	Arti grafiche	966	85	17	17	265	—	33.719	2.287	717	103
3.08.02	Legatorie e rilegatorie	33	—	—	—	—	—	—	—	—	—
3.08.03	Editorie e agenzie di stampa	—	—	—	—	—	—	—	—	—	—
3.08.04	Copisterie e labor. riprod. disegni	—	—	—	—	—	—	—	—	—	—
3.08	Industr. poligraf. ed editoriali	999	85	17	17	265	—	33.719	2.287	717	103
C A M											
3.08.01	Arti grafiche	36.908	1.316	900	1.136	7.375	485	255.284	17.006	6.247	1.373
3.08.02	Legatorie e rilegatorie	—	—	—	—	—	—	5.857	228	253	48
3.08.03	Editorie e agenzie di stampa	231.384	20.408	5.166	9.381	35.553	86	113.764	15.290	1.579	4.094
3.08.04	Copisterie e labor. riprod. disegni	897	—	4	1	184	51	785	85	1	—
3.08	Industr. poligraf. ed editoriali	269.189	21.724	6.070	10.518	43.112	622	375.690	32.609	8.080	5.515
P U											
3.08.01	Arti grafiche	7.250	789	182	99	1.781	99	123.065	10.930	2.236	457
3.08.02	Legatorie e rilegatorie	—	—	—	—	—	—	—	—	—	—
3.08.03	Editorie e agenzie di stampa	83.772	552	1.389	3.565	15.711	—	154.052	114	2.257	2.876
3.08.04	Copisterie e labor. riprod. disegni	404	15	2	—	95	—	216	—	—	—
3.08	Industr. poligraf. ed editoriali	91.426	1.356	1.573	3.664	17.587	99	277.333	11.044	4.493	3.333
B A S I											
3.08.01	Arti grafiche	—	—	—	—	—	—	4.816	536	111	49
3.08.02	Legatorie e rilegatorie	—	—	—	—	—	—	937	60	20	—
3.08.03	Editorie e agenzie di stampa	—	—	—	—	—	—	—	—	—	—
3.08.04	Copisterie e labor. riprod. disegni	—	—	—	—	—	—	—	—	—	—
3.08	Industr. poligraf. ed editoriali	—	—	—	—	—	—	5.753	596	131	49
C A L A											
3.08.01	Arti grafiche	414	—	21	—	103	—	19.498	949	503	7
3.08.02	Legatorie e rilegatorie	—	—	—	—	—	—	—	—	—	—
3.08.03	Editorie e agenzie di stampa	180	—	—	—	—	—	—	—	—	—
3.08.04	Copisterie e labor. riprod. disegni	—	—	—	—	—	—	—	—	—	—
3.08	Industr. poligraf. ed editoriali	594	—	21	—	103	—	19.498	949	503	7
S I C I											
3.08.01	Arti grafiche	21.313	2.625	394	486	4.722	—	205.874	20.874	5.068	2.043
3.08.02	Legatorie e rilegatorie	—	—	—	—	—	—	959	17	14	—
3.08.03	Editorie e agenzie di stampa	55.225	4.219	1.080	2.077	7.835	150	8.548	297	22	174
3.08.04	Copisterie e labor. riprod. disegni	568	—	8	—	131	8	240	20	7	—
3.08	Industr. poligraf. ed editoriali	77.106	6.844	1.482	2.563	12.688	158	215.621	21.208	5.111	2.217
S A R											
3.08.01	Arti grafiche	1.029	79	18	2	382	8	39.314	2.876	889	283
3.08.02	Legatorie e rilegatorie	—	—	—	—	—	—	1.664	210	17	—
3.08.03	Editorie e agenzie di stampa	28.268	4.297	591	1.027	4.270	—	23.663	4.388	593	506
3.08.04	Copisterie e labor. riprod. disegni	—	—	—	—	—	—	72	27	—	—
3.08	Industr. poligraf. ed editoriali	29.297	4.376	609	1.029	4.652	8	64.713	7.501	1.499	789

ORE DI LAVORO E RELATIVE SPESE

secondo gruppi di posizioni nella professione e titolo di spesa

e categoria di attività economica

APPRENDISTI		T O T A L E												N. classifi- cazione
Contributi e spese a carico dei datori di lavoro		Retribuzioni lorde				Ritenute a carico del personale				Contributi e spese a carico dei datori di lavoro				
per previdenza sociale e gestioni collegate	altri	salari e stipendi	altre	Totale	per il personale delle unità artigiane	per previdenza sociale e gestioni collegate	erariali	Totale	delle unità artigiane	per previdenza sociale e gestioni collegate	altri	Totale	delle unità artigiane	
P M O L I S E														
10.848	57	34.685	2.372	37.057	4.214	734	120	854	156	11.113	57	11.170	1.546	3.08.01
—	—	33	—	33	—	—	—	—	—	—	—	—	—	3.08.02
—	—	—	—	—	—	—	—	—	—	—	—	—	—	3.08.03
—	—	—	—	—	—	—	—	—	—	—	—	—	—	3.08.04
10.848	57	34.718	2.372	37.090	4.214	734	120	854	156	11.113	57	11.170	1.546	3.08
P A N I A														
90.622	1.118	292.192	18.322	310.514	22.021	7.147	2.509	9.656	689	97.997	1.603	99.600	5.554	3.08.01
1.264	80	5.857	228	6.085	—	253	48	301	—	1.264	80	1.344	—	3.08.02
16.046	373	345.148	35.698	380.846	132	6.745	13.475	20.220	—	51.599	459	52.058	5	3.08.03
314	—	1.682	85	1.767	1.767	5	1	6	6	498	51	549	469	3.08.04
108.246	1.571	644.879	54.333	699.212	23.920	14.150	16.033	30.183	695	151.358	2.193	153.551	6.028	3.08
G L I A														
42.719	514	130.315	11.719	142.034	13.245	2.418	556	2.974	305	44.500	613	45.113	4.007	3.08.01
—	—	—	—	—	—	—	—	—	—	—	—	—	—	3.08.02
31.561	—	237.824	666	238.490	—	3.646	6.441	10.087	—	47.272	—	47.272	—	3.08.03
—	—	620	15	635	635	2	—	2	2	95	—	95	95	3.08.04
74.280	514	368.759	12.400	381.159	13.880	6.066	6.997	13.063	307	91.867	613	92.480	4.102	3.08
L I C A T A														
1.769	77	4.816	536	5.352	2.722	111	49	160	85	1.769	77	1.846	962	3.08.01
363	—	937	60	997	—	20	—	20	—	363	—	363	—	3.08.02
—	—	—	—	—	—	—	—	—	—	—	—	—	—	3.08.03
—	—	—	—	—	—	—	—	—	—	—	—	—	—	3.08.04
2.132	77	5.753	596	6.349	2.722	131	49	180	85	2.132	77	2.209	962	3.08
B R I A														
7.267	73	19.912	949	20.861	5.542	524	7	531	295	7.370	73	7.443	1.981	3.08.01
—	—	—	—	—	—	—	—	—	—	—	—	—	—	3.08.02
—	—	180	—	180	—	—	—	—	—	—	—	—	—	3.08.03
—	—	—	—	—	—	—	—	—	—	—	—	—	—	3.08.04
7.267	73	20.092	949	21.041	5.542	524	7	531	295	7.370	73	7.443	1.981	3.08
L I A														
70.898	1.346	227.187	23.499	250.686	17.178	5.462	2.529	7.991	381	75.620	1.346	76.966	4.729	3.08.01
229	—	959	17	976	—	14	—	14	—	229	—	229	—	3.08.02
1.738	—	63.773	4.516	68.289	—	1.102	2.251	3.353	—	9.573	150	9.723	—	3.08.03
86	—	808	20	828	828	15	—	15	15	217	8	225	225	3.08.04
72.951	1.346	292.727	28.052	320.779	18.006	6.593	4.780	11.373	396	85.639	1.504	87.143	4.954	3.08
D E G N A														
15.616	217	40.343	2.955	43.298	3.149	907	285	1.192	139	15.998	225	16.223	903	3.08.01
437	—	1.664	210	1.874	—	17	—	17	—	437	—	437	—	3.08.02
8.543	—	51.931	8.685	60.616	—	1.184	1.533	2.717	—	12.813	—	12.813	—	3.08.03
—	—	72	27	99	99	—	—	—	—	—	—	—	—	3.08.04
24.596	217	94.010	11.877	105.887	3.248	2.108	1.818	3.926	139	29.248	225	29.473	903	3.08

Segue Tav. 11 — Spese per il personale (migliaia di lire) nel 1950,

B — Province, per classe

N. d'ordine	PROVINCIE	DIRIGENTI E IMPIEGATI						OPERAI, MANOVALI, SORVEGLIANTI E SIMILI			
		Retribuzioni lorde		Ritenute a carico del personale		Contributi e spese a carico dei datori di lavoro		Retribuzioni lorde		Ritenute a carico del personale	
		stipendi	altre	per previdenza sociale e gestioni collegate	erariali	per previdenza sociale e gestioni collegate	altri	salari e stipendi	altre	per previdenza sociale e gestioni collegate	erariali
1	Alessandria	6.279	944	92	167	1.803	13	54.605	6.047	981	500
2	Asti	—	—	—	—	—	—	12.342	1.757	242	159
3	Cuneo	14.922	1.366	282	393	3.813	—	90.559	7.837	1.571	827
4	Novara	72.198	11.556	827	2.683	15.256	314	246.698	39.373	4.122	3.177
5	Torino	938.142	56.979	16.879	39.090	168.437	3.368	1.436.184	121.408	21.195	27.469
6	Vercelli	13.540	1.340	180	359	2.835	—	50.687	7.088	874	987
7	Aosta (Valle di)	—	—	—	—	—	—	2.850	294	51	32
8	Bergamo	57.077	5.187	1.333	1.652	10.934	41	175.970	19.217	3.632	1.772
9	Brescia	55.419	4.070	934	1.973	10.144	116	142.451	18.594	2.360	1.778
10	Como	46.698	5.965	708	1.305	10.329	70	209.092	27.796	3.804	2.762
11	Cremona	23.087	2.886	311	983	3.916	—	97.865	14.660	1.666	1.271
12	Mantova	8.966	233	238	280	1.844	48	35.597	1.384	608	330
13	Milano	1.886.087	173.777	34.882	78.076	298.323	9.466	3.846.077	521.162	101.532	68.351
14	Pavia	2.910	210	32	41	687	—	52.666	5.516	694	301
15	Sondrio	249	40	7	—	81	—	8.293	426	448	47
16	Varese	30.885	2.755	703	1.044	5.312	501	181.512	24.262	3.315	2.002
17	Bolzano	62.064	3.569	676	2.331	9.547	37	94.002	4.845	2.106	1.525
18	Trento	7.507	488	158	250	1.161	—	49.117	4.963	738	525
19	Belluno	1.299	107	12	55	256	—	20.279	2.690	319	266
20	Padova	29.469	1.412	687	740	7.184	136	89.564	8.113	2.521	711
21	Rovigo	6.606	718	191	230	1.115	—	28.525	1.527	546	284
22	Treviso	14.154	1.307	265	465	2.929	386	48.936	4.786	993	382
23	Venezia	103.714	11.408	2.284	4.826	13.440	99	256.095	16.145	3.330	4.831
24	Verona	82.819	7.230	1.383	3.379	10.871	413	377.973	35.802	10.470	8.929
25	Vicenza	29.960	3.209	633	1.148	4.698	216	115.501	14.558	2.259	709
26	Gorizia	2.677	271	20	37	613	1	15.943	1.426	298	77
27	Udine	27.782	1.578	488	332	5.448	5	103.070	7.778	1.794	720
28	Trieste (Territorio di)	132.101	19.376	1.818	5.817	21.176	669	273.162	34.606	2.704	6.242
29	Genova	267.004	18.408	5.812	12.711	45.051	310	511.261	45.320	13.213	9.476
30	Imperia	2.740	236	32	79	498	—	13.486	1.624	227	75
31	La Spezia	2.228	209	86	50	731	—	20.439	1.235	686	229
32	Savona	793	108	31	15	244	—	11.420	1.306	257	24
33	Bologna	185.775	18.393	5.424	5.005	31.665	2.686	396.600	47.281	6.636	6.892
34	Ferrara	5.497	726	148	131	1.461	—	29.197	3.322	583	125
35	Forlì	6.232	439	89	26	1.506	—	47.114	5.822	1.221	183
36	Modena	11.582	1.016	190	335	2.882	193	56.025	6.083	1.406	485
37	Parma	133.535	16.739	2.395	4.986	26.308	2.647	106.242	13.873	4.312	990
38	Piacenza	4.644	304	85	112	928	—	38.682	2.485	519	352
39	Ravenna	4.565	274	55	86	926	—	43.535	3.507	1.228	270
40	Reggio nell'Emilia	5.475	346	124	82	1.037	—	40.219	4.328	1.168	334
41	Arezzo	409	27	7	—	125	—	11.465	1.257	299	35
42	Firenze	320.636	29.927	5.274	8.964	48.947	1.425	668.591	76.850	9.822	9.025
43	Grosseto	1.277	—	48	12	139	100	4.464	130	70	26
44	Livorno	44.353	7.180	1.172	2.022	8.718	9	151.957	6.455	2.312	3.060
45	Lucca	600	60	17	9	174	—	37.033	6.467	801	162
46	Massa-Carrara	—	—	—	—	—	—	5.120	306	157	14
47	Pisa	915	—	14	24	214	—	52.120	6.963	1.192	256
48	Pistoia	1.638	59	29	—	371	—	19.635	980	318	11
49	Siena	4.432	444	32	139	917	—	36.661	3.658	712	209
50	Perugia	19.766	2.443	107	578	3.558	—	140.924	12.931	2.431	826
51	Terni	26.611	1.266	628	766	7.482	—	39.783	5.244	500	462
52	Ancona	10.125	1.277	332	429	1.568	—	40.018	3.762	592	553
53	Ascoli Piceno	1.309	83	43	1	319	—	16.823	1.648	302	53
54	Macerata	1.144	100	18	9	346	—	20.633	1.625	568	22
55	Pesaro e Urbino	529	64	5	11	133	—	15.913	1.177	202	73
56	Frosinone	1.778	237	14	124	388	—	11.581	744	169	17
57	Latina	—	—	—	—	—	—	5.133	350	211	112
58	Rieti	—	—	—	—	—	—	2.281	160	29	—
59	Roma	1.934.518	224.704	30.109	85.494	206.849	40.206	3.747.219	457.896	62.813	64.712
60	Viterbo	—	—	—	—	—	—	9.642	709	376	2
61	Campobasso	—	—	—	—	—	—	1.763	31	56	—
62	Chieti	—	—	—	—	—	—	7.248	404	190	9
63	L'Aquila	343	85	6	7	85	—	8.625	954	150	50
64	Pescara	623	—	11	10	180	—	14.357	898	272	44
65	Teramo	33	—	—	—	—	—	1.726	—	49	—
66	Avellino	771	26	7	—	177	—	6.783	485	151	—
67	Benevento	240	20	10	—	80	—	4.261	378	154	—
68	Caserta	22	1	—	—	4	—	11.403	818	255	5
69	Napoli	262.370	21.239	5.942	10.369	41.562	622	326.194	27.365	6.933	5.400
70	Salerno	5.786	438	111	149	1.289	—	27.049	3.563	587	58
71	Bari	71.939	1.065	1.361	3.109	14.713	2	139.426	8.620	2.218	1.628
72	Brindisi	15.285	—	184	518	2.194	—	107.602	70	1.505	1.603
73	Foggia	1.812	134	19	5	243	—	8.571	643	329	33
74	Lecce	575	15	2	9	52	83	12.513	1.067	318	6
75	Taranto	1.815	142	7	23	385	—	9.221	644	123	63
76	Matera	—	—	—	—	—	—	2.425	314	46	—
77	Potenza	—	—	—	—	—	—	3.328	282	85	49
78	Catanzaro	594	—	21	—	103	—	6.268	200	160	7
79	Cosenza	—	—	—	—	—	—	4.841	247	157	—
80	Reggio di Calabria	—	—	—	—	—	—	8.389	502	186	—
81	Agrirento	72	6	2	—	16	—	2.635	76	80	7
82	Caltanissetta	—	—	—	—	—	—	3.653	222	161	—
83	Catania	9.747	1.463	73	147	1.830	—	51.769	5.459	1.320	428
84	Enna	—	—	—	—	—	—	1.310	111	59	—
85	Messina	1.302	101	21	52	407	—	18.674	1.856	335	169
86	Palermo	64.805	5.134	1.361	2.364	10.030	158	124.411	12.527	2.644	1.613
87	Ragusa	120	—	7	—	30	—	3.326	86	124	—
88	Siracusa	100	—	5	—	15	—	4.466	432	137	—
89	Trapani	960	140	13	—	360	—	5.377	439	251	—
90	Agliari	20.040	3.148	447	803	3.164	—	37.900	4.410	821	412
91	Nuoro	300	—	—	—	79	8	2.911	74	109	—
92	Sassari	8.957	1.228	162	226	1.409	—	23.902	3.017	569	377
	ITALIA	7.125.332	677.435	128.115	287.647	1.084.054	64.362	15.459.158	1.755.752	311.039	248.044

ORE DI LAVORO E RELATIVE SPESE

secondo gruppi di posizioni nella professione e titolo di spesa

di attività economica

APPRENDISTI		T O T A L E													N. d'ordine
Contributi e spese a carico dei datori di lavoro		Retribuzioni lorde				Ritenute a carico del personale				Contributi e spese a carico dei datori di lavoro					
per previdenza sociale e gestioni collegate	altri	salari e stipendi	altre	Totale	per il personale delle unità artigiane	per previdenza sociale e gestioni collegate	erariali	Totale	delle unità artigiane	per previdenza sociale e gestioni collegate	altri	Totale	delle unità artigiane		
19.042	673	60.884	6.991	67.875	4.732	1.073	667	1.740	67	20.845	686	21.531	1.013	1	
4.297	5	12.342	1.757	14.099	1.977	242	159	401	42	4.297	5	4.302	489	2	
28.583	333	105.481	9.203	114.684	3.155	1.853	1.220	3.073	40	32.396	333	32.729	743	3	
76.635	1.691	318.896	50.929	369.825	2.589	4.949	5.860	10.809	58	91.901	2.005	93.906	785	4	
368.492	7.388	2.374.326	178.387	2.552.713	66.876	38.074	66.559	104.633	1.182	536.929	10.756	547.685	10.068	5	
16.043	94	64.227	8.428	72.655	4.537	1.054	1.346	2.400	94	18.878	94	18.972	1.221	6	
922	—	2.850	294	3.144	—	51	32	83	—	922	—	922	—	7	
67.009	244	233.047	24.404	257.451	5.107	4.965	3.424	8.389	166	77.943	285	78.228	1.068	8	
41.459	76	197.870	22.664	220.534	2.927	3.294	3.751	7.045	53	51.603	192	51.795	651	9	
61.806	1.429	255.790	33.761	289.551	10.933	4.512	4.067	8.579	580	72.135	1.499	73.634	2.492	10	
30.614	59	120.952	17.546	138.498	5.416	1.977	2.254	4.231	140	34.530	59	34.589	1.754	11	
11.596	182	44.563	1.617	46.180	5.946	846	610	1.456	101	13.440	230	13.670	2.446	12	
1.144.155	30.577	5.732.164	694.939	6.427.103	205.393	136.414	146.427	282.841	7.323	1.442.478	40.043	1.482.521	57.942	13	
12.560	120	55.576	5.726	61.302	2.896	726	726	1.068	50	13.247	120	13.367	559	14	
2.153	5	8.542	466	9.008	929	455	47	502	318	2.234	5	2.239	—	15	
56.305	91	212.397	27.017	239.414	9.209	4.018	3.046	7.064	209	61.617	592	62.209	2.268	16	
22.232	69	156.066	8.414	164.480	1.212	2.782	3.856	6.638	24	31.779	106	31.885	305	17	
13.360	110	56.624	5.451	62.075	3.665	896	775	1.671	86	14.521	110	14.631	771	18	
6.645	—	21.578	2.797	24.375	504	331	321	652	12	6.901	—	6.901	167	19	
28.911	99	119.033	9.525	128.558	12.099	3.208	1.451	4.659	847	36.095	235	36.330	3.462	20	
5.587	280	35.131	2.245	37.376	1.448	737	737	1.251	22	6.702	280	6.982	5.221	21	
19.006	148	63.090	6.093	69.183	1.006	1.258	847	2.105	25	21.935	534	22.469	214	22	
58.474	879	359.809	27.553	387.362	18.779	5.614	9.657	15.271	505	71.914	978	72.892	4.787	23	
103.012	3.636	460.792	43.032	503.824	5.326	11.853	12.308	24.161	353	113.883	4.049	117.932	1.531	24	
42.504	1.393	145.461	17.767	163.228	5.362	2.892	1.857	4.749	194	47.202	1.609	48.811	1.288	25	
5.280	—	18.620	1.697	20.317	556	318	114	432	—	5.893	1	5.894	106	26	
31.346	705	130.852	9.356	140.208	6.408	2.282	1.052	3.334	228	36.794	710	37.504	1.474	27	
70.930	824	405.263	53.982	459.245	3.434	4.522	12.059	16.581	88	92.106	1.493	93.599	839	28	
123.633	1.259	778.265	63.728	841.993	24.672	19.025	22.187	41.212	1.423	168.684	1.569	170.253	5.651	29	
3.031	21	16.226	1.860	18.086	6.298	259	154	413	112	3.529	21	3.550	1.388	30	
6.842	258	22.667	1.444	24.111	676	772	279	1.051	21	7.573	258	7.831	189	31	
3.143	53	12.213	1.414	13.627	3.147	288	39	327	87	3.387	53	3.440	770	32	
94.383	1.653	582.375	65.674	648.049	11.522	12.060	11.897	23.957	371	126.048	4.339	130.387	2.685	33	
12.085	225	34.694	4.048	38.742	5.936	731	731	987	96	13.546	225	13.771	1.799	34	
16.718	13	53.346	6.261	59.607	7.115	1.310	209	1.519	234	18.224	13	18.237	1.884	35	
19.343	380	67.607	7.099	74.706	2.131	1.596	820	2.416	22	22.225	573	22.798	499	36	
43.220	176	239.777	30.612	270.389	2.351	6.707	5.976	12.683	177	69.528	2.823	72.351	442	37	
10.635	9	43.326	2.789	46.115	3.274	604	464	1.068	60	11.563	9	11.572	817	38	
12.499	9	48.100	3.781	51.881	3.102	1.283	356	1.639	151	13.425	9	13.434	821	39	
13.345	15	45.694	4.674	50.368	5.630	1.292	416	1.708	98	14.382	15	14.397	1.447	40	
4.240	27	11.874	1.284	13.158	601	306	35	341	33	4.365	27	4.392	220	41	
192.904	2.054	989.227	106.777	1.096.004	21.377	15.096	17.989	33.085	411	241.851	3.479	245.330	5.460	42	
1.231	—	5.741	130	5.871	1.546	118	38	156	21	1.370	100	1.470	269	43	
30.485	255	196.310	13.635	209.945	3.393	3.484	5.082	8.566	97	39.203	264	39.467	693	44	
14.594	—	37.633	6.527	44.160	3.768	818	171	989	55	14.768	—	14.768	1.064	45	
1.406	9	5.120	306	5.426	891	157	14	171	5	1.406	9	1.415	251	46	
9.020	123	53.035	6.963	59.998	28.374	1.206	280	1.486	816	9.234	123	9.357	4.646	47	
5.310	25	21.273	1.039	22.312	2.988	347	11	358	59	5.681	25	5.706	712	48	
11.719	3	41.093	4.102	45.195	5.902	744	348	1.092	122	12.636	3	12.639	1.667	49	
48.795	109	160.690	15.374	176.064	5.924	2.538	1.404	3.942	112	52.353	109	52.462	2.032	50	
12.043	—	66.394	6.510	72.904	1.485	1.128	1.228	2.356	67	19.525	—	19.525	414	51	
12.345	90	50.143	5.039	55.182	3.265	924	982	1.906	100	13.913	90	14.003	746	52	
5.419	—	18.132	1.731	19.863	2.382	345	54	399	6	5.738	—	5.738	833	53	
5.897	36	21.777	1.725	23.502	3.562	586	31	617	28	6.243	36	6.279	783	54	
4.582	23	16.442	1.241	17.683	689	207	84	291	3	4.715	23	4.738	205	55	
3.705	76	13.359	981	14.340	1.262	183	141	324	37	4.093	76	4.169	435	56	
1.072	—	5.133	350	5.483	1.449	211	112	323	246	1.072	—	1.072	561	57	
543	—	2.281	160	2.441	2.441	29	29	29	29	543	—	543	543	58	
673.519	189.134	5.681.737	682.600	6.364.337	65.775	92.922	150.206	243.128	1.778	880.368	229.340	1.109.708	17.494	59	
2.627	—	9.642	709	10.351	2.015	376	2	378	61	2.627	—	2.627	601	60	
619	—	1.763	31	1.794	56	—	—	56	6	619	—	619	514	61	
2.034	4	7.248	404	7.652	1.278	190	—	199	105	2.034	4	2.038	399	62	
3.231	10	8.968	1.039	10.007	301	156	57	213	9	3.316	10	3.326	127	63	
4.400	43	14.980	898	15.878	1.256	283	54	337	27	4.580	43	4.623	456	64	
564	—	1.759	—	1.759	131	49	—	49	9	564	—	564	50	65	
1.913	70	7.554	511	8.065	381	158	—	158	—	2.090	70	2.160	—	66	
1.174	493	4.501	398	4.899	—	164	5	169	—	1.254	493	1.747	—	67	
3.797	155	11.425	819	12.244	1.231	255	52	307	15	3.801	155	3.956	351	68	
91.921	853	588.564	48.604	637.168	19.089	12.875	15.769	28.644	501	133.483	1.475	134.958	4.952	69	
9.441	—	32.835	4.001	36.836	3.219	698	207	905	179	10.730	—	10.730	725	70	
41.397	164	211.365	9.685	221.050	7.193	3.579	4.737	8.316	102	56.110	166	56.276	2.277	71	
22.301	—	122.887	70	122.957	1.071	1.689	2.121	3.810	52	24.495	—	24.495	290	72	
3.523	119	10.383	777	11.160	2.175	348	38	386	33	3.766	133	3.899	707	73	
4.294	10	13.088	1.082	14.170	2.623	320	15	335	115	4.346	93	4.439	602	74	
2.765	221	11.036	786	11.822	818	130	86	216	5	3.150	221	3.371	226	75	
1.037	6	2.425	314	2.739	1.934	46	—	46	34	1.037	6	1.043	744	76	
1.095	71	3.328	282	3.610	788	85	49	134	51	1.095	71	1.166	218	77	
1.918	—	6.862	200	7.062	746	181	7	188	47	2.021	—	2.021	237	78	
1.899	58	4.841	247	5.088	1.858	157	—	157	100	1.899	58	1.957	734	79	
3.450	15	8.389	502	8.891	2.938	186	—	186	148	3.450	15	3.465	1.010	80	
1.006	167	2.707	82	2.789	669	82	7	89	12	1.022	167	1.189	231	81	
1.437	—	3.653	222	3.875	1.489	161	—	161	27	1.437	—	1.437	393	82	
15.508	434	61.516	6.922	68.438	3.923	1.393	575	1.968	97	17.338	434	17.772	1.063	83	
561	—	1.310	111	1.421	1.032	59	—	59	2	561</					

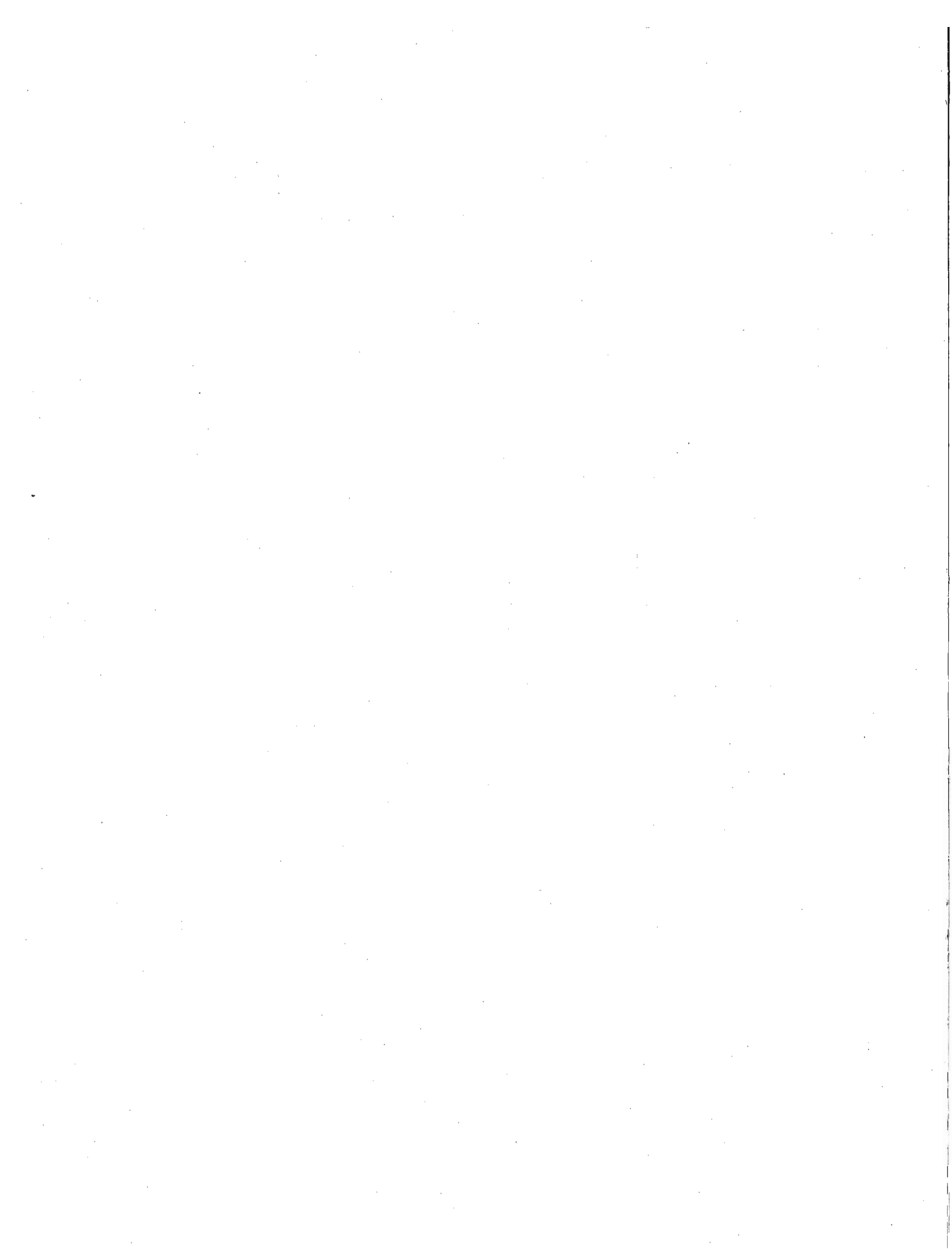

PARTE III

INDUSTRIE FOTO-FONO-CINEMATOGRAFICHE



SEZIONE I — UNITÀ LOCALI, ADDETTI, FORZA MOTRICE

TAV. I — Unità locali, secondo la forma giuridica delle ditte da cui sono gestite
Stato e Regioni, per classe di attività economica

N. d'ordine	REGIONI	UNITA' LOCALI GESTITE DA										TOTALE UNITA' LOCALI		
		Ditte indivi- duali	Società							Enti				
			per azioni	coope- rative	in acco- mandita	in nome collettivo	a respons. limitata	altre	Totale	statali e di diritto pubblico	altri		Totale	
1	PIEMONTE	517	3	—	—	2	5	17	27	—	—	—	—	544
2	VALLE D'AOSTA	14	—	—	—	—	—	—	—	—	—	—	—	14
3	LOMBARDIA	717	13	—	2	8	24	22	69	—	—	—	—	786
4	TRENTINO-ALTO ADIGE	113	—	1	—	1	2	4	8	—	—	—	—	121
5	VENETO	419	4	3	1	2	5	16	31	—	—	—	—	450
6	FRIULI-VENEZIA GIULIA	150	—	—	—	—	—	6	6	—	—	—	—	156
7	TERRITORIO DI TRIESTE	62	—	—	—	1	3	4	8	—	—	—	—	70
8	LIGURIA	218	—	—	1	—	10	7	18	—	—	—	—	236
9	EMILIA-ROMAGNA	397	3	1	—	2	1	23	30	—	—	—	—	427
10	TOSCANA	327	3	—	—	1	9	20	33	—	—	—	—	360
11	UMBRIA	68	—	—	—	1	—	5	6	—	—	—	—	74
12	MARCHE	166	—	—	—	—	—	4	4	—	—	—	—	170
13	LAZIO	409	46	1	—	—	83	14	144	3	—	—	3	556
14	ABRUZZI E MOLISE	165	—	—	—	—	—	1	1	—	—	—	—	166
15	CAMPANIA	414	1	1	—	—	4	3	9	—	—	—	—	423
16	PUGLIA	355	—	—	—	—	—	4	4	—	—	—	—	359
17	BASILICATA	38	—	—	—	—	—	—	—	—	—	—	—	38
18	CALABRIA	145	—	—	—	—	—	5	5	—	—	—	—	150
19	SICILIA	477	—	—	—	—	2	14	16	—	—	—	—	493
20	SARDEGNA	85	—	—	—	—	—	1	1	—	—	—	—	86
	ITALIA	5.266	73	7	4	18	148	170	420	3	—	—	3	5.679

UNITÀ LOCALI

ADDETTI

1	PIEMONTE	760	31	—	—	10	8	48	97	—	—	—	—	857
2	VALLE D'AOSTA	21	—	—	—	—	—	—	—	—	—	—	—	21
3	LOMBARDIA	1.181	352	—	13	101	98	79	643	—	—	—	—	1.824
4	TRENTINO-ALTO ADIGE	174	—	2	—	4	3	12	21	—	—	—	—	195
5	VENETO	657	47	21	4	2	29	50	153	—	—	—	—	810
6	FRIULI-VENEZIA GIULIA	227	—	—	—	—	—	11	11	—	—	—	—	238
7	TERRITORIO DI TRIESTE	111	—	—	—	6	23	11	40	—	—	—	—	151
8	LIGURIA	348	—	—	3	—	21	16	40	—	—	—	—	388
9	EMILIA-ROMAGNA	601	10	1	—	18	3	61	93	—	—	—	—	694
10	TOSCANA	492	36	—	—	3	47	49	135	—	—	—	—	627
11	UMBRIA	129	—	—	—	2	—	19	21	—	—	—	—	150
12	MARCHE	230	—	—	—	—	—	9	9	—	—	—	—	239
13	LAZIO	797	836	9	—	—	469	172	1.486	217	—	—	217	2.500
14	ABRUZZI E MOLISE	225	—	—	—	—	—	1	1	—	—	—	—	226
15	CAMPANIA	567	9	2	—	—	7	6	24	—	—	—	—	591
16	PUGLIA	485	—	—	—	—	—	23	23	—	—	—	—	508
17	BASILICATA	45	—	—	—	—	—	—	—	—	—	—	—	45
18	CALABRIA	211	—	—	—	—	—	14	14	—	—	—	—	225
19	SICILIA	623	—	—	—	—	9	27	36	—	—	—	—	659
20	SARDEGNA	119	—	—	—	—	—	2	2	—	—	—	—	121
	ITALIA	8.003	1.321	35	20	146	717	610	2.849	217	—	—	217	11.069

POTENZA UTILIZZABILE (HP)

1	PIEMONTE	47	—	—	—	1	1	3	5	—	—	—	—	52
2	VALLE D'AOSTA	—	—	—	—	—	—	—	—	—	—	—	—	—
3	LOMBARDIA	66	705	—	—	26	101	6	838	—	—	—	—	904
4	TRENTINO-ALTO ADIGE	—	—	—	—	—	—	—	—	—	—	—	—	—
5	VENETO	23	68	—	—	—	11	26	105	—	—	—	—	128
6	FRIULI-VENEZIA GIULIA	5	—	—	—	—	—	—	—	—	—	—	—	5
7	TERRITORIO DI TRIESTE	—	—	—	—	—	—	1	1	—	—	—	—	1
8	LIGURIA	13	—	—	—	—	—	—	—	—	—	—	—	13
9	EMILIA-ROMAGNA	9	—	—	—	—	3	6	9	—	—	—	—	18
10	TOSCANA	1	14	—	—	—	114	1	129	—	—	—	—	130
11	UMBRIA	22	—	—	—	3	—	3	6	—	—	—	—	28
12	MARCHE	—	—	—	—	—	—	—	—	—	—	—	—	—
13	LAZIO	260	2.818	—	—	—	177	382	3.377	720	—	—	720	4.357
14	ABRUZZI E MOLISE	1	—	—	—	—	—	—	—	—	—	—	—	1
15	CAMPANIA	19	—	—	—	—	—	—	—	—	—	—	—	19
16	PUGLIA	6	—	—	—	—	—	3	3	—	—	—	—	9
17	BASILICATA	—	—	—	—	—	—	—	—	—	—	—	—	—
18	CALABRIA	3	—	—	—	—	—	—	—	—	—	—	—	3
19	SICILIA	6	—	—	—	—	—	—	—	—	—	—	—	6
20	SARDEGNA	—	—	—	—	—	—	—	—	—	—	—	—	—
	ITALIA	481	3.605	—	—	30	407	431	4.473	720	—	—	720	5.674

SEZIONE I — UNITA' LOCALI, ADDETTI, FORZA MOTRICE

TAV. 2 — Unità locali amministrative - Unità locali operative con e senza forza motrice

A — Stato e Regioni, per classe e categoria di attività economica

N. classificazione	CLASSE E CATEGORIE DI ATTIVITÀ ECONOMICA	UNITÀ LOCALI AMMINISTR.		UNITÀ LOCALI OPERATIVE											TOTALE UNITÀ LOCALI		
		N	ad-detti	con e senza forza motrice						con forza motrice					N	ad-detti	
				totale			artigiane			totale			artigiane				
				N	operai e manov.	ad-detti	N	ad-detti	N	operai e manov.	ad-detti	potenza utilizzabile HP	N	ad-detti			potenza utilizzabile HP
ITALIA																	
3.09.01	Studi fotograf. e fotografie commer.	5	6	5.460	8.766	872	4.971	7.413	186	768	304	413	140	349	174	5.465	8.772
3.09.02	Produz., sincronizz., doppiat., sviluppo e stampa di pellicole cinematogr.	10	147	184	1.794	897	—	—	30	1.227	815	4.588	—	—	—	194	1.941
3.09.03	Incis., ediz. e stampa di dischi fonogr.	5	46	15	310	174	—	—	9	192	141	642	—	—	—	20	356
3.09	Industrie foto-fono-cinematogr.	(a)20	199	5.659	10.870	1.943	4.971	7.413	225	2.187	1.260	5.643	140	349	174	5.679	11.069
PIEMONTE																	
3.09.01	Studi fotograf. e fotografie commer.	2	2	537	822	88	488	724	38	109	35	52	29	72	43	539	824
3.09.02	Produz., sincronizz., doppiat., sviluppo e stampa di pellicole cinematogr.	—	—	3	6	—	—	—	—	—	—	—	—	—	—	3	6
3.09.03	Incis., ediz. e stampa di dischi fonogr.	—	—	2	27	2	—	—	—	—	—	—	—	—	—	2	27
3.09	Industrie foto-fono-cinematogr.	2	2	542	855	90	488	724	38	109	35	52	29	72	43	544	857
VALLE D'AOSTA																	
3.09.01	Studi fotograf. e fotografie commer.	—	—	14	21	1	13	20	—	—	—	—	—	—	—	14	21
3.09.02	Produz., sincronizz., doppiat., sviluppo e stampa di pellicole cinematogr.	—	—	—	—	—	—	—	—	—	—	—	—	—	—	—	—
3.09.03	Incis., ediz. e stampa di dischi fonogr.	—	—	—	—	—	—	—	—	—	—	—	—	—	—	—	—
3.09	Industrie foto-fono-cinematogr.	—	—	14	21	1	13	20	—	—	—	—	—	—	—	14	21
LOMBARDIA																	
3.09.01	Studi fotograf. e fotografie commer.	2	3	749	1.413	250	689	1.100	35	230	122	96	26	70	32	751	1.416
3.09.02	Produz., sincronizz., doppiat., sviluppo e stampa di pellicole cinematogr.	1	2	17	81	32	—	—	6	57	31	174	—	—	—	18	83
3.09.03	Incis., ediz. e stampa di dischi fonogr.	5	46	12	279	170	—	—	8	188	139	631	—	—	—	17	325
3.09	Industrie foto-fono-cinematogr.	8	51	778	1.773	452	689	1.100	49	475	292	901	26	70	32	786	1.824
TRENTINO - ALTO ADIGE																	
3.09.01	Studi fotograf. e fotografie commer.	—	—	118	191	18	110	173	1	2	—	—	1	2	—	118	191
3.09.02	Produz., sincronizz., doppiat., sviluppo e stampa di pellicole cinematogr.	—	—	3	4	—	—	—	—	—	—	—	—	—	—	3	4
3.09.03	Incis., ediz. e stampa di dischi fonogr.	—	—	—	—	—	—	—	—	—	—	—	—	—	—	—	—
3.09	Industrie foto-fono-cinematogr.	—	—	121	195	18	110	173	1	2	—	—	1	2	—	121	195
VENETO																	
3.09.01	Studi fotograf. e fotografie commer.	—	—	443	789	107	387	608	23	113	48	118	14	38	21	443	789
3.09.02	Produz., sincronizz., doppiat., sviluppo e stampa di pellicole cinematogr.	1	2	6	19	2	—	—	1	5	2	10	—	—	—	7	21
3.09.03	Incis., ediz. e stampa di dischi fonogr.	—	—	—	—	—	—	—	—	—	—	—	—	—	—	—	—
3.09	Industrie foto-fono-cinematogr.	1	2	449	808	109	387	608	24	118	50	128	14	38	21	450	810
FRIULI - VENEZIA GIULIA																	
3.09.01	Studi fotograf. e fotografie commer.	—	—	156	238	7	148	230	4	10	1	5	3	8	5	156	238
3.09.02	Produz., sincronizz., doppiat., sviluppo e stampa di pellicole cinematogr.	—	—	—	—	—	—	—	—	—	—	—	—	—	—	—	—
3.09.03	Incis., ediz. e stampa di dischi fonogr.	—	—	—	—	—	—	—	—	—	—	—	—	—	—	—	—
3.09	Industrie foto-fono-cinematogr.	—	—	156	238	7	148	230	4	10	1	5	3	8	5	156	238

(a) di cui 3 unità locali con potenza utilizzabile per complessivi 31 HP.

SEZIONE I — UNITA' LOCALI, ADDETTI, FORZA MOTRICE

Segue Tav. 2 — Unità locali amministrative — Unità locali operative con e senza forza motrice

A — Stato e Regioni, per classe e categoria di attività economica

N. classificazione	CLASSE E CATEGORIE DI ATTIVITÀ ECONOMICA	UNITÀ LOCALI AMMINISTR.		UNITÀ LOCALI OPERATIVE											TOTALE UNITÀ LOCALI		
		N	ad-detti	con e senza forza motrice						con forza motrice					N	ad-detti	
				totale			artigiane			totale			artigiane				
				N	ad-detti		N	ad-detti		N	ad-detti		potenza utilizzabile HP	N			ad-detti
TERRITORIO DI TRIESTE																	
3.09.01	Studi fotograf. e fotografie commer.	—	—	68	132	15	57	102	4	10	1	1	2	5	..	68	132
3.09.02	Produtz., sincronizz., doppiat., sviluppo e stampa di pellicole cinematogr.	—	—	2	19	5	—	—	—	—	—	—	—	—	—	2	19
3.09.03	Incis., ediz. e stampa di dischi fonogr.	—	—	—	—	—	—	—	—	—	—	—	—	—	—	—	—
3.09	Industrie foto-fono-cinematogr.	—	—	70	151	20	57	102	4	10	1	1	2	5	..	70	151
LIGURIA																	
3.09.01	Studi fotograf. e fotografie commer.	—	—	230	378	28	210	339	12	31	6	13	11	29	13	230	378
3.09.02	Produtz., sincronizz., doppiat., sviluppo e stampa di pellicole cinematogr.	—	—	6	10	—	—	—	1	2	—	—	—	—	—	6	10
3.09.03	Incis., ediz. e stampa di dischi fonogr.	—	—	—	—	—	—	—	—	—	—	—	—	—	—	—	—
3.09	Industrie foto-fono-cinematogr.	—	—	236	388	28	210	339	13	33	6	13	11	29	13	236	388
EMILIA - ROMAGNA																	
3.09.01	Studi fotograf. e fotografie commer.	—	—	418	679	73	382	575	15	45	10	18	11	23	9	418	679
3.09.02	Produtz., sincronizz., doppiat., sviluppo e stampa di pellicole cinematogr.	—	—	9	15	—	—	—	—	—	—	—	—	—	—	9	15
3.09.03	Incis., ediz. e stampa di dischi fonogr.	—	—	—	—	—	—	—	—	—	—	—	—	—	—	—	—
3.09	Industrie foto-fono-cinematogr.	—	—	427	694	73	382	575	15	45	10	18	11	23	9	427	694
TOSCANA																	
3.09.01	Studi fotograf. e fotografie commer.	1	1	355	596	70	308	483	7	51	26	20	5	16	2	356	597
3.09.02	Produtz., sincronizz., doppiat., sviluppo e stampa di pellicole cinematogr.	—	—	4	30	16	—	—	1	27	16	110	—	—	—	4	30
3.09.03	Incis., ediz. e stampa di dischi fonogr.	—	—	—	—	—	—	—	—	—	—	—	—	—	—	—	—
3.09	Industrie foto-fono-cinematogr.	1	1	359	626	86	308	483	8	78	42	130	5	16	2	360	627
UMBRIA																	
3.09.01	Studi fotograf. e fotografie commer.	—	—	74	150	32	65	99	4	46	30	28	1	1	..	74	150
3.09.02	Produtz., sincronizz., doppiat., sviluppo e stampa di pellicole cinematogr.	—	—	—	—	—	—	—	—	—	—	—	—	—	—	—	—
3.09.03	Incis., ediz. e stampa di dischi fonogr.	—	—	—	—	—	—	—	—	—	—	—	—	—	—	—	—
3.09	Industrie foto-fono-cinematogr.	—	—	74	150	32	65	99	4	46	30	28	1	1	..	74	150
MARCHE																	
3.09.01	Studi fotograf. e fotografie commer.	—	—	170	239	11	162	226	2	3	—	—	2	3	..	170	239
3.09.02	Produtz., sincronizz., doppiat., sviluppo e stampa di pellicole cinematogr.	—	—	—	—	—	—	—	—	—	—	—	—	—	—	—	—
3.09.03	Incis., ediz. e stampa di dischi fonogr.	—	—	—	—	—	—	—	—	—	—	—	—	—	—	—	—
3.09	Industrie foto-fono-cinematogr.	—	—	170	239	11	162	226	2	3	—	—	2	3	..	170	239
LAZIO																	
3.09.01	Studi fotograf. e fotografie commer.	—	—	424	774	106	393	664	18	54	8	35	15	37	27	424	774
3.09.02	Produtz., sincronizz., doppiat., sviluppo e stampa di pellicole cinematogr.	8	143	124	1.583	840	—	—	21	1.136	766	4.294	—	—	—	132	1.726
3.09.03	Incis., ediz. e stampa di dischi fonogr.	—	—	—	—	—	—	—	—	—	—	—	—	—	—	—	—
3.09	Industrie foto-fono-cinematogr.	8	143	548	2.357	946	393	664	39	1.190	774	4.329	15	37	27	556	2.500

SEZIONE I — UNITA' LOCALI, ADDETTI, FORZA MOTRICE

Segue Tav. 2 — Unità locali amministrative — Unità locali operative con e senza forza motrice

A — Stato e Regioni, per classe e categoria di attività economica

N. classificazione	CLASSE E CATEGORIE DI ATTIVITÀ ECONOMICA	UNITÀ LOCALI AMMINISTRATIVE		UNITÀ LOCALI OPERATIVE											TOTALE UNITÀ LOCALI		
		N	ad-detti	con e senza forza motrice						con forza motrice					N	ad-detti	
				totale			artigiane			totale			artigiane				
				N	ad-detti		N	ad-detti	N	ad-detti		potenza utilizzabile HP	N	ad-detti			potenza utilizzabile HP
operai e manov.	operai e manov.	operai e manov.	operai e manov.														
A B R U Z Z I E M O L I S E																	
3.09.01	Studi fotograf. e fotografie commer.	—	—	166	226	11	150	203	1	3	1	1	1	3	1	166	226
3.09.02	Produtz., sincronizz., doppiat., sviluppo e stampa di pellicole cinematogr.	—	—	—	—	—	—	—	—	—	—	—	—	—	—	—	—
3.09.03	Incis., ediz. e stampa di dischi fonogr.	—	—	—	—	—	—	—	—	—	—	—	—	—	—	—	—
3.09	Industrie foto-fono-cinematogr.	—	—	166	226	11	150	203	1	3	1	1	1	3	1	166	226
C A M P A N I A																	
3.09.01	Studi fotograf. e fotografie commer.	—	—	418	574	13	392	525	7	15	4	8	5	11	6	418	574
3.09.02	Produtz., sincronizz., doppiat., sviluppo e stampa di pellicole cinematogr.	—	—	4	13	2	—	—	—	—	—	—	—	—	—	4	13
3.09.03	Incis., ediz. e stampa di dischi fonogr.	—	—	1	4	2	—	—	1	4	2	11	—	—	—	1	4
3.09	Industrie foto-fono-cinematogr.	—	—	423	591	17	392	525	8	19	6	19	5	11	6	423	591
P U G L I A																	
3.09.01	Studi fotograf. e fotografie commer.	—	—	359	508	23	305	404	7	28	12	9	6	13	6	359	508
3.09.02	Produtz., sincronizz., doppiat., sviluppo e stampa di pellicole cinematogr.	—	—	—	—	—	—	—	—	—	—	—	—	—	—	—	—
3.09.03	Incis., ediz. e stampa di dischi fonogr.	—	—	—	—	—	—	—	—	—	—	—	—	—	—	—	—
3.09	Industrie foto-fono-cinematogr.	—	—	359	508	23	305	404	7	28	12	9	6	13	6	359	508
B A S I L I C A T A																	
3.09.01	Studi fotograf. e fotografie commer.	—	—	38	45	—	36	42	—	—	—	—	—	—	—	38	45
3.09.02	Produtz., sincronizz., doppiat., sviluppo e stampa di pellicole cinematogr.	—	—	—	—	—	—	—	—	—	—	—	—	—	—	—	—
3.09.03	Incis., ediz. e stampa di dischi fonogr.	—	—	—	—	—	—	—	—	—	—	—	—	—	—	—	—
3.09	Industrie foto-fono-cinematogr.	—	—	38	45	—	36	42	—	—	—	—	—	—	—	38	45
C A L A B R I A																	
3.09.01	Studi fotograf. e fotografie commer.	—	—	150	225	5	134	184	2	6	—	3	2	6	3	150	225
3.09.02	Produtz., sincronizz., doppiat., sviluppo e stampa di pellicole cinematogr.	—	—	—	—	—	—	—	—	—	—	—	—	—	—	—	—
3.09.03	Incis., ediz. e stampa di dischi fonogr.	—	—	—	—	—	—	—	—	—	—	—	—	—	—	—	—
3.09	Industrie foto-fono-cinematogr.	—	—	150	225	5	134	184	2	6	—	3	2	6	3	150	225
S I C I L I A																	
3.09.01	Studi fotograf. e fotografie commer.	—	—	488	646	11	461	600	6	12	—	6	6	12	6	488	646
3.09.02	Produtz., sincronizz., doppiat., sviluppo e stampa di pellicole cinematogr.	—	—	5	13	—	—	—	—	—	—	—	—	—	—	5	13
3.09.03	Incis., ediz. e stampa di dischi fonogr.	—	—	—	—	—	—	—	—	—	—	—	—	—	—	—	—
3.09	Industrie foto-fono-cinematogr.	—	—	493	659	11	461	600	6	12	—	6	6	12	6	493	659
S A R D E G N A																	
3.09.01	Studi fotograf. e fotografie commer.	—	—	85	120	3	81	112	—	—	—	—	—	—	—	85	120
3.09.02	Produtz., sincronizz., doppiat., sviluppo e stampa di pellicole cinematogr.	—	—	1	1	—	—	—	—	—	—	—	—	—	—	1	1
3.09.03	Incis., ediz. e stampa di dischi fonogr.	—	—	—	—	—	—	—	—	—	—	—	—	—	—	—	—
3.09	Industrie foto-fono-cinematogr.	—	—	86	121	3	81	112	—	—	—	—	—	—	—	86	121

SEZIONE I — UNITA' LOCALI, ADDETTI, FORZA MOTTRICE

Segue Tav. 2 — Unità locali amministrative — Unità locali operative con e senza forza motrice

B — Province, per classe di attività economica

N. d'ordine	PROVINCIE	UNITA' LOCALI AMMINISTR.		UNITA' LOCALI OPERATIVE												TOTALE UNITA' LOCALI	
		N	addetti	con e senza forza motrice						con forza motrice						N	addetti
				totale			artigiane			totale			artigiane				
				N	addetti	operai e man.	N	addetti	N	addetti	operai e man.	potenza utilizzab. HP	N	addetti	potenza utilizzab. HP		
1	Alessandria.	1	1	47	71	2	42	64	4	8	—	3	4	8	3	48	72
2	Asti.	—	—	18	25	3	16	21	—	—	—	—	—	—	—	18	25
3	Cuneo	—	—	72	103	4	69	99	1	2	—	—	—	—	—	72	103
4	Novara	—	—	69	89	1	61	79	—	—	—	—	—	—	—	70	90
5	Torino	1	1	294	503	71	260	398	29	88	31	48	21	53	39	294	503
6	Vercelli	—	—	42	64	9	40	63	4	11	4	1	4	11	1	42	64
7	Aosta (Valle di)	—	—	14	21	1	13	20	—	—	—	—	—	—	—	14	21
8	Bergamo	1	1	66	95	6	61	88	3	4	—	2	3	4	2	67	96
9	Brescia	—	—	92	135	4	82	118	1	2	—	1	1	2	2	92	135
10	Como	—	—	55	122	40	51	81	2	40	31	79	1	2	3	55	122
11	Cremona	—	—	36	50	4	35	49	—	—	—	—	—	—	—	36	50
12	Mantova	—	—	51	74	3	47	65	2	8	3	3	1	2	3	51	74
13	Milano	7	50	373	1.138	379	317	558	41	421	258	817	20	60	24	380	1.188
14	Pavia	—	—	42	67	11	39	55	—	—	—	—	—	—	—	42	67
15	Sondrio	—	—	20	26	—	16	22	—	—	—	—	—	—	—	20	26
16	Varese	—	—	43	66	5	41	64	—	—	—	—	—	—	—	43	66
17	Bolzano	—	—	62	113	14	55	97	1	2	—	—	1	2	—	62	113
18	Trento	—	—	59	82	4	55	76	—	—	—	—	—	—	—	59	82
19	Belluno	—	—	37	54	3	25	34	4	8	1	22	3	5	—	37	54
20	Padova	—	—	61	115	24	54	76	5	38	22	70	3	8	1	61	115
21	Rovigo	—	—	27	44	2	25	37	2	6	1	1	1	2	1	27	44
22	Treviso	—	—	61	111	15	56	94	1	4	1	1	1	4	1	61	111
23	Venezia	1	2	105	213	35	86	140	7	31	11	19	4	8	8	106	215
24	Verona	—	—	80	119	5	73	108	1	3	—	15	1	3	—	80	119
25	Vicenza	—	—	78	152	25	68	119	4	28	14	15	1	8	10	78	152
26	Gorizia	—	—	28	40	—	26	38	—	—	—	—	—	—	—	28	40
27	Udine	—	—	128	198	7	122	192	4	10	1	5	3	8	5	128	198
28	Trieste (Territorio di)	—	—	70	151	20	57	102	4	10	1	1	2	5	—	70	151
29	Genova	—	—	114	203	25	97	167	8	22	5	13	6	18	13	114	203
30	Imperia	—	—	32	48	—	30	46	1	1	—	—	1	1	—	32	48
31	La Spezia	—	—	29	48	3	27	45	2	6	1	—	2	6	—	29	48
32	Savona	—	—	61	89	—	56	81	2	4	—	—	2	4	—	61	89
33	Bologna	—	—	75	145	27	70	113	6	17	4	9	5	12	9	75	145
34	Ferrara	—	—	52	79	3	46	68	—	—	—	—	—	—	—	52	79
35	Forlì	—	—	72	114	9	62	97	5	9	—	5	4	7	—	72	114
36	Modena	—	—	60	91	6	57	88	—	—	—	—	—	—	—	60	91
37	Parma	—	—	46	77	11	41	63	2	4	—	—	2	4	—	46	77
38	Piacenza	—	—	33	50	3	32	48	—	—	—	—	—	—	—	33	50
39	Ravenna	—	—	38	44	—	33	39	—	—	—	—	—	—	—	38	44
40	Reggio nell'Emilia	—	—	51	94	14	41	59	2	15	6	4	—	—	—	51	94
41	Arezzo	—	—	27	41	4	24	36	—	—	—	—	—	—	—	27	41
42	Firenze	1	1	108	218	46	90	151	6	49	26	20	4	14	2	109	219
43	Grosseto	—	—	19	29	2	16	24	—	—	—	—	—	—	—	19	29
44	Livorno	—	—	38	55	1	36	51	—	—	—	—	—	—	—	38	55
45	Lucca	—	—	65	102	7	55	85	—	—	—	—	—	—	—	65	102
46	Massa-Carrara	—	—	23	39	5	21	36	—	—	—	—	—	—	—	23	39
47	Pisa	—	—	27	61	16	23	30	2	29	16	110	1	2	—	27	61
48	Pistoia	—	—	28	42	2	21	34	—	—	—	—	—	—	—	28	42
49	Siena	—	—	24	39	3	22	36	—	—	—	—	—	—	—	24	39
50	Perugia	—	—	51	76	3	45	69	1	2	1	3	—	—	—	51	76
51	Terni	—	—	23	74	29	20	30	3	44	29	25	1	1	—	23	74
52	Ancona	—	—	53	83	5	50	77	1	2	—	—	1	2	—	53	83
53	Ascoli Piceno	—	—	40	59	1	38	57	1	1	—	—	1	1	—	40	59
54	Macerata	—	—	46	52	3	43	47	—	—	—	—	—	—	—	46	52
55	Pesaro e Urbino	—	—	31	45	2	31	45	—	—	—	—	—	—	—	31	45
56	Frosinone	—	—	40	58	—	35	53	—	—	—	—	—	—	—	40	58
57	Latina	—	—	37	53	—	34	48	—	—	—	—	—	—	—	37	53
58	Rieti	—	—	9	11	—	8	10	—	—	—	—	—	—	—	9	11
59	Roma	8	143	434	2.196	946	290	518	39	1.190	774	4.329	15	37	27	442	2.339
60	Viterbo	—	—	28	39	—	26	35	—	—	—	—	—	—	—	28	39
61	Campobasso	—	—	38	43	—	38	43	—	—	—	—	—	—	—	38	43
62	Chieti	—	—	41	57	1	39	53	—	—	—	—	—	—	—	41	57
63	L'Aquila	—	—	33	50	3	24	37	—	—	—	—	—	—	—	33	50
64	Pescara	—	—	25	39	3	23	37	—	—	—	—	—	—	—	25	39
65	Teramo	—	—	29	37	4	26	33	1	3	1	1	1	3	1	29	37
66	Avellino	—	—	46	59	—	45	57	—	—	—	—	—	—	—	46	59
67	Benevento	—	—	20	26	—	18	22	—	—	—	—	—	—	—	20	26
68	Caserta	—	—	44	54	—	43	51	—	—	—	—	—	—	—	44	54
69	Napoli	—	—	231	337	13	211	294	5	13	4	16	3	7	4	231	337
70	Salerno	—	—	82	115	4	75	101	3	6	2	3	2	4	2	82	115
71	Bari	—	—	129	180	5	115	158	1	2	—	—	1	2	—	129	180
72	Brindisi	—	—	34	45	2	28	36	—	—	—	—	—	—	—	34	45
73	Foggia	—	—	71	114	15	57	75	3	20	12	8	2	5	5	71	114
74	Lecce	—	—	65	80	1	57	69	1	2	—	—	1	2	—	65	80
75	Taranto	—	—	60	89	—	48	66	2	4	—	1	2	4	1	60	89
76	Matera	—	—	10	11	—	8	8	—	—	—	—	—	—	—	10	11
77	Potenza	—	—	28	34	—	28	34	—	—	—	—	—	—	—	28	34
78	Catanzaro	—	—	45	76	4	37	57	1	2	—	—	1	2	—	45	76
79	Cosenza	—	—	52	73	1	46	53	1	4	—	3	1	4	3	52	73
80	Reggio di Calabria	—	—	53	76	—	51	74	—	—	—	—	—	—	—	53	76
81	Agrigento	—	—	50	59	—	47	53	—	—	—	—	—	—	—	50	59
82	Caltanissetta	—	—	26	36	—	25	35	—	—	—	—	—	—	—	26	36
83	Catania	—	—	90	120	—	88	118	1	6	—	—	1	6	—	90	120
84	Enna	—	—	16	16	—	16	16	—	—	—	—	—	—	—	16	16
85	Messina	—	—	78	98	—	71	83	4	5	—	6	4	5	6	78	98
86	Palermo	—	—	110	165	6	100	146	1	1	—	—	1	1	—	110	165
87	Ragusa	—	—	32	38	—	30	37	—	—	—	—	—	—	—	32	38
88	Siracusa	—	—	45	60	3	42	53	—	—	—	—	—	—	—	45	60
89	Trapani	—	—	46	67	2	42	59	—	—	—	—	—	—	—	46	67
90	Cagliari	—	—	49	69	2	48	67	—	—	—	—	—	—	—	49	69
91	Nuoro	—	—	9	11	—	9	11	—	—	—	—	—	—	—	9	11
92	Sassari	—	—	28	41	1	24	34	—	—	—	—	—	—	—	28	41
	ITALIA	(a) 20	199	5.659	10.870												

SEZIONE I — UNITA' LOCALI, ADDETTI, FORZA MOTTRICE

TAV. 3 — Unità locali operative, secondo il numero di addetti
 A — Stato e Regioni, per classe e categoria di attività economica

N. classificazione	CLASSE E CATEGORIE DI ATTIVITA' ECONOMICA	UNITA' LOCALI CON ADDETTI														UNITA' LOCALI SENZA ADDETTI	TOTALE UNITA' LOCALI OPERATIVE			
		fino a 2		da 3 a 5		da 6 a 10		da 11 a 50		da 51 a 100		da 101 a 500		da 501 a 1000			1001 e oltre		N	ad-detti
		N	ad-detti	N	ad-detti	N	ad-detti	N	ad-detti	N	ad-detti	N	ad-detti	N	ad-detti		N	ad-detti		
ITALIA																				
3.09.01	Studi fotograf. e fotografie commer.	4.875	6.318	508	1.724	47	342	17	316	1	66	—	—	—	—	—	—	12	5.460	8.766
3.09.02	Produtz., sincronizz., doppiat., sviluppo e stampa di pellicole cinematogr.	90	122	54	202	12	93	19	499	4	289	4	589	—	—	—	—	1	184	1.794
3.09.03	Incis., ediz. e stampa di dischi fonogr.	5	6	2	7	2	17	4	121	2	159	—	—	—	—	—	—	—	15	310
3.09	Industrie foto-fono-cinematogr.	4.970	6.446	564	1.933	61	452	40	936	7	514	4	589	—	—	—	—	13	5.659	10.870
PIEMONTE																				
3.09.01	Studi fotograf. e fotografie commer.	476	606	55	186	4	30	—	—	—	—	—	—	—	—	—	—	2	537	822
3.09.02	Produtz., sincronizz., doppiat., sviluppo e stampa di pellicole cinematogr.	2	3	1	3	—	—	—	—	—	—	—	—	—	—	—	—	—	3	6
3.09.03	Incis., ediz. e stampa di dischi fonogr.	1	1	—	—	—	—	1	26	—	—	—	—	—	—	—	—	—	2	27
3.09	Industrie foto-fono-cinematogr.	479	610	56	189	4	30	1	26	—	—	—	—	—	—	—	—	2	542	855
VALLE D'AOSTA																				
3.09.01	Studi fotograf. e fotografie commer.	14	21	—	—	—	—	—	—	—	—	—	—	—	—	—	—	—	14	21
3.09.02	Produtz., sincronizz., doppiat., sviluppo e stampa di pellicole cinematogr.	—	—	—	—	—	—	—	—	—	—	—	—	—	—	—	—	—	—	—
3.09.03	Incis., ediz. e stampa di dischi fonogr.	—	—	—	—	—	—	—	—	—	—	—	—	—	—	—	—	—	—	—
3.09	Industrie foto-fono-cinematogr.	14	21	—	—	—	—	—	—	—	—	—	—	—	—	—	—	—	14	21
LOMBARDIA																				
3.09.01	Studi fotograf. e fotografie commer.	653	872	73	250	16	127	6	98	1	66	—	—	—	—	—	—	—	749	1.413
3.09.02	Produtz., sincronizz., doppiat., sviluppo e stampa di pellicole cinematogr.	8	12	6	21	1	8	2	40	—	—	—	—	—	—	—	—	—	17	81
3.09.03	Incis., ediz. e stampa di dischi fonogr.	4	5	1	3	2	17	3	95	2	159	—	—	—	—	—	—	—	12	279
3.09	Industrie foto-fono-cinematogr.	665	889	80	274	19	152	11	233	3	225	—	—	—	—	—	—	—	778	1.773
TRENTINO-ALTO ADIGE																				
3.09.01	Studi fotograf. e fotografie commer.	99	130	16	54	1	7	—	—	—	—	—	—	—	—	—	—	2	118	191
3.09.02	Produtz., sincronizz., doppiat., sviluppo e stampa di pellicole cinematogr.	3	4	—	—	—	—	—	—	—	—	—	—	—	—	—	—	—	3	4
3.09.03	Incis., ediz. e stampa di dischi fonogr.	—	—	—	—	—	—	—	—	—	—	—	—	—	—	—	—	—	—	—
3.09	Industrie foto-fono-cinematogr.	102	134	16	54	1	7	—	—	—	—	—	—	—	—	—	—	2	121	195
VENETO																				
3.09.01	Studi fotograf. e fotografie commer.	376	485	55	183	7	52	4	69	—	—	—	—	—	—	—	—	1	443	789
3.09.02	Produtz., sincronizz., doppiat., sviluppo e stampa di pellicole cinematogr.	3	5	3	14	—	—	—	—	—	—	—	—	—	—	—	—	—	6	19
3.09.03	Incis., ediz. e stampa di dischi fonogr.	—	—	—	—	—	—	—	—	—	—	—	—	—	—	—	—	—	—	—
3.09	Industrie foto-fono-cinematogr.	379	490	58	197	7	52	4	69	—	—	—	—	—	—	—	—	1	449	808
FRIULI-VENEZIA GIULIA																				
3.09.01	Studi fotograf. e fotografie commer.	139	185	15	47	1	6	—	—	—	—	—	—	—	—	—	—	1	156	238
3.09.02	Produtz., sincronizz., doppiat., sviluppo e stampa di pellicole cinematogr.	—	—	—	—	—	—	—	—	—	—	—	—	—	—	—	—	—	—	—
3.09.03	Incis., ediz. e stampa di dischi fonogr.	—	—	—	—	—	—	—	—	—	—	—	—	—	—	—	—	—	—	—
3.09	Industrie foto-fono-cinematogr.	139	185	15	47	1	6	—	—	—	—	—	—	—	—	—	—	1	156	238

SEZIONE I — UNITA' LOCALI, ADDETTI, FORZA MOTRICE

Segue Tav. 3 — Unità locali operative, secondo il numero di addetti

A — Stato e Regioni, per classe e categoria di attività economica

N. classificazione	CLASSE E CATEGORIE DI ATTIVITA' ECONOMICA	UNITA' LOCALI CON ADDETTI														UNITA' LOCALI SENZA ADDETTI	TOTALE UNITA' LOCALI OPERATIVE				
		fino a 2		da 3 a 5		da 6 a 10		da 11 a 50		da 51 a 100		da 101 a 500		da 501 a 1000			1001 e oltre		N	ad-detti	
		N	ad-detti	N	ad-detti	N	ad-detti	N	ad-detti	N	ad-detti	N	ad-detti	N	ad-detti		N	ad-detti			
TERRITORIO DI TRIESTE																					
3.09.01	Studi fotograf. e fotografie commer.	54	78	13	48	1	6	—	—	—	—	—	—	—	—	—	—	—	68	132	
3.09.02	Produz., sincronizz., doppiat., sviluppo e stampa di pellicole cinematogr.	—	—	—	—	1	6	1	13	—	—	—	—	—	—	—	—	—	2	19	
3.09.03	Incis., ediz. e stampa di dischi fonogr.	—	—	—	—	—	—	—	—	—	—	—	—	—	—	—	—	—	—	—	
3.09	Industrie foto-fono-cinematogr.	54	78	13	48	2	12	1	13	—	—	—	—	—	—	—	—	—	70	151	
LIGURIA																					
3.09.01	Studi fotograf. e fotografie commer.	203	277	25	89	2	12	—	—	—	—	—	—	—	—	—	—	—	230	378	
3.09.02	Produz., sincronizz., doppiat., sviluppo e stampa di pellicole cinematogr.	6	10	—	—	—	—	—	—	—	—	—	—	—	—	—	—	—	6	10	
3.09.03	Incis., ediz. e stampa di dischi fonogr.	—	—	—	—	—	—	—	—	—	—	—	—	—	—	—	—	—	—	—	
3.09	Industrie foto-fono-cinematogr.	209	287	25	89	2	12	—	—	—	—	—	—	—	—	—	—	—	236	388	
EMILIA-ROMAGNA																					
3.09.01	Studi fotograf. e fotografie commer.	363	459	49	170	4	25	2	25	—	—	—	—	—	—	—	—	—	418	679	
3.09.02	Produz., sincronizz., doppiat., sviluppo e stampa di pellicole cinematogr.	8	10	1	5	—	—	—	—	—	—	—	—	—	—	—	—	—	9	15	
3.09.03	Incis., ediz. e stampa di dischi fonogr.	—	—	—	—	—	—	—	—	—	—	—	—	—	—	—	—	—	—	—	
3.09	Industrie foto-fono-cinematogr.	371	469	50	175	4	25	2	25	—	—	—	—	—	—	—	—	—	427	694	
TOSCANA																					
3.09.01	Studi fotograf. e fotografie commer.	312	412	37	126	4	26	1	32	—	—	—	—	—	—	—	—	—	1	355	596
3.09.02	Produz., sincronizz., doppiat., sviluppo e stampa di pellicole cinematogr.	3	3	—	—	—	—	1	27	—	—	—	—	—	—	—	—	—	4	30	
3.09.03	Incis., ediz. e stampa di dischi fonogr.	—	—	—	—	—	—	—	—	—	—	—	—	—	—	—	—	—	—	—	
3.09	Industrie foto-fono-cinematogr.	315	415	37	126	4	26	2	59	—	—	—	—	—	—	—	—	—	1	359	626
UMBRIA																					
3.09.01	Studi fotograf. e fotografie commer.	66	86	6	21	1	7	1	36	—	—	—	—	—	—	—	—	—	—	74	150
3.09.02	Produz., sincronizz., doppiat., sviluppo e stampa di pellicole cinematogr.	—	—	—	—	—	—	—	—	—	—	—	—	—	—	—	—	—	—	—	
3.09.03	Incis., ediz. e stampa di dischi fonogr.	—	—	—	—	—	—	—	—	—	—	—	—	—	—	—	—	—	—	—	
3.09	Industrie foto-fono-cinematogr.	66	86	6	21	1	7	1	36	—	—	—	—	—	—	—	—	—	74	150	
MARCHE																					
3.09.01	Studi fotograf. e fotografie commer.	155	188	15	51	—	—	—	—	—	—	—	—	—	—	—	—	—	—	170	239
3.09.02	Produz., sincronizz., doppiat., sviluppo e stampa di pellicole cinematogr.	—	—	—	—	—	—	—	—	—	—	—	—	—	—	—	—	—	—	—	
3.09.03	Incis., ediz. e stampa di dischi fonogr.	—	—	—	—	—	—	—	—	—	—	—	—	—	—	—	—	—	—	—	
3.09	Industrie foto-fono-cinematogr.	155	188	15	51	—	—	—	—	—	—	—	—	—	—	—	—	—	170	239	
LAZIO																					
3.09.01	Studi fotograf. e fotografie commer.	361	504	56	191	5	38	2	41	—	—	—	—	—	—	—	—	—	—	424	774
3.09.02	Produz., sincronizz., doppiat., sviluppo e stampa di pellicole cinematogr.	50	66	41	150	9	70	15	419	4	289	4	589	—	—	—	—	—	1	124	1.583
3.09.03	Incis., ediz. e stampa di dischi fonogr.	—	—	—	—	—	—	—	—	—	—	—	—	—	—	—	—	—	—	—	
3.09	Industrie foto-fono-cinematogr.	411	570	97	341	14	108	17	460	4	289	4	589	—	—	—	—	—	1	548	2.357

SEZIONE I -- UNITA' LOCALI, ADDETTI, FORZA MOTRICE

Segue Tav. 3 — Unità locali operative, secondo il numero di addetti

A — Stato e Regioni, per classe e categoria di attività economica

N. classificazione	CLASSE E CATEGORIE DI ATTIVITA' ECONOMICA	UNITA' LOCALI CON ADDETTI														UNITA' LOCALI SENZA ADDETTI	TOTALE UNITA' LOCALI OPERATIVE						
		fino a 2		da 3 a 5		da 6 a 10		da 11 a 50		da 51 a 100		da 101 a 500		da 501 a 1000			1001 e oltre		N	ad-detti			
		N	ad-detti	N	ad-detti	N	ad-detti	N	ad-detti	N	ad-detti	N	ad-detti	N	ad-detti		N	ad-detti					
A B R U Z Z I E M O L I S E																							
3.09.01	Studi fotograf. e fotografie commer.	155	194	10	32	—	—	—	—	—	—	—	—	—	—	—	—	—	1	166	226		
3.09.02	Produz., sincronizz., doppiat., sviluppo e stampa di pellicole cinematogr.	—	—	—	—	—	—	—	—	—	—	—	—	—	—	—	—	—	—	—	—		
3.09.03	Incis., ediz. e stampa di dischi fonogr.	—	—	—	—	—	—	—	—	—	—	—	—	—	—	—	—	—	—	—	—		
3.09	Industrie foto-fono-cinematogr.	155	194	10	32	—	—	—	—	—	—	—	—	—	—	—	—	—	1	166	226		
C A M P A N I A																							
3.09.01	Studi fotograf. e fotografie commer.	397	506	21	68	—	—	—	—	—	—	—	—	—	—	—	—	—	—	418	574		
3.09.02	Produz., sincronizz., doppiat., sviluppo e stampa di pellicole cinematogr.	3	4	—	—	1	9	—	—	—	—	—	—	—	—	—	—	—	—	4	13		
3.09.03	Incis., ediz. e stampa di dischi fonogr.	—	—	1	4	—	—	—	—	—	—	—	—	—	—	—	—	—	—	1	4		
3.09	Industrie foto-fono-cinematogr.	400	510	22	72	1	9	—	—	—	—	—	—	—	—	—	—	—	—	423	591		
P U G L I A																							
3.09.01	Studi fotograf. e fotografie commer.	335	423	21	70	—	—	1	15	—	—	—	—	—	—	—	—	—	—	2	359	508	
3.09.02	Produz., sincronizz., doppiat., sviluppo e stampa di pellicole cinematogr.	—	—	—	—	—	—	—	—	—	—	—	—	—	—	—	—	—	—	—	—	—	
3.09.03	Incis., ediz. e stampa di dischi fonogr.	—	—	—	—	—	—	—	—	—	—	—	—	—	—	—	—	—	—	—	—	—	
3.09	Industrie foto-fono-cinematogr.	335	423	21	70	—	—	1	15	—	—	—	—	—	—	—	—	—	—	2	359	508	
B A S I L I C A T A																							
3.09.01	Studi fotograf. e fotografie commer.	37	42	1	3	—	—	—	—	—	—	—	—	—	—	—	—	—	—	—	38	45	
3.09.02	Produz., sincronizz., doppiat., sviluppo e stampa di pellicole cinematogr.	—	—	—	—	—	—	—	—	—	—	—	—	—	—	—	—	—	—	—	—	—	
3.09.03	Incis., ediz. e stampa di dischi fonogr.	—	—	—	—	—	—	—	—	—	—	—	—	—	—	—	—	—	—	—	—	—	
3.09	Industrie foto-fono-cinematogr.	37	42	1	3	—	—	—	—	—	—	—	—	—	—	—	—	—	—	—	38	45	
C A L A B R I A																							
3.09.01	Studi fotograf. e fotografie commer.	137	181	13	44	—	—	—	—	—	—	—	—	—	—	—	—	—	—	—	150	225	
3.09.02	Produz., sincronizz., doppiat., sviluppo e stampa di pellicole cinematogr.	—	—	—	—	—	—	—	—	—	—	—	—	—	—	—	—	—	—	—	—	—	
3.09.03	Incis., ediz. e stampa di dischi fonogr.	—	—	—	—	—	—	—	—	—	—	—	—	—	—	—	—	—	—	—	—	—	
3.09	Industrie foto-fono-cinematogr.	137	181	13	44	—	—	—	—	—	—	—	—	—	—	—	—	—	—	—	150	225	
S I C I L I A																							
3.09.01	Studi fotograf. e fotografie commer.	465	570	20	70	1	6	—	—	—	—	—	—	—	—	—	—	—	—	—	2	488	646
3.09.02	Produz., sincronizz., doppiat., sviluppo e stampa di pellicole cinematogr.	3	4	2	9	—	—	—	—	—	—	—	—	—	—	—	—	—	—	—	—	5	13
3.09.03	Incis., ediz. e stampa di dischi fonogr.	—	—	—	—	—	—	—	—	—	—	—	—	—	—	—	—	—	—	—	—	—	—
3.09	Industrie foto-fono-cinematogr.	468	574	22	79	1	6	—	—	—	—	—	—	—	—	—	—	—	—	—	2	493	659
S A R D E G N A																							
3.09.01	Studi fotograf. e fotografie commer.	78	99	7	21	—	—	—	—	—	—	—	—	—	—	—	—	—	—	—	—	85	120
3.09.02	Produz., sincronizz., doppiat., sviluppo e stampa di pellicole cinematogr.	1	1	—	—	—	—	—	—	—	—	—	—	—	—	—	—	—	—	—	—	1	1
3.09.03	Incis., ediz. e stampa di dischi fonogr.	—	—	—	—	—	—	—	—	—	—	—	—	—	—	—	—	—	—	—	—	—	—
3.09	Industrie foto-fono-cinematogr.	79	100	7	21	—	—	—	—	—	—	—	—	—	—	—	—	—	—	—	—	86	121

SEZIONE I — UNITA' LOCALI, ADDETTI, FORZA MOTTRICE

Segue Tav. 3 — Unità locali operative, secondo il numero di addetti

B — Province, per classe di attività economica

N. d'ordine	PROVINCIE	UNITÀ LOCALI CON ADDETTI													UNITÀ LOCALI SENZA ADDETTI	TOTALE UNITÀ LOCALI OPERATIVE				
		fino a 2		da 3 a 5		da 6 a 10		da 11 a 50		da 51 a 100		da 101 a 500		da 501 a 1000		1001 e oltre		N	addetti	
		N	addetti	N	addetti	N	addetti	N	addetti	N	addetti	N	addetti	N		addetti	N			addetti
1	Alessandria	45	64	2	7	—	—	—	—	—	—	—	—	—	—	—	—	—	47	71
2	Asti	17	22	1	3	—	—	—	—	—	—	—	—	—	—	—	—	—	18	25
3	Cuneo	67	87	5	16	—	—	—	—	—	—	—	—	—	—	—	—	72	103	
4	Novara	67	83	2	6	—	—	—	—	—	—	—	—	—	—	—	—	69	89	
5	Torino	247	307	41	140	4	30	1	26	—	—	—	—	—	—	—	1	294	503	
6	Vercelli	36	47	5	17	—	—	—	—	—	—	—	—	—	—	—	—	42	64	
7	Aosta (Valle di)	14	21	—	—	—	—	—	—	—	—	—	—	—	—	—	—	14	21	
8	Bergamo	61	80	5	15	—	—	—	—	—	—	—	—	—	—	—	—	66	95	
9	Brescia	85	111	7	24	—	—	—	—	—	—	—	—	—	—	—	—	92	135	
10	Como	46	59	8	25	—	—	—	—	—	—	—	—	—	—	—	—	55	122	
11	Cremona	34	44	2	6	—	—	—	1	38	—	—	—	—	—	—	—	36	50	
12	Mantova	49	64	1	4	—	—	—	—	—	—	—	—	—	—	—	—	51	74	
13	Milano	294	409	49	173	17	136	10	195	3	225	—	—	—	—	—	—	373	1.138	
14	Pavia	39	49	2	8	—	—	—	—	—	—	—	—	—	—	—	—	42	67	
15	Sondrio	20	26	—	—	—	—	—	—	—	—	—	—	—	—	—	—	20	26	
16	Varese	37	47	6	19	—	—	—	—	—	—	—	—	—	—	—	—	43	66	
17	Bolzano	49	65	12	41	—	—	—	—	—	—	—	—	—	—	—	—	62	113	
18	Trento	53	69	4	13	—	—	—	—	—	—	—	—	—	—	—	2	59	82	
19	Belluno	34	44	3	10	—	—	—	—	—	—	—	—	—	—	—	—	37	54	
20	Padova	53	65	7	21	—	—	—	—	1	29	—	—	—	—	—	—	61	115	
21	Rovigo	23	31	4	13	—	—	—	—	—	—	—	—	—	—	—	—	27	44	
22	Treviso	48	62	12	43	1	6	—	—	—	—	—	—	—	—	—	—	61	111	
23	Venezia	86	114	14	51	1	8	3	40	—	—	—	—	—	—	—	—	105	213	
24	Verona	73	98	7	21	—	—	—	—	—	—	—	—	—	—	—	1	80	119	
25	Vicenza	62	76	11	38	5	38	—	—	—	—	—	—	—	—	—	—	78	152	
26	Gorizia	27	37	1	3	—	—	—	—	—	—	—	—	—	—	—	—	28	40	
27	Udine	112	148	14	44	1	6	—	—	—	—	—	—	—	—	—	1	128	198	
28	Trieste (Territorio di)	54	78	13	48	2	12	1	13	—	—	—	—	—	—	—	—	70	151	
29	Genova	96	133	16	58	2	12	—	—	—	—	—	—	—	—	—	—	114	203	
30	Imperia	30	42	2	6	—	—	—	—	—	—	—	—	—	—	—	—	32	48	
31	La Spezia	25	32	4	16	—	—	—	—	—	—	—	—	—	—	—	—	29	48	
32	Savona	58	80	3	9	—	—	—	—	—	—	—	—	—	—	—	—	61	89	
33	Bologna	60	78	13	48	1	6	1	13	—	—	—	—	—	—	—	—	75	145	
34	Ferrara	45	56	7	23	—	—	—	—	—	—	—	—	—	—	—	—	52	79	
35	Forlì	63	84	9	30	—	—	—	—	—	—	—	—	—	—	—	—	72	114	
36	Modena	53	66	7	25	—	—	—	—	—	—	—	—	—	—	—	—	60	91	
37	Parma	40	57	6	20	—	—	—	—	—	—	—	—	—	—	—	—	46	77	
38	Piacenza	28	33	5	17	—	—	—	—	—	—	—	—	—	—	—	—	33	50	
39	Ravenna	38	44	—	—	—	—	—	—	—	—	—	—	—	—	—	—	38	44	
40	Reggio nell'Emilia	44	51	3	12	3	19	1	12	—	—	—	—	—	—	—	—	51	94	
41	Arezzo	24	32	3	9	—	—	—	—	—	—	—	—	—	—	—	—	27	41	
42	Firenze	89	116	15	50	3	20	1	32	—	—	—	—	—	—	—	—	108	218	
43	Grosseto	19	29	—	—	—	—	—	—	—	—	—	—	—	—	—	—	19	29	
44	Livorno	37	52	1	3	—	—	—	—	—	—	—	—	—	—	—	—	38	55	
45	Lucca	56	72	7	24	1	6	—	—	—	—	—	—	—	—	—	—	65	102	
46	Massa-Carrara	19	25	4	14	—	—	—	—	—	—	—	—	—	—	—	1	23	39	
47	Pisa	25	31	1	3	—	—	—	—	—	—	—	—	—	—	—	—	27	61	
48	Pistoia	25	30	3	12	—	—	—	—	—	—	—	—	—	—	—	—	28	42	
49	Siena	21	28	3	11	—	—	—	—	—	—	—	—	—	—	—	—	24	39	
50	Perugia	48	64	3	12	—	—	—	—	—	—	—	—	—	—	—	—	51	76	
51	Terni	18	22	3	9	1	7	1	36	—	—	—	—	—	—	—	—	23	74	
52	Ancona	47	62	6	21	—	—	—	—	—	—	—	—	—	—	—	—	53	83	
53	Ascoli Piceno	35	42	5	17	—	—	—	—	—	—	—	—	—	—	—	—	40	59	
54	Macerata	45	49	1	3	—	—	—	—	—	—	—	—	—	—	—	—	46	52	
55	Pesaro e Urbino	28	35	3	10	—	—	—	—	—	—	—	—	—	—	—	—	31	45	
56	Frosinone	36	46	4	12	—	—	—	—	—	—	—	—	—	—	—	—	40	58	
57	Latina	36	50	1	3	—	—	—	—	—	—	—	—	—	—	—	—	37	53	
58	Rieti	9	11	—	—	—	—	—	—	—	—	—	—	—	—	—	—	9	11	
59	Roma	305	433	89	317	14	108	17	460	4	289	4	589	—	—	—	1	434	2.196	
60	Viterbo	25	30	3	9	—	—	—	—	—	—	—	—	—	—	—	—	28	39	
61	Campobasso	38	43	—	—	—	—	—	—	—	—	—	—	—	—	—	—	38	43	
62	Chieti	39	51	2	6	—	—	—	—	—	—	—	—	—	—	—	—	41	57	
63	L'Aquila	30	40	3	10	—	—	—	—	—	—	—	—	—	—	—	—	33	50	
64	Pescara	23	33	2	6	—	—	—	—	—	—	—	—	—	—	—	—	25	39	
65	Teramo	25	27	3	10	—	—	—	—	—	—	—	—	—	—	—	—	29	37	
66	Avellino	46	59	—	—	—	—	—	—	—	—	—	—	—	—	—	—	46	59	
67	Benevento	19	23	1	3	—	—	—	—	—	—	—	—	—	—	—	—	20	26	
68	Caserta	42	47	2	7	—	—	—	—	—	—	—	—	—	—	—	—	44	54	
69	Napoli	215	278	15	50	1	9	—	—	—	—	—	—	—	—	—	—	231	337	
70	Salerno	78	103	4	12	—	—	—	—	—	—	—	—	—	—	—	—	82	115	
71	Bari	118	151	9	29	—	—	—	—	—	—	—	—	—	—	—	—	129	180	
72	Brindisi	32	38	2	7	—	—	—	—	—	—	—	—	—	—	—	—	34	45	
73	Foggia	65	81	5	18	—	—	—	—	—	—	—	—	—	—	—	—	71	114	
74	Lecce	63	74	2	6	—	—	—	—	—	—	—	—	—	—	—	—	65	80	
75	Taranto	57	79	3	10	—	—	—	—	—	—	—	—	—	—	—	—	60	89	
76	Matera	10	11	—	—	—	—	—	—	—	—	—	—	—	—	—	—	10	11	
77	Potenza	27	31	1	3	—	—	—	—	—	—	—	—	—	—	—	—	28	34	
78	Catanzaro	43	69	2	7	—	—	—	—	—	—	—	—	—	—	—	—	45	76	
79	Cosenza	47	55	5	18	—	—	—	—	—	—	—	—	—	—	—	—	52	73	
80	Reggio di Calabria	47	57	6	19	—	—	—	—	—	—	—	—	—	—	—	—	53	76	
81	Agrigento	48	53	2	6	—	—	—	—	—	—	—	—	—	—	—	—	50	59	
82	Caltanissetta	24	29	2	7	—	—	—	—	—	—	—	—	—	—	—	—	26	36	
83	Catania	86	103	3	11	1	6	—	—	—	—	—	—	—	—	—	—	90	120	
84	Enna	16	16	—	—	—	—	—	—	—	—	—	—	—	—	—	—	16	16	
85	Messina	77	94	1	4	—	—	—	—	—	—	—	—	—	—	—	—	78	98	
86	Palermo	101	135	8	30	—	—	—	—	—	—	—	—	—	—	—	—	110	165	
87	Ragusa	29	30	2	8	—	—	—	—	—	—	—	—	—	—	—	—	32	38	
88	Siracusa	44	56	1	4	—	—	—	—	—	—	—	—	—	—	—	—	45	60	
89	Trapani	43	58	3	9	—	—	—	—											

SEZIONE I — UNITA' LOCALI, ADDETTI, FORZA MOTTRICE

TAV. 4 — Unità locali operative, secondo la potenza utilizzabile

A — Stato e Regioni, per classe e categoria di attività economica

N. classificazione	CLASSE E CATEGORIE DI ATTIVITÀ ECONOMICA	UNITÀ LOCALI CON POTENZA UTILIZZABILE (HP)														UNITÀ LOCALI SENZA POTENZA UTILIZZABILE N	TOTALE UNITÀ LOCALI OPERATIVE		
		fino a 5		da 5 a 10		da 10 a 50		da 50 a 100		da 100 a 500		da 500 a 1000		1000 e oltre			N	potenza	
		N	potenza	N	potenza	N	potenza	N	potenza	N	potenza	N	potenza	N	potenza				
ITALIA																			
3.09.01	Studi fotograf. e fotografie commer.	171	165	6	51	8	129	1	68	—	—	—	—	—	—	—	5.274	5.460	413
3.09.02	Produz., sincronizz., doppiat., sviluppo e stampa di pellicole cinematogr.	6	12	2	20	9	202	6	445	5	878	1	703	1	2.328	154	184	4.588	
3.09.03	Incis., ediz. e stampa di dischi fonogr.	2	3	—	—	3	38	2	160	2	441	—	—	—	—	6	15	642	
3.09	Industrie foto-fono-cinematogr.	179	180	8	71	20	369	9	673	7	1.319	1	703	1	2.328	5.434	5.659	5.643	
PIEMONTE																			
3.09.01	Studi fotograf. e fotografie commer.	35	25	2	15	1	12	—	—	—	—	—	—	—	—	—	499	537	52
3.09.02	Produz., sincronizz., doppiat., sviluppo e stampa di pellicole cinematogr.	—	—	—	—	—	—	—	—	—	—	—	—	—	—	3	3	—	
3.09.03	Incis., ediz. e stampa di dischi fonogr.	—	—	—	—	—	—	—	—	—	—	—	—	—	—	2	2	—	
3.09	Industrie foto-fono-cinematogr.	35	25	2	15	1	12	—	—	—	—	—	—	—	—	504	542	52	
VALLE D'AOSTA																			
3.09.01	Studi fotograf. e fotografie commer.	—	—	—	—	—	—	—	—	—	—	—	—	—	—	—	14	14	—
3.09.02	Produz., sincronizz., doppiat., sviluppo e stampa di pellicole cinematogr.	—	—	—	—	—	—	—	—	—	—	—	—	—	—	—	—	—	
3.09.03	Incis., ediz. e stampa di dischi fonogr.	—	—	—	—	—	—	—	—	—	—	—	—	—	—	—	—	—	
3.09	Industrie foto-fono-cinematogr.	—	—	—	—	—	—	—	—	—	—	—	—	—	—	—	14	14	—
LOMBARDIA																			
3.09.01	Studi fotograf. e fotografie commer.	30	36	2	16	3	44	—	—	—	—	—	—	—	—	—	714	749	96
3.09.02	Produz., sincronizz., doppiat., sviluppo e stampa di pellicole cinematogr.	3	10	—	—	1	19	2	145	—	—	—	—	—	—	—	11	17	174
3.09.03	Incis., ediz. e stampa di dischi fonogr.	2	3	—	—	2	27	2	160	2	441	—	—	—	—	—	4	12	631
3.09	Industrie foto-fono-cinemaogr.	35	49	2	16	6	90	4	305	2	441	—	—	—	—	—	729	778	901
TRENTINO-ALTO ADIGE																			
3.09.01	Studi fotograf. e fotografie commer.	1	—	—	—	—	—	—	—	—	—	—	—	—	—	—	117	118	—
3.09.02	Produz., sincronizz., doppiat., sviluppo e stampa di pellicole cinematogr.	—	—	—	—	—	—	—	—	—	—	—	—	—	—	—	3	3	—
3.09.03	Incis., ediz. e stampa di dischi fonogr.	—	—	—	—	—	—	—	—	—	—	—	—	—	—	—	—	—	
3.09	Industrie foto-fono-cinematogr.	1	—	—	—	—	—	—	—	—	—	—	—	—	—	—	120	121	—
VENETO																			
3.09.01	Studi fotograf. e fotografie commer.	20	18	1	10	1	22	1	68	—	—	—	—	—	—	—	420	443	118
3.09.02	Produz., sincronizz., doppiat., sviluppo e stampa di pellicole cinematogr.	—	—	1	10	—	—	—	—	—	—	—	—	—	—	—	5	6	10
3.09.03	Incis., ediz. e stampa di dischi fonogr.	—	—	—	—	—	—	—	—	—	—	—	—	—	—	—	—	—	
3.09	Industrie foto-fono-cinematogr.	20	18	2	20	1	22	1	68	—	—	—	—	—	—	—	425	449	128
FRIULI-VENEZIA GIULIA																			
3.09.01	Studi fotograf. e fotografie commer.	4	5	—	—	—	—	—	—	—	—	—	—	—	—	—	152	156	5
3.09.02	Produz., sincronizz., doppiat., sviluppo e stampa di pellicole cinematogr.	—	—	—	—	—	—	—	—	—	—	—	—	—	—	—	—	—	
3.09.03	Incis., ediz. e stampa di dischi fonogr.	—	—	—	—	—	—	—	—	—	—	—	—	—	—	—	—	—	
3.09	Industrie foto-fono-cinematogr.	4	5	—	—	—	—	—	—	—	—	—	—	—	—	—	152	156	5

SEZIONE I — UNITA' LOCALI, ADDETTI, FORZA MOTRICE

Segue Tav. 4 — Unità locali operative, secondo la potenza utilizzabile

A — Stato e Regioni, per classe e categoria di attività economica

N. classificazione	CLASSE E CATEGORIE DI ATTIVITA' ECONOMICA	UNITA' LOCALI CON POTENZA UTILIZZABILE (HP)												UNITA' LOCALI SENZA POTENZA UTILIZZABILE N	TOTALE UNITA' LOCALI OPERATIVE					
		fino a 5		da 5 a 10		da 10 a 50		da 50 a 100		da 100 a 500		da 500 a 1000			1000 e oltre		N	potenza		
		N	potenza	N	potenza	N	potenza	N	potenza	N	potenza	N	potenza		N	potenza				
TERRITORIO DI TRIESTE																				
3.09.01	Studi fotograf. e fotografie commer.	4	1	—	—	—	—	—	—	—	—	—	—	—	—	—	—	64	68	1
3.09.02	Produz., sincronizz., doppiat., sviluppo e stampa di pellicole cinematogr.	—	—	—	—	—	—	—	—	—	—	—	—	—	—	—	—	2	2	—
3.09.03	Incis., ediz. e stampa di dischi fonogr.	—	—	—	—	—	—	—	—	—	—	—	—	—	—	—	—	—	—	—
3.09	Industrie foto-fono-cinematogr.	4	1	—	—	—	—	—	—	—	—	—	—	—	—	—	—	66	70	1
LIGURIA																				
3.09.01	Studi fotograf. e fotografie commer.	11	3	1	10	—	—	—	—	—	—	—	—	—	—	—	—	218	230	13
3.09.02	Produz., sincronizz., doppiat., sviluppo e stampa di pellicole cinematogr.	1	—	—	—	—	—	—	—	—	—	—	—	—	—	—	—	5	6	—
3.09.03	Incis., ediz. e stampa di dischi fonogr.	—	—	—	—	—	—	—	—	—	—	—	—	—	—	—	—	—	—	—
3.09	Industrie foto-fono-cinematogr.	12	3	1	10	—	—	—	—	—	—	—	—	—	—	—	—	223	236	13
EMILIA - ROMAGNA																				
3.09.01	Studi fotograf. e fotografie commer.	15	18	—	—	—	—	—	—	—	—	—	—	—	—	—	—	403	418	18
3.09.02	Produz., sincronizz., doppiat., sviluppo e stampa di pellicole cinematogr.	—	—	—	—	—	—	—	—	—	—	—	—	—	—	—	—	9	9	—
3.09.03	Incis., ediz. e stampa di dischi fonogr.	—	—	—	—	—	—	—	—	—	—	—	—	—	—	—	—	—	—	—
3.09	Industrie foto-fono-cinematogr.	15	18	—	—	—	—	—	—	—	—	—	—	—	—	—	—	412	427	18
TOSCANA																				
3.09.01	Studi fotograf. e fotografie commer.	6	6	—	—	1	14	—	—	—	—	—	—	—	—	—	—	348	355	20
3.09.02	Produz., sincronizz., doppiat., sviluppo e stampa di pellicole cinematogr.	—	—	—	—	—	—	—	—	1	110	—	—	—	—	—	—	3	4	110
3.09.03	Incis., ediz. e stampa di dischi fonogr.	—	—	—	—	—	—	—	—	—	—	—	—	—	—	—	—	—	—	—
3.09	Industrie foto-fono-cinematogr.	6	6	—	—	1	14	—	—	1	110	—	—	—	—	—	—	351	359	130
UMBRIA																				
3.09.01	Studi fotograf. e fotografie commer.	3	6	—	—	1	22	—	—	—	—	—	—	—	—	—	—	70	74	28
3.09.02	Produz., sincronizz., doppiat., sviluppo e stampa di pellicole cinematogr.	—	—	—	—	—	—	—	—	—	—	—	—	—	—	—	—	—	—	—
3.09.03	Incis., ediz. e stampa di dischi fonogr.	—	—	—	—	—	—	—	—	—	—	—	—	—	—	—	—	—	—	—
3.09	Industrie foto-fono-cinematogr.	3	6	—	—	1	22	—	—	—	—	—	—	—	—	—	—	70	74	28
MARCHE																				
3.09.01	Studi fotograf. e fotografie commer.	2	—	—	—	—	—	—	—	—	—	—	—	—	—	—	—	168	170	—
3.09.02	Produz., sincronizz., doppiat., sviluppo e stampa di pellicole cinematogr.	—	—	—	—	—	—	—	—	—	—	—	—	—	—	—	—	—	—	—
3.09.03	Incis., ediz. e stampa di dischi fonogr.	—	—	—	—	—	—	—	—	—	—	—	—	—	—	—	—	—	—	—
3.09	Industrie foto-fono-cinematogr.	2	—	—	—	—	—	—	—	—	—	—	—	—	—	—	—	168	170	—
LAZIO																				
3.09.01	Studi fotograf. e fotografie commer.	17	20	—	—	1	15	—	—	—	—	—	—	—	—	—	—	406	424	35
3.09.02	Produz., sincronizz., doppiat., sviluppo e stampa di pellicole cinematogr.	2	2	1	10	8	183	4	300	4	768	1	703	1	2.328	—	—	103	124	4.294
3.09.03	Incis., ediz. e stampa di dischi fonogr.	—	—	—	—	—	—	—	—	—	—	—	—	—	—	—	—	—	—	—
3.09	Industrie foto-fono-cinematogr.	19	22	1	10	9	198	4	300	4	768	1	703	1	2.328	—	—	509	548	4.329

SEZIONE I — UNITA' LOCALI, ADDETTI, FORZA MOTRICE

Segue Tav. 4 — Unità locali operative, secondo la potenza utilizzabile

A — Stato e Regioni, per classe e categoria di attività economica

N. classificazione	CLASSE E CATEGORIE DI ATTIVITA' ECONOMICA	UNITA' LOCALI CON POTENZA UTILIZZABILE (HP)												UNITA' LOCALI SENZA POTENZA UTILIZZABILE N	TOTALE UNITA' LOCALI OPERATIVE				
		fino a 5		da 5 a 10		da 10 a 50		da 50 a 100		da 100 a 500		da 500 a 1000			1000 e oltre		N	potenza	
		N	potenza	N	potenza	N	potenza	N	potenza	N	potenza	N	potenza		N	potenza			
ABRUZZI E MOLISE																			
3.09.01	Studi fotograf. e fotografie commer.	1	1	—	—	—	—	—	—	—	—	—	—	—	—	—	165	166	1
3.09.02	Produtz., sincronizz., doppiat., sviluppo e stampa di pellicole cinematogr.	—	—	—	—	—	—	—	—	—	—	—	—	—	—	—	—	—	—
3.09.03	Incis., ediz. e stampa di dischi fonogr.	—	—	—	—	—	—	—	—	—	—	—	—	—	—	—	—	—	—
3.09	Industrie foto-fono-cinematogr.	1	1	—	—	—	—	—	—	—	—	—	—	—	—	—	165	166	1
CAMPANIA																			
3.09.01	Studi fotograf. e fotografie commer.	7	8	—	—	—	—	—	—	—	—	—	—	—	—	—	411	418	8
3.09.02	Produtz., sincronizz., doppiat., sviluppo e stampa di pellicole cinematogr.	—	—	—	—	—	—	—	—	—	—	—	—	—	—	—	4	4	—
3.09.03	Incis., ediz. e stampa di dischi fonogr.	—	—	—	—	1	11	—	—	—	—	—	—	—	—	—	—	1	11
3.09	Industrie foto-fono-cinematogr.	7	8	—	—	1	11	—	—	—	—	—	—	—	—	—	415	423	19
PUGLIA																			
3.09.01	Studi fotograf. e fotografie commer.	7	9	—	—	—	—	—	—	—	—	—	—	—	—	—	352	359	9
3.09.02	Produtz., sincronizz., doppiat., sviluppo e stampa di pellicole cinematogr.	—	—	—	—	—	—	—	—	—	—	—	—	—	—	—	—	—	—
3.09.03	Incis., ediz. e stampa di dischi fonogr.	—	—	—	—	—	—	—	—	—	—	—	—	—	—	—	—	—	—
3.09	Industrie foto-fono-cinematogr.	7	9	—	—	—	—	—	—	—	—	—	—	—	—	—	352	359	9
BASILICATA																			
3.09.01	Studi fotograf. e fotografie commer.	—	—	—	—	—	—	—	—	—	—	—	—	—	—	—	38	38	—
3.09.02	Produtz., sincronizz., doppiat., sviluppo e stampa di pellicole cinematogr.	—	—	—	—	—	—	—	—	—	—	—	—	—	—	—	—	—	—
3.09.03	Incis., ediz. e stampa di dischi fonogr.	—	—	—	—	—	—	—	—	—	—	—	—	—	—	—	—	—	—
3.09	Industrie foto-fono-cinematogr.	—	—	—	—	—	—	—	—	—	—	—	—	—	—	—	38	38	—
CALABRIA																			
3.09.01	Studi fotograf. e fotografie commer.	2	3	—	—	—	—	—	—	—	—	—	—	—	—	—	148	150	3
3.09.02	Produtz., sincronizz., doppiat., sviluppo e stampa di pellicole cinematogr.	—	—	—	—	—	—	—	—	—	—	—	—	—	—	—	—	—	—
3.09.03	Incis., ediz. e stampa di dischi fonogr.	—	—	—	—	—	—	—	—	—	—	—	—	—	—	—	—	—	—
3.09	Industrie foto-fono-cinematogr.	2	3	—	—	—	—	—	—	—	—	—	—	—	—	—	148	150	3
SICILIA																			
3.09.01	Studi fotograf. e fotografie commer.	6	6	—	—	—	—	—	—	—	—	—	—	—	—	—	482	488	6
3.09.02	Produtz., sincronizz., doppiat., sviluppo e stampa di pellicole cinematogr.	—	—	—	—	—	—	—	—	—	—	—	—	—	—	—	5	5	—
3.09.03	Incis., ediz. e stampa di dischi fonogr.	—	—	—	—	—	—	—	—	—	—	—	—	—	—	—	—	—	—
3.09	Industrie foto-fono-cinematogr.	6	6	—	—	—	—	—	—	—	—	—	—	—	—	—	487	493	6
SARDEGNA																			
3.09.01	Studi fotograf. e fotografie commer.	—	—	—	—	—	—	—	—	—	—	—	—	—	—	—	85	85	—
3.09.02	Produtz., sincronizz., doppiat., sviluppo e stampa di pellicole cinematogr.	—	—	—	—	—	—	—	—	—	—	—	—	—	—	—	1	1	—
3.09.03	Incis., ediz. e stampa di dischi fonogr.	—	—	—	—	—	—	—	—	—	—	—	—	—	—	—	—	—	—
3.09	Industrie foto-fono-cinematogr.	—	—	—	—	—	—	—	—	—	—	—	—	—	—	—	86	86	—

Tav. 5 — Unità locali operative, secondo il
Stato e Regioni, per classe

N. d'ordine	NUMERO DI ADDETTI	UNITÀ LOCALI CON												
		fino a 5			da 5 a 10			da 10 a 50			da 50 a 100			
		N	addetti	potenza	N	addetti	potenza	N	addetti	potenza	N	addetti	potenza	
ITA														
1	zero addetti	—	—	—	—	—	—	—	—	—	—	—	—	—
2	da 1 a 2 addetti	100	162	76	2	2	15	3	5	45	—	—	—	—
3	» 3 » 5 »	62	218	75	4	17	38	3	11	45	—	—	—	—
4	» 6 » 10 »	13	98	19	1	8	10	2	17	27	2	18	146	—
5	» 11 » 50 »	4	55	10	1	16	8	8	175	133	6	204	445	—
6	» 51 » 100 »	—	—	—	—	—	—	3	218	89	1	51	82	—
7	» 101 » 500 »	—	—	—	—	—	—	1	120	30	—	—	—	—
8	» 501 » 1000 »	—	—	—	—	—	—	—	—	—	—	—	—	—
9	1001 e oltre »	—	—	—	—	—	—	—	—	—	—	—	—	—
	TOTALE	179	533	180	8	43	71	20	546	369	9	273	673	—
PIE														
1	zero addetti	—	—	—	—	—	—	—	—	—	—	—	—	—
2	da 1 a 2 addetti	17	28	12	1	1	7	—	—	—	—	—	—	—
3	» 3 » 5 »	15	52	11	1	3	8	1	4	12	—	—	—	—
4	» 6 » 10 »	3	21	2	—	—	—	—	—	—	—	—	—	—
5	» 11 » 50 »	—	—	—	—	—	—	—	—	—	—	—	—	—
6	» 51 » 100 »	—	—	—	—	—	—	—	—	—	—	—	—	—
7	» 101 » 500 »	—	—	—	—	—	—	—	—	—	—	—	—	—
8	» 501 » 1000 »	—	—	—	—	—	—	—	—	—	—	—	—	—
9	1001 e oltre »	—	—	—	—	—	—	—	—	—	—	—	—	—
	TOTALE	35	101	25	2	4	15	1	4	12	—	—	—	—
VALLE														
1	zero addetti	—	—	—	—	—	—	—	—	—	—	—	—	—
2	da 1 a 2 addetti	—	—	—	—	—	—	—	—	—	—	—	—	—
3	» 3 » 5 »	—	—	—	—	—	—	—	—	—	—	—	—	—
4	» 6 » 10 »	—	—	—	—	—	—	—	—	—	—	—	—	—
5	» 11 » 50 »	—	—	—	—	—	—	—	—	—	—	—	—	—
6	» 51 » 100 »	—	—	—	—	—	—	—	—	—	—	—	—	—
7	» 101 » 500 »	—	—	—	—	—	—	—	—	—	—	—	—	—
8	» 501 » 1000 »	—	—	—	—	—	—	—	—	—	—	—	—	—
9	1001 e oltre »	—	—	—	—	—	—	—	—	—	—	—	—	—
	TOTALE	—	—	—	—	—	—	—	—	—	—	—	—	—
LOM														
1	zero addetti	—	—	—	—	—	—	—	—	—	—	—	—	—
2	da 1 a 2 addetti	17	25	10	1	1	8	1	1	12	—	—	—	—
3	» 3 » 5 »	13	45	29	—	—	—	—	—	—	—	—	—	—
4	» 6 » 10 »	4	30	5	—	—	—	1	7	15	2	18	146	—
5	» 11 » 50 »	1	11	5	1	16	8	3	66	45	2	61	159	—
6	» 51 » 100 »	—	—	—	—	—	—	1	66	18	—	—	—	—
7	» 101 » 500 »	—	—	—	—	—	—	—	—	—	—	—	—	—
8	» 501 » 1000 »	—	—	—	—	—	—	—	—	—	—	—	—	—
9	1001 e oltre »	—	—	—	—	—	—	—	—	—	—	—	—	—
	TOTALE	35	111	49	2	17	16	6	140	90	4	79	305	—

ADDETTI, FORZA MOTRICE

numero di addetti e la potenza utilizzabile
di attività economica

POTENZA UTILIZZABILE (HP)

POTENZA UTILIZZABILE (HP)									UNITÀ LOCALI SENZA POTENZA UTILIZZABILE		TOTALE UNITÀ LOCALI OPERATIVE		N. d'ordine	
da 100 a 500			da 500 a 1000			1000 e oltre			Totale			N		addetti
N	addetti	potenza	N	addetti	potenza	N	addetti	potenza	N	addetti	potenza			

L I A

—	—	—	—	—	—	—	—	—	—	—	—	13	—	13	—	1
—	—	—	—	—	—	—	—	—	105	169	136	4.865	6.277	4.970	6.446	2
—	—	—	—	—	—	—	—	—	69	246	158	495	1.687	564	1.933	3
—	—	—	—	—	—	—	—	—	18	141	202	43	311	61	452	4
4	154	516	—	—	—	—	—	—	23	604	1.112	17	332	40	936	5
1	83	276	—	—	—	1	86	2.328	6	438	2.775	1	76	7	514	6
2	296	527	1	173	703	—	—	—	4	589	1.260	—	—	4	589	7
—	—	—	—	—	—	—	—	—	—	—	—	—	—	—	—	8
—	—	—	—	—	—	—	—	—	—	—	—	—	—	—	—	9
7	533	1.319	1	173	703	1	86	2.328	225	2.187	5.643	5.434	8.683	5.659	10.870	

M O N T E

—	—	—	—	—	—	—	—	—	—	—	—	2	—	2	—	1
—	—	—	—	—	—	—	—	—	18	29	19	461	581	479	610	2
—	—	—	—	—	—	—	—	—	17	59	31	39	130	56	189	3
—	—	—	—	—	—	—	—	—	3	21	2	1	9	4	30	4
—	—	—	—	—	—	—	—	—	—	—	—	1	26	1	26	5
—	—	—	—	—	—	—	—	—	—	—	—	—	—	—	—	6
—	—	—	—	—	—	—	—	—	—	—	—	—	—	—	—	7
—	—	—	—	—	—	—	—	—	—	—	—	—	—	—	—	8
—	—	—	—	—	—	—	—	—	—	—	—	—	—	—	—	9
—	—	—	—	—	—	—	—	—	38	109	52	504	746	542	855	

D ' A O S T A

—	—	—	—	—	—	—	—	—	—	—	—	—	—	—	—	1
—	—	—	—	—	—	—	—	—	—	—	—	14	21	14	21	2
—	—	—	—	—	—	—	—	—	—	—	—	—	—	—	—	3
—	—	—	—	—	—	—	—	—	—	—	—	—	—	—	—	4
—	—	—	—	—	—	—	—	—	—	—	—	—	—	—	—	5
—	—	—	—	—	—	—	—	—	—	—	—	—	—	—	—	6
—	—	—	—	—	—	—	—	—	—	—	—	—	—	—	—	7
—	—	—	—	—	—	—	—	—	—	—	—	—	—	—	—	8
—	—	—	—	—	—	—	—	—	—	—	—	—	—	—	—	9
—	—	—	—	—	—	—	—	—	—	—	—	14	21	14	21	

B A R D I A

—	—	—	—	—	—	—	—	—	—	—	—	—	—	—	—	1
—	—	—	—	—	—	—	—	—	19	27	30	646	862	665	889	2
—	—	—	—	—	—	—	—	—	13	45	29	67	229	80	274	3
—	—	—	—	—	—	—	—	—	7	55	166	12	97	19	152	4
1	45	165	—	—	—	—	—	—	8	199	382	3	34	11	233	5
1	83	276	—	—	—	—	—	—	2	149	294	1	76	3	225	6
—	—	—	—	—	—	—	—	—	—	—	—	—	—	—	—	7
—	—	—	—	—	—	—	—	—	—	—	—	—	—	—	—	8
—	—	—	—	—	—	—	—	—	—	—	—	—	—	—	—	9
2	128	441	—	—	—	—	—	—	49	475	901	729	1.298	778	1.773	

ADDETTI, FORZA MOTRICE

numero di addetti e la potenza utilizzabile
di attività economica

POTENZA UTILIZZABILE (HP)												UNITÀ LOCALI SENZA POTENZA UTILIZZABILE		TOTALE UNITÀ LOCALI OPERATIVE		N. d'ordine
da 100 a 500			da 500 a 1000			1000 e oltre			Totale			N	addetti	N	addetti	
N	addetti	potenza	N	addetti	potenza	N	addetti	potenza	N	addetti	potenza					

ALTO ADIGE

—	—	—	—	—	—	—	—	—	—	—	—	2	—	2	—	1
—	—	—	—	—	—	—	—	—	1	2	..	101	132	102	134	2
—	—	—	—	—	—	—	—	—	—	—	—	16	54	16	54	3
—	—	—	—	—	—	—	—	—	—	—	—	1	7	1	7	4
—	—	—	—	—	—	—	—	—	—	—	—	—	—	—	—	5
—	—	—	—	—	—	—	—	—	—	—	—	—	—	—	—	6
—	—	—	—	—	—	—	—	—	—	—	—	—	—	—	—	7
—	—	—	—	—	—	—	—	—	—	—	—	—	—	—	—	8
—	—	—	—	—	—	—	—	—	—	—	—	—	—	—	—	9
—	—	—	—	—	—	—	—	—	1	2	..	120	193	121	195	

NETO

—	—	—	—	—	—	—	—	—	—	—	—	1	—	1	—	1
—	—	—	—	—	—	—	—	—	11	18	8	368	472	379	490	2
—	—	—	—	—	—	—	—	—	8	28	37	50	169	58	197	3
—	—	—	—	—	—	—	—	—	3	26	14	4	26	7	52	4
—	—	—	—	—	—	—	—	—	2	46	69	2	23	4	69	5
—	—	—	—	—	—	—	—	—	—	—	—	—	—	—	—	6
—	—	—	—	—	—	—	—	—	—	—	—	—	—	—	—	7
—	—	—	—	—	—	—	—	—	—	—	—	—	—	—	—	8
—	—	—	—	—	—	—	—	—	—	—	—	—	—	—	—	9
—	—	—	—	—	—	—	—	—	24	118	128	425	690	449	808	

NEZIA GIULIA

—	—	—	—	—	—	—	—	—	—	—	—	1	—	1	—	1
—	—	—	—	—	—	—	—	—	2	4	4	137	181	139	185	2
—	—	—	—	—	—	—	—	—	2	6	1	13	41	15	47	3
—	—	—	—	—	—	—	—	—	—	—	—	1	6	1	6	4
—	—	—	—	—	—	—	—	—	—	—	—	—	—	—	—	5
—	—	—	—	—	—	—	—	—	—	—	—	—	—	—	—	6
—	—	—	—	—	—	—	—	—	—	—	—	—	—	—	—	7
—	—	—	—	—	—	—	—	—	—	—	—	—	—	—	—	8
—	—	—	—	—	—	—	—	—	—	—	—	—	—	—	—	9
—	—	—	—	—	—	—	—	—	4	10	5	152	228	158	238	

DI TRIESTE

—	—	—	—	—	—	—	—	—	—	—	—	—	—	—	—	1
—	—	—	—	—	—	—	—	—	2	2	..	52	76	54	78	2
—	—	—	—	—	—	—	—	—	2	8	1	11	40	13	48	3
—	—	—	—	—	—	—	—	—	—	—	—	2	12	2	12	4
—	—	—	—	—	—	—	—	—	—	—	—	1	13	1	13	5
—	—	—	—	—	—	—	—	—	—	—	—	—	—	—	—	6
—	—	—	—	—	—	—	—	—	—	—	—	—	—	—	—	7
—	—	—	—	—	—	—	—	—	—	—	—	—	—	—	—	8
—	—	—	—	—	—	—	—	—	—	—	—	—	—	—	—	9
—	—	—	—	—	—	—	—	—	4	10	1	66	141	70	151	

Segue Tav. 5 — Unità locali operative, secondo il
Stato e Regioni, per classe

N. d'ordine	NUMERO DI ADDETTI	UNITÀ LOCALI CON											
		fino a 5			da 5 a 10			da 10 a 50			da 50 a 100		
		N	addetti	potenza	N	addetti	potenza	N	addetti	potenza	N	addetti	potenza
LIGU													
1	zero addetti	—	—	—	—	—	—	—	—	—	—	—	—
2	da 1 a 2 addetti	9	14	1	—	—	—	—	—	—	—	—	—
3	» 3 » 5 »	2	8	1	1	5	10	—	—	—	—	—	—
4	» 6 » 10 »	1	6	1	—	—	—	—	—	—	—	—	—
5	» 11 » 50 »	—	—	—	—	—	—	—	—	—	—	—	—
6	» 51 » 100 »	—	—	—	—	—	—	—	—	—	—	—	—
7	» 101 » 500 »	—	—	—	—	—	—	—	—	—	—	—	—
8	» 501 » 1000 »	—	—	—	—	—	—	—	—	—	—	—	—
9	1001 e oltre »	—	—	—	—	—	—	—	—	—	—	—	—
	TOTALE	12	28	3	1	5	10	—	—	—	—	—	—
EMILIA -													
1	zero addetti	—	—	—	—	—	—	—	—	—	—	—	—
2	da 1 a 2 addetti	9	15	13	—	—	—	—	—	—	—	—	—
3	» 3 » 5 »	5	18	4	—	—	—	—	—	—	—	—	—
4	» 6 » 10 »	—	—	—	—	—	—	—	—	—	—	—	—
5	» 11 » 50 »	1	12	1	—	—	—	—	—	—	—	—	—
6	» 51 » 100 »	—	—	—	—	—	—	—	—	—	—	—	—
7	» 101 » 500 »	—	—	—	—	—	—	—	—	—	—	—	—
8	» 501 » 1000 »	—	—	—	—	—	—	—	—	—	—	—	—
9	1001 e oltre »	—	—	—	—	—	—	—	—	—	—	—	—
	TOTALE	15	45	18	—	—	—	—	—	—	—	—	—
T o													
1	zero addetti	—	—	—	—	—	—	—	—	—	—	—	—
2	da 1 a 2 addetti	2	4	—	—	—	—	—	—	—	—	—	—
3	» 3 » 5 »	4	15	6	—	—	—	—	—	—	—	—	—
4	» 6 » 10 »	—	—	—	—	—	—	—	—	—	—	—	—
5	» 11 » 50 »	—	—	—	—	—	—	1	32	14	—	—	—
6	» 51 » 100 »	—	—	—	—	—	—	—	—	—	—	—	—
7	» 101 » 500 »	—	—	—	—	—	—	—	—	—	—	—	—
8	» 501 » 1000 »	—	—	—	—	—	—	—	—	—	—	—	—
9	1001 e oltre »	—	—	—	—	—	—	—	—	—	—	—	—
	TOTALE	6	19	6	—	—	—	1	32	14	—	—	—
U M													
1	zero addetti	—	—	—	—	—	—	—	—	—	—	—	—
2	da 1 a 2 addetti	2	3	3	—	—	—	—	—	—	—	—	—
3	» 3 » 5 »	—	—	—	—	—	—	—	—	—	—	—	—
4	» 6 » 10 »	1	7	3	—	—	—	—	—	—	—	—	—
5	» 11 » 50 »	—	—	—	—	—	—	1	36	22	—	—	—
6	» 51 » 100 »	—	—	—	—	—	—	—	—	—	—	—	—
7	» 101 » 500 »	—	—	—	—	—	—	—	—	—	—	—	—
8	» 501 » 1000 »	—	—	—	—	—	—	—	—	—	—	—	—
9	1001 e oltre »	—	—	—	—	—	—	—	—	—	—	—	—
	TOTALE	3	10	6	—	—	—	1	36	22	—	—	—

ADDETTI, FORZA MOTRICE

numero di addetti e la potenza utilizzabile
di attività economica

POTENZA UTILIZZABILE (HP)												UNITÀ LOCALI SENZA POTENZA UTILIZZABILE		TOTALE UNITÀ LOCALI OPERATIVE		N. d'ordine
da 100 a 500			da 500 a 1000			1000 e oltre			Totale			N	addetti	N	addetti	
N	addetti	potenza	N	addetti	potenza	N	addetti	potenza	N	addetti	potenza					

RIA

—	—	—	—	—	—	—	—	—	—	—	—	—	—	—	—	—	1
—	—	—	—	—	—	—	—	—	9	14	1	200	273	209	287	2	
—	—	—	—	—	—	—	—	—	3	13	11	22	76	25	89	3	
—	—	—	—	—	—	—	—	—	1	6	1	1	6	2	12	4	
—	—	—	—	—	—	—	—	—	—	—	—	—	—	—	—	5	
—	—	—	—	—	—	—	—	—	—	—	—	—	—	—	—	6	
—	—	—	—	—	—	—	—	—	—	—	—	—	—	—	—	7	
—	—	—	—	—	—	—	—	—	—	—	—	—	—	—	—	8	
—	—	—	—	—	—	—	—	—	—	—	—	—	—	—	—	9	
—	—	—	—	—	—	—	—	—	13	33	13	223	355	236	388		

ROMAGNA

—	—	—	—	—	—	—	—	—	—	—	—	—	—	—	—	—	1
—	—	—	—	—	—	—	—	—	9	15	13	362	454	371	469	2	
—	—	—	—	—	—	—	—	—	5	18	4	45	157	50	175	3	
—	—	—	—	—	—	—	—	—	—	—	—	4	25	4	25	4	
—	—	—	—	—	—	—	—	—	1	12	1	1	13	2	25	5	
—	—	—	—	—	—	—	—	—	—	—	—	—	—	—	—	6	
—	—	—	—	—	—	—	—	—	—	—	—	—	—	—	—	7	
—	—	—	—	—	—	—	—	—	—	—	—	—	—	—	—	8	
—	—	—	—	—	—	—	—	—	—	—	—	—	—	—	—	9	
—	—	—	—	—	—	—	—	—	15	45	18	412	649	427	694		

SCANA

—	—	—	—	—	—	—	—	—	—	—	—	1	—	1	—	1
—	—	—	—	—	—	—	—	—	2	4	—	313	411	315	415	2
—	—	—	—	—	—	—	—	—	4	15	6	33	111	37	126	3
—	—	—	—	—	—	—	—	—	—	—	—	4	26	4	26	4
1	27	110	—	—	—	—	—	—	2	59	124	—	—	2	59	5
—	—	—	—	—	—	—	—	—	—	—	—	—	—	—	—	6
—	—	—	—	—	—	—	—	—	—	—	—	—	—	—	—	7
—	—	—	—	—	—	—	—	—	—	—	—	—	—	—	—	8
—	—	—	—	—	—	—	—	—	—	—	—	—	—	—	—	9
1	27	110	—	—	—	—	—	—	8	78	130	351	548	359	626	

BRIA

—	—	—	—	—	—	—	—	—	—	—	—	—	—	—	—	—	1
—	—	—	—	—	—	—	—	—	2	3	3	64	83	66	86	2	
—	—	—	—	—	—	—	—	—	—	—	—	6	21	6	21	3	
—	—	—	—	—	—	—	—	—	1	7	3	—	—	1	7	4	
—	—	—	—	—	—	—	—	—	1	36	22	—	—	1	36	5	
—	—	—	—	—	—	—	—	—	—	—	—	—	—	—	—	6	
—	—	—	—	—	—	—	—	—	—	—	—	—	—	—	—	7	
—	—	—	—	—	—	—	—	—	—	—	—	—	—	—	—	8	
—	—	—	—	—	—	—	—	—	—	—	—	—	—	—	—	9	
—	—	—	—	—	—	—	—	—	4	46	28	70	104	74	150		

Segue Tav. 5 — Unità locali operative, secondo il
Stato e Regioni, per classe

N. d'ordine	NUMERO DI ADDETTI	UNITÀ LOCALI CON											
		fino a 5			da 5 a 10			da 10 a 50			da 50 a 100		
		N	addetti	potenza	N	addetti	potenza	N	addetti	potenza	N	addetti	potenza
M A R													
1	zero addetti	—	—	—	—	—	—	—	—	—	—	—	—
2	da 1 a 2 addetti	2	3	—	—	—	—	—	—	—	—	—	—
3	» 3 » 5 »	—	—	—	—	—	—	—	—	—	—	—	—
4	» 6 » 10 »	—	—	—	—	—	—	—	—	—	—	—	—
5	» 11 » 50 »	—	—	—	—	—	—	—	—	—	—	—	—
6	» 51 » 100 »	—	—	—	—	—	—	—	—	—	—	—	—
7	» 101 » 500 »	—	—	—	—	—	—	—	—	—	—	—	—
8	» 501 » 1000 »	—	—	—	—	—	—	—	—	—	—	—	—
9	1001 e oltre »	—	—	—	—	—	—	—	—	—	—	—	—
	TOTALE	2	3	—	—	—	—	—	—	—	—	—	—
L A													
1	zero addetti	—	—	—	—	—	—	—	—	—	—	—	—
2	da 1 a 2 addetti	9	14	6	—	—	2	4	33	—	—	—	—
3	» 3 » 5 »	9	33	12	1	4	10	—	—	—	—	—	—
4	» 6 » 10 »	1	10	4	—	—	1	10	12	—	—	—	—
5	» 11 » 50 »	—	—	—	—	—	3	41	52	3	114	218	—
6	» 51 » 100 »	—	—	—	—	—	2	152	71	1	51	82	—
7	» 101 » 500 »	—	—	—	—	—	1	120	30	—	—	—	—
8	» 501 » 1000 »	—	—	—	—	—	—	—	—	—	—	—	—
9	1001 e oltre »	—	—	—	—	—	—	—	—	—	—	—	—
	TOTALE	19	57	22	1	4	10	9	327	198	4	165	300
A B R U Z Z I													
1	zero addetti	—	—	—	—	—	—	—	—	—	—	—	—
2	da 1 a 2 addetti	—	—	—	—	—	—	—	—	—	—	—	—
3	» 3 » 5 »	1	3	1	—	—	—	—	—	—	—	—	—
4	» 6 » 10 »	—	—	—	—	—	—	—	—	—	—	—	—
5	» 11 » 50 »	—	—	—	—	—	—	—	—	—	—	—	—
6	» 51 » 100 »	—	—	—	—	—	—	—	—	—	—	—	—
7	» 101 » 500 »	—	—	—	—	—	—	—	—	—	—	—	—
8	» 501 » 1000 »	—	—	—	—	—	—	—	—	—	—	—	—
9	1001 e oltre »	—	—	—	—	—	—	—	—	—	—	—	—
	TOTALE	1	3	1	—	—	—	—	—	—	—	—	—
C A M													
1	zero addetti	—	—	—	—	—	—	—	—	—	—	—	—
2	da 1 a 2 addetti	6	12	7	—	—	—	—	—	—	—	—	—
3	» 3 » 5 »	1	3	1	—	—	1	4	11	—	—	—	—
4	» 6 » 10 »	—	—	—	—	—	—	—	—	—	—	—	—
5	» 11 » 50 »	—	—	—	—	—	—	—	—	—	—	—	—
6	» 51 » 100 »	—	—	—	—	—	—	—	—	—	—	—	—
7	» 101 » 500 »	—	—	—	—	—	—	—	—	—	—	—	—
8	» 501 » 1000 »	—	—	—	—	—	—	—	—	—	—	—	—
9	1001 e oltre »	—	—	—	—	—	—	—	—	—	—	—	—
	TOTALE	7	15	8	—	—	1	4	11	—	—	—	—

ADDETTI, FORZA MOTRICE

numero di addetti e la potenza utilizzabile
di attività economica

POTENZA UTILIZZABILE (HP)

POTENZA UTILIZZABILE (HP)									UNITÀ LOCALI SENZA POTENZA UTILIZZABILE		TOTALE UNITÀ LOCALI OPERATIVE		N. d'ordine			
da 100 a 500			da 500 a 1000			1000 e oltre			Totale			N		addetti	N	addetti
N	addetti	potenza	N	addetti	potenza	N	addetti	potenza	N	addetti	potenza					

C H E

—	—	—	—	—	—	—	—	—	—	—	—	—	—	—	—	1
—	—	—	—	—	—	—	—	—	2	3	..	153	185	155	188	2
—	—	—	—	—	—	—	—	—	—	—	—	15	51	15	51	3
—	—	—	—	—	—	—	—	—	—	—	—	—	—	—	—	4
—	—	—	—	—	—	—	—	—	—	—	—	—	—	—	—	5
—	—	—	—	—	—	—	—	—	—	—	—	—	—	—	—	6
—	—	—	—	—	—	—	—	—	—	—	—	—	—	—	—	7
—	—	—	—	—	—	—	—	—	—	—	—	—	—	—	—	8
—	—	—	—	—	—	—	—	—	—	—	—	—	—	—	—	9
—	—	—	—	—	—	—	—	—	2	3	..	168	236	170	239	

Z I O

—	—	—	—	—	—	—	—	—	—	—	—	1	—	1	—	1
—	—	—	—	—	—	—	—	—	11	18	39	400	552	411	570	2
—	—	—	—	—	—	—	—	—	10	37	22	87	304	97	341	3
—	—	—	—	—	—	—	—	—	2	20	16	12	88	14	108	4
2	82	241	—	—	—	—	—	—	8	237	511	9	223	17	460	5
—	—	—	—	—	—	1	86	2.328	4	289	2.481	—	—	4	289	6
2	296	527	1	173	703	—	—	—	4	589	1.260	—	—	4	589	7
—	—	—	—	—	—	—	—	—	—	—	—	—	—	—	—	8
—	—	—	—	—	—	—	—	—	—	—	—	—	—	—	—	9
4	378	768	1	173	703	1	86	2.328	38	1.190	4.329	509	1.167	548	2.357	

E M O L I S E

—	—	—	—	—	—	—	—	—	—	—	—	1	—	1	—	1
—	—	—	—	—	—	—	—	—	—	—	—	155	194	155	194	2
—	—	—	—	—	—	—	—	—	1	3	1	9	29	10	32	3
—	—	—	—	—	—	—	—	—	—	—	—	—	—	—	—	4
—	—	—	—	—	—	—	—	—	—	—	—	—	—	—	—	5
—	—	—	—	—	—	—	—	—	—	—	—	—	—	—	—	6
—	—	—	—	—	—	—	—	—	—	—	—	—	—	—	—	7
—	—	—	—	—	—	—	—	—	—	—	—	—	—	—	—	8
—	—	—	—	—	—	—	—	—	—	—	—	—	—	—	—	9
—	—	—	—	—	—	—	—	—	1	3	1	165	223	166	226	

P A N I A

—	—	—	—	—	—	—	—	—	—	—	—	—	—	—	—	1
—	—	—	—	—	—	—	—	—	6	12	7	394	498	400	510	2
—	—	—	—	—	—	—	—	—	2	7	12	20	65	22	72	3
—	—	—	—	—	—	—	—	—	—	—	—	1	9	1	9	4
—	—	—	—	—	—	—	—	—	—	—	—	—	—	—	—	5
—	—	—	—	—	—	—	—	—	—	—	—	—	—	—	—	6
—	—	—	—	—	—	—	—	—	—	—	—	—	—	—	—	7
—	—	—	—	—	—	—	—	—	—	—	—	—	—	—	—	8
—	—	—	—	—	—	—	—	—	—	—	—	—	—	—	—	9
—	—	—	—	—	—	—	—	—	8	19	19	415	572	423	591	

ADDETTI, FORZA MOTRICE

numero di addetti e la potenza utilizzabile
di attività economica

POTENZA UTILIZZABILE (HP)												UNITÀ LOCALI SENZA POTENZA UTILIZZABILE		TOTALE UNITÀ LOCALI OPERATIVE		N. d'ordine
da 100 a 500			da 500 a 1000			1000 e oltre			Totale			N	addetti	N	addetti	
N	addetti	potenza	N	addetti	potenza	N	addetti	potenza	N	addetti	potenza	N	addetti	N	addetti	
GLIA																
—	—	—	—	—	—	—	—	—	—	—	—	2	—	2	—	
—	—	—	—	—	—	—	—	—	5	10	6	330	413	335	423	
—	—	—	—	—	—	—	—	—	1	3	..	20	67	21	70	
—	—	—	—	—	—	—	—	—	—	—	—	—	—	—	—	
—	—	—	—	—	—	—	—	—	1	15	3	—	—	1	15	
—	—	—	—	—	—	—	—	—	—	—	—	—	—	—	—	
—	—	—	—	—	—	—	—	—	—	—	—	—	—	—	—	
—	—	—	—	—	—	—	—	—	—	—	—	—	—	—	—	
—	—	—	—	—	—	—	—	—	—	—	—	—	—	—	—	
—	—	—	—	—	—	—	—	—	7	28	9	352	480	359	508	
LICATA																
—	—	—	—	—	—	—	—	—	—	—	—	—	—	—	—	
—	—	—	—	—	—	—	—	—	—	—	—	37	42	37	42	
—	—	—	—	—	—	—	—	—	—	—	—	1	3	1	3	
—	—	—	—	—	—	—	—	—	—	—	—	—	—	—	—	
—	—	—	—	—	—	—	—	—	—	—	—	—	—	—	—	
—	—	—	—	—	—	—	—	—	—	—	—	—	—	—	—	
—	—	—	—	—	—	—	—	—	—	—	—	—	—	—	—	
—	—	—	—	—	—	—	—	—	—	—	—	—	—	—	—	
—	—	—	—	—	—	—	—	—	—	—	—	—	—	—	—	
—	—	—	—	—	—	—	—	—	—	—	—	38	45	38	45	
BRIA																
—	—	—	—	—	—	—	—	—	—	—	—	—	—	—	—	
—	—	—	—	—	—	—	—	—	1	2	..	136	179	137	181	
—	—	—	—	—	—	—	—	—	1	4	3	12	40	13	44	
—	—	—	—	—	—	—	—	—	—	—	—	—	—	—	—	
—	—	—	—	—	—	—	—	—	—	—	—	—	—	—	—	
—	—	—	—	—	—	—	—	—	—	—	—	—	—	—	—	
—	—	—	—	—	—	—	—	—	—	—	—	—	—	—	—	
—	—	—	—	—	—	—	—	—	—	—	—	—	—	—	—	
—	—	—	—	—	—	—	—	—	—	—	—	—	—	—	—	
—	—	—	—	—	—	—	—	—	2	6	3	148	219	150	225	
LIA																
—	—	—	—	—	—	—	—	—	—	—	—	2	—	2	—	
—	—	—	—	—	—	—	—	—	5	6	6	463	568	468	574	
—	—	—	—	—	—	—	—	—	—	—	—	22	79	22	79	
—	—	—	—	—	—	—	—	—	1	6	..	—	—	1	6	
—	—	—	—	—	—	—	—	—	—	—	—	—	—	—	—	
—	—	—	—	—	—	—	—	—	—	—	—	—	—	—	—	
—	—	—	—	—	—	—	—	—	—	—	—	—	—	—	—	
—	—	—	—	—	—	—	—	—	—	—	—	—	—	—	—	
—	—	—	—	—	—	—	—	—	—	—	—	—	—	—	—	
—	—	—	—	—	—	—	—	—	6	12	6	487	647	493	659	
DEGNA																
—	—	—	—	—	—	—	—	—	—	—	—	—	—	—	—	
—	—	—	—	—	—	—	—	—	—	—	—	79	100	79	100	
—	—	—	—	—	—	—	—	—	—	—	—	7	21	7	21	
—	—	—	—	—	—	—	—	—	—	—	—	—	—	—	—	
—	—	—	—	—	—	—	—	—	—	—	—	—	—	—	—	
—	—	—	—	—	—	—	—	—	—	—	—	—	—	—	—	
—	—	—	—	—	—	—	—	—	—	—	—	—	—	—	—	
—	—	—	—	—	—	—	—	—	—	—	—	—	—	—	—	
—	—	—	—	—	—	—	—	—	—	—	—	—	—	—	—	
—	—	—	—	—	—	—	—	—	—	—	—	—	—	—	—	
—	—	—	—	—	—	—	—	—	—	—	—	—	—	—	—	
—	—	—	—	—	—	—	—	—	—	—	—	86	121	86	121	

TAV. 6 — Addetti, secondo la
A — Stato e Regioni, per classe

N. classificazione	CLASSE E CATEGORIE DI ATTIVITA' ECONOMICA	IMPRENDITORI, GERENTI, COOPERATORI E COADIUVANTI						DIRIGENTI E IMPIEGATI									
		imprenditori, gerenti		cooperatori		coadiuvanti		dirigenti		impiegati						di categorie speciali	
		MF	M	MF	M	MF	M	MF	M	I categoria		II categoria		altri		MF	M
										MF	M	MF	M	MF	M		
I T A																	
3.09.01	Studi fotograf. e fotografie commer.	5.556	4.872	11	11	1.744	1.034	9	9	15	10	41	23	75	22	16	14
3.09.02	Produz., sincronizz., doppiat., sviluppo e stampa di pellicole cinematogr.	218	208	—	—	27	23	61	60	137	116	229	145	249	145	70	61
3.09.03	Incis., ediz. e stampa di dischi fonogr.	11	11	—	—	1	1	9	9	17	16	48	25	82	36	1	1
3.09	Industrie foto-fono-cinematogr.	5.785	5.091	11	11	1.772	1.058	79	78	169	142	318	193	406	203	87	76
P I E																	
3.09.01	Studi fotograf. e fotografie commer.	545	460	—	—	143	73	—	—	1	—	5	2	7	—	2	2
3.09.02	Produz., sincronizz., doppiat., sviluppo e stampa di pellicole cinematogr.	2	2	—	—	—	—	1	1	1	1	2	1	—	—	—	—
3.09.03	Incis., ediz. e stampa di dischi fonogr.	2	2	—	—	—	—	—	—	1	1	13	2	9	2	—	—
3.09	Industrie foto-fono-cinematogr.	549	464	—	—	143	73	1	1	3	2	20	5	16	2	2	2
V A L L E																	
3.09.01	Studi fotograf. e fotografie commer.	13	10	—	—	7	2	—	—	—	—	—	—	—	—	—	—
3.09.02	Produz., sincronizz., doppiat., sviluppo e stampa di pellicole cinematogr.	—	—	—	—	—	—	—	—	—	—	—	—	—	—	—	—
3.09.03	Incis., ediz. e stampa di dischi fonogr.	—	—	—	—	—	—	—	—	—	—	—	—	—	—	—	—
3.09	Industrie foto-fono-cinematogr.	13	10	—	—	7	2	—	—	—	—	—	—	—	—	—	—
L O M																	
3.09.01	Studi fotograf. e fotografie commer.	759	680	—	—	278	152	3	3	5	4	15	9	22	7	5	3
3.09.02	Produz., sincronizz., doppiat., sviluppo e stampa di pellicole cinematogr.	26	26	—	—	3	2	1	1	2	2	10	7	7	3	1	1
3.09.03	Incis., ediz. e stampa di dischi fonogr.	8	8	—	—	—	—	9	9	16	15	35	23	73	34	1	1
3.09	Industrie foto-fono-cinematogr.	793	714	—	—	281	154	13	13	23	21	60	39	102	44	7	5
T R E N T I N O -																	
3.09.01	Studi fotograf. e fotografie commer.	118	111	—	—	34	17	—	—	—	—	—	—	—	—	—	—
3.09.02	Produz., sincronizz., doppiat., sviluppo e stampa di pellicole cinematogr.	4	4	—	—	—	—	—	—	—	—	—	—	—	—	—	—
3.09.03	Incis., ediz. e stampa di dischi fonogr.	—	—	—	—	—	—	—	—	—	—	—	—	—	—	—	—
3.09	Industrie foto-fono-cinematogr.	122	115	—	—	34	17	—	—	—	—	—	—	—	—	—	—
V E																	
3.09.01	Studi fotograf. e fotografie commer.	450	404	11	11	146	86	1	1	1	—	8	4	9	3	4	4
3.09.02	Produz., sincronizz., doppiat., sviluppo e stampa di pellicole cinematogr.	6	6	—	—	1	—	2	2	1	1	2	2	4	2	—	—
3.09.03	Incis., ediz. e stampa di dischi fonogr.	—	—	—	—	—	—	—	—	—	—	—	—	—	—	—	—
3.09	Industrie foto-fono-cinematogr.	456	410	11	11	147	86	3	3	2	1	10	6	13	5	4	4
F R I U L I - V E																	
3.09.01	Studi fotograf. e fotografie commer.	157	136	—	—	62	37	—	—	—	—	1	1	—	—	1	1
3.09.02	Produz., sincronizz., doppiat., sviluppo e stampa di pellicole cinematogr.	—	—	—	—	—	—	—	—	—	—	—	—	—	—	—	—
3.09.03	Incis., ediz. e stampa di dischi fonogr.	—	—	—	—	—	—	—	—	—	—	—	—	—	—	—	—
3.09	Industrie foto-fono-cinematogr.	157	136	—	—	62	37	—	—	—	—	1	1	—	—	1	1

ADDETTI, FORZA MOTRICE

posizione nella professione e il sesso
e categoria di attività economica

OPERAI E MANOVALI								SORVEGLIANTI, CUSTODI, AD- DETTI AI SERVIZI INTERNI		APPRENDISTI		TOTALE ADDETTI								N. classif- cazione
operai				operai comuni e manovali specializzati		manovali comuni						MF	M	in età						
specializzati		qualificati												inferiore a 18 anni		da 18 a meno di 20 anni				
MF	M	MF	M	MF	M	MF	M					MF	M	MF	M	MF	M			
L I A																				
188	161	345	275	262	163	61	34	21	16	428	310	8.772	6.954	370	287	280	182	3.09.01		
387	251	288	236	105	98	47	42	74	68	49	23	1.941	1.476	30	18	45	19	3.09.02		
54	54	51	40	57	36	11	10	12	8	2	2	356	249	11	5	12	4	3.09.03		
629	466	684	551	424	297	119	86	107	92	479	335	11.069	8.679	411	310	337	205	3.09		
M O N T E																				
13	13	38	29	31	14	4	—	2	2	33	24	824	619	25	22	20	11	3.09.01		
—	—	—	—	—	—	—	—	—	—	—	—	6	5	—	—	—	—	3.09.02		
—	—	2	2	—	—	—	—	—	—	—	—	27	9	—	—	1	—	3.09.03		
13	13	40	31	31	14	4	—	2	2	33	24	857	633	25	22	21	11	3.09		
D' A O S T A																				
—	—	—	—	1	1	—	—	—	—	—	—	21	13	—	—	1	—	3.09.01		
—	—	—	—	—	—	—	—	—	—	—	—	—	—	—	—	—	—	3.09.02		
—	—	—	—	—	—	—	—	—	—	—	—	—	—	—	—	—	—	3.09.03		
—	—	—	—	1	1	—	—	—	—	—	—	21	13	—	—	1	—	3.09		
B A R D I A																				
32	29	111	90	86	45	16	15	2	2	82	54	1.416	1.093	65	42	58	39	3.09.01		
9	7	13	9	4	4	5	4	—	—	2	2	83	68	2	2	4	2	3.09.02		
54	54	49	38	55	34	11	10	12	8	2	2	325	236	11	5	11	4	3.09.03		
95	90	173	137	145	83	32	29	14	10	86	58	1.824	1.397	78	49	73	45	3.09		
A L T O A D I G E																				
6	4	5	4	7	6	—	—	—	—	21	13	191	155	20	13	6	4	3.09.01		
—	—	—	—	—	—	—	—	—	—	—	—	4	4	—	—	—	—	3.09.02		
—	—	—	—	—	—	—	—	—	—	—	—	—	—	—	—	—	—	3.09.03		
6	4	5	4	7	6	—	—	—	—	21	13	195	159	20	13	6	4	3.09		
N E T O																				
40	38	45	39	15	12	3	3	8	4	48	39	789	648	44	36	29	23	3.09.01		
—	—	1	1	—	—	1	1	3	3	—	—	21	18	—	—	1	—	3.09.02		
—	—	—	—	—	—	—	—	—	—	—	—	—	—	—	—	—	—	3.09.03		
40	38	46	40	15	12	4	4	11	7	48	39	810	666	44	36	30	23	3.09		
N E Z I A G I U L I A																				
2	2	3	2	1	1	—	—	1	1	10	4	238	185	9	3	7	2	3.09.01		
—	—	—	—	—	—	—	—	—	—	—	—	—	—	—	—	—	—	3.09.02		
—	—	—	—	—	—	—	—	—	—	—	—	—	—	—	—	—	—	3.09.03		
2	2	3	2	1	1	—	—	1	1	10	4	238	185	9	3	7	2	3.09		

Segue Tav. 6 — Addetti, secondo la
A — Stato e Regioni, per classe

N. classificazione	CLASSE E CATEGORIE DI ATTIVITA' ECONOMICA	IMPREDITORI, GERENTI, COOPERATORI E COADIUVANTI						DIRIGENTI E IMPIEGATI								di categorie speciali	
		impreditori, gerenti		cooperatori		coadiuvanti		dirigenti		impiegati							
		MF	M	MF	M	MF	M	MF	M	I categoria		II categoria		altri			
										MF	M	MF	M	MF	M		
TERRITORIO																	
3.09.01	Studi fotograf. e fotografie commer.	70	57	—	—	27	7	—	—	—	—	—	—	—	—	—	—
3.09.02	Produz., sincronizz., doppiat., sviluppo e stampa di pellicole cinematogr.	9	9	—	—	—	—	—	—	—	—	2	—	3	3	—	—
3.09.03	Incis., ediz. e stampa di dischi fonogr.	—	—	—	—	—	—	—	—	—	—	—	—	—	—	—	—
3.09	Industrie foto-fono-cinematogr.	79	66	—	—	27	7	—	—	—	—	2	—	3	3	—	—
LIGU																	
3.09.01	Studi fotograf. e fotografie commer.	244	190	—	—	90	46	—	—	—	—	—	—	1	—	—	—
3.09.02	Produz., sincronizz., doppiat., sviluppo e stampa di pellicole cinematogr.	9	9	—	—	1	1	—	—	—	—	—	—	—	—	—	—
3.09.03	Incis., ediz. e stampa di dischi fonogr.	—	—	—	—	—	—	—	—	—	—	—	—	—	—	—	—
3.09	Industrie foto-fono-cinematogr.	253	199	—	—	91	47	—	—	—	—	—	—	1	—	—	—
EMILIA -																	
3.09.01	Studi fotograf. e fotografie commer.	439	410	—	—	112	69	—	—	—	—	2	1	11	3	2	2
3.09.02	Produz., sincronizz., doppiat., sviluppo e stampa di pellicole cinematogr.	14	14	—	—	—	—	—	—	1	1	—	—	—	—	—	—
3.09.03	Incis., ediz. e stampa di dischi fonogr.	—	—	—	—	—	—	—	—	—	—	—	—	—	—	—	—
3.09	Industrie foto-fono-cinematogr.	453	424	—	—	112	69	—	—	1	1	2	1	11	3	2	2
T O																	
3.09.01	Studi fotograf. e fotografie commer.	359	317	—	—	131	80	1	1	4	2	5	4	8	3	—	—
3.09.02	Produz., sincronizz., doppiat., sviluppo e stampa di pellicole cinematogr.	4	4	—	—	3	2	—	—	1	1	4	4	2	2	—	—
3.09.03	Incis., ediz. e stampa di dischi fonogr.	—	—	—	—	—	—	—	—	—	—	—	—	—	—	—	—
3.09	Industrie foto-fono-cinematogr.	363	321	—	—	134	82	1	1	5	3	9	8	10	5	—	—
U M																	
3.09.01	Studi fotograf. e fotografie commer.	79	69	—	—	25	15	—	—	—	—	4	2	1	1	—	—
3.09.02	Produz., sincronizz., doppiat., sviluppo e stampa di pellicole cinematogr.	—	—	—	—	—	—	—	—	—	—	—	—	—	—	—	—
3.09.03	Incis., ediz. e stampa di dischi fonogr.	—	—	—	—	—	—	—	—	—	—	—	—	—	—	—	—
3.09	Industrie foto-fono-cinematogr.	79	69	—	—	25	15	—	—	—	—	4	2	1	1	—	—
M A R																	
3.09.01	Studi fotograf. e fotografie commer.	172	154	—	—	49	30	—	—	—	—	—	—	—	—	—	—
3.09.02	Produz., sincronizz., doppiat., sviluppo e stampa di pellicole cinematogr.	—	—	—	—	—	—	—	—	—	—	—	—	—	—	—	—
3.09.03	Incis., ediz. e stampa di dischi fonogr.	—	—	—	—	—	—	—	—	—	—	—	—	—	—	—	—
3.09	Industrie foto-fono-cinematogr.	172	154	—	—	49	30	—	—	—	—	—	—	—	—	—	—
L A																	
3.09.01	Studi fotograf. e fotografie commer.	437	342	—	—	169	102	1	1	4	4	—	—	8	1	2	2
3.09.02	Produz., sincronizz., doppiat., sviluppo e stampa di pellicole cinematogr.	128	119	—	—	19	18	57	56	130	109	206	128	229	132	69	60
3.09.03	Incis., ediz. e stampa di dischi fonogr.	—	—	—	—	—	—	—	—	—	—	—	—	—	—	—	—
3.09	Industrie foto-fono-cinematogr.	565	461	—	—	188	120	58	57	134	113	206	128	237	133	71	62

ADDETTI, FORZA MOTRICE

posizione nella professione e il sesso
e categoria di attività economica

OPERAI E MANOVALI								SORVEGLIANTI, CUSTODI, AD- DETTI AI SERVIZI INTERNI		APPRENDISTI		TOTALE ADDETTI						N. classifi- cazione
operai				operai comuni e manovali specializzati		manovali comuni						MF	M	in età				
specializzati		qualificati												inferiore a 18 anni		da 18 a meno di 20 anni		
MF	M	MF	M											MF	M	MF	M	
D I T R I E S T E																		
6	4	8	3	1	—	—	—	—	—	20	14	132	85	11	7	13	8	3.09.01
3	3	1	1	1	1	—	—	—	—	—	—	19	17	—	—	—	—	3.09.02
—	—	—	—	—	—	—	—	—	—	—	—	—	—	—	—	—	—	3.09.03
9	7	9	4	2	1	—	—	—	—	20	14	151	102	11	7	13	8	3.09
R I A																		
4	3	16	11	8	5	—	—	1	—	14	10	378	265	11	10	7	5	3.09.01
—	—	—	—	—	—	—	—	—	—	—	—	10	10	—	—	—	—	3.09.02
—	—	—	—	—	—	—	—	—	—	—	—	—	—	—	—	—	—	3.09.03
4	3	16	11	8	5	—	—	1	—	14	10	388	275	11	10	7	5	3.09
R O M A G N A																		
10	9	28	26	30	13	3	2	2	2	40	30	679	567	28	24	23	16	3.09.01
—	—	—	—	—	—	—	—	—	—	—	—	15	15	—	—	—	—	3.09.02
—	—	—	—	—	—	—	—	—	—	—	—	—	—	—	—	—	—	3.09.03
10	9	28	26	30	13	3	2	2	2	40	30	694	582	28	24	23	16	3.09
S C A N A																		
21	19	32	24	17	14	—	—	2	2	17	13	597	479	17	15	9	5	3.09.01
16	16	—	—	—	—	—	—	—	—	—	—	30	29	—	—	—	—	3.09.02
—	—	—	—	—	—	—	—	—	—	—	—	—	—	—	—	—	—	3.09.03
37	35	32	24	17	14	—	—	2	2	17	13	627	508	17	15	9	5	3.09
B R I A																		
—	—	4	4	1	1	27	8	—	—	9	3	150	103	1	1	2	1	3.09.01
—	—	—	—	—	—	—	—	—	—	—	—	—	—	—	—	—	—	3.09.02
—	—	—	—	—	—	—	—	—	—	—	—	—	—	—	—	—	—	3.09.03
—	—	4	4	1	1	27	8	—	—	9	3	150	103	1	1	2	1	3.09
C H E																		
—	—	7	6	2	2	2	1	—	—	7	6	239	199	3	2	4	2	3.09.01
—	—	—	—	—	—	—	—	—	—	—	—	—	—	—	—	—	—	3.09.02
—	—	—	—	—	—	—	—	—	—	—	—	—	—	—	—	—	—	3.09.03
—	—	7	6	2	2	2	1	—	—	7	6	239	199	3	2	4	2	3.09
Z I O																		
44	31	26	19	31	22	3	2	3	3	46	34	774	563	38	29	32	20	3.09.01
357	225	273	225	100	93	41	37	70	64	47	21	1.726	1.287	28	16	39	16	3.09.02
—	—	—	—	—	—	—	—	—	—	—	—	—	—	—	—	—	—	3.09.03
401	256	299	244	131	115	44	39	73	67	93	55	2.500	1.850	66	45	71	36	3.09

ADDETTI, FORZA MOTRICE

posizione nella professione e il sesso
e categoria di attività economica

OPERAI E MANOVALI								SORVEGLIANTI, CUSTODI, AD- DETTI AI SERVIZI INTERNI		APPRENDISTI		TOTALE ADDETTI								N. classifi- cazione
operai				operai comuni e manovali specializzati		manovali comuni						MF	M	in età						
specializzati		qualificati												inferiore a 18 anni		da 18 a meno di 20 anni				
MF	M	MF	M											MF	M	MF	M			
E M O L I S E																				
4	3	3	2	3	3	1	1	—	—	6	6	226	190	6	5	6	5	3.09.01		
—	—	—	—	—	—	—	—	—	—	—	—	—	—	—	—	—	—	3.09.02		
—	—	—	—	—	—	—	—	—	—	—	—	—	—	—	—	—	—	3.09.03		
4	3	3	2	3	3	1	1	—	—	6	6	226	190	6	5	6	5	3.09		
P A N I A																				
—	—	6	5	7	6	—	—	—	—	11	8	574	451	13	8	11	8	3.09.01		
2	—	—	—	—	—	—	—	1	1	—	—	13	9	—	—	—	—	3.09.02		
—	—	—	—	2	2	—	—	—	—	—	—	4	4	—	—	—	—	3.09.03		
2	—	6	5	9	8	—	—	1	1	11	8	591	484	13	8	11	8	3.09		
G L I A																				
1	1	10	10	12	12	—	—	—	—	22	17	508	443	36	33	18	10	3.09.01		
—	—	—	—	—	—	—	—	—	—	—	—	—	—	—	—	—	—	3.09.02		
—	—	—	—	—	—	—	—	—	—	—	—	—	—	—	—	—	—	3.09.03		
1	1	10	10	12	12	—	—	—	—	22	17	508	443	36	33	18	10	3.09		
L I C A T A																				
—	—	—	—	—	—	—	—	—	—	5	4	45	42	3	3	2	1	3.09.01		
—	—	—	—	—	—	—	—	—	—	—	—	—	—	—	—	—	—	3.09.02		
—	—	—	—	—	—	—	—	—	—	—	—	—	—	—	—	—	—	3.09.03		
—	—	—	—	—	—	—	—	—	—	5	4	45	42	3	3	2	1	3.09		
B R I A																				
2	2	—	—	3	3	—	—	—	—	5	3	225	192	11	10	8	6	3.09.01		
—	—	—	—	—	—	—	—	—	—	—	—	—	—	—	—	—	—	3.09.02		
—	—	—	—	—	—	—	—	—	—	—	—	—	—	—	—	—	—	3.09.03		
2	2	—	—	3	3	—	—	—	—	5	3	225	192	11	10	8	6	3.09		
L I A																				
2	2	2	1	6	3	1	1	—	—	23	21	646	562	23	19	19	11	3.09.01		
—	—	—	—	—	—	—	—	—	—	—	—	13	13	—	—	1	1	3.09.02		
—	—	—	—	—	—	—	—	—	—	—	—	—	—	—	—	—	—	3.09.03		
2	2	2	1	6	3	1	1	—	—	23	21	659	575	23	19	20	12	3.09		
D E G N A																				
1	1	1	—	—	—	1	1	—	—	9	7	120	100	6	5	5	5	3.09.01		
—	—	—	—	—	—	—	—	—	—	—	—	1	1	—	—	—	—	3.09.02		
—	—	—	—	—	—	—	—	—	—	—	—	—	—	—	—	—	—	3.09.03		
1	1	1	—	—	—	1	1	—	—	9	7	121	101	6	5	5	5	3.09		

Segue Tav. 6 — Addetti, secondo la
B — Province, per classe

N	d'ordine	PROVINCIE	IMPRENDITORI, GERENTI, COOPERATORI E COADIUVANTI						DIRIGENTI E IMPIEGATI									
			imprenditori, gerenti		cooperatori		coadiuvanti		dirigenti		impiegati						di categorie speciali	
			MF	M	MF	M	MF	M	MF	M	I categoria		II categoria		altri		MF	M
											MF	M	MF	M	MF	M		
1	Alessandria.	50	42	—	—	13	11	—	—	—	—	2	—	1	—	—	—	
2	Asti	17	15	—	—	5	2	—	—	—	—	—	—	—	—	—	—	
3	Cuneo	72	65	—	—	24	12	—	—	—	—	—	—	1	—	—	—	
4	Novara	71	64	—	—	15	10	—	—	—	—	—	—	—	—	—	—	
5	Torino	296	239	—	—	77	33	1	1	3	2	17	4	14	2	2	2	
6	Vercelli	43	39	—	—	9	5	—	—	—	—	1	1	—	—	—	—	
7	Aosta (Valle di)	13	10	—	—	7	2	—	—	—	—	—	—	—	—	—	—	
8	Bergamo	68	65	—	—	21	11	—	—	—	—	—	—	—	—	—	—	
9	Brescia	94	82	—	—	34	27	—	—	1	—	—	—	—	—	—	—	
10	Como	54	51	—	—	19	14	—	—	—	—	—	—	7	4	—	—	
11	Cremona	36	28	—	—	10	8	—	—	—	—	—	—	—	—	—	—	
12	Mantova	50	43	—	—	19	13	—	—	—	—	—	—	—	—	—	—	
13	Milano	389	349	—	—	144	60	13	13	22	21	60	39	95	40	5	3	
14	Pavia	40	36	—	—	11	7	—	—	—	—	—	—	—	—	2	2	
15	Sondrio	20	19	—	—	6	4	—	—	—	—	—	—	—	—	—	—	
16	Varese	42	41	—	—	17	10	—	—	—	—	—	—	—	—	—	—	
17	Bolzano	63	58	—	—	20	6	—	—	—	—	—	—	—	—	—	—	
18	Trento	59	57	—	—	14	11	—	—	—	—	—	—	—	—	—	—	
19	Belluno	35	33	—	—	15	4	—	—	—	—	—	—	—	—	—	—	
20	Padova	61	50	—	—	17	13	1	1	—	—	—	—	3	1	4	4	
21	Rovigo	29	26	—	—	9	4	—	—	—	—	—	—	—	—	—	—	
22	Treviso	65	61	—	—	16	12	—	—	—	—	—	—	3	1	—	—	
23	Venezia	103	92	11	11	33	20	2	2	2	1	5	4	6	2	—	—	
24	Verona	81	71	—	—	31	19	—	—	—	—	—	—	—	—	—	—	
25	Vicenza	82	77	—	—	26	14	—	—	—	—	5	2	1	1	—	—	
26	Gorizia	27	23	—	—	11	6	—	—	—	—	—	—	—	—	—	—	
27	Udine	130	113	—	—	51	31	—	—	—	—	1	1	—	—	1	1	
28	Trieste (Territorio di)	79	66	—	—	27	7	—	—	—	—	2	—	3	3	—	—	
29	Genova	125	95	—	—	40	19	—	—	—	—	—	—	1	—	—	—	
30	Imperia	34	28	—	—	14	10	—	—	—	—	—	—	—	—	—	—	
31	La Spezia	29	25	—	—	13	8	—	—	—	—	—	—	—	—	—	—	
32	Savona	65	51	—	—	24	10	—	—	—	—	—	—	—	—	—	—	
33	Bologna	83	73	—	—	20	13	—	—	—	—	1	—	6	2	1	1	
34	Ferrara	58	55	—	—	14	7	—	—	—	—	—	—	—	—	—	—	
35	Forlì	75	70	—	—	20	12	—	—	—	—	1	1	2	—	—	—	
36	Modena	61	60	—	—	19	14	—	—	—	—	—	—	—	—	—	—	
37	Parma	52	50	—	—	10	4	—	—	1	1	—	—	—	—	1	1	
38	Piacenza	34	27	—	—	10	4	—	—	—	—	—	—	—	—	—	—	
39	Ravenna	37	37	—	—	6	6	—	—	—	—	—	—	—	—	—	—	
40	Reggio nell'Emilia	53	52	—	—	13	9	—	—	—	—	—	—	3	1	—	—	
41	Arezzo	29	27	—	—	7	4	—	—	—	—	—	—	—	—	—	—	
42	Firenze	113	98	—	—	37	26	1	1	2	1	5	4	6	2	—	—	
43	Grosseto	17	16	—	—	9	7	—	—	—	—	—	—	—	—	—	—	
44	Livorno	41	36	—	—	12	9	—	—	—	—	—	—	—	—	—	—	
45	Lucca	62	55	—	—	25	14	—	—	1	—	—	—	2	1	—	—	
46	Massa-Carrara	21	14	—	—	13	5	—	—	—	—	—	—	—	—	—	—	
47	Pisa	27	25	—	—	11	5	—	—	1	1	4	4	2	2	—	—	
48	Pistoia	28	27	—	—	11	7	—	—	—	—	—	—	—	—	—	—	
49	Siena	25	23	—	—	9	5	—	—	1	1	—	—	—	—	—	—	
50	Perugia	54	50	—	—	15	9	—	—	—	—	—	—	1	1	—	—	
51	Terni	25	19	—	—	10	6	—	—	—	—	4	2	—	—	—	—	
52	Ancona	53	43	—	—	22	12	—	—	—	—	—	—	—	—	—	—	
53	Ascoli Piceno	43	40	—	—	13	11	—	—	—	—	—	—	—	—	—	—	
54	Macerata	45	44	—	—	3	2	—	—	—	—	—	—	—	—	—	—	
55	Pesaro e Urbino	31	27	—	—	11	5	—	—	—	—	—	—	—	—	—	—	
56	Frosinone	38	32	—	—	19	10	—	—	—	—	—	—	—	—	—	—	
57	Latina	37	29	—	—	13	9	—	—	—	—	—	—	—	—	—	—	
58	Rieti	11	10	—	—	—	—	—	—	—	—	—	—	—	—	—	—	
59	Roma	451	366	—	—	148	94	58	57	134	113	206	128	237	133	71	62	
60	Viterbo	28	24	—	—	8	7	—	—	—	—	—	—	—	—	—	—	
61	Campobasso	38	36	—	—	5	3	—	—	—	—	—	—	—	—	—	—	
62	Chieti	41	35	—	—	15	9	—	—	—	—	—	—	—	—	—	—	
63	L'Aquila	32	29	—	—	10	7	—	—	—	—	—	—	—	—	—	—	
64	Pescara	25	23	—	—	11	6	—	—	—	—	—	—	—	—	—	—	
65	Teramo	28	24	—	—	4	3	—	—	—	—	—	—	—	—	—	—	
66	Avellino	46	40	—	—	12	8	—	—	—	—	—	—	—	—	—	—	
67	Benevento	21	18	—	—	5	4	—	—	—	—	—	—	—	—	—	—	
68	Caserta	41	38	—	—	10	10	—	—	—	—	—	—	—	—	—	—	
69	Napoli	230	182	—	—	78	41	1	1	1	1	3	3	5	2	—	—	
70	Salerno	82	76	—	—	27	18	—	—	—	—	—	—	—	—	—	—	
71	Bari	125	108	—	—	40	33	1	1	—	—	—	—	—	—	—	—	
72	Brindisi	37	35	—	—	5	4	—	—	—	—	—	—	—	—	—	—	
73	Foggia	72	64	—	—	18	11	1	1	—	—	—	—	2	—	—	—	
74	Lecce	65	61	—	—	11	8	—	—	—	—	—	—	—	—	—	—	
75	Taranto	61	56	—	—	24	20	—	—	—	—	—	—	1	1	—	—	
76	Matera	9	8	—	—	2	2	—	—	—	—	—	—	—	—	—	—	
77	Potenza	28	27	—	—	1	1	—	—	—	—	—	—	—	—	—	—	
78	Catanzaro	51	49	—	—	21	18	—	—	—	—	—	—	—	—	—	—	
79	Cosenza	54	53	—	—	17	7	—	—	—	—	—	—	—	—	—	—	
80	Reggio di Calabria	56	49	—	—	16	8	—	—	—	—	—	—	—	—	—	—	
81	Agrigento	50	47	—	—	7	6	—	—	—	—	—	—	—	—	—	—	
82	Caltanissetta	26	22	—	—	9	7	—	—	—	—	—	—	—	—	—	—	
83	Catania	91	85	—	—	25	16	—	—	—	—	—	—	2	2	—	—	
84	Enna	16	16	—	—	—	—	—	—	—	—	—	—	—	—	—	—	
85	Messina	82	71	—	—	16	15	—	—	—	—	—	—	—	—	—	—	
86	Palermo	113	103	—	—	33	19	—	—	—	—	1	—	2	2	—	—	
87	Ragusa	32	32	—	—	3	2	—	—	—	—	—	—	—	—	—	—	
88	Siracusa	46	43	—	—	8	6	—	—	—	—	—	—	—	—	—	—	
89	Trapani	47	41	—	—	16	12	—	—	—	—	—	—	—	—	—	—	
90	Cagliari	49	45	—	—	12	7	—	—	—	—	—	—	—	—	—	—	
91	Nuoro	9	7	—	—	1	—	—	—	—	—	—	—	—	—	—	—	
92	Sassari	28	25	—	—	10	8	—	—	—	—	—	—	—	—	—	—	
	ITALIA	5.785	5.091	11	11	1.772	1.058	79	78	169	142	318	193	408	203	87	78	

ADDETTI, FORZA MOTRICE

posizione nella professione e il sesso
di attività economica

OPERAI E MANOVALI								SORVEGLIANTI, CUSTODI, AD- DETTI AI SERVIZI INTERNI		APPRENDISTI		TOTALE ADDETTI								N. d'ordine		
operai				operai comuni e manovali specializzati		manovali comuni						MF	M	MF	M	MF	M	in età				
specializzati		qualificati																inferiore a 18 anni			da 18 a meno di 20 anni	
MF	M	MF	M	MF	M	MF	M	MF	M	MF	M	MF	M	MF	M	MF	M					
—	—	—	—	2	2	—	—	—	—	4	3	72	58	2	2	—	—	1				
—	—	3	2	—	—	—	—	—	—	—	—	25	19	—	—	—	—	2				
—	—	4	3	—	—	—	—	—	—	2	2	103	82	2	2	—	—	3				
—	—	1	1	—	—	—	—	—	—	3	3	90	78	1	1	3	3	4				
13	13	29	22	23	9	4	—	2	2	22	14	503	343	18	15	17	8	5				
—	—	3	3	6	3	—	—	—	—	2	2	64	53	2	2	1	—	6				
—	—	—	—	1	1	—	—	—	—	—	—	21	13	—	—	1	—	7				
—	—	—	—	3	3	—	—	—	—	1	—	96	81	3	3	3	2	8				
—	—	4	4	—	—	—	—	—	—	2	2	135	115	2	2	1	1	9				
8	8	22	14	8	5	2	2	—	—	1	—	122	100	6	4	2	2	10				
1	1	2	2	1	1	—	—	1	1	—	—	50	40	1	1	2	2	11				
—	—	2	2	1	1	—	—	—	—	2	1	74	60	2	1	5	3	12				
83	79	134	111	127	70	30	27	13	9	73	48	1.188	869	58	33	53	30	13				
—	—	6	1	3	1	—	—	—	—	5	4	67	51	4	3	4	3	14				
—	—	—	—	—	—	—	—	—	—	—	—	26	23	1	1	—	—	15				
—	—	3	3	2	2	—	—	—	—	2	2	66	58	1	1	3	3	16				
6	4	4	3	4	4	—	—	—	—	16	10	113	85	13	8	6	4	17				
—	—	1	1	3	2	—	—	—	—	5	3	82	74	7	5	—	—	18				
1	—	2	1	—	—	—	—	—	—	1	1	54	39	1	1	1	1	19				
17	16	3	3	—	—	—	—	5	4	4	3	115	95	7	6	5	4	20				
—	—	2	2	—	—	—	—	—	—	4	4	44	36	3	2	—	—	21				
7	7	6	4	2	2	—	—	—	—	11	9	111	96	8	7	3	1	22				
10	10	16	15	6	6	3	3	1	3	13	10	215	179	7	5	8	5	23				
—	—	5	3	—	—	—	—	5	—	2	1	119	94	2	2	5	4	24				
5	5	12	12	7	4	1	1	—	—	13	11	152	127	16	13	8	8	25				
—	—	—	—	—	—	—	—	—	—	2	1	40	30	3	1	3	2	26				
2	2	3	2	1	1	—	—	—	1	8	3	198	155	6	2	4	—	27				
9	7	9	4	2	1	—	—	—	—	20	14	151	102	11	7	13	8	28				
4	3	16	11	5	3	—	—	—	—	11	8	203	139	5	5	4	3	29				
—	—	—	—	—	—	—	—	—	—	—	—	48	38	1	1	2	2	30				
—	—	—	—	3	2	—	—	—	—	3	2	48	37	4	3	1	—	31				
—	—	—	—	—	—	—	—	—	—	—	—	89	61	1	1	—	—	32				
6	6	10	8	9	4	1	1	—	—	8	5	145	113	7	5	2	2	33				
1	1	1	1	1	1	—	—	—	—	4	2	79	67	3	2	2	1	34				
—	—	5	5	2	2	—	—	1	1	6	4	114	93	3	3	5	3	35				
—	—	2	2	4	1	—	—	—	—	4	3	91	81	5	5	4	3	36				
—	—	4	4	5	4	—	—	—	—	3	3	77	68	1	1	3	1	37				
—	—	2	2	1	1	—	—	—	—	3	2	50	36	2	2	1	1	38				
—	—	—	—	—	—	—	—	—	—	1	1	44	43	1	1	1	—	39				
1	1	4	4	8	2	1	1	—	—	11	11	94	81	6	5	5	5	40				
—	—	—	—	—	—	—	—	—	—	—	—	—	—	—	—	—	—	—	41			
17	16	18	13	11	10	—	—	—	—	1	1	41	35	1	1	—	—	41				
—	—	1	1	1	1	—	—	—	—	7	6	219	179	5	5	4	3	42				
—	—	—	—	—	—	—	—	—	—	1	1	29	26	1	1	—	—	43				
1	1	4	3	2	2	—	—	—	—	1	—	55	45	—	—	3	1	44				
2	2	1	—	—	—	—	—	—	—	5	4	102	80	7	6	2	1	45				
16	16	—	—	—	—	—	—	—	—	—	—	39	21	1	—	—	—	46				
—	—	—	—	—	—	—	—	—	—	—	—	61	53	—	—	—	—	47				
—	—	1	1	1	1	—	—	—	—	1	1	42	37	1	1	—	—	48				
—	—	3	3	—	—	—	—	—	—	1	—	39	32	1	1	—	—	49				
—	—	—	—	—	—	—	—	—	—	—	—	—	—	—	—	—	—	—	50			
—	—	1	1	1	1	1	1	—	—	3	3	76	66	1	1	1	1	50				
—	—	3	3	—	—	26	7	—	—	6	—	74	37	—	—	1	—	51				
—	—	—	—	1	1	—	—	—	—	3	2	83	60	2	1	1	—	52				
—	—	3	2	—	—	1	—	—	—	2	2	59	54	—	—	3	2	53				
—	—	2	1	1	1	—	—	—	—	1	1	52	50	—	—	—	—	54				
—	—	2	2	—	—	—	—	—	—	1	1	45	35	1	1	—	—	55				
—	—	—	—	—	—	—	—	—	—	—	—	—	—	—	—	—	—	—	56			
—	—	—	—	—	—	—	—	—	—	1	1	58	43	2	1	5	4	56				
—	—	—	—	—	—	—	—	—	—	3	2	53	40	1	—	2	2	57				
401	256	299	244	131	115	44	39	73	67	86	49	11	10	61	42	63	29	58				
—	—	—	—	—	—	—	—	—	—	3	3	39	34	2	2	1	1	59				
—	—	—	—	—	—	—	—	—	—	—	—	43	39	—	—	—	—	60				
—	—	—	—	—	—	—	—	—	—	—	—	57	45	—	—	2	1	61				
1	1	—	—	2	2	—	—	—	—	5	5	50	44	4	3	2	2	63				
1	1	—	—	1	1	—	—	—	—	—	—	39	31	—	—	—	—	64				
2	1	2	2	—	—	—	—	—	—	1	1	37	31	2	2	2	2	65				
—	—	—	—	—	—	—	—	—	—	1	—	59	49	1	1	2	2	66				
—	—	—	—	—	—	—	—	—	—	—	—	26	22	—	—	1	1	67				
—	—	—	—	—	—	—	—	—	—	3	3	54	51	1	1	—	—	68				
2	—	5	4	6	5	—	—	1	1	5	2	337	242	9	4	4	1	69				
—	—	—	—	—	—	—	—	—	—	2	2	115	100	2	2	4	4	70				
—	—	5	5	—	—	—	—	—	—	9	6	180	153	11	9	6	4	71				
—	—	2	2	—	—	—	—	—	—	1	1	45	42	1	1	—	—	72				
—	—	3	3	12	12	—	—	—	—	6	4	114	95	13	12	7	3	73				
1	1	—	—	—	—	—	—	—	—	3	3	80	73	6	5	1	1	74				
—	—	—	—	—	—	—	—	—	—	3	3	89	80	5	5	4	3	75				
—	—	—	—	—	—	—	—	—	—	—	—	11	10	—	—	—	—	76				
—	—	—	—	—	—	—	—	—	—	5	4	34	32	3	3	2	1	77				
1	1	—	—	3	3	—	—	—	—	—	—	76	71	1	1	2	2	78				
1	1	—	—	—	—	—	—	—	—	4	2	73	62	6	5	4	3	79				
—	—	—	—	—	—	—	—	—	—	1	1	76	59	4	4	2	1	80				
—	—	—	—	—	—	—	—	—	—	2	1	59	54	1	1	—	—	81				
—	—	—	—	—	—	—	—	—	—	1	1	36	30	—	—	5	3	82				
—	—	—	—	—	—	—	—	—	—	2	2	120	105	3	3	4	3	83				
—	—	—	—	—	—	—	—	—	—	—	—	16	16	—	—	—	—	84				
—	—	—	—	—	—	—	—	—	—	—	—	98	86	2	2	1	1	85				
—	—	1	1	5	3	—	—	—	—	10	10	165	138	11	10	5	3	86				
—	—	—	—	—	—	—	—	—	—	3	2	38	36	—	—	3	2	87				
2	2	—	—	—	—	—	—	—	—	3	3	60	54	3	3	—	—	88				
—	—	—	—	1	—	—	—	—	—	2	2	67	56	3	—	2	—	89				
—	—	—	—	—	—	—	—	—	—	6	4	69	57	4	3	2	2	90				
—	—	—	—	—	—	—	—	—	—	1	1	11	8	1	1	—	—	91				
1	1	—	—	—	—	—	—	—	—	2	2	41	36	1	1	3	3	92				
629	486	684	551	424	297	119	86	107	92	479	335	11.089	8.679	4								

SEZIONE II — MOTORI E GENERATORI DI ENERGIA ELETTRICA INSTALLATI

Segue Tav. 7 — Motori primari, secondo la specie e generatori di energia elettrica

A — Stato e Regioni, per classe e categoria di attività economica

N. classificazione	CLASSE E CATEGORIE DI ATTIVITÀ ECONOMICA	MOTORI PRIMARI										GENERATORI DI ENERGIA ELETTRICA					
		idraulici		a vapore		a combustione interna		altri		Totale				N	potenza kW	di riserva	
		N	potenza HP	N	potenza HP	N	potenza HP	N	potenza HP	N	potenza HP	N	potenza HP			N	potenza kW
														di riserva			
TERRITORIO DI TRIESTE																	
3.09.01	Studi fotograf. e fotografie commer.	—	—	—	—	—	—	—	—	—	—	—	—	—	—	—	—
3.09.02	Produz., sincronizz., doppiat., sviluppo e stampa di pellicole cinematogr.	—	—	—	—	—	—	—	—	—	—	—	—	—	—	—	—
3.09.03	Incis., ediz. e stampa di dischi fonogr.	—	—	—	—	—	—	—	—	—	—	—	—	—	—	—	—
3.09	Industrie foto-fono-cinematogr.	—	—	—	—	—	—	—	—	—	—	—	—	—	—	—	—
LIGURIA																	
3.09.01	Studi fotograf. e fotografie commer.	—	—	—	—	—	—	—	—	—	—	—	—	—	—	—	—
3.09.02	Produz., sincronizz., doppiat., sviluppo e stampa di pellicole cinematogr.	—	—	—	—	—	—	—	—	—	—	—	—	—	—	—	—
3.09.03	Incis., ediz. e stampa di dischi fonogr.	—	—	—	—	—	—	—	—	—	—	—	—	—	—	—	—
3.09	Industrie foto-fono-cinematogr.	—	—	—	—	—	—	—	—	—	—	—	—	—	—	—	—
EMILIA - ROMAGNA																	
3.09.01	Studi fotograf. e fotografie commer.	—	—	—	—	—	—	—	—	—	—	—	—	—	—	—	—
3.09.02	Produz., sincronizz., doppiat., sviluppo e stampa di pellicole cinematogr.	—	—	—	—	—	—	—	—	—	—	—	—	—	—	—	—
3.09.03	Incis., ediz. e stampa di dischi fonogr.	—	—	—	—	—	—	—	—	—	—	—	—	—	—	—	—
3.09	Industrie foto-fono-cinematogr.	—	—	—	—	—	—	—	—	—	—	—	—	—	—	—	—
TOSCANA																	
3.09.01	Studi fotograf. e fotografie commer.	—	—	—	—	—	—	—	—	—	—	—	—	—	—	—	—
3.09.02	Produz., sincronizz., doppiat., sviluppo e stampa di pellicole cinematogr.	—	—	—	—	—	—	—	—	—	—	—	—	—	—	—	—
3.09.03	Incis., ediz. e stampa di dischi fonogr.	—	—	—	—	—	—	—	—	—	—	—	—	—	—	—	—
3.09	Industrie foto-fono-cinematogr.	—	—	—	—	—	—	—	—	—	—	—	—	—	—	—	—
UMBRIA																	
3.09.01	Studi fotograf. e fotografie commer.	—	—	2	4	—	—	—	—	2	4	1	2	—	—	—	—
3.09.02	Produz., sincronizz., doppiat., sviluppo e stampa di pellicole cinematogr.	—	—	—	—	—	—	—	—	—	—	—	—	—	—	—	—
3.09.03	Incis., ediz. e stampa di dischi fonogr.	—	—	—	—	—	—	—	—	—	—	—	—	—	—	—	—
3.09	Industrie foto-fono-cinematogr.	—	—	2	4	—	—	—	—	2	4	1	2	—	—	—	—
MARCHE																	
3.09.01	Studi fotograf. e fotografie commer.	—	—	—	—	—	—	—	—	—	—	—	—	—	—	—	—
3.09.02	Produz., sincronizz., doppiat., sviluppo e stampa di pellicole cinematogr.	—	—	—	—	—	—	—	—	—	—	—	—	—	—	—	—
3.09.03	Incis., ediz. e stampa di dischi fonogr.	—	—	—	—	—	—	—	—	—	—	—	—	—	—	—	—
3.09	Industrie foto-fono-cinematogr.	—	—	—	—	—	—	—	—	—	—	—	—	—	—	—	—
LAZIO																	
3.09.01	Studi fotograf. e fotografie commer.	—	—	—	—	—	—	—	—	—	—	—	—	—	—	—	—
3.09.02	Produz., sincronizz., doppiat., sviluppo e stampa di pellicole cinematogr.	—	—	—	—	18	1.197	2	108	20	1.305	7	565	24	551	7	302
3.09.03	Incis., ediz. e stampa di dischi fonogr.	—	—	—	—	—	—	—	—	—	—	—	—	—	—	—	—
3.09	Industrie foto-fono-cinematogr.	—	—	—	—	18	1.197	2	108	20	1.305	7	565	24	551	7	302

SEZIONE II — MOTORI E GENERATORI DI ENERGIA ELETTRICA INSTALLATI

Segue Tav. 7 — Motori primari, secondo la specie e generatori di energia elettrica

B — Province, per classe di attività economica

N. d'ordine	PROVINCIE	MOTORI PRIMARI										GENERATORI DI ENERGIA ELETTRICA						
		idraulici		a vapore		a combustione interna		altri		Totale				N	potenza kW	di riserva		
		N	potenza HP	N	potenza HP	N	potenza HP	N	potenza HP	N	potenza HP	di riserva				N	potenza kW	
												N	potenza kW					
1	Alessandria	—	—	—	—	—	—	—	—	—	—	—	—	—	—	—	—	—
2	Asti	—	—	—	—	—	—	—	—	—	—	—	—	—	—	—	—	—
3	Cuneo	—	—	—	—	—	—	—	—	—	—	—	—	—	—	—	—	—
4	Novara	—	—	—	—	—	—	—	—	—	—	—	—	—	—	—	—	—
5	Torino	—	—	—	—	—	—	—	—	—	—	—	—	—	—	—	—	—
6	Vercelli	—	—	—	—	—	—	—	—	—	—	—	—	—	—	—	—	—
7	Aosta (Valle di)	—	—	—	—	—	—	—	—	—	—	—	—	—	—	—	—	—
8	Bergamo	—	—	—	—	—	—	—	—	—	—	—	—	—	—	—	—	—
9	Brescia	—	—	—	—	—	—	—	—	—	—	—	—	—	—	—	—	—
10	Como	—	—	—	—	—	—	—	—	—	—	—	—	—	—	—	—	—
11	Cremona	—	—	—	—	—	—	—	—	—	—	—	—	—	—	—	—	—
12	Mantova	—	—	—	—	—	—	—	—	—	—	—	—	—	—	—	—	—
13	Milano	—	—	—	—	4	310	—	—	4	310	4	310	4	240	4	240	—
14	Pavia	—	—	—	—	—	—	—	—	—	—	—	—	—	—	—	—	—
15	Sondrio	—	—	—	—	—	—	—	—	—	—	—	—	—	—	—	—	—
16	Varese	—	—	—	—	—	—	—	—	—	—	—	—	—	—	—	—	—
17	Bolzano	—	—	—	—	—	—	—	—	—	—	—	—	—	—	—	—	—
18	Trento	—	—	—	—	—	—	—	—	—	—	—	—	—	—	—	—	—
19	Belluno	—	—	—	—	—	—	—	—	—	—	—	—	—	—	—	—	—
20	Padova	—	—	—	—	—	—	—	—	—	—	—	—	—	—	—	—	—
21	Rovigo	—	—	—	—	—	—	—	—	—	—	—	—	—	—	—	—	—
22	Treviso	—	—	—	—	—	—	—	—	—	—	—	—	—	—	—	—	—
23	Venezia	—	—	—	—	—	—	—	—	—	—	—	—	—	—	—	—	—
24	Verona	—	—	—	—	—	—	—	—	—	—	—	—	—	—	—	—	—
25	Vicenza	—	—	—	—	—	—	—	—	—	—	—	—	—	—	—	—	—
26	Gorizia	—	—	—	—	—	—	—	—	—	—	—	—	—	—	—	—	—
27	Udine	—	—	—	—	—	—	—	—	—	—	—	—	—	—	—	—	—
28	Trieste (Territorio di)	—	—	—	—	—	—	—	—	—	—	—	—	—	—	—	—	—
29	Genova	—	—	—	—	—	—	—	—	—	—	—	—	—	—	—	—	—
30	Imperia	—	—	—	—	—	—	—	—	—	—	—	—	—	—	—	—	—
31	La Spezia	—	—	—	—	—	—	—	—	—	—	—	—	—	—	—	—	—
32	Savona	—	—	—	—	—	—	—	—	—	—	—	—	—	—	—	—	—
33	Bologna	—	—	—	—	—	—	—	—	—	—	—	—	—	—	—	—	—
34	Ferrara	—	—	—	—	—	—	—	—	—	—	—	—	—	—	—	—	—
35	Forlì	—	—	—	—	—	—	—	—	—	—	—	—	—	—	—	—	—
36	Modena	—	—	—	—	—	—	—	—	—	—	—	—	—	—	—	—	—
37	Parma	—	—	—	—	—	—	—	—	—	—	—	—	—	—	—	—	—
38	Piacenza	—	—	—	—	—	—	—	—	—	—	—	—	—	—	—	—	—
39	Ravenna	—	—	—	—	—	—	—	—	—	—	—	—	—	—	—	—	—
40	Reggio nell'Emilia	—	—	—	—	—	—	—	—	—	—	—	—	—	—	—	—	—
41	Arezzo	—	—	—	—	—	—	—	—	—	—	—	—	—	—	—	—	—
42	Firenze	—	—	—	—	—	—	—	—	—	—	—	—	—	—	—	—	—
43	Grosseto	—	—	—	—	—	—	—	—	—	—	—	—	—	—	—	—	—
44	Livorno	—	—	—	—	—	—	—	—	—	—	—	—	—	—	—	—	—
45	Lucca	—	—	—	—	—	—	—	—	—	—	—	—	—	—	—	—	—
46	Massa-Carrara	—	—	—	—	—	—	—	—	—	—	—	—	—	—	—	—	—
47	Pisa	—	—	—	—	—	—	—	—	—	—	—	—	—	—	—	—	—
48	Pistoia	—	—	—	—	—	—	—	—	—	—	—	—	—	—	—	—	—
49	Siena	—	—	—	—	—	—	—	—	—	—	—	—	—	—	—	—	—
50	Perugia	—	—	—	—	—	—	—	—	—	—	—	—	—	—	—	—	—
51	Terni	—	—	2	4	—	—	—	—	2	4	1	2	—	—	—	—	—
52	Ancona	—	—	—	—	—	—	—	—	—	—	—	—	—	—	—	—	—
53	Ascoli Piceno	—	—	—	—	—	—	—	—	—	—	—	—	—	—	—	—	—
54	Macerata	—	—	—	—	—	—	—	—	—	—	—	—	—	—	—	—	—
55	Pesaro e Urbino	—	—	—	—	—	—	—	—	—	—	—	—	—	—	—	—	—
56	Frosinone	—	—	—	—	—	—	—	—	—	—	—	—	—	—	—	—	—
57	Latina	—	—	—	—	—	—	—	—	—	—	—	—	—	—	—	—	—
58	Rieti	—	—	—	—	—	—	—	—	—	—	—	—	—	—	—	—	—
59	Roma	—	—	—	—	—	—	2	108	20	1.305	7	565	24	551	7	302	—
60	Viterbo	—	—	—	—	18	1.197	—	—	—	—	—	—	—	—	—	—	—
61	Campobasso	—	—	—	—	—	—	—	—	—	—	—	—	—	—	—	—	—
62	Chieti	—	—	—	—	—	—	—	—	—	—	—	—	—	—	—	—	—
63	L'Aquila	—	—	—	—	—	—	—	—	—	—	—	—	—	—	—	—	—
64	Pescara	—	—	—	—	—	—	—	—	—	—	—	—	—	—	—	—	—
65	Teramo	—	—	—	—	—	—	—	—	—	—	—	—	—	—	—	—	—
66	Avellino	—	—	—	—	—	—	—	—	—	—	—	—	—	—	—	—	—
67	Benevento	—	—	—	—	—	—	—	—	—	—	—	—	—	—	—	—	—
68	Caserta	—	—	—	—	—	—	—	—	—	—	—	—	—	—	—	—	—
69	Napoli	—	—	—	—	—	—	—	—	—	—	—	—	—	—	—	—	—
70	Salerno	—	—	—	—	—	—	—	—	—	—	—	—	—	—	—	—	—
71	Bari	—	—	—	—	—	—	—	—	—	—	—	—	—	—	—	—	—
72	Brindisi	—	—	—	—	—	—	—	—	—	—	—	—	—	—	—	—	—
73	Foggia	—	—	—	—	—	—	—	—	—	—	—	—	—	—	—	—	—
74	Lecco	—	—	—	—	—	—	—	—	—	—	—	—	—	—	—	—	—
75	Taranto	—	—	—	—	—	—	—	—	—	—	—	—	—	—	—	—	—
76	Matera	—	—	—	—	—	—	—	—	—	—	—	—	—	—	—	—	—
77	Potenza	—	—	—	—	—	—	—	—	—	—	—	—	—	—	—	—	—
78	Catanzaro	—	—	—	—	—	—	—	—	—	—	—	—	—	—	—	—	—
79	Cosenza	—	—	—	—	—	—	—	—	—	—	—	—	—	—	—	—	—
80	Reggio di Calabria	—	—	—	—	—	—	—	—	—	—	—	—	—	—	—	—	—
81	Agrigento	—	—	—	—	—	—	—	—	—	—	—	—	—	—	—	—	—
82	Caltanissetta	—	—	—	—	—	—	—	—	—	—	—	—	—	—	—	—	—
83	Catania	—	—	—	—	—	—	—	—	—	—	—	—	—	—	—	—	—
84	Enna	—	—	—	—	—	—	—	—	—	—	—	—	—	—	—	—	—
85	Messina	—	—	—	—	—	—	—	—	—	—	—	—	—	—	—	—	—
86	Palermo	—	—	—	—	—	—	—	—	—	—	—	—	—	—	—	—	—
87	Ragusa	—	—	—	—	—	—	—	—	—	—	—	—	—	—	—	—	—
88	Siracusa	—	—	—	—	—	—	—	—	—	—	—	—	—	—	—	—	—
89	Trapani	—	—	—	—	—	—	—	—	—	—	—	—	—	—	—	—	—
90	Cagliari	—	—	—	—	—	—	—	—	—	—	—	—	—	—	—	—	—
91	Nuoro	—	—	—	—	—	—	—	—	—	—	—	—	—	—	—	—	—
92	Sassari	—	—	—	—	—	—	—	—	—	—	—	—	—	—	—	—	—
	ITALIA	—	—	2	4	22	1.507	2	108	26	1.619	12	877	28	791	11	542	—

SEZIONE II — MOTORI E GENERATORI DI ENERGIA ELETTRICA INSTALLATI

TAV. 8 — Motori elettrici, secondo la potenza

A — Stato e Regioni, per classe e categoria di attività economica

N. classificazione	CLASSE E CATEGORIE DI ATTIVITA' ECONOMICA	MOTORI ELETTRICI CON POTENZA (kW)														TOTALE MOTORI ELETTRICI			
		fino a 1		da 1 a 5		da 5 a 10		da 10 a 30		da 30 a 50		da 50 a 100		100 e oltre		N	potenza	di riserva	
		N	potenza	N	potenza	N	potenza	N	potenza	N	potenza	N	potenza	N	potenza			N	potenza
I T A L I A																			
3.09.01	Studi fotograf. e fotografie commer.	307	103	89	142	5	29	—	—	1	40	—	—	—	—	402	314	11	8
3.09.02	Produtz., sincronizz., doppiat., sviluppo e stampa di pellicole cinematogr.	782	360	208	514	23	173	23	365	—	—	—	—	6	1.614	1.042	3.026	56	70
3.09.03	Incis., ediz. e stampa di dischi fonogr.	120	51	72	130	11	69	11	195	1	31	—	—	—	—	215	476	3	2
3.09	Industrie foto-fono-cinematogr.	1.209	514	369	786	39	271	34	560	2	71	—	—	6	1.614	1.659	3.816	70	80
P I E M O N T E																			
3.09.01	Studi fotograf. e fotografie commer.	54	21	11	22	—	—	—	—	—	—	—	—	—	—	65	43	—	—
3.09.02	Produtz., sincronizz., doppiat., sviluppo e stampa di pellicole cinematogr.	—	—	—	—	—	—	—	—	—	—	—	—	—	—	—	—	—	—
3.09.03	Incis., ediz. e stampa di dischi fonogr.	—	—	—	—	—	—	—	—	—	—	—	—	—	—	—	—	—	—
3.09	Industrie foto-fono-cinematogr.	54	21	11	22	—	—	—	—	—	—	—	—	—	—	65	43	—	—
V A L L E D' A O S T A																			
3.09.01	Studi fotograf. e fotografie commer.	—	—	—	—	—	—	—	—	—	—	—	—	—	—	—	—	—	—
3.09.02	Produtz., sincronizz., doppiat., sviluppo e stampa di pellicole cinematogr.	—	—	—	—	—	—	—	—	—	—	—	—	—	—	—	—	—	—
3.09.03	Incis., ediz. e stampa di dischi fonogr.	—	—	—	—	—	—	—	—	—	—	—	—	—	—	—	—	—	—
3.09	Industrie foto-fono-cinematogr.	—	—	—	—	—	—	—	—	—	—	—	—	—	—	—	—	—	—
L O M B A R D I A																			
3.09.01	Studi fotograf. e fotografie commer.	89	30	28	37	1	6	—	—	—	—	—	—	—	—	118	73	3	..
3.09.02	Produtz., sincronizz., doppiat., sviluppo e stampa di pellicole cinematogr.	90	42	13	32	—	—	3	52	—	—	—	—	—	—	106	126	32	28
3.09.03	Incis., ediz. e stampa di dischi fonogr.	117	50	71	127	10	64	11	195	1	31	—	—	—	—	210	467	3	2
3.09	Industrie foto-fono-cinematogr.	296	122	112	196	11	70	14	247	1	31	—	—	—	—	434	666	38	30
T R E N T I N O - A L T O A D I G E																			
3.09.01	Studi fotograf. e fotografie commer.	1	..	—	—	—	—	—	—	—	—	—	—	—	—	1	..	—	—
3.09.02	Produtz., sincronizz., doppiat., sviluppo e stampa di pellicole cinematogr.	—	—	—	—	—	—	—	—	—	—	—	—	—	—	—	—	—	—
3.09.03	Incis., ediz. e stampa di dischi fonogr.	—	—	—	—	—	—	—	—	—	—	—	—	—	—	—	—	—	—
3.09	Industrie foto-fono-cinematogr.	1	..	—	—	—	—	—	—	—	—	—	—	—	—	1	..	—	—
V E N E T O																			
3.09.01	Studi fotograf. e fotografie commer.	36	11	13	20	3	16	—	—	1	40	—	—	—	—	53	87	1	..
3.09.02	Produtz., sincronizz., doppiat., sviluppo e stampa di pellicole cinematogr.	16	7	—	—	—	—	—	—	—	—	—	—	—	—	16	7	—	—
3.09.03	Incis., ediz. e stampa di dischi fonogr.	—	—	—	—	—	—	—	—	—	—	—	—	—	—	—	—	—	—
3.09	Industrie foto-fono-cinematogr.	52	18	13	20	3	16	—	—	1	40	—	—	—	—	69	94	1	..
F R I U L I - V E N E Z I A G I U L I A																			
3.09.01	Studi fotograf. e fotografie commer.	3	1	1	3	—	—	—	—	—	—	—	—	—	—	4	4	1	3
3.09.02	Produtz., sincronizz., doppiat., sviluppo e stampa di pellicole cinematogr.	—	—	—	—	—	—	—	—	—	—	—	—	—	—	—	—	—	—
3.09.03	Incis., ediz. e stampa di dischi fonogr.	—	—	—	—	—	—	—	—	—	—	—	—	—	—	—	—	—	—
3.09	Industrie foto-fono-cinematogr.	3	1	1	3	—	—	—	—	—	—	—	—	—	—	4	4	1	3

SEZIONE II — MOTORI E GENERATORI DI ENERGIA ELETTRICA INSTALLATI

Segue Tav. 8 — *Motori elettrici, secondo la potenza*
 A — Stato e Regione, per classe e categoria di attività economica

N. classificazione	CLASSE E CATEGORIE DI ATTIVITA' ECONOMICA	MOTORI ELETTRICI CON POTENZA (kW)														TOTALE MOTORI ELETTRICI				
		fino a 1		da 1 a 5		da 5 a 10		da 10 a 30		da 30 a 50		da 50 a 100		100 e oltre		N	potenza	di riserva		
		N	potenza	N	potenza	N	potenza	N	potenza	N	potenza	N	potenza	N	potenza					
TERRITORIO DI TRIESTE																				
3.09.01	Studi fotograf. e fotografie commer.	6	1	—	—	—	—	—	—	—	—	—	—	—	—	—	6	1	—	—
3.09.02	Produtz., sincronizz., doppiat., sviluppo e stampa di pellicole cinematogr.	—	—	—	—	—	—	—	—	—	—	—	—	—	—	—	—	—	—	—
3.09.03	Incis., ediz. e stampa di dischi fonogr.	—	—	—	—	—	—	—	—	—	—	—	—	—	—	—	—	—	—	—
3.09	Industrie foto-fono-cinematogr.	6	1	—	—	—	—	—	—	—	—	—	—	—	—	—	6	1	—	—
LIGURIA																				
3.09.01	Studi fotograf. e fotografie commer.	22	3	—	—	1	7	—	—	—	—	—	—	—	—	—	23	10	1	..
3.09.02	Produtz., sincronizz., doppiat., sviluppo e stampa di pellicole cinematogr.	1	..	—	—	—	—	—	—	—	—	—	—	—	—	—	1	..	—	—
3.09.03	Incis., ediz. e stampa di dischi fonogr.	—	—	—	—	—	—	—	—	—	—	—	—	—	—	—	—	—	—	—
3.09	Industrie foto-fono-cinematogr.	23	3	—	—	1	7	—	—	—	—	—	—	—	—	—	24	10	1	..
EMILIA - ROMAGNA																				
3.09.01	Studi fotograf. e fotografie commer.	21	7	2	8	—	—	—	—	—	—	—	—	—	—	—	23	15	1	..
3.09.02	Produtz., sincronizz., doppiat., sviluppo e stampa di pellicole cinematogr.	—	—	—	—	—	—	—	—	—	—	—	—	—	—	—	—	—	—	—
3.09.03	Incis., ediz. e stampa di dischi fonogr.	—	—	—	—	—	—	—	—	—	—	—	—	—	—	—	—	—	—	—
3.09	Industrie foto-fono-cinematogr.	21	7	2	8	—	—	—	—	—	—	—	—	—	—	—	23	15	1	..
TOSCANA																				
3.09.01	Studi fotograf. e fotografie commer.	11	3	7	12	—	—	—	—	—	—	—	—	—	—	—	18	15	1	..
3.09.02	Produtz., sincronizz., doppiat., sviluppo e stampa di pellicole cinematogr.	14	13	11	27	2	14	2	27	—	—	—	—	—	—	—	29	81	—	—
3.09.03	Incis., ediz. e stampa di dischi fonogr.	—	—	—	—	—	—	—	—	—	—	—	—	—	—	—	—	—	—	—
3.09	Industrie foto-fono-cinematogr.	25	16	18	39	2	14	2	27	—	—	—	—	—	—	—	47	96	1	..
UMBRIA																				
3.09.01	Studi fotograf. e fotografie commer.	11	5	10	12	—	—	—	—	—	—	—	—	—	—	—	21	17	—	—
3.09.02	Produtz., sincronizz., doppiat., sviluppo e stampa di pellicole cinematogr.	—	—	—	—	—	—	—	—	—	—	—	—	—	—	—	—	—	—	—
3.09.03	Incis., ediz. e stampa di dischi fonogr.	—	—	—	—	—	—	—	—	—	—	—	—	—	—	—	—	—	—	—
3.09	Industrie foto-fono-cinematogr.	11	5	10	12	—	—	—	—	—	—	—	—	—	—	—	21	17	—	—
MARCHE																				
3.09.01	Studi fotograf. e fotografie commer.	2	..	—	—	—	—	—	—	—	—	—	—	—	—	—	2	..	—	—
3.09.02	Produtz., sincronizz., doppiat., sviluppo e stampa di pellicole cinematogr.	—	—	—	—	—	—	—	—	—	—	—	—	—	—	—	—	—	—	—
3.09.03	Incis., ediz. e stampa di dischi fonogr.	—	—	—	—	—	—	—	—	—	—	—	—	—	—	—	—	—	—	—
3.09	Industrie foto-fono-cinematogr.	2	..	—	—	—	—	—	—	—	—	—	—	—	—	—	2	..	—	—
LAZIO																				
3.09.01	Studi fotograf. e fotografie commer.	25	8	11	19	—	—	—	—	—	—	—	—	—	—	—	36	27	2	4
3.09.02	Produtz., sincronizz., doppiat., sviluppo e stampa di pellicole cinematogr.	661	298	184	455	21	159	18	286	—	—	—	—	—	6	1.614	890	2.812	24	42
3.09.03	Incis., ediz. e stampa di dischi fonogr.	—	—	—	—	—	—	—	—	—	—	—	—	—	—	—	—	—	—	—
3.09	Industrie foto-fono-cinematogr.	686	306	195	474	21	159	18	286	—	—	—	—	—	6	1.614	926	2.839	26	46

SEZIONE II — MOTORI E GENERATORI DI ENERGIA ELETTRICA INSTALLATI

Segue Tav. 8 — Motori elettrici, secondo la potenza
B — Provincie, per classe di attività economica

N. d'ordine	PROVINCIE	MOTORI ELETTRICI CON POTENZA (kW)												TOTALE MOTORI ELETTRICI					
		fino a 1		da 1 a 5		da 5 a 10		da 10 a 30		da 30 a 50		da 50 a 100		100 e oltre		N	potenza	di riserva	
		N	potenza	N	potenza	N	potenza	N	potenza	N	potenza	N	potenza	N	potenza				
1	Alessandria	4	3	—	—	—	—	—	—	—	—	—	—	—	4	3	—	—	
2	Asti	—	—	—	—	—	—	—	—	—	—	—	—	—	1	—	—	—	
3	Cuneo	—	—	—	—	—	—	—	—	—	—	—	—	—	—	—	—	—	
4	Novara	—	—	—	—	—	—	—	—	—	—	—	—	—	56	39	—	—	
5	Torino	45	17	11	22	—	—	—	—	—	—	—	—	4	1	—	—		
6	Vercelli	4	1	—	—	—	—	—	—	—	—	—	—	—	—	—	—	—	
7	Aosta (Valle di)	—	—	—	—	—	—	—	—	—	—	—	—	—	5	2	—	—	
8	Bergamo	5	2	—	—	—	—	—	—	—	—	—	—	—	2	—	—	—	
9	Brescia	2	—	—	—	—	—	—	—	—	—	—	—	—	49	58	—	—	
10	Como	24	6	24	34	—	1	18	—	—	—	—	—	—	6	2	—	—	
11	Cremona	—	—	—	—	—	—	—	—	—	—	—	—	—	—	—	—	—	
12	Mantova	6	2	—	—	—	—	—	—	—	—	—	—	—	—	—	—	—	
13	Milano	259	112	88	162	11	70	13	229	1	31	—	—	372	604	38	30		
14	Pavia	—	—	—	—	—	—	—	—	—	—	—	—	—	—	—	—	—	
15	Sondrio	—	—	—	—	—	—	—	—	—	—	—	—	—	—	—	—	—	
16	Varese	—	—	—	—	—	—	—	—	—	—	—	—	—	—	—	—	—	
17	Bolzano	1	—	—	—	—	—	—	—	—	—	—	—	—	1	—	—	—	
18	Trento	—	—	—	—	—	—	—	—	—	—	—	—	—	—	—	—	—	
19	Belluno	3	—	—	—	3	16	—	—	—	—	—	—	—	6	16	—	—	
20	Padova	10	4	4	7	—	—	—	—	1	40	—	—	15	51	—	—		
21	Rovigo	2	1	—	—	—	—	—	—	—	—	—	—	2	1	1	—		
22	Treviso	3	1	—	—	—	—	—	—	—	—	—	—	3	1	—	—		
23	Venezia	27	9	3	5	—	—	—	—	—	—	—	—	30	14	—	—		
24	Verona	1	—	—	—	—	—	—	—	—	—	—	—	1	—	—	—		
25	Vicenza	6	3	6	8	—	—	—	—	—	—	—	—	12	11	—	—		
26	Gorizia	—	—	—	—	—	—	—	—	—	—	—	—	—	—	—	—	—	
27	Udine	3	1	1	3	—	—	—	—	—	—	—	—	4	4	1	3		
28	Trieste (Territorio di)	6	1	—	—	—	—	—	—	—	—	—	—	6	1	—	—		
29	Genova	17	3	—	—	1	7	—	—	—	—	—	—	18	10	1	—		
30	Imperia	1	—	—	—	—	—	—	—	—	—	—	—	1	—	—	—		
31	La Spezia	3	—	—	—	—	—	—	—	—	—	—	—	3	—	—	—		
32	Savona	2	—	—	—	—	—	—	—	—	—	—	—	2	—	—	—		
33	Bologna	8	4	1	4	—	—	—	—	—	—	—	—	9	8	—	—		
34	Ferrara	—	—	—	—	—	—	—	—	—	—	—	—	—	—	—	—	—	
35	Forlì	5	—	1	4	—	—	—	—	—	—	—	—	6	4	—	—		
36	Modena	—	—	—	—	—	—	—	—	—	—	—	—	—	—	—	—	—	
37	Parma	2	—	—	—	—	—	—	—	—	—	—	—	2	—	1	—		
38	Piacenza	—	—	—	—	—	—	—	—	—	—	—	—	—	—	—	—	—	
39	Ravenna	—	—	—	—	—	—	—	—	—	—	—	—	—	—	—	—	—	
40	Reggio nell'Emilia	6	3	—	—	—	—	—	—	—	—	—	—	6	3	—	—		
41	Arezzo	—	—	—	—	—	—	—	—	—	—	—	—	—	—	—	—	—	
42	Firenze	10	3	7	12	—	—	—	—	—	—	—	—	17	15	1	—		
43	Grosseto	—	—	—	—	—	—	—	—	—	—	—	—	—	—	—	—	—	
44	Livorno	—	—	—	—	—	—	—	—	—	—	—	—	—	—	—	—	—	
45	Lucca	—	—	—	—	—	—	—	—	—	—	—	—	—	—	—	—	—	
46	Massa-Carrara	—	—	—	—	—	—	—	—	—	—	—	—	—	—	—	—	—	
47	Pisa	15	13	11	27	2	14	2	27	—	—	—	—	30	81	—	—		
48	Pistoia	—	—	—	—	—	—	—	—	—	—	—	—	—	—	—	—	—	
49	Siena	—	—	—	—	—	—	—	—	—	—	—	—	—	—	—	—	—	
50	Perugia	1	1	1	1	—	—	—	—	—	—	—	—	2	2	—	—		
51	Terni	10	4	9	11	—	—	—	—	—	—	—	—	19	15	—	—		
52	Ancona	1	—	—	—	—	—	—	—	—	—	—	—	1	—	—	—		
53	Ascoli Piceno	1	—	—	—	—	—	—	—	—	—	—	—	1	—	—	—		
54	Macerata	—	—	—	—	—	—	—	—	—	—	—	—	—	—	—	—	—	
55	Pesaro e Urbino	—	—	—	—	—	—	—	—	—	—	—	—	—	—	—	—	—	
56	Frosinone	—	—	—	—	—	—	—	—	—	—	—	—	—	—	—	—	—	
57	Latina	—	—	—	—	—	—	—	—	—	—	—	—	—	—	—	—	—	
58	Rieti	—	—	—	—	—	—	—	—	—	—	—	—	—	—	—	—	—	
59	Roma	686	306	195	474	21	159	18	286	—	—	6	1.614	926	2.839	26	46		
60	Viterbo	—	—	—	—	—	—	—	—	—	—	—	—	—	—	—	—	—	
61	Campobasso	—	—	—	—	—	—	—	—	—	—	—	—	—	—	—	—	—	
62	Chieti	—	—	—	—	—	—	—	—	—	—	—	—	—	—	—	—	—	
63	L'Aquila	—	—	—	—	—	—	—	—	—	—	—	—	—	—	—	—	—	
64	Pescara	—	—	—	—	—	—	—	—	—	—	—	—	—	—	—	—	—	
65	Teramo	1	1	—	—	—	—	—	—	—	—	—	—	1	1	—	—	—	
66	Avellino	—	—	—	—	—	—	—	—	—	—	—	—	—	—	—	—	—	
67	Benevento	—	—	—	—	—	—	—	—	—	—	—	—	—	—	—	—	—	
68	Caserta	—	—	—	—	—	—	—	—	—	—	—	—	—	—	—	—	—	
69	Napoli	11	5	1	3	1	5	—	—	—	—	—	—	13	13	1	1		
70	Salerno	3	3	—	—	—	—	—	—	—	—	—	—	3	3	—	—		
71	Bari	1	—	—	—	—	—	—	—	—	—	—	—	1	—	—	—		
72	Brindisi	—	—	—	—	—	—	—	—	—	—	—	—	—	—	—	—	—	
73	Foggia	—	—	5	6	—	—	—	—	—	—	—	—	5	6	—	—		
74	Lecce	1	—	—	—	—	—	—	—	—	—	—	—	2	—	—	—		
75	Taranto	2	1	—	—	—	—	—	—	—	—	—	—	1	—	—	—		
76	Matera	—	—	—	—	—	—	—	—	—	—	—	—	—	—	—	—	—	
77	Potenza	—	—	—	—	—	—	—	—	—	—	—	—	—	—	—	—	—	
78	Catanzaro	1	—	—	—	—	—	—	—	—	—	—	—	1	—	—	—	—	
79	Cosenza	4	2	—	—	—	—	—	—	—	—	—	—	4	2	—	—	—	
80	Reggio di Calabria	—	—	—	—	—	—	—	—	—	—	—	—	—	—	—	—	—	
81	Agrigento	—	—	—	—	—	—	—	—	—	—	—	—	—	—	—	—	—	
82	Caltanissetta	—	—	—	—	—	—	—	—	—	—	—	—	—	—	—	—	—	
83	Catania	1	—	—	—	—	—	—	—	—	—	—	—	1	—	—	—	—	
84	Enna	—	—	—	—	—	—	—	—	—	—	—	—	—	—	—	—	—	
85	Messina	3	2	1	3	—	—	—	—	—	—	—	—	4	5	—	—	—	
86	Palermo	1	—	—	—	—	—	—	—	—	—	—	—	1	—	—	—	—	
87	Ragusa	—	—	—	—	—	—	—	—	—	—	—	—	—	—	—	—	—	
88	Siracusa	—	—	—	—	—	—	—	—	—	—	—	—	—	—	—	—	—	
89	Trapani	—	—	—	—	—	—	—	—	—	—	—	—	—	—	—	—	—	
90	Cagliari	—	—	—	—	—	—	—	—	—	—	—	—	—	—	—	—	—	
91	Nuoro	—	—	—	—	—	—	—	—	—	—	—	—	—	—	—	—	—	
92	Sassari	—	—	—	—	—	—	—	—	—	—	—	—	—	—	—	—	—	
	ITALIA	1.209	514	369	786	39	271	34	560	2	71	6	1.614	1.659	3.816	70	80		

SEZIONE III - PERSONALE IN FORZA; ORE DI LAVORO E RELATIVE SPESE

Tav. 9 - Personale operaio e manovali in forza in ciascun mese del 1950

A - Stato e Regioni, per classe e categoria di attività economica

N. classificazione	CLASSE E CATEGORIE DI ATTIVITA' ECONOMICA	M E S I											
		Gennaio	Febbraio	Marzo	Aprile	Maggio	Giugno	Luglio	Agosto	Settembre	Ottobre	Novembre	Dicembre
ITALIA													
3.09.01	Studi fotograf. e fotografie commer.	750	757	759	780	806	813	823	827	850	856	838	829
3.09.02	Produtz., sincronizz., doppiat., sviluppo e stampa di pellicole cinematogr.	718	736	695	714	807	803	741	706	703	686	714	701
3.09.03	Incis., ediz. e stampa di dischi fonogr.	146	171	150	152	149	148	146	146	144	148	152	153
3.09	Industrie foto-fono-cinematogr.	1.614	1.664	1.604	1.646	1.762	1.764	1.710	1.679	1.697	1.690	1.704	1.683
PIEMONTE													
3.09.01	Studi fotograf. e fotografie commer.	61	63	63	70	77	78	78	77	81	83	82	83
3.09.02	Produtz., sincronizz., doppiat., sviluppo e stampa di pellicole cinematogr.	—	—	—	—	—	—	—	—	—	—	—	—
3.09.03	Incis., ediz. e stampa di dischi fonogr.	2	2	2	2	2	2	2	2	2	2	2	2
3.09	Industrie foto-fono-cinematogr.	63	65	65	72	79	80	80	79	83	85	84	85
VALLE D'AOSTA													
3.09.01	Studi fotograf. e fotografie commer.	—	—	—	—	—	—	—	—	—	—	—	—
3.09.02	Produtz., sincronizz., doppiat., sviluppo e stampa di pellicole cinematogr.	—	—	—	—	—	—	—	—	—	—	—	—
3.09.03	Incis., ediz. e stampa di dischi fonogr.	—	—	—	—	—	—	—	—	—	—	—	—
3.09	Industrie foto-fono-cinematogr.	—	—	—	—	—	—	—	—	—	—	—	—
LOMBARDIA													
3.09.01	Studi fotograf. e fotografie commer.	230	233	239	243	244	247	254	257	260	263	261	257
3.09.02	Produtz., sincronizz., doppiat., sviluppo e stampa di pellicole cinematogr.	36	36	35	36	37	36	32	32	32	32	35	35
3.09.03	Incis., ediz. e stampa di dischi fonogr.	142	167	146	148	145	144	142	142	140	144	148	149
3.09	Industrie foto-fono-cinematogr.	408	436	420	427	426	427	428	431	432	439	444	441
TRENTINO - ALTO ADIGE													
3.09.01	Studi fotograf. e fotografie commer.	6	6	8	9	11	12	12	11	12	12	12	9
3.09.02	Produtz., sincronizz., doppiat., sviluppo e stampa di pellicole cinematogr.	—	—	—	—	—	—	—	—	—	—	—	—
3.09.03	Incis., ediz. e stampa di dischi fonogr.	—	—	—	—	—	—	—	—	—	—	—	—
3.09	Industrie foto-fono-cinematogr.	6	6	8	9	11	12	12	11	12	12	12	9
VENETO													
3.09.01	Studi fotograf. e fotografie commer.	93	92	89	89	96	97	98	98	98	100	98	99
3.09.02	Produtz., sincronizz., doppiat., sviluppo e stampa di pellicole cinematogr.	44	13	7	6	10	3	3	4	4	4	2	5
3.09.03	Incis., ediz. e stampa di dischi fonogr.	—	—	—	—	—	—	—	—	—	—	—	—
3.09	Industrie foto-fono-cinematogr.	137	105	96	95	106	100	101	102	102	104	100	104
FRIULI - VENEZIA GIULIA													
3.09.01	Studi fotograf. e fotografie commer.	5	4	6	6	5	6	6	6	6	5	4	6
3.09.02	Produtz., sincronizz., doppiat., sviluppo e stampa di pellicole cinematogr.	—	—	—	—	—	—	—	—	—	—	—	—
3.09.03	Incis., ediz. e stampa di dischi fonogr.	—	—	—	—	—	—	—	—	—	—	—	—
3.09	Industrie foto-fono-cinematogr.	5	4	6	6	5	6	6	6	6	5	4	6

SEZIONE III — PERSONALE IN FORZA; ORE DI LAVORO E RELATIVE SPESE

Segue TAV. 9 — *Personale operaio e manovali in forza in ciascun mese del 1950*

A — Stato e Regioni, per classe e categoria di attività economica

N. classificazione	CLASSE E CATEGORIE DI ATTIVITA' ECONOMICA	M E S I											
		Gennaio	Febbraio	Marzo	Aprile	Maggio	Giugno	Luglio	Agosto	Settembre	Ottobre	Novembre	Dicembre
TERRITORIO DI TRIESTE													
3.09.01	Studi fotograf. e fotografie commer.	12	11	11	11	12	12	14	14	14	14	14	12
3.09.02	Produz., sincronizz., doppiat., sviluppo e stampa di pellicole cinematogr.	—	—	—	—	—	—	—	—	—	—	—	—
3.09.03	Incis., ediz. e stampa di dischi fonogr.	—	—	—	—	—	—	—	—	—	—	—	—
3.09	Industrie foto-fono-cinematogr.	12	11	11	11	12	12	14	14	14	14	14	12
LIGURIA													
3.09.01	Studi fotograf. e fotografie commer.	30	30	30	30	29	29	29	31	31	31	31	31
3.09.02	Produz., sincronizz., doppiat., sviluppo e stampa di pellicole cinematogr.	—	—	—	—	—	—	—	—	—	—	—	—
3.09.03	Incis., ediz. e stampa di dischi fonogr.	—	—	—	—	—	—	—	—	—	—	—	—
3.09	Industrie foto-fono-cinematogr.	30	30	30	30	29	29	29	31	31	31	31	31
EMILIA - ROMAGNA													
3.09.01	Studi fotograf. e fotografie commer.	72	76	72	74	77	77	77	72	77	77	75	75
3.09.02	Produz., sincronizz., doppiat., sviluppo e stampa di pellicole cinematogr.	—	—	—	—	—	—	—	—	—	—	—	—
3.09.03	Incis., ediz. e stampa di dischi fonogr.	—	—	—	—	—	—	—	—	—	—	—	—
3.09	Industrie foto-fono-cinematogr.	72	76	72	74	77	77	77	72	77	77	75	75
TOSCANA													
3.09.01	Studi fotograf. e fotografie commer.	66	65	64	66	68	69	69	73	74	73	65	65
3.09.02	Produz., sincronizz., doppiat., sviluppo e stampa di pellicole cinematogr.	—	—	—	—	—	—	—	—	—	—	—	—
3.09.03	Incis., ediz. e stampa di dischi fonogr.	—	—	—	—	—	—	—	—	—	—	—	—
3.09	Industrie foto-fono-cinematogr.	66	65	64	66	68	69	69	73	74	73	65	65
UMBRIA													
3.09.01	Studi fotograf. e fotografie commer.	37	40	40	40	42	42	42	42	42	40	40	40
3.09.02	Produz., sincronizz., doppiat., sviluppo e stampa di pellicole cinematogr.	—	—	—	—	—	—	—	—	—	—	—	—
3.09.03	Incis., ediz. e stampa di dischi fonogr.	—	—	—	—	—	—	—	—	—	—	—	—
3.09	Industrie foto-fono-cinematogr.	37	40	40	40	42	42	42	42	42	40	40	40
MARCHE													
3.09.01	Studi fotograf. e fotografie commer.	11	11	11	12	12	12	13	13	12	14	14	12
3.09.02	Produz., sincronizz., doppiat., sviluppo e stampa di pellicole cinematogr.	—	—	—	—	—	—	—	—	—	—	—	—
3.09.03	Incis., ediz. e stampa di dischi fonogr.	—	—	—	—	—	—	—	—	—	—	—	—
3.09	Industrie foto-fono-cinematogr.	11	11	11	12	12	12	13	13	12	14	14	12
LAZIO													
3.09.01	Studi fotograf. e fotografie commer.	74	74	74	77	77	77	76	77	86	86	85	86
3.09.02	Produz., sincronizz., doppiat., sviluppo e stampa di pellicole cinematogr.	635	684	650	669	750	754	703	667	664	647	674	658
3.09.03	Incis., ediz. e stampa di dischi fonogr.	—	—	—	—	—	—	—	—	—	—	—	—
3.09	Industrie foto-fono-cinematogr.	709	758	724	746	827	831	779	744	750	733	759	744

SEZIONE III — PERSONALE IN FORZA; ORE DI LAVORO E RELATIVE SPESE

Segue Tav. 9 — *Personale operaio e manovali in forza in ciascun mese del 1950*

A — Stato e Regioni, per classe e categoria di attività economica

N. classificazione	CLASSE E CATEGORIE DI ATTIVITA' ECONOMICA	M E S I											
		Gennaio	Febbraio	Marzo	Aprile	Maggio	Giugno	Luglio	Agosto	Settembre	Ottobre	Novembre	Dicembre
A B R U Z Z I E M O L I S E													
3.09.01	Studi fotograf. e fotografie commer.	5	5	5	5	6	5	5	5	5	5	5	5
3.09.02	Produtz., sincronizz., doppiat., sviluppo e stampa di pellicole cinematogr.	—	—	—	—	—	—	—	—	—	—	—	—
3.09.03	Incis., ediz. e stampa di dischi fonogr.	—	—	—	—	—	—	—	—	—	—	—	—
3.09	Industrie foto-fono-cinematogr.	5	5	5	5	6	5	5	5	5	5	5	5
C A M P A N I A													
3.09.01	Studi fotograf. e fotografie commer.	10	9	9	9	10	10	10	11	12	12	12	9
3.09.02	Produtz., sincronizz., doppiat., sviluppo e stampa di pellicole cinematogr.	3	3	3	3	10	10	3	3	3	3	3	3
3.09.03	Incis., ediz. e stampa di dischi fonogr.	2	2	2	2	2	2	2	2	2	2	2	2
3.09	Industrie foto-fono-cinematogr.	15	14	14	14	22	22	15	16	17	17	17	14
P U G L I A													
3.09.01	Studi fotograf. e fotografie commer.	25	25	25	25	25	25	25	25	25	26	26	26
3.09.02	Produtz., sincronizz., doppiat., sviluppo e stampa di pellicole cinematogr.	—	—	—	—	—	—	—	—	—	—	—	—
3.09.03	Incis., ediz. e stampa di dischi fonogr.	—	—	—	—	—	—	—	—	—	—	—	—
3.09	Industrie foto-fono-cinematogr.	25	25	25	25	25	25	25	25	25	26	26	26
B A S I L I C A T A													
3.09.01	Studi fotograf. e fotografie commer.	—	—	—	—	—	—	—	—	—	—	—	—
3.09.02	Produtz., sincronizz., doppiat., sviluppo e stampa di pellicole cinematogr.	—	—	—	—	—	—	—	—	—	—	—	—
3.09.03	Incis., ediz. e stampa di dischi fonogr.	—	—	—	—	—	—	—	—	—	—	—	—
3.09	Industrie foto-fono-cinematogr.	—	—	—	—	—	—	—	—	—	—	—	—
C A L A B R I A													
3.09.01	Studi fotograf. e fotografie commer.	4	4	4	4	4	4	4	4	4	4	4	4
3.09.02	Produtz., sincronizz., doppiat., sviluppo e stampa di pellicole cinematogr.	—	—	—	—	—	—	—	—	—	—	—	—
3.09.03	Incis., ediz. e stampa di dischi fonogr.	—	—	—	—	—	—	—	—	—	—	—	—
3.09	Industrie foto-fono-cinematogr.	4	4	4	4	4	4	4	4	4	4	4	4
S I C I L I A													
3.09.01	Studi fotograf. e fotografie commer.	7	7	7	8	8	8	8	8	8	8	8	8
3.09.02	Produtz., sincronizz., doppiat., sviluppo e stampa di pellicole cinematogr.	—	—	—	—	—	—	—	—	—	—	—	—
3.09.03	Incis., ediz. e stampa di dischi fonogr.	—	—	—	—	—	—	—	—	—	—	—	—
3.09	Industrie foto-fono-cinematogr.	7	7	7	8	8	8	8	8	8	8	8	8
S A R D E G N A													
3.09.01	Studi fotograf. e fotografie commer.	2	2	2	2	3	3	3	3	3	3	2	2
3.09.02	Produtz., sincronizz., doppiat., sviluppo e stampa di pellicole cinematogr.	—	—	—	—	—	—	—	—	—	—	—	—
3.09.03	Incis., ediz. e stampa di dischi fonogr.	—	—	—	—	—	—	—	—	—	—	—	—
3.09	Industrie foto-fono-cinematogr.	2	2	2	2	3	3	3	3	3	3	2	2

SEZIONE III — PERSONALE IN FORZA; ORE DI LAVORO E RELATIVE SPESE

Segue Tav. 9 — Personale operaio e manovali in forza in ciascun mese del 1950

B — Province, per classe di attività economica.

N. d'ordine	PROVINCIE	M E S I											
		Gennaio	Febbraio	Marzo	Aprile	Maggio	Giugno	Luglio	Agosto	Settembre	Ottobre	Novembre	Dicembre
1	Alessandria	2	2	2	2	2	2	2	2	2	2	2	2
2	Asti	1	1	1	1	1	1	1	1	1	1	1	1
3	Cuneo	3	3	3	3	5	5	5	5	5	5	5	5
4	Novara	1	1	1	1	1	1	1	1	1	1	1	1
5	Torino	48	50	50	56	61	62	62	61	64	67	66	67
6	Vercelli	9	9	9	9	9	9	9	9	9	10	9	9
7	Aosta (Valle di)	—	—	—	—	—	—	—	—	—	—	—	—
8	Bergamo	3	3	3	3	3	3	3	3	3	3	3	3
9	Brescia	2	1	1	3	3	3	3	2	1	3	3	3
10	Como	35	37	37	37	37	37	37	37	37	37	37	37
11	Cremona	5	5	5	5	5	5	5	5	5	5	5	5
12	Mantova	2	2	2	2	2	2	2	3	3	3	3	3
13	Milano	344	371	356	361	360	361	361	364	366	371	376	373
14	Pavia	12	12	11	11	11	11	11	11	11	11	11	11
15	Sondrio	—	—	—	—	—	—	—	—	—	—	—	—
16	Varese	5	5	5	5	5	5	6	6	6	6	6	6
17	Bolzano	5	5	7	8	9	9	9	8	10	10	10	8
18	Trento	1	1	1	1	2	3	3	3	2	2	2	1
19	Belluno	1	1	1	1	1	1	1	1	1	1	1	1
20	Padova	4	4	4	4	4	4	4	4	4	4	4	4
21	Rovigo	1	1	1	1	1	1	1	1	1	1	1	1
22	Treviso	15	15	15	15	16	16	16	16	16	16	15	15
23	Venezia	85	54	46	45	50	44	44	45	45	47	45	47
24	Verona	4	4	4	4	4	4	4	4	4	4	4	4
25	Vicenza	27	26	25	25	30	30	31	31	31	31	30	32
26	Gorizia	—	—	—	—	—	—	—	—	—	—	—	—
27	Udine	5	4	6	6	5	6	6	6	6	5	4	6
28	Trieste (Territorio di)	12	11	11	11	12	12	14	14	14	14	14	12
29	Genova	28	28	28	28	27	27	27	28	28	28	28	28
30	Imperia	—	—	—	—	—	—	—	—	—	—	—	—
31	La Spezia	2	2	2	2	2	2	2	3	3	3	3	3
32	Savona	—	—	—	—	—	—	—	—	—	—	—	—
33	Bologna	32	32	33	32	30	29	29	27	29	29	27	27
34	Ferrara	4	4	4	4	4	4	4	4	4	4	4	4
35	Forlì	6	6	6	6	7	7	7	7	7	7	7	7
36	Modena	5	5	5	5	5	5	5	5	5	5	5	5
37	Parma	8	8	8	9	10	10	10	9	10	10	10	9
38	Piacenza	2	2	2	2	3	3	3	1	3	2	2	2
39	Ravenna	—	—	—	—	—	—	—	—	—	—	—	—
40	Reggio nell'Emilia	15	19	14	16	18	19	19	19	19	20	20	21
41	Arezzo	3	3	3	3	3	3	3	3	3	3	3	3
42	Firenze	45	45	45	46	47	46	44	46	47	47	46	46
43	Grosseto	2	2	2	2	2	2	2	2	2	2	3	3
44	Livorno	1	1	1	1	1	1	1	1	1	1	1	1
45	Lucca	6	6	5	6	6	6	6	6	6	5	5	5
46	Massa-Carrara	4	3	3	3	2	2	3	3	3	3	2	3
47	Pisa	—	—	—	—	—	—	—	—	—	—	—	—
48	Pistoia	2	2	2	2	4	6	7	9	9	9	2	1
49	Sienna	3	3	3	3	3	3	3	3	3	3	3	3
50	Perugia	2	2	2	2	2	2	2	2	2	2	2	2
51	Terni	35	38	38	38	40	40	40	40	40	38	38	38
52	Ancona	5	5	5	6	6	6	6	6	5	7	7	7
53	Ascoli Piceno	1	1	1	1	1	1	1	1	1	1	1	1
54	Macerata	2	2	2	2	2	2	3	3	3	3	3	1
55	Pesaro e Urbino	3	3	3	3	3	3	3	3	3	3	3	3
56	Frosinone	—	—	—	—	—	—	—	—	—	—	—	—
57	Latina	—	—	—	—	—	—	—	—	—	—	—	—
58	Rieti	—	—	—	—	—	—	—	—	—	—	—	—
59	Roma	709	758	724	746	827	831	779	744	750	733	759	744
60	Viterbo	—	—	—	—	—	—	—	—	—	—	—	—
61	Campobasso	—	—	—	—	—	—	—	—	—	—	—	—
62	Chieti	—	—	—	—	—	—	—	—	—	—	—	—
63	L'Aquila	1	1	1	1	1	1	1	1	1	1	1	1
64	Pescara	1	1	1	1	2	1	1	1	1	1	1	1
65	Teramo	3	3	3	3	3	3	3	3	3	3	3	3
66	Avellino	—	—	—	—	—	—	—	—	—	—	—	—
67	Benevento	—	—	—	—	—	—	—	—	—	—	—	—
68	Caserta	—	—	—	—	—	—	—	—	—	—	—	—
69	Napoli	13	12	12	12	20	20	13	14	15	15	15	12
70	Salerno	2	2	2	2	2	2	2	2	2	2	2	2
71	Bari	4	4	4	4	4	4	4	4	4	5	5	5
72	Brindisi	2	2	2	2	2	2	2	2	2	2	2	2
73	Foggia	18	18	18	18	18	18	18	18	18	18	18	18
74	Lecce	1	1	1	1	1	1	1	1	1	1	1	1
75	Taranto	—	—	—	—	—	—	—	—	—	—	—	—
76	Matera	—	—	—	—	—	—	—	—	—	—	—	—
77	Potenza	—	—	—	—	—	—	—	—	—	—	—	—
78	Catanzaro	2	2	2	2	2	2	2	2	2	2	2	2
79	Cosenza	2	2	2	2	2	2	2	2	2	2	2	2
80	Reggio di Calabria	—	—	—	—	—	—	—	—	—	—	—	—
81	Aggrigento	—	—	—	—	—	—	—	—	—	—	—	—
82	Caltanissetta	—	—	—	—	—	—	—	—	—	—	—	—
83	Catania	—	—	—	—	—	—	—	—	—	—	—	—
84	Enna	—	—	—	—	—	—	—	—	—	—	—	—
85	Messina	—	—	—	—	—	—	—	—	—	—	—	—
86	Palermo	4	4	4	5	5	5	5	5	5	5	5	5
87	Ragusa	—	—	—	—	—	—	—	—	—	—	—	—
88	Siracusa	2	2	2	2	2	2	2	2	2	2	2	2
89	Trapani	1	1	1	1	1	1	1	1	1	1	1	1
90	Cagliari	2	2	2	2	2	2	2	2	2	2	2	2
91	Nuoro	—	—	—	—	—	—	—	—	—	—	—	—
92	Sassari	—	—	—	—	1	1	1	1	1	1	—	—
	ITALIA	1.614	1.664	1.604	1.646	1.762	1.764	1.710	1.679	1.697	1.690	1.704	1.683

SEZIONE III — PERSONALE IN FORZA; ORE DI LAVORO E RELATIVE SPESE

Tav. 10 — Ore di lavoro (centinaia) prestate dal personale operaio e dai manovali in ciascun mese del 1950

A — Stato e Regioni, per classe e categoria di attività economica

N. classificazione	CLASSE E CATEGORIE DI ATTIVITA' ECONOMICA	M E S I												TOTALE
		Gennaio	Febbraio	Marzo	Aprile	Maggio	Giugno	Luglio	Agosto	Settembre	Ottobre	Novembre	Dicembre	
ITALIA														
3.09.01	Studi fotograf. e fotografie commer.	1.266	1.300	1.349	1.357	1.485	1.469	1.445	1.317	1.527	1.560	1.461	1.382	16.918
3.09.02	Produz., sincronizz., doppiat., sviluppo e stampa di pellicole cinematogr.	1.353	1.333	1.398	1.356	1.530	1.582	1.434	1.285	1.376	1.345	1.402	1.347	16.741
3.09.03	Incis., ediz. e stampa di dischi fonogr.	268	283	263	240	277	220	210	149	249	308	281	256	3.004
3.09	Industrie foto-fono-cinematogr.	2.887	2.916	3.010	2.953	3.292	3.271	3.089	2.751	3.152	3.213	3.144	2.985	38.663
PIEMONTE														
3.09.01	Studi fotograf. e fotografie commer.	96	98	117	116	127	127	124	99	128	139	133	130	1.434
3.09.02	Produz., sincronizz., doppiat., sviluppo e stampa di pellicole cinematogr.	—	—	—	—	—	—	—	—	—	—	—	—	—
3.09.03	Incis., ediz. e stampa di dischi fonogr.	4	4	4	4	4	4	4	4	4	4	4	4	48
3.09	Industrie foto-fono-cinematogr.	100	102	121	120	131	131	128	103	132	143	137	134	1.482
VALLE D'AOSTA														
3.09.01	Studi fotograf. e fotografie commer.	—	—	—	—	—	—	—	—	—	—	—	—	—
3.09.02	Produz., sincronizz., doppiat., sviluppo e stampa di pellicole cinematogr.	—	—	—	—	—	—	—	—	—	—	—	—	—
3.09.03	Incis., ediz. e stampa di dischi fonogr.	—	—	—	—	—	—	—	—	—	—	—	—	—
3.09	Industrie foto-fono-cinematogr.	—	—	—	—	—	—	—	—	—	—	—	—	—
LOMBARDIA														
3.09.01	Studi fotograf. e fotografie commer.	372	395	431	424	494	461	447	378	456	510	459	427	5.254
3.09.02	Produz., sincronizz., doppiat., sviluppo e stampa di pellicole cinematogr.	75	76	80	69	81	76	70	36	71	72	75	70	851
3.09.03	Incis., ediz. e stampa di dischi fonogr.	262	277	256	233	270	213	203	142	242	301	274	249	2.922
3.09	Industrie foto-fono-cinematogr.	709	748	767	726	845	750	720	556	769	883	808	746	9.027
TRENTINO-ALTO ADIGE														
3.09.01	Studi fotograf. e fotografie commer.	10	12	13	12	19	20	21	20	17	17	17	15	193
3.09.02	Produz., sincronizz., doppiat., sviluppo e stampa di pellicole cinematogr.	—	—	—	—	—	—	—	—	—	—	—	—	—
3.09.03	Incis., ediz. e stampa di dischi fonogr.	—	—	—	—	—	—	—	—	—	—	—	—	—
3.09	Industrie foto-fono-cinematogr.	10	12	13	12	19	20	21	20	17	17	17	15	193
VENETO														
3.09.01	Studi fotograf. e fotografie commer.	151	146	148	152	160	165	166	180	183	176	173	163	1.963
3.09.02	Produz., sincronizz., doppiat., sviluppo e stampa di pellicole cinematogr.	80	22	14	11	16	5	7	7	8	10	3	8	191
3.09.03	Incis., ediz. e stampa di dischi fonogr.	—	—	—	—	—	—	—	—	—	—	—	—	—
3.09	Industrie foto-fono-cinematogr.	231	168	162	163	176	170	173	187	191	186	176	171	2.154
FRIULI-VENEZIA GIULIA														
3.09.01	Studi fotograf. e fotografie commer.	7	6	10	9	9	10	8	9	10	7	7	9	101
3.09.02	Produz., sincronizz., doppiat., sviluppo e stampa di pellicole cinematogr.	—	—	—	—	—	—	—	—	—	—	—	—	—
3.09.03	Incis., ediz. e stampa di dischi fonogr.	—	—	—	—	—	—	—	—	—	—	—	—	—
3.09	Industrie foto-fono-cinematogr.	7	6	10	9	9	10	8	9	10	7	7	9	101

SEZIONE III — PERSONALE IN FORZA; ORE DI LAVORO E RELATIVE SPESE

Segue Tav. 10 — Ore di lavoro (centinaia) prestate dal personale operaio e dai manovali in ciascun mese del 1950

A — Stato e Regioni, per classe e categoria di attività economica

N. classificazione	CLASSE E CATEGORIE DI ATTIVITA' ECONOMICA	M E S I												TOTALE
		Gennaio	Febbraio	Marzo	Aprile	Maggio	Giugno	Luglio	Agosto	Settembre	Ottobre	Novembre	Dicembre	
TERRITORIO DI TRIESTE														
3.09.01	Studi fotograf. e fotografie commer.	23	21	21	22	22	23	26	26	28	26	24	23	285
3.09.02	Produz., sincronizz., doppiat., sviluppo e stampa di pellicole cinematogr.	—	—	—	—	—	—	—	—	—	—	—	—	—
3.09.03	Incis., ediz. e stampa di dischi fonogr.	—	—	—	—	—	—	—	—	—	—	—	—	—
3.09	Industrie foto-fono-cinematogr.	23	21	21	22	22	23	26	26	28	26	24	23	285
LIGURIA														
3.09.01	Studi fotograf. e fotografie commer.	45	43	46	45	49	49	50	46	49	50	49	49	570
3.09.02	Produz., sincronizz., doppiat., sviluppo e stampa di pellicole cinematogr.	—	—	—	—	—	—	—	—	—	—	—	—	—
3.09.03	Incis., ediz. e stampa di dischi fonogr.	—	—	—	—	—	—	—	—	—	—	—	—	—
3.09	Industrie foto-fono-cinematogr.	45	43	46	45	49	49	50	46	49	50	49	49	570
EMILIA - ROMAGNA														
3.09.01	Studi fotograf. e fotografie commer.	110	120	118	125	126	133	132	116	137	125	131	122	1.495
3.09.02	Produz., sincronizz., doppiat., sviluppo e stampa di pellicole cinematogr.	—	—	—	—	—	—	—	—	—	—	—	—	—
3.09.03	Incis., ediz. e stampa di dischi fonogr.	—	—	—	—	—	—	—	—	—	—	—	—	—
3.09	Industrie foto-fono-cinematogr.	110	120	118	125	126	133	132	116	137	125	131	122	1.495
TOSCANA														
3.09.01	Studi fotograf. e fotografie commer.	128	125	128	127	131	135	132	118	148	148	129	126	1.575
3.09.02	Produz., sincronizz., doppiat., sviluppo e stampa di pellicole cinematogr.	—	—	—	—	—	—	—	—	—	—	—	—	—
3.09.03	Incis., ediz. e stampa di dischi fonogr.	—	—	—	—	—	—	—	—	—	—	—	—	—
3.09	Industrie foto-fono-cinematogr.	128	125	128	127	131	135	132	118	148	148	129	126	1.575
UMBRIA														
3.09.01	Studi fotograf. e fotografie commer.	72	73	62	64	76	70	70	59	80	65	56	41	788
3.09.02	Produz., sincronizz., doppiat., sviluppo e stampa di pellicole cinematogr.	—	—	—	—	—	—	—	—	—	—	—	—	—
3.09.03	Incis., ediz. e stampa di dischi fonogr.	—	—	—	—	—	—	—	—	—	—	—	—	—
3.09	Industrie foto-fono-cinematogr.	72	73	62	64	76	70	70	59	80	65	56	41	788
MARCHE														
3.09.01	Studi fotograf. e fotografie commer.	12	18	16	20	22	23	22	16	18	24	15	16	222
3.09.02	Produz., sincronizz., doppiat., sviluppo e stampa di pellicole cinematogr.	—	—	—	—	—	—	—	—	—	—	—	—	—
3.09.03	Incis., ediz. e stampa di dischi fonogr.	—	—	—	—	—	—	—	—	—	—	—	—	—
3.09	Industrie foto-fono-cinematogr.	12	18	16	20	22	23	22	16	18	24	15	16	222
LAZIO														
3.09.01	Studi fotograf. e fotografie commer.	140	147	141	141	144	149	148	153	168	166	163	162	1.822
3.09.02	Produz., sincronizz., doppiat., sviluppo e stampa di pellicole cinematogr.	1.192	1.229	1.298	1.270	1.413	1.483	1.351	1.235	1.291	1.257	1.318	1.263	15.600
3.09.03	Incis., ediz. e stampa di dischi fonogr.	—	—	—	—	—	—	—	—	—	—	—	—	—
3.09	Industrie foto-fono-cinematogr.	1.332	1.376	1.439	1.411	1.557	1.632	1.499	1.388	1.459	1.423	1.481	1.425	17.422

SEZIONE III — PERSONALE IN FORZA; ORE DI LAVORO E RELATIVE SPESE

Segue Tav. 10 — Ore di lavoro (centinaia) prestate dal personale operaio e dai manovali in ciascun mese del 1950

A — Stato e Regioni, per classe e categoria di attività economica

N. classificazione	CLASSE E CATEGORIE DI ATTIVITA' ECONOMICA	M E S I												TOTALE
		Gennaio	Febbraio	Marzo	Aprile	Maggio	Giugno	Luglio	Agosto	Settembre	Ottobre	Novembre	Dicembre	
A B R U Z Z I E M O L I S E														
3.09.01	Studi fotograf. e fotografie commer.	9	9	9	9	10	8	8	7	8	8	8	8	101
3.09.02	Produz., sincronizz., doppiat., sviluppo e stampa di pellicole cinematogr.	—	—	—	—	—	—	—	—	—	—	—	—	—
3.09.03	Incis., ediz. e stampa di dischi fonogr.	—	—	—	—	—	—	—	—	—	—	—	—	—
3.09	Industrie foto-fono-cinematogr.	9	9	9	9	10	8	8	7	8	8	8	8	101
C A M P A N I A														
3.09.01	Studi fotograf. e fotografie commer.	17	14	15	15	18	19	17	18	23	23	23	17	219
3.09.02	Produz., sincronizz., doppiat., sviluppo e stampa di pellicole cinematogr.	6	6	6	6	20	18	6	7	6	6	6	6	99
3.09.03	Incis., ediz. e stampa di dischi fonogr.	2	2	3	3	3	3	3	3	3	3	3	3	34
3.09	Industrie foto-fono-cinematogr.	25	22	24	24	41	40	26	28	32	32	32	26	352
P U G L I A														
3.09.01	Studi fotograf. e fotografie commer.	49	49	49	49	49	49	46	44	46	48	48	48	574
3.09.02	Produz., sincronizz., doppiat., sviluppo e stampa di pellicole cinematogr.	—	—	—	—	—	—	—	—	—	—	—	—	—
3.09.03	Incis., ediz. e stampa di dischi fonogr.	—	—	—	—	—	—	—	—	—	—	—	—	—
3.09	Industrie foto-fono-cinematogr.	49	49	49	49	49	49	46	44	46	48	48	48	574
B A S I L I C A T A														
3.09.01	Studi fotograf. e fotografie commer.	—	—	—	—	—	—	—	—	—	—	—	—	—
3.09.02	Produz., sincronizz., doppiat., sviluppo e stampa di pellicole cinematogr.	—	—	—	—	—	—	—	—	—	—	—	—	—
3.09.03	Incis., ediz. e stampa di dischi fonogr.	—	—	—	—	—	—	—	—	—	—	—	—	—
3.09	Industrie foto-fono-cinematogr.	—	—	—	—	—	—	—	—	—	—	—	—	—
C A L A B R I A														
3.09.01	Studi fotograf. e fotografie commer.	7	7	7	7	7	7	7	7	7	7	7	7	84
3.09.02	Produz., sincronizz., doppiat., sviluppo e stampa di pellicole cinematogr.	—	—	—	—	—	—	—	—	—	—	—	—	—
3.09.03	Incis., ediz. e stampa di dischi fonogr.	—	—	—	—	—	—	—	—	—	—	—	—	—
3.09	Industrie foto-fono-cinematogr.	7	7	7	7	7	7	7	7	7	7	7	7	84
S I C I L I A														
3.09.01	Studi fotograf. e fotografie commer.	14	13	14	16	16	15	15	15	15	15	15	15	178
3.09.02	Produz., sincronizz., doppiat., sviluppo e stampa di pellicole cinematogr.	—	—	—	—	—	—	—	—	—	—	—	—	—
3.09.03	Incis., ediz. e stampa di dischi fonogr.	—	—	—	—	—	—	—	—	—	—	—	—	—
3.09	Industrie foto-fono-cinematogr.	14	13	14	16	16	15	15	15	15	15	15	15	178
S A R D E G N A														
3.09.01	Studi fotograf. e fotografie commer.	4	4	4	4	6	6	6	6	6	6	4	4	60
3.09.02	Produz., sincronizz., doppiat., sviluppo e stampa di pellicole cinematogr.	—	—	—	—	—	—	—	—	—	—	—	—	—
3.09.03	Incis., ediz. e stampa di dischi fonogr.	—	—	—	—	—	—	—	—	—	—	—	—	—
3.09	Industrie foto-fono-cinematogr.	4	4	4	4	6	6	6	6	6	6	4	4	60

SEZIONE III — PERSONALE IN FORZA; ORE DI LAVORO E RELATIVE SPESE

Segue Tav. 10 — Ore di lavoro (centinaia) prestate dal personale operaio e dai manovali in ciascun mese del 1950

B — Province, per classe di attività economica

N. d'ordine	PROVINCIE	M E S I												TOTALE	
		Gennaio	Febbraio	Marzo	Aprile	Maggio	Giugno	Luglio	Agosto	Settembre	Ottobre	Novembre	Dicembre		
1	Alessandria	3	3	4	3	4	3	3	2	3	3	3	3	3	37
2	Asti	2	2	2	2	2	2	2	2	2	2	2	2	2	30
3	Cuneo	4	3	4	5	7	8	8	6	7	7	7	7	5	70
4	Novara	—	—	—	—	—	—	—	—	—	—	—	—	—	10
5	Torino	81	83	97	97	104	103	102	82	105	116	112	108	108	1.190
6	Vercelli	10	11	14	11	12	13	11	10	13	14	12	14	14	145
7	Aosta (Valle di)	—	—	—	—	—	—	—	—	—	—	—	—	—	—
8	Bergamo	4	4	4	4	5	6	6	5	5	4	4	4	4	55
9	Brescia	2	2	2	3	4	4	4	4	4	5	4	3	3	39
10	Como	56	48	56	46	57	59	47	31	67	57	53	50	50	627
11	Cremona	6	6	8	6	7	7	6	8	6	6	6	6	6	78
12	Mantova	4	4	4	4	4	4	4	6	6	5	5	5	8	58
13	Milano	609	653	660	635	738	640	622	470	649	772	704	647	647	7.799
14	Pavia	18	20	22	17	20	21	19	19	22	22	22	18	18	240
15	Sondrio	—	—	—	—	—	—	—	—	—	—	—	—	—	—
16	Varese	10	11	11	11	10	9	12	13	12	12	10	10	10	131
17	Bolzano	8	10	11	10	16	15	16	15	15	15	15	13	13	159
18	Trento	2	2	2	2	3	5	5	5	2	2	2	2	2	34
19	Belluno	2	2	2	2	2	2	2	2	2	2	2	2	2	24
20	Padova	7	7	7	7	7	8	8	9	7	7	6	8	8	88
21	Rovigo	2	2	2	2	2	2	2	3	2	2	2	2	2	25
22	Treviso	31	28	30	30	32	33	33	32	32	32	30	28	28	371
23	Venezia	151	93	85	83	89	80	81	83	86	88	81	84	84	1.084
24	Verona	6	6	6	6	6	6	6	6	6	6	6	6	6	72
25	Vicenza	32	30	30	33	38	39	41	52	56	49	49	41	41	490
26	Gorizia	—	—	—	—	—	—	—	—	—	—	—	—	—	—
27	Udine	7	6	10	9	9	10	8	9	10	7	7	9	9	101
28	Trieste (Territorio di)	23	21	21	22	22	23	26	26	28	26	24	23	23	285
29	Genova	42	40	42	41	45	45	46	40	44	46	43	43	43	517
30	Imperia	—	—	—	—	—	—	—	—	—	—	—	—	—	—
31	La Spezia	3	3	4	4	4	4	4	6	5	4	6	6	6	53
32	Savona	—	—	—	—	—	—	—	—	—	—	—	—	—	—
33	Bologna	44	50	52	55	47	55	51	40	56	44	53	43	43	590
34	Ferrara	7	7	7	7	7	7	7	7	7	7	7	7	7	84
35	Forlì	10	10	10	10	11	10	10	11	11	11	10	10	10	124
36	Modena	10	11	10	10	10	10	10	9	10	10	9	12	12	121
37	Parma	13	13	14	15	16	17	18	16	18	17	16	13	13	186
38	Piacenza	3	4	3	3	5	6	6	2	5	4	3	4	4	48
39	Ravenna	—	—	—	—	—	—	—	—	—	—	—	—	—	—
40	Reggio nell'Emilia	23	25	22	25	30	28	30	31	30	32	33	33	33	342
41	Arezzo	5	5	5	5	5	5	5	5	5	5	5	5	5	60
42	Firenze	94	93	98	95	95	96	93	71	100	104	97	95	95	1.131
43	Grosseto	3	3	4	4	4	4	4	4	4	4	6	6	6	50
44	Livorno	2	2	2	2	2	2	2	2	2	2	2	2	2	24
45	Lucca	8	8	8	7	9	9	7	9	9	7	7	6	6	91
46	Massa-Carrara	6	4	4	4	2	2	4	4	3	4	2	4	4	43
47	Pisa	—	—	—	—	—	—	—	—	—	—	—	—	—	—
48	Pistoia	4	4	4	4	8	11	12	19	19	16	4	2	2	107
49	Siena	6	6	6	6	6	6	5	4	6	6	6	6	6	69
50	Perugia	4	4	4	4	4	4	4	4	4	4	4	4	4	48
51	Terni	68	69	58	60	72	66	66	55	76	61	52	37	37	740
52	Ancona	4	6	10	10	12	11	8	7	10	13	5	11	11	106
53	Ascoli Piceno	2	2	2	2	2	2	2	2	2	2	2	2	2	23
54	Macerata	2	3	4	4	4	4	6	1	2	5	5	1	1	41
55	Pesaro e Urbino	4	4	4	4	4	6	6	6	4	4	3	3	3	52
56	Frosinone	—	—	—	—	—	—	—	—	—	—	—	—	—	—
57	Latina	—	—	—	—	—	—	—	—	—	—	—	—	—	—
58	Rieti	—	—	—	—	—	—	—	—	—	—	—	—	—	—
59	Roma	1.332	1.376	1.439	1.411	1.557	1.632	1.499	1.388	1.459	1.423	1.481	1.425	1.425	17.422
60	Viterbo	—	—	—	—	—	—	—	—	—	—	—	—	—	—
61	Campobasso	—	—	—	—	—	—	—	—	—	—	—	—	—	—
62	Chieti	—	—	—	—	—	—	—	—	—	—	—	—	—	—
63	L'Aquila	2	2	2	2	2	2	2	1	2	2	2	2	2	23
64	Pescara	2	2	2	2	3	1	1	1	1	1	1	1	1	18
65	Teramo	5	5	5	5	5	5	5	5	5	5	5	5	5	60
66	Avellino	—	—	—	—	—	—	—	—	—	—	—	—	—	—
67	Benevento	—	—	—	—	—	—	—	—	—	—	—	—	—	—
68	Caserta	—	—	—	—	—	—	—	—	—	—	—	—	—	—
69	Napoli	21	19	20	20	37	36	22	24	28	28	28	22	22	305
70	Salerno	4	3	4	4	4	4	4	4	4	4	4	4	4	47
71	Bari	6	6	6	6	6	6	6	6	6	6	6	6	6	78
72	Brindisi	4	4	4	4	4	4	4	3	4	4	4	4	4	47
73	Foggia	37	37	37	37	37	37	34	33	34	34	34	34	34	425
74	Lecce	2	2	2	2	2	2	2	2	2	2	2	2	2	24
75	Taranto	—	—	—	—	—	—	—	—	—	—	—	—	—	—
76	Matera	—	—	—	—	—	—	—	—	—	—	—	—	—	—
77	Potenza	—	—	—	—	—	—	—	—	—	—	—	—	—	—
78	Catanzaro	3	3	3	3	3	3	3	3	3	3	3	3	3	36
79	Cosenza	4	4	4	4	4	4	4	4	4	4	4	4	4	48
80	Reggio di Calabria	—	—	—	—	—	—	—	—	—	—	—	—	—	—
81	Agrigento	—	—	—	—	—	—	—	—	—	—	—	—	—	—
82	Caltanissetta	—	—	—	—	—	—	—	—	—	—	—	—	—	—
83	Catania	—	—	—	—	—	—	—	—	—	—	—	—	—	—
84	Enna	—	—	—	—	—	—	—	—	—	—	—	—	—	—
85	Messina	—	—	—	—	—	—	—	—	—	—	—	—	—	—
86	Palermo	8	7	8	10	10	10	10	10	10	10	10	10	10	113
87	Ragusa	—	—	—	—	—	—	—	—	—	—	—	—	—	—
88	Siracusa	3	3	3	3	3	3	3	3	3	3	3	3	3	36
89	Trapani	3	3	3	3	3	2	2	2	2	2	2	2	2	29
90	Cagliari	4	4	4	4	4	4	4	4	4	4	4	4	4	48
91	Nuoro	—	—	—	—	—	—	—	—	—	—	—	—	—	—
92	Sassari	—	—	—	—	2	2	2	2	2	2	—	—	—	12
	ITALIA	2.887	2.916	3.010	2.953	3.292	3.271	3.089	2.751	3.152	3.213	3.144	2.985	2.985	36.663

Tav. II — Spese per il personale (migliaia di lire) nel 1950,

A — Stato e Regioni, per classe

N. classificazione	CLASSE E CATEGORIE DI ATTIVITA' ECONOMICA	DIRIGENTI E IMPIEGATI						OPERAI, MANOVALI, SOVRIGLIANTI E SIMILI,			
		Retribuzioni lorde		Ritenute a carico del personale		Contributi e spese a carico dei datori di lavoro		Retribuzioni lorde		Ritenute a carico del personale	
		stipendi	altre	per previdenza sociale e gestioni collegate	erariali	per previdenza sociale e gestioni collegate	altri	salari e stipendi	altre	per previdenza sociale e gestioni collegate	erariali
I T A											
3.09.01	Studi fotograf. e fotografie commer.	31.899	2.620	667	595	7.764	1.342	222.936	14.410	5.674	1.587
3.09.02	Produtz., sincronizz., doppiat., sviluppo e stampa di pellicole cinematogr.	431.483	29.514	9.183	19.101	63.461	1.786	301.177	23.717	5.620	6.519
3.09.03	Incis., ediz. e stampa di dischi fonogr.	81.181	6.206	1.865	2.253	15.400	345	62.992	11.036	821	1.291
3.09	Industrie foto-fono-cinematogr.	544.563	38.340	11.715	21.949	86.625	3.473	587.105	49.163	12.115	9.397
P I E											
3.09.01	Studi fotograf. e fotografie commer.	3.004	308	77	41	712	2	17.447	1.122	366	59
3.09.02	Produtz., sincronizz., doppiat., sviluppo e stampa di pellicole cinematogr.	1.247	63	42	14	165	—	—	—	—	—
3.09.03	Incis., ediz. e stampa di dischi fonogr.	12.194	—	216	454	2.915	—	950	—	12	19
3.09	Industrie foto-fono-cinematogr.	16.445	371	335	509	3.792	2	18.397	1.122	378	78
V A L L E											
3.09.01	Studi fotograf. e fotografie commer.	—	—	—	—	—	—	—	—	—	—
3.09.02	Produtz., sincronizz., doppiat., sviluppo e stampa di pellicole cinematogr.	—	—	—	—	—	—	—	—	—	—
3.09.03	Incis., ediz. e stampa di dischi fonogr.	—	—	—	—	—	—	—	—	—	—
3.09	Industrie foto-fono-cinematogr.	—	—	—	—	—	—	—	—	—	—
L O M											
3.09.01	Studi fotograf. e fotografie commer.	11.502	731	155	232	2.527	183	71.269	4.939	1.366	576
3.09.02	Produtz., sincronizz., doppiat., sviluppo e stampa di pellicole cinematogr.	11.693	409	263	407	1.639	769	13.573	1.874	232	286
3.09.03	Incis., ediz. e stampa di dischi fonogr.	68.987	6.206	1.649	1.799	12.485	345	61.622	11.036	809	1.272
3.09	Industrie foto-fono-cinematogr.	92.182	7.346	2.067	2.438	16.651	1.297	146.464	17.849	2.407	2.134
T R E N T I N O -											
3.09.01	Studi fotograf. e fotografie commer.	—	—	—	—	—	—	2.590	99	35	16
3.09.02	Produtz., sincronizz., doppiat., sviluppo e stampa di pellicole cinematogr.	—	—	—	—	—	—	—	—	—	—
3.09.03	Incis., ediz. e stampa di dischi fonogr.	—	—	—	—	—	—	—	—	—	—
3.09	Industrie foto-fono-cinematogr.	—	—	—	—	—	—	2.590	99	35	16
V E											
3.09.01	Studi fotograf. e fotografie commer.	4.214	211	169	35	895	100	24.623	1.626	1.141	58
3.09.02	Produtz., sincronizz., doppiat., sviluppo e stampa di pellicole cinematogr.	2.091	140	16	54	277	—	8.643	108	167	222
3.09.03	Incis., ediz. e stampa di dischi fonogr.	—	—	—	—	—	—	—	—	—	—
3.09	Industrie foto-fono-cinematogr.	6.305	351	185	89	1.172	100	33.266	1.734	1.308	280
F R I U L I - V E											
3.09.01	Studi fotograf. e fotografie commer.	—	—	—	—	—	—	1.663	62	119	—
3.09.02	Produtz., sincronizz., doppiat., sviluppo e stampa di pellicole cinematogr.	—	—	—	—	—	—	—	—	—	—
3.09.03	Incis., ediz. e stampa di dischi fonogr.	—	—	—	—	—	—	—	—	—	—
3.09	Industrie foto-fono-cinematogr.	—	—	—	—	—	—	1.663	62	119	—

ORE DI LAVORO E RELATIVE SPESE

secondo gruppi di posizioni nella professione e titolo di spesa

e categoria di attività economica

APPRENDISTI		T O T A L E												N. classifi- cazione
Contributi e spese a carico dei datori di lavoro		Retribuzioni lorde				Ritenute a carico del personale				Contributi e spese a carico dei datori di lavoro				
per previ- denza sociale e gestioni collegate	altri	salari e stipendi	altre	Totale	per il personale delle unità artigiane	per previ- denza sociale e gestioni collegate	erariali	Totale	delle unità artigiane	per previ- denza sociale e gestioni collegate	altri	Totale	delle unità artigiane	
L I A														
58.828	3.804	254.835	17.030	271.865	125.256	6.341	2.182	8.523	3.472	66.592	5.146	71.738	33.107	3.09.01
69.384	704	732.660	53.231	785.891	—	14.803	25.620	40.423	—	132.845	2.490	135.335	—	3.09.02
16.357	—	144.173	17.242	161.415	—	2.686	3.544	6.230	—	31.757	345	32.102	—	3.09.03
144.569	4.508	1.131.668	87.503	1.219.171	125.256	23.830	31.346	55.176	3.472	231.194	7.981	239.175	33.107	3.09
M O N T E														
4.604	291	20.451	1.430	21.881	13.747	443	100	543	323	5.316	293	5.609	4.516	3.09.01
—	—	1.247	63	1.310	—	42	14	56	—	165	—	165	—	3.09.02
233	—	13.144	—	13.144	—	228	473	701	—	3.148	—	3.148	—	3.09.03
4.837	291	34.842	1.493	36.335	13.747	713	587	1.300	323	8.629	293	8.922	4.516	3.09
D ' A O S T A														
—	—	—	—	—	—	—	—	—	—	—	—	—	—	3.09.01
—	—	—	—	—	—	—	—	—	—	—	—	—	—	3.09.02
—	—	—	—	—	—	—	—	—	—	—	—	—	—	3.09.03
—	—	—	—	—	—	—	—	—	—	—	—	—	—	3.09
B A R D I A														
17.693	897	82.771	5.670	88.441	36.179	1.521	808	2.329	826	20.220	1.080	21.300	9.293	3.09.01
3.766	—	25.266	2.283	27.549	—	495	693	1.188	—	5.405	769	6.174	—	3.09.02
16.107	—	130.609	17.242	147.851	—	2.458	3.071	5.529	—	28.592	345	28.937	—	3.09.03
37.566	897	238.646	25.195	263.841	36.179	4.474	4.572	9.046	826	54.217	2.194	56.411	9.293	3.09
A L T O A D I G E														
789	—	2.590	99	2.689	1.818	35	16	51	31	789	—	789	535	3.09.01
—	—	—	—	—	—	—	—	—	—	—	—	—	—	3.09.02
—	—	—	—	—	—	—	—	—	—	—	—	—	—	3.09.03
789	—	2.590	99	2.689	1.818	35	16	51	31	789	—	789	535	3.09
N E T O														
7.595	87	28.837	1.837	30.674	13.072	1.310	93	1.403	347	8.490	187	8.677	3.773	3.09.01
1.670	—	10.734	248	10.982	—	183	276	459	—	1.947	—	1.947	—	3.09.02
—	—	—	—	—	—	—	—	—	—	—	—	—	—	3.09.03
9.265	87	39.571	2.085	41.656	13.072	1.493	369	1.862	347	10.437	187	10.624	3.773	3.09
N E Z I A G I U L I A														
431	—	1.663	62	1.725	1.725	119	—	119	119	431	—	431	431	3.09.01 ¹
—	—	—	—	—	—	—	—	—	—	—	—	—	—	3.09.02
—	—	—	—	—	—	—	—	—	—	—	—	—	—	3.09.03
431	—	1.663	62	1.725	1.725	119	—	119	119	431	—	431	431	3.09

Segue Tav. 11 — Spese per il personale (migliaia di lire) nel 1950,

A — Stato e Regioni, per classe

N. classificazione	CLASSE E CATEGORIE DI ATTIVITA' ECONOMICA	DIRIGENTI E IMPIEGATI						OPERAI, MANOVALI, SORVEGLIANTI E SIMILI,			
		Retribuzioni lorde		Ritenute a carico del personale		Contributi e spese a carico dei datori di lavoro		Retribuzioni lorde		Ritenute a carico del personale	
		stipendi	altre	per previdenza sociale e gestioni collegate	erariali	per previdenza sociale e gestioni collegate	altri	salari e stipendi	altre	per previdenza sociale e gestioni collegate	erariali
TERRITORIO											
3.09.01	Studi fotograf. e fotografie commer.	224	19	—	—	81	—	4.411	201	137	1
3.09.02	Produtz., sincronizz., doppiat., sviluppo e stampa di pellicole cinematogr.	—	—	—	—	—	—	—	—	—	—
3.09.03	Incis., ediz. e stampa di dischi fonogr.	—	—	—	—	—	—	—	—	—	—
3.09	Industrie foto-fono-cinematogr.	224	19	—	—	81	—	4.411	201	137	1
LIGU											
3.09.01	Studi fotograf. e fotografie commer.	41	—	—	—	—	—	7.759	395	235	35
3.09.02	Produtz., sincronizz., doppiat., sviluppo e stampa di pellicole cinematogr.	—	—	—	—	—	—	—	—	—	—
3.09.03	Incis., ediz. e stampa di dischi fonogr.	—	—	—	—	—	—	—	—	—	—
3.09	Industrie foto-fono-cinematogr.	41	—	—	—	—	—	7.759	395	235	35
EMILIA -											
3.09.01	Studi fotograf. e fotografie commer.	1.912	87	33	10	500	7	17.285	1.020	479	32
3.09.02	Produtz., sincronizz., doppiat., sviluppo e stampa di pellicole cinematogr.	356	—	—	5	—	—	—	—	—	—
3.09.03	Incis., ediz. e stampa di dischi fonogr.	—	—	—	—	—	—	—	—	—	—
3.09	Industrie foto-fono-cinematogr.	2.268	87	33	15	500	7	17.285	1.020	479	32
T O											
3.09.01	Studi fotograf. e fotografie commer.	7.587	559	137	233	1.882	1.040	24.679	2.830	517	367
3.09.02	Produtz., sincronizz., doppiat., sviluppo e stampa di pellicole cinematogr.	—	—	—	—	—	—	—	—	—	—
3.09.03	Incis., ediz. e stampa di dischi fonogr.	—	—	—	—	—	—	—	—	—	—
3.09	Industrie foto-fono-cinematogr.	7.587	559	137	233	1.882	1.040	24.679	2.830	517	367
U M											
3.09.01	Studi fotograf. e fotografie commer.	300	—	5	8	75	—	8.869	39	153	59
3.09.02	Produtz., sincronizz., doppiat., sviluppo e stampa di pellicole cinematogr.	—	—	—	—	—	—	—	—	—	—
3.09.03	Incis., ediz. e stampa di dischi fonogr.	—	—	—	—	—	—	—	—	—	—
3.09	Industrie foto-fono-cinematogr.	300	—	5	8	75	—	8.869	39	153	59
M A R											
3.09.01	Studi fotograf. e fotografie commer.	—	—	—	—	—	—	2.044	153	59	—
3.09.02	Produtz., sincronizz., doppiat., sviluppo e stampa di pellicole cinematogr.	—	—	—	—	—	—	—	—	—	—
3.09.03	Incis., ediz. e stampa di dischi fonogr.	—	—	—	—	—	—	—	—	—	—
3.09	Industrie foto-fono-cinematogr.	—	—	—	—	—	—	2.044	153	59	—
L A											
3.09.01	Studi fotograf. e fotografie commer.	2.394	69	51	36	728	—	27.345	1.736	632	258
3.09.02	Produtz., sincronizz., doppiat., sviluppo e stampa di pellicole cinematogr.	412.568	28.738	8.788	18.524	60.814	1.017	277.664	21.683	5.112	6.002
3.09.03	Incis., ediz. e stampa di dischi fonogr.	—	—	—	—	—	—	—	—	—	—
3.09	Industrie foto-fono-cinematogr	414.962	28.807	8.839	18.560	61.542	1.017	305.009	23.419	5.744	6.260

ORE DI LAVORO E RELATIVE SPESE

secondo gruppi di posizioni nella professione e titolo di spesa

e categoria di attività economica

APPRENDISTI		T O T A L E												N. classificazione
Contributi e spese a carico dei datori di lavoro		Retribuzioni lorde				Ritenute a carico del personale				Contributi e spese a carico dei datori di lavoro				
per previdenza sociale e gestioni collegate	altri	salari e stipendi	altre	Totale	per il personale delle unità artigiane	per previdenza sociale e gestioni collegate	erariali	Totale	delle unità artigiane	per previdenza sociale e gestioni collegate	altri	Totale	delle unità artigiane	
D I T R I E S T E														
1.278	—	4.635	220	4.855	3.405	137	1	138	108	1.359	—	1.359	904	3.09.01
—	—	—	—	—	—	—	—	—	—	—	—	—	—	3.09.02
—	—	—	—	—	—	—	—	—	—	—	—	—	—	3.09.03
1.278	—	4.635	220	4.855	3.405	137	1	138	108	1.359	—	1.359	904	3.09
R I A														
1.985	—	7.800	395	8.195	6.549	235	35	270	231	1.985	—	1.985	1.647	3.09.01
—	—	—	—	—	—	—	—	—	—	—	—	—	—	3.09.02
—	—	—	—	—	—	—	—	—	—	—	—	—	—	3.09.03
1.985	—	7.800	395	8.195	6.549	235	35	270	231	1.985	—	1.985	1.647	3.09
R O M A G N A														
4.830	44	19.197	1.107	20.304	10.607	512	42	554	325	5.330	51	5.381	2.377	3.09.01
—	—	356	—	356	—	—	5	5	—	—	—	—	—	3.09.02
—	—	—	—	—	—	—	—	—	—	—	—	—	—	3.09.03
4.830	44	19.553	1.107	20.660	10.607	512	47	559	325	5.330	51	5.381	2.377	3.09
S C A N A														
6.507	2.473	32.266	3.389	35.655	10.730	654	600	1.254	321	8.389	3.513	11.902	2.849	3.09.01
—	—	—	—	—	—	—	—	—	—	—	—	—	—	3.09.02
—	—	—	—	—	—	—	—	—	—	—	—	—	—	3.09.03
6.507	2.473	32.266	3.389	35.655	10.730	654	600	1.254	321	8.389	3.513	11.902	2.849	3.09
B R I A														
3.214	—	9.169	39	9.208	728	158	67	225	18	3.289	—	3.289	158	3.09.01
—	—	—	—	—	—	—	—	—	—	—	—	—	—	3.09.02
—	—	—	—	—	—	—	—	—	—	—	—	—	—	3.09.03
3.214	—	9.169	39	9.208	728	158	67	225	18	3.289	—	3.289	158	3.09
C H E														
632	—	2.044	153	2.197	1.642	59	—	59	31	632	—	632	461	3.09.01
—	—	—	—	—	—	—	—	—	—	—	—	—	—	3.09.02
—	—	—	—	—	—	—	—	—	—	—	—	—	—	3.09.03
632	—	2.044	153	2.197	1.642	59	—	59	31	632	—	632	461	3.09
Z I O														
5.979	8	29.739	1.805	31.544	15.944	683	294	977	505	6.707	8	6.715	3.788	3.09.01
63.558	704	690.232	50.421	740.653	—	13.900	24.526	38.426	—	124.372	1.721	126.093	—	3.09.02
—	—	—	—	—	—	—	—	—	—	—	—	—	—	3.09.03
69.537	712	719.971	52.226	772.197	15.944	14.583	24.820	39.403	505	131.079	1.729	132.808	3.788	3.09

Segue Tav. 11 — Spese per il personale (migliaia di lire) nel 1950,

A — Stato e Regioni, per classe

N. classificazione	CLASSE E CATEGORIE DI ATTIVITA' ECONOMICA	DIRIGENTI E IMPIEGATI						OPERAI, MANOVALI, SORVEGLIANTI E SIMILI,			
		Retribuzioni lorde		Ritenute a carico del personale		Contributi e spese a carico dei datori di lavoro		Retribuzioni lorde		Ritenute a carico del personale	
		stipendi	altre	per previdenza sociale e gestioni collegate	erariali	per previdenza sociale e gestioni collegate	altri	salari e stipendi	altre	per previdenza sociale e gestioni collegate	erariali
A B R U Z Z I											
3.09.01	Studi fotograf. e fotografie commer.	—	—	—	—	—	—	1.075	30	39	—
3.09.02	Produz., sincronizz., doppiat., sviluppo e stampa di pellicole cinematogr.	—	—	—	—	—	—	—	—	—	—
3.09.03	Incis., ediz. e stampa di dischi fonogr.	—	—	—	—	—	—	—	—	—	—
3.09	Industrie foto-fono-cinematogr.	—	—	—	—	—	—	1.075	30	39	—
C A M											
3.09.01	Studi fotograf. e fotografie commer.	234	20	4	—	72	—	2.018	22	64	71
3.09.02	Produz., sincronizz., doppiat., sviluppo e stampa di pellicole cinematogr.	3.048	164	51	97	478	—	1.297	52	109	9
3.09.03	Incis., ediz. e stampa di dischi fonogr.	—	—	—	—	—	—	420	—	—	—
3.09	Industrie foto-fono-cinematogr.	3.282	184	55	97	550	—	3.735	74	173	80
P U											
3.09.01	Studi fotograf. e fotografie commer.	300	600	36	—	200	10	5.603	23	243	1
3.09.02	Produz., sincronizz., doppiat., sviluppo e stampa di pellicole cinematogr.	—	—	—	—	—	—	—	—	—	—
3.09.03	Incis., ediz. e stampa di dischi fonogr.	—	—	—	—	—	—	—	—	—	—
3.09	Industrie foto-fono-cinematogr.	300	600	36	—	200	10	5.603	23	243	1
B A S I											
3.09.01	Studi fotograf. e fotografie commer.	—	—	—	—	—	—	—	—	—	—
3.09.02	Produz., sincronizz., doppiat., sviluppo e stampa di pellicole cinematogr.	—	—	—	—	—	—	—	—	—	—
3.09.03	Incis., ediz. e stampa di dischi fonogr.	—	—	—	—	—	—	—	—	—	—
3.09	Industrie foto-fono-cinematogr.	—	—	—	—	—	—	—	—	—	—
C A L A											
3.09.01	Studi fotograf. e fotografie commer.	—	—	—	—	—	—	780	35	28	—
3.09.02	Produz., sincronizz., doppiat., sviluppo e stampa di pellicole cinematogr.	—	—	—	—	—	—	—	—	—	—
3.09.03	Incis., ediz. e stampa di dischi fonogr.	—	—	—	—	—	—	—	—	—	—
3.09	Industrie foto-fono-cinematogr.	—	—	—	—	—	—	780	35	28	—
S I C I											
3.09.01	Studi fotograf. e fotografie commer.	187	16	—	—	92	—	2.846	43	31	54
3.09.02	Produz., sincronizz., doppiat., sviluppo e stampa di pellicole cinematogr.	480	—	23	—	88	—	—	—	—	—
3.09.03	Incis., ediz. e stampa di dischi fonogr.	—	—	—	—	—	—	—	—	—	—
3.09	Industrie foto-fono-cinematogr.	667	16	23	—	180	—	2.846	43	31	54
S A R											
3.09.01	Studi fotograf. e fotografie commer.	—	—	—	—	—	—	630	35	30	—
3.09.02	Produz., sincronizz., doppiat., sviluppo e stampa di pellicole cinematogr.	—	—	—	—	—	—	—	—	—	—
3.09.03	Incis., ediz. e stampa di dischi fonogr.	—	—	—	—	—	—	—	—	—	—
3.09	Industrie foto-fono-cinematogr.	—	—	—	—	—	—	630	35	30	—

ORE DI LAVORO E RELATIVE SPESE

secondo gruppi di posizioni nella professione e titolo di spesa

e categoria di attività economica:

APPRENDISTI		T O T A L E												N. classif- cazione
Contributi e spese a carico dei datori di lavoro		Retribuzioni lorde				Ritenute a carico del personale				Contributi e spese a carico dei datori di lavoro				
per previdenza sociale e gestioni collegate	altri	salari e stipendi	altre	Totale	per il personale delle unità artigiane	per previdenza sociale e gestioni collegate	erariali	Totale	delle unità artigiane	per previdenza sociale e gestioni collegate	altri	Totale	delle unità artigiane	
E M O L I S E														
270	—	1.075	30	1.105	505	39	—	39	14	270	—	270	114	3.09.01
—	—	—	—	—	—	—	—	—	—	—	—	—	—	3.09.02
—	—	—	—	—	—	—	—	—	—	—	—	—	—	3.09.03
270	—	1.075	30	1.105	505	39	—	39	14	270	—	270	114	3.09
P A N I A														
597	4	2.252	42	2.294	1.587	68	71	139	62	669	4	673	465	3.09.01
390	—	4.345	216	4.561	—	160	106	266	—	868	—	868	—	3.09.02
17	—	420	—	420	—	—	—	—	—	17	—	17	—	3.09.03
1.004	4	7.017	258	7.275	1.587	228	177	405	62	1.554	4	1.558	465	3.09
G L I A														
1.388	—	5.903	623	6.526	2.746	279	1	280	78	1.588	10	1.598	752	3.09.01
—	—	—	—	—	—	—	—	—	—	—	—	—	—	3.09.02
—	—	—	—	—	—	—	—	—	—	—	—	—	—	3.09.03
1.388	—	5.903	623	6.526	2.746	279	1	280	78	1.588	10	1.598	752	3.09
L I C A T A														
—	—	—	—	—	—	—	—	—	—	—	—	—	—	3.09.01
—	—	—	—	—	—	—	—	—	—	—	—	—	—	3.09.02
—	—	—	—	—	—	—	—	—	—	—	—	—	—	3.09.03
—	—	—	—	—	—	—	—	—	—	—	—	—	—	3.09
B R I A														
223	—	780	35	815	815	28	—	28	28	223	—	223	223	3.09.01
—	—	—	—	—	—	—	—	—	—	—	—	—	—	3.09.02
—	—	—	—	—	—	—	—	—	—	—	—	—	—	3.09.03
223	—	780	35	815	815	28	—	28	28	223	—	223	223	3.09
L I A														
638	—	3.033	59	3.092	2.792	31	54	85	75	730	—	730	646	3.09.01
—	—	480	—	480	—	23	—	23	—	88	—	88	—	3.09.02
—	—	—	—	—	—	—	—	—	—	—	—	—	—	3.09.03
638	—	3.513	59	3.572	2.792	54	54	108	75	818	—	818	646	3.09
D E G N A														
175	—	630	35	665	665	30	—	30	30	175	—	175	175	3.09.01
—	—	—	—	—	—	—	—	—	—	—	—	—	—	3.09.02
—	—	—	—	—	—	—	—	—	—	—	—	—	—	3.09.03
175	—	630	35	665	665	30	—	30	30	175	—	175	175	3.09

SEZIONE III — PERSONALE IN FORZA;
Segue Tav. 11 — Spese per il personale (migliaia di lire) nel 1950,
B — Provincie, per classe

N. d'ordine	PROVINCIE	DIRIGENTI E IMPIEGATI						OPERAI, MANOVALI, SORVEGLIANTI E SIMILI			
		Retribuzioni lorde		Ritenute a carico del personale		Contributi e spese a carico dei datori di lavoro		Retribuzioni lorde		Ritenute a carico del personale	
		stipendi	altre	per previdenza sociale e gestioni collegate	erariali	per previdenza sociale e gestioni collegate	altri	salari e stipendi	altre	per previdenza sociale e gestioni collegate	erariali
1	Alessandria	452	83	7	—	97	—	727	96	8	—
2	Asti	—	—	—	—	326	—	326	28	7	—
3	Cuneo	180	10	3	—	48	—	918	30	15	—
4	Novara	—	—	—	—	—	—	442	6	22	—
5	Torino	15.363	203	304	509	3.577	2	14.259	771	295	77
6	Vercelli	450	75	21	—	70	—	1.725	191	31	1
7	Aosta (Valle di)	—	—	—	—	—	—	—	—	—	—
8	Bergamo	—	—	—	—	—	—	904	17	19	—
9	Brescia	—	—	—	—	—	—	490	25	10	—
10	Como	2.577	219	37	66	553	—	8.696	1.497	171	44
11	Cremona	—	—	—	—	—	—	789	143	14	—
12	Mantova	—	—	—	—	—	—	898	23	14	13
13	Milano	89.605	7.127	2.030	2.372	16.098	1.297	129.762	15.837	2.055	2.049
14	Pavia	—	—	—	—	—	—	3.219	185	66	28
15	Sondrio	—	—	—	—	—	—	—	—	—	—
16	Varese	—	—	—	—	—	—	1.706	122	58	—
17	Bolzano	—	—	—	—	—	—	2.251	63	27	16
18	Trento	—	—	—	—	—	—	339	36	8	—
19	Belluno	—	—	—	—	—	—	180	—	6	—
20	Padova	279	—	8	—	54	—	859	50	15	1
21	Rovigo	—	—	—	—	—	—	258	—	5	—
22	Treviso	—	—	—	—	—	—	4.203	550	300	4
23	Venezia	4.753	313	147	89	715	100	21.000	776	824	260
24	Verona	—	—	—	—	—	—	1.289	70	14	—
25	Vicenza	1.273	38	30	—	403	—	5.477	288	144	15
26	Gorizia	—	—	—	—	—	—	228	—	14	—
27	Udine	—	—	—	—	—	—	1.435	62	105	—
28	Trieste (Territorio di)	224	19	—	—	81	—	4.411	201	137	1
29	Genova	41	—	—	—	—	—	7.159	362	235	35
30	Imperia	—	—	—	—	—	—	—	—	—	—
31	La Spezia	—	—	—	—	—	—	—	—	—	—
32	Savona	—	—	—	—	—	—	570	33	—	—
33	Bologna	1.395	41	24	6	395	5	6.842	434	141	23
34	Ferrara	—	—	—	—	—	—	719	39	11	—
35	Forlì	—	—	—	—	—	—	2.148	79	93	—
36	Modena	—	—	—	—	—	—	1.351	34	23	—
37	Parma	356	—	—	5	—	—	1.987	78	106	8
38	Piacenza	—	—	—	—	—	—	811	—	27	—
39	Ravenna	—	—	—	—	—	—	170	—	7	—
40	Reggio nell'Emilia	517	46	9	4	105	2	3.257	356	71	1
41	Arezzo	—	—	—	—	—	—	728	29	20	—
42	Firenze	7.045	510	127	233	1.695	1.040	18.496	2.437	369	361
43	Grosseto	—	—	—	—	—	—	453	42	9	—
44	Livorno	—	—	—	—	—	—	432	10	6	5
45	Lucca	542	49	10	—	187	—	1.947	186	49	—
46	Massa-Carrara	—	—	—	—	—	—	579	70	13	—
47	Pisa	—	—	—	—	—	—	—	—	—	—
48	Pistoia	—	—	—	—	—	—	905	36	21	—
49	Siena	—	—	—	—	—	—	1.139	20	30	1
50	Perugia	—	—	—	—	—	—	485	39	10	—
51	Terni	300	—	5	8	75	—	8.384	—	143	59
52	Ancona	—	—	—	—	—	—	945	74	18	—
53	Ascoli Piceno	—	—	—	—	—	—	202	24	—	—
54	Macerata	—	—	—	—	—	—	502	5	27	—
55	Pesaro e Urbino	—	—	—	—	—	—	395	50	14	—
56	Frosinone	—	—	—	—	—	—	—	—	—	—
57	Latina	—	—	—	—	—	—	264	—	9	—
58	Rieti	—	—	—	—	—	—	—	—	—	—
59	Roma	414.962	28.807	8.839	18.560	61.542	1.017	304.595	23.419	5.735	6.260
60	Viterbo	—	—	—	—	—	—	150	—	—	—
61	Campobasso	—	—	—	—	—	—	—	—	—	—
62	Chieti	—	—	—	—	—	—	—	—	—	—
63	L'Aquila	—	—	—	—	—	—	288	20	8	—
64	Pescara	—	—	—	—	—	—	209	10	3	—
65	Teramo	—	—	—	—	—	—	578	—	28	—
66	Avellino	—	—	—	—	—	—	—	—	—	—
67	Benevento	—	—	—	—	—	—	—	—	—	—
68	Caserta	—	—	—	—	—	—	—	—	—	—
69	Napoli	3.282	184	55	97	550	—	50	69	2	—
70	Salerno	—	—	—	—	—	—	470	5	22	—
71	Bari	—	—	—	—	—	—	863	23	13	1
72	Brindisi	—	—	—	—	—	—	587	—	34	—
73	Foggia	300	600	36	—	200	10	3.924	—	192	—
74	Lecce	—	—	—	—	—	—	229	—	4	—
75	Taranto	—	—	—	—	—	—	—	—	—	—
76	Matera	—	—	—	—	—	—	—	—	—	—
77	Potenza	—	—	—	—	—	—	—	—	—	—
78	Catanzaro	—	—	—	—	—	—	360	—	16	—
79	Cosenza	—	—	—	—	—	—	420	35	12	—
80	Reggio di Calabria	—	—	—	—	—	—	—	—	—	—
81	Agrigento	—	—	—	—	—	—	—	—	—	—
82	Caltanissetta	—	—	—	—	—	—	93	—	1	—
83	Catania	—	—	—	—	—	—	60	—	—	—
84	Enna	—	—	—	—	—	—	—	—	—	—
85	Messina	—	—	—	—	—	—	—	—	—	—
86	Palermo	667	16	23	—	180	—	1.738	35	8	54
87	Ragusa	—	—	—	—	—	—	131	8	2	—
88	Siracusa	—	—	—	—	—	—	504	—	13	—
89	Trapani	—	—	—	—	—	—	320	—	7	—
90	Cagliari	—	—	—	—	—	—	390	32	22	—
91	Nuoro	—	—	—	—	—	—	60	—	2	—
92	Sassari	—	—	—	—	—	—	180	3	6	—
	ITALIA	544.563	38.340	11.715	21.949	86.625	3.473	587.105	49.163	12.115	9.397

ORE DI LAVORO E RELATIVE SPESE

secondo gruppi di posizioni nella professione e titolo di spesa

di attività economica

APPRENDISTI		T O T A L E												N. d'ordine
Contributi e spese a carico dei datori di lavoro		Retribuzioni lorde				Ritenute a carico del personale				Contributi e spese a carico dei datori di lavoro				
per previdenza sociale e gestioni collegate	altri	salari e stipendi	altre	Totale	per il personale delle unità artigiane	per previdenza sociale e gestioni collegate	erariali	Totale	delle unità artigiane	per previdenza sociale e gestioni collegate	altri	Totale	delle unità artigiane	
233	—	1.179	179	1.358	1.000	15	—	15	13	330	—	330	242	1
100	—	326	28	354	228	7	—	7	5	100	—	100	68	2
268	4	1.098	40	1.138	1.138	18	—	18	18	316	4	320	320	3
142	10	442	6	448	448	22	—	22	22	142	10	152	152	4
3.430	267	29.622	974	30.596	8.492	599	586	1.185	232	7.007	269	7.276	2.990	5
664	10	2.175	266	2.441	2.441	52	1	53	33	734	10	744	744	6
—	—	—	—	—	—	—	—	—	—	—	—	—	—	7
284	—	904	17	921	921	19	—	19	19	284	—	284	284	8
133	—	490	25	515	515	10	—	10	10	133	—	133	133	9
2.726	18	11.273	1.716	12.989	2.073	208	110	318	47	3.279	18	3.297	613	10
163	—	789	143	932	932	14	—	14	14	163	—	163	163	11
233	—	898	23	921	921	14	—	14	14	233	—	233	233	12
32.824	815	219.367	22.964	242.331	27.987	4.085	4.421	8.506	633	48.922	2.112	51.034	7.167	13
838	—	3.219	185	3.404	3.404	66	—	66	28	838	—	838	271	14
—	—	—	—	—	—	—	—	—	—	—	—	—	—	15
365	64	1.706	122	1.828	1.828	58	—	58	58	365	64	429	429	16
676	—	2.251	63	2.314	1.662	27	16	43	28	676	—	676	497	17
113	—	339	36	375	156	8	—	8	3	113	—	113	38	18
45	—	180	—	180	—	6	—	6	—	45	—	45	—	19
228	—	1.138	50	1.188	1.188	23	1	24	24	228	—	228	282	20
50	—	258	—	258	258	5	—	5	5	50	—	50	50	21
1.327	—	4.203	550	4.753	3.207	300	4	304	160	1.327	—	1.327	828	22
5.413	75	25.753	1.089	26.842	2.748	971	349	1.320	101	6.128	175	6.303	975	23
267	—	1.289	70	1.359	1.359	14	—	14	14	267	—	267	279	24
1.935	—	6.750	326	7.076	4.312	174	15	189	43	2.338	—	2.338	1.359	25
60	—	228	—	228	228	14	—	14	14	60	—	60	60	26
371	—	1.435	62	1.497	1.497	105	—	105	105	371	—	371	371	27
1.278	—	4.635	220	4.855	3.405	137	—	138	108	1.359	—	1.359	904	28
1.766	—	7.200	362	7.562	5.916	235	35	270	231	1.766	—	1.766	1.428	29
—	—	—	—	—	—	—	—	—	—	—	—	—	—	30
212	—	570	33	603	603	—	—	—	—	212	—	212	212	31
7	—	30	—	30	30	—	—	—	—	7	—	7	7	32
2.111	15	8.237	475	8.712	3.104	165	29	194	79	2.506	20	2.526	860	33
187	—	719	39	758	758	11	—	11	11	187	—	187	187	34
701	9	2.148	79	2.227	1.130	93	—	93	37	701	9	710	330	35
351	—	1.351	34	1.385	1.385	23	—	23	23	351	—	351	351	36
437	20	2.343	78	2.421	1.512	106	13	119	103	437	20	457	219	37
150	—	811	—	811	811	27	—	27	27	150	—	150	150	38
31	—	170	—	170	170	7	—	7	7	31	—	31	31	39
862	—	3.774	402	4.176	1.737	80	5	85	38	967	2	969	249	40
182	—	728	29	757	260	20	—	20	10	182	—	182	80	41
4.619	2.473	25.541	2.947	28.488	5.897	496	594	1.090	195	6.314	3.513	9.827	1.392	42
161	—	453	42	495	246	9	—	9	4	161	—	161	77	43
102	—	432	10	442	442	6	5	11	11	102	—	102	102	44
541	—	2.489	235	2.724	1.136	59	—	59	36	728	—	728	296	45
185	—	579	70	649	649	13	—	13	13	185	—	185	185	46
—	—	—	—	—	—	—	—	—	—	—	—	—	—	47
271	—	905	36	941	941	21	—	21	21	271	—	271	271	48
446	—	1.139	20	1.159	1.159	30	1	31	31	446	—	446	446	49
158	—	485	39	524	524	10	—	10	10	158	—	158	158	50
3.056	—	8.684	—	8.684	204	148	67	215	8	3.131	—	3.131	—	51
296	—	945	74	1.019	986	18	—	18	17	296	—	296	283	52
62	—	202	24	226	72	—	—	—	—	62	—	62	22	53
162	—	502	5	507	139	27	—	27	10	162	—	162	44	54
112	—	395	50	445	445	14	—	14	4	112	—	112	112	55
—	—	—	—	—	—	—	—	—	—	—	—	—	—	56
57	—	264	—	264	264	9	—	9	9	57	—	57	57	57
69.436	712	719.557	52.226	771.783	15.530	14.574	24.820	39.394	496	130.978	1.729	132.707	3.687	58
44	—	150	—	150	150	—	—	—	—	44	—	44	44	59
—	—	—	—	—	—	—	—	—	—	—	—	—	—	60
—	—	—	—	—	—	—	—	—	—	—	—	—	—	61
78	—	288	20	308	48	8	—	8	—	78	—	78	18	63
47	—	209	10	219	219	3	—	3	3	47	—	47	47	64
145	—	578	—	578	238	28	—	28	11	145	—	145	49	65
—	—	—	—	—	—	—	—	—	—	—	—	—	—	66
—	—	—	—	—	—	—	—	—	—	—	—	—	—	67
16	—	50	—	50	50	2	—	2	2	16	—	16	16	68
893	4	6.497	253	6.750	1.352	204	177	381	49	1.443	4	1.447	384	69
95	—	470	5	475	185	22	—	22	11	95	—	95	65	70
235	—	863	23	886	886	13	1	14	14	235	—	235	235	71
170	—	587	—	587	587	34	—	34	34	170	—	170	170	72
902	—	4.224	600	4.824	1.044	228	—	228	26	1.102	10	1.112	266	73
81	—	229	—	229	229	4	—	4	4	81	—	81	81	74
—	—	—	—	—	—	—	—	—	—	—	—	—	—	75
—	—	—	—	—	—	—	—	—	—	—	—	—	—	76
—	—	—	—	—	—	—	—	—	—	—	—	—	—	77
61	—	360	—	360	360	16	—	16	16	61	—	61	61	78
162	—	420	35	455	455	12	—	12	12	162	—	162	162	79
—	—	—	—	—	—	—	—	—	—	—	—	—	—	80
—	—	—	—	—	—	—	—	—	—	—	—	—	—	81
22	—	93	—	93	93	1	—	1	1	22	—	22	22	82
—	—	60	—	60	60	—	—	—	—	—	—	—	—	83
—	—	—	—	—	—	—	—	—	—	—	—	—	—	84
—	—	—	—	—	—	—	—	—	—	—	—	—	—	85
385	—	2.405	51	2.456	1.976	31	54	85	62	565	—	565	477	86
31	—	131	8	139	139	2	—	2	2	31	—	31	31	87
109	—	504	—	504	204	13	—	13	3	109	—	109	25	88
91	—	320	—	320	320	7	—	7	7	91	—	91	91	89
99	—	390	32	422	422	22	—	22	22	99	—	99	99	90
23	—	60	—	60	60	2	—	2	2	23	—	23	23	91
53	—	180	3	183	183	6	—	6	6	53	—	53	53	92
144.569	4.508	1.131.668	87.503	1.219.171	125.256	23.830	31.346	55.176	3.472	231.194	7.981	239.175	33.107	92

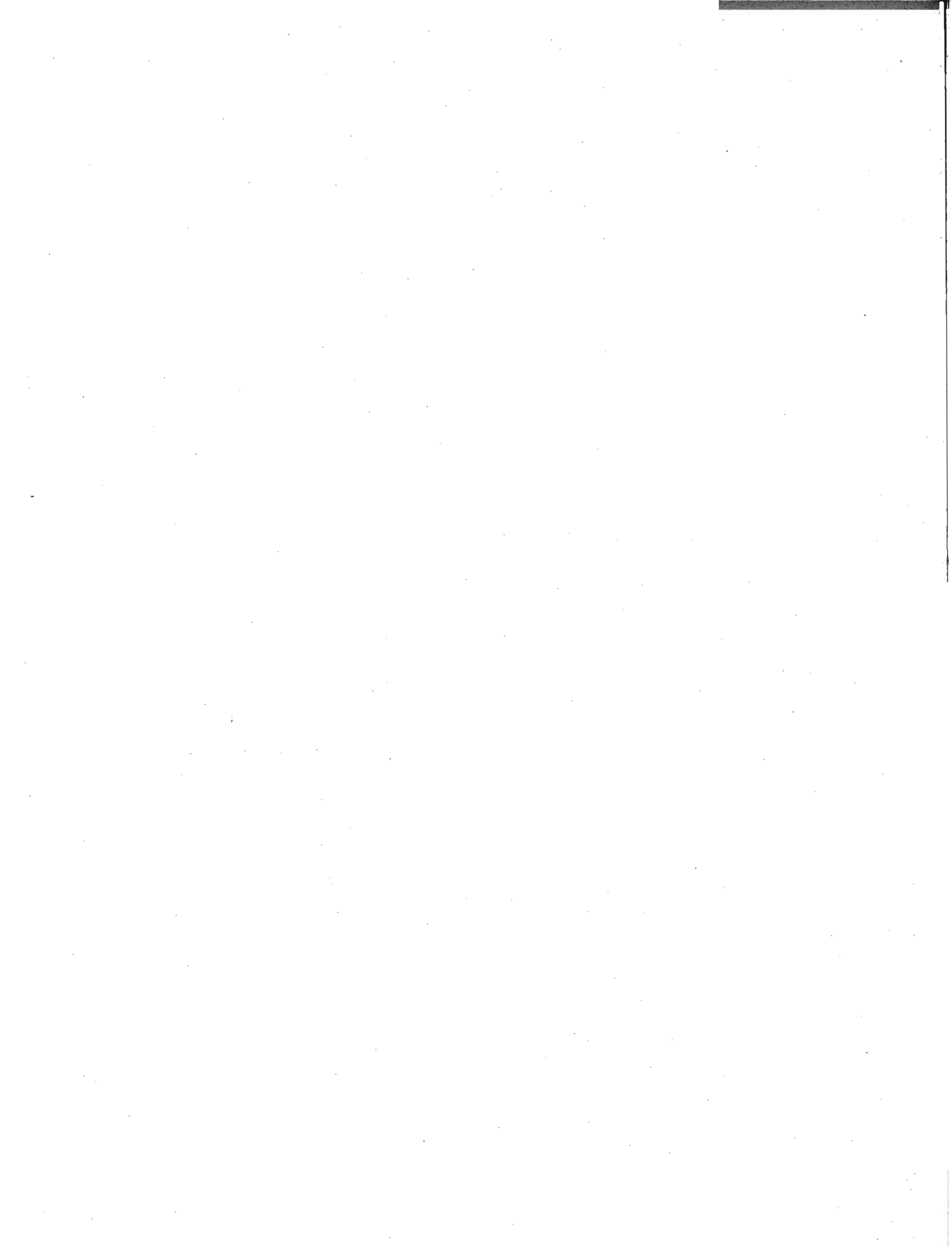

PARTE IV

INDUSTRIE MANIFATTURIERE VARIE



SEZIONE I — UNITÀ LOCALI, ADDETTI, FORZA MOTTRICE

TAV. I — Unità locali, secondo la forma giuridica delle ditte da cui sono gestite

Stato e Regioni, per classe di attività economica

N. d'ordine	REGIONI	UNITA' LOCALI GESTITE DA											TOTALE UNITA' LOCALI
		Ditte indivi- duali	Società							Enti			
			per azioni	coope- rative	in acco- mandita	in nome collettivo	a respons. limitata	altre	Totale	statali e di diritto pubblico	altri	Totale	
1	PIEMONTE	324	38	—	11	12	56	50	167	—	—	—	491
2	VALLE D'AOSTA	—	—	—	—	—	—	—	—	—	—	—	—
3	LOMBARDIA	1.018	103	3	31	50	251	173	611	—	—	—	1.629
4	TRENTINO-ALTO ADIGE	29	4	—	—	1	4	4	13	—	—	—	42
5	VENETO	150	14	—	6	8	32	63	123	—	1	1	274
6	FRIULI-VENEZIA GIULIA	16	—	—	1	1	1	5	8	—	—	—	24
7	TERRITORIO DI TRIESTE	38	2	—	—	1	7	4	14	—	—	—	52
8	LIGURIA	83	16	—	—	3	20	15	54	—	—	—	137
9	EMILIA-ROMAGNA	193	9	1	1	6	34	33	84	—	—	—	277
10	TOSCANA	129	10	—	—	6	31	19	66	—	—	—	195
11	UMBRIA	12	—	—	—	—	1	—	1	—	—	—	13
12	MARCHE	152	7	1	4	17	14	69	112	—	—	—	264
13	LAZIO	116	14	1	—	4	20	9	48	—	—	—	164
14	ABRUZZI E MOLISE	26	—	—	—	1	2	10	13	—	—	—	39
15	CAMPANIA	153	5	—	—	4	11	13	33	—	—	—	186
16	PUGLIA	46	2	—	—	—	2	2	6	—	—	—	52
17	BASILICATA	6	—	—	—	—	—	—	—	—	—	—	6
18	CALABRIA	24	—	1	—	—	—	3	4	—	—	—	28
19	SICILIA	76	3	—	—	1	5	5	14	—	—	—	90
20	SARDEGNA	11	—	—	—	—	—	—	—	—	—	—	11
	ITALIA	2.602	227	7	54	115	491	477	1.371	—	1	1	3.974

UNITÀ LOCALI

ADDETTI

1	PIEMONTE	1.184	4.878	—	787	382	641	384	7.072	—	—	—	8.256
2	VALLE D'AOSTA	—	—	—	—	—	—	—	—	—	—	—	—
3	LOMBARDIA	6.019	9.236	66	885	1.950	4.184	1.625	17.946	—	—	—	23.965
4	TRENTINO-ALTO ADIGE	180	166	—	—	3	74	29	272	—	—	—	452
5	VENETO	1.603	1.364	—	130	127	1.392	921	3.934	—	9	9	5.546
6	FRIULI-VENEZIA GIULIA	231	—	—	18	7	5	32	62	—	—	—	293
7	TERRITORIO DI TRIESTE	83	116	—	—	10	212	12	350	—	—	—	433
8	LIGURIA	443	505	—	—	19	233	66	823	—	—	—	1.266
9	EMILIA-ROMAGNA	927	245	1	4	226	549	554	1.579	—	—	—	2.506
10	TOSCANA	418	690	—	—	82	276	122	1.170	—	—	—	1.588
11	UMBRIA	28	—	—	—	—	11	—	11	—	—	—	39
12	MARCHE	1.663	1.245	4	187	1.033	1.145	896	4.510	—	—	—	6.173
13	LAZIO	545	170	16	—	15	110	34	345	—	—	—	890
14	ABRUZZI E MOLISE	164	—	—	—	5	12	76	93	—	—	—	257
15	CAMPANIA	471	354	—	—	59	112	88	613	—	—	—	1.084
16	PUGLIA	123	158	—	—	—	15	9	182	—	—	—	305
17	BASILICATA	8	—	—	—	—	—	—	—	—	—	—	8
18	CALABRIA	41	—	2	—	—	—	7	9	—	—	—	50
19	SICILIA	219	60	—	—	61	40	45	206	—	—	—	425
20	SARDEGNA	23	—	—	—	—	—	—	—	—	—	—	23
	ITALIA	14.373	19.187	89	2.011	3.979	9.011	4.900	39.177	—	9	9	53.559

POTENZA UTILIZZABILE (HP)

1	PIEMONTE	1.247	16.880	—	802	892	1.232	532	20.338	—	—	—	21.585
2	VALLE D'AOSTA	—	—	—	—	—	—	—	—	—	—	—	—
3	LOMBARDIA	7.948	16.868	33	979	2.297	5.449	1.818	27.444	—	—	—	35.392
4	TRENTINO-ALTO ADIGE	334	257	—	—	24	154	41	476	—	—	—	810
5	VENETO	2.062	1.736	—	102	91	1.027	727	3.683	—	—	—	5.745
6	FRIULI-VENEZIA GIULIA	503	—	—	33	1	11	40	85	—	—	—	588
7	TERRITORIO DI TRIESTE	32	58	—	—	—	170	31	259	—	—	—	291
8	LIGURIA	244	2.348	—	—	36	122	28	2.534	—	—	—	2.778
9	EMILIA-ROMAGNA	659	344	1	10	129	647	350	1.481	—	—	—	2.140
10	TOSCANA	231	2.742	—	—	86	273	432	3.533	—	—	—	3.764
11	UMBRIA	19	—	—	—	—	3	—	3	—	—	—	22
12	MARCHE	1.111	966	5	321	676	737	654	3.359	—	—	—	4.470
13	LAZIO	302	167	—	—	18	90	21	296	—	—	—	598
14	ABRUZZI E MOLISE	76	—	—	—	—	6	—	6	—	—	—	82
15	CAMPANIA	213	1.593	—	—	97	142	87	1.919	—	—	—	2.132
16	PUGLIA	36	72	—	—	—	6	3	81	—	—	—	117
17	BASILICATA	—	—	—	—	—	—	—	—	—	—	—	—
18	CALABRIA	31	—	—	—	—	—	12	12	—	—	—	43
19	SICILIA	68	31	—	—	—	11	15	57	—	—	—	125
20	SARDEGNA	25	—	—	—	—	—	—	—	—	—	—	25
	ITALIA	15.141	44.062	39	2.247	4.347	10.080	4.791	65.566	—	—	—	80.707

SEZIONE I — UNITÀ LOCALI, ADDETTI, FORZA MOTRICE

TAV. 2 — Unità locali amministrative - Unità locali operative con e senza forza motrice

A — Stato e Regioni, per classe e categoria di attività economica

N. classificazione	CLASSE E CATEGORIE DI ATTIVITÀ ECONOMICA	UNITÀ LOCALI AMMINISTR.		UNITÀ LOCALI OPERATIVE											TOFALE UNITÀ LOCALI		
		N	ad- detti	con e senza forza motrice					con forza motrice						N	ad- detti	
				totale			artigiane		totale			artigiane					
				N	ad- detti	operai e ma- novali	N	ad- detti	N	ad- detti	potenza uti- lizzabile HP	N	ad- detti	potenza uti- lizzabile HP			
ITALIA																	
3.15.01	Cavi e conduttori elettrici isolati . . .	12	110	97	5.370	4.140	25	59	78	5.313	4.137	26.235	15	48	109	109	5.480
3.15.02	Lampade elettr., lampade e tubilumin.	10	220	224	6.670	5.145	46	127	188	6.498	5.084	6.719	35	100	88	234	6.890
3.15.03	Strumenti musicali	2	49	524	7.619	5.242	330	563	284	7.211	5.183	5.628	112	282	393	526	7.668
3.15.04	Oggetti in materie plastiche	22	89	747	8.648	6.101	304	731	620	8.354	6.010	17.955	221	561	1.204	769	8.737
3.15.05	Altre non altrove classificate	30	126	2.306	24.658	15.899	1.534	3.715	1.424	22.217	14.292	24.155	828	2.396	2.664	2.336	24.784
3.15	Industrie manifatturiere varie (a)	76	594	3.898	52.965	36.527	2.239	5.195	2.594	49.593	34.706	80.692	1.211	3.387	4.458	3.974	53.559
PIEMONTE																	
3.15.01	Cavi e conduttori elettrici isolati . . .	1	11	16	2.294	1.770	2	4	15	2.290	1.770	13.727	2	4	9	17	2.295
3.15.02	Lampade elettr., lampade e tubi lumin.	—	—	36	1.679	1.360	8	16	30	1.655	1.359	2.217	5	8	6	36	1.679
3.15.03	Strumenti musicali	—	—	61	291	183	46	76	34	256	182	216	21	45	39	61	291
3.15.04	Oggetti in materie plastiche	—	—	84	1.225	858	31	94	71	1.191	846	2.640	25	80	148	84	1.225
3.15.05	Altre non altrove classificate	4	16	289	2.750	1.660	204	467	205	2.547	1.615	2.785	128	362	603	293	2.766
3.15	Industrie manifatturiere varie	5	17	486	8.239	5.831	291	657	355	7.939	5.772	21.585	181	499	805	491	8.256
VALLE D' AOSTA																	
3.15.01	Cavi e conduttori elettrici isolati . . .	—	—	—	—	—	—	—	—	—	—	—	—	—	—	—	—
3.15.02	Lampade elettr., lampade e tubi lumin.	—	—	—	—	—	—	—	—	—	—	—	—	—	—	—	—
3.15.03	Strumenti musicali	—	—	—	—	—	—	—	—	—	—	—	—	—	—	—	—
3.15.04	Oggetti in materie plastiche	—	—	—	—	—	—	—	—	—	—	—	—	—	—	—	—
3.15.05	Altre non altrove classificate	—	—	—	—	—	—	—	—	—	—	—	—	—	—	—	—
3.15	Industrie manifatturiere varie	—	—	—	—	—	—	—	—	—	—	—	—	—	—	—	—
LOMBARDIA																	
3.15.01	Cavi e conduttori elettrici isolati . . .	7	95	48	1.786	1.377	13	39	42	1.750	1.376	6.174	11	36	98	55	1.881
3.15.02	Lampade elettr., lampade e tubi lumin.	8	217	66	3.247	2.595	20	53	55	2.223	2.593	2.936	16	47	55	74	3.464
3.15.03	Strumenti musicali	—	—	100	947	577	62	116	65	890	576	853	31	75	65	100	947
3.15.04	Oggetti in materie plastiche	18	79	481	6.051	4.470	180	428	431	5.931	4.418	13.560	148	368	815	499	6.130
3.15.05	Altre non altrove classificate	19	83	882	11.460	7.724	595	1.565	588	10.675	6.612	11.868	383	1.178	1.235	901	11.543
3.15	Industrie manifatturiere varie	52	474	1.577	23.491	16.743	870	2.201	1.181	22.469	15.575	35.391	589	1.704	2.268	1.629	23.965
TRENTINO-ALTO ADIGE																	
3.15.01	Cavi e conduttori elettrici isolati . . .	—	—	—	—	—	—	—	—	—	—	—	—	—	—	—	—
3.15.02	Lampade elettr., lampade e tubi lumin.	—	—	—	—	—	—	—	—	—	—	—	—	—	—	—	—
3.15.03	Strumenti musicali	—	—	9	121	75	4	6	7	119	75	143	2	4	6	9	121
3.15.04	Oggetti in materie plastiche	—	—	6	102	74	—	—	6	102	74	265	—	—	—	6	102
3.15.05	Altre non altrove classificate	1	14	26	215	159	18	32	17	201	159	402	10	20	46	27	229
3.15	Industrie manifatturiere varie	1	14	41	438	308	22	38	30	422	308	810	12	24	52	42	452
VENETO																	
3.15.01	Cavi e conduttori elettrici isolati . . .	—	—	2	23	14	—	—	2	23	14	130	—	—	—	2	23
3.15.02	Lampade elettr., lampade e tubi lumin.	—	—	13	289	221	—	—	12	285	219	244	—	—	—	13	289
3.15.03	Strumenti musicali	—	—	13	122	60	8	13	7	81	34	69	3	8	9	13	122
3.15.04	Oggetti in materie plastiche	—	—	40	374	253	11	29	30	350	247	398	9	24	26	40	374
3.15.05	Altre non altrove classificate	—	—	206	4.738	3.321	82	220	168	4.634	3.293	4.904	57	158	155	206	4.738
3.15	Industrie manifatturiere varie	—	—	274	5.548	3.869	101	262	219	5.373	3.807	5.745	69	190	190	274	5.546
FRIULI-VENEZIA GIULIA																	
3.15.01	Cavi e conduttori elettrici isolati . . .	—	—	1	7	1	—	—	1	7	1	1	—	—	—	1	7
3.15.02	Lampade elettr., lampade e tubi lumin.	—	—	3	19	9	2	5	2	17	9	7	1	3	3	3	19
3.15.03	Strumenti musicali	—	—	2	4	—	2	4	2	4	—	2	2	4	2	2	4
3.15.04	Oggetti in materie plastiche	—	—	18	263	174	13	38	13	254	173	578	8	29	56	18	263
3.15	Industrie manifatturiere varie	—	—	24	293	184	17	47	18	282	183	588	11	36	61	24	293

(a) di cui 2 unità locali con potenza utilizzabile per complessivi 15 HP

SEZIONE I — UNITA' LOCALI, ADDETTI, FORZA MOTTRICE

Segue Tav. 2 — Unità locali amministrative — Unità locali operative con e senza forza motrice

A — Stato e Regioni, per classe e categoria di attività economica

N. classificazione	CLASSE E CATEGORIE DI ATTIVITÀ ECONOMICA	UNITÀ LOCALI AMMINISTR.		UNITÀ LOCALI OPERATIVE										TOTALE UNITÀ LOCALI			
		N	ad-detti	con e senza forza motrice					con forza motrice					N	ad-detti		
				totale			artigiane		totale			artigiane					
				N	N	operai e manovali	N	ad-detti	N	N	operai e manovali	potenza utilizzabile HP	N			ad-detti	potenza utilizzabile HP
TERRITORIO DI TRIESTE																	
3.15.01	Cavi e conduttori elettrici isolati . . .	—	—	—	—	—	—	—	—	—	—	—	—	—	—	—	—
3.15.02	Lampade elettr., lampade e tubi lumin.	—	—	5	294	228	—	—	4	286	221	97	—	—	—	5	294
3.15.03	Strumenti musicali	—	—	10	14	—	9	12	1	2	—	4	1	2	4	10	14
3.15.04	Oggetti in materie plastiche	—	—	3	31	11	—	—	1	28	11	127	—	—	—	3	31
3.15.05	Altre non altrove classificate	—	—	34	94	30	22	47	17	56	20	63	13	31	22	34	94
3.15	Industrie manifatturiere varie	—	—	52	433	269	31	69	23	372	252	291	14	33	26	52	433
LIGURIA																	
3.15.01	Cavi e conduttori elettrici isolati . . .	1	3	14	321	218	5	5	7	312	216	2.181	—	—	—	15	324
3.15.02	Lampade elettr., lampade e tubi lumin.	1	1	16	158	104	—	—	13	153	104	131	—	—	—	17	159
3.15.03	Strumenti musicali	—	—	11	18	2	10	12	2	8	2	11	1	2	—	11	18
3.15.04	Oggetti in materie plastiche	1	1	18	196	129	7	18	13	189	129	145	6	17	25	19	197
3.15.05	Altre non altrove classificate	—	—	75	568	322	52	108	40	486	314	310	18	38	49	75	568
3.15	Industrie manifatturiere varie	3	5	134	1.261	775	74	143	75	1.148	765	2.778	25	57	74	137	1.268
EMILIA - ROMAGNA																	
3.15.01	Cavi e conduttori elettrici isolati . . .	2	8	4	104	84	—	—	4	104	84	393	—	—	—	6	112
3.15.02	Lampade elettr., lampade e tubi lumin.	—	—	10	105	66	—	—	9	93	56	45	—	—	—	10	105
3.15.03	Strumenti musicali	—	—	28	216	146	24	30	8	194	146	118	2	5	4	28	216
3.15.04	Oggetti in materie plastiche	—	—	41	313	131	23	47	26	281	123	338	10	26	46	41	313
3.15.05	Altre non altrove classificate	3	6	189	1.754	1.075	119	276	120	1.578	1.020	1.246	58	161	136	192	1.760
3.15	Industrie manifatturiere varie	5	14	272	2.492	1.502	166	353	167	2.250	1.429	2.140	70	182	186	277	2.506
TOSCANA																	
3.15.01	Cavi e conduttori elettrici isolati . . .	—	—	4	488	387	—	—	3	486	387	2.020	—	—	—	4	488
3.15.02	Lampade elettr., lampade e tubi lumin.	—	—	16	247	172	—	—	14	240	168	710	—	—	—	16	247
3.15.03	Strumenti musicali	—	—	19	46	21	14	18	8	34	21	92	4	6	9	19	46
3.15.04	Oggetti in materie plastiche	2	3	26	140	79	14	30	16	120	76	197	6	13	43	28	143
3.15.05	Altre non altrove classificate	1	2	127	662	370	91	235	65	446	264	745	33	110	93	128	664
3.15	Industrie manifatturiere varie	3	5	192	1.583	1.029	119	283	106	1.326	916	3.784	43	129	145	195	1.588
UMBRIA																	
3.15.01	Cavi e conduttori elettrici isolati . . .	—	—	—	—	—	—	—	—	—	—	—	—	—	—	—	—
3.15.02	Lampade elettr., lampade e tubi lumin.	—	—	1	11	6	—	—	1	11	6	3	—	—	—	1	11
3.15.03	Strumenti musicali	—	—	3	12	7	2	7	3	12	7	9	2	7	8	3	12
3.15.04	Oggetti in materie plastiche	—	—	—	—	—	—	—	—	—	—	—	—	—	—	—	—
3.15.05	Altre non altrove classificate	—	—	9	16	4	8	15	4	9	4	10	3	8	8	9	16
3.15	Industrie manifatturiere varie	—	—	13	39	17	10	22	8	32	17	22	5	15	16	13	39
MARCHE																	
3.15.01	Cavi e conduttori elettrici isolati . . .	—	—	2	2	—	2	2	—	—	—	—	—	—	—	2	2
3.15.02	Lampade elettr., lampade e tubi lumin.	—	—	1	4	2	—	—	1	4	2	27	—	—	—	1	4
3.15.03	Strumenti musicali	2	49	203	5.659	4.099	101	208	137	5.533	4.080	4.077	40	115	243	205	5.708
3.15.04	Oggetti in materie plastiche	—	—	7	55	20	4	7	4	49	20	34	1	1	3	7	55
3.15.05	Altre non altrove classificate	—	—	49	404	270	22	52	27	285	197	318	13	37	28	49	404
3.15	Industrie manifatturiere varie	2	49	262	6.124	4.391	129	269	169	5.871	4.299	4.456	54	153	274	264	6.173
LAZIO																	
3.15.01	Cavi e conduttori elettrici isolati . . .	1	3	2	8	1	1	5	1	5	1	1	1	5	1	3	11
3.15.02	Lampade elettr., lampade e tubi lumin.	1	2	26	369	244	8	28	21	340	239	232	6	23	12	27	371
3.15.03	Strumenti musicali	—	—	15	23	2	10	13	—	—	—	—	—	—	—	15	23
3.15.04	Oggetti in materie plastiche	1	6	13	85	58	10	24	9	72	48	179	6	11	34	14	91
3.15.05	Altre non altrove classificate	1	3	104	391	109	71	154	48	230	83	186	27	69	74	105	394
3.15	Industrie manifatturiere varie	4	14	160	876	414	100	224	79	647	371	598	40	108	121	164	890

SEZIONE I — UNITA' LOCALI, ADDETTI, FORZA MOTRICE

Segue Tav. 2 — Unità locali amministrative — Unità locali operative con e senza forza motrice

A — Stato e Regioni, per classe e categoria di attività economica

N. classificazione	CLASSE E CATEGORIE DI ATTIVITÀ ECONOMICA	UNITÀ LOCALI AMMINISTR.		UNITÀ LOCALI OPERATIVE										TOTALE UNITÀ LOCALI			
		N	ad-detti	con e senza forza motrice					con forza motrice					N	ad-detti		
				totale			artigiane		totale			artigiane					
				N	N	operai e manovali	N	ad-detti	N	N	operai e manovali	potenza utilizzabile HP	N			ad-detti	potenza utilizzabile HP
ABRUZZI E MOLISE																	
3.15.01	Cavi e conduttori elettrici isolati . . .	—	—	—	—	—	—	—	—	—	—	—	—	—	—	—	
3.15.02	Lampade elettr., lampade e tubi lumin.	—	—	2	12	4	—	—	2	12	4	6	—	—	—	2	12
3.15.03	Strumenti musicali	—	—	6	13	4	5	9	1	4	3	7	—	—	—	6	13
3.15.04	Oggetti in materie plastiche	—	—	3	8	—	3	8	—	—	—	—	—	—	—	3	8
3.15.05	Altre non altrove classificate	—	—	28	224	121	15	33	3	101	91	69	1	6	12	28	224
3.15	Industrie manifatturiere varie	—	—	39	257	129	23	50	6	117	98	82	1	6	12	39	257
CAMPANIA																	
3.15.01	Cavi e conduttori elettrici isolati . . .	—	—	3	340	288	—	—	3	340	288	1.608	—	—	—	3	340
3.15.02	Lampade elettr., lampade e tubi lumin.	—	—	11	106	61	2	8	8	63	38	21	1	2	1	11	106
3.15.03	Strumenti musicali	—	—	13	16	—	12	5	1	1	—	1	1	1	1	13	16
3.15.04	Oggetti in materie plastiche	—	—	15	38	16	12	18	10	33	16	51	7	13	43	15	38
3.15.05	Altre non altrove classificate	—	—	144	584	276	111	265	57	379	236	451	33	94	61	144	584
3.15	Industrie manifatturiere varie	—	—	186	1.084	641	137	296	79	816	578	2.132	42	110	106	186	1.084
PUGLIA																	
3.15.01	Cavi e conduttori elettrici isolati . . .	—	—	—	—	—	—	—	—	—	—	—	—	—	—	—	—
3.15.02	Lampade elettr., lampade e tubi lumin.	—	—	6	49	30	2	6	6	49	30	20	2	6	6	6	49
3.15.03	Strumenti musicali	—	—	4	7	—	4	7	1	2	—	1	1	2	1	4	7
3.15.04	Oggetti in materie plastiche	—	—	3	7	2	2	5	1	4	2	19	1	4	19	3	7
3.15.05	Altre non altrove classificate	—	—	39	242	147	36	68	8	169	136	77	6	11	5	39	242
3.15	Industrie manifatturiere varie	—	—	52	305	179	44	86	16	224	168	117	10	23	31	52	305
BASILICATA																	
3.15.01	Cavi e conduttori elettrici isolati . . .	—	—	—	—	—	—	—	—	—	—	—	—	—	—	—	—
3.15.02	Lampade elettr., lampade e tubi lumin.	—	—	—	—	—	—	—	—	—	—	—	—	—	—	—	—
3.15.03	Strumenti musicali	—	—	2	2	—	2	2	—	—	—	—	—	—	—	2	2
3.15.04	Oggetti in materie plastiche	—	—	—	—	—	—	—	—	—	—	—	—	—	—	—	—
3.15.05	Altre non altrove classificate	—	—	4	6	—	4	6	1	2	—	..	1	2	..	4	6
3.15	Industrie manifatturiere varie	—	—	6	8	—	6	8	1	2	—	..	1	2	..	6	8
CALABRIA																	
3.15.01	Cavi e conduttori elettrici isolati . . .	—	—	1	1	—	1	1	—	—	—	—	—	—	—	1	1
3.15.02	Lampade elettr., lampade e tubi lumin.	—	—	1	2	—	1	2	—	—	—	—	—	—	—	1	2
3.15.03	Strumenti musicali	—	—	3	5	—	3	5	—	—	—	—	—	—	—	3	5
3.15.04	Oggetti in materie plastiche	—	—	—	—	—	—	—	—	—	—	—	—	—	—	—	—
3.15.05	Altre non altrove classificate	1	2	22	40	11	21	40	17	29	5	43	16	29	38	23	42
3.15	Industrie manifatturiere varie	1	2	27	48	11	26	48	17	29	5	43	16	29	38	28	50
SICILIA																	
3.15.01	Cavi e conduttori elettrici isolati . . .	—	—	—	—	—	—	—	—	—	—	—	—	—	—	—	—
3.15.02	Lampade elettr., lampade e tubi lumin.	—	—	13	91	51	5	14	11	77	44	29	5	14	8	13	91
3.15.03	Strumenti musicali	—	—	20	87	57	12	19	7	58	48	20	2	7	1	20	87
3.15.04	Oggetti in materie plastiche	—	—	5	19	—	5	19	—	—	—	—	—	—	—	5	19
3.15.05	Altre non altrove classificate	—	—	52	228	121	43	86	20	121	65	76	16	49	40	52	228
3.15	Industrie manifatturiere varie	—	—	90	425	229	65	138	38	256	157	125	23	70	49	90	425
SARDEGNA																	
3.15.01	Cavi e conduttori elettrici isolati . . .	—	—	1	3	1	1	3	1	3	1	1	1	3	1	1	3
3.15.02	Lampade elettr., lampade e tubi lumin.	—	—	—	—	—	—	—	—	—	—	—	—	—	—	—	—
3.15.03	Strumenti musicali	—	—	1	1	—	—	—	—	—	—	—	—	—	—	1	1
3.15.04	Oggetti in materie plastiche	—	—	—	—	—	—	—	—	—	—	—	—	—	—	—	—
3.15.05	Altre non altrove classificate	—	—	9	19	5	7	8	6	15	5	24	4	4	3	9	19
3.15	Industrie manifatturiere varie	—	—	11	23	6	8	11	7	18	6	25	5	7	4	11	23

SEZIONE I — UNITA' LOCALI, ADDETTI, FORZA MOTRICE

Segue Tav. 2 — *Unità locali amministrative - Unità locali operative con e senza forza motrice*
B — Provincie, per classe di attività economica

N. d'ordine	PROVINCIE	UNITA' LOCALI AMMINISTRATIVE		UNITA' LOCALI OPERATIVE											TOTALE UNITA' LOCALI		
		N	addetti	con e senza forza motrice						con forza motrice					N.	addetti	
				totale			artigiane			totale			artigiane				
				N	addetti		N	addetti		N	addetti		potenza utilizzabile HP	N			addetti
	N	operai e man.	N	addetti	operai e man.	N	addetti	operai e man.	HP	N	addetti	operai e man.	HP				
1	Alessandria	—	—	41	634	490	19	34	31	617	490	929	11	24	42	41	634
2	Asti	—	—	6	25	6	5	15	3	18	4	18	2	8	7	6	25
3	Cuneo	—	—	4	13	7	4	13	2	9	7	1	2	9	1	4	13
4	Novara	—	—	68	704	420	45	92	56	681	419	643	34	77	129	68	704
5	Torino	5	17	340	6.703	4.790	198	468	245	6.463	4.734	19.779	120	354	570	345	6.720
6	Vercelli	—	—	27	160	118	20	35	18	151	118	215	12	27	56	27	160
7	Aosta (Valle di)	—	—	—	—	—	—	—	—	—	—	—	—	—	—	—	—
8	Bergamo	—	—	61	1.359	1.047	37	115	48	1.335	1.044	2.903	25	92	191	61	1.359
9	Brescia	4	8	49	1.236	820	18	43	40	1.214	815	1.723	11	31	48	53	1.244
10	Como	—	—	65	1.846	1.382	28	67	50	1.808	1.381	1.751	17	51	83	65	1.846
11	Cremona	—	—	31	186	96	19	33	19	168	96	324	9	21	13	35	186
12	Mantova	1	10	47	1.135	733	28	111	35	1.101	723	929	17	88	97	48	1.145
13	Milano	47	456	1.091	12.787	9.083	664	1.654	783	11.969	7.940	19.800	449	1.268	1.556	1.138	13.243
14	Pavia	—	—	53	1.979	1.417	15	35	43	1.944	1.413	1.610	12	31	53	53	1.979
15	Sondrio	—	—	—	—	—	—	—	—	—	—	—	—	—	—	—	—
16	Varese	—	—	180	2.963	2.165	61	143	163	2.930	2.163	6.351	49	122	227	180	2.963
17	Bolzano	1	14	21	124	69	14	22	13	113	69	203	7	13	27	22	138
18	Trento	—	—	20	314	239	8	16	17	309	239	607	5	11	25	20	314
19	Belluno	—	—	81	1.852	1.437	20	52	79	1.848	1.437	1.311	19	50	60	81	1.852
20	Padova	—	—	37	722	537	15	44	26	694	529	497	8	25	29	37	722
21	Rovigo	—	—	5	13	4	2	5	3	8	1	6	—	—	—	5	13
22	Treviso	—	—	35	1.183	774	6	17	31	1.165	767	1.475	5	16	17	35	1.183
23	Venezia	—	—	40	288	127	17	53	25	241	113	305	9	26	33	40	288
24	Verona	—	—	32	444	339	14	26	20	396	313	1.226	4	14	6	32	444
25	Vicenza	—	—	44	1.044	651	27	65	35	1.021	647	925	24	59	45	44	1.044
26	Gorizia	—	—	3	8	2	3	8	2	4	1	4	2	4	4	3	8
27	Udine	—	—	21	285	182	14	39	16	278	182	584	9	32	57	21	285
28	Trieste (Territorio di)	—	—	52	433	269	31	59	23	372	252	291	14	33	26	52	433
29	Genova	3	5	113	1.011	650	59	122	64	911	640	2.225	20	49	66	116	1.016
30	Imperia	—	—	6	12	—	5	7	2	8	—	6	1	3	6	12	12
31	La Spezia	—	—	7	93	59	5	8	4	88	59	503	2	3	4	7	93
32	Savona	—	—	8	145	66	5	6	5	141	66	44	2	2	1	8	145
33	Bologna	3	10	125	1.311	737	72	175	79	1.171	679	1.140	30	95	81	128	1.321
34	Ferrara	—	—	10	78	50	6	11	5	69	50	66	1	2	1	10	78
35	Forlì	—	—	12	195	151	9	21	7	188	151	116	4	14	8	12	195
36	Modena	—	—	33	174	84	22	39	19	153	84	123	7	16	15	33	174
37	Parma	—	—	24	91	32	15	38	16	69	21	69	10	33	42	24	91
38	Piacenza	2	4	19	282	197	10	24	15	271	195	323	6	13	19	21	286
39	Ravenna	—	—	12	66	49	9	12	5	58	49	61	2	4	5	12	66
40	Reggio nell'Emilia	—	—	37	295	202	23	33	21	271	200	242	10	15	15	37	295
41	Arezzo	—	—	9	23	14	6	7	3	13	10	9	2	3	2	9	23
42	Firenze	3	5	119	758	443	80	220	63	579	366	1.519	28	97	92	122	763
43	Grosseto	—	—	4	18	8	3	11	3	17	8	18	2	10	13	4	18
44	Livorno	—	—	11	489	381	8	11	6	483	381	1.856	3	5	7	11	489
45	Lucca	—	—	17	85	42	10	15	9	72	42	69	3	4	4	17	85
46	Massa-Carrara	—	—	1	2	—	1	2	1	2	—	22	1	2	22	1	2
47	Pisa	—	—	14	47	26	9	14	8	39	26	47	3	6	5	14	47
48	Pistoia	—	—	14	136	104	2	3	10	96	72	177	1	2	—	14	136
49	Siena	—	—	3	25	11	—	—	3	25	11	47	—	—	—	3	25
50	Perugia	—	—	10	34	17	7	17	7	31	17	19	4	14	13	10	34
51	Terni	—	—	3	5	—	3	5	1	1	—	3	1	1	3	3	5
52	Ancona	2	49	196	5.288	3.835	94	195	129	5.087	3.748	3.930	42	115	240	198	5.337
53	Ascoli Piceno	—	—	9	10	1	8	10	3	2	—	1	2	1	9	10	10
54	Macerata	—	—	38	575	378	16	48	28	553	374	337	8	32	28	38	575
55	Pesaro e Urbino	—	—	19	251	177	11	16	9	229	177	188	2	4	5	19	251
56	Frosinone	—	—	1	1	—	1	1	—	—	—	—	—	—	—	1	1
57	Latina	—	—	—	—	—	—	—	—	—	—	—	—	—	—	—	—
58	Rieti	—	—	1	3	1	—	—	1	3	1	10	—	—	—	1	3
59	Roma	4	14	156	867	411	99	223	77	640	368	578	40	108	121	160	881
60	Viterbo	—	—	2	5	2	—	—	1	4	2	10	—	—	—	2	5
61	Campobasso	—	—	4	6	—	4	6	—	—	—	—	—	—	—	4	6
62	Chieti	—	—	1	2	—	1	2	—	—	—	—	—	—	—	1	2
63	L'Aquila	—	—	3	11	5	2	4	—	—	—	—	—	—	—	3	11
64	Pescara	—	—	24	126	28	12	23	2	14	5	6	—	—	—	24	126
65	Teramo	—	—	7	112	96	4	15	4	103	93	76	1	6	12	7	112
66	Avellino	—	—	2	18	12	1	1	1	17	12	41	—	—	—	2	18
67	Benevento	—	—	2	2	—	1	1	—	—	—	—	—	—	—	2	2
68	Caserta	—	—	1	6	5	—	—	—	—	—	—	—	—	—	1	6
69	Napoli	—	—	175	1.052	624	129	288	78	799	566	2.091	42	110	106	175	1.052
70	Salerno	—	—	6	6	—	6	6	—	—	—	—	—	—	—	6	6
71	Bari	—	—	21	220	159	16	29	12	207	159	108	7	16	27	21	220
72	Brindisi	—	—	1	1	—	1	1	—	—	—	—	—	—	—	1	1
73	Foggia	—	—	5	14	8	4	4	2	11	8	8	1	1	3	5	14
74	Lecce	—	—	21	63	12	20	47	1	5	1	1	1	5	1	21	63
75	Taranto	—	—	4	7	—	3	5	1	1	—	—	1	1	—	4	7
76	Matera	—	—	2	3	—	2	3	1	2	—	—	1	2	—	2	3
77	Potenza	—	—	4	5	—	4	5	—	—	—	—	—	—	—	4	5
78	Catanzaro	—	—	11	19	5	10	19	8	12	2	25	7	12	20	11	19
79	Cosenza	—	—	9	16	2	9	16	6	11	1	13	6	11	13	9	16
80	Reggio di Calabria	1	2	7	13	4	7	13	3	6	2	5	3	6	5	8	15
81	Agrigento	—	—	2	2	—	2	2	—	—	—	—	—	—	—	2	2
82	Caltanissetta	—	—	—	—	—	—	—	—	—	—	—	—	—	—	—	—
83	Catania	—	—	36	145	79	24	49	15	94	63	31	9	30	9	36	145
84	Enna	—	—	—	—	—	—	—	—	—	—	—	—	—	—	—	—
85	Messina	—	—	12	81	54	7	14	8	75	54	42	3	8	3	12	81
86	Palermo	—	—	37	193	96	30	70	13	84	40	50	9	29	35	37	193
87	Ragusa	—	—	1	1	—	—	—	—	—	—	—	—	—	—	1	1
88	Siracusa	—	—	2	3	—	2	3	2	3	—	2	2	3	2	2	3
89	Trapani	—	—	—	—	—	—	—	—	—	—	—	—	—	—	—	—
90	Cagliari	—	—	4	9	4	3	3	3	8	4	21	2	2	1	4	9
91	Nuoro	—	—	1	3	1	1	3	1	3	1	1	1	3	1	1	3
92	Sassari	—	—	6	11	1	4	5	3	7	1	3	2	2	2	6	11
ITALIA		(

SEZIONE I — UNITA' LOCALI, ADDETTI, FORZA MOTRICE

TAV. 3 — Unità locali operative, secondo il numero di addetti
A — Stato e Regioni, per classe e categoria di attività economica

N. classificazione	CLASSE E CATEGORIE DI ATTIVITÀ ECONOMICA	UNITÀ LOCALI CON ADDETTI														UNITÀ LOCALI SENZA ADDETTI N	TOTALE UNITÀ LOCALI OPERATIVE N addetti			
		fino a 2		da 3 a 5		da 6 a 10		da 11 a 50		da 51 a 100		da 101 a 500		da 501 a 1000					1001 e oltre	
		N	ad-detti	N	ad-detti	N	ad-detti	N	ad-detti	N	ad-detti	N	ad-detti	N	ad-detti				N	ad-detti
ITALIA																				
3.15.01	Cavi e conduttori elettrici isolati . .	25	32	21	82	7	61	27	714	3	226	11	2.230	1	890	1	1.135	1	97	5.370
3.15.02	Lampade elettr.,lampade e tubi lumin.	53	84	66	261	43	325	43	875	7	613	9	1.657	2	1.811	1	1.044	—	224	6.670
3.15.03	Strumenti musicali	291	381	83	311	40	315	74	1.702	18	1.222	15	2.543	2	1.145	—	—	1	524	7.619
3.15.04	Oggetti in materie plastiche	268	407	199	741	124	915	131	3.026	7	564	11	2.200	1	795	—	—	6	747	8.648
3.15.05	Altre non altrove classificate	1.061	1.476	547	2.056	288	2.175	306	6.991	60	4.562	33	7.398	—	—	—	—	11	2.306	24.658
3.15	Industrie manifatturiere varie	1.698	2.380	916	3.451	502	3.791	581	13.308	95	7.187	79	16.028	6	4.641	2	2.179	19	3.898	52.965
PIEMONTE																				
3.15.01	Cavi e conduttori elettrici isolati . .	4	4	2	7	2	17	5	141	1	100	—	—	1	890	1	1.135	—	16	2.294
3.15.02	Lampade elettr.,lampade e tubi lumin.	12	19	7	25	4	33	9	172	—	—	3	576	1	854	—	—	—	36	1.679
3.15.03	Strumenti musicali	40	49	10	36	1	8	10	198	—	—	—	—	—	—	—	—	—	61	291
3.15.04	Oggetti in materie plastiche	20	31	23	87	17	133	20	434	—	—	3	540	—	—	—	—	1	84	1.225
3.15.05	Altre non altrove classificate	142	194	68	259	35	244	33	699	6	454	5	900	—	—	—	—	—	289	2.750
3.15	Industrie manifatturiere varie	218	297	110	414	59	435	77	1.644	7	554	11	2.016	2	1.744	1	1.135	1	486	8.239
VALLE D'AOSTA																				
3.15.01	Cavi e conduttori elettrici isolati . .	—	—	—	—	—	—	—	—	—	—	—	—	—	—	—	—	—	—	—
3.15.02	Lampade elettr.,lampade e tubi lumin.	—	—	—	—	—	—	—	—	—	—	—	—	—	—	—	—	—	—	—
3.15.03	Strumenti musicali	—	—	—	—	—	—	—	—	—	—	—	—	—	—	—	—	—	—	—
3.15.04	Oggetti in materie plastiche	—	—	—	—	—	—	—	—	—	—	—	—	—	—	—	—	—	—	—
3.15.05	Altre non altrove classificate	—	—	—	—	—	—	—	—	—	—	—	—	—	—	—	—	—	—	—
3.15	Industrie manifatturiere varie	—	—	—	—	—	—	—	—	—	—	—	—	—	—	—	—	—	—	—
LOMBARDIA																				
3.15.01	Cavi e conduttori elettrici isolati . .	9	14	12	48	4	34	14	350	—	—	8	1.340	—	—	—	—	1	48	1.786
3.15.02	Lampade elettr.,lampade e tubi lumin.	17	26	24	95	9	61	8	213	4	350	2	501	1	957	1	1.044	—	66	3.247
3.15.03	Strumenti musicali	56	78	16	61	10	77	12	236	4	273	2	222	—	—	—	—	—	100	947
3.15.04	Oggetti in materie plastiche	159	244	134	494	86	631	85	1.993	6	464	6	1.430	1	795	—	—	4	481	6.051
3.15.05	Altre non altrove classificate	381	551	205	787	115	871	132	3.191	26	2.001	16	4.059	—	—	—	—	7	882	11.460
3.15	Industrie manifatturiere varie	622	913	391	1.485	224	1.674	251	5.983	40	3.038	34	7.552	2	1.752	1	1.044	12	1.577	23.491
TRENTINO-ALTO ADIGE																				
3.15.01	Cavi e conduttori elettrici isolati . .	—	—	—	—	—	—	—	—	—	—	—	—	—	—	—	—	—	—	—
3.15.02	Lampade elettr.,lampade e tubi lumin.	—	—	—	—	—	—	—	—	—	—	—	—	—	—	—	—	—	—	—
3.15.03	Strumenti musicali	4	6	—	—	1	8	3	53	1	54	—	—	—	—	—	—	—	9	121
3.15.04	Oggetti in materie plastiche	2	3	1	5	1	6	2	88	—	—	—	—	—	—	—	—	—	6	102
3.15.05	Altre non altrove classificate	15	19	7	24	1	6	2	70	1	96	—	—	—	—	—	—	—	26	215
3.15	Industrie manifatturiere varie	21	28	8	29	3	20	7	211	2	150	—	—	—	—	—	—	41	433	
VENETO																				
3.15.01	Cavi e conduttori elettrici isolati . .	1	2	—	—	—	—	1	21	—	—	—	—	—	—	—	—	—	2	23
3.15.02	Lampade elettr.,lampade e tubi lumin.	1	2	7	28	1	8	2	38	1	95	1	118	—	—	—	—	—	13	289
3.15.03	Strumenti musicali	8	10	1	5	1	10	3	97	—	—	—	—	—	—	—	—	—	13	122
3.15.04	Oggetti in materie plastiche	13	17	12	48	7	47	7	162	1	100	—	—	—	—	—	—	—	40	374
3.15.05	Altre non altrove classificate	51	76	44	168	30	233	58	1.296	12	840	10	2.125	—	—	—	—	1	206	4.738
3.15	Industrie manifatturiere varie	74	107	64	249	39	298	71	1.614	14	1.035	11	2.243	—	—	—	—	1	274	5.546
FRIULI-VENEZIA GIULIA																				
3.15.01	Cavi e conduttori elettrici isolati . .	—	—	—	—	—	—	—	—	—	—	—	—	—	—	—	—	—	—	—
3.15.02	Lampade elettr.,lampade e tubi lumin.	—	—	—	—	1	7	—	—	—	—	—	—	—	—	—	—	—	1	7
3.15.03	Strumenti musicali	1	2	1	3	—	—	1	14	—	—	—	—	—	—	—	—	—	3	19
3.15.04	Oggetti in materie plastiche	2	4	—	—	—	—	—	—	—	—	—	—	—	—	—	—	—	2	4
3.15.05	Altre non altrove classificate	7	9	6	25	1	9	3	43	—	—	1	177	—	—	—	—	—	18	263
3.15	Industrie manifatturiere varie	10	15	7	28	2	16	4	57	—	—	1	177	—	—	—	—	24	293	

SEZIONE I — UNITA' LOCALI, ADDETTI, FORZA MOTRICE

Segue Tav. 3 — Unità locali operative, secondo il numero di addetti
A — Stato e Regioni, per classe e categoria di attività economica

N. classificazione	CLASSE E CATEGORIE DI ATTIVITA' ECONOMICA	UNITA' LOCALI CON ADDETTI														UNITA' LOCALI SENZA ADDETTI N	TOTALE UNITA' LOCALI OPERATIVE				
		fino a 2		da 3 a 5		da 6 a 10		da 11 a 50		da 51 a 100		da 101 a 500		da 501 a 1000			1001 e oltre		N	addetti	
		N	ad- detti	N	ad- detti	N	ad- detti	N	ad- detti	N	ad- detti	N	ad- detti	N	ad- detti						
TERRITORIO DI TRIESTE																					
3.15.01	Cavi e conduttori elettrici isolati . . .	—	—	—	—	—	—	—	—	—	—	—	—	—	—	—	—	—	—	—	
3.15.02	Lampade elettr., lampade e tubi lumin.	—	—	—	—	1	8	2	41	1	100	1	145	—	—	—	—	—	—	5	294
3.15.03	Strumenti musicali	9	11	1	3	—	—	—	—	—	—	—	—	—	—	—	—	—	—	10	14
3.15.04	Oggetti in materie plastiche	2	3	—	—	—	—	1	28	—	—	—	—	—	—	—	—	—	—	3	31
3.15.05	Altre non altrove classificate	19	22	10	34	5	38	—	—	—	—	—	—	—	—	—	—	—	—	34	94
3.15	Industrie manifatturiere varie	30	36	11	37	6	46	3	69	1	100	1	145	—	—	—	—	—	—	52	433
LIGURIA																					
3.15.01	Cavi e conduttori elettrici isolati . . .	7	7	3	13	—	—	1	40	2	126	1	135	—	—	—	—	—	—	14	321
3.15.02	Lampade elettr., lampade e tubi lumin.	8	12	2	9	2	14	3	55	1	68	—	—	—	—	—	—	—	—	16	158
3.15.03	Strumenti musicali	10	12	—	—	1	6	—	—	—	—	—	—	—	—	—	—	—	—	11	18
3.15.04	Oggetti in materie plastiche	11	16	3	12	—	—	3	39	—	—	1	129	—	—	—	—	—	—	18	196
3.15.05	Altre non altrove classificate	45	63	14	55	7	51	6	108	2	154	1	137	—	—	—	—	—	—	75	568
3.15	Industrie manifatturiere varie	81	110	22	89	10	71	13	242	5	348	3	401	—	—	—	—	—	—	134	1.261
EMILIA - ROMAGNA																					
3.15.01	Cavi e conduttori elettrici isolati . . .	—	—	—	—	—	—	4	104	—	—	—	—	—	—	—	—	—	—	4	104
3.15.02	Lampade elettr., lampade e tubi lumin.	1	1	4	15	2	16	3	73	—	—	—	—	—	—	—	—	—	—	10	105
3.15.03	Strumenti musicali	23	27	2	8	2	14	—	—	—	—	1	167	—	—	—	—	—	—	28	216
3.15.04	Oggetti in materie plastiche	19	29	9	31	6	43	6	109	—	—	1	101	—	—	—	—	—	—	41	313
3.15.05	Altre non altrove classificate	84	111	44	159	25	197	28	654	8	633	—	—	—	—	—	—	—	—	189	1.754
3.15	Industrie manifatturiere varie	127	168	59	213	35	270	41	940	8	633	2	268	—	—	—	—	—	—	272	2.492
TOSCANA																					
3.15.01	Cavi e conduttori elettrici isolati . . .	1	2	1	3	1	10	—	—	—	—	1	473	—	—	—	—	—	—	4	488
3.15.02	Lampade elettr., lampade e tubi lumin.	3	6	7	30	3	23	2	38	—	—	1	150	—	—	—	—	—	—	16	247
3.15.03	Strumenti musicali	14	18	2	8	2	20	—	—	—	—	—	—	—	—	—	—	—	1	19	46
3.15.04	Oggetti in materie plastiche	12	19	7	27	3	25	3	69	—	—	—	—	—	—	—	—	—	1	26	140
3.15.05	Altre non altrove classificate	58	79	35	133	19	154	15	296	—	—	—	—	—	—	—	—	—	—	127	662
3.15	Industrie manifatturiere varie	88	124	52	201	28	232	20	403	—	—	2	623	—	—	—	—	—	2	192	1.583
UMBRIA																					
3.15.01	Cavi e conduttori elettrici isolati . . .	—	—	—	—	—	—	—	—	—	—	—	—	—	—	—	—	—	—	—	—
3.15.02	Lampade elettr., lampade e tubi lumin.	—	—	—	—	—	—	1	11	—	—	—	—	—	—	—	—	—	—	1	11
3.15.03	Strumenti musicali	—	—	3	12	—	—	—	—	—	—	—	—	—	—	—	—	—	—	3	12
3.15.04	Oggetti in materie plastiche	—	—	—	—	—	—	—	—	—	—	—	—	—	—	—	—	—	—	—	—
3.15.05	Altre non altrove classificate	8	11	1	5	—	—	—	—	—	—	—	—	—	—	—	—	—	—	9	16
3.15	Industrie manifatturiere varie	8	11	4	17	—	—	1	11	—	—	—	—	—	—	—	—	—	—	13	39
MARCHE																					
3.15.01	Cavi e conduttori elettrici isolati . . .	2	2	—	—	—	—	—	—	—	—	—	—	—	—	—	—	—	—	2	2
3.15.02	Lampade elettr., lampade e tubi lumin.	—	—	1	4	—	—	—	—	—	—	—	—	—	—	—	—	—	—	1	4
3.15.03	Strumenti musicali	77	103	35	131	21	162	43	1.069	13	895	12	2.154	2	1.145	—	—	—	—	203	5.659
3.15.04	Oggetti in materie plastiche	3	4	2	6	—	—	2	45	—	—	—	—	—	—	—	—	—	—	7	55
3.15.05	Altre non altrove classificate	20	26	12	47	6	44	8	213	1	74	—	—	—	—	—	—	—	—	2	49
3.15	Industrie manifatturiere varie	102	135	50	188	27	206	53	1.327	14	989	12	2.154	2	1.145	—	—	—	2	262	6.124
LAZIO																					
3.15.01	Cavi e conduttori elettrici isolati . . .	—	—	2	8	—	—	—	—	—	—	—	—	—	—	—	—	—	—	2	8
3.15.02	Lampade elettr., lampade e tubi lumin.	5	7	7	24	7	55	6	116	—	—	1	167	—	—	—	—	—	—	26	369
3.15.03	Strumenti musicali	12	14	3	9	—	—	—	—	—	—	—	—	—	—	—	—	—	—	15	23
3.15.04	Oggetti in materie plastiche	9	14	1	3	1	9	2	59	—	—	—	—	—	—	—	—	—	—	13	85
3.15.05	Altre non altrove classificate	52	77	34	121	13	100	5	93	—	—	—	—	—	—	—	—	—	—	104	391
3.15	Industrie manifatturiere varie	78	112	47	165	21	164	13	268	—	—	1	167	—	—	—	—	—	—	160	876

SEZIONE I — UNITA' LOCALI, ADDETTI, FORZA MOTRICE

Segue Tav. 3 — Unità locali operative, secondo il numero di addetti

A — Stato e Regioni, per classe e categoria di attività economica

N. classificazione	CLASSE E CATEGORIE DI ATTIVITÀ ECONOMICA	UNITÀ LOCALI CON ADDETTI														UNITÀ LOCALI SENZA ADDETTI N	TOTALE UNITÀ LOCALI OPERATIVE					
		fino a 2		da 3 a 5		da 6 a 10		da 11 a 50		da 51 a 100		da 101 a 500		da 501 a 1.000			1.001 e oltre		N	addetti		
		N	ad-detti	N	ad-detti	N	ad-detti	N	ad-detti	N	ad-detti	N	ad-detti	N	ad-detti		N	ad-detti				
ABRUZZI E MOLISE																						
3.15.01	Cavi e conduttori elettrici isolati . .	—	—	—	—	—	—	—	—	—	—	—	—	—	—	—	—	—	—	—		
3.15.02	Lampade elettr., lampade e tubi lumin.	1	2	—	—	1	10	—	—	—	—	—	—	—	—	—	—	—	—	2	12	
3.15.03	Strumenti musicali	4	6	2	7	—	—	—	—	—	—	—	—	—	—	—	—	—	—	6	13	
3.15.04	Oggetti in materie plastiche	2	4	1	4	—	—	—	—	—	—	—	—	—	—	—	—	—	—	3	8	
3.15.05	Altre non altrove classificate.	12	15	5	20	7	50	3	48	1	91	—	—	—	—	—	—	—	—	28	224	
3.15	Industrie manifatturiere varie	19	27	8	31	8	60	3	48	1	91	—	—	—	—	—	—	—	—	39	257	
CAMPANIA																						
3.15.01	Cavi e conduttori elettrici isolati . .	—	—	—	—	—	—	2	58	—	—	1	282	—	—	—	—	—	—	3	340	
3.15.02	Lampade elettr., lampade e tubi lumin.	2	4	—	—	6	45	3	57	—	—	—	—	—	—	—	—	—	—	11	106	
3.15.03	Strumenti musicali	13	16	—	—	—	—	—	—	—	—	—	—	—	—	—	—	—	—	13	16	
3.15.04	Oggetti in materie plastiche	11	15	2	8	2	15	—	—	—	—	—	—	—	—	—	—	—	—	15	38	
3.15.05	Altre non altrove classificate.	76	107	39	133	19	144	10	200	—	—	—	—	—	—	—	—	—	—	144	584	
3.15	Industrie manifatturiere varie	102	142	41	141	27	204	15	315	—	—	1	282	—	—	—	—	—	—	186	1.084	
PUGLIA																						
3.15.01	Cavi e conduttori elettrici isolati . .	—	—	—	—	—	—	—	—	—	—	—	—	—	—	—	—	—	—	—	—	
3.15.02	Lampade elettr., lampade e tubi lumin.	1	1	2	10	2	16	1	22	—	—	—	—	—	—	—	—	—	—	6	49	
3.15.03	Strumenti musicali	4	7	—	—	—	—	—	—	—	—	—	—	—	—	—	—	—	—	4	7	
3.15.04	Oggetti in materie plastiche	2	3	1	4	—	—	—	—	—	—	—	—	—	—	—	—	—	—	3	7	
3.15.05	Altre non altrove classificate.	28	35	7	27	1	6	1	16	2	158	—	—	—	—	—	—	—	—	39	242	
3.15	Industrie manifatturiere varie	35	46	10	41	3	22	2	38	2	158	—	—	—	—	—	—	—	—	52	305	
BASILICATA																						
3.15.01	Cavi e conduttori elettrici isolati . .	—	—	—	—	—	—	—	—	—	—	—	—	—	—	—	—	—	—	—	—	
3.15.02	Lampade elettr., lampade e tubi lumin.	—	—	—	—	—	—	—	—	—	—	—	—	—	—	—	—	—	—	—	—	
3.15.03	Strumenti musicali	2	2	—	—	—	—	—	—	—	—	—	—	—	—	—	—	—	—	2	2	
3.15.04	Oggetti in materie plastiche	—	—	—	—	—	—	—	—	—	—	—	—	—	—	—	—	—	—	—	—	
3.15.05	Altre non altrove classificate.	4	6	—	—	—	—	—	—	—	—	—	—	—	—	—	—	—	—	4	6	
3.15	Industrie manifatturiere varie	6	8	—	—	—	—	—	—	—	—	—	—	—	—	—	—	—	—	6	8	
CALABRIA																						
3.15.01	Cavi e conduttori elettrici isolati . .	1	1	—	—	—	—	—	—	—	—	—	—	—	—	—	—	—	—	1	1	
3.15.02	Lampade elettr., lampade e tubi lumin.	1	2	—	—	—	—	—	—	—	—	—	—	—	—	—	—	—	—	1	2	
3.15.03	Strumenti musicali	3	5	—	—	—	—	—	—	—	—	—	—	—	—	—	—	—	—	3	5	
3.15.04	Oggetti in materie plastiche	—	—	—	—	—	—	—	—	—	—	—	—	—	—	—	—	—	—	—	—	
3.15.05	Altre non altrove classificate.	15	20	6	20	—	—	—	—	—	—	—	—	—	—	—	—	—	—	1	22	
3.15	Industrie manifatturiere varie	20	28	6	20	—	—	—	—	—	—	—	—	—	—	—	—	—	—	1	27	
SICILIA																						
3.15.01	Cavi e conduttori elettrici isolati . .	—	—	—	—	—	—	—	—	—	—	—	—	—	—	—	—	—	—	—	—	
3.15.02	Lampade elettr., lampade e tubi lumin.	1	2	5	21	4	29	3	39	—	—	—	—	—	—	—	—	—	—	13	91	
3.15.03	Strumenti musicali	10	14	7	28	1	10	2	35	—	—	—	—	—	—	—	—	—	—	20	87	
3.15.04	Oggetti in materie plastiche	1	1	3	12	1	6	—	—	—	—	—	—	—	—	—	—	—	—	5	19	
3.15.05	Altre non altrove classificate.	37	47	9	34	3	22	2	64	1	61	—	—	—	—	—	—	—	—	52	228	
3.15	Industrie manifatturiere varie	49	64	24	95	9	67	7	138	1	61	—	—	—	—	—	—	—	—	90	425	
SARDEGNA																						
3.15.01	Cavi e conduttori elettrici isolati . .	—	—	1	3	—	—	—	—	—	—	—	—	—	—	—	—	—	—	—	1	3
3.15.02	Lampade elettr., lampade e tubi lumin.	—	—	—	—	—	—	—	—	—	—	—	—	—	—	—	—	—	—	—	—	
3.15.03	Strumenti musicali	1	1	—	—	—	—	—	—	—	—	—	—	—	—	—	—	—	—	—	1	1
3.15.04	Oggetti in materie plastiche	—	—	—	—	—	—	—	—	—	—	—	—	—	—	—	—	—	—	—	—	
3.15.05	Altre non altrove classificate.	7	8	1	5	1	6	—	—	—	—	—	—	—	—	—	—	—	—	9	19	
3.15	Industrie manifatturiere varie	8	9	2	8	1	6	—	—	—	—	—	—	—	—	—	—	—	—	11	23	

SEZIONE I — UNITA' LOCALI, ADDETTI, FORZA MOTRICE

TAV. 4 — Unità locali operative, secondo la potenza utilizzabile
A — Stato e Regioni, per classe e categoria di attività economica

N. classificazione	CLASSE E CATEGORIE DI ATTIVITÀ ECONOMICA	UNITÀ LOCALI CON POTENZA UTILIZZABILE (HP)												UNITÀ LOCALI SENZA POTENZA UTILIZZABILE N	TOTALE UNITÀ LOCALI OPERATIVE			
		fino a 5		da 5 a 10		da 10 a 50		da 50 a 100		da 100 a 500		da 500 a 1000			1000 e oltre		N	potenza
		N	potenza	N	potenza	N	potenza	N	potenza	N	potenza	N	potenza		N	potenza		
ITALIA																		
3.15.01	Cavi e conduttori elettrici isolati . . .	14	30	8	59	23	553	6	428	18	5.820	5	3.607	4	15.738	19	97	26.235
3.15.02	Lampade elettr., lampade e tubi lumin.	133	271	11	85	29	708	5	314	6	1.058	2	1.585	2	2.698	36	224	6.719
3.15.03	Strumenti musicali	146	379	38	309	72	1.533	16	1.073	12	2.334	—	—	—	—	240	524	5.628
3.15.04	Oggetti in materie plastiche	249	733	105	864	211	4.573	29	1.962	21	3.211	3	2.423	2	4.189	127	747	17.955
3.15.05	Altre non altrove classificate	882	1.979	176	1.460	280	6.348	46	3.185	36	8.176	3	1.978	1	1.029	882	2.306	24.155
3.15	Industrie manifatturiere varie	1.424	3.392	338	2.777	615	13.715	102	6.962	93	20.599	13	9.593	9	23.654	1.304	3.898	80.692
PIEMONTE																		
3.15.01	Cavi e conduttori elettrici isolati . . .	3	5	2	16	2	25	2	133	4	1.088	—	—	2	12.460	1	16	13.727
3.15.02	Lampade elettr., lampade e tubi lumin.	17	39	2	15	6	121	2	115	2	366	—	—	1	1.561	6	36	2.217
3.15.03	Strumenti musicali	23	47	4	31	7	138	—	—	—	—	—	—	—	—	27	61	216
3.15.04	Oggetti in materie plastiche	18	47	15	120	29	619	5	362	3	712	1	780	—	—	13	84	2.640
3.15.05	Altre non altrove classificate	134	328	29	238	33	755	4	256	5	1.208	—	—	—	—	84	289	2.785
3.15	Industrie manifatturiere varie	195	466	52	420	77	1.658	13	866	14	3.374	1	780	3	14.021	131	486	21.585
VALLE D'AOSTA																		
3.15.01	Cavi e conduttori elettrici isolati . . .	—	—	—	—	—	—	—	—	—	—	—	—	—	—	—	—	—
3.15.02	Lampade elettr., lampade e tubi lumin.	—	—	—	—	—	—	—	—	—	—	—	—	—	—	—	—	—
3.15.03	Strumenti musicali	—	—	—	—	—	—	—	—	—	—	—	—	—	—	—	—	—
3.15.04	Oggetti in materie plastiche	—	—	—	—	—	—	—	—	—	—	—	—	—	—	—	—	—
3.15.05	Altre non altrove classificate	—	—	—	—	—	—	—	—	—	—	—	—	—	—	—	—	—
3.15	Industrie manifatturiere varie	—	—	—	—	—	—	—	—	—	—	—	—	—	—	—	—	—
LOMBARDIA																		
3.15.01	Cavi e conduttori elettrici isolati . . .	8	23	3	15	18	470	1	75	9	3.642	3	1.949	—	—	6	48	6.174
3.15.02	Lampade elettr., lampade e tubi lumin.	38	49	2	17	9	263	2	128	2	420	1	922	1	1.137	11	66	2.936
3.15.03	Strumenti musicali	42	87	5	39	12	240	5	317	1	170	—	—	—	—	35	100	853
3.15.04	Oggetti in materie plastiche	171	527	73	611	149	3.278	21	1.415	13	1.897	2	1.643	2	4.189	50	481	13.560
3.15.05	Altre non altrove classificate	343	819	74	608	123	2.591	26	1.860	20	4.522	2	1.468	—	—	294	882	11.868
3.15	Industrie manifatturiere varie	602	1.505	157	1.290	311	6.842	55	3.795	45	10.651	8	5.982	3	5.326	396	1.577	35.391
TRENTINO-ALTO ADIGE																		
3.15.01	Cavi e conduttori elettrici isolati . . .	—	—	—	—	—	—	—	—	—	—	—	—	—	—	—	—	—
3.15.02	Lampade elettr., lampade e tubi lumin.	—	—	—	—	—	—	—	—	—	—	—	—	—	—	—	—	—
3.15.03	Strumenti musicali	2	6	—	—	4	84	1	53	—	—	—	—	—	—	2	9	143
3.15.04	Oggetti in materie plastiche	2	8	1	10	1	19	—	—	2	228	—	—	—	—	—	6	265
3.15.05	Altre non altrove classificate	8	14	2	18	6	166	—	—	1	204	—	—	—	—	9	26	402
3.15	Industrie manifatturiere varie	12	28	3	28	11	269	1	53	3	432	—	—	—	—	11	41	810
VENETO																		
3.15.01	Cavi e conduttori elettrici isolati . . .	—	—	—	—	1	16	—	—	1	114	—	—	—	—	—	2	130
3.15.02	Lampade elettr., lampade e tubi lumin.	8	20	—	—	3	100	—	—	1	124	—	—	—	—	1	13	244
3.15.03	Strumenti musicali	4	9	—	—	3	60	—	—	—	—	—	—	—	—	6	13	69
3.15.04	Oggetti in materie plastiche	15	35	4	29	9	172	1	52	1	110	—	—	—	—	10	40	398
3.15.05	Altre non altrove classificate	78	203	27	228	49	1.241	6	424	6	1.269	1	510	1	1.029	38	206	4.904
3.15	Industrie manifatturiere varie	105	267	31	257	65	1.589	7	476	9	1.617	1	510	1	1.029	55	274	5.745
FRIULI-VENEZIA GIULIA																		
3.15.01	Cavi e conduttori elettrici isolati . . .	—	—	—	—	—	—	—	—	—	—	—	—	—	—	—	—	—
3.15.02	Lampade elettr., lampade e tubi lumin.	1	1	—	—	—	—	—	—	—	—	—	—	—	—	—	1	1
3.15.03	Strumenti musicali	2	7	—	—	—	—	—	—	—	—	—	—	—	—	1	3	7
3.15.04	Oggetti in materie plastiche	2	2	—	—	—	—	—	—	—	—	—	—	—	—	—	2	2
3.15.05	Altre non altrove classificate	5	5	1	8	6	133	—	—	1	432	—	—	—	—	5	18	578
3.15	Industrie manifatturiere varie	10	15	1	8	6	133	—	—	1	432	—	—	—	—	6	24	588

SEZIONE I — UNITA' LOCALI, ADDETTI, FORZA MOTRICE

Segue Tav. 4 — Unità locali operative, secondo la potenza utilizzabile

A — Stato e Regioni, per classe e categoria di attività economica

N. classificazione	CLASSE E CATEGORIE DI ATTIVITÀ ECONOMICA	UNITÀ LOCALI CON POTENZA UTILIZZABILE (HP)														UNITÀ LOCALI SENZA POTENZA UTILIZZABILE N	TOTALE UNITÀ LOCALI OPERATIVE		
		fino a 5		da 5 a 10		da 10 a 50		da 50 a 100		da 100 a 500		da 500 a 1000		1000 e oltre			N	potenza	
		N	potenza	N	potenza	N	potenza	N	potenza	N	potenza	N	potenza	N	potenza				
TERRITORIO DI TRIESTE																			
3.15.01	Cavi e conduttori elettrici isolati . . .	—	—	—	—	—	—	—	—	—	—	—	—	—	—	—	—	—	
3.15.02	Lampade elettr., lampade e tubi lumin.	—	—	—	—	4	97	—	—	—	—	—	—	—	—	—	1	5	97
3.15.03	Strumenti musicali	1	4	—	—	—	—	—	—	—	—	—	—	—	—	—	9	10	4
3.15.04	Oggetti in materie plastiche	—	—	—	—	—	—	—	—	1	127	—	—	—	—	—	2	3	127
3.15.05	Altre non altrove classificate	15	29	1	8	1	26	—	—	—	—	—	—	—	—	—	17	34	63
3.15	Industrie manifatturiere varie	16	33	1	8	5	123	—	—	1	127	—	—	—	—	—	29	52	291
LIGURIA																			
3.15.01	Cavi e conduttori elettrici isolati . . .	1	—	2	20	1	22	—	—	1	481	2	1.658	—	—	—	7	14	2.181
3.15.02	Lampade elettr., lampade e tubi lumin.	8	13	1	7	3	40	1	71	—	—	—	—	—	—	—	3	16	131
3.15.03	Strumenti musicali	1	—	—	—	1	11	—	—	—	—	—	—	—	—	—	9	11	11
3.15.04	Oggetti in materie plastiche	8	24	2	16	2	47	1	58	—	—	—	—	—	—	—	5	18	145
3.15.05	Altre non altrove classificate	29	50	3	25	7	165	1	70	—	—	—	—	—	—	—	35	75	310
3.15	Industrie manifatturiere varie	47	87	8	68	14	285	3	199	1	481	2	1.658	—	—	—	59	134	2.778
EMILIA - ROMAGNA																			
3.15.01	Cavi e conduttori elettrici isolati . . .	—	—	1	8	—	—	1	56	2	329	—	—	—	—	—	—	4	393
3.15.02	Lampade elettr., lampade e tubi lumin.	8	17	—	—	1	28	—	—	—	—	—	—	—	—	—	1	10	45
3.15.03	Strumenti musicali	6	11	1	7	—	—	1	100	—	—	—	—	—	—	—	20	28	118
3.15.04	Oggetti in materie plastiche	10	30	6	47	9	186	1	75	—	—	—	—	—	—	—	15	41	338
3.15.05	Altre non altrove classificate	76	150	14	116	25	611	4	258	1	111	—	—	—	—	—	69	189	1.246
3.15	Industrie manifatturiere varie	100	208	22	178	35	825	7	489	3	440	—	—	—	—	—	105	272	2.140
TOSCANA																			
3.15.01	Cavi e conduttori elettrici isolati . . .	—	—	—	—	1	20	—	—	1	166	—	—	1	1.834	—	1	4	2.020
3.15.02	Lampade elettr., lampade e tubi lumin.	10	23	3	24	—	—	—	—	—	—	1	663	—	—	—	2	16	710
3.15.03	Strumenti musicali	4	9	2	15	1	15	1	53	—	—	—	—	—	—	—	11	19	92
3.15.04	Oggetti in materie plastiche	8	35	1	8	7	154	—	—	—	—	—	—	—	—	—	10	26	197
3.15.05	Altre non altrove classificate	44	90	7	57	12	251	1	61	1	286	—	—	—	—	—	62	127	745
3.15	Industrie manifatturiere varie	66	157	13	104	21	440	2	114	2	452	1	663	1	1.834	—	86	192	3.764
UMBRIA																			
3.15.01	Cavi e conduttori elettrici isolati . . .	—	—	—	—	—	—	—	—	—	—	—	—	—	—	—	—	—	—
3.15.02	Lampade elettr., lampade e tubi lumin.	1	3	—	—	—	—	—	—	—	—	—	—	—	—	—	—	1	3
3.15.03	Strumenti musicali	3	9	—	—	—	—	—	—	—	—	—	—	—	—	—	—	3	9
3.15.04	Oggetti in materie plastiche	—	—	—	—	—	—	—	—	—	—	—	—	—	—	—	—	—	—
3.15.05	Altre non altrove classificate	4	10	—	—	—	—	—	—	—	—	—	—	—	—	—	5	9	10
3.15	Industrie manifatturiere varie	8	22	—	—	—	—	—	—	—	—	—	—	—	—	—	5	13	22
MARCHE																			
3.15.01	Cavi e conduttori elettrici isolati . . .	—	—	—	—	—	—	—	—	—	—	—	—	—	—	—	—	2	2
3.15.02	Lampade elettr., lampade e tubi lumin.	—	—	—	—	1	27	—	—	—	—	—	—	—	—	—	—	1	27
3.15.03	Strumenti musicali	50	178	24	200	44	985	8	550	11	2.164	—	—	—	—	—	66	203	4.077
3.15.04	Oggetti in materie plastiche	2	6	1	8	1	20	—	—	—	—	—	—	—	—	—	3	7	34
3.15.05	Altre non altrove classificate	18	38	1	10	7	126	—	—	1	144	—	—	—	—	—	22	49	318
3.15	Industrie manifatturiere varie	70	222	26	218	53	1.158	8	550	12	2.308	—	—	—	—	—	93	262	4.456
LAZIO																			
3.15.01	Cavi e conduttori elettrici isolati . . .	1	1	—	—	—	—	—	—	—	—	—	—	—	—	—	1	2	1
3.15.02	Lampade elettr., lampade e tubi lumin.	16	37	2	15	2	32	—	—	1	148	—	—	—	—	—	5	26	232
3.15.03	Strumenti musicali	—	—	—	—	—	—	—	—	—	—	—	—	—	—	—	15	15	—
3.15.04	Oggetti in materie plastiche	6	10	—	—	2	32	—	—	1	137	—	—	—	—	—	4	13	179
3.15.05	Altre non altrove classificate	36	78	11	97	1	11	—	—	—	—	—	—	—	—	—	56	104	186
3.15	Industrie manifatturiere varie	59	126	13	112	5	75	—	—	2	285	—	—	—	—	—	81	160	598

SEZIONE I — UNITÀ LOCALI, ADDETTI, FORZA MOTRICE

Segue Tav. 4 — Unità locali operative, secondo la potenza utilizzabile

A — Stato e Regioni, per classe e categoria di attività economica

N. classificazione	CLASSE E CATEGORIE DI ATTIVITÀ ECONOMICA	UNITÀ LOCALI CON POTENZA UTILIZZABILE (HP)												UNITÀ LOCALI SENZA POTENZA UTILIZZABILE N	TOTALE UNITÀ LOCALI OPERATIVE			
		fino a 5		da 5 a 10		da 10 a 50		da 50 a 100		da 100 a 500		da 500 a 1.000			1.000 e oltre		N	potenza
		N	potenza	N	potenza	N	potenza	N	potenza	N	potenza	N	potenza		N	potenza		
ABRUZZI E MOLISE																		
3.15.01	Cavi e conduttori elettrici isolati . .	—	—	—	—	—	—	—	—	—	—	—	—	—	—	—	—	—
3.15.02	Lampade elettr., lampade e tubi lumin.	2	6	—	—	—	—	—	—	—	—	—	—	—	—	—	2	6
3.15.03	Strumenti musicali	—	—	1	7	—	—	—	—	—	—	—	—	—	—	—	5	7
3.15.04	Oggetti in materie plastiche	—	—	—	—	—	—	—	—	—	—	—	—	—	—	—	3	—
3.15.05	Altre non altrove classificate	1	3	—	—	1	12	1	54	—	—	—	—	—	—	—	25	69
3.15	Industrie manifatturiere varie	3	9	1	7	1	12	1	54	—	—	—	—	—	—	33	39	82
CAMPANIA																		
3.15.01	Cavi e conduttori elettrici isolati . .	—	—	—	—	—	—	2	164	—	—	—	—	1	1.444	—	3	1.608
3.15.02	Lampade elettr., lampade e tubi lumin.	7	14	1	7	—	—	—	—	—	—	—	—	—	—	—	3	21
3.15.03	Strumenti musicali	1	1	—	—	—	—	—	—	—	—	—	—	—	—	—	12	1
3.15.04	Oggetti in materie plastiche	7	9	2	15	1	27	—	—	—	—	—	—	—	—	—	5	51
3.15.05	Altre non altrove classificate	45	92	5	40	4	117	3	202	—	—	—	—	—	—	—	87	451
3.15	Industrie manifatturiere varie	60	116	8	62	5	144	5	366	—	—	—	—	1	1.444	107	186	2.132
PUGLIA																		
3.15.01	Cavi e conduttori elettrici isolati . .	—	—	—	—	—	—	—	—	—	—	—	—	—	—	—	—	—
3.15.02	Lampade elettr., lampade e tubi lumin.	6	20	—	—	—	—	—	—	—	—	—	—	—	—	—	6	20
3.15.03	Strumenti musicali	1	1	—	—	—	—	—	—	—	—	—	—	—	—	—	3	1
3.15.04	Oggetti in materie plastiche	—	—	—	—	1	19	—	—	—	—	—	—	—	—	—	2	19
3.15.05	Altre non altrove classificate	6	5	—	—	2	72	—	—	—	—	—	—	—	—	—	31	77
3.15	Industrie manifatturiere varie	13	26	—	—	3	91	—	—	—	—	—	—	—	—	36	52	117
BASILICATA																		
3.15.01	Cavi e conduttori elettrici isolati . .	—	—	—	—	—	—	—	—	—	—	—	—	—	—	—	—	—
3.15.02	Lampade elettr., lampade e tubi lumin.	—	—	—	—	—	—	—	—	—	—	—	—	—	—	—	—	—
3.15.03	Strumenti musicali	—	—	—	—	—	—	—	—	—	—	—	—	—	—	—	2	—
3.15.04	Oggetti in materie plastiche	—	—	—	—	—	—	—	—	—	—	—	—	—	—	—	—	—
3.15.05	Altre non altrove classificate	1	—	—	—	—	—	—	—	—	—	—	—	—	—	—	3	—
3.15	Industrie manifatturiere varie	1	—	—	—	—	—	—	—	—	—	—	—	—	—	5	6	—
CALABRIA																		
3.15.01	Cavi e conduttori elettrici isolati . .	—	—	—	—	—	—	—	—	—	—	—	—	—	—	—	1	—
3.15.02	Lampade elettr., lampade e tubi lumin.	—	—	—	—	—	—	—	—	—	—	—	—	—	—	—	1	—
3.15.03	Strumenti musicali	—	—	—	—	—	—	—	—	—	—	—	—	—	—	—	3	—
3.15.04	Oggetti in materie plastiche	—	—	—	—	—	—	—	—	—	—	—	—	—	—	—	—	—
3.15.05	Altre non altrove classificate	16	36	1	7	—	—	—	—	—	—	—	—	—	—	—	5	43
3.15	Industrie manifatturiere varie	16	36	1	7	—	—	—	—	—	—	—	—	—	—	10	27	43
SICILIA																		
3.15.01	Cavi e conduttori elettrici isolati . .	—	—	—	—	—	—	—	—	—	—	—	—	—	—	—	—	—
3.15.02	Lampade elettr., lampade e tubi lumin.	11	29	—	—	—	—	—	—	—	—	—	—	—	—	—	2	29
3.15.03	Strumenti musicali	6	10	1	10	—	—	—	—	—	—	—	—	—	—	—	13	20
3.15.04	Oggetti in materie plastiche	—	—	—	—	—	—	—	—	—	—	—	—	—	—	—	5	—
3.15.05	Altre non altrove classificate	18	25	—	—	2	51	—	—	—	—	—	—	—	—	—	32	76
3.15	Industrie manifatturiere varie	35	64	1	10	2	51	—	—	—	—	—	—	—	—	52	90	125
SARDEGNA																		
3.15.01	Cavi e conduttori elettrici isolati . .	1	1	—	—	—	—	—	—	—	—	—	—	—	—	—	—	1
15.02	Lampade elettr., lampade e tubi lumin.	—	—	—	—	—	—	—	—	—	—	—	—	—	—	—	—	—
3.15.03	Strumenti musicali	—	—	—	—	—	—	—	—	—	—	—	—	—	—	—	1	—
3.15.04	Oggetti in materie plastiche	—	—	—	—	—	—	—	—	—	—	—	—	—	—	—	—	—
3.15.05	Altre non altrove classificate	5	4	—	—	1	20	—	—	—	—	—	—	—	—	—	3	24
3.15	Industrie manifatturiere varie	6	5	—	—	1	20	—	—	—	—	—	—	—	—	4	11	25

SEZIONE I — UNITA' LOCALI, ADDETTI, FORZA MOTRICE

Segue Tav. 4 — Unità locali operative, secondo la potenza utilizzabile
B — Province, per classe di attività economica

N. d'ordine	PROVINCIE	UNITA' LOCALI CON POTENZA UTILIZZABILE (HP)														UNITA LOCALI SENZA PO- TENZA UTILIZ- ZABILE N	TOTALE UNITA' LOCALI OPERATIVE		
		fino a 5		da 5 a 10		da 10 a 50		da 50 a 100		da 100 a 500		da 500 a 1000		1000 e oltre			N	Do- tenza	
		N	po- tenza	N	po- tenza	N	po- tenza	N	po- tenza	N	po- tenza	N	po- tenza	N	po- tenza				
1	Alessandria	14	35	5	40	8	205	2	116	2	533	—	—	—	—	10	41	929	
2	Asti	2	7	—	—	1	11	—	—	—	—	—	—	—	—	3	6	18	
3	Cuneo	2	1	—	—	—	—	—	—	—	—	—	—	—	—	2	4	1	
4	Novara	35	81	8	66	9	233	4	263	—	—	—	—	—	—	12	68	643	
5	Torino	132	323	38	307	53	1.118	6	389	12	2.841	1	780	—	3	95	340	19.779	
6	Vercelli	10	19	1	7	6	91	1	98	—	—	—	—	—	—	9	27	215	
7	Aosta (Valle di)	—	—	—	—	—	—	—	—	—	—	—	—	—	—	—	—	—	
8	Bergamo	17	38	10	82	16	384	2	125	2	274	—	—	1	2.000	13	61	2.903	
9	Brescia	17	48	4	31	11	255	2	158	5	717	1	514	—	—	9	49	1.723	
10	Como	18	44	8	65	15	322	4	269	5	1.051	—	—	—	—	15	65	1.751	
11	Cremona	12	15	—	—	4	116	3	193	—	—	—	—	—	—	12	31	324	
12	Mantova	15	35	6	50	11	260	2	172	1	412	—	—	—	—	12	47	929	
13	Milano	416	1.016	106	866	197	4.405	29	2.028	30	7.660	5	3.825	—	—	308	1.091	19.800	
14	Pavia	23	64	5	39	11	174	3	196	—	—	—	—	1	1.137	10	53	1.610	
15	Sondrio	—	—	—	—	—	—	—	—	—	—	—	—	—	—	—	—	—	
16	Varese	84	245	18	157	46	926	10	654	2	537	2	1.643	1	2.189	17	180	6.351	
17	Bolzano	6	12	1	10	5	128	1	53	—	—	—	—	—	—	8	21	203	
18	Trento	6	16	2	18	6	141	—	—	3	432	—	—	—	—	3	20	607	
19	Belluno	33	95	17	146	25	626	2	113	2	331	—	—	—	—	2	81	1.311	
20	Padova	12	27	4	34	9	184	—	—	1	252	—	—	—	—	11	37	497	
21	Rovigo	3	6	—	—	—	—	—	—	—	—	—	—	—	—	2	5	6	
22	Treviso	17	43	3	22	6	155	2	160	2	585	1	510	—	—	4	35	1.475	
23	Venezia	17	47	2	17	5	127	—	—	1	114	—	—	—	—	15	40	305	
24	Verona	10	15	3	22	6	160	—	—	—	—	—	—	1	1.029	12	32	1.226	
25	Vicenza	13	34	2	16	14	337	3	203	3	335	—	—	—	—	9	44	925	
26	Gorizia	2	4	—	—	—	—	—	—	—	—	—	—	—	—	1	3	4	
27	Udine	8	11	1	8	6	133	—	—	1	432	—	—	—	—	5	21	584	
28	Trieste (Territorio di)	16	33	1	8	5	123	—	—	1	127	—	—	—	—	29	52	291	
29	Genova	39	75	8	68	12	225	3	199	—	—	2	1.658	—	—	49	113	2.225	
30	Imperia	2	6	—	—	—	—	—	—	—	—	—	—	—	—	4	6	6	
31	La Spezia	2	4	—	—	1	18	—	—	1	481	—	—	—	—	3	7	503	
32	Savona	4	2	—	—	1	42	—	—	—	—	—	—	—	—	3	8	44	
33	Bologna	45	104	8	65	22	522	2	120	2	329	—	—	—	—	46	125	1.140	
34	Ferrara	4	6	—	—	—	—	1	60	—	—	—	—	—	—	5	10	66	
35	Forlì	5	8	1	8	—	—	1	100	—	—	—	—	—	—	5	12	116	
36	Modena	12	24	5	40	2	59	—	—	—	—	—	—	—	—	14	33	123	
37	Parma	11	21	3	26	2	22	—	—	—	—	—	—	—	—	8	24	69	
38	Piacenza	7	14	2	14	3	86	3	209	—	—	—	—	—	—	4	19	323	
39	Ravenna	3	9	1	7	1	45	—	—	—	—	—	—	—	—	7	12	61	
40	Reggio nell'Emilia	13	22	2	18	5	91	—	—	1	111	—	—	—	—	16	37	242	
41	Arezzo	2	2	1	7	—	—	—	—	—	—	—	—	—	—	6	9	9	
42	Firenze	44	105	6	48	9	198	1	53	2	452	1	663	—	—	56	119	1.519	
43	Grosseto	2	6	—	—	1	12	—	—	—	—	—	—	—	—	1	4	18	
44	Livorno	4	11	—	—	1	11	—	—	—	—	—	—	1	1.834	5	11	1.856	
45	Lucca	4	5	2	17	3	47	—	—	—	—	—	—	—	—	8	17	69	
46	Massa-Carrara	—	—	—	—	1	22	—	—	—	—	—	—	—	—	—	1	22	—
47	Pisa	5	11	1	7	2	29	—	—	—	—	—	—	—	—	6	14	47	
48	Pistoia	3	9	3	25	3	82	1	61	—	—	—	—	—	—	4	14	177	
49	Siena	2	8	—	—	1	39	—	—	—	—	—	—	—	—	—	3	47	—
50	Perugia	7	19	—	—	—	—	—	—	—	—	—	—	—	—	3	10	19	
51	Terni	1	3	—	—	—	—	—	—	—	—	—	—	—	—	2	3	3	
52	Ancona	50	172	24	198	37	854	6	398	12	2.308	—	—	—	—	67	196	3.930	
53	Ascoli Piceno	3	1	—	—	—	—	—	—	—	—	—	—	—	—	6	9	1	
54	Macerata	12	33	—	—	16	304	—	—	—	—	—	—	—	—	10	38	337	
55	Pesaro e Urbino	5	16	2	20	—	—	2	152	—	—	—	—	—	—	10	19	188	
56	Frosinone	—	—	—	—	—	—	—	—	—	—	—	—	—	—	1	1	—	
57	Latina	—	—	—	—	—	—	—	—	—	—	—	—	—	—	—	—	—	—
58	Rieti	—	—	1	10	—	—	—	—	—	—	—	—	—	—	—	1	10	—
59	Roma	59	126	11	92	5	75	—	—	2	285	—	—	—	—	79	156	578	
60	Viterbo	—	—	1	10	—	—	—	—	—	—	—	—	—	—	1	2	10	
61	Campobasso	—	—	—	—	—	—	—	—	—	—	—	—	—	—	4	4	—	
62	Chieti	—	—	—	—	—	—	—	—	—	—	—	—	—	—	1	1	—	
63	L'Aquila	—	—	—	—	—	—	—	—	—	—	—	—	—	—	3	3	—	
64	Pescara	2	6	—	—	—	—	—	—	—	—	—	—	—	—	22	24	6	
65	Teramo	1	3	1	7	1	12	1	54	—	—	—	—	—	—	3	7	76	
66	Avellino	—	—	—	—	1	41	—	—	—	—	—	—	—	—	1	2	41	
67	Benevento	—	—	—	—	—	—	—	—	—	—	—	—	—	—	2	2	—	
68	Caserta	—	—	—	—	—	—	—	—	—	—	—	—	—	—	1	1	—	
69	Napoli	60	116	8	62	4	103	5	366	—	—	—	—	1	1.444	97	175	2.091	
70	Salerno	—	—	—	—	—	—	—	—	—	—	—	—	—	—	6	6	—	
71	Bari	9	17	—	—	3	91	—	—	—	—	—	—	—	—	9	21	108	
72	Brindisi	—	—	—	—	—	—	—	—	—	—	—	—	—	—	1	1	—	
73	Foggia	2	8	—	—	—	—	—	—	—	—	—	—	—	—	3	5	8	
74	Lecce	1	1	—	—	—	—	—	—	—	—	—	—	—	—	20	21	1	
75	Taranto	1	—	—	—	—	—	—	—	—	—	—	—	—	—	3	4	—	
76	Matera	1	—	—	—	—	—	—	—	—	—	—	—	—	—	1	2	—	
77	Potenza	—	—	—	—	—	—	—	—	—	—	—	—	—	—	4	4	—	
78	Catanzaro	7	18	1	7	—	—	—	—	—	—	—	—	—	—	3	11	25	
79	Cosenza	6	13	—	—	—	—	—	—	—	—	—	—	—	—	3	9	13	
80	Reggio di Calabria	3	5	—	—	—	—	—	—	—	—	—	—	—	—	4	7	5	
81	Agrigento	—	—	—	—	—	—	—	—	—	—	—	—	—	—	2	2	—	
82	Caltanissetta	—	—	—	—	—	—	—	—	—	—	—	—	—	—	—	—	—	—
83	Catania	14	21	1	10	—	—	—	—	—	—	—	—	—	—	21	36	31	
84	Enna	—	—	—	—	—	—	—	—	—	—	—	—	—	—	—	—	—	—
85	Messina	7	14	—	—	1	28	—	—	—	—	—	—	—	—	4	12	42	
86	Palermo	12	27	—	—	1	23	—	—	—	—	—	—	—	—	24	37	50	
87	Ragusa	—	—	—	—	—	—	—	—	—	—	—	—	—	—	1	1	—	
88	Siracusa	2	2	—	—	—	—	—	—	—	—	—	—	—	—	—	2	2	—
89	Trapani	—	—	—															

N. d'ordine	NUMERO DI ADDETTI	UNITA' LOCALI CON											
		fino a 5			da 5 a 10			da 10 a 50			da 50 a 100		
		N.	addetti	potenza	N.	addetti	potenza	N.	addetti	potenza	N.	addetti	potenza
1	zero addetti	4	—	14	—	—	—	6	—	165	1	—	56
2	da 1 a 2 addetti	659	989	1.309	68	113	550	37	58	668	—	—	—
3	» 3 » 5 »	455	1.714	1.151	122	480	994	79	325	1.312	1	3	54
4	» 6 » 10 »	212	1.580	599	79	619	656	131	998	2.372	8	66	502
5	» 11 » 50 »	91	1.577	314	67	1.279	562	306	7.099	7.372	52	1.657	3.449
6	» 51 » 100 »	1	90	3	2	138	15	46	3.382	1.429	30	2.261	2.152
7	» 101 » 500 »	2	235	2	—	—	—	10	1.438	397	10	1.306	749
8	» 501 » 1000 »	—	—	—	—	—	—	—	—	—	—	—	—
9	1001 e oltre »	—	—	—	—	—	—	—	—	—	—	—	—
	TOTALE	1.424	6.185	3.392	338	2.629	2.777	615	13.300	13.715	102	5.293	6.962

I T A

1	zero addetti	—	—	—	—	—	—	—	—	—	—	—	—
2	da 1 a 2 addetti	98	143	189	12	19	96	4	6	56	—	—	—
3	» 3 » 5 »	58	209	165	20	82	161	12	50	164	—	—	—
4	» 6 » 10 »	26	178	69	9	67	73	19	150	365	2	19	112
5	» 11 » 50 »	13	200	43	11	203	90	37	788	891	8	275	558
6	» 51 » 100 »	—	—	—	—	—	—	3	200	100	2	159	133
7	» 101 » 500 »	—	—	—	—	—	—	2	308	82	1	125	63
8	» 501 » 1000 »	—	—	—	—	—	—	—	—	—	—	—	—
9	1001 e oltre »	—	—	—	—	—	—	—	—	—	—	—	—
	TOTALE	195	730	466	52	371	420	77	1.502	1.658	13	578	866

P I E

1	zero addetti	—	—	—	—	—	—	—	—	—	—	—	—
2	da 1 a 2 addetti	—	—	—	—	—	—	—	—	—	—	—	—
3	» 3 » 5 »	—	—	—	—	—	—	—	—	—	—	—	—
4	» 6 » 10 »	—	—	—	—	—	—	—	—	—	—	—	—
5	» 11 » 50 »	—	—	—	—	—	—	—	—	—	—	—	—
6	» 51 » 100 »	—	—	—	—	—	—	—	—	—	—	—	—
7	» 101 » 500 »	—	—	—	—	—	—	—	—	—	—	—	—
8	» 501 » 1000 »	—	—	—	—	—	—	—	—	—	—	—	—
9	1001 e oltre »	—	—	—	—	—	—	—	—	—	—	—	—
	TOTALE	—	—	—	—	—	—	—	—	—	—	—	—

V A L L E

1	zero addetti	2	—	9	—	—	—	5	—	124	1	—	56
2	da 1 a 2 addetti	285	443	633	38	61	314	22	32	390	—	—	—
3	» 3 » 5 »	203	765	528	60	229	477	48	200	837	—	—	—
4	» 6 » 10 »	75	558	206	37	273	313	78	589	1.413	5	37	337
5	» 11 » 50 »	36	713	128	20	387	171	140	3.135	3.556	32	1.001	2.078
6	» 51 » 100 »	—	—	—	2	138	15	15	1.162	397	15	1.115	1.153
7	» 101 » 500 »	1	134	1	—	—	—	3	488	125	2	219	171
8	» 501 » 1000 »	—	—	—	—	—	—	—	—	—	—	—	—
9	1001 e oltre »	—	—	—	—	—	—	—	—	—	—	—	—
	TOTALE	602	2.613	1.505	157	1.088	1.290	311	5.606	6.842	55	2.372	3.795

L O M

ADDETTI, FORZA MOTTRICE

il numero di addetti e la potenza utilizzabile

di attività economica

POTENZA UTILIZZABILE (HP)												UNITA' LOCALI SENZA POTENZA UTILIZZABILE		TOTALE UNITA' LOCALI OPERATIVE		N. d'ordine
da 100 a 500			da 500 a 1000			1000 e oltre			Totale			N	addetti	N	addetti	
N	addetti	potenza	N	addetti	potenza	N	addetti	potenza	N	addetti	potenza					

L I A

—	—	—	—	—	—	—	—	—	11	—	235	8	—	19	—	1
2	2	458	—	—	—	—	—	—	766	1.162	2.985	932	1.218	1.698	2.380	2
2	7	452	—	—	—	—	—	—	659	2.529	3.963	257	922	916	3.451	3
2	17	253	—	—	—	—	—	—	432	3.280	4.382	70	511	502	3.791	4
29	1.036	3.958	—	—	—	—	—	—	545	12.648	15.655	36	660	581	13.308	5
12	1.014	2.738	3	241	2.061	—	—	—	94	7.126	8.398	1	61	95	7.187	6
44	9.064	12.128	9	2.638	6.610	4	1.347	6.496	79	16.028	26.382	—	—	79	16.028	7
2	1.145	612	1	957	922	3	2.539	11.213	6	4.641	12.747	—	—	6	4.641	8
—	—	—	—	—	—	2	2.179	5.945	2	2.179	5.945	—	—	2	2.179	9
93	12.285	20.599	13	3.836	9.593	9	6.065	23.654	2.594	49.593	80.692	1.304	3.372	3.898	52.965	

M O N T E

—	—	—	—	—	—	—	—	—	—	—	—	1	—	1	—	1
1	1	177	—	—	—	—	—	—	115	169	518	103	128	218	297	2
—	—	—	—	—	—	—	—	—	90	341	490	20	73	110	414	3
—	—	—	—	—	—	—	—	—	56	414	619	3	21	59	435	4
4	100	797	—	—	—	—	—	—	73	1.566	2.379	4	78	77	1.644	5
2	195	777	—	—	—	—	—	—	7	554	1.010	—	—	7	554	6
7	1.320	1.623	1	263	780	—	—	—	11	2.016	2.548	—	—	11	2.016	7
—	—	—	—	—	—	2	1.744	9.213	2	1.744	9.213	—	—	2	1.744	8
—	—	—	—	—	—	1	1.135	4.808	1	1.135	4.808	—	—	1	1.135	9
14	1.616	3.374	1	263	780	3	2.879	14.021	355	7.939	21.585	131	300	486	8.239	

D ' A O S T A

—	—	—	—	—	—	—	—	—	—	—	—	—	—	—	—	1
—	—	—	—	—	—	—	—	—	—	—	—	—	—	—	—	2
—	—	—	—	—	—	—	—	—	—	—	—	—	—	—	—	3
—	—	—	—	—	—	—	—	—	—	—	—	—	—	—	—	4
—	—	—	—	—	—	—	—	—	—	—	—	—	—	—	—	5
—	—	—	—	—	—	—	—	—	—	—	—	—	—	—	—	6
—	—	—	—	—	—	—	—	—	—	—	—	—	—	—	—	7
—	—	—	—	—	—	—	—	—	—	—	—	—	—	—	—	8
—	—	—	—	—	—	—	—	—	—	—	—	—	—	—	—	9

B A R D I A

—	—	—	—	—	—	—	—	—	8	—	189	4	—	12	—	1
1	1	281	—	—	—	—	—	—	346	537	1.618	276	376	622	913	2
—	—	—	—	—	—	—	—	—	311	1.194	1.842	80	291	391	1.485	3
2	17	253	—	—	—	—	—	—	197	1.474	2.522	27	200	224	1.674	4
14	592	1.776	—	—	—	—	—	—	242	5.828	7.709	9	155	251	5.983	5
6	491	1.021	2	182	1.313	—	—	—	40	3.088	3.899	—	—	40	3.088	6
22	4.267	7.320	5	1.955	3.747	1	489	2.189	34	7.552	13.553	—	—	34	7.552	7
—	—	—	1	957	922	1	795	2.000	2	1.752	2.922	—	—	2	1.752	8
—	—	—	—	—	—	1	1.044	1.137	1	1.044	1.137	—	—	1	1.044	9
45	5.368	10.651	8	3.094	5.982	3	2.328	5.326	1.181	22.469	35.391	396	1.022	1.577	23.491	

N. d'ordine	NUMERO DI ADDETTI	UNITA' LOCALI CON												
		fino a 5			da 5 a 10			da 10 a 50			da 50 a 100			
		N	addetti	potenza	N	addetti	potenza	N	addetti	potenza	N	addetti	potenza	
TRENTINO -														
1	zero addetti	—	—	—	—	—	—	—	—	—	—	—	—	—
2	da 1 a 2 addetti	9	13	14	1	2	10	2	3	27	—	—	—	—
3	» 3 » 5 »	3	12	14	2	8	18	1	3	24	—	—	—	—
4	» 6 » 10 »	—	—	—	—	—	—	3	20	73	—	—	—	—
5	» 11 » 50 »	—	—	—	—	—	—	5	123	145	—	—	—	—
6	» 51 » 100 »	—	—	—	—	—	—	—	—	—	1	54	53	—
7	» 101 » 500 »	—	—	—	—	—	—	—	—	—	—	—	—	—
8	» 501 » 1000 »	—	—	—	—	—	—	—	—	—	—	—	—	—
9	1001 e oltre »	—	—	—	—	—	—	—	—	—	—	—	—	—
	TOTALE	12	25	28	3	10	28	11	149	269	1	54	53	
V E														
1	zero addetti	—	—	—	—	—	—	—	—	—	—	—	—	—
2	da 1 a 2 addetti	35	55	68	4	6	32	3	6	51	—	—	—	—
3	» 3 » 5 »	37	145	97	8	33	69	2	6	31	—	—	—	—
4	» 6 » 10 »	20	148	61	10	79	84	5	39	93	—	—	—	—
5	» 11 » 50 »	13	189	41	9	164	72	43	1.082	980	2	65	113	—
6	» 51 » 100 »	—	—	—	—	—	—	9	634	320	5	401	363	—
7	» 101 » 500 »	—	—	—	—	—	—	3	360	114	—	—	—	—
8	» 501 » 1000 »	—	—	—	—	—	—	—	—	—	—	—	—	—
9	1001 e oltre »	—	—	—	—	—	—	—	—	—	—	—	—	—
	TOTALE	105	537	267	31	282	257	65	2.127	1.589	7	466	476	
FRIULI-VE														
1	zero addetti	—	—	—	—	—	—	—	—	—	—	—	—	—
2	da 1 a 2 addetti	5	8	4	—	—	—	—	—	—	—	—	—	—
3	» 3 » 5 »	3	11	6	1	3	8	2	10	23	—	—	—	—
4	» 6 » 10 »	1	7	1	—	—	—	1	9	31	—	—	—	—
5	» 11 » 50 »	1	14	4	—	—	—	3	43	79	—	—	—	—
6	» 51 » 100 »	—	—	—	—	—	—	—	—	—	—	—	—	—
7	» 101 » 500 »	—	—	—	—	—	—	—	—	—	—	—	—	—
8	» 501 » 1000 »	—	—	—	—	—	—	—	—	—	—	—	—	—
9	1001 e oltre »	—	—	—	—	—	—	—	—	—	—	—	—	—
	TOTALE	10	40	15	1	3	8	6	62	133	—	—	—	—
TERRITORIO														
1	zero addetti	—	—	—	—	—	—	—	—	—	—	—	—	—
2	da 1 a 2 addetti	9	12	18	—	—	—	—	—	—	—	—	—	—
3	» 3 » 5 »	5	18	7	—	—	—	—	—	—	—	—	—	—
4	» 6 » 10 »	2	13	8	1	9	8	1	6	26	—	—	—	—
5	» 11 » 50 »	—	—	—	—	—	—	2	41	52	—	—	—	—
6	» 51 » 100 »	—	—	—	—	—	—	1	100	17	—	—	—	—
7	» 101 » 500 »	—	—	—	—	—	—	1	145	28	—	—	—	—
8	» 501 » 1000 »	—	—	—	—	—	—	—	—	—	—	—	—	—
9	1001 e oltre »	—	—	—	—	—	—	—	—	—	—	—	—	—
	TOTALE	16	43	33	1	9	8	5	292	123	—	—	—	—

ADDETTI, FORZA MOTRICE

il numero di addetti e la potenza utilizzabile
di attività economica

POTENZA UTILIZZABILE (HP)												UNITA' LOCALI SENZA POTENZA UTILIZZABILE		TOTALE UNITA' LOCALI OPERATIVE		N. d'ordine
da 100 a 500			da 500 a 1000			1000 e oltre			Totale			N	addetti	N	addetti	
N	addetti	potenza	N	addetti	potenza	N	addetti	potenza	N	addetti	potenza					

ALTO ADIGE

—	—	—	—	—	—	—	—	—	—	—	—	—	—	—	—	—	1
—	—	—	—	—	—	—	—	—	12	18	51	9	10	21	28	2	
—	—	—	—	—	—	—	—	—	6	23	56	2	6	8	29	3	
—	—	—	—	—	—	—	—	—	3	20	73	—	—	3	20	4	
2	88	228	—	—	—	—	—	—	7	211	373	—	—	7	211	5	
1	96	204	—	—	—	—	—	—	2	150	257	—	—	2	150	6	
—	—	—	—	—	—	—	—	—	—	—	—	—	—	—	—	7	
—	—	—	—	—	—	—	—	—	—	—	—	—	—	—	—	8	
—	—	—	—	—	—	—	—	—	—	—	—	—	—	—	—	9	
3	184	432	—	—	—	—	—	—	30	422	810	11	18	41	438		

NETO

—	—	—	—	—	—	—	—	—	—	—	—	1	—	1	—	1
—	—	—	—	—	—	—	—	—	42	67	151	32	40	74	107	2
—	—	—	—	—	—	—	—	—	47	184	197	17	65	64	249	3
—	—	—	—	—	—	—	—	—	35	266	238	4	32	39	298	4
3	78	325	—	—	—	—	—	—	70	1.578	1.531	1	36	71	1.614	5
—	—	—	—	—	—	—	—	—	14	1.035	683	—	—	14	1.035	6
6	1.645	1.292	1	135	510	1	103	1.029	11	2.243	2.945	—	—	11	2.243	7
—	—	—	—	—	—	—	—	—	—	—	—	—	—	—	—	8
—	—	—	—	—	—	—	—	—	—	—	—	—	—	—	—	9
9	1.723	1.617	1	135	510	1	103	1.029	219	5.373	5.745	55	173	274	5.546	

NEZIA GIULIA

—	—	—	—	—	—	—	—	—	—	—	—	—	—	—	—	1
—	—	—	—	—	—	—	—	—	5	8	4	5	7	10	15	2
—	—	—	—	—	—	—	—	—	6	24	37	1	4	7	28	3
—	—	—	—	—	—	—	—	—	2	16	32	—	—	2	16	4
—	—	—	—	—	—	—	—	—	4	57	83	—	—	4	57	5
—	—	—	—	—	—	—	—	—	—	—	—	—	—	—	—	6
1	177	432	—	—	—	—	—	—	1	177	432	—	—	1	177	7
—	—	—	—	—	—	—	—	—	—	—	—	—	—	—	—	8
—	—	—	—	—	—	—	—	—	—	—	—	—	—	—	—	9
1	177	432	—	—	—	—	—	—	18	282	588	6	11	24	293	

DI TRIESTE

—	—	—	—	—	—	—	—	—	—	—	—	—	—	—	—	1
—	—	—	—	—	—	—	—	—	9	12	18	21	24	30	36	2
—	—	—	—	—	—	—	—	—	5	18	7	6	19	11	37	3
—	—	—	—	—	—	—	—	—	4	28	42	2	18	6	46	4
1	28	127	—	—	—	—	—	—	3	69	179	—	—	3	69	5
—	—	—	—	—	—	—	—	—	1	100	17	—	—	1	100	6
—	—	—	—	—	—	—	—	—	1	145	28	—	—	1	145	7
—	—	—	—	—	—	—	—	—	—	—	—	—	—	—	—	8
—	—	—	—	—	—	—	—	—	—	—	—	—	—	—	—	9
1	28	127	—	—	—	—	—	—	23	372	291	29	61	52	433	

ADDETTI, FORZA MOTRICE

il numero di addetti e la potenza utilizzabile di attività economica

POTENZA UTILIZZABILE (HP)												UNITA' LOCALI SENZA POTENZA UTILIZZABILE		TOTALE UNITA' LOCALI OPERATIVE		N. d'ordine
da 100 a 500			da 500 a 1000			1000 e oltre			Totale			N	addetti	N	addetti	
N	addetti	potenza	N	addetti	potenza	N	addetti	potenza	N	addetti	potenza	N	addetti	N	addetti	
R I A																
—	—	—	—	—	—	—	—	—	—	—	—	—	—	—	—	1
—	—	—	—	—	—	—	—	—	31	43	63	50	67	81	110	2
—	—	—	—	—	—	—	—	—	15	63	84	7	26	22	89	3
—	—	—	—	—	—	—	—	—	9	63	44	1	8	10	71	4
—	—	—	—	—	—	—	—	—	12	230	170	1	12	13	242	5
1	67	481	1	59	748	—	—	—	5	348	1.401	—	—	5	348	6
—	—	—	1	135	910	—	—	—	3	401	1.016	—	—	3	401	7
—	—	—	—	—	—	—	—	—	—	—	—	—	—	—	—	8
—	—	—	—	—	—	—	—	—	—	—	—	—	—	—	—	9
1	67	481	2	194	1.658	—	—	—	75	1.148	2.778	59	113	134	1.261	
R O M A G N A																
—	—	—	—	—	—	—	—	—	—	—	—	—	—	—	—	1
—	—	—	—	—	—	—	—	—	48	72	113	79	96	127	168	2
—	—	—	—	—	—	—	—	—	40	143	162	19	70	59	213	3
—	—	—	—	—	—	—	—	—	30	236	208	5	34	35	270	4
2	49	329	—	—	—	—	—	—	39	898	1.148	2	42	41	940	5
1	91	111	—	—	—	—	—	—	8	633	408	—	—	8	633	6
—	—	—	—	—	—	—	—	—	2	268	101	—	—	2	268	7
—	—	—	—	—	—	—	—	—	—	—	—	—	—	—	—	8
—	—	—	—	—	—	—	—	—	—	—	—	—	—	—	—	9
3	140	440	—	—	—	—	—	—	167	2.250	2.140	105	242	272	2.492	
S C A N A																
—	—	—	—	—	—	—	—	—	1	—	41	1	—	2	—	1
—	—	—	—	—	—	—	—	—	29	45	90	59	79	88	124	2
2	7	452	—	—	—	—	—	—	33	130	607	19	71	52	201	3
—	—	—	—	—	—	—	—	—	25	204	236	3	28	28	232	4
—	—	—	—	—	—	—	—	—	16	324	293	4	79	20	403	5
—	—	—	—	—	—	—	—	—	—	—	—	—	—	—	—	6
—	—	—	1	150	663	1	473	1.834	2	623	2.497	—	—	2	623	7
—	—	—	—	—	—	—	—	—	—	—	—	—	—	—	—	8
—	—	—	—	—	—	—	—	—	—	—	—	—	—	—	—	9
2	7	452	1	150	663	1	473	1.834	106	1.326	3.764	86	257	192	1.583	
B R I A																
—	—	—	—	—	—	—	—	—	—	—	—	—	—	—	—	1
—	—	—	—	—	—	—	—	—	3	4	6	5	7	8	11	2
—	—	—	—	—	—	—	—	—	4	17	13	—	—	4	17	3
—	—	—	—	—	—	—	—	—	—	—	—	—	—	—	—	4
—	—	—	—	—	—	—	—	—	1	11	3	—	—	1	11	5
—	—	—	—	—	—	—	—	—	—	—	—	—	—	—	—	6
—	—	—	—	—	—	—	—	—	—	—	—	—	—	—	—	7
—	—	—	—	—	—	—	—	—	—	—	—	—	—	—	—	8
—	—	—	—	—	—	—	—	—	—	—	—	—	—	—	—	9
—	—	—	—	—	—	—	—	—	8	32	22	5	7	13	39	

N. d'ordine	NUMERO DI ADDETTI	UNITA' LOCALI CON											
		fino a 5			da 5 a 10			da 10 a 50			da 50 a 100		
		N	addetti	potenza	N	addetti	potenza	N	addetti	potenza	N	addetti	potenza
M A R													
1	zero addetti	1	—	—	—	—	—	—	—	—	—	—	—
2	da 1 a 2 addetti	27	35	70	5	10	38	2	3	51	—	—	—
3	» 3 » 5 »	23	89	74	8	31	68	4	18	67	—	—	—
4	» 6 » 10 »	14	111	56	3	20	25	5	41	72	—	—	—
5	» 11 » 50 »	5	88	22	10	169	87	30	853	590	2	81	118
6	» 51 » 100 »	—	—	—	—	—	—	12	832	378	1	63	75
7	» 101 » 500 »	—	—	—	—	—	—	—	—	—	5	666	357
8	» 501 » 1000 »	—	—	—	—	—	—	—	—	—	—	—	—
9	1001 e oltre »	—	—	—	—	—	—	—	—	—	—	—	—
	TOTALE	70	323	222	26	230	218	53	1.747	1.158	8	810	550
L A													
1	zero addetti	—	—	—	—	—	—	—	—	—	—	—	—
2	da 1 a 2 addetti	24	36	39	2	4	14	1	2	18	—	—	—
3	» 3 » 5 »	19	72	43	4	15	40	1	3	14	—	—	—
4	» 6 » 10 »	13	99	36	4	36	34	1	7	11	—	—	—
5	» 11 » 50 »	3	37	8	3	66	24	2	56	32	—	—	—
6	» 51 » 100 »	—	—	—	—	—	—	—	—	—	—	—	—
7	» 101 » 500 »	—	—	—	—	—	—	—	—	—	—	—	—
8	» 501 » 1000 »	—	—	—	—	—	—	—	—	—	—	—	—
9	1001 e oltre »	—	—	—	—	—	—	—	—	—	—	—	—
	TOTALE	59	244	126	13	121	112	5	68	75	—	—	—
A B R U Z Z I													
1	zero addetti	—	—	—	—	—	—	—	—	—	—	—	—
2	da 1 a 2 addetti	1	2	3	—	—	—	—	—	—	—	—	—
3	» 3 » 5 »	1	4	3	1	4	7	—	—	—	—	—	—
4	» 6 » 10 »	1	10	3	—	—	—	1	6	12	—	—	—
5	» 11 » 50 »	—	—	—	—	—	—	—	—	—	—	—	—
6	» 51 » 100 »	—	—	—	—	—	—	—	—	—	1	91	54
7	» 101 » 500 »	—	—	—	—	—	—	—	—	—	—	—	—
8	» 501 » 1000 »	—	—	—	—	—	—	—	—	—	—	—	—
9	1001 e oltre »	—	—	—	—	—	—	—	—	—	—	—	—
	TOTALE	3	16	9	1	4	7	1	6	12	1	91	54
C A M													
1	zero addetti	—	—	—	—	—	—	—	—	—	—	—	—
2	da 1 a 2 addetti	26	42	36	—	—	—	1	2	27	—	—	—
3	» 3 » 5 »	15	50	25	3	12	22	—	—	—	1	3	54
4	» 6 » 10 »	17	133	47	3	27	26	—	—	—	—	—	—
5	» 11 » 50 »	2	30	8	2	40	14	4	100	117	4	95	312
6	» 51 » 100 »	—	—	—	—	—	—	—	—	—	—	—	—
7	» 101 » 500 »	—	—	—	—	—	—	—	—	—	—	—	—
8	» 501 » 1000 »	—	—	—	—	—	—	—	—	—	—	—	—
9	1001 e oltre »	—	—	—	—	—	—	—	—	—	—	—	—
	TOTALE	60	255	116	8	79	82	5	102	144	5	98	366

ADDETTI, FORZA MOTRICE

il numero di addetti e la potenza utilizzabile
di attività economica

POTENZA UTILIZZABILE (HP)												UNITA' LOCALI SENZA POTENZA UTILIZZABILE		TOTALE UNITA' LOCALI OPERATIVE		N. d'ordine
da 100 a 500			da 500 a 1000			1000 e oltre			Totale			N	addetti	N	addetti	
N	addetti	potenza	N	addetti	potenza	N	addetti	potenza	N	addetti	potenza					

C H E

—	—	—	—	—	—	—	—	—	1	—	—	1	—	2	—	1
—	—	—	—	—	—	—	—	—	34	48	159	68	87	102	135	2
—	—	—	—	—	—	—	—	—	35	138	209	15	50	50	188	3
—	—	—	—	—	—	—	—	—	22	172	153	5	34	27	206	4
2	54	239	—	—	—	—	—	—	49	1.245	1.056	4	82	53	1.327	5
1	74	144	—	—	—	—	—	—	14	969	597	—	—	14	969	6
7	1.488	1.313	—	—	—	—	—	—	12	2.154	1.670	—	—	12	2.154	7
2	1.145	612	—	—	—	—	—	—	2	1.145	612	—	—	2	1.145	8
—	—	—	—	—	—	—	—	—	—	—	—	—	—	—	—	9
12	2.761	2.308	—	—	—	—	—	—	169	5.871	4.456	93	253	262	6.124	

Z I O

—	—	—	—	—	—	—	—	—	—	—	—	—	—	—	—	1
—	—	—	—	—	—	—	—	—	27	42	71	51	70	78	112	2
—	—	—	—	—	—	—	—	—	24	90	97	23	75	47	165	3
—	—	—	—	—	—	—	—	—	18	142	81	3	22	21	164	4
1	47	137	—	—	—	—	—	—	9	206	201	4	62	13	268	5
—	—	—	—	—	—	—	—	—	—	—	—	—	—	—	—	6
1	167	148	—	—	—	—	—	—	1	167	148	—	—	1	167	7
—	—	—	—	—	—	—	—	—	—	—	—	—	—	—	—	8
—	—	—	—	—	—	—	—	—	—	—	—	—	—	—	—	9
2	214	285	—	—	—	—	—	—	79	647	598	81	229	160	876	

E M O L I S E

—	—	—	—	—	—	—	—	—	—	—	—	—	—	—	—	1
—	—	—	—	—	—	—	—	—	1	2	3	18	25	19	27	2
—	—	—	—	—	—	—	—	—	2	8	10	6	23	8	31	3
—	—	—	—	—	—	—	—	—	2	16	15	6	44	8	60	4
—	—	—	—	—	—	—	—	—	—	—	—	3	48	3	48	5
—	—	—	—	—	—	—	—	—	1	91	54	—	—	1	91	6
—	—	—	—	—	—	—	—	—	—	—	—	—	—	—	—	7
—	—	—	—	—	—	—	—	—	—	—	—	—	—	—	—	8
—	—	—	—	—	—	—	—	—	—	—	—	—	—	—	—	9
—	—	—	—	—	—	—	—	—	6	117	82	33	140	39	257	

P A N I A

—	—	—	—	—	—	—	—	—	—	—	—	—	—	—	—	1		
—	—	—	—	—	—	—	—	—	27	44	63	75	98	102	142	2		
—	—	—	—	—	—	—	—	—	19	65	101	22	76	41	141	3		
—	—	—	—	—	—	—	—	—	20	160	73	7	44	27	204	4		
—	—	—	—	—	—	—	—	—	12	265	451	3	50	15	315	5		
—	—	—	—	—	—	—	—	—	—	—	—	—	—	—	—	6		
—	—	—	—	—	—	—	—	—	1	282	1.444	1	—	1	282	7		
—	—	—	—	—	—	—	—	—	—	—	—	—	—	—	—	8		
—	—	—	—	—	—	—	—	—	—	—	—	—	—	—	—	9		
—	—	—	—	—	—	—	—	—	1	282	1.444	79	816	2.132	107	268	186	1.084

SEZIONE I — UNITA' LOCALI,
Segue TAV. 5 — *Unità locali operative, secondo*
Stato e Regioni, per classe

N. d'ordine	NUMERO DI ADDETTI	UNITA' LOCALI CON											
		fino a 5			da 5 a 10			da 10 a 50			da 50 a 100		
		N	addetti	potenza	N	addetti	potenza	N	addetti	potenza	N	addetti	potenza
													P U
1	zero addetti	—	—	—	—	—	—	—	—	—	—	—	—
2	da 1 a 2 addetti	7	9	6	—	—	—	—	—	—	—	—	—
3	» 3 » 5 »	3	15	7	—	—	—	1	4	19	—	—	—
4	» 6 » 10 »	2	16	8	—	—	—	—	—	—	—	—	—
5	» 11 » 50 »	1	22	5	—	—	—	—	—	—	—	—	—
6	» 51 » 100 »	—	—	—	—	—	—	2	158	72	—	—	—
7	» 101 » 500 »	—	—	—	—	—	—	—	—	—	—	—	—
8	» 501 » 1000 »	—	—	—	—	—	—	—	—	—	—	—	—
9	1001 e oltre »	—	—	—	—	—	—	—	—	—	—	—	—
	TOTALE	13	62	26	—	—	—	3	162	91	—	—	—
													B A S I
1	zero addetti	—	—	—	—	—	—	—	—	—	—	—	—
2	da 1 a 2 addetti	1	2	—	—	—	—	—	—	—	—	—	—
3	» 3 » 5 »	—	—	—	—	—	—	—	—	—	—	—	—
4	» 6 » 10 »	—	—	—	—	—	—	—	—	—	—	—	—
5	» 11 » 50 »	—	—	—	—	—	—	—	—	—	—	—	—
6	» 51 » 100 »	—	—	—	—	—	—	—	—	—	—	—	—
7	» 101 » 500 »	—	—	—	—	—	—	—	—	—	—	—	—
8	» 501 » 1000 »	—	—	—	—	—	—	—	—	—	—	—	—
9	1001 e oltre »	—	—	—	—	—	—	—	—	—	—	—	—
	TOTALE	1	2	—	—	—	—	—	—	—	—	—	—
													C A L A
1	zero addetti	1	—	5	—	—	—	—	—	—	—	—	—
2	da 1 a 2 addetti	11	14	24	1	2	7	—	—	—	—	—	—
3	» 3 » 5 »	4	13	7	—	—	—	—	—	—	—	—	—
4	» 6 » 10 »	—	—	—	—	—	—	—	—	—	—	—	—
5	» 11 » 50 »	—	—	—	—	—	—	—	—	—	—	—	—
6	» 51 » 100 »	—	—	—	—	—	—	—	—	—	—	—	—
7	» 101 » 500 »	—	—	—	—	—	—	—	—	—	—	—	—
8	» 501 » 1000 »	—	—	—	—	—	—	—	—	—	—	—	—
9	1001 e oltre »	—	—	—	—	—	—	—	—	—	—	—	—
	TOTALE	16	27	36	1	2	7	—	—	—	—	—	—
													S I C I
1	zero addetti	—	—	—	—	—	—	—	—	—	—	—	—
2	da 1 a 2 addetti	13	20	16	—	—	—	—	—	—	—	—	—
3	» 3 » 5 »	12	51	17	—	—	—	—	—	—	—	—	—
4	» 6 » 10 »	6	47	18	—	—	—	—	—	—	—	—	—
5	» 11 » 50 »	4	54	13	1	20	10	2	64	51	—	—	—
6	» 51 » 100 »	—	—	—	—	—	—	—	—	—	—	—	—
7	» 101 » 500 »	—	—	—	—	—	—	—	—	—	—	—	—
8	» 501 » 1000 »	—	—	—	—	—	—	—	—	—	—	—	—
9	1001 e oltre »	—	—	—	—	—	—	—	—	—	—	—	—
	TOTALE	35	172	64	1	20	10	2	64	51	—	—	—
													S A R
1	zero addetti	—	—	—	—	—	—	—	—	—	—	—	—
2	da 1 a 2 addetti	4	4	4	—	—	—	—	—	—	—	—	—
3	» 3 » 5 »	2	8	1	—	—	—	—	—	—	—	—	—
4	» 6 » 10 »	—	—	—	—	—	—	1	6	20	—	—	—
5	» 11 » 50 »	—	—	—	—	—	—	—	—	—	—	—	—
6	» 51 » 100 »	—	—	—	—	—	—	—	—	—	—	—	—
7	» 101 » 500 »	—	—	—	—	—	—	—	—	—	—	—	—
8	» 501 » 1000 »	—	—	—	—	—	—	—	—	—	—	—	—
9	1001 e oltre »	—	—	—	—	—	—	—	—	—	—	—	—
	TOTALE	6	12	5	—	—	—	1	6	20	—	—	—

ADDETTI, FORZA MOTRICE

il numero di addetti e la potenza utilizzabile di attività economica

POTENZA UTILIZZABILE (HP)												UNITA' LOCALI SENZA POTENZA UTILIZZABILE		TOTALE UNITA' LOCALI OPERATIVE		N. d'ordine
da 100 a 500			da 500 a 1000			1000 e oltre			Totale			N	addetti	N	addetti	
N	addetti	potenza	N	addetti	potenza	N	addetti	potenza	N	addetti	potenza					
GLIA																
—	—	—	—	—	—	—	—	—	7	9	6	28	37	35	46	1
—	—	—	—	—	—	—	—	—	4	19	26	6	22	10	41	2
—	—	—	—	—	—	—	—	—	2	16	8	1	6	3	22	3
—	—	—	—	—	—	—	—	—	1	22	5	1	16	2	38	4
—	—	—	—	—	—	—	—	—	2	158	72	—	—	2	158	5
—	—	—	—	—	—	—	—	—	—	—	—	—	—	—	—	6
—	—	—	—	—	—	—	—	—	—	—	—	—	—	—	—	7
—	—	—	—	—	—	—	—	—	—	—	—	—	—	—	—	8
—	—	—	—	—	—	—	—	—	—	—	—	—	—	—	—	9
—	—	—	—	—	—	—	—	—	16	224	117	36	81	52	305	
LICATA																
—	—	—	—	—	—	—	—	—	1	2	..	5	6	6	8	1
—	—	—	—	—	—	—	—	—	—	—	—	—	—	—	—	2
—	—	—	—	—	—	—	—	—	—	—	—	—	—	—	—	3
—	—	—	—	—	—	—	—	—	—	—	—	—	—	—	—	4
—	—	—	—	—	—	—	—	—	—	—	—	—	—	—	—	5
—	—	—	—	—	—	—	—	—	—	—	—	—	—	—	—	6
—	—	—	—	—	—	—	—	—	—	—	—	—	—	—	—	7
—	—	—	—	—	—	—	—	—	—	—	—	—	—	—	—	8
—	—	—	—	—	—	—	—	—	1	2	..	5	6	6	8	9
BRIA																
—	—	—	—	—	—	—	—	—	1	—	5	—	—	1	—	1
—	—	—	—	—	—	—	—	—	12	16	31	8	12	20	28	2
—	—	—	—	—	—	—	—	—	4	13	7	2	7	6	20	3
—	—	—	—	—	—	—	—	—	—	—	—	—	—	—	—	4
—	—	—	—	—	—	—	—	—	—	—	—	—	—	—	—	5
—	—	—	—	—	—	—	—	—	—	—	—	—	—	—	—	6
—	—	—	—	—	—	—	—	—	—	—	—	—	—	—	—	7
—	—	—	—	—	—	—	—	—	—	—	—	—	—	—	—	8
—	—	—	—	—	—	—	—	—	—	—	—	—	—	—	—	9
—	—	—	—	—	—	—	—	—	17	29	43	10	19	27	48	
LIA																
—	—	—	—	—	—	—	—	—	—	—	—	—	—	—	—	1
—	—	—	—	—	—	—	—	—	13	20	16	36	44	49	64	2
—	—	—	—	—	—	—	—	—	12	51	17	12	44	24	95	3
—	—	—	—	—	—	—	—	—	6	47	18	3	20	9	67	4
—	—	—	—	—	—	—	—	—	7	138	74	—	7	138	138	5
—	—	—	—	—	—	—	—	—	—	—	—	1	61	1	61	6
—	—	—	—	—	—	—	—	—	—	—	—	—	—	—	—	7
—	—	—	—	—	—	—	—	—	—	—	—	—	—	—	—	8
—	—	—	—	—	—	—	—	—	—	—	—	—	—	—	—	9
—	—	—	—	—	—	—	—	—	38	256	125	52	169	90	425	
DEGNA																
—	—	—	—	—	—	—	—	—	4	4	4	4	5	8	9	1
—	—	—	—	—	—	—	—	—	2	8	1	—	—	2	8	2
—	—	—	—	—	—	—	—	—	1	6	20	—	—	1	6	3
—	—	—	—	—	—	—	—	—	—	—	—	—	—	—	—	4
—	—	—	—	—	—	—	—	—	—	—	—	—	—	—	—	5
—	—	—	—	—	—	—	—	—	—	—	—	—	—	—	—	6
—	—	—	—	—	—	—	—	—	—	—	—	—	—	—	—	7
—	—	—	—	—	—	—	—	—	—	—	—	—	—	—	—	8
—	—	—	—	—	—	—	—	—	—	—	—	—	—	—	—	9
—	—	—	—	—	—	—	—	—	7	18	25	4	5	11	23	

TAV. 6 — Addetti, secondo la
A — Stato e Regioni, per classe

N. classificazione	CLASSE E CATEGORIE DI ATTIVITÀ ECONOMICA	IMPRENDITORI, GERENTI, COOPERATORI E COADIUVANTI						DIRIGENTI E IMPIEGATI								di categorie speciali	
		imprenditori, gerenti		cooperatori		coadiuvanti		dirigenti		impiegati							
		MF	M	MF	M	MF	M	MF	M	I categoria		II categoria		altri			
										MF	M	MF	M	MF	M		
ITA																	
3.15.01	Cavi e conduttori elettrici isolati . . .	92	89	—	—	17	12	80	78	136	125	383	259	339	124	156	142
3.15.02	Lampade elettr., lampade e tubi lumin.	260	240	—	—	78	55	77	77	100	94	313	236	422	142	55	49
3.15.03	Strumenti musicali	730	699	—	—	213	167	14	13	39	38	76	66	101	67	20	20
3.15.04	Oggetti in materie plastiche	843	771	—	—	326	179	41	35	74	72	209	136	257	97	111	68
3.15.05	Altre non altrove classificate	2.605	2.304	15	15	1.073	654	128	122	150	134	454	294	657	275	70	57
3.15	Industrie manifatturiere varie	4.530	4.103	15	15	1.707	1.067	340	325	499	463	1.435	991	1.776	705	412	336
PIE																	
3.15.01	Cavi e conduttori elettrici isolati . . .	22	22	—	—	5	2	36	36	53	45	166	102	167	55	92	83
3.15.02	Lampade elettr., lampade e tubi lumin.	40	36	—	—	10	6	14	14	21	21	67	57	89	26	13	13
3.15.03	Strumenti musicali	65	65	—	—	18	16	—	—	—	—	2	—	—	—	—	—
3.15.04	Oggetti in materie plastiche	101	92	—	—	27	14	8	7	16	14	53	28	46	10	1	1
3.15.05	Altre non altrove classificate	317	287	—	—	113	66	23	22	23	17	63	29	129	49	15	8
3.15	Industrie manifatturiere varie	545	502	—	—	173	104	81	79	113	97	351	216	431	140	121	105
VALLE																	
3.15.01	Cavi e conduttori elettrici isolati . . .	—	—	—	—	—	—	—	—	—	—	—	—	—	—	—	—
3.15.02	Lampade elettr., lampade e tubi lumin.	—	—	—	—	—	—	—	—	—	—	—	—	—	—	—	—
3.15.03	Strumenti musicali	—	—	—	—	—	—	—	—	—	—	—	—	—	—	—	—
3.15.04	Oggetti in materie plastiche	—	—	—	—	—	—	—	—	—	—	—	—	—	—	—	—
3.15.05	Altre non altrove classificate	—	—	—	—	—	—	—	—	—	—	—	—	—	—	—	—
3.15	Industrie manifatturiere varie	—	—	—	—	—	—	—	—	—	—	—	—	—	—	—	—
LOM																	
3.15.01	Cavi e conduttori elettrici isolati . . .	52	49	—	—	10	9	25	23	43	41	119	76	106	40	40	39
3.15.02	Lampade elettr., lampade e tubi lumin.	82	75	—	—	15	10	43	43	56	53	181	128	247	73	23	18
3.15.03	Strumenti musicali	158	140	—	—	48	40	4	4	2	2	6	5	9	4	4	4
3.15.04	Oggetti in materie plastiche	540	497	—	—	205	107	29	25	54	54	130	94	179	71	108	65
3.15.05	Altre non altrove classificate	996	876	—	—	432	254	60	56	72	67	229	148	346	130	23	21
3.15	Industrie manifatturiere varie	1.828	1.637	—	—	710	420	161	151	227	217	665	451	887	318	198	147
TRENTINO																	
3.15.01	Cavi e conduttori elettrici isolati . . .	—	—	—	—	—	—	—	—	—	—	—	—	—	—	—	—
3.15.02	Lampade elettr., lampade e tubi lumin.	—	—	—	—	—	—	—	—	—	—	—	—	—	—	—	—
3.15.03	Strumenti musicali	8	7	—	—	5	4	2	2	—	—	2	2	—	—	7	7
3.15.04	Oggetti in materie plastiche	7	7	—	—	—	—	1	1	1	1	4	3	4	1	—	—
3.15.05	Altre non altrove classificate	26	26	—	—	11	7	1	1	3	3	6	3	3	1	2	2
3.15	Industrie manifatturiere varie	41	40	—	—	16	11	4	4	4	4	12	8	7	2	9	9
VE																	
3.15.01	Cavi e conduttori elettrici isolati . . .	3	3	—	—	—	—	—	—	—	—	1	—	2	—	—	—
3.15.02	Lampade elettr., lampade e tubi lumin.	15	14	—	—	4	2	6	6	—	—	16	9	11	3	5	5
3.15.03	Strumenti musicali	19	17	—	—	4	—	—	—	—	—	—	—	2	—	—	—
3.15.04	Oggetti in materie plastiche	50	47	—	—	20	12	1	—	—	—	5	—	4	—	—	—
3.15.05	Altre non altrove classificate	258	236	—	—	109	76	19	19	23	21	74	61	89	49	20	18
3.15	Industrie manifatturiere varie	345	317	—	—	137	90	26	25	23	21	96	70	108	52	25	23
FRIULI-VE																	
3.15.01	Cavi e conduttori elettrici isolati . . .	—	—	—	—	—	—	—	—	—	—	—	—	—	—	—	—
3.15.02	Lampade elettr., lampade e tubi lumin.	2	2	—	—	—	—	—	—	—	—	1	1	—	—	—	—
3.15.03	Strumenti musicali	4	4	—	—	3	3	—	—	—	—	—	—	—	—	—	—
3.15.04	Oggetti in materie plastiche	3	3	—	—	1	1	—	—	—	—	—	—	—	—	—	—
3.15.05	Altre non altrove classificate	25	23	—	—	5	2	—	—	1	1	12	11	2	1	—	—
3.15	Industrie manifatturiere varie	34	32	—	—	9	6	—	—	1	1	13	12	2	1	—	—

ADDETTI, FORZA MOTRICE

posizione nella professione e il sesso
e categoria di attività economica

OPERAI E MANOVALI								SORVEGLIANTI, CUSTODI, AD- DETTI AI SERVIZI INTERNI		APPRENDISTI		TOTALE ADDETTI						N. classifi- cazione	
operai				operai comuni e manovali specializzati		manovali comuni		MF	M	MF	M	in età							
specializzati		qualificati		MF	M	MF	M					inferiore a 18 anni		da 18 a meno di 20 anni					
MF	M	MF	M					MF	M	MF	M	MF	M	MF	M				
L I A																			
812	523	1.899	1.121	1.076	487	197	112	162	115	131	72	5.480	3.259	190	—	195	81	3.15.01	
1.037	654	1.994	461	1.636	354	435	236	102	73	381	194	6.890	2.865	597	30	517	171	3.15.02	
631	612	1.755	1.609	1.541	1.227	1.295	716	58	54	1.195	896	7.668	6.184	791	230	679	455	3.15.03	
618	536	1.856	882	2.860	925	656	273	166	54	720	338	8.737	4.366	1.068	50	799	296	3.15.04	
1.553	1.034	5.014	2.273	6.117	1.855	3.155	1.088	221	194	3.572	1.138	24.784	11.437	3.166	82	2.068	643	3.15.05	
4.651	3.359	12.518	6.346	13.230	4.848	5.738	2.425	709	490	5.999	2.638	53.559	28.111	5.812	392	4.258	1.046	3.15	
M O N T E																			
529	257	798	538	277	192	74	35	38	36	38	12	2.295	1.415	38	—	38	14	3.15.01	
432	200	329	122	505	110	81	75	33	24	45	39	1.679	743	123	20	121	43	3.15.02	
48	48	88	86	40	27	7	6	—	—	23	18	291	266	10	—	9	6	3.15.03	
168	118	251	141	411	164	27	26	12	10	104	60	1.225	685	104	—	62	30	3.15.04	
222	147	592	253	707	173	124	84	33	28	405	134	2.766	1.297	287	—	187	64	3.15.05	
1.399	770	2.058	1.140	1.940	666	313	226	116	98	615	263	8.256	4.406	562	20	417	157	3.15	
D' A O S T A																			
—	—	—	—	—	—	—	—	—	—	—	—	—	—	—	—	—	—	—	3.15.01
—	—	—	—	—	—	—	—	—	—	—	—	—	—	—	—	—	—	—	3.15.02
—	—	—	—	—	—	—	—	—	—	—	—	—	—	—	—	—	—	—	3.15.03
—	—	—	—	—	—	—	—	—	—	—	—	—	—	—	—	—	—	—	3.15.04
—	—	—	—	—	—	—	—	—	—	—	—	—	—	—	—	—	—	—	3.15.05
—	—	—	—	—	—	—	—	—	—	—	—	—	—	—	—	—	—	—	3.15
B A R D I A																			
152	135	528	311	584	181	73	51	80	40	69	42	1.881	1.037	107	—	109	45	3.15.01	
326	274	1.236	166	739	112	283	114	60	44	173	45	3.464	1.155	333	10	246	58	3.15.02	
120	116	208	196	196	143	49	34	1	—	142	119	947	807	77	20	68	56	3.15.03	
394	370	1.441	680	2.066	638	461	182	77	38	446	228	6.130	3.049	734	20	579	219	3.15.04	
719	416	2.685	1.091	2.981	788	1.316	394	67	51	1.617	445	11.543	4.737	1.585	40	1.010	297	3.15.05	
1.711	1.311	6.088	2.444	6.566	1.882	2.182	775	285	173	2.447	879	23.965	10.785	2.838	90	2.012	675	3.15	
A L T O A D I G E																			
—	—	—	—	—	—	—	—	—	—	—	—	—	—	—	—	—	—	—	3.15.01
—	—	—	—	—	—	—	—	—	—	—	—	—	—	—	—	—	—	—	3.15.02
18	17	35	35	13	13	2	2	—	—	29	21	121	110	10	—	15	11	3.15.03	
7	7	8	8	57	21	2	1	—	—	11	10	102	60	12	10	7	5	3.15.04	
5	5	25	14	65	31	71	37	4	4	7	3	229	137	22	—	10	6	3.15.05	
30	29	68	57	135	65	75	40	4	4	47	34	452	307	44	10	32	22	3.15	
N E T O																			
3	3	1	1	1	1	9	9	—	—	3	3	23	20	3	—	1	1	3.15.01	
49	9	117	7	47	15	3	2	2	—	14	13	289	85	32	—	28	8	3.15.02	
10	10	32	31	4	3	14	7	—	—	37	30	122	98	24	—	10	7	3.15.03	
8	8	42	15	96	20	107	27	—	—	41	11	374	140	70	—	45	14	3.15.04	
335	253	882	535	999	431	1.085	322	67	65	778	243	4.738	2.329	652	30	411	124	3.15.05	
405	283	1.074	589	1.147	470	1.218	367	69	65	873	300	5.546	2.672	781	30	495	154	3.15	
N E Z I A G I U L I A																			
—	—	—	—	—	—	—	—	—	—	—	—	—	—	—	—	—	—	—	3.15.01
1	1	—	—	—	—	—	—	—	—	3	3	7	7	2	—	1	1	3.15.02	
4	4	5	5	—	—	—	—	—	—	3	3	19	19	1	—	4	4	3.15.03	
—	—	—	—	—	—	—	—	—	—	—	—	4	4	—	—	—	—	3.15.04	
36	35	46	42	72	67	20	10	10	10	34	23	263	225	23	—	12	8	3.15.05	
41	40	51	47	72	67	20	10	10	10	40	29	293	255	26	—	17	13	3.15	

Segue Tav. 6 — Addetti, secondo la
A — Stato e Regioni, per classe

N. classificazione	CLASSE E CATEGORIE DI ATTIVITÀ ECONOMICA	IMPRENDITORI, GERENTI, COOPERATORI E COADIUVANTI						DIRIGENTI E IMPIEGATI									
		imprenditori, gerenti		cooperatori		coadiuvanti		dirigenti		impiegati						di categorie speciali	
		MF	M	MF	M	MF	M	MF	M	I categoria		II categoria		altri		MF	M
										MF	M	MF	M	MF	M		
TERRITORIO																	
3.15.01	Cavi e conduttori elettrici isolati . . .	—	—	—	—	—	—	—	—	—	—	—	—	—	—	—	—
3.15.02	Lampade elettr., lampade e tubi lumin.	6	5	—	—	—	—	1	1	3	2	4	4	14	13	—	—
3.15.03	Strumenti musicali	10	9	—	—	3	3	—	—	—	—	—	—	—	—	—	—
3.15.04	Oggetti in materie plastiche	4	4	—	—	—	—	—	—	—	—	2	1	1	—	—	—
3.15.05	Altre non altrove classificate	34	29	—	—	12	9	1	1	—	—	1	—	2	1	—	—
3.15	Industrie manifatturiere varie	54	47	—	—	15	12	2	2	3	2	7	5	17	14	—	—
LIGU																	
3.15.01	Cavi e conduttori elettrici isolati . . .	4	4	—	—	—	—	6	6	17	17	40	31	13	7	7	7
3.15.02	Lampade elettr., lampade e tubi lumin.	18	17	—	—	5	5	2	2	4	3	8	7	8	4	8	8
3.15.03	Strumenti musicali	13	13	—	—	1	1	—	—	—	—	—	—	—	—	—	—
3.15.04	Oggetti in materie plastiche	20	18	—	—	9	7	—	—	—	—	6	4	7	5	—	—
3.15.05	Altre non altrove classificate	90	79	—	—	30	16	2	2	9	9	5	5	6	3	—	—
3.15	Industrie manifatturiere varie	145	131	—	—	45	29	10	10	30	29	59	47	34	19	15	15
EMILIA -																	
3.15.01	Cavi e conduttori elettrici isolati . . .	2	2	—	—	1	—	2	2	1	1	4	—	6	4	5	5
3.15.02	Lampade elettr., lampade e tubi lumin.	14	13	—	—	3	2	—	—	3	3	1	1	7	—	2	1
3.15.03	Strumenti musicali	32	31	—	—	8	6	—	—	3	3	2	2	—	—	7	7
3.15.04	Oggetti in materie plastiche	41	34	—	—	18	10	1	1	1	1	5	4	6	1	1	1
3.15.05	Altre non altrove classificate	228	193	—	—	63	29	6	6	7	7	30	12	43	15	3	3
3.15	Industrie manifatturiere varie	317	273	—	—	93	47	9	9	15	15	42	19	82	20	18	17
TO																	
3.15.01	Cavi e conduttori elettrici isolati . . .	1	1	—	—	1	1	7	7	15	14	31	30	30	9	3	—
3.15.02	Lampade elettr., lampade e tubi lumin.	15	14	—	—	3	2	2	2	6	6	19	18	15	8	—	—
3.15.03	Strumenti musicali	19	19	—	—	5	5	—	—	—	—	—	—	—	—	—	—
3.15.04	Oggetti in materie plastiche	27	24	—	—	11	4	1	1	—	—	3	1	1	1	—	—
3.15.05	Altre non altrove classificate	145	124	—	—	48	22	8	8	2	2	12	7	10	5	3	2
3.15	Industrie manifatturiere varie	207	182	—	—	68	34	18	18	23	22	65	56	56	23	6	2
UM																	
3.15.01	Cavi e conduttori elettrici isolati . . .	—	—	—	—	—	—	—	—	—	—	—	—	—	—	—	—
3.15.02	Lampade elettr., lampade e tubi lumin.	3	3	—	—	—	—	1	1	—	—	1	1	—	—	—	—
3.15.03	Strumenti musicali	3	3	—	—	1	1	—	—	—	—	—	—	—	—	—	—
3.15.04	Oggetti in materie plastiche	—	—	—	—	—	—	—	—	—	—	—	—	—	—	—	—
3.15.05	Altre non altrove classificate	8	8	—	—	4	2	—	—	—	—	—	—	—	—	—	—
3.15	Industrie manifatturiere varie	14	14	—	—	5	3	1	1	—	—	1	1	—	—	—	—
MAR																	
3.15.01	Cavi e conduttori elettrici isolati . . .	2	2	—	—	—	—	—	—	—	—	—	—	—	—	—	—
3.15.02	Lampade elettr., lampade e tubi lumin.	1	1	—	—	—	—	—	—	—	—	—	—	—	—	—	—
3.15.03	Strumenti musicali	336	329	—	—	97	70	8	7	34	33	64	57	90	63	2	2
3.15.04	Oggetti in materie plastiche	9	9	—	—	10	7	—	—	—	—	—	—	—	—	—	—
3.15.05	Altre non altrove classificate	45	39	—	—	26	16	1	—	3	3	9	8	11	10	—	—
3.15	Industrie manifatturiere varie	398	380	—	—	133	93	9	7	37	36	73	65	101	73	2	2
LA																	
3.15.01	Cavi e conduttori elettrici isolati . . .	3	3	—	—	—	—	1	1	—	—	2	1	1	1	—	—
3.15.02	Lampade elettr., lampade e tubi lumin.	23	20	—	—	23	18	5	5	6	5	7	4	19	5	2	2
3.15.03	Strumenti musicali	15	14	—	—	6	6	—	—	—	—	—	—	—	—	—	—
3.15.04	Oggetti in materie plastiche	14	12	—	—	5	4	—	—	2	2	1	1	9	8	1	1
3.15.05	Altre non altrove classificate	111	83	15	15	73	52	4	4	2	—	3	3	10	7	1	1
3.15	Industrie manifatturiere varie	166	132	15	15	107	80	10	10	10	7	13	9	39	21	4	4

ADDETTI, FORZA MOTRICE

posizione nella professione e il sesso
e categoria di attività economica

OPERAI E MANOVALI								SORVEGLIANTI, CUSTODI, AD- DETTI AI SERVIZI INTERNI		APPRENDISTI		TOTALE ADDETTI						N. classifi- cazione	
operai				operai comuni e manovali specializzati		manovali comuni		MF	M	MF	M	in età							
specializzati		qualificati		MF	M	MF	M					inferiore a 18 anni		da 18 a meno di 20 anni					
MF	M	MF	M					MF	M	MF	M	MF	M	MF	M				
DI TRIESTE																			
—	—	—	—	—	—	—	—	—	—	—	—	—	—	—	—	—	—	3.15.01	
16	16	89	19	109	4	14	4	—	—	38	10	294	78	11	—	13	3	3.15.02	
—	—	—	—	—	—	—	—	—	—	1	1	14	13	2	—	—	—	3.15.03	
7	7	2	2	1	1	1	1	—	—	13	—	31	16	8	—	3	—	3.15.04	
8	8	9	5	8	4	5	5	1	—	13	9	94	71	7	—	4	3	3.15.05	
31	31	100	26	118	9	20	10	1	—	65	20	483	178	28	—	20	6	3.15	
RIA																			
36	36	118	79	49	32	8	4	19	15	7	5	324	243	6	—	15	9	3.15.01	
38	30	37	28	18	12	3	3	—	—	10	10	159	129	11	—	8	8	3.15.02	
—	—	2	2	—	—	—	—	—	—	2	2	18	18	1	—	1	1	3.15.03	
12	12	34	9	69	30	14	14	—	—	26	5	197	104	48	20	31	7	3.15.04	
24	23	77	39	212	11	9	9	1	1	103	11	568	208	76	—	38	4	3.15.05	
110	101	268	157	348	85	34	30	20	16	148	33	1.266	702	142	20	93	29	3.15	
ROMAGNA																			
6	6	3	3	41	22	29	9	1	1	11	9	112	64	23	—	20	11	3.15.01	
2	2	9	6	41	16	12	3	—	—	11	10	105	57	14	—	11	6	3.15.02	
30	30	60	46	32	25	17	13	1	1	24	21	216	185	6	—	20	18	3.15.03	
15	7	39	12	50	6	26	17	59	1	51	18	313	113	48	—	37	7	3.15.04	
117	67	357	107	340	88	259	93	12	11	295	121	1.760	752	227	—	128	47	3.15.05	
170	112	468	174	504	157	343	135	73	14	392	179	2.506	1.171	318	—	216	89	3.15	
SCANA																			
49	49	281	104	52	34	2	2	16	16	—	—	488	267	3	—	—	—	3.15.01	
63	48	57	43	41	18	11	10	—	—	15	12	247	181	16	—	12	4	3.15.02	
6	6	9	9	6	5	—	—	—	—	1	1	46	45	3	—	—	—	3.15.03	
1	1	25	9	46	8	7	4	—	—	21	3	143	56	18	—	10	4	3.15.04	
11	9	90	37	183	49	83	35	2	1	67	36	664	337	60	—	83	24	3.15.05	
130	113	462	202	328	114	103	51	18	17	104	52	1.588	886	100	—	105	32	3.15	
BRIA																			
—	—	—	—	—	—	—	—	—	—	—	—	—	—	—	—	—	—	—	3.15.01
6	5	—	—	—	—	—	—	—	—	—	—	11	10	—	—	—	—	—	3.15.02
1	1	5	5	1	—	—	—	—	—	1	1	12	11	2	—	—	—	—	3.15.03
—	—	—	—	—	—	—	—	—	—	—	—	—	—	—	—	—	—	—	3.15.04
—	—	—	—	4	2	—	—	—	—	—	—	16	12	—	—	2	1	3.15.05	
7	6	5	5	5	2	—	—	—	—	1	1	39	33	2	—	2	1	3.15	
CHE																			
—	—	—	—	—	—	—	—	—	—	—	—	2	2	—	—	—	—	—	3.15.01
—	—	—	—	2	2	—	—	—	—	1	1	4	4	—	—	3	3	3.15.02	
393	379	1.305	1.188	1.193	956	1.206	654	56	53	924	671	5.708	4.462	653	210	546	348	3.15.03	
—	—	—	—	19	7	1	1	16	4	—	—	55	28	14	—	8	1	3.15.04	
16	16	60	34	115	29	79	34	4	3	35	12	404	204	44	2	34	10	3.15.05	
409	395	1.365	1.222	1.329	994	1.286	689	76	60	960	684	6.173	4.700	711	212	591	362	3.15	
ZIO																			
—	—	—	—	1	—	—	—	1	1	2	—	11	7	2	—	1	—	—	3.15.01
72	39	77	31	82	28	11	11	6	4	38	24	371	196	38	—	52	20	3.15.02	
—	—	—	—	2	2	—	—	—	—	—	—	23	22	—	—	2	2	3.15.03	
5	5	5	4	37	27	10	—	1	1	1	1	91	66	4	—	11	7	3.15.04	
23	22	30	27	45	11	10	4	2	2	65	35	394	266	40	—	37	12	3.15.05	
100	66	112	62	167	68	31	15	10	8	106	60	890	557	84	—	103	41	3.15	

Segue Tav. 6 — Addetti, secondo la
A — Stato e Regioni, per classe

N. classificazione	CLASSE E CATEGORIE DI ATTIVITÀ ECONOMICA	IMPREDITORI, GERENTI, COOPERATORI E COADIUVANTI						DIRIGENTI E IMPIEGATI									
		impreditori, gerenti		cooperatori		coadiuvanti		dirigenti		impiegati						di categorie speciali	
		MF	M	MF	M	MF	M	MF	M	I categoria		II categoria		altri		MF	M
										MF	M	MF	M	MF	M		
A B R U Z Z I																	
3.15.01	Cavi e conduttori elettrici isolati . . .	—	—	—	—	—	—	—	—	—	—	—	—	—	—	—	—
3.15.02	Lampade elettr., lampade e tubi lumin.	2	2	—	—	3	1	—	—	—	—	—	—	—	—	—	—
3.15.03	Strumenti musicali	7	7	—	—	2	1	—	—	—	—	—	—	—	—	—	—
3.15.04	Oggetti in materie plastiche	3	2	—	—	3	1	—	—	—	—	—	—	—	—	—	—
3.15.05	Altre non altrove classificate	41	39	—	—	14	12	—	—	—	—	—	—	—	—	1	1
3.15	Industrie manifatturiere varie	53	50	—	—	22	15	—	—	—	—	—	—	—	—	1	1
C A M																	
3.15.01	Cavi e conduttori elettrici isolati . . .	1	1	—	—	—	—	3	3	7	7	20	19	14	8	9	8
3.15.02	Lampade elettr., lampade e tubi lumin.	13	13	—	—	8	6	3	3	1	1	6	4	12	16	1	1
3.15.03	Strumenti musicali	13	13	—	—	2	2	—	—	—	—	—	—	—	—	—	—
3.15.04	Oggetti in materie plastiche	16	16	—	—	4	3	—	—	—	—	—	—	—	—	—	—
3.15.05	Altre non altrove classificate	152	141	—	—	83	54	2	2	1	—	7	4	2	1	—	—
3.15	Industrie manifatturiere varie	195	184	—	—	97	65	8	8	9	8	33	27	28	19	10	9
P U																	
3.15.01	Cavi e conduttori elettrici isolati . . .	—	—	—	—	—	—	—	—	—	—	—	—	—	—	—	—
3.15.02	Lampade elettr., lampade e tubi lumin.	8	8	—	—	—	—	—	—	—	—	2	2	—	—	—	—
3.15.03	Strumenti musicali	4	4	—	—	1	—	—	—	—	—	—	—	—	—	—	—
3.15.04	Oggetti in materie plastiche	3	2	—	—	1	1	—	—	—	—	—	—	—	—	—	—
3.15.05	Altre non altrove classificate	39	38	—	—	15	15	—	—	3	3	1	1	3	2	1	1
3.15	Industrie manifatturiere varie	54	52	—	—	17	16	—	—	3	3	3	3	3	2	1	1
B A S I																	
3.15.01	Cavi e conduttori elettrici isolati . . .	—	—	—	—	—	—	—	—	—	—	—	—	—	—	—	—
3.15.02	Lampade elettr., lampade e tubi lumin.	—	—	—	—	—	—	—	—	—	—	—	—	—	—	—	—
3.15.03	Strumenti musicali	2	2	—	—	—	—	—	—	—	—	—	—	—	—	—	—
3.15.04	Oggetti in materie plastiche	—	—	—	—	—	—	—	—	—	—	—	—	—	—	—	—
3.15.05	Altre non altrove classificate	4	4	—	—	2	1	—	—	—	—	—	—	—	—	—	—
3.15	Industrie manifatturiere varie	6	6	—	—	2	1	—	—	—	—	—	—	—	—	—	—
C A L A																	
3.15.01	Cavi e conduttori elettrici isolati . . .	1	1	—	—	—	—	—	—	—	—	—	—	—	—	—	—
3.15.02	Lampade elettr., lampade e tubi lumin.	1	1	—	—	1	1	—	—	—	—	—	—	—	—	—	—
3.15.03	Strumenti musicali	3	3	—	—	2	2	—	—	—	—	—	—	—	—	—	—
3.15.04	Oggetti in materie plastiche	—	—	—	—	—	—	—	—	—	—	—	—	—	—	—	—
3.15.05	Altre non altrove classificate	24	24	—	—	6	6	—	—	—	—	—	—	—	—	1	—
3.15	Industrie manifatturiere varie	29	29	—	—	9	9	—	—	—	—	—	—	—	—	1	—
S I C I																	
3.15.01	Cavi e conduttori elettrici isolati . . .	—	—	—	—	—	—	—	—	—	—	—	—	—	—	—	—
3.15.02	Lampade elettr., lampade e tubi lumin.	17	16	—	—	3	2	—	—	—	—	—	—	—	—	1	1
3.15.03	Strumenti musicali	19	19	—	—	6	6	—	—	—	—	—	—	—	—	—	—
3.15.04	Oggetti in materie plastiche	5	4	—	—	12	8	—	—	—	—	—	—	—	—	—	—
3.15.05	Altre non altrove classificate	53	46	—	—	23	12	1	1	1	1	2	2	—	—	—	—
3.15	Industrie manifatturiere varie	94	85	—	—	44	28	1	1	1	1	2	2	—	—	1	1
S A R																	
3.15.01	Cavi e conduttori elettrici isolati . . .	1	1	—	—	—	—	—	—	—	—	—	—	—	—	—	—
3.15.02	Lampade elettr., lampade e tubi lumin.	—	—	—	—	—	—	—	—	—	—	—	—	—	—	—	—
3.15.03	Strumenti musicali	—	—	—	—	1	1	—	—	—	—	—	—	—	—	—	—
3.15.04	Oggetti in materie plastiche	—	—	—	—	—	—	—	—	—	—	—	—	—	—	—	—
3.15.05	Altre non altrove classificate	9	9	—	—	4	3	—	—	—	—	—	—	1	1	—	—
3.15	Industrie manifatturiere varie	10	10	—	—	5	4	—	—	—	—	—	—	1	1	—	—

ADDETTI, FORZA MOTRICE

posizione nella professione e il sesso
e categoria di attività economica

OPERAI E MANOVALI								SORVEGLIANTI, CUSTODI, AD- DETTI AI SERVIZI INTERNI		APPRENDISTI		TOTALE ADDETTI				N. classifi- cazione
operai				operai comuni e manovali specializzati		manovali comuni		MF	M	MF	M	in età				
specializzati		qualificati		MF	M	MF	M					inferiore a 18 anni		da 18 a meno di 20 anni		
MF	M	MF	M					MF	M	MF	M	MF	M	MF	M	

E MOLISE

—	—	—	—	—	—	—	—	—	—	—	—	—	—	—	—	—	—	3.15.01
1	—	3	2	—	—	—	—	—	—	3	3	12	8	3	—	—	—	3.15.02
—	—	—	—	4	3	—	—	—	—	—	—	13	11	—	—	—	—	3.15.03
—	—	—	—	—	—	—	—	—	—	2	—	8	3	1	—	—	—	3.15.04
6	2	16	12	81	8	17	9	1	1	47	23	224	107	53	—	43	12	3.15.05
7	2	19	14	85	11	17	9	1	1	52	26	257	129	57	—	48	12	3.15

PANIA

37	37	170	85	70	24	2	2	7	6	—	—	340	200	8	—	10	—	3.15.01
11	11	17	17	23	17	9	9	—	—	2	2	106	94	1	—	1	1	3.15.02
—	—	—	—	—	—	—	—	—	—	1	1	16	16	—	—	1	1	3.15.03
—	—	8	1	8	3	—	—	—	—	2	2	38	25	2	—	3	1	3.15.04
17	17	44	30	186	68	29	14	1	1	60	25	584	357	61	10	49	22	3.15.05
65	65	239	133	287	112	40	25	8	7	65	30	1.084	692	72	10	64	25	3.15

GLIA

—	—	—	—	—	—	—	—	—	—	—	—	—	—	—	—	—	—	—	3.15.01
13	13	8	7	8	6	1	1	—	—	9	8	49	45	5	—	4	4	4	3.15.02
—	—	—	—	—	—	—	—	—	—	2	2	7	6	2	—	—	—	—	3.15.03
1	1	1	1	—	—	—	—	1	—	—	—	7	5	—	—	—	—	—	3.15.04
8	8	20	20	86	66	32	31	12	12	22	9	242	206	9	—	7	4	4	3.15.05
22	22	29	28	94	72	33	32	13	12	33	19	305	262	16	—	11	8	8	3.15

LICATA

—	—	—	—	—	—	—	—	—	—	—	—	—	—	—	—	—	—	—	3.15.01
—	—	—	—	—	—	—	—	—	—	—	—	—	—	—	—	—	—	—	3.15.02
—	—	—	—	—	—	—	—	—	—	—	—	2	2	—	—	—	—	—	3.15.03
—	—	—	—	—	—	—	—	—	—	—	—	—	—	—	—	—	—	—	3.15.04
—	—	—	—	—	—	—	—	—	—	—	—	6	5	—	—	1	—	—	3.15.05
—	—	—	—	—	—	—	—	—	—	—	—	8	7	—	—	1	—	—	3.15

BRIA

—	—	—	—	—	—	—	—	—	—	—	—	1	1	—	—	—	—	—	3.15.01
—	—	—	—	—	—	—	—	—	—	—	—	2	2	—	—	—	—	—	3.15.02
—	—	—	—	—	—	—	—	—	—	—	—	5	5	—	—	—	—	—	3.15.03
—	—	—	—	—	—	—	—	—	—	—	—	—	—	—	—	—	—	—	3.15.04
—	—	5	5	3	3	2	2	—	—	1	1	42	41	—	—	2	2	2	3.15.05
—	—	5	5	3	3	2	2	—	—	1	1	50	49	—	—	2	2	2	3.15

LIA

—	—	—	—	—	—	—	—	—	—	—	—	—	—	—	—	—	—	—	3.15.01
7	6	15	13	21	14	7	4	1	1	19	14	91	71	8	—	17	12	12	3.15.02
1	1	6	6	50	50	—	—	—	—	5	5	87	87	—	—	3	1	1	3.15.03
—	—	—	—	—	—	—	—	—	—	2	—	19	12	5	—	3	1	1	3.15.04
6	6	75	21	29	25	11	2	4	4	23	8	228	128	20	—	10	3	3	3.15.05
14	13	96	40	100	89	18	6	5	5	49	27	425	298	33	—	33	17	17	3.15

DEGNA

—	—	—	—	1	1	—	—	—	—	1	1	3	3	—	—	1	1	1	3.15.01
—	—	—	—	—	—	—	—	—	—	—	—	—	—	—	—	—	—	—	3.15.02
—	—	—	—	—	—	—	—	—	—	—	—	1	1	—	—	—	—	—	3.15.03
—	—	—	—	—	—	—	—	—	—	—	—	—	—	—	—	—	—	—	3.15.04
—	—	1	1	1	1	3	3	—	—	—	—	19	18	—	—	—	—	—	3.15.05
—	—	1	1	2	2	3	3	—	—	1	1	23	22	—	—	1	1	1	3.15

Segue Tav. 6 — Addetti, secondo la
B — Province, per classe

N. d'ordine	PROVINCIE	IMPREDITORI, GERENTI, COOPERATORI E COADIUVANTI						DIRIGENTI E IMPIEGATI									
		impreditori, gerenti		cooperatori		coadiuvanti		dirigenti		impiegati						di categorie speciali	
		MF	M	MF	M	MF	M	MF	M	I categoria		II categoria		altri		MF	M
										MF	M	MF	M	MF	M		
1	Alessandria.	39	38	—	—	10	9	4	4	8	8	5	4	22	4	2	2
2	Asti.	9	9	—	—	4	2	—	—	—	—	—	—	—	—	—	—
3	Cuneo.	4	4	—	—	—	—	—	—	—	—	—	—	—	—	—	—
4	Novara.	86	82	—	—	18	12	1	1	3	3	14	6	19	6	2	—
5	Torino.	381	344	—	—	137	78	76	74	101	85	331	205	388	129	117	103
6	Vercelli.	26	25	—	—	4	3	—	—	1	1	1	1	2	1	—	—
7	Aosta (Valle di)	—	—	—	—	—	—	—	—	—	—	—	—	—	—	—	—
8	Bergamo.	63	58	—	—	30	21	6	6	10	10	37	31	31	16	47	31
9	Brescia.	58	54	—	—	22	10	6	6	6	6	11	8	42	20	1	1
10	Como.	77	64	—	—	28	18	13	13	17	16	68	45	88	31	10	5
11	Cremona.	34	29	—	—	21	15	4	3	2	2	2	1	3	1	—	—
12	Mantova.	65	62	—	—	37	20	1	1	3	3	17	14	13	6	—	—
13	Milano.	1.211	1.079	—	—	464	275	108	102	141	132	427	269	584	194	111	82
14	Pavia.	104	84	—	—	18	7	10	10	20	20	56	45	40	15	1	1
15	Sondrio.	—	—	—	—	—	—	—	—	—	—	—	—	—	—	—	—
16	Varese.	216	207	—	—	90	54	13	10	28	28	47	38	86	35	28	27
17	Bolzano.	20	19	—	—	9	6	3	3	2	2	7	4	—	—	7	7
18	Trento.	21	21	—	—	7	5	1	1	2	2	5	4	7	2	2	2
19	Belluno.	135	131	—	—	36	29	6	6	5	4	20	18	28	16	18	16
20	Padova.	40	37	—	—	22	10	2	2	4	3	17	9	5	1	—	—
21	Rovigo.	5	5	—	—	4	2	—	—	—	—	—	—	—	—	—	—
22	Treviso.	34	34	—	—	9	7	6	6	9	9	25	20	23	16	—	—
23	Venezia.	53	41	—	—	23	14	1	—	—	—	4	2	4	—	—	—
24	Verona.	31	27	—	—	11	8	2	2	1	1	5	4	17	7	1	1
25	Vicenza.	47	42	—	—	32	20	9	9	4	4	25	17	31	12	6	6
26	Gorizia.	3	2	—	—	—	—	—	—	—	—	—	—	—	—	—	—
27	Udine.	31	30	—	—	9	6	—	—	1	1	13	12	2	1	—	—
28	Trieste (Territorio di)	54	47	—	—	15	12	2	2	3	2	7	5	17	14	—	—
29	Genova.	125	114	—	—	37	23	7	7	27	26	50	39	30	17	11	11
30	Imperia.	7	5	—	—	3	3	—	—	—	—	—	—	—	—	—	—
31	La Spezia.	5	4	—	—	3	2	3	3	2	2	9	8	3	2	4	4
32	Savona.	8	8	—	—	2	1	—	—	1	1	1	1	1	—	—	—
33	Bologna.	140	115	—	—	48	21	7	7	8	8	29	9	45	11	7	6
34	Ferrara.	18	15	—	—	4	1	—	—	—	—	—	—	3	2	—	—
35	Forlì.	13	12	—	—	1	1	—	—	3	3	3	2	—	—	—	—
36	Modena.	39	34	—	—	14	10	—	—	—	3	—	—	—	—	7	7
37	Parma.	26	25	—	—	4	4	—	—	—	—	1	1	—	—	—	—
38	Piacenza.	24	23	—	—	12	7	—	—	3	3	5	4	3	2	4	4
39	Ravenna.	10	9	—	—	2	2	1	1	—	—	1	1	—	—	—	—
40	Reggio nell'Emilia.	47	40	—	—	8	3	1	1	—	—	2	2	10	5	—	—
41	Arezzo.	8	8	—	—	1	1	—	—	—	—	—	—	—	—	—	—
42	Firenze.	121	104	—	—	47	20	7	7	9	9	28	24	24	12	3	2
43	Grosseto.	4	4	—	—	—	—	—	—	—	—	—	—	—	—	—	—
44	Livorno.	10	8	—	—	3	1	7	7	—	—	—	—	—	—	—	—
45	Lucca.	19	17	—	—	7	4	—	—	14	13	31	30	30	10	3	—
46	Massa Carrara.	2	2	—	—	—	—	—	—	—	—	—	—	—	—	—	—
47	Pisa.	13	12	—	—	5	4	3	3	—	—	—	—	—	—	—	—
48	Pistoia.	22	20	—	—	5	4	—	—	—	—	3	1	—	—	—	—
49	Siena.	8	7	—	—	—	—	1	1	—	—	2	1	1	1	—	—
50	Perugia.	11	11	—	—	3	2	1	1	—	—	1	1	—	—	—	—
51	Terni.	3	3	—	—	2	1	—	—	—	—	—	—	—	—	—	—
52	Ancona.	297	288	—	—	105	69	8	7	34	33	70	64	97	72	2	2
53	Ascoli Piceno.	7	7	—	—	1	1	—	—	—	—	—	—	—	—	—	—
54	Macerata.	56	53	—	—	18	14	1	—	1	1	2	—	2	1	—	—
55	Pesaro e Urbino.	33	32	—	—	9	9	—	—	2	2	1	1	2	—	—	—
56	Frosinone.	1	1	—	—	—	—	—	—	—	—	—	—	—	—	—	—
57	Latina.	—	—	—	—	—	—	—	—	—	—	—	—	—	—	—	—
58	Rieti.	—	—	—	—	—	—	—	—	—	—	—	—	—	—	—	—
59	Roma.	163	129	15	15	107	80	10	10	10	7	13	9	39	21	4	4
60	Viterbo.	2	2	—	—	—	—	—	—	—	—	—	—	—	—	—	—
61	Campobasso.	4	4	—	—	2	—	—	—	—	—	—	—	—	—	—	—
62	Chieti.	1	1	—	—	1	—	—	—	—	—	—	—	—	—	—	—
63	L'Aquila.	3	2	—	—	3	3	—	—	—	—	—	—	—	—	—	—
64	Pescara.	38	37	—	—	11	8	—	—	—	—	—	—	—	—	—	—
65	Teramo.	7	6	—	—	5	4	—	—	—	—	—	—	—	—	—	—
66	Avellino.	2	2	—	—	—	—	—	—	—	—	—	—	—	—	—	—
67	Benevento.	2	2	—	—	—	—	—	—	—	—	—	—	—	—	—	—
68	Caserta.	1	1	—	—	—	—	—	—	—	—	—	—	—	—	—	—
69	Napoli.	184	173	—	—	97	65	8	8	9	8	33	27	28	19	10	9
70	Salerno.	6	6	—	—	—	—	—	—	—	—	—	—	—	—	—	—
71	Bari.	20	20	—	—	5	4	—	—	—	—	—	—	—	—	—	—
72	Brindisi.	1	1	—	—	—	—	—	—	3	3	3	3	3	2	1	1
73	Foggia.	6	6	—	—	—	—	—	—	—	—	—	—	—	—	—	—
74	Lecce.	23	22	—	—	9	9	—	—	—	—	—	—	—	—	—	—
75	Taranto.	4	3	—	—	3	3	—	—	—	—	—	—	—	—	—	—
76	Matera.	2	2	—	—	1	1	—	—	—	—	—	—	—	—	—	—
77	Potenza.	4	4	—	—	1	1	—	—	—	—	—	—	—	—	—	—
78	Catanzaro.	12	12	—	—	2	2	—	—	—	—	—	—	—	—	—	—
79	Cosenza.	11	11	—	—	2	2	—	—	—	—	—	—	—	—	—	—
80	Reggio di Calabria.	6	6	—	—	5	5	—	—	—	—	—	—	—	—	—	—
81	Agrigento.	2	2	—	—	—	—	—	—	—	—	—	—	—	—	—	—
82	Caltanissetta.	—	—	—	—	—	—	—	—	—	—	—	—	—	—	—	—
83	Catania.	38	36	—	—	13	13	—	—	—	—	—	—	—	—	—	—
84	Enna.	—	—	—	—	—	—	—	—	—	—	—	—	—	—	—	—
85	Messina.	13	12	—	—	4	2	1	1	1	1	—	—	—	—	—	—
86	Palermo.	39	33	—	—	26	13	—	—	—	—	1	1	—	—	—	—
87	Ragusa.	—	—	—	—	—	—	—	—	—	—	1	1	—	—	—	—
88	Siracusa.	2	2	—	—	1	—	—	—	—	—	—	—	—	—	—	—
89	Trapani.	—	—	—	—	—	—	—	—	—	—	—	—	—	—	—	—
90	Cagliari.	4	4	—	—	—	—	—	—	—	—	—	—	—	—	—	—
91	Nuoro.	1	1	—	—	—	—	—	—	—	—	—	—	—	—	—	—
92	Sassari.	5	5	—	—	5	4	—	—	—	—	—	—	—	—	—	—
	ITALIA	4.530	4.103	15	15	1.707	1.067	340	325	499	463	1.435	991	1.776	705	412	336

ADDETTI, FORZA MOTRICE

posizione nella professione e il sesso
di attività economica

OPERAI E MANOVALI								SORVEGLIANTI, CUSTODI, AD- DETTI AI SERVIZI INTERNI		APPRENDISTI		TOTALE								N. d'ordine
operai				operai comuni e manovali specializzati		manovali comuni		MF	M	MF	M	MF	M	in età						
specializzati		qualificati		MF	M	MF	M							inferiore a 18 anni	M	MF	M	MF	M	
MF	M	MF	M					MF	M	MF	M	MF	M							
206	68	144	69	102	67	36	27	22	18	34	14	634	332	54	—	49	22	1		
—	—	3	3	1	—	2	2	—	—	6	2	25	18	5	—	2	2	2		
—	—	6	5	—	—	1	1	—	—	2	2	13	12	—	—	—	3	3		
42	42	183	85	147	58	46	27	2	2	141	44	704	368	96	—	49	20	4		
1.123	632	1.673	937	1.652	529	225	167	91	78	425	195	6.720	3.556	401	20	314	112	5		
28	28	49	41	38	12	3	2	1	—	7	6	160	120	6	—	3	1	6		
—	—	—	—	—	—	—	—	—	—	—	—	—	—	—	—	—	—	7		
73	73	222	133	524	242	181	38	10	9	125	43	1.359	711	168	10	101	35	8		
51	46	168	81	479	151	121	43	11	11	268	42	1.244	479	220	—	159	30	9		
81	72	379	153	846	182	66	25	12	5	161	57	1.846	686	188	10	134	46	10		
17	15	29	29	48	13	2	2	—	—	24	10	186	120	14	—	12	4	11		
53	26	480	99	102	28	98	5	3	3	273	33	1.145	300	172	—	136	21	12		
1.145	792	3.136	1.259	3.385	870	1.318	494	188	121	1.025	489	13.243	6.158	1.349	50	1.058	411	13		
115	113	591	161	492	145	218	54	6	4	308	75	1.979	734	335	10	167	28	14		
—	—	—	—	—	—	—	—	—	—	—	—	—	—	—	—	—	—	15		
176	174	1.093	529	690	231	178	114	55	20	263	130	2.963	1.597	390	10	245	100	16		
13	12	22	22	24	19	12	12	3	3	16	14	138	123	8	—	6	4	17		
17	17	46	35	111	46	63	28	1	1	31	20	314	184	36	10	26	18	18		
232	164	420	275	377	148	390	169	10	9	175	75	1.852	1.060	227	30	141	52	19		
29	29	55	44	218	34	235	17	3	3	92	34	722	223	91	—	50	17	20		
—	—	1	1	2	2	1	1	—	—	—	—	13	11	1	—	—	21	21		
54	45	298	131	274	113	148	50	16	16	287	93	1.183	540	181	—	104	31	22		
19	14	19	12	50	18	39	13	1	1	75	29	144	64	—	—	41	12	23		
16	16	73	66	90	80	159	63	21	21	17	8	444	304	33	—	38	10	24		
55	15	208	60	136	75	246	54	18	15	227	61	1.044	390	184	—	121	32	25		
—	—	1	1	1	—	—	—	—	—	3	1	8	4	3	—	—	—	26		
41	40	50	46	71	67	20	10	10	10	37	28	285	251	23	—	17	13	27		
31	31	100	26	118	9	20	10	1	—	65	20	433	178	28	—	20	6	28		
97	96	205	120	303	82	34	30	11	7	79	30	1.016	602	87	20	65	29	29		
—	—	—	—	—	—	—	—	—	—	2	2	12	10	2	—	—	—	30		
11	4	39	35	5	3	—	—	9	9	—	—	93	76	—	—	—	—	31		
2	1	24	2	40	—	—	—	—	—	67	1	145	14	53	—	28	—	32		
74	49	208	65	303	71	146	39	60	2	246	85	1.321	488	164	—	115	37	33		
28	8	8	8	11	9	3	2	—	—	3	1	78	46	3	—	4	3	34		
30	30	70	49	30	23	14	10	1	1	23	20	195	158	9	—	18	15	35		
3	3	19	13	14	9	48	10	—	—	35	19	174	99	41	—	19	12	36		
6	6	11	5	11	1	4	4	1	—	26	21	91	66	18	—	10	9	37		
6	6	45	15	65	13	77	51	9	9	33	14	286	151	41	—	26	7	38		
17	5	106	19	28	21	14	1	2	2	1	1	66	41	1	—	—	—	39		
2	2	12	4	42	10	37	18	—	—	25	19	295	122	41	—	24	6	40		
78	61	135	81	178	50	49	31	5	4	79	48	763	453	67	—	77	29	41		
49	49	281	104	45	29	7	7	—	—	6	2	18	14	—	—	—	—	42		
1	1	7	1	33	13	1	1	12	12	15	—	489	266	1	—	1	—	43		
—	—	—	—	—	—	—	—	—	—	—	—	85	37	14	—	5	—	44		
—	—	2	1	18	3	6	4	—	—	—	—	2	2	—	—	—	2	45		
—	—	21	8	46	12	37	5	—	—	1	—	47	27	3	—	5	—	46		
—	—	3	2	8	7	—	—	1	1	2	2	136	51	11	—	15	—	47		
7	6	5	5	5	2	—	—	—	—	1	1	25	21	2	—	—	1	48		
—	—	—	—	—	—	—	—	—	—	—	—	34	29	2	—	2	—	49		
—	—	—	—	—	—	—	—	—	—	5	—	5	4	—	—	—	—	50		
389	375	1.168	1.062	1.146	875	1.130	623	59	56	832	610	5.337	4.136	595	190	522	326	51		
—	—	1	1	—	—	—	—	—	—	10	1	10	10	2	—	—	—	52		
3	3	164	127	151	91	60	44	17	4	100	59	575	397	95	20	38	24	53		
17	17	32	32	32	28	96	22	—	—	27	14	251	157	19	—	31	12	54		
—	—	—	—	—	—	—	—	—	—	—	—	—	—	—	—	—	—	55		
—	—	—	—	—	—	—	—	—	—	—	—	1	1	—	—	—	—	56		
—	—	—	—	—	—	—	—	—	—	2	2	3	3	—	—	—	—	57		
99	65	111	61	167	68	30	15	10	8	103	58	881	550	83	—	100	39	58		
1	1	—	—	—	—	1	—	—	—	1	—	5	3	1	—	1	—	59		
—	—	—	—	—	—	—	—	—	—	6	4	—	4	—	—	—	—	60		
—	—	—	—	—	—	—	—	—	—	2	—	—	1	—	—	—	—	61		
—	—	—	—	—	—	—	—	—	—	2	—	—	2	—	—	—	—	62		
—	—	—	—	—	—	—	—	—	—	11	10	—	10	—	—	4	4	63		
—	—	13	8	3	3	12	6	—	—	49	24	126	86	33	—	13	7	64		
7	2	6	6	77	3	5	3	1	1	3	2	112	28	24	—	26	1	65		
2	2	—	—	—	—	10	—	—	—	4	—	18	4	—	—	—	—	66		
—	—	—	—	—	—	—	—	—	—	—	—	2	2	—	—	—	—	67		
—	—	—	—	—	—	—	—	—	—	6	—	6	6	—	—	—	—	68		
63	63	239	133	282	107	30	25	8	7	61	30	1.052	674	72	10	64	25	69		
—	—	6	—	—	—	—	—	—	—	6	—	6	6	—	—	—	—	70		
18	18	23	23	85	64	32	31	13	12	14	10	220	191	7	—	9	7	71		
—	—	—	—	—	—	—	—	—	—	1	—	1	1	—	—	—	—	72		
2	2	5	4	—	—	1	1	—	—	—	—	14	13	—	—	—	—	73		
2	2	1	1	9	8	—	—	—	—	19	9	63	51	9	—	1	—	74		
—	—	—	—	—	—	—	—	—	—	—	—	7	6	—	—	1	—	75		
—	—	—	—	—	—	—	—	—	—	3	—	—	3	—	—	—	—	76		
—	—	—	—	—	—	—	—	—	—	5	—	—	4	—	—	1	—	77		
—	—	1	1	3	3	1	1	—	—	—	—	19	19	—	—	—	—	78		
—	—	1	1	—	—	—	—	—	—	16	16	—	16	—	—	2	2	79		
—	—	3	3	—	—	—	—	—	—	15	14	—	14	—	—	—	—	80		
—	—	—	—	—	—	—	—	—	—	—	—	2	2	—	—	—	—	81		
—	—	—	—	—	—	—	—	—	—	—	—	—	—	—	—	—	—	82		
4	4	10	9	58	58	6	3	—	—	15	13	145	137	9	—	9	5	83		
—	—	—	—	—	—	—	—	—	—	—	—	—	—	—	—	—	—	84		
5	5	19	19	27	25	3	2	4	4	4	4	81	75	2	—	5	4	85		
5	4	67	12	15	6	9	1	1	1	30	10	193	81	22	—	19	8	86		
—	—	—	—	—	—	—	—	—	—	—	—	—	—	—	—	—	—	87		
—	—	—	—	—	—	—	—	—	—	—	—	1	2	—	—	—	—	88		
—	—	—	—	—	—	—	—	—	—	—	—	3	—	—	—	—	—	89		
—	—	—	—	1	1	3	3	—	—	—	—	9	9	—	—	—	—	90		

SEZIONE II — MOTORI E GENERATORI DI ENERGIA ELETTRICA INSTALLATI

Segue Tav. 7 — Motori primari, secondo la specie e generatori di energia elettrica

B — Province, per classe di attività economica

N. d'ordine	PROVINCIE	MOTORI PRIMARI										GENERATORI DI ENERGIA ELETTRICA					
		idraulici		a vapore		a combustione interna		altri		Totale				N	po-tenza kW	di riserva	
		N	po-tenza HP	N	po-tenza HP	N	po-tenza HP	N	po-tenza HP	N	po-tenza HP	di riserva				N	po-tenza kW
												N	po-tenza HP				
1	Alessandria	—	—	1	120	4	237	—	—	5	357	4	302	4	171	4	171
2	Asti	—	—	—	—	—	—	—	—	—	—	—	—	—	—	—	—
3	Cuneo	—	—	—	—	—	—	—	—	—	—	—	—	—	—	—	—
4	Novara	5	41	—	—	3	108	—	—	8	149	5	76	5	76	3	63
5	Torino	4	112	—	—	9	1.730	—	—	13	1.842	9	1.625	11	1.271	8	1.078
6	Vercelli	—	—	—	—	—	—	—	—	—	—	—	—	—	—	—	—
7	Aosta (Valle di)	—	—	—	—	—	—	—	—	—	—	—	—	—	—	—	—
8	Bergamo	—	—	1	60	3	158	—	—	4	218	4	218	4	134	4	134
9	Brescia	1	15	—	—	3	225	—	—	4	240	2	195	5	135	3	115
10	Como	1	4	—	—	8	830	—	—	9	834	9	834	5	605	5	605
11	Cremona	—	—	—	—	—	—	—	—	—	—	—	—	—	—	—	—
12	Mantova	—	—	—	—	2	175	—	—	2	175	2	175	2	4	2	4
13	Milano	2	1	7	166	35	3.068	4	4	48	3.239	34	2.740	28	1.220	25	1.074
14	Pavia	—	—	—	—	2	354	—	—	2	354	1	4	15	74	—	—
15	Sondrio	—	—	—	—	—	—	—	—	—	—	—	—	—	—	—	—
16	Varese	3	15	1	150	12	816	—	—	16	981	13	866	14	595	14	595
17	Bolzano	—	—	—	—	—	—	—	—	—	—	—	—	—	—	—	—
18	Trento	1	6	—	—	—	—	—	—	1	6	—	—	1	2	—	—
19	Belluno	7	19	—	—	—	—	—	—	7	19	—	—	—	—	—	—
20	Padova	—	—	—	—	3	200	—	—	3	200	3	200	3	81	3	81
21	Rovigo	—	—	—	—	—	—	—	—	—	—	—	—	—	—	—	—
22	Treviso	1	45	2	48	5	412	—	—	8	505	7	460	7	277	6	251
23	Venezia	—	—	—	—	2	30	—	—	2	30	2	30	2	26	2	26
24	Verona	—	—	—	—	1	150	—	—	1	150	1	150	—	—	—	—
25	Vicenza	—	—	—	—	5	130	1	1	6	131	3	105	6	58	3	42
26	Gorizia	—	—	—	—	—	—	—	—	—	—	—	—	—	—	—	—
27	Udine	—	—	—	—	—	—	—	—	—	—	—	—	—	—	—	—
28	Trieste (Territorio di)	—	—	—	—	2	30	—	—	2	30	2	30	2	18	2	18
29	Genova	—	—	—	—	2	59	3	2	5	61	2	59	2	38	1	32
30	Imperia	—	—	—	—	—	—	—	—	—	—	—	—	—	—	—	—
31	La Spezia	—	—	—	—	1	60	—	—	1	60	1	60	3	52	3	52
32	Savona	—	—	—	—	—	—	—	—	—	—	—	—	—	—	—	—
33	Bologna	—	—	—	—	4	84	—	—	4	84	4	84	4	38	4	38
34	Ferrara	—	—	—	—	—	—	—	—	—	—	—	—	—	—	—	—
35	Forlì	—	—	1	45	—	—	—	—	1	45	1	45	4	26	2	26
36	Modena	—	—	—	—	—	—	—	—	—	—	—	—	—	—	—	—
37	Parma	—	—	—	—	—	—	—	—	—	—	—	—	—	—	—	—
38	Piacenza	—	—	—	—	3	74	—	—	3	74	2	50	4	51	3	37
39	Ravenna	—	—	—	—	—	—	—	—	—	—	—	—	—	—	—	—
40	Reggio nell'Emilia	—	—	—	—	1	40	—	—	1	40	1	40	1	1	1	1
41	Arezzo	—	—	—	—	—	—	—	—	—	—	—	—	—	—	—	—
42	Firenze	—	—	1	7	2	12	—	—	3	19	2	12	—	—	—	—
43	Grosseto	—	—	—	—	—	—	—	—	—	—	—	—	—	—	—	—
44	Livorno	—	—	—	—	2	300	—	—	2	300	2	300	2	156	2	156
45	Lucca	—	—	—	—	—	—	—	—	—	—	—	—	—	—	—	—
46	Massa-Carrara	—	—	—	—	—	—	—	—	—	—	—	—	—	—	—	—
47	Pisa	—	—	—	—	—	—	1	3	1	3	—	—	—	—	—	—
48	Pistoia	—	—	—	—	—	—	—	—	—	—	—	—	—	—	—	—
49	Siena	—	—	—	—	—	—	—	—	—	—	—	—	—	—	—	—
50	Perugia	—	—	—	—	—	—	—	—	—	—	—	—	—	—	—	—
51	Terni	—	—	—	—	—	—	—	—	—	—	—	—	—	—	—	—
52	Ancona	—	—	—	—	7	582	—	—	7	582	6	507	14	331	10	276
53	Ascoli Piceno	—	—	—	—	—	—	—	—	—	—	—	—	—	—	—	—
54	Macerata	—	—	—	—	—	—	—	—	—	—	—	—	—	—	—	—
55	Pesaro e Urbino	—	—	—	—	—	—	—	—	—	—	—	—	—	—	—	—
56	Frosinone	—	—	—	—	—	—	—	—	—	—	—	—	—	—	—	—
57	Latina	—	—	—	—	—	—	—	—	—	—	—	—	—	—	—	—
58	Rieti	—	—	—	—	—	—	—	—	—	—	—	—	—	—	—	—
59	Roma	—	—	—	—	—	—	—	—	—	—	—	—	—	—	—	—
60	Viterbo	—	—	—	—	—	—	—	—	—	—	—	—	—	—	—	—
61	Campobasso	—	—	—	—	—	—	—	—	—	—	—	—	—	—	—	—
62	Chieti	—	—	—	—	—	—	—	—	—	—	—	—	—	—	—	—
63	L'Aquila	—	—	—	—	—	—	—	—	—	—	—	—	—	—	—	—
64	Pescara	—	—	—	—	—	—	—	—	—	—	—	—	—	—	—	—
65	Teramo	—	—	—	—	—	—	—	—	—	—	—	—	—	—	—	—
66	Avellino	—	—	—	—	—	—	—	—	—	—	—	—	—	—	—	—
67	Benevento	—	—	—	—	—	—	—	—	—	—	—	—	—	—	—	—
68	Caserta	—	—	—	—	—	—	—	—	—	—	—	—	—	—	—	—
69	Napoli	—	—	—	—	2	260	—	—	2	260	2	260	2	152	2	152
70	Salerno	—	—	—	—	—	—	—	—	—	—	—	—	—	—	—	—
71	Bari	—	—	—	—	2	40	—	—	2	40	—	—	1	28	—	—
72	Brindisi	—	—	—	—	—	—	—	—	—	—	—	—	—	—	—	—
73	Foggia	—	—	—	—	—	—	—	—	—	—	—	—	—	—	—	—
74	Lecco	—	—	—	—	—	—	—	—	—	—	—	—	—	—	—	—
75	Taranto	—	—	—	—	—	—	—	—	—	—	—	—	—	—	—	—
76	Matera	—	—	—	—	—	—	—	—	—	—	—	—	—	—	—	—
77	Potenza	—	—	—	—	—	—	—	—	—	—	—	—	—	—	—	—
78	Catanzaro	—	—	—	—	—	—	—	—	—	—	—	—	—	—	—	—
79	Cosenza	1	2	—	—	—	—	—	—	1	2	—	—	—	—	—	—
80	Reggio di Calabria	—	—	—	—	—	—	—	—	—	—	—	—	—	—	—	—
81	Agrigento	—	—	—	—	—	—	—	—	—	—	—	—	—	—	—	—
82	Caltanissetta	—	—	—	—	—	—	—	—	—	—	—	—	—	—	—	—
83	Catania	—	—	—	—	—	—	—	—	—	—	—	—	—	—	—	—
84	Enna	—	—	—	—	—	—	—	—	—	—	—	—	—	—	—	—
85	Messina	1	2	—	—	2	20	—	—	3	22	—	—	—	—	—	—
86	Palermo	—	—	—	—	—	—	—	—	—	—	—	—	—	—	—	—
87	Ragusa	—	—	—	—	—	—	—	—	—	—	—	—	—	—	—	—
88	Siracusa	—	—	—	—	—	—	—	—	—	—	—	—	—	—	—	—
89	Trapani	—	—	—	—	—	—	—	—	—	—	—	—	—	—	—	—
90	Cagliari	—	—	—	—	—	—	—	—	—	—	—	—	—	—	—	—
91	Nuoro	—	—	—	—	—	—	—	—	—	—	—	—	—	—	—	—
92	Sassari	—	—	—	—	—	—	—	—	—	—	—	—	—	—	—	—
	ITALIA	27	262	14	596	127	10.184	9	10	177	11.052	124	9.427	151	5.620	112	5.027

SEZIONE II — MOTORI E GENERATORI DI ENERGIA ELETTRICA INSTALLATI

Tav. 8 — Motori elettrici, secondo la potenza

A — Stato e Regioni, per classe e categoria di attività economica

N. classificazione	CLASSE E CATEGORIE DI ATTIVITA' ECONOMICA	MOTORI ELETTRICI CON POTENZA (kW)														TOTALE MOTORI ELETTRICI			
		fino a 1		da 1 a 5		da 5 a 10		da 10 a 30		da 30 a 50		da 50 a 100		100 e oltre		N	po-tenza	di riserva	
		N	po-tenza	N	po-tenza	N	po-tenza	N	po-tenza	N	po-tenza	N	po-tenza	N	po-tenza			N	po-tenza
ITALIA																			
3.15.01	Cavi e conduttori elettrici isolati	2.506	1.414	2.011	4.989	310	2.058	256	4.122	48	1.729	32	2.456	9	2.051	5.172	18.819	193	553
3.15.02	Lampade elettr., lampade e tubi lumin.	3.659	1.261	758	1.423	57	414	55	1.017	10	355	1	60	—	—	4.540	4.530	350	318
3.15.03	Strumenti musicali	1.865	996	1.521	2.676	51	303	5	60	—	—	—	—	—	—	3.442	4.035	129	173
3.15.04	Oggetti in materie plastiche	4.431	2.570	2.170	4.322	284	1.970	145	2.334	12	473	16	1.074	1	120	7.059	12.863	455	982
3.15.05	Altre non altrove classificate	8.819	4.479	4.132	7.637	272	1.646	112	1.753	13	463	10	611	—	—	13.358	16.589	921	2.010
3.15	Industrie manifatturiere varie	21.280	10.720	10.592	21.047	974	6.391	573	9.286	83	3.020	59	4.201	10	2.171	33.571	56.836	2.048	4.036
PIEMONTE																			
3.15.01	Cavi e conduttori elettrici isolati	793	451	669	2.110	154	1.063	135	1.997	23	815	25	1.955	7	1.674	1.806	10.065	71	288
3.15.02	Lampade elettr., lampade e tubi lumin.	1.221	396	208	410	18	128	21	361	9	310	—	—	—	—	1.477	1.605	183	184
3.15.03	Strumenti musicali	119	56	57	105	—	—	—	—	—	—	—	—	—	—	176	161	14	17
3.15.04	Oggetti in materie plastiche	640	357	329	715	53	394	20	329	1	46	1	55	—	—	1.044	1.896	35	74
3.15.05	Altre non altrove classificate	1.302	705	413	739	24	156	12	215	3	104	—	—	—	—	1.754	1.919	109	184
3.15	Industrie manifatturiere varie	4.075	1.965	1.076	4.079	249	1.741	188	2.902	36	1.275	26	2.010	7	1.674	6.257	15.646	412	747
VALLE D' AOSTA																			
3.15.01	Cavi e conduttori elettrici isolati	—	—	—	—	—	—	—	—	—	—	—	—	—	—	—	—	—	—
3.15.02	Lampade elettr., lampade e tubi lumin.	—	—	—	—	—	—	—	—	—	—	—	—	—	—	—	—	—	—
3.15.03	Strumenti musicali	—	—	—	—	—	—	—	—	—	—	—	—	—	—	—	—	—	—
3.15.04	Oggetti in materie plastiche	—	—	—	—	—	—	—	—	—	—	—	—	—	—	—	—	—	—
3.15.05	Altre non altrove classificate	—	—	—	—	—	—	—	—	—	—	—	—	—	—	—	—	—	—
3.15	Industrie manifatturiere varie	—	—	—	—	—	—	—	—	—	—	—	—	—	—	—	—	—	—
LOMBARDIA																			
3.15.01	Cavi e conduttori elettrici isolati	1.153	655	731	1.476	59	379	64	1.128	6	248	3	193	1	120	2.017	4.199	108	197
3.15.02	Lampade elettr., lampade e tubi lumin.	1.420	458	376	666	17	130	28	566	—	—	—	—	—	—	1.841	1.820	71	51
3.15.03	Strumenti musicali	380	182	284	424	3	15	—	—	—	—	—	—	—	—	667	621	8	12
3.15.04	Oggetti in materie plastiche	3.218	1.926	1.524	2.973	199	1.332	118	1.917	10	387	15	1.019	1	120	5.085	9.674	399	865
3.15.05	Altre non altrove classificate	4.039	1.955	2.007	3.691	143	882	64	1.049	6	204	4	244	—	—	6.263	8.025	374	754
3.15	Industrie manifatturiere varie	10.210	5.176	4.922	9.230	421	2.738	274	4.660	22	839	22	1.456	2	240	15.873	24.339	960	1.879
TRENTINO - ALTO ADIGE																			
3.15.01	Cavi e conduttori elettrici isolati	—	—	—	—	—	—	—	—	—	—	—	—	—	—	—	—	—	—
3.15.02	Lampade elettr., lampade e tubi lumin.	—	—	—	—	—	—	—	—	—	—	—	—	—	—	—	—	—	—
3.15.03	Strumenti musicali	43	24	34	76	1	6	—	—	—	—	—	—	—	—	78	106	1	1
3.15.04	Oggetti in materie plastiche	82	41	25	52	7	46	1	16	1	40	—	—	—	—	116	195	1	17
3.15.05	Altre non altrove classificate	89	51	78	135	6	35	3	40	1	35	—	—	—	—	177	296	3	12
3.15	Industrie manifatturiere varie	214	116	137	263	14	87	4	56	2	75	—	—	—	—	371	597	5	30
VENETO																			
3.15.01	Cavi e conduttori elettrici isolati	49	35	28	61	—	—	—	—	—	—	—	—	—	—	77	96	—	—
3.15.02	Lampade elettr., lampade e tubi lumin.	222	67	22	42	3	25	1	15	—	—	—	—	—	—	248	149	2	—
3.15.03	Strumenti musicali	56	34	7	17	—	—	—	—	—	—	—	—	—	—	63	51	—	—
3.15.04	Oggetti in materie plastiche	162	80	91	156	5	46	1	12	—	—	—	—	—	—	259	294	13	12
3.15.05	Altre non altrove classificate	1.660	815	793	1.582	59	327	24	294	2	80	4	217	—	—	2.542	3.315	256	845
3.15	Industrie manifatturiere varie	2.149	1.031	941	1.858	67	398	26	321	2	80	4	217	—	—	3.189	3.905	271	857
FRIULI - VENEZIA GIULIA																			
3.15.01	Cavi e conduttori elettrici isolati	—	—	—	—	—	—	—	—	—	—	—	—	—	—	—	—	—	—
3.15.02	Lampade elettr., lampade e tubi lumin.	2	1	—	—	—	—	—	—	—	—	—	—	—	—	2	1	—	—
3.15.03	Strumenti musicali	5	3	1	2	—	—	—	—	—	—	—	—	—	—	6	5	—	—
3.15.04	Oggetti in materie plastiche	5	2	—	—	—	—	—	—	—	—	—	—	—	—	5	2	—	—
3.15.05	Altre non altrove classificate	66	35	98	211	16	85	6	95	—	—	—	—	—	—	186	426	28	39
3.15	Industrie manifatturiere varie	78	41	99	213	16	85	6	95	—	—	—	—	—	—	199	434	28	39

SEZIONE II — MOTORI E GENERATORI DI ENERGIA ELETTRICA INSTALLATI

Segue Tav. 8 — *Motori elettrici, secondo la potenza*
 A — Stato e Regioni, per classe e categoria di attività economica

N. classificazione	CLASSE E CATEGORIE DI ATTIVITA' ECONOMICA	MOTORI ELETTRICI CON POTENZA (kW)														TOTALE MOTORI ELETTRICI				
		fino a 1		da 1 a 5		da 5 a 10		da 10 a 30		da 30 a 50		da 50 a 100		100 e oltre		N	po-tenza	di riserva		
		N	po-tenza	N	po-tenza	N	po-tenza	N	po-tenza	N	po-tenza	N	po-tenza	N	po-tenza			N	po-tenza	
TERRITORIO DI TRIESTE																				
3.15.01	Cavi e conduttori elettrici isolati . . .	—	—	—	—	—	—	—	—	—	—	—	—	—	—	—	—	—	—	
3.15.02	Lampade elettr., lampade e tubi lumin.	91	33	10	18	2	16	—	—	—	—	—	—	—	—	—	103	67	8	10
3.15.03	Strumenti musicali	8	3	—	—	—	—	—	—	—	—	—	—	—	—	—	8	3	—	—
3.15.04	Oggetti in materie plastiche	29	17	23	40	3	22	1	15	—	—	—	—	—	—	—	56	94	1	6
3.15.05	Altre non altrove classificate.	40	22	14	20	1	6	—	—	—	—	—	—	—	—	—	55	48	—	—
3.15	Industrie manifatturiere varie	168	75	47	78	6	44	1	15	—	—	—	—	—	—	—	222	212	9	16
LIGURIA																				
3.15.01	Cavi e conduttori elettrici isolati . .	130	82	181	451	37	251	27	494	5	181	2	144	—	—	—	382	1.603	12	64
3.15.02	Lampade elettr., lampade e tubi lumin.	137	55	22	39	—	—	—	—	—	—	—	—	—	—	—	159	94	15	8
3.15.03	Strumenti musicali	9	8	—	—	—	—	—	—	—	—	—	—	—	—	—	9	8	—	—
3.15.04	Oggetti in materie plastiche	69	34	23	57	3	18	—	—	—	—	—	—	—	—	—	95	109	1	1
3.15.05	Altre non altrove classificate.	197	124	37	80	3	20	—	—	—	—	—	—	—	—	—	237	224	26	27
3.15	Industrie manifatturiere varie	542	303	263	627	43	289	27	494	5	181	2	144	—	—	—	882	2.038	54	100
EMILIA - ROMAGNA																				
3.15.01	Cavi e conduttori elettrici isolati . .	39	28	55	151	3	27	2	46	1	37	—	—	—	—	—	100	289	—	—
3.15.02	Lampade elettr., lampade e tubi lumin.	58	20	6	11	—	—	—	—	—	—	—	—	—	—	—	64	31	10	7
3.15.03	Strumenti musicali	37	17	37	48	3	15	—	—	—	—	—	—	—	—	—	77	80	—	—
3.15.04	Oggetti in materie plastiche	101	47	66	140	7	57	—	—	—	—	—	—	—	—	—	174	244	—	—
3.15.05	Altre non altrove classificate.	710	379	280	472	3	21	—	—	—	—	—	—	—	—	—	993	872	41	36
3.15	Industrie manifatturiere varie	945	491	444	822	16	120	2	46	1	37	—	—	—	—	—	1.408	1.518	51	43
TOSCANA																				
3.15.01	Cavi e conduttori elettrici isolati . .	239	107	165	355	33	182	17	230	6	192	1	98	1	257	—	462	1.421	—	—
3.15.02	Lampade elettr., lampade e tubi lumin.	256	108	66	163	9	63	5	75	1	45	1	60	—	—	—	338	514	44	46
3.15.03	Strumenti musicali	40	23	21	45	—	—	—	—	—	—	—	—	—	—	—	61	68	10	7
3.15.04	Oggetti in materie plastiche	64	32	46	80	4	34	—	—	—	—	—	—	—	—	—	114	146	—	—
3.15.05	Altre non altrove classificate.	244	128	115	190	5	39	—	—	1	40	2	150	—	—	—	367	547	30	12
3.15	Industrie manifatturiere varie	843	398	413	833	51	318	22	305	8	277	4	308	1	257	—	1.342	2.696	84	65
UMBRIA																				
3.15.01	Cavi e conduttori elettrici isolati . .	—	—	—	—	—	—	—	—	—	—	—	—	—	—	—	—	—	—	—
3.15.02	Lampade elettr., lampade e tubi lumin.	6	2	—	—	—	—	—	—	—	—	—	—	—	—	—	6	2	—	—
3.15.03	Strumenti musicali	5	4	3	3	—	—	—	—	—	—	—	—	—	—	—	8	7	—	—
3.15.04	Oggetti in materie plastiche	—	—	—	—	—	—	—	—	—	—	—	—	—	—	—	—	—	—	—
3.15.05	Altre non altrove classificate.	9	4	2	3	—	—	—	—	—	—	—	—	—	—	—	11	7	—	—
3.15	Industrie manifatturiere varie	20	10	5	6	—	—	—	—	—	—	—	—	—	—	—	25	16	—	—
MARCHE																				
3.15.01	Cavi e conduttori elettrici isolati . .	—	—	—	—	—	—	—	—	—	—	—	—	—	—	—	—	—	—	—
3.15.02	Lampade elettr., lampade e tubi lumin.	—	—	—	—	4	20	—	—	—	—	—	—	—	—	—	4	20	—	—
3.15.03	Strumenti musicali	1.153	637	1.069	1.944	43	262	5	60	—	—	—	—	—	—	—	2.270	2.903	96	136
3.15.04	Oggetti in materie plastiche	12	7	7	18	—	—	—	—	—	—	—	—	—	—	—	19	25	3	4
3.15.05	Altre non altrove classificate.	52	21	126	196	3	17	—	—	—	—	—	—	—	—	—	181	234	23	39
3.15	Industrie manifatturiere varie	1.217	665	1.202	2.158	50	299	5	60	—	—	—	—	—	—	—	2.474	3.182	122	179
LAZIO																				
3.15.01	Cavi e conduttori elettrici isolati . .	7	1	—	—	—	—	—	—	—	—	—	—	—	—	—	7	1	—	—
3.15.02	Lampade elettr., lampade e tubi lumin.	167	77	39	62	4	32	—	—	—	—	—	—	—	—	—	210	171	10	8
3.15.03	Strumenti musicali	—	—	—	—	—	—	—	—	—	—	—	—	—	—	—	—	—	—	—
3.15.04	Oggetti in materie plastiche	22	14	23	52	3	21	4	45	—	—	—	—	—	—	—	52	132	—	—
3.15.05	Altre non altrove classificate.	101	57	37	61	3	21	—	—	—	—	—	—	—	—	—	141	139	3	5
3.15	Industrie manifatturiere varie	297	149	99	175	10	74	4	45	—	—	—	—	—	—	—	410	443	13	13

SEZIONE II -- MOTORI E GENERATORI DI ENERGIA ELETTRICA INSTALLATI

Segue Tav. 8 — Motori elettrici, secondo la potenza

A — Stato e Regioni, per classe e categoria di attività economica

N. classificazione	CLASSE E CATEGORIE DI ATTIVITA' ECONOMICA	MOTORI ELETTRICI CON POTENZA (kW)												TOTALE MOTORI ELETTRICI					
		fino a 1		da 1 a 5		da 5 a 10		da 10 a 30		da 30 a 50		da 50 a 100		100 e oltre		N	potenza	di riserva	
		N	potenza	N	potenza	N	potenza	N	potenza	N	potenza	N	potenza	N	potenza				
A B R U Z Z I E M O L I S E																			
3.15.01	Cavi e conduttori elettrici isolati . . .	—	—	—	—	—	—	—	—	—	—	—	—	—	—	—	—	—	—
3.15.02	Lampade elettr., lampade e tubi lumin.	5	4	—	—	—	—	—	—	—	—	—	—	—	—	—	5	4	—
3.15.03	Strumenti musicali	2	2	2	3	—	—	—	—	—	—	—	—	—	—	—	4	5	—
3.15.04	Oggetti in materie plastiche	—	—	—	—	—	—	—	—	—	—	—	—	—	—	—	—	—	—
3.15.05	Altre non altrove classificate	60	32	11	19	—	—	—	—	—	—	—	—	—	—	—	71	51	—
3.15	Industrie manifatturiere varie	67	38	13	22	—	—	—	—	—	—	—	—	—	—	—	80	60	—
C A M P A N I A																			
3.15.01	Cavi e conduttori elettrici isolati . . .	95	54	182	385	24	156	11	227	7	256	1	66	—	—	—	320	1.144	1
3.15.02	Lampade elettr., lampade e tubi lumin.	34	15	1	—	—	—	—	—	—	—	—	—	—	—	—	35	16	5
3.15.03	Strumenti musicali	2	1	—	—	—	—	—	—	—	—	—	—	—	—	—	2	1	—
3.15.04	Oggetti in materie plastiche	21	11	9	27	—	—	—	—	—	—	—	—	—	—	—	30	38	2
3.15.05	Altre non altrove classificate	180	109	78	141	4	25	3	60	—	—	—	—	—	—	—	265	335	16
3.15	Industrie manifatturiere varie	332	190	270	554	28	181	14	287	7	256	1	66	—	—	—	652	1.534	24
P U G L I A																			
3.15.01	Cavi e conduttori elettrici isolati . . .	—	—	—	—	—	—	—	—	—	—	—	—	—	—	—	—	—	—
3.15.02	Lampade elettr., lampade e tubi lumin.	17	11	2	3	—	—	—	—	—	—	—	—	—	—	—	19	14	2
3.15.03	Strumenti musicali	—	—	1	1	—	—	—	—	—	—	—	—	—	—	—	1	1	—
3.15.04	Oggetti in materie plastiche	6	2	4	12	—	—	—	—	—	—	—	—	—	—	—	10	14	—
3.15.05	Altre non altrove classificate	11	4	19	46	1	7	—	—	—	—	—	—	—	—	—	31	57	—
3.15	Industrie manifatturiere varie	34	17	26	62	1	7	—	—	—	—	—	—	—	—	—	61	86	2
B A S I L I C A T A																			
3.15.01	Cavi e conduttori elettrici isolati . . .	—	—	—	—	—	—	—	—	—	—	—	—	—	—	—	—	—	—
3.15.02	Lampade elettr., lampade e tubi lumin.	—	—	—	—	—	—	—	—	—	—	—	—	—	—	—	—	—	—
3.15.03	Strumenti musicali	—	—	—	—	—	—	—	—	—	—	—	—	—	—	—	—	—	—
3.15.04	Oggetti in materie plastiche	—	—	—	—	—	—	—	—	—	—	—	—	—	—	—	—	—	—
3.15.05	Altre non altrove classificate	1	..	—	—	—	—	—	—	—	—	—	—	—	—	—	1	..	—
3.15	Industrie manifatturiere varie	1	..	—	—	—	—	—	—	—	—	—	—	—	—	—	1	..	—
C A L A B R I A																			
3.15.01	Cavi e conduttori elettrici isolati . . .	—	—	—	—	—	—	—	—	—	—	—	—	—	—	—	—	—	—
3.15.02	Lampade elettr., lampade e tubi lumin.	—	—	—	—	—	—	—	—	—	—	—	—	—	—	—	—	—	—
3.15.03	Strumenti musicali	—	—	—	—	—	—	—	—	—	—	—	—	—	—	—	—	—	—
3.15.04	Oggetti in materie plastiche	—	—	—	—	—	—	—	—	—	—	—	—	—	—	—	—	—	—
3.15.05	Altre non altrove classificate	8	8	13	25	—	—	—	—	—	—	—	—	—	—	—	21	33	1
3.15	Industrie manifatturiere varie	8	8	13	25	—	—	—	—	—	—	—	—	—	—	—	21	33	1
S I C I L I A																			
3.15.01	Cavi e conduttori elettrici isolati . . .	—	—	—	—	—	—	—	—	—	—	—	—	—	—	—	—	—	—
3.15.02	Lampade elettr., lampade e tubi lumin.	23	14	6	8	—	—	—	—	—	—	—	—	—	—	—	29	22	—
3.15.03	Strumenti musicali	6	2	5	8	1	5	—	—	—	—	—	—	—	—	—	12	15	—
3.15.04	Oggetti in materie plastiche	—	—	—	—	—	—	—	—	—	—	—	—	—	—	—	—	—	—
3.15.05	Altre non altrove classificate	32	17	9	20	1	5	—	—	—	—	—	—	—	—	—	42	42	—
3.15	Industrie manifatturiere varie	61	33	20	36	2	10	—	—	—	—	—	—	—	—	—	83	79	—
S A R D E G N A																			
3.15.01	Cavi e conduttori elettrici isolati . . .	1	1	—	—	—	—	—	—	—	—	—	—	—	—	—	1	1	1
3.15.02	Lampade elettr., lampade e tubi lumin.	—	—	—	—	—	—	—	—	—	—	—	—	—	—	—	—	—	—
3.15.03	Strumenti musicali	—	—	—	—	—	—	—	—	—	—	—	—	—	—	—	—	—	—
3.15.04	Oggetti in materie plastiche	—	—	—	—	—	—	—	—	—	—	—	—	—	—	—	—	—	—
3.15.05	Altre non altrove classificate	18	13	2	6	—	—	—	—	—	—	—	—	—	—	—	20	19	11
3.15	Industrie manifatturiere varie	19	14	2	6	—	—	—	—	—	—	—	—	—	—	—	21	20	12

SEZIONE III — PERSONALE IN FORZA : ORE DI LAORO E RELATIVE SPESE

TAV. 9. — Personale operaio e manovali in forza in ciascun mese del 1950

A — Stato e Regioni, per classe e categoria di attività economica

N. classificazione	CLASSE E CATEGORIE DI ATTIVITA' ECONOMICA	M E S I											
		Gennaio	Febbraio	Marzo	Aprile	Maggio	Giugno	Luglio	Agosto	Settembre	Ottobre	Novembre	Dicembre
ITALIA													
3.15.01	Cavi e conduttori elettrici isolati . .	4.688	4.742	4.738	4.733	4.744	4.744	4.634	4.501	4.503	4.422	4.381	4.388
3.15.02	Lampade elettr., lampade e tubi lumin.	5.194	5.252	5.294	5.213	5.208	5.229	5.162	5.076	5.103	5.179	5.224	5.243
3.15.03	Strumenti musicali	5.366	5.455	5.519	5.626	5.668	5.676	5.704	5.740	5.845	6.035	6.172	6.166
3.15.04	Oggetti in materie plastiche	6.219	6.291	6.308	6.291	6.295	5.969	5.880	5.826	6.025	6.116	6.145	6.188
3.15.05	Altre non altrove classificate	14.924	15.543	15.895	16.044	16.283	16.241	16.082	15.895	16.411	16.949	17.402	17.215
3.15	Industrie manifatturiere varie	36.391	37.283	37.664	37.907	38.198	37.859	37.462	37.038	37.887	38.701	39.324	39.200
PIEMONTE													
3.15.01	Cavi e conduttori elettrici isolati . .	2.081	2.077	2.070	2.063	2.061	2.059	2.004	1.940	1.944	1.861	1.829	1.827
3.15.02	Lampade elettr., lampade e tubi lumin.	1.607	1.562	1.502	1.482	1.462	1.455	1.447	1.435	1.433	1.436	1.459	1.456
3.15.03	Strumenti musicali	196	191	192	196	194	194	196	198	194	203	201	204
3.15.04	Oggetti in materie plastiche	787	788	783	774	765	763	759	759	779	804	820	830
3.15.05	Altre non altrove classificate	1.796	1.883	1.899	1.924	1.938	1.954	1.935	1.893	1.953	2.007	2.046	1.955
3.15	Industrie manifatturiere varie	6.467	6.501	6.446	6.439	6.420	6.425	6.341	6.225	6.303	6.311	6.355	6.272
VALLE D'AOSTA													
3.15.01	Cavi e conduttori elettrici isolati . .	—	—	—	—	—	—	—	—	—	—	—	—
3.15.02	Lampade elettr., lampade e tubi lumin.	—	—	—	—	—	—	—	—	—	—	—	—
3.15.03	Strumenti musicali	—	—	—	—	—	—	—	—	—	—	—	—
3.15.04	Oggetti in materie plastiche	—	—	—	—	—	—	—	—	—	—	—	—
3.15.05	Altre non altrove classificate	—	—	—	—	—	—	—	—	—	—	—	—
3.15	Industrie manifatturiere varie	—	—	—	—	—	—	—	—	—	—	—	—
LOMBARDIA													
3.15.01	Cavi e conduttori elettrici isolati . .	1.496	1.543	1.552	1.555	1.549	1.347	1.534	1.531	1.527	1.526	1.511	1.508
3.15.02	Lampade elettr., lampade e tubi lumin.	2.548	2.665	2.685	2.706	2.713	2.738	2.667	2.591	2.598	2.647	2.662	2.675
3.15.03	Strumenti musicali	734	738	743	737	736	713	719	718	708	724	733	725
3.15.04	Oggetti in materie plastiche	4.782	4.828	4.825	4.825	4.832	4.503	4.418	4.402	4.529	4.567	4.571	4.602
3.15.05	Altre non altrove classificate	6.636	6.951	7.116	7.221	7.344	7.294	7.129	7.171	7.455	7.724	7.920	7.828
3.15	Industrie manifatturiere varie	16.196	16.725	16.921	17.044	17.174	16.795	16.467	16.413	16.817	17.188	17.397	17.338
TRENTINO-ALTO ADIGE													
3.15.01	Cavi e conduttori elettrici isolati . .	—	—	—	—	—	—	—	—	—	—	—	—
3.15.02	Lampade elettr., lampade e tubi lumin.	—	—	—	—	—	—	—	—	—	—	—	—
3.15.03	Strumenti musicali	82	89	89	87	86	85	90	88	86	88	87	87
3.15.04	Oggetti in materie plastiche	70	89	94	92	95	94	94	45	87	88	89	92
3.15.05	Altre non altrove classificate	113	112	117	118	113	111	111	111	110	116	135	152
3.15	Industrie manifatturiere varie	265	290	300	297	294	290	295	244	283	292	311	331
VENETO													
3.15.01	Cavi e conduttori elettrici isolati . .	17	19	19	18	18	19	26	28	27	26	24	24
3.15.02	Lampade elettr., lampade e tubi lumin.	215	196	191	192	196	193	198	201	202	202	197	197
3.15.03	Strumenti musicali	90	81	86	79	79	77	76	78	82	81	95	94
3.15.04	Oggetti in materie plastiche	204	212	226	222	227	235	225	222	228	251	257	248
3.15.05	Altre non altrove classificate	3.842	3.890	4.021	4.064	4.091	4.082	4.061	3.928	3.967	4.048	4.212	4.217
3.15	Industrie manifatturiere varie	4.368	4.398	4.543	4.575	4.611	4.606	4.586	4.457	4.506	4.608	4.785	4.780
FRIULI-VENEZIA GIULIA													
3.15.01	Cavi e conduttori elettrici isolati . .	—	—	—	—	—	—	—	—	—	—	—	—
3.15.02	Lampade elettr., lampade e tubi lumin.	3	3	2	2	3	3	3	3	3	3	3	2
3.15.03	Strumenti musicali	10	10	10	10	10	10	10	10	10	10	10	10
3.15.04	Oggetti in materie plastiche	—	—	—	—	—	—	—	—	—	—	—	—
3.15.05	Altre non altrove classificate	212	207	212	215	216	205	195	204	211	237	234	211
3.15	Industrie manifatturiere varie	225	220	224	227	229	218	208	217	224	250	247	223

SEZIONE III — PERSONALE IN FORZA; ORE DI LAVORO E RELATIVE SPESE

Segue Tav. 9 — *Personale operaio e manovali in forza in ciascun mese del 1950*

A — Stato e Regioni, per classe e categoria di attività economica

N. classificazione	CLASSE E CATEGORIE DI ATTIVITA' ECONOMICA	M E S I											
		Gennaio	Febbraio	Marzo	Aprile	Maggio	Giugno	Luglio	Agosto	Settembre	Ottobre	Novembre	Dicembre
TERRITORIO DI TRIESTE													
3.15.01	Cavi e conduttori elettrici isolati . .	—	—	—	—	—	—	—	—	—	—	—	—
3.15.02	Lampade elettr., lampade e tubi lumin.	227	225	226	228	226	229	235	238	245	250	251	248
3.15.03	Strumenti musicali	—	—	—	—	—	—	—	—	—	—	—	—
3.15.04	Oggetti in materie plastiche	23	23	26	26	24	23	23	23	23	20	20	22
3.15.05	Altre non altrove classificate	27	33	33	33	33	32	31	30	30	31	32	32
3.15	Industrie manifatturiere varie	277	281	285	287	283	284	289	291	298	301	303	302
LIGURIA													
3.15.01	Cavi e conduttori elettrici isolati . .	262	263	260	257	257	257	254	243	244	243	248	259
3.15.02	Lampade elettr., lampade e tubi lumin.	124	128	128	128	130	133	132	135	134	134	132	131
3.15.03	Strumenti musicali	1	1	1	1	1	1	1	1	1	1	1	1
3.15.04	Oggetti in materie plastiche	84	80	81	83	89	90	95	106	115	124	124	124
3.15.05	Altre non altrove classificate	333	327	339	343	345	348	355	345	361	370	372	377
3.15	Industrie manifatturiere varie	804	799	809	812	822	829	837	830	855	872	877	892
EMILIA - ROMAGNA													
3.15.01	Cavi e conduttori elettrici isolati . .	61	65	66	66	67	68	70	71	73	73	77	83
3.15.02	Lampade elettr., lampade e tubi lumin.	53	55	55	56	56	55	55	56	56	57	57	57
3.15.03	Strumenti musicali	172	173	171	170	170	170	167	167	166	165	165	166
3.15.04	Oggetti in materie plastiche	103	113	118	117	116	113	118	121	126	127	128	134
3.15.05	Altre non altrove classificate	855	994	1.014	976	1.000	986	989	962	1.030	1.106	1.158	1.149
3.15	Industrie manifatturiere varie	1.244	1.400	1.424	1.385	1.409	1.392	1.399	1.377	1.451	1.528	1.585	1.589
TOSCANA													
3.15.01	Cavi e conduttori elettrici isolati . .	463	468	467	466	470	470	419	389	392	402	401	405
3.15.02	Lampade elettr., lampade e tubi lumin.	118	121	125	134	138	139	144	141	146	148	153	155
3.15.03	Strumenti musicali	33	34	34	35	33	35	35	35	34	34	35	35
3.15.04	Oggetti in materie plastiche	78	66	64	62	61	63	58	63	64	61	61	57
3.15.05	Altre non altrove classificate	257	269	286	286	301	315	339	312	305	321	325	339
3.15	Industrie manifatturiere varie	949	958	976	988	1.003	1.022	995	940	941	966	975	991
UMBRIA													
3.15.01	Cavi e conduttori elettrici isolati . .	—	—	—	—	—	—	—	—	—	—	—	—
3.15.02	Lampade elettr., lampade e tubi lumin.	9	9	7	7	8	8	8	8	8	8	8	10
3.15.03	Strumenti musicali	7	7	7	7	6	6	6	6	6	8	8	8
3.15.04	Oggetti in materie plastiche	—	—	—	—	—	—	—	—	—	—	—	—
3.15.05	Altre non altrove classificate	1	4	4	4	4	4	4	4	4	4	4	4
3.15	Industrie manifatturiere varie	17	20	18	18	18	18	18	18	18	20	20	22
MARCHE													
3.15.01	Cavi e conduttori elettrici isolati . .	—	—	—	—	—	—	—	—	—	—	—	—
3.15.02	Lampade elettr., lampade e tubi lumin.	2	2	2	2	2	2	2	2	2	3	3	3
3.15.03	Strumenti musicali	3.991	4.078	4.133	4.249	4.297	4.330	4.348	4.381	4.501	4.659	4.776	4.775
3.15.04	Oggetti in materie plastiche	37	37	40	42	38	40	40	40	37	37	37	42
3.15.05	Altre non altrove classificate	329	325	299	316	325	343	354	335	350	326	309	301
3.15	Industrie manifatturiere varie	4.359	4.442	4.474	4.609	4.662	4.715	4.744	4.758	4.890	5.025	5.125	5.121
LAZIO													
3.15.01	Cavi e conduttori elettrici isolati . .	3	3	3	3	3	3	3	3	3	3	3	3
3.15.02	Lampade elettr., lampade e tubi lumin.	205	199	193	182	183	179	175	167	175	194	196	205
3.15.03	Strumenti musicali	2	2	2	2	2	2	2	2	2	2	2	2
3.15.04	Oggetti in materie plastiche	33	37	32	29	29	27	31	27	19	20	19	19
3.15.05	Altre non altrove classificate	126	128	132	123	145	150	157	152	166	170	166	163
3.15	Industrie manifatturiere varie	369	369	362	339	362	361	368	351	365	369	366	392

SEZIONE III — PERSONALE IN FORZA; ORE DI LAVORO E RELATIVE SPESE

Segue Tav. 9 — *Personale operaio e manovali in forza in ciascun mese del 1950*

A — Stato e Regioni, per classe e categoria di attività economica

N. classificazione	CLASSE E CATEGORIE DI ATTIVITA' ECONOMICA	M E S I											
		Gennaio	Febbraio	Marzo	Aprile	Maggio	Giugno	Luglio	Agosto	Settembre	Ottobre	Novembre	Dicembre
A B R U Z Z I E M O L I S E													
3.15.01	Cavi e conduttori elettrici isolati . .	—	—	—	—	—	—	—	—	—	—	—	—
3.15.02	Lampade elettr., lampade e tubi lumin.	—	—	—	—	—	—	—	1	1	—	—	—
3.15.03	Strumenti musicali	5	6	6	6	6	6	6	6	6	6	6	6
3.15.04	Oggetti in materie plastiche	—	—	—	—	—	—	—	—	—	—	—	—
3.15.05	Altre non altrove classificate	135	142	140	142	141	140	137	127	118	114	111	110
3.15	Industrie manifatturiere varie	140	148	146	148	147	146	143	134	125	120	117	118
C A M P A N I A													
3.15.01	Cavi e conduttori elettrici isolati . .	305	304	301	305	319	321	324	296	293	288	288	279
3.15.02	Lampade elettr., lampade e tubi lumin.	26	28	30	31	30	32	32	32	34	33	35	34
3.15.03	Strumenti musicali	—	—	—	—	—	—	—	—	—	—	—	—
3.15.04	Oggetti in materie plastiche	18	18	19	19	19	18	19	18	18	17	19	18
3.15.05	Altre non altrove classificate	183	196	199	194	200	187	198	234	262	284	286	283
3.15	Industrie manifatturiere varie	532	546	549	549	568	558	573	580	607	622	628	614
P U G L I A													
3.15.01	Cavi e conduttori elettrici isolati . .	—	—	—	—	—	—	—	—	—	—	—	—
3.15.02	Lampade elettr., lampade e tubi lumin.	17	17	18	19	19	19	23	24	24	19	20	23
3.15.03	Strumenti musicali	—	—	—	—	—	—	—	—	—	—	—	—
3.15.04	Oggetti in materie plastiche	—	—	—	—	—	—	—	—	—	—	—	—
3.15.05	Altre non altrove classificate	6	12	12	13	13	14	13	13	14	14	14	15
3.15	Industrie manifatturiere varie	23	29	30	32	32	33	36	37	38	33	34	38
B A S I L I C A T A													
3.15.01	Cavi e conduttori elettrici isolati . .	—	—	—	—	—	—	—	—	—	—	—	—
3.15.02	Lampade elettr., lampade e tubi lumin.	—	—	—	—	—	—	—	—	—	—	—	—
3.15.03	Strumenti musicali	—	—	—	—	—	—	—	—	—	—	—	—
3.15.04	Oggetti in materie plastiche	—	—	—	—	—	—	—	—	—	—	—	—
3.15.05	Altre non altrove classificate	—	—	—	—	—	—	—	—	—	—	—	—
3.15	Industrie manifatturiere varie	—	—	—	—	—	—	—	—	—	—	—	—
C A L A B R I A													
3.15.01	Cavi e conduttori elettrici isolati . .	—	—	—	—	—	—	—	—	—	—	—	—
3.15.02	Lampade elettr., lampade e tubi lumin.	—	—	—	—	—	—	—	—	—	—	—	—
3.15.03	Strumenti musicali	—	—	—	—	—	—	—	—	—	—	—	—
3.15.04	Oggetti in materie plastiche	—	—	—	—	—	—	—	—	—	—	—	—
3.15.05	Altre non altrove classificate	7	6	7	4	5	4	4	4	4	4	6	6
3.15	Industrie manifatturiere varie	7	6	7	4	5	4	4	4	4	4	6	6
S I C I L I A													
3.15.01	Cavi e conduttori elettrici isolati . .	—	—	—	—	—	—	—	—	—	—	—	—
3.15.02	Lampade elettr., lampade e tubi lumin.	40	42	40	44	42	44	41	42	42	45	48	47
3.15.03	Strumenti musicali	43	45	45	47	48	47	48	50	49	54	53	53
3.15.04	Oggetti in materie plastiche	—	—	—	—	—	—	—	—	—	—	—	—
3.15.05	Altre non altrove classificate	64	62	64	66	67	70	68	68	70	71	70	70
3.15	Industrie manifatturiere varie	147	149	149	157	157	161	157	160	161	170	171	170
S A R D E G N A													
3.15.01	Cavi e conduttori elettrici isolati . .	—	—	—	—	—	—	—	—	—	—	—	—
3.15.02	Lampade elettr., lampade e tubi lumin.	—	—	—	—	—	—	—	—	—	—	—	—
3.15.03	Strumenti musicali	—	—	—	—	—	—	—	—	—	—	—	—
3.15.04	Oggetti in materie plastiche	—	—	—	—	—	—	—	—	—	—	—	—
3.15.05	Altre non altrove classificate	2	2	1	2	2	2	2	2	1	2	2	3
3.15	Industrie manifatturiere varie	2	2	1	2	2	2	2	2	1	2	2	3

SEZIONE III — PERSONALE IN FORZA; ORE DI LAVORO E RELATIVE SPESE

Segue Tav. 9 — *Personale operaio e manovali in forza in ciascun mese del 1950*

B — Provincie, per classe di attività economica

N. d'ordine	PROVINCIE	M E S I											
		Gennaio	Febbraio	Marzo	Aprile	Maggio	Giugno	Luglio	Agosto	Settembre	Ottobre	Novembre	Dicembre
1	Alessandria	595	570	579	582	572	573	564	547	551	584	590	575
2	Asti	2	2	3	3	3	3	5	5	5	5	5	5
3	Cuneo	9	6	6	6	6	9	8	8	8	8	8	9
4	Novara	468	470	463	474	496	506	505	507	525	525	533	496
5	Torino	5.249	5.306	5.247	5.222	5.191	5.183	5.106	5.005	5.060	5.037	5.067	5.033
6	Vercelli	144	147	148	152	152	151	153	153	154	152	152	154
7	Aosta (Valle di)	—	—	—	—	—	—	—	—	—	—	—	—
8	Bergamo	1.080	1.070	1.071	1.071	1.074	1.071	1.049	1.053	1.087	1.116	1.110	1.086
9	Brescia	786	766	777	778	781	758	782	792	828	866	902	872
10	Como	1.427	1.512	1.547	1.561	1.591	1.505	1.445	1.472	1.465	1.470	1.467	1.443
11	Cremona	90	101	99	101	101	103	104	104	104	108	112	113
12	Mantova	635	722	753	750	782	778	758	812	826	848	874	902
13	Milano	8.403	8.708	8.789	8.869	8.891	8.795	8.656	8.465	8.742	8.873	8.964	8.914
14	Pavia	1.308	1.340	1.348	1.373	1.385	1.388	1.389	1.402	1.422	1.531	1.582	1.603
15	Sondrio	—	—	—	—	—	—	—	—	—	—	—	—
16	Varese	2.467	2.506	2.537	2.541	2.569	2.397	2.284	2.313	2.343	2.376	2.386	2.405
17	Bolzano	65	70	70	70	64	64	65	65	64	69	70	70
18	Trento	200	220	230	227	230	226	230	179	219	223	241	261
19	Belluno	1.716	1.775	1.805	1.823	1.847	1.806	1.752	1.653	1.654	1.673	1.742	1.757
20	Padova	582	584	595	597	595	597	632	639	645	624	630	621
21	Rovigo	—	—	—	—	—	—	—	—	—	4	5	5
22	Treviso	982	982	1.012	996	1.006	1.016	1.015	972	982	1.050	1.105	1.096
23	Venezia	82	97	87	129	99	99	106	109	113	113	114	108
24	Verona	268	270	318	310	316	312	302	299	313	311	338	342
25	Vicenza	738	690	726	720	748	776	779	785	799	833	851	851
26	Gorizia	2	2	2	2	3	3	3	2	3	3	3	3
27	Udine	223	218	222	225	226	215	205	215	221	247	244	220
28	Trieste (Territorio di)	277	281	285	287	283	284	289	291	298	301	303	302
29	Genova	627	624	631	636	645	650	649	643	664	677	677	675
30	Imperia	2	2	2	2	2	2	2	2	2	2	2	2
31	La Spezia	86	87	85	84	83	83	83	83	83	83	84	94
32	Savona	89	86	91	90	92	94	103	102	106	110	114	121
33	Bologna	515	647	681	658	680	688	690	671	705	757	793	786
34	Ferrara	48	50	51	51	51	50	51	51	52	50	51	53
35	Forlì	176	182	181	179	178	176	172	172	174	174	175	176
36	Modena	50	59	59	69	71	72	80	68	80	79	87	89
37	Parma	32	33	34	34	33	34	33	36	37	37	40	42
38	Piacenza	162	172	164	165	154	149	152	157	177	187	186	193
39	Ravenna	64	61	51	23	34	16	13	17	19	35	47	48
40	Reggio nell'Emilia	197	196	203	206	208	207	208	205	207	209	206	202
41	Arezzo	—	—	—	4	4	4	4	4	4	5	5	5
42	Firenze	425	435	450	462	470	483	458	436	437	453	462	471
43	Grosseto	—	—	5	5	7	10	12	4	4	7	7	7
44	Livorno	412	418	418	410	423	423	422	391	388	397	394	398
45	Lucca	29	29	27	27	26	28	22	28	31	28	29	25
46	Massa-Carrara	—	—	—	—	—	—	—	—	—	—	—	—
47	Pisa	9	8	8	8	8	8	11	11	11	11	11	11
48	Pistoia	69	63	63	62	60	61	61	61	61	60	61	67
49	Siena	5	5	5	5	5	5	5	5	5	5	6	7
50	Perugia	17	20	18	18	18	18	18	18	18	20	20	22
51	Terni	—	—	—	—	—	—	—	—	—	—	—	—
52	Ancona	3.755	3.826	3.835	3.964	3.997	4.050	4.059	4.083	4.220	4.334	4.421	4.415
53	Ascoli Piceno	1	1	1	1	1	1	1	1	1	1	1	1
54	Macerata	370	371	379	387	402	410	416	407	421	426	432	432
55	Pesaro e Urbino	233	244	259	257	262	254	268	267	248	264	271	273
56	Frosinone	—	—	—	—	—	—	2	2	1	2	—	—
57	Latina	—	—	—	—	—	—	—	—	—	—	—	—
58	Rieti	20	17	19	18	18	18	17	12	14	15	12	12
59	Roma	349	352	343	321	344	343	349	337	350	372	374	380
60	Viterbo	—	—	—	—	—	—	—	—	—	—	—	—
61	Campobasso	—	—	—	—	—	—	—	—	—	—	—	—
62	Chieti	—	—	—	—	—	—	—	—	—	—	—	—
63	L'Aquila	1	1	1	1	1	1	2	5	5	7	6	6
64	Pescara	7	13	11	12	12	13	15	14	14	14	14	13
65	Teramo	132	134	134	135	134	132	126	115	106	99	97	97
66	Avellino	—	—	—	—	—	—	—	—	8	14	14	14
67	Benevento	—	—	—	—	—	—	—	—	—	—	—	—
68	Caserta	—	—	—	—	—	—	—	—	—	—	—	—
69	Napoli	532	546	549	549	568	558	573	580	599	608	614	600
70	Salerno	—	—	—	—	—	—	—	—	—	—	—	—
71	Bari	17	17	18	20	20	20	20	19	19	15	15	17
72	Brindisi	—	—	—	—	—	—	—	—	—	—	—	—
73	Foggia	—	—	—	—	—	—	4	5	5	4	5	6
74	Lecco	6	12	12	12	12	13	12	13	14	14	14	15
75	Taranto	—	—	—	—	—	—	—	—	—	—	—	—
76	Matera	—	—	—	—	—	—	—	—	—	—	—	—
77	Potenza	—	—	—	—	—	—	—	—	—	—	—	—
78	Catanzaro	1	1	1	1	1	1	1	1	1	1	1	1
79	Cosenza	5	4	5	2	3	2	2	2	2	2	4	4
80	Reggio di Calabria	1	1	1	1	1	1	1	1	1	1	1	1
81	Agrigento	—	—	—	—	—	—	—	—	—	—	—	—
82	Caltanissetta	—	—	—	—	—	—	—	—	—	—	—	—
83	Catania	60	62	61	64	65	64	66	68	67	72	71	70
84	Enna	—	—	—	—	—	—	—	—	—	—	—	—
85	Messina	6	7	8	9	9	10	6	9	9	9	12	12
86	Palermo	81	80	80	84	83	87	85	83	85	89	88	88
87	Ragusa	—	—	—	—	—	—	—	—	—	—	—	—
88	Siracusa	—	—	—	—	—	—	—	—	—	—	—	—
89	Trapani	—	—	—	—	—	—	—	—	—	—	—	—
90	Cagliari	—	—	—	—	—	—	—	—	—	—	—	—
91	Nuoro	—	—	—	—	—	—	—	—	—	—	—	—
92	Sassari	2	2	1	2	2	2	2	2	1	2	2	3
	ITALIA	38.391	37.283	37.664	37.907	38.198	37.859	37.462	37.038	37.887	38.701	39.324	39.200

SEZIONE III — PERSONALE IN FORZA; ORE DI LAVORO E RELATIVE SPESE

TAV. 10 — Ore di lavoro (centinaia) prestate dal personale operaio e dai manovali in ciascun mese del 1950

A — Stato e Regioni, per classe e categoria di attività economica

N. classificazione	CLASSE E CATEGORIE DI ATTIVITA' ECONOMICA	M E S I												TOTALE
		Gennaio	Febbraio	Marzo	Aprile	Maggio	Giugno	Luglio	Agosto	Settembre	Ottobre	Novembre	Dicembre	
I T A L I A														
3.15.01	Cavi e conduttori elettrici isolati . . .	8.491	8.318	8.959	7.910	8.764	8.150	8.698	6.243	8.401	8.743	8.224	8.002	98.903
3.15.02	Lampade elettr., lampade e tubi lumin.	8.992	8.605	9.120	8.237	8.677	8.312	8.758	5.526	8.895	9.425	9.258	8.929	102.734
3.15.03	Strumenti musicali	9.436	9.442	11.070	9.532	10.720	10.546	10.402	8.894	11.303	11.803	11.612	11.018	125.778
3.15.04	Oggetti in materie plastiche	9.279	9.103	10.359	9.256	9.836	8.998	9.046	6.356	9.760	10.368	10.167	9.442	111.970
3.15.05	Altre non altrove classificate	21.510	22.716	25.908	23.415	25.657	24.448	24.887	19.079	26.145	28.096	27.993	26.920	296.774
3.15	Industrie manifatturiere varie	57.708	58.184	65.416	58.350	63.654	60.454	61.791	46.098	64.504	68.435	67.254	64.311	736.159
P I E M O N T E														
3.15.01	Cavi e conduttori elettrici isolati . . .	3.955	3.721	4.230	3.457	3.882	3.700	3.910	2.460	3.884	3.822	3.625	3.601	44.247
3.15.02	Lampade elettr., lampade e tubi lumin.	2.541	2.459	2.657	2.249	2.384	2.313	2.478	1.602	2.564	2.684	2.686	2.691	29.308
3.15.03	Strumenti musicali	264	281	317	296	286	286	284	264	323	310	300	303	3.514
3.15.04	Oggetti in materie plastiche	1.350	1.239	1.448	1.268	1.316	1.307	1.294	870	1.384	1.449	1.441	1.391	15.757
3.15.05	Altre non altrove classificate	2.801	2.858	3.062	2.904	3.219	3.002	3.136	2.093	3.170	3.472	3.458	3.261	36.436
3.15	Industrie manifatturiere varie	10.911	10.558	11.714	10.174	11.087	10.608	11.102	7.289	11.325	11.737	11.510	11.247	129.262
V A L L E D ' A O S T A														
3.15.01	Cavi e conduttori elettrici isolati . . .	—	—	—	—	—	—	—	—	—	—	—	—	—
3.15.02	Lampade elettr., lampade e tubi lumin.	—	—	—	—	—	—	—	—	—	—	—	—	—
3.15.03	Strumenti musicali	—	—	—	—	—	—	—	—	—	—	—	—	—
3.15.04	Oggetti in materie plastiche	—	—	—	—	—	—	—	—	—	—	—	—	—
3.15.05	Altre non altrove classificate	—	—	—	—	—	—	—	—	—	—	—	—	—
3.15	Industrie manifatturiere varie	—	—	—	—	—	—	—	—	—	—	—	—	—
L O M B A R D I A														
3.15.01	Cavi e conduttori elettrici isolati . . .	2.598	2.659	2.709	2.682	2.859	2.572	2.791	2.150	2.730	2.975	2.720	2.644	32.089
3.15.02	Lampade elettr., lampade e tubi lumin.	4.798	4.653	4.710	4.299	4.494	4.271	4.441	2.578	4.491	4.863	4.747	4.346	52.691
3.15.03	Strumenti musicali	1.191	1.164	1.318	1.187	1.142	1.238	1.182	957	1.233	1.247	1.242	1.154	14.255
3.15.04	Oggetti in materie plastiche	7.060	6.978	7.896	7.099	7.532	6.727	6.811	4.676	7.389	7.820	7.607	7.009	84.604
3.15.05	Altre non altrove classificate	9.067	9.819	11.381	10.312	11.177	10.985	11.412	8.955	12.308	13.073	13.181	12.379	134.049
3.15	Industrie manifatturiere varie	24.714	25.273	28.014	25.579	27.204	25.793	26.637	19.316	28.151	29.978	29.497	27.532	317.688
T R E N T I N O - A L T O A D I G E														
3.15.01	Cavi e conduttori elettrici isolati . . .	—	—	—	—	—	—	—	—	—	—	—	—	—
3.15.02	Lampade elettr., lampade e tubi lumin.	—	—	—	—	—	—	—	—	—	—	—	—	—
3.15.03	Strumenti musicali	136	140	141	152	126	126	152	94	154	139	135	152	1.647
3.15.04	Oggetti in materie plastiche	90	95	143	76	120	104	101	72	103	118	122	99	1.243
3.15.05	Altre non altrove classificate	193	190	227	197	208	179	195	84	183	203	200	223	2.282
3.15	Industrie manifatturiere varie	419	425	511	425	454	409	448	250	440	460	457	474	5.172
V E N E T O														
3.15.01	Cavi e conduttori elettrici isolati . . .	22	25	28	39	31	33	52	34	59	47	45	55	470
3.15.02	Lampade elettr., lampade e tubi lumin.	296	276	279	254	306	302	318	221	336	335	321	306	3.550
3.15.03	Strumenti musicali	128	125	169	121	151	132	128	149	126	127	177	164	1.697
3.15.04	Oggetti in materie plastiche	245	249	280	255	271	280	236	243	252	297	306	299	3.213
3.15.05	Altre non altrove classificate	5.957	6.115	7.165	6.176	6.840	6.257	6.158	4.331	6.200	6.796	6.501	6.654	75.150
3.15	Industrie manifatturiere varie	6.648	6.790	7.921	6.845	7.599	7.004	6.892	4.978	6.973	7.602	7.350	7.478	84.080
F R I U L I - V E N E Z I A G I U L I A														
3.15.01	Cavi e conduttori elettrici isolati . . .	—	—	—	—	—	—	—	—	—	—	—	—	—
3.15.02	Lampade elettr., lampade e tubi lumin.	9	5	4	4	5	6	9	5	6	6	5	6	70
3.15.03	Strumenti musicali	17	16	19	16	15	17	15	18	16	17	15	16	197
3.15.04	Oggetti in materie plastiche	—	—	—	—	—	—	—	—	—	—	—	—	—
3.15.05	Altre non altrove classificate	363	372	374	367	400	354	339	344	371	434	418	390	4.526
3.15	Industrie manifatturiere varie	389	393	397	387	420	377	363	367	393	457	438	412	4.793

SEZIONE III — PERSONALE IN FORZA; ORE DI LAVORO E RELATIVE SPESE

Segue Tav. 10 — Ore di lavoro (centinaia) prestate dal personale operaio e dai manovali in ciascun mese del 1950

A — Stato e Regioni, per classe e categoria di attività economica

N. classificazione	CLASSE E CATEGORIE DI ATTIVITA' ECONOMICA	M E S I												TOTALE
		Gennaio	Febbraio	Marzo	Aprile	Maggio	Giugno	Luglio	Agosto	Settembre	Ottobre	Novembre	Dicembre	
TERRITORIO DI TRIESTE														
3.15.01	Cavi e conduttori elettrici isolati . . .	—	—	—	—	—	—	—	—	—	—	—	—	—
3.15.02	Lampade elettr., lampade e tubi lumin.	360	219	452	425	414	430	476	357	465	455	458	510	5.021
3.15.03	Strumenti musicali	—	—	—	—	—	—	—	—	—	—	—	—	—
3.15.04	Oggetti in materie plastiche	41	16	48	46	56	42	51	34	41	43	35	34	487
3.15.05	Altre non altrove classificate	55	47	51	54	49	51	52	43	51	50	49	53	605
3.15	Industrie manifatturiere varie	456	282	551	525	519	523	579	434	557	548	542	597	6.113
LIGURIA														
3.15.01	Cavi e conduttori elettrici isolati . . .	466	466	492	417	491	431	488	397	462	481	475	469	5.535
3.15.02	Lampade elettr., lampade e tubi lumin.	239	235	244	220	258	243	239	189	204	215	190	201	2.677
3.15.03	Strumenti musicali	1	2	1	2	2	2	1	1	1	2	2	2	19
3.15.04	Oggetti in materie plastiche	136	123	141	137	155	147	160	149	202	222	226	220	2.018
3.15.05	Altre non altrove classificate	445	460	507	485	545	523	544	424	571	571	558	530	6.163
3.15	Industrie manifatturiere varie	1.287	1.286	1.385	1.261	1.451	1.346	1.432	1.160	1.440	1.491	1.451	1.422	16.412
EMILIA - ROMAGNA														
3.15.01	Cavi e conduttori elettrici isolati . . .	67	75	92	84	92	80	105	97	100	110	107	109	1.118
3.15.02	Lampade elettr., lampade e tubi lumin.	57	62	69	72	71	71	47	69	68	77	68	81	812
3.15.03	Strumenti musicali	313	302	336	265	301	210	182	322	238	275	241	227	3.212
3.15.04	Oggetti in materie plastiche	132	154	172	169	183	171	164	147	197	204	199	178	2.070
3.15.05	Altre non altrove classificate	1.113	1.213	1.365	1.257	1.362	1.376	1.322	1.151	1.425	1.563	1.635	1.507	16.289
3.15	Industrie manifatturiere varie	1.682	1.806	2.034	1.847	2.009	1.908	1.820	1.786	2.028	2.229	2.250	2.102	23.501
TOSCANA														
3.15.01	Cavi e conduttori elettrici isolati . . .	815	814	857	724	822	784	771	640	676	724	705	616	8.948
3.15.02	Lampade elettr., lampade e tubi lumin.	213	250	261	228	260	241	271	191	273	290	276	269	3.023
3.15.03	Strumenti musicali	55	56	59	54	53	59	59	57	59	57	54	56	678
3.15.04	Oggetti in materie plastiche	100	95	74	73	76	81	94	76	81	101	93	88	1.032
3.15.05	Altre non altrove classificate	380	406	459	431	465	444	476	346	468	482	501	509	5.367
3.15	Industrie manifatturiere varie	1.563	1.621	1.710	1.510	1.676	1.609	1.671	1.310	1.557	1.654	1.629	1.538	19.048
UMBRIA														
3.15.01	Cavi e conduttori elettrici isolati . . .	—	—	—	—	—	—	—	—	—	—	—	—	—
3.15.02	Lampade elettr., lampade e tubi lumin.	12	11	13	13	14	11	13	11	13	13	11	14	149
3.15.03	Strumenti musicali	9	13	13	14	10	11	10	10	12	16	16	15	149
3.15.04	Oggetti in materie plastiche	—	—	—	—	—	—	—	—	—	—	—	—	—
3.15.05	Altre non altrove classificate	2	7	7	7	6	5	5	5	5	4	4	4	61
3.15	Industrie manifatturiere varie	23	31	33	34	30	27	28	26	30	33	31	33	359
MARCHE														
3.15.01	Cavi e conduttori elettrici isolati . . .	—	—	—	—	—	—	—	—	—	—	—	—	—
3.15.02	Lampade elettr., lampade e tubi lumin.	1	4	4	4	4	4	4	4	4	2	6	6	47
3.15.03	Strumenti musicali	7.239	7.268	8.616	7.349	8.555	8.387	8.312	6.938	9.061	9.525	9.342	8.829	99.421
3.15.04	Oggetti in materie plastiche	32	46	57	41	43	64	43	57	44	42	60	55	584
3.15.05	Altre non altrove classificate	410	453	461	463	511	475	482	452	505	480	474	408	5.574
3.15	Industrie manifatturiere varie	7.682	7.771	9.138	7.857	9.113	8.930	8.841	7.451	9.614	10.049	9.882	9.298	105.628
LAZIO														
3.15.01	Cavi e conduttori elettrici isolati . . .	4	4	4	4	4	4	5	3	4	4	4	4	48
3.15.02	Lampade elettr., lampade e tubi lumin.	363	307	301	326	331	290	319	152	323	351	347	353	3.763
3.15.03	Strumenti musicali	4	4	4	4	4	3	3	3	3	4	4	4	44
3.15.04	Oggetti in materie plastiche	73	82	71	69	65	61	71	22	47	50	51	50	712
3.15.05	Altre non altrove classificate	195	209	220	200	246	226	256	239	276	285	281	275	2.908
3.15	Industrie manifatturiere varie	639	606	600	603	650	584	653	421	652	694	687	686	7.475

SEZIONE III — PERSONALE IN FORZA; ORE DI LAVORO E RELATIVE SPESE

Segue Tav. 10 — Ore di lavoro (centinaia) prestate dal personale operaio e dai manovali in ciascun mese del 1950

A — Stato e Regioni, per classe e categoria di attività economica

N. classificazione	CLASSE E CATEGORIE DI ATTIVITA' ECONOMICA	M E S I												TOTALE
		Gennaio	Febbraio	Marzo	Aprile	Maggio	Giugno	Luglio	Agosto	Settembre	Ottobre	Novembre	Dicembre	
A B R U Z Z I E M O L I S E														
3.15.01	Cavi e conduttori elettrici isolati . .	—	—	—	—	—	—	—	—	—	—	—	—	—
3.15.02	Lampade elettr., lampade e tubi lumin.	—	—	—	—	—	—	—	2	1	—	—	—	3
3.15.03	Strumenti musicali	9	8	6	4	5	7	6	6	8	7	7	9	82
3.15.04	Oggetti in materie plastiche	—	—	—	—	—	—	—	—	—	—	—	—	—
3.15.05	Altre non altrove classificate.	213	204	213	200	222	206	142	185	133	163	197	189	2.267
3.15	Industrie manifatturiere varie	222	212	219	204	227	213	148	193	142	170	204	198	2.352
C A M P A N I A														
3.15.01	Cavi e conduttori elettrici isolati . .	564	554	547	503	583	546	577	460	487	580	543	504	6.448
3.15.02	Lampade elettr., lampade e tubi lumin.	30	40	48	47	50	50	50	49	47	47	57	59	574
3.15.03	Strumenti musicali	—	—	—	—	—	—	—	—	—	—	—	—	—
3.15.04	Oggetti in materie plastiche	20	26	29	23	19	14	21	10	20	22	27	19	250
3.15.05	Altre non altrove classificate.	203	256	284	255	280	242	244	300	353	394	411	412	3.634
3.15	Industrie manifatturiere varie	817	876	908	828	932	852	892	819	907	1.043	1.038	994	10.906
P U G L I A														
3.15.01	Cavi e conduttori elettrici isolati . .	—	—	—	—	—	—	—	—	—	—	—	—	—
3.15.02	Lampade elettr., lampade e tubi lumin.	20	29	24	40	30	29	39	32	40	32	31	36	382
3.15.03	Strumenti musicali	—	—	—	—	—	—	—	—	—	—	—	—	—
3.15.04	Oggetti in materie plastiche	—	—	—	—	—	—	—	—	—	—	—	—	—
3.15.05	Altre non altrove classificate.	18	17	18	19	20	19	18	17	19	18	20	19	222
3.15	Industrie manifatturiere varie	38	46	42	59	50	48	57	49	59	50	51	55	604
B A S I L I C A T A														
3.15.01	Cavi e conduttori elettrici isolati . .	—	—	—	—	—	—	—	—	—	—	—	—	—
3.15.02	Lampade elettr., lampade e tubi lumin.	—	—	—	—	—	—	—	—	—	—	—	—	—
3.15.03	Strumenti musicali	—	—	—	—	—	—	—	—	—	—	—	—	—
3.15.04	Oggetti in materie plastiche	—	—	—	—	—	—	—	—	—	—	—	—	—
3.15.05	Altre non altrove classificate.	—	—	—	—	—	—	—	—	—	—	—	—	—
3.15	Industrie manifatturiere varie	—	—	—	—	—	—	—	—	—	—	—	—	—
C A L A B R I A														
3.15.01	Cavi e conduttori elettrici isolati . .	—	—	—	—	—	—	—	—	—	—	—	—	—
3.15.02	Lampade elettr., lampade e tubi lumin.	—	—	—	—	—	—	—	—	—	—	—	—	—
3.15.03	Strumenti musicali	—	—	—	—	—	—	—	—	—	—	—	—	—
3.15.04	Oggetti in materie plastiche	—	—	—	—	—	—	—	—	—	—	—	—	—
3.15.05	Altre non altrove classificate.	8	7	9	6	8	7	6	6	5	5	7	8	82
3.15	Industrie manifatturiere varie	8	7	9	6	8	7	6	6	5	5	7	8	82
S I C I L I A														
3.15.01	Cavi e conduttori elettrici isolati . .	—	—	—	—	—	—	—	—	—	—	—	—	—
3.15.02	Lampade elettr., lampade e tubi lumin.	53	55	54	56	56	51	54	64	60	55	55	51	664
3.15.03	Strumenti musicali	70	63	71	68	70	68	68	75	69	77	77	87	863
3.15.04	Oggetti in materie plastiche	—	—	—	—	—	—	—	—	—	—	—	—	—
3.15.05	Altre non altrove classificate.	84	80	103	80	96	94	97	101	101	99	95	95	1.125
3.15	Industrie manifatturiere varie	207	198	228	204	222	213	219	240	230	231	227	233	2.652
S A R D E G N A														
3.15.01	Cavi e conduttori elettrici isolati . .	—	—	—	—	—	—	—	—	—	—	—	—	—
3.15.02	Lampade elettr., lampade e tubi lumin.	—	—	—	—	—	—	—	—	—	—	—	—	—
3.15.03	Strumenti musicali	—	—	—	—	—	—	—	—	—	—	—	—	—
3.15.04	Oggetti in materie plastiche	—	—	—	—	—	—	—	—	—	—	—	—	—
3.15.05	Altre non altrove classificate.	3	3	2	2	3	3	3	3	1	4	3	4	34
3.15	Industrie manifatturiere varie	3	3	2	2	3	3	3	3	1	4	3	4	34

SEZIONE III — PERSONALE IN FORZA; ORE DI LAVORO E RELATIVE SPESE

Segue Tav. 10 — Ore di lavoro (centinaia) prestate dal personale operaio e dai manovali in ciascun mese del 1950

B — Provincie, per classe di attività economica

N. d'ordine	PROVINCIE	M E S I												TOTALE
		Gennaio	Febbraio	Marzo	Aprile	Maggio	Giugno	Luglio	Agosto	Settembre	Ottobre	Novembre	Dicembre	
1	Alessandria	935	847	905	885	943	923	905	625	926	1.060	1.075	1.091	11.120
2	Asti	3	3	5	5	5	5	8	8	8	8	8	8	74
3	Cuneo	9	9	10	9	10	14	13	13	13	14	13	14	141
4	Novara	560	709	776	740	837	830	867	620	943	960	973	874	9.689
5	Torino	9.178	8.749	9.795	8.287	9.058	8.580	9.078	5.848	9.161	9.431	9.181	9.007	105.353
6	Vercelli	226	241	223	248	234	256	231	175	274	264	260	253	2.885
7	Aosta (Valle di)	—	—	—	—	—	—	—	—	—	—	—	—	—
8	Bergamo	1.826	1.798	2.012	1.715	2.099	1.786	2.001	1.243	2.044	2.161	2.110	2.049	22.844
9	Brescia	994	1.000	1.188	920	1.081	1.026	1.079	841	1.201	1.363	1.319	1.116	13.128
10	Como	2.138	2.075	2.358	2.261	2.154	2.141	2.385	1.706	2.465	2.608	2.560	2.445	27.296
11	Cremona	134	150	152	145	156	161	173	138	167	168	169	192	1.905
12	Mantova	778	986	1.246	1.080	1.324	1.308	1.424	1.240	1.648	1.729	1.713	1.581	16.057
13	Milano	13.254	13.517	14.408	13.513	14.207	13.575	13.776	10.332	14.457	15.404	15.128	14.021	165.592
14	Pavia	2.215	2.217	2.451	2.163	2.303	2.414	2.408	1.695	2.619	2.782	2.834	2.761	28.862
15	Sondrio	—	—	—	—	—	—	—	—	—	—	—	—	—
16	Varese	3.375	3.530	4.199	3.782	3.880	3.382	3.391	2.121	3.550	3.763	3.664	3.367	42.004
17	Bolzano	129	131	131	147	110	112	138	81	139	132	126	145	1.521
18	Trento	290	294	380	278	344	297	310	169	301	328	331	329	3.651
19	Belluno	2.673	2.711	3.227	2.644	2.966	2.596	2.455	1.518	2.340	2.739	2.709	2.558	31.136
20	Padova	763	965	1.165	920	1.079	962	942	689	989	996	996	1.162	11.387
21	Rovigo	—	—	—	—	—	—	—	—	—	6	8	7	21
22	Treviso	1.632	1.648	1.872	1.650	1.815	1.714	1.741	1.218	1.765	1.897	1.901	1.837	20.690
23	Venezia	128	119	118	180	151	135	158	135	195	180	175	182	1.856
24	Verona	392	406	503	432	488	475	459	401	488	476	481	463	5.464
25	Vicenza	1.060	941	1.036	1.019	1.100	1.122	1.137	1.017	1.196	1.308	1.321	1.269	13.526
26	Gorizia	3	3	4	3	4	4	4	4	4	4	4	4	45
27	Udine	386	390	393	384	416	373	359	363	389	453	434	408	4.748
28	Trieste (Territorio di)	456	282	551	525	519	523	579	434	557	548	542	597	6.113
29	Genova	979	982	1.069	962	1.125	1.036	1.112	861	1.107	1.141	1.112	1.057	12.543
30	Imperia	3	3	3	3	4	2	2	2	4	4	4	4	38
31	La Spezia	151	154	161	146	161	149	139	157	140	148	144	165	1.815
32	Savona	154	147	152	150	161	159	179	140	189	198	191	196	2.016
33	Bologna	679	825	962	853	954	995	931	783	1.013	1.082	1.168	1.077	11.322
34	Ferrara	70	70	73	75	71	73	72	76	70	76	67	67	860
35	Forlì	318	315	349	277	312	218	190	323	248	288	260	238	3.336
36	Modena	52	61	63	76	83	73	77	65	88	100	96	97	931
37	Parma	38	44	49	51	47	50	41	41	55	53	53	58	580
38	Piacenza	239	237	252	247	245	223	242	203	283	312	307	269	3.059
39	Ravenna	63	46	51	40	37	23	23	23	25	34	49	72	486
40	Reggio nell'Emilia	223	208	235	228	260	253	244	272	246	284	250	224	2.927
41	Arezzo	—	—	—	8	8	8	8	8	7	8	10	9	74
42	Firenze	700	745	801	727	787	746	739	500	721	758	753	755	8.732
43	Grosseto	—	—	8	8	9	14	16	1	1	6	6	6	75
44	Livorno	717	726	760	646	736	707	772	636	666	709	691	601	8.367
45	Lucca	24	28	24	24	23	30	34	32	38	44	52	39	392
46	Massa-Carrara	—	—	—	—	—	—	—	—	—	—	—	—	—
47	Pisa	10	10	9	6	7	7	10	13	15	15	16	14	132
48	Pistoia	102	103	96	83	94	89	82	110	99	105	89	102	1.154
49	Siena	10	9	12	8	12	8	10	10	10	9	12	12	122
50	Perugia	23	31	33	34	30	27	28	26	30	33	31	33	359
51	Terni	—	—	—	—	—	—	—	—	—	—	—	—	—
52	Ancona	6.820	6.904	8.148	6.965	8.088	7.951	7.830	6.491	8.602	9.035	8.801	8.243	93.878
53	Ascoli Piceno	1	1	1	1	1	1	1	1	1	1	1	1	12
54	Macerata	434	456	514	475	539	512	509	498	573	561	614	603	6.288
55	Pesaro e Urbino	427	410	475	416	485	466	501	461	438	452	466	451	5.448
56	Frosinone	—	—	—	—	—	—	2	2	2	3	—	—	9
57	Latina	—	—	—	—	—	—	—	—	—	—	—	—	—
58	Rieti	29	24	29	32	33	31	31	10	25	25	23	20	312
59	Roma	610	582	571	571	617	553	620	409	625	666	664	666	7.154
60	Viterbo	—	—	—	—	—	—	—	—	—	—	—	—	—
61	Campobasso	—	—	—	—	—	—	—	—	—	—	—	—	—
62	Chieti	—	—	—	—	—	—	—	—	—	—	—	—	—
63	L'Aquila	2	2	2	2	2	2	4	8	6	5	5	9	49
64	Pescara	22	20	16	18	20	21	25	26	26	26	24	23	267
65	Teramo	198	190	201	184	205	190	119	159	110	139	175	166	2.036
66	Avellino	—	—	—	—	—	—	—	—	9	17	17	17	60
67	Benevento	—	—	—	—	—	—	—	—	—	—	—	—	—
68	Caserta	—	—	—	—	—	—	—	—	—	—	—	—	—
69	Napoli	817	876	908	828	932	852	892	819	898	1.026	1.021	977	10.846
70	Salerno	—	—	—	—	—	—	—	—	—	—	—	—	—
71	Bari	20	29	24	42	32	31	35	26	31	28	25	28	351
72	Brindisi	—	—	—	—	—	—	—	—	—	—	—	—	—
73	Foggia	—	—	—	—	—	—	—	—	9	4	6	8	39
74	Lecce	18	17	18	17	18	17	16	17	19	18	20	19	214
75	Taranto	—	—	—	—	—	—	—	—	—	—	—	—	—
76	Matera	—	—	—	—	—	—	—	—	—	—	—	—	—
77	Potenza	—	—	—	—	—	—	—	—	—	—	—	—	—
78	Catanzaro	1	1	1	1	1	2	2	2	1	1	1	1	15
79	Cosenza	5	4	6	3	5	3	2	2	2	2	4	5	43
80	Reggio di Calabria	2	2	2	2	2	2	2	2	2	2	2	2	24
81	Agrigento	—	—	—	—	—	—	—	—	—	—	—	—	—
82	Caltanissetta	—	—	—	—	—	—	—	—	—	—	—	—	—
83	Catania	98	87	91	93	96	91	95	103	94	99	96	103	1.146
84	Enna	—	—	—	—	—	—	—	—	—	—	—	—	—
85	Messina	6	8	13	13	12	9	9	15	16	13	13	17	144
86	Palermo	103	103	124	98	114	113	115	122	120	119	118	113	1.362
87	Ragusa	—	—	—	—	—	—	—	—	—	—	—	—	—
88	Siracusa	—	—	—	—	—	—	—	—	—	—	—	—	—
89	Trapani	—	—	—	—	—	—	—	—	—	—	—	—	—
90	Cagliari	—	—	—	—	—	—	—	—	—	—	—	—	—
91	Nuoro	—	—	—	—	—	—	—	—	—	—	—	—	—
92	Sassari	3	3	2	2	3	3	3	3	1	4	3	4	34
	ITALIA	57.708	58.184	65.416	58.350	63.654	60.454	61.791	46.098	64.504	68.435	67.254	64.311	736.159

SEZIONE III — PERSONALE IN FORZA;
TAV. II — Spese per il personale (migliaia di lire) nel 1950,
A — Stato e Regioni, per classe

N. classificazione	CLASSE E CATEGORIE DI ATTIVITÀ ECONOMICA	DIRIGENTI E IMPIEGATI						OPERAI, MANOVALI, SOVRIGLIANTI E SIMILI,			
		Retribuzioni lorde		Ritenute a carico del personale		Contributi e spese a carico dei datori di lavoro		Retribuzioni lorde		Ritenute a carico del personale	
		stipendi	altre	per previdenza sociale e gestioni collegate	erariali	per previdenza sociale e gestioni collegate	altri	salari e stipendi	altre	per previdenza sociale e gestioni collegate	erariali
I T A											
3.15.01	Cavi e conduttori elettrici isolati . .	605.847	88.315	10.589	28.281	106.998	19.273	1.453.556	281.558	23.983	23.174
3.15.02	Lampade elettr., lampade e tubi lumin.	534.196	76.672	11.882	23.301	83.877	39.744	1.409.228	267.091	44.777	16.512
3.15.03	Strumenti musicali	92.929	7.777	1.520	2.707	18.561	29	1.290.858	144.280	30.560	9.060
3.15.04	Oggetti in materie plastiche	265.306	26.758	7.766	8.718	53.106	1.819	1.345.904	222.687	28.942	10.864
3.15.05	Altre non altrove classificate	568.121	43.414	10.184	17.114	114.298	4.139	3.358.390	419.403	69.582	20.491
3.15	Industrie manifatturiere varie	2.066.399	242.936	41.941	80.121	376.840	65.004	8.857.936	1.335.019	197.844	80.101
P I E											
3.15.01	Cavi e conduttori elettrici isolati . .	273.445	51.650	4.569	12.993	49.736	5.587	657.957	128.557	11.052	9.103
3.15.02	Lampade elettr., lampade e tubi lumin.	116.816	12.067	4.944	4.246	8.402	13.818	400.996	99.177	25.730	4.791
3.15.03	Strumenti musicali	573	12	9	9	129	—	42.323	5.610	2.084	105
3.15.04	Oggetti in materie plastiche	57.126	6.828	3.840	2.136	11.693	558	192.066	26.974	3.404	2.194
3.15.05	Altre non altrove classificate	94.465	7.534	1.984	2.766	22.849	268	430.750	56.138	9.421	4.613
3.15	Industrie manifatturiere varie	542.425	78.091	15.346	22.150	92.809	20.231	1.724.092	316.456	51.691	20.806
V A L L E											
3.15.01	Cavi e conduttori elettrici isolati . .	—	—	—	—	—	—	—	—	—	—
3.15.02	Lampade elettr., lampade e tubi lumin.	—	—	—	—	—	—	—	—	—	—
3.15.03	Strumenti musicali	—	—	—	—	—	—	—	—	—	—
3.15.04	Oggetti in materie plastiche	—	—	—	—	—	—	—	—	—	—
3.15.05	Altre non altrove classificate	—	—	—	—	—	—	—	—	—	—
3.15	Industrie manifatturiere varie	—	—	—	—	—	—	—	—	—	—
L O M											
3.15.01	Cavi e conduttori elettrici isolati . .	170.284	18.857	2.808	6.868	29.393	7.968	441.950	79.614	7.336	6.695
3.15.02	Lampade elettr., lampade e tubi lumin.	324.872	54.401	5.535	15.224	56.582	23.358	751.625	133.096	13.549	9.180
3.15.03	Strumenti musicali	8.755	841	157	173	1.419	—	172.120	27.787	3.437	1.198
3.15.04	Oggetti in materie plastiche	186.705	19.017	3.532	6.344	36.546	1.248	1.033.050	181.264	23.301	8.324
3.15.05	Altre non altrove classificate	314.725	21.674	5.149	10.393	56.505	2.482	1.678.763	199.664	33.894	10.427
3.15	Industrie manifatturiere varie	1.005.341	114.790	17.181	39.002	180.445	35.056	4.077.508	621.425	81.517	35.824
T R E N T I N O -											
3.15.01	Cavi e conduttori elettrici isolati . .	—	—	—	—	—	—	—	—	—	—
3.15.02	Lampade elettr., lampade e tubi lumin.	—	—	—	—	—	—	—	—	—	—
3.15.03	Strumenti musicali	3.097	259	37	69	691	—	18.228	2.807	319	192
3.15.04	Oggetti in materie plastiche	3.540	124	48	—	893	—	15.032	2.164	278	—
3.15.05	Altre non altrove classificate	5.057	494	42	105	935	—	28.054	3.573	601	45
3.15	Industrie manifatturiere varie	11.694	877	127	174	2.519	—	61.314	8.544	1.198	237
V E											
3.15.01	Cavi e conduttori elettrici isolati . .	817	105	14	19	247	—	5.357	601	93	46
3.15.02	Lampade elettr., lampade e tubi lumin.	13.213	1.077	296	338	2.459	—	41.811	7.232	782	225
3.15.03	Strumenti musicali	264	13	3	—	75	—	22.972	1.363	290	—
3.15.04	Oggetti in materie plastiche	1.500	145	8	—	473	—	30.927	2.823	498	52
3.15.05	Altre non altrove classificate	81.503	8.917	1.495	2.090	19.399	1.235	706.225	111.590	15.016	2.845
3.15	Industrie manifatturiere varie	87.297	10.257	1.816	2.447	22.653	1.235	807.292	123.609	16.679	3.168
F R I U L I - V E											
3.15.01	Cavi e conduttori elettrici isolati . .	—	—	—	—	—	—	—	—	—	—
3.15.02	Lampade elettr., lampade e tubi lumin.	—	—	—	—	—	—	525	75	14	—
3.15.03	Strumenti musicali	—	—	—	—	—	—	1.809	82	44	—
3.15.04	Oggetti in materie plastiche	—	—	—	—	—	—	—	—	—	—
3.15.05	Altre non altrove classificate	6.754	90	127	277	1.060	62	58.341	1.519	966	1.110
3.15	Industrie manifatturiere varie	6.754	90	127	277	1.060	62	60.675	1.678	1.024	1.110

ORE DI LAVORO E RELATIVE SPESE

secondo gruppi di posizioni nella professione e titolo di spesa

e categoria di attività economica

APPRENDISTI		T O T A L E												N. classifi- cazione
Contributi e spese a carico dei datori di lavoro		Retribuzioni lorde				Ritenute a carico del personale				Contributi e spese a carico dei datori di lavoro				
per previ- denza sociale e gestioni collegate	altri	salari e stipendi	altre	Totale	per il personale delle unità artigiane	per previ- denza sociale e gestioni collegate	erariali	Totale	delle unità artigiane	per previ- denza sociale e gestioni collegate	altri	Totale	delle unità artigiane	
L I A														
456.430	87.919	2.059.403	369.873	2.429.276	4.650	34.572	51.455	86.027	162	563.428	107.192	670.620	1.439	3.15.01
405.371	147.675	1.943.424	343.763	2.287.187	9.362	56.659	39.813	96.472	596	489.248	187.419	676.667	2.504	3.15.02
466.954	17.544	1.383.787	152.057	1.535.844	22.025	32.080	11.767	43.847	396	485.515	17.573	503.088	6.607	3.15.03
476.509	16.488	1.611.210	249.445	1.860.655	27.902	36.708	19.582	56.290	672	529.615	18.307	547.922	8.097	3.15.04
1.200.542	45.518	3.926.511	462.817	4.389.328	152.773	79.766	37.605	117.371	4.204	1.314.840	49.657	1.364.497	43.618	3.15.05
3.005.808	315.144	10.924.335	1.577.955	12.502.290	216.712	239.785	160.222	400.007	6.030	3.382.646	380.148	3.762.794	62.265	3.15
M O N T E														
205.715	67.001	931.402	180.207	1.111.609	95	15.621	22.096	37.717	1	255.451	72.588	328.039	27	3.15.01
56.663	76.795	517.812	111.244	629.056	1.509	30.674	9.037	39.711	37	65.065	90.613	155.678	205	3.15.02
13.989	—	42.896	5.622	48.518	3.202	2.093	114	2.207	54	14.118	—	14.118	921	3.15.03
71.650	60	249.192	33.802	282.994	4.858	7.244	4.330	11.574	107	83.343	618	83.961	1.684	3.15.04
154.478	4.012	525.215	63.672	588.887	26.622	11.405	7.379	18.784	593	177.327	4.280	181.607	7.850	3.15.05
-502.495	147.868	2.268.517	394.547	2.661.064	36.286	67.037	42.956	109.993	792	595.304	188.099	763.403	10.687	3.15
D ' A O S T A														
—	—	—	—	—	—	—	—	—	—	—	—	—	—	3.15.01
—	—	—	—	—	—	—	—	—	—	—	—	—	—	3.15.02
—	—	—	—	—	—	—	—	—	—	—	—	—	—	3.15.03
—	—	—	—	—	—	—	—	—	—	—	—	—	—	3.15.04
—	—	—	—	—	—	—	—	—	—	—	—	—	—	3.15.05
—	—	—	—	—	—	—	—	—	—	—	—	—	—	3.15
B A R D I A														
142.582	14.651	612.234	98.471	710.705	3.775	10.144	13.563	23.707	81	171.975	22.619	194.594	1.332	3.15.01
256.455	67.804	1.076.497	187.497	1.263.994	5.894	19.084	24.404	43.488	107	313.037	91.162	404.199	1.736	3.15.02
57.901	231	180.875	28.628	209.503	2.933	3.594	1.371	4.965	63	59.320	231	59.551	660	3.15.03
361.863	15.786	1.219.755	200.281	1.420.036	18.180	26.833	14.668	41.501	511	398.409	17.034	415.443	4.855	3.15.04
561.547	33.895	1.993.488	221.338	2.214.826	71.851	39.043	20.820	59.863	2.228	618.052	36.377	654.429	19.714	3.15.05
1.380.348	132.367	5.082.849	736.215	5.819.064	102.633	98.698	74.826	173.524	2.990	1.560.793	167.423	1.728.216	28.297	3.15
A L T O A D I G E														
—	—	—	—	—	—	—	—	—	—	—	—	—	—	3.15.01
—	—	—	—	—	—	—	—	—	—	—	—	—	—	3.15.02
5.556	949	21.325	3.066	24.391	998	356	261	617	24	6.247	949	7.196	331	3.15.03
6.630	—	18.572	2.288	20.860	—	326	—	326	—	7.523	—	7.523	—	3.15.04
9.100	—	33.111	4.067	37.178	539	643	150	793	27	10.035	—	10.035	125	3.15.05
21.286	949	73.008	9.421	82.429	1.537	1.325	411	1.736	51	23.805	949	24.754	456	3.15
N E T O														
2.143	—	6.174	706	6.880	—	107	65	172	—	2.390	—	2.390	—	3.15.01
15.493	30	55.024	8.309	63.333	—	1.078	563	1.641	—	17.952	30	17.982	—	3.15.02
6.640	—	23.236	1.376	24.612	369	293	—	293	6	6.715	—	6.715	120	3.15.03
10.902	294	32.427	2.968	35.395	980	506	52	558	19	11.375	294	11.669	350	3.15.04
292.960	5.515	787.728	120.507	908.235	10.638	16.511	4.935	21.446	183	312.359	6.750	319.109	3.042	3.15.05
328.138	5.839	904.589	133.866	1.038.455	11.987	18.495	5.615	24.110	208	350.791	7.074	357.865	3.512	3.15
N E Z I A G I U L I A														
—	—	—	—	—	—	—	—	—	—	—	—	—	—	3.15.01
225	—	525	75	600	—	14	—	14	—	225	—	225	—	3.15.02
644	—	1.809	82	1.891	303	44	—	44	9	644	—	644	114	3.15.03
—	—	—	—	—	—	—	—	—	—	—	—	—	—	3.15.04
12.409	74	65.095	1.609	66.704	2.028	1.093	1.387	2.480	31	13.469	136	13.605	582	3.15.05
13.278	74	67.429	1.766	69.195	2.331	1.151	1.387	2.538	40	14.338	136	14.474	696	3.15

Segue Tav. 11 — Spese per il personale (migliaia di lire) nel 1950,

A — Stato e Regioni, per classe

N. classificazione	CLASSE E CATEGORIE DI ATTIVITA' ECONOMICA	DIRIGENTI E IMPIEGATI						OPERAI, MANOVALI, SORVEGLIANTI E SIMILI			
		Retribuzioni lorde		Ritenute a carico del personale		Contributi e spese a carico dei datori di lavoro		Retribuzioni lorde		Ritenute a carico del personale	
		stipendi	altre	per previdenza sociale e gestioni collegate	erariali	per previdenza sociale e gestioni collegate	altri	salari e stipendi	altre	per previdenza sociale e gestioni collegate	erariali
TERRITORIO											
3.15.01	Cavi e conduttori elettrici isolati . . .	—	—	—	—	—	—	—	—	—	—
3.15.02	Lampade elettr., lampade e tubi lumin.	6 751	408	108	191	1.735	—	52.513	5.408	971	198
3.15.03	Strumenti musicali	—	—	—	—	—	—	51	8	1	—
3.15.04	Oggetti in materie plastiche	1.186	64	10	27	381	—	4.608	369	57	38
3.15.05	Altre non altrove classificate	1 220	60	5	—	330	9	8.627	485	37	13
3.15	Industrie manifatturiere varie	9.157	532	123	218	2.446	9	65.799	6.270	1.066	249
LIGURIA											
3.15.01	Cavi e conduttori elettrici isolati . . .	52.502	6.665	1.448	2.549	8.621	717	83.071	16.589	1.538	1.671
3.15.02	Lampade elettr., lampade e tubi lumin.	15.017	1.376	203	699	5.317	133	48.161	4.994	711	804
3.15.03	Strumenti musicali	—	—	—	—	—	—	521	80	16	—
3.15.04	Oggetti in materie plastiche	3.675	192	50	76	799	—	19.380	3.017	417	106
3.15.05	Altre non altrove classificate	9.850	854	149	275	1.819	—	66.578	6.413	1.531	292
3.15	Industrie manifatturiere varie	81.044	9.087	1.850	3.599	16.556	850	217.711	31.093	4.213	2.873
EMILIA											
3.15.01	Cavi e conduttori elettrici isolati . . .	2.392	197	36	24	694	—	10.885	1.526	229	27
3.15.02	Lampade elettr., lampade e tubi lumin.	2.105	199	29	39	594	—	9.379	1.324	201	7
3.15.03	Strumenti musicali	2.779	265	32	104	546	—	30.941	7.072	708	144
3.15.04	Oggetti in materie plastiche	3.163	259	86	26	852	—	24.838	3.233	368	22
3.15.05	Altre non altrove classificate	19.769	1.752	288	290	4.745	—	181.649	21.312	3.429	441
3.15	Industrie manifatturiere varie	30.208	2.672	471	488	7.431	—	257.692	34.467	4.935	641
TOSCANA											
3.15.01	Cavi e conduttori elettrici isolati . . .	65.758	5.044	1.154	3.433	10.641	4.637	157.815	36.205	2.343	4.117
3.15.02	Lampade elettr., lampade e tubi lumin.	29.534	3.776	391	1.400	4.663	—	40.471	6.035	639	630
3.15.03	Strumenti musicali	—	—	—	—	—	—	11.450	432	138	42
3.15.04	Oggetti in materie plastiche	2.351	129	53	43	449	13	10.878	1.020	462	28
3.15.05	Altre non altrove classificate	11.201	453	151	208	1.850	—	52.048	4.867	1.134	211
3.15	Industrie manifatturiere varie	108.844	9.402	1.749	5.084	17.603	4.650	272.662	48.559	4.716	5.028
UMBRIA											
3.15.01	Cavi e conduttori elettrici isolati . . .	—	—	—	—	—	—	—	—	—	—
3.15.02	Lampade elettr., lampade e tubi lumin.	—	—	—	—	—	—	1.657	143	30	—
3.15.03	Strumenti musicali	—	—	—	—	—	—	1.197	87	33	—
3.15.04	Oggetti in materie plastiche	—	—	—	—	—	—	—	—	—	—
3.15.05	Altre non altrove classificate	—	—	—	—	—	—	483	83	19	—
3.15	Industrie manifatturiere varie	—	—	—	—	—	—	3.337	313	82	—
MARCHE											
3.15.01	Cavi e conduttori elettrici isolati . . .	—	—	—	—	—	—	—	—	—	—
3.15.02	Lampade elettr., lampade e tubi lumin.	—	—	—	—	—	—	374	—	7	—
3.15.03	Strumenti musicali	77.461	6.387	1.282	2.352	15.701	29	979.785	98.569	23.410	7.377
3.15.04	Oggetti in materie plastiche	—	—	—	—	—	—	4.263	697	52	17
3.15.05	Altre non altrove classificate	6.888	404	89	165	1.939	—	54.633	5.780	896	209
3.15	Industrie manifatturiere varie	84.349	6.791	1.371	2.517	17.640	29	1.039.055	105.046	24.365	7.603
LAZIO											
3.15.01	Cavi e conduttori elettrici isolati . . .	403	35	6	11	99	—	1.109	97	71	22
3.15.02	Lampade elettr., lampade e tubi lumin.	17.896	2.747	222	902	2.289	2.435	47.138	8.348	1.391	595
3.15.03	Strumenti musicali	—	—	—	—	—	—	720	—	15	—
3.15.04	Oggetti in materie plastiche	6.060	—	139	66	1.020	—	8.698	967	96	83
3.15.05	Altre non altrove classificate	9.224	578	598	322	1.257	83	32.667	3.116	743	153
3.15	Industrie manifatturiere varie	33.583	3.360	965	1.301	4.665	2.518	90.332	12.528	2.316	853

ORE DI LAVORO E RELATIVE SPESE

secondo gruppi di posizioni nella professione e titolo di spesa
e categoria di attività economica

APPRENDISTI		T O T A L E												N. classifi- cazione
Contributi e spese a carico dei datori di lavoro		Retribuzioni lorde			Ritenute a carico del personale				Contributi e spese a carico dei datori di lavoro					
per previdenza sociale e gestioni collegate	altri	salari e stipendi	altre	Totale	per il personale delle unità artigiane	per previdenza sociale e gestioni collegate	erariali	Totale	delle unità artigiane	per previdenza sociale e gestioni collegate	altri	Totale	delle unità artigiane	
DI TRIESTE														
—	—	—	—	—	—	—	—	—	—	—	—	—	—	3.15.01
20.083	—	59.264	5.816	65.080	—	1.079	389	1.468	—	21.818	—	21.818	—	3.15.02
20	—	51	8	59	59	1	—	1	1	20	—	20	20	3.15.03
980	—	5.794	433	6.227	—	67	65	132	—	1.361	—	1.361	—	3.15.04
3.123	18	9.847	545	10.392	2.686	42	13	55	15	3.453	27	3.480	947	3.15.05
24.206	18	74.956	6.802	81.758	2.745	1.189	467	1.656	16	26.652	27	26.679	967	3.15
RIA														
23.669	2.874	135.573	23.254	158.827	—	2.986	4.220	7.206	—	32.290	3.591	35.881	—	3.15.01
18.454	258	63.178	6.370	69.548	—	914	1.503	2.417	—	23.771	391	24.162	—	3.15.02
186	—	521	80	601	196	16	—	16	5	186	—	186	61	3.15.03
7.667	—	23.055	3.209	26.264	265	467	182	649	—	8.466	—	8.466	28	3.15.04
23.103	135	76.428	7.267	83.695	3.139	1.680	567	2.247	78	24.922	135	25.057	918	3.15.05
73.079	3.267	298.755	40.180	338.935	3.600	6.083	6.472	12.535	83	89.635	4.117	93.752	1.007	3.15
ROMAGNA														
4.347	—	13.277	1.723	15.000	—	265	51	316	—	5.041	—	5.041	—	3.15.01
3.803	—	11.484	1.523	13.007	—	230	46	276	—	4.397	—	4.397	—	3.15.02
14.234	—	33.720	7.337	41.057	—	740	248	988	—	14.780	—	14.780	—	3.15.03
7.558	323	28.001	3.492	31.493	1.122	454	48	502	27	8.410	323	8.733	369	3.15.04
68.174	324	201.418	23.064	224.482	11.181	3.717	731	4.448	325	72.919	324	73.243	3.535	3.15.05
98.116	647	287.900	37.139	325.039	12.303	5.408	1.124	6.530	352	105.547	647	106.194	3.904	3.15
SCANA														
48.011	1.608	223.573	41.249	264.822	—	3.497	7.550	11.047	—	58.652	6.245	64.897	—	3.15.01
13.699	1.403	70.005	9.811	79.816	—	1.030	2.030	3.060	—	18.362	1.403	19.765	—	3.15.02
3.427	10	11.450	432	11.882	—	138	42	180	—	3.427	10	3.437	—	3.15.03
3.954	25	13.229	1.149	14.378	455	515	71	586	3	4.403	38	4.441	88	3.15.04
20.110	1.101	63.249	5.320	68.569	8.136	1.285	419	1.704	191	21.960	1.101	23.061	2.113	3.15.05
89.201	4.147	381.506	57.981	439.487	8.591	6.485	10.112	16.577	194	108.804	8.797	115.601	2.201	3.15
BRIA														
—	—	—	—	—	—	—	—	—	—	—	—	—	—	3.15.01
311	—	1.657	143	1.800	—	30	—	30	—	311	—	311	—	3.15.02
273	—	1.197	87	1.284	464	33	—	33	5	273	—	273	135	3.15.03
—	—	—	—	—	—	—	—	—	—	—	—	—	—	3.15.04
139	—	483	83	566	—	19	—	19	—	139	—	139	—	3.15.05
723	—	3.337	313	3.650	464	82	—	82	5	723	—	723	135	3.15
CHE														
—	—	—	—	—	—	—	—	—	—	—	—	—	—	3.15.01
123	—	374	—	374	—	7	—	7	—	123	—	123	—	3.15.02
360.375	16.061	1.057.246	104.956	1.162.202	12.920	24.692	9.729	34.421	222	376.076	16.090	392.166	4.063	3.15.03
1.563	—	4.263	697	4.960	273	52	17	69	5	1.563	—	1.563	95	3.15.04
20.597	—	61.521	6.184	67.705	982	985	374	1.359	12	22.536	—	22.536	375	3.15.05
382.658	16.061	1.123.404	111.837	1.235.241	14.125	25.736	10.120	35.856	239	400.298	16.090	416.388	4.533	3.15
ZIO														
185	15	1.512	132	1.644	780	77	33	110	80	284	15	299	80	3.15.01
15.233	1.355	65.034	11.095	76.129	770	1.613	1.497	3.110	1	17.522	3.790	21.312	280	3.15.02
200	—	720	—	720	—	15	—	15	—	200	—	200	—	3.15.03
2.980	—	14.758	967	15.725	341	235	149	384	—	4.000	—	4.000	163	3.15.04
11.531	278	41.891	3.694	45.585	3.315	1.341	475	1.816	149	12.788	361	13.149	1.029	3.15.05
30.129	1.648	123.915	15.888	139.803	5.208	3.281	2.154	5.435	230	34.794	4.166	38.960	1.552	3.15

Segue Tav. 11 — Spese per il personale (migliaia di lire) nel 1950,

A — Stato e Regioni, per classe

N. classificazione	CLASSE E CATEGORIE DI ATTIVITÀ ECONOMICA	DIRIGENTI E IMPIEGATI						OPERAI, MANOVALI, SORVEGLIANTI E SIMILI.			
		Retribuzioni lorde		Ritenute a carico del personale		Contributi e spese a carico dei datori di lavoro		Retribuzioni lorde		Ritenute a carico del personale	
		stipendi	altre	per previdenza sociale e gestioni collegate	erariali	per previdenza sociale e gestioni collegate	altri	salari e stipendi	altre	per previdenza sociale e gestioni collegate	erariali
A B R U Z Z I											
3.15.01	Cavi e conduttori elettrici isolati . .	—	—	—	—	—	—	—	—	—	—
3.15.02	Lampade elettr., lampade e tubi lumin.	—	—	—	—	—	—	36	—	—	—
3.15.03	Strumenti musicali	—	—	—	—	—	—	794	141	15	2
3.15.04	Oggetti in materie plastiche	—	—	—	—	—	—	—	—	—	—
3.15.05	Altre non altrove classificate	436	—	—	—	17	—	17.144	1.496	299	50
3.15	Industrie manifatturiere varie	436	—	—	—	17	—	17.974	1.637	314	52
C A M											
3.15.01	Cavi e conduttori elettrici isolati . .	40.246	5.762	554	2.384	7.567	364	95.412	18.369	1.321	1.493
3.15.02	Lampade elettr., lampade e tubi lumin.	7.206	512	131	259	1.600	—	5.730	460	497	74
3.15.03	Strumenti musicali	—	—	—	—	—	—	—	—	—	—
3.15.04	Oggetti in materie plastiche	—	—	—	—	—	—	2.014	159	9	—
3.15.05	Altre non altrove classificate	6.779	579	103	217	1.532	—	30.922	2.539	1.201	82
3.15	Industrie manifatturiere varie	54.231	6.853	788	2.860	10.699	364	134.078	21.527	3.028	1.649
P U											
3.15.01	Cavi e conduttori elettrici isolati . .	—	—	—	—	—	—	—	—	—	—
3.15.02	Lampade elettr., lampade e tubi lumin.	566	89	7	3	154	—	3.387	609	68	8
3.15.03	Strumenti musicali	—	—	—	—	—	—	—	—	—	—
3.15.04	Oggetti in materie plastiche	—	—	—	—	—	—	—	—	—	—
3.15.05	Altre non altrove classificate	—	—	—	—	—	—	3.005	168	142	—
3.15	Industrie manifatturiere varie	566	89	7	3	154	—	6.392	777	210	8
B A S I											
3.15.01	Cavi e conduttori elettrici isolati . .	—	—	—	—	—	—	—	—	—	—
3.15.02	Lampade elettr., lampade e tubi lumin.	—	—	—	—	—	—	—	—	—	—
3.15.03	Strumenti musicali	—	—	—	—	—	—	—	—	—	—
3.15.04	Oggetti in materie plastiche	—	—	—	—	—	—	—	—	—	—
3.15.05	Altre non altrove classificate	—	—	—	—	—	—	—	—	—	—
3.15	Industrie manifatturiere varie	—	—	—	—	—	—	—	—	—	—
C A L A											
3.15.01	Cavi e conduttori elettrici isolati . .	—	—	—	—	—	—	—	—	—	—
3.15.02	Lampade elettr., lampade e tubi lumin.	—	—	—	—	—	—	—	—	—	—
3.15.03	Strumenti musicali	—	—	—	—	—	—	—	—	—	—
3.15.04	Oggetti in materie plastiche	—	—	—	—	—	—	—	—	—	—
3.15.05	Altre non altrove classificate	—	—	—	—	—	—	750	—	15	—
3.15	Industrie manifatturiere varie	—	—	—	—	—	—	750	—	15	—
S I C I											
3.15.01	Cavi e conduttori elettrici isolati . .	—	—	—	—	—	—	—	—	—	—
3.15.02	Lampade elettr., lampade e tubi lumin.	220	20	16	—	82	—	5.425	190	187	—
3.15.03	Strumenti musicali	—	—	—	—	—	—	7.947	242	50	—
3.15.04	Oggetti in materie plastiche	—	—	—	—	—	—	150	—	—	—
3.15.05	Altre non altrove classificate	250	25	4	6	61	—	7.437	660	238	—
3.15	Industrie manifatturiere varie	470	45	20	6	143	—	20.959	1.092	475	—
S A R											
3.15.01	Cavi e conduttori elettrici isolati . .	—	—	—	—	—	—	—	—	—	—
3.15.02	Lampade elettr., lampade e tubi lumin.	—	—	—	—	—	—	—	—	—	—
3.15.03	Strumenti musicali	—	—	—	—	—	—	—	—	—	—
3.15.04	Oggetti in materie plastiche	—	—	—	—	—	—	—	—	—	—
3.15.05	Altre non altrove classificate	—	—	—	—	—	—	314	—	—	—
3.15	Industrie manifatturiere varie	—	—	—	—	—	—	314	—	—	—

ORE DI LAVORO E RELATIVE SPESE

secondo gruppi di posizioni nella professione e titolo di spesa
e categoria di attività economica

APPRENDISTI		T O T A L E												N. classifi- cazione
Contributi e spese a carico dei datori di lavoro		Retribuzioni lorde			Ritenute a carico del personale				Contributi e spese a carico dei datori di lavoro					
per previ- denza sociale e gestioni collegate	altri	salari e stipendi	altre	Totale	per il personale delle unità artigiane	per previ- denza sociale e gestioni collegate	erariali	Totale	delle unità artigiane	per previ- denza sociale e gestioni collegate	altri	Totale	delle unità artigiane	
E M O L I S E														
—	—	—	—	—	—	—	—	—	—	—	—	—	—	3.15.01
6	—	36	—	36	—	—	—	—	—	6	—	6	—	3.15.02
281	—	794	141	935	100	15	2	17	2	281	—	281	21	3.15.03
—	—	—	—	—	—	—	—	—	—	—	—	—	—	3.15.04
6.839	—	17.580	1.496	19.076	233	299	50	349	5	6.856	—	6.856	42	3.15.05
7.126	—	18.410	1.637	20.047	333	314	52	366	7	7.143	—	7.143	63	3.15
P A N I A														
29.778	1.770	135.658	24.131	159.789	—	1.875	3.877	5.752	—	37.345	2.134	39.479	—	3.15.01
1.384	—	12.936	972	13.908	1.015	628	333	961	447	2.984	—	2.984	202	3.15.02
—	—	—	—	—	—	—	—	—	—	—	—	—	—	3.15.03
697	—	2.014	159	2.173	1.278	9	—	9	—	697	—	697	400	3.15.04
12.366	88	37.701	3.118	40.819	6.507	1.304	299	1.603	93	13.898	88	13.986	2.138	3.15.05
44.225	1.858	188.309	28.380	216.689	8.800	3.816	4.509	8.325	540	54.924	2.222	57.146	2.740	3.15
G L I A														
1.396	—	3.953	698	4.651	—	75	11	86	—	1.550	—	1.550	—	3.15.01
—	—	—	—	—	—	—	—	—	—	—	—	—	—	3.15.02
—	—	—	—	—	—	—	—	—	—	—	—	—	—	3.15.03
—	—	—	—	—	—	—	—	—	—	—	—	—	—	3.15.04
844	—	3.005	168	3.173	1.828	142	—	142	132	844	—	844	372	3.15.05
2.240	—	6.958	866	7.824	1.828	217	11	228	132	2.394	—	2.394	372	3.15
L I C A T A														
—	—	—	—	—	—	—	—	—	—	—	—	—	—	3.15.01
—	—	—	—	—	—	—	—	—	—	—	—	—	—	3.15.02
—	—	—	—	—	—	—	—	—	—	—	—	—	—	3.15.03
—	—	—	—	—	—	—	—	—	—	—	—	—	—	3.15.04
—	—	—	—	—	—	—	—	—	—	—	—	—	—	3.15.05
—	—	—	—	—	—	—	—	—	—	—	—	—	—	3.15
B R I A														
—	—	—	—	—	—	—	—	—	—	—	—	—	—	3.15.01
—	—	—	—	—	—	—	—	—	—	—	—	—	—	3.15.02
—	—	—	—	—	—	—	—	—	—	—	—	—	—	3.15.03
—	—	—	—	—	—	—	—	—	—	—	—	—	—	3.15.04
286	—	750	—	750	750	15	—	15	15	286	—	286	256	3.15.05
286	—	750	—	750	750	15	—	15	15	286	—	286	256	3.15
L I A														
—	—	—	—	—	—	—	—	—	—	—	—	—	—	3.15.01
2.043	30	5.645	210	5.855	174	203	—	203	4	2.125	30	2.155	81	3.15.02
3.228	293	7.947	242	8.189	481	50	—	50	5	3.228	293	3.521	161	3.15.03
65	—	150	—	150	150	—	—	—	—	65	—	65	65	3.15.04
2.850	78	7.687	685	8.372	2.174	242	6	248	127	2.911	78	2.989	494	3.15.05
8.186	401	21.429	1.137	22.566	2.979	495	6	501	136	8.329	401	8.730	801	3.15
D E G N A														
—	—	—	—	—	—	—	—	—	—	—	—	—	—	3.15.01
—	—	—	—	—	—	—	—	—	—	—	—	—	—	3.15.02
—	—	—	—	—	—	—	—	—	—	—	—	—	—	3.15.03
—	—	—	—	—	—	—	—	—	—	—	—	—	—	3.15.04
86	—	314	—	314	214	—	—	—	—	86	—	86	86	3.15.05
86	—	314	—	314	214	—	—	—	—	86	—	86	86	3.15

Segue Tav. 11 — Spese per il personale (migliaia di lire) nel 1950,
A — Stato e Regioni, per classe

N. d'ordine	PROVINCIE	DIRIGENTI E IMPIEGATI						OPERAI, MANOVALI, SOVRIGLIANTI E SIMILI.			
		Retribuzioni lorde		Ritenute a carico del personale		Contributi e spese a carico dei datori di lavoro		Retribuzioni lorde		Ritenute a carico del personale	
		stipendi	altre	per previdenza sociale e gestioni collegate	erariali	per previdenza sociale e gestioni collegate	altri	salari e stipendi	altre	per previdenza sociale e gestioni collegate	erariali
1	Alessandria.	22.325	1.760	364	779	4.878	477	116.409	20.907	2.143	1.838
2	Asti	—	—	—	—	—	—	557	39	8	5
3	Cuneo	—	—	—	—	—	—	1.220	—	20	—
4	Novara	9.746	891	132	295	2.731	—	103.010	19.686	2.180	561
5	Torino	508.001	75.063	14.819	21.005	84.658	19.754	1.473.208	271.640	46.685	18.338
6	Vercelli	2.353	377	31	71	542	—	29.688	4.184	655	64
7	Aosta (Valle di).	—	—	—	—	—	—	—	—	—	—
8	Bergamo	38.343	5.007	542	1.692	7.392	—	271.874	73.609	4.571	3.404
9	Brescia	45.749	3.875	926	1.527	10.254	75	134.049	18.427	2.842	728
10	Como	102.273	3.179	1.672	4.609	15.650	36	378.197	31.720	7.968	3.029
11	Cremona	1.204	50	6	11	168	—	25.779	2.827	641	37
12	Mantova	12.350	1.340	257	299	2.976	—	142.407	16.836	3.231	143
13	Milano	649.166	78.316	11.498	24.211	116.002	33.738	2.292.006	329.402	44.607	21.405
14	Pavia	77.097	14.703	1.165	4.107	12.527	132	326.383	63.557	6.582	3.488
15	Sondrio	—	—	—	—	—	—	—	—	—	—
16	Varese	79.159	8.320	1.115	2.546	15.476	1.075	506.813	85.047	11.075	3.590
17	Bolzano	6.157	507	46	127	1.141	—	22.918	2.800	453	160
18	Trento	5.537	370	81	47	1.378	—	38.396	5.744	745	77
19	Belluno	23.969	2.424	403	620	5.270	1.192	316.885	59.840	6.935	1.381
20	Padova	13.564	1.192	235	474	2.841	—	107.645	19.738	2.292	255
21	Rovigo	—	—	—	—	—	—	227	—	4	—
22	Treviso	25.215	3.534	468	614	6.596	42	173.046	16.855	3.793	486
23	Venezia	1.683	160	40	34	464	1	20.056	2.294	379	124
24	Verona	6.867	657	138	147	1.829	—	54.678	8.352	815	483
25	Vicenza	25.999	2.290	532	558	5.653	—	134.755	16.530	2.461	439
26	Gorizia	—	—	—	—	—	—	511	27	14	—
27	Udine	6.754	90	127	277	1.060	62	60.164	1.649	1.010	1.110
28	Trieste (Territorio di)	9.157	532	123	218	2.446	9	65.799	6.270	1.066	249
29	Genova	64.710	7.410	1.391	2.857	13.864	427	169.399	25.764	3.335	2.322
30	Imperia	—	—	—	—	—	—	390	10	6	—
31	La Spezia	15.530	1.603	447	717	2.516	423	28.947	3.836	525	521
32	Savona	804	74	12	25	176	—	18.975	1.483	347	30
33	Bologna	18.925	1.706	304	206	4.705	—	132.365	16.183	2.558	250
34	Ferrara	767	108	15	6	228	—	10.080	1.290	163	—
35	Forlì	3.041	265	38	109	607	—	32.280	7.133	665	148
36	Modena	—	—	—	—	—	—	7.854	553	393	—
37	Parma	—	—	—	—	—	—	6.697	123	93	3
38	Piacenza	3.623	270	47	89	903	—	34.211	3.082	384	172
39	Ravenna	461	38	14	9	144	—	6.186	296	130	34
40	Reggio nell'Emilia.	3.391	285	53	64	844	—	28.019	5.807	549	34
41	Arezzo	—	—	—	—	—	—	861	126	40	7
42	Firenze	43.084	4.324	588	2.012	6.748	106	103.296	11.578	1.859	1.241
43	Grosseto	—	—	—	—	—	—	1.129	69	24	18
44	Livorno	62.519	4.903	1.095	3.048	10.219	4.531	151.121	35.342	2.159	3.761
45	Lucca	296	19	4	—	70	—	3.114	174	148	—
46	Massa-Carrara	—	—	—	—	—	—	—	—	—	—
47	Pisa	—	—	—	—	—	—	1.614	208	29	—
48	Pistoia	1.666	49	51	9	334	13	10.540	861	437	1
49	Siena	1.279	107	11	15	232	—	987	201	20	—
50	Perugia	—	—	—	—	—	—	3.337	313	82	—
51	Terni	—	—	—	—	—	—	—	—	—	—
52	Ancona	80.223	6.423	1.129	2.507	16.488	29	930.577	94.027	21.353	7.483
53	Ascoli Piceno	—	—	—	—	—	—	150	—	—	—
54	Macerata	2.696	233	185	10	776	—	62.033	7.273	1.960	21
55	Pesaro e Urbino	1.430	135	57	—	376	—	46.295	3.746	1.052	99
56	Frosinone	—	—	—	—	—	—	86	—	—	—
57	Latina	—	—	—	—	—	—	—	—	—	—
58	Rieti	—	—	—	—	—	—	—	—	—	—
59	Roma	33.583	3.360	965	1.301	4.665	2.518	2.327	159	28	—
60	Viterbo	—	—	—	—	—	—	87.919	12.369	2.288	853
61	Campobasso	—	—	—	—	—	—	—	—	—	—
62	Chieti	—	—	—	—	—	—	—	—	—	—
63	L'Aquila	—	—	—	—	—	—	443	—	3	—
64	Pescara	—	—	—	—	—	—	5.208	31	27	—
65	Teramo	436	—	—	—	17	—	12.323	1.606	284	52
66	Avellino	—	—	—	—	—	—	—	—	—	—
67	Benevento	—	—	—	—	—	—	600	—	11	—
68	Caserta	—	—	—	—	—	—	—	—	—	—
69	Napoli	54.231	6.853	788	2.860	10.699	364	133.478	21.527	3.017	1.649
70	Salerno	—	—	—	—	—	—	—	—	—	—
71	Bari	336	69	7	3	101	—	3.143	550	63	7
72	Brindisi	—	—	—	—	—	—	—	—	—	—
73	Foggia	230	20	—	—	53	—	324	59	5	1
74	Lecce	—	—	—	—	—	—	2.775	168	138	—
75	Taranto	—	—	—	—	—	—	150	—	4	—
76	Matera	—	—	—	—	—	—	—	—	—	—
77	Potenza	—	—	—	—	—	—	—	—	—	—
78	Catanzaro	—	—	—	—	—	—	120	—	7	—
79	Cosenza	—	—	—	—	—	—	410	—	6	—
80	Reggio di Calabria	—	—	—	—	—	—	220	—	2	—
81	Agrigento	—	—	—	—	—	—	—	—	—	—
82	Caltanissetta	—	—	—	—	—	—	—	—	—	—
83	Catania	220	20	16	—	82	—	10.814	432	283	—
84	Enna	—	—	—	—	—	—	—	—	—	—
85	Messina	—	—	—	—	—	—	1.085	24	22	—
86	Palermo	250	25	4	6	61	—	9.060	636	170	—
87	Ragusa	—	—	—	—	—	—	—	—	—	—
88	Siracusa	—	—	—	—	—	—	—	—	—	—
89	Trapani	—	—	—	—	—	—	—	—	—	—
90	Cagliari	—	—	—	—	—	—	—	—	—	—
91	Nuoro	—	—	—	—	—	—	—	—	—	—
92	Sassari	—	—	—	—	—	—	314	—	—	—
	ITALIA	2.066.399	242.936	41.941	80.121	376.840	65.004	8.857.936	1.335.019	197.844	80.101

ORE DI LAVORO E RELATIVE SPESE

secondo gruppi di posizioni nella professione e titolo di spesa
di attività economica

APPRENDISTI		T O T A L E												N. d'ordine
Contributi e spese a carico dei datori di lavoro		Retribuzioni lorde				Ritenute a carico del personale				Contributi e spese a carico dei datori di lavoro				
per previdenza sociale e gestioni collegate	altri	salari e stipendi	altre	Totale	per il personale delle unità artigiane	per previdenza sociale e gestioni collegate	erariali	Totale	delle unità artigiane	per previdenza sociale e gestioni collegate	altri	Totale	delle unità artigiane	
43.601	4.079	138.734	22.667	161.401	1.151	2.507	2.617	5.124	20	48.479	4.556	53.035	408	1
202	—	557	39	596	386	8	5	13	8	202	—	202	116	2
378	—	1.220	—	1.220	1.220	20	—	20	20	378	—	378	428	3
43.189	—	112.756	20.577	133.333	6.775	2.312	856	3.168	164	45.920	—	45.920	2.021	4
404.196	143.789	1.981.209	346.703	2.327.912	25.175	61.504	39.343	100.847	558	488.854	163.543	652.397	7.169	5
10.929	—	32.041	4.561	36.602	1.579	686	135	821	22	11.471	—	11.471	545	6
—	—	—	—	—	—	—	—	—	—	—	—	—	—	7
89.187	2.968	310.217	78.616	388.833	2.509	5.113	5.096	10.209	39	96.579	2.968	99.547	924	8
54.870	120	179.798	22.302	202.100	1.906	3.768	2.255	6.023	105	65.124	195	65.319	436	9
128.370	1.355	480.470	34.899	515.369	2.712	9.640	7.638	17.278	85	144.020	1.391	145.411	706	10
8.333	—	26.983	2.877	29.860	20	647	48	695	—	8.501	—	8.501	8	11
59.346	142	154.757	18.176	172.933	2.687	3.488	442	3.930	33	62.322	142	62.464	1.032	12
733.468	101.456	2.941.172	407.718	3.348.890	85.050	56.105	45.616	101.721	2.586	849.470	135.194	984.664	23.118	13
120.538	15.541	403.480	78.260	481.740	2.202	7.747	7.595	15.342	44	133.065	15.673	148.738	708	14
—	—	—	—	—	—	—	—	—	—	—	—	—	—	15
186.236	10.785	585.972	93.367	679.339	5.547	12.190	6.136	18.326	98	201.712	11.860	213.572	1.365	16
5.936	—	29.075	3.307	32.382	485	499	287	786	23	7.077	—	7.077	166	17
15.350	949	43.933	6.114	50.047	1.052	826	124	950	28	16.728	949	17.677	290	18
125.044	4.949	340.854	62.264	403.118	5.618	7.338	2.001	9.339	82	130.314	6.141	136.455	1.647	19
46.540	28	121.209	20.930	142.139	1.402	1.421	729	3.256	19	49.381	28	49.409	422	20
84	—	227	—	227	165	4	—	4	4	84	—	84	64	21
76.006	469	198.261	20.389	218.650	920	4.261	1.100	5.361	20	82.602	511	83.113	318	22
7.186	10	21.739	2.454	24.193	1.370	419	158	577	42	7.650	11	7.661	355	23
23.587	15	61.545	9.009	70.554	132	953	630	1.583	3	25.416	15	25.431	47	24
49.691	368	160.754	18.820	179.574	2.380	2.993	997	3.990	38	55.344	368	55.712	659	25
192	—	511	27	538	538	14	—	14	14	192	—	192	192	26
13.086	74	66.918	1.739	68.657	1.793	1.137	1.387	2.524	26	14.146	136	14.282	504	27
24.206	18	74.956	6.802	81.758	2.745	1.189	467	1.656	16	26.652	27	26.679	967	28
57.496	1.787	234.109	33.174	267.283	3.300	4.726	5.179	9.905	77	71.360	2.214	73.574	919	29
88	—	390	10	400	300	6	—	6	6	88	—	88	88	30
7.922	1.460	44.477	5.439	49.916	—	972	1.238	2.210	—	10.438	1.883	12.321	—	31
7.573	20	19.779	1.557	21.336	—	359	55	414	—	7.749	20	7.769	—	32
48.886	605	151.290	17.889	169.179	7.407	2.862	456	3.318	261	53.591	605	54.196	2.368	33
3.219	—	10.847	1.398	12.245	—	178	—	184	—	3.447	—	3.447	—	34
14.656	—	35.321	7.398	42.719	568	703	257	960	17	15.263	—	15.263	219	35
2.354	23	7.854	553	8.407	617	393	—	393	15	2.354	23	2.377	116	36
2.391	—	6.697	123	6.820	3.080	93	3	96	44	2.391	—	2.391	976	37
10.679	—	37.834	3.352	41.186	387	431	261	692	13	11.582	—	11.582	162	38
2.540	19	6.647	334	6.981	—	144	43	187	—	2.684	19	2.703	—	39
13.391	—	31.410	6.092	37.502	244	602	98	700	2	14.235	—	14.235	63	40
301	—	861	126	987	—	40	7	47	—	301	—	301	—	41
36.450	3.464	146.380	15.902	162.282	8.289	2.447	3.253	5.700	188	43.198	3.570	46.768	2.099	42
452	4	1.129	69	1.198	302	24	18	42	6	452	4	456	102	43
45.825	654	213.640	40.245	253.885	—	3.254	6.809	10.063	—	56.044	5.185	61.229	—	44
763	—	3.410	193	3.603	—	152	—	152	—	833	—	833	—	45
—	—	—	—	—	—	—	—	—	—	—	—	—	—	46
546	—	1.614	208	1.822	—	29	—	29	—	546	—	546	—	47
4.507	25	12.206	910	13.116	—	488	10	498	—	4.841	38	4.879	—	48
357	—	2.266	308	2.574	—	31	15	46	—	589	—	589	—	49
723	—	3.337	313	3.650	464	82	—	82	5	723	—	723	135	50
—	—	—	—	—	—	—	—	—	—	—	—	—	—	51
337.550	16.007	1.010.800	100.450	1.111.250	13.040	22.482	9.990	32.472	222	354.038	16.036	370.074	4.149	52
36	—	150	—	150	150	—	—	—	—	36	—	36	—	53
25.537	5	64.729	7.506	72.235	779	2.145	31	2.176	11	26.313	5	26.318	299	54
19.535	49	47.725	3.881	51.606	156	1.109	99	1.208	6	19.911	49	19.960	49	55
—	—	86	—	86	86	—	—	—	—	—	—	—	—	56
—	—	—	—	—	—	—	—	—	—	—	—	—	—	57
633	—	2.327	159	2.486	1.486	28	—	28	—	633	—	633	533	58
29.471	1.648	121.502	15.729	137.231	3.634	3.253	2.154	5.407	202	34.136	4.166	38.302	994	59
—	—	—	—	—	—	—	—	—	—	—	—	—	—	60
—	—	—	—	—	—	—	—	—	—	—	—	—	—	61
127	—	443	—	443	—	3	—	3	—	127	—	127	—	62
1.599	—	5.208	31	5.239	138	27	—	27	—	1.599	—	1.599	42	63
5.400	—	12.759	1.606	14.365	195	284	52	336	7	5.417	—	5.417	21	64
—	—	—	—	—	—	—	—	—	—	—	—	—	—	65
200	—	600	—	600	—	11	—	11	—	200	—	200	—	66
—	—	—	—	—	—	—	—	—	—	—	—	—	—	67
44.025	1.858	187.709	28.380	216.089	8.800	3.805	4.509	8.314	540	54.724	2.222	56.946	2.740	68
—	—	—	—	—	—	—	—	—	—	—	—	—	—	69
1.272	—	3.479	619	4.098	80	70	10	80	—	1.373	—	1.373	25	70
—	—	—	—	—	—	—	—	—	—	—	—	—	—	71
149	—	554	79	633	—	5	—	6	—	202	—	202	—	72
769	—	2.775	168	2.943	1.598	138	1	138	128	769	—	769	297	73
50	—	150	—	150	150	4	—	4	—	50	—	50	50	74
—	—	—	—	—	—	—	—	—	—	—	—	—	—	75
—	—	—	—	—	—	—	—	—	—	—	—	—	—	76
—	—	—	—	—	—	—	—	—	—	—	—	—	—	77
48	—	120	—	120	—	7	—	7	—	48	—	48	48	78
145	—	410	—	410	—	6	—	6	—	145	—	145	145	79
93	—	220	—	220	—	2	—	2	—	93	—	93	63	80
—	—	—	—	—	—	—	—	—	—	—	—	—	—	81
—	—	—	—	—	—	—	—	—	—	—	—	—	—	82
3.744	401	11.034	452	11.486	1.361	299	—	299	129	3.826	401	4.227	274	83
—	—	—	—	—	—	—	—	—	—	—	—	—	—	84
355	—	1.085	24	1.109	84	22	—	22	—	355	—	355	26	85
4.087	—	9.310	661	9.971	1.534	174	6	180	7	4.148	—	4.148	501	86
—	—	—	—	—	—	—	—	—	—	—	—	—	—	87
—	—	—	—	—	—	—	—	—	—	—	—	—	—	88
—	—	—	—	—	—	—	—	—	—	—	—	—	—	89
—	—	—	—	—	—	—	—	—	—	—	—	—	—	90
86	—	314	—	314	214	—	—	—	—	86	—	86	86	91
—	—	—	—	—	—	—	—	—	—	—	—	—	—	92
3.005.806	315.144	10.924.335	1.577.955	12.502.290	216.712	239.785	160.222	400.007	6.030	3.382.646	380.148	3.762.794	62.265	

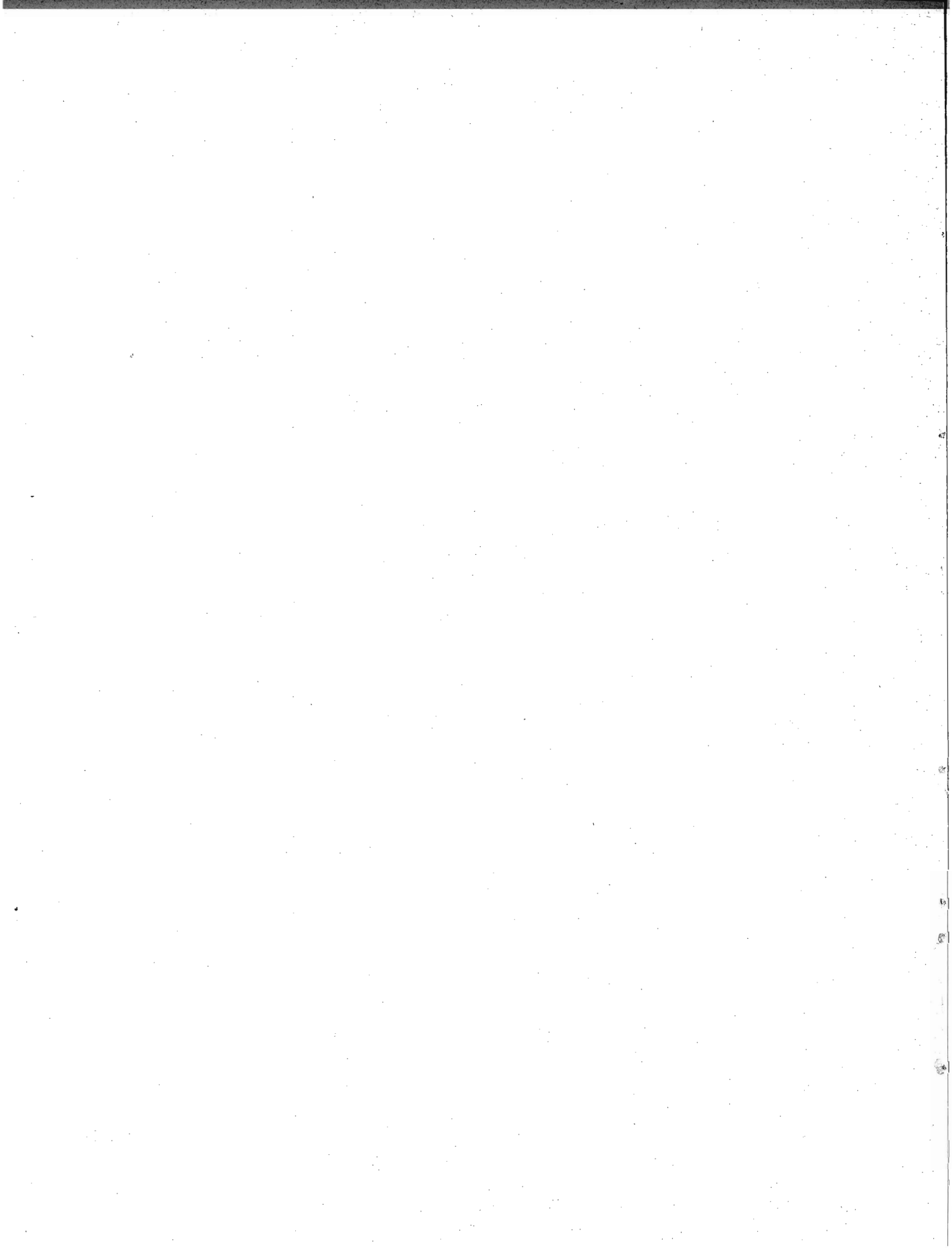

ALLEGATO

CLASSIFICAZIONE DELLE ATTIVITÀ ECONOMICHE

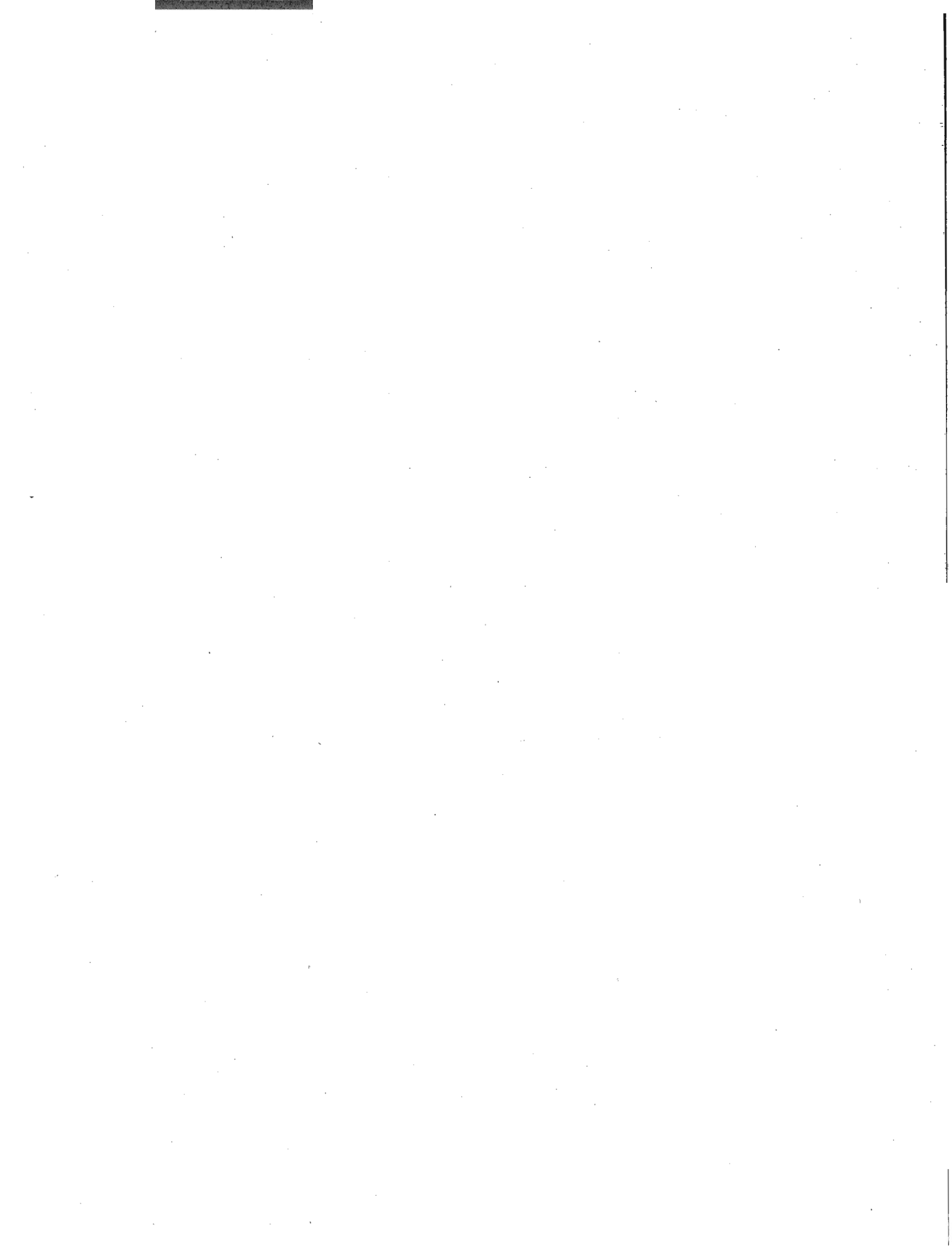

CLASSIFICAZIONE DELLE ATTIVITÀ ECONOMICHE

Ramo 1 - Agricoltura, silvicoltura, caccia e pesca

CLASSE 1.01 - AGRICOLTURA E ZOOTECNIA

SOTTOCLASSE 1.01. A — AZIENDE AGRICOLE NON SPECIALIZZATE (*comprese le aziende agricolo-forestali*)

Categoria

- 1.01.01 — Aziende agricole non specializzate
- 1.01.02 — Aziende agricolo-forestali

SOTTOCLASSE 1.01. B — AZIENDE AGRICOLE SPECIALIZZATE

- 1.01.03 — Aziende specializzate viticole
- 1.01.04 — Aziende specializzate olivicole
- 1.01.05 — Aziende specializzate agrumicole
- 1.01.06 — Aziende specializzate orticole
- 1.01.07 — Aziende specializzate frutticole
- 1.01.08 — Aziende specializzate floricole
- 1.01.09 — Aziende specializzate vivaistiche e sementiere
- 1.01.10 — Aziende specializzate miste non classificabili col criterio della prevalenza

SOTTOCLASSE 1.01. C — AZIENDE SPECIALIZZATE ZOOTECNICHE

- 1.01.11 — Aziende di allevamento di bovini
- 1.01.12 — Aziende di allevamento di equini
- 1.01.13 — Aziende di allevamento di ovini
- 1.01.14 — Aziende di allevamento di animali da cortile
- 1.01.15 — Aziende di allevamento di animali da pelliccia
- 1.01.16 — Aziende di allevamento di altri animali

CLASSE 1.02 - SILVICOLTURA

- 1.02.01 — Aziende forestali
- 1.02.02 — Aziende di utilizzazione del bosco (*utilizzatori non silvicoltori*)
- 1.02.03 — Aziende silvo-pastorali

CLASSE 1.03 - CACCIA - PESCA IN ACQUE INTERNE

- 1.03.01 — Caccia e cattura di animali
- 1.03.02 — Pesca e allevamento in acque interne

CLASSE 1.04 - PESCA IN ACQUE MARINE

- 1.04.01 — Pesca in acque marine, da terra
- 1.04.02 — Pesca in acque marine, con naviglio
- 1.04.03 — Pesca con tonnare
- 1.04.04 — Allevamento di pesci e molluschi in acque marine (*valli salse, laghi costieri, stagni litoranei, peschiere e lagune*)

CLASSE 1.05 - ATTIVITÀ CONNESSE CON L'AGRICOLTURA

SOTTOCLASSE 1.05. A — ATTIVITÀ TRASFORMATRICI ANNESSE AD AZIENDE AGRICOLE (*che lavorano prevalentemente prodotti propri*) O SVOLTE IN SOCIALE

- 1.05.01 — Trattamento, trasformazione del latte e manipolazione dei suoi derivati
- 1.05.02 — Produzione di vini e di mosti concentrati
- 1.05.03 — Distillerie per la produzione di acquaviti e liquori
- 1.05.04 — Produzione di olio d'oliva per spremitura
- 1.05.05 — Pilatura e altre lavorazioni di cereali e legumi (*esclusa la molitura*)
- 1.05.06 — Conservazione e trasformazione di frutta, ortaggi, funghi e prodotti similari
- 1.05.07 — Altre attività trasformatrici (*semi oleosi, agrumi, ecc.*)

SOTTOCLASSE 1.05. B — ESERCIZIO DI MACCHINE AGRICOLE

- 1.05.08 — Esercizio di macchine agricole per conto terzi (*compreso il noleggio*)
- 1.05.09 — Esercizio di macchine agricole da parte di consorzi e cooperative aziendali dell'agricoltura

Ramo 2 - Industrie estrattive*(comprese tutte le operazioni complementari per il trattamento e l'arricchimento dei minerali)***CLASSE 2.01 - ESTRAZIONE DI MINERALI METALLIFERI**

Categoria :

- 2.01.01 — Miniere di minerali di ferro
- 2.01.02 — Miniere di minerali metalliferi non ferrosi
- 2.01.03 — Ricerche di minerali metalliferi

CLASSE 2.02 - ESTRAZIONE DI MINERALI NON METALLIFERI**SOTTOCLASSE 2.02. A — ESTRAZIONE DI COMBUSTIBILI FOSSILI**

- 2.02.01 — Miniere di combustibili fossili e cave di torba
- 2.02.02 — Miniere di combustibili liquidi e gassosi
- 2.02.03 — Ricerche di combustibili

SOTTOCLASSE 2.02. B — ESTRAZIONE DI MARMO, DI PIETRE E DI ALTRI MATERIALI DA COSTRUZIONE

- 2.02.04 — Cave di marmo e pietre affini, di travertino, granito, pietre da costruzione e alabastro
- 2.02.05 — Cave di sabbia, ghiaia e pietrisco

SOTTOCLASSE 2.02. C — ESTRAZIONE DI ALTRI MINERALI NON METALLIFERI

- 2.02.06 — Miniere di solfo
- 2.02.07 — Cave e miniere di minerali non metalliferi non altrove classificati (*salgemma, grafite, caolino, talco, amianto, acido borico, mica, argilla, quarzo, gesso, marna da cemento, ecc.*)
- 2.02.08 — Estrazione di sale marino e di ebollizione
- 2.02.09 — Sorgenti di acque minerali
- 2.02.10 — Ricerche di minerali non metalliferi (*esclusi i combustibili*)

Ramo 3 - Industrie manifatturiere**CLASSE 3.01 - INDUSTRIE ALIMENTARI E AFFINI***(escluse le attività comprese nella sottoclasse 1.05. A)***SOTTOCLASSE 3.01. A — INDUSTRIE DELLE DERRATE ALIMENTARI E AFFINI (*escluse le bevande*)**

- 3.01.01 — Pilatura e altre lavorazioni di cereali e legumi (*esclusa la molitura*)
- 3.01.02 — Molitura di cereali
- 3.01.03 — Panificazione
- 3.01.04 — Produzione specializzata di biscotti e pasticceria
- 3.01.05 — Pastificazione
- 3.01.06 — Produzione di cioccolato, caramelle e confetture in genere
- 3.01.07 — Produzione e raffinazione dello zucchero
- 3.01.08 — Macellazione, lavorazione e conservazione delle carni
- 3.01.09 — Lavorazione e conservazione dei prodotti alimentari della pesca
- 3.01.10 — Conservazione e trasformazione di frutta, ortaggi, funghi e prodotti similari
- 3.01.11 — Produzione di estratti e dadi alimentari, di alimenti dietetici, di succedanei del caffè; torrefazione del caffè
- 3.01.12 — Trattamento, trasformazione del latte e manipolazione dei suoi derivati
- 3.01.13 — Produzione di olio d'oliva per spremitura
- 3.01.14 — Produzione di olio di semi per spremitura o per estrazione con solvente
- 3.01.15 — Produzione di olio al solvente dalle sanse di oliva
- 3.01.16 — Raffinazione degli oli vegetali, distillazione di acidi grassi, produzione di olio per sintesi
- 3.01.17 — Industrie alimentari non altrove classificate (*preparazione droghe, lavorazione miele, produzione lieviti, cialde, mangimi, glucosio, fecole, estratti per liquori, aceti, ecc.*)

SOTTOCLASSE 3.01. B — INDUSTRIE DELLE BEVANDE E AFFINI

- 3.01.18 — Produzione di vini e di mosti concentrati
- 3.01.19 — Distillerie di alcool di 2^a categoria e produzione di acquaviti e liquori
- 3.01.20 — Produzione di malto, birra ed estratti di malto
- 3.01.21 — Produzione di bevande analcoliche gassate, di seltz e di acque minerali artificiali
- 3.01.22 — Fabbricazione di ghiaccio, produzione di energia refrigerante, magazzini frigoriferi per conto terzi (*esclusi i frigoriferi dei magazzini generali e dei mercati*)
- 3.01.23 — Produzione di gelati

CLASSE 3.02 - INDUSTRIA DEL TABACCO

- 3.02.01 — Stagionatura, manipolazione, selezione e imbottamento delle foglie di tabacco
- 3.02.02 — Lavorazione e confezione di tabacchi stagionati e dei loro sottoprodotti

CLASSE 3.03 - INDUSTRIE DELLE PELLI E DEL CUIOIO

- 3.03.01 — Concerie (*escluse la concia e tintura delle pelli per pellicceria*)
- 3.03.02 — Concia e tintura delle pelli per pellicceria
- 3.03.03 — Fabbricazione di articoli di cuoio, pelle e loro succedanei (*esclusi i guanti e le calzature*)

CLASSE 3.04 - INDUSTRIE TESSILI

SOTTOCLASSE 3.04. A — INDUSTRIA DELLA SETA

Categoria

- 3.04.01 — Produzione del seme bachi
- 3.04.02 — Essiccazione di bozzoli
- 3.04.03 — Trattura della seta e filatura dei bozzoli doppi
- 3.04.04 — Torcitura della seta, pura o mista ad altre fibre, e di altre fibre tessili
- 3.04.05 — Filatura dei cascami di seta e fibre affini
- 3.04.06 — Tessitura della seta, pura o mista ad altre fibre, e di altre fibre tessili
- 3.04.07 — Preparazione, tintura, stampa, apparecchiatura e coesionatura di filati e tessuti di seta, puri o misti, e di altre fibre tessili secondo i procedimenti serici

SOTTOCLASSE 3.04. B — INDUSTRIA DEL COTONE

- 3.04.08 — Filatura e ritorcitura del cotone, puro o misto ad altre fibre, e di altre fibre tessili
- 3.04.09 — Tessitura del cotone, puro o misto ad altre fibre, e di altre fibre tessili
- 3.04.10 — Preparazione, tintura, stampa, candeggio, mercerizzazione, gommatura e finitura in genere di tessuti di cotone e di altre fibre tessili

SOTTOCLASSE 3.04. C — INDUSTRIA DELLA LANA

- 3.04.11 — Lavatura meccanica della lana, compresa quella per materassi
- 3.04.12 — Pettinatura della lana, pura o mista ad altre fibre, e di altre fibre tessili
- 3.04.13 — Filatura della lana pettinata, pura o mista ad altre fibre, e di altre fibre tessili
- 3.04.14 — Filatura della lana cardata, vergine o rigenerata, pura o mista ad altre fibre, e di altre fibre tessili
- 3.04.15 — Tessitura della lana, pura o mista ad altre fibre, e di altre fibre tessili
- 3.04.16 — Lavatura, cardatura e filatura a mano della lana; tessitura a mano; tessitura meccanica a carattere artigiano
- 3.04.17 — Preparazione, tintura, stampa, candeggio, mercerizzazione, gommatura e finitura in genere di tessuti di lana e di altre fibre tessili

SOTTOCLASSE 3.04. D — INDUSTRIA DELLA LAVORAZIONE DELLE FIBRE TESSILI
ARTIFICIALI (*cellulosiche*) E SINTETICHE

- 3.04.18 — Torcitura delle fibre tessili artificiali e sintetiche
- 3.04.19 — Tessitura delle fibre tessili artificiali e sintetiche
- 3.04.20 — Preparazione, tintura, stampa, candeggio, mercerizzazione, gommatura e finitura in genere delle fibre tessili artificiali e sintetiche

SOTTOCLASSE 3.04. E — INDUSTRIE DELLA CANAPA, DEL LINO, DELLA IUTA E SIMILI

- 3.04.21 — Lavorazione della canapa e del lino, puri o misti ad altre fibre, e di altre fibre tessili (*comprese: la macerazione e stigliatura del lino; la pettinatura, filatura e tessitura del lino, della canapa e simili, puri o misti ad altre fibre; la disintegrazione e cotonizzazione della canapa e di altre fibre*)
- 3.04.22 — Lavorazione della iuta pura o mista ad altre fibre
- 3.04.23 — Fabbricazione di cordami e spaghi

SOTTOCLASSE 3.04. F — INDUSTRIE TESSILI VARIE NON ALTROVE CLASSIFICATE

- 3.04.24 — Lavorazione (*esclusa la filatura*) e classificazione dei cascami di qualsiasi tessile
- 3.04.25 — Fabbricazione di tappeti da terra (*esclusi quelli di cocco*)
- 3.04.26 — Fabbricazione di tessuti di maglia, di maglieria, guanti in maglia e calze
- 3.04.27 — Fabbricazione di reti da pesca e da caccia
- 3.04.28 — Fabbricazione di corde e tappeti di cocco
- 3.04.29 — Fabbricazione di passamanerie, trecce e stringhe; di tulli, veli, merletti e pizzi; di nastri e simili (*anelastici*); ricami a macchina e guipures
- 3.04.30 — Fabbricazione di nastri e tessuti elastici
- 3.04.31 — Lavorazione delle setole, del crine animale, del pelo delle penne, delle piume, del capok e simili (*esclusa la confezione dei materassi, cuscini, ecc.*)
- 3.04.32 — Fabbricazione e lavorazione di filati, tessuti e affini non altrove classificati (*comprese: a) la lavorazione del cotone idrofilo o per esplosivi e del materiale da medicazione; b) la produzione dei feltri battuti di lana e di pelo non per cappelli; c) la fabbricazione di corde e cordicelle per l'industria tessile*)
- 3.04.33 — Preparazione, tintoria, candeggio, stampa, mercerizzazione, impermeabilizzazione, gommatura ed in genere le lavorazioni inerenti alla finitura e rifinitura di qualsiasi tessile, esclusi i manufatti dell'industria serica, cotoniera, laniera e delle fibre tessili artificiali e sintetiche; imbiancatura e tintoria della paglia, del truciolo, del giunco, della rafia e simili

CLASSE 3.05 - INDUSTRIE DEL VESTIARIO, ABBIGLIAMENTO,
ARREDAMENTO E AFFINI

- 3.05.01 — Preparazione del pelo per cappelli; fabbricazione di feltri per cappelli, di cappelli e berretti (*esclusi i cappelli di paglia*)
- 3.05.02 — Fabbricazione di trecce di truciolo, di paglia e di materie affini per cappelli, e di cappelli di truciolo, di paglia e di materie affini
- 3.05.03 — Laboratori di modisteria
- 3.05.04 — Laboratori per la confezione di vestiario
- 3.05.05 — Laboratori per la confezione di pellicce
- 3.05.06 — Laboratori per la confezione di biancheria
- 3.05.07 — Calzaturifici
- 3.05.08 — Laboratori per la confezione e riparazione a mano di calzature
- 3.05.09 — Laboratori per la riparazione a macchina di calzature
- 3.05.10 — Fabbricazione di guanti in pelle

Categoria

- 3.05.11 — Fabbricazione di guanti in stoffa o in tessuto di maglia
- 3.05.12 — Laboratori per la confezione di guarnizioni per abiti, di fiori artificiali e oggetti di ornamento e arredamento
- 3.05.13 — Fabbricazione in serie di bottoni (*esclusi i bottoni metallici, a pressione, di vetro e di porcellana*)
- 3.05.14 — Laboratori per confezioni varie o accessorie del vestiario e affini (*busti, ombrelli, cravatte, bretelle, ecc.*)
- 3.05.15 — Laboratori di materasso, di tappezziere in stoffa e laboratori per confezioni di vele, bandiere e simili
- 3.05.16 — Confezione di parrucche e lavorazione di capelli. Lavorazione delle penne e delle piume da ornamento

CLASSE 3.06 - INDUSTRIE DEL LEGNO

SOTTOCLASSE 3.06. A — INDUSTRIE DEL LEGNO, DEL SUGHERO E AFFINI (*esclusa la fabbricazione di mobili e la costruzione di veicoli*)

- 3.06.01 — Segazione, stagionatura e conservazione del legno
- 3.06.02 — Produzione di compensati e simili, di tranciati e di pannel fibrolegnosi
- 3.06.03 — Fabbricazione di recipienti in legno
- 3.06.04 — Laboratori di falegnameria e di carpenteria in legno
- 3.06.05 — Fabbricazione di utensili, attrezzi ed altri oggetti in legno
- 3.06.06 — Preparazione del crine vegetale, della trebbia, del truciolo e trecce di truciolo non per cappelli e simili. Lavorazione di canne palustri, vimini, giunchi, paglia e trecce di paglia non per cappelli, sparto e saggina (*esclusa la fabbricazione dei cappelli di paglia*)
- 3.06.07 — Fabbricazione di scope e affini
- 3.06.08 — Lavorazione del sughero

SOTTOCLASSE 3.06. B — INDUSTRIE DEL MOBILIO E DELL'ARREDAMENTO IN LEGNO

- 3.06.09 — Fabbricazione di mobili e di arredamenti in legno
- 3.06.10 — Lucidatura, laccatura, doratura di mobili e di altri oggetti in legno

SOTTOCLASSE 3.06. C — INDUSTRIE DEI VEICOLI E CARPENTERIA NAVALE IN LEGNO

- 3.06.11 — Costruzione e riparazione di veicoli in legno
- 3.06.12 — Carpenteria navale in legno

CLASSE 3.07 - INDUSTRIE DELLA CARTA E DELLA CARTOTECNICA

- 3.07.01 — Fabbricazione di paste da carta, fabbricazione di carta e di cartone
- 3.07.02 — Trasformazione della carta e del cartone (*compresa la fabbricazione di carte da parati e di carte da gioco*) e produzioni cartotecniche

CLASSE 3.08 - INDUSTRIE POLIGRAFICHE, EDITORIALI E AFFINI

- 3.08.01 — Arti grafiche (*compresa la fotoincisione*)
- 3.08.02 — Legatorie e rilegatorie
- 3.08.03 — Editorie e agenzie di stampa
- 3.08.04 — Copisterie e laboratori di riproduzione disegni

CLASSE 3.09 - INDUSTRIE FOTO-FONO-CINEMATOGRAFICHE

- 3.09.01 — Studi fotografici e fotografie commerciali
- 3.09.02 — Produzione, sincronizzazione, doppiatura, sviluppo e stampa di pellicole cinematografiche
- 3.09.03 — Incisione, edizione e stampa di dischi fonografici

CLASSE 3.10 - INDUSTRIE METALLURGICHE

- 3.10.01 — Produzione e prime lavorazioni dei metalli ferrosi
- 3.10.02 — Seconde lavorazioni del ferro e dell'acciaio (*bulloneria grezza; derivati della lavorazione del filo; nastri laminati a freddo; trafilati a freddo; tubi avvicinati, aggraffati, saldati e simili*)
- 3.10.03 — Produzione e lavorazione dei metalli non ferrosi

CLASSE 3.11 - INDUSTRIE MECCANICHE

SOTTOCLASSE 3.11. A — FONDERIE DI 2ª FUSIONE

- 3.11.01 — Fonderie di ghisa di 2ª fusione
- 3.11.02 — Fonderie di metalli non ferrosi di 2ª fusione

SOTTOCLASSE 3.11. B — COSTRUZIONE DI MACCHINE MOTRICI, VARIATORI E RIDUTTORI DI VELOCITÀ E DI APPARECCHI PER IMPIANTI DI SOLLEVAMENTO E TRASPORTO (*escluse le macchine e gli apparecchi elettrici*)

- 3.11.03 — Costruzione di macchine motrici non elettriche, nonchè di parti ed accessori delle stesse
- 3.11.04 — Costruzione di trasmissioni e di organi relativi
- 3.11.05 — Costruzione di apparecchi per impianti di sollevamento e trasporto

SOTTOCLASSE 3.11. C — COSTRUZIONE DI MACCHINE UTENSILI E DI UTENSILERIA PER MACCHINE

- 3.11.06 — Costruzione di macchine utensili per la lavorazione dei metalli
- 3.11.07 — Costruzione di macchine utensili per la lavorazione del legno, di macchine per materie plastiche, per cuoio e gomma, di macchine per la produzione e lavorazione del vetro ed affini
- 3.11.08 — Fabbricazione di utensileria per macchine utensili per la lavorazione dei metalli

SOTTOCLASSE 3.11. D — COSTRUZIONE DI MACCHINE OPERATRICI, DI MACCHINE PER L'AGRICOLTURA, DI POMPE, COMPRESSORI, VALVOLAME E SIMILI

Categoria

- 3.11.09 — Costruzione di macchine per l'agricoltura
- 3.11.10 — Costruzione di macchine per l'estrazione e il trattamento dei minerali, compreso macchinario e attrezzatura per trivellazione del sottosuolo e per l'industria del petrolio e del metano; costruzione di macchine per laterizi e per la lavorazione del marmo e delle pietre
- 3.11.11 — Costruzione di macchine ed apparecchi per l'industria tessile e del vestiario
- 3.11.12 — Costruzione di macchine per la fabbricazione o lavorazione della carta e dei cartoni, per cartotecnica e legatoria e di macchine grafiche
- 3.11.13 — Costruzione di macchine per siderurgia e per fonderia
- 3.11.14 — Costruzione di macchine e apparecchi per le industrie chimiche e alimentari
- 3.11.15 — Costruzione di pompe, compressori, ventilatori industriali e fucine, rubinetteria, valvole e saracinesche, apparecchi ad aria compressa e affini; costruzione di macchine per la produzione del freddo e del ghiaccio

SOTTOCLASSE 3.11. E — COSTRUZIONE DI CARPENTERIA METALLICA, FORNI, CALDAIE E APPARECCHI TERMICI

- 3.11.16 — Costruzione di carpenteria metallica
- 3.11.17 — Costruzione di mobili e arredi metallici (*anche per uso sanitario*), casseforti, armadi e serrature di sicurezza
- 3.11.18 — Costruzione di forni, caldaie e apparecchi termici per uso industriale
- 3.11.19 — Costruzione di apparecchi igienico-sanitari e termici per uso domestico (*compresi cucine, fornelli e stufe non elettriche*)

SOTTOCLASSE 3.11. F — COSTRUZIONE DI MACCHINE, APPARECCHI E STRUMENTI ELETTRICI, DI TELECOMUNICAZIONE E AFFINI

- 3.11.20 — Costruzione di macchine, apparecchi e strumenti elettrici
- 3.11.21 — Costruzione di apparecchi di telecomunicazione in genere e affini

SOTTOCLASSE 3.11. G — COSTRUZIONE DI MEZZI DI TRASPORTO E LAVORI AFFINI

- 3.11.22 — Costruzione o montatura di biciclette e fabbricazione di parti di bicicletta
- 3.11.23 — Costruzione o montatura di motoveicoli
- 3.11.24 — Costruzione di autoveicoli e autotelai
- 3.11.25 — Costruzione di carrozzerie e di rimorchi per auto e motoveicoli, per autoveicoli speciali per vetture filoviarie
- 3.11.26 — Fabbricazione di parti e accessori di auto e motoveicoli e di rimorchi
- 3.11.27 — Costruzione di materiale rotabile ferrotramviario e filoviaro
- 3.11.28 — Costruzione e riparazione di aeromobili
- 3.11.29 — Cantieri navali per costruzioni metalliche
- 3.11.30 — Demolizione di navi

SOTTOCLASSE 3.11. H — MECCANICA DI PRECISIONE; FABBRICAZIONE DI MONETE, MEDAGLIE, OREFICERIA, ARGENTERIA E AFFINI

- 3.11.31 — Costruzione di macchine ed apparecchi per prove di materiali
- 3.11.32 — Costruzione o montatura di orologi e di movimenti di orologeria, compresa la costruzione di parti di orologi e di movimenti di orologeria
- 3.11.33 — Costruzione di apparecchi e strumenti ottici, topografici e geodetici; di strumenti per misure scientifiche in genere, per misure industriali varie, per laboratori di chimica e fisica; di misure lineari; di strumenti da disegno
- 3.11.34 — Costruzione di apparecchi e strumenti per misure di peso e capacità, di apparecchi automatici, dosatori, distributori e affini
- 3.11.35 — Costruzione di macchine per scrivere, per calcolare, registratori di cassa, duplicatori grafici ed altre macchine affini
- 3.11.36 — Costruzione di strumenti e apparecchi per chirurgia, per medicina e per odontotecnica
- 3.11.37 — Fabbricazione di monete, medaglie, oreficeria, argenteria e affini

SOTTOCLASSE 3.11. I — FABBRICAZIONE DI PRODOTTI MECCANICI NON ALTROVE CLASSIFICATI

- 3.11.38 — Fabbricazione di serramenta e di minuterie metalliche
- 3.11.39 — Fabbricazione di scatolame, fustame metallico e prodotti affini di lamiera sottile
- 3.11.40 — Fabbricazione di molle
- 3.11.41 — Produzione di bulloneria e viteria lavorata
- 3.11.42 — Fabbricazione di stoviglie, vasellame, posateria, attrezzi da cucina e di accessori casalinghi
- 3.11.43 — Fabbricazione di coltellerie, strumenti chirurgici, armi bianche e attrezzi per arti e mestieri
- 3.11.44 — Fabbricazione di armi da fuoco e di materiale bellico in genere

SOTTOCLASSE 3.11. L — OFFICINE PER LAVORAZIONI E RIPARAZIONI MECCANICHE VARIE

- 3.11.45 — Officine di fucinatura, stampatura e imbutitura, per conto terzi
- 3.11.46 — Officine per trattamenti superficiali ed elettrolitici dei metalli
- 3.11.47 — Lavori di picchettaggio e coloritura di navi
- 3.11.48 — Officine da ramaio, lattoniere, stagnino, fabbro ferraio, maniscalco e arrotino (*compresi gli ambulanti*)

Categoria

- 3.11.49 — Officine per riparazioni di autoveicoli
- 3.11.50 — Officine per riparazioni di motoveicoli e biciclette
- 3.11.51 — Officine per riparazioni meccaniche specializzate (*escluse quelle dei mezzi di trasporto*)
- 3.11.52 — Officine per lavorazioni e riparazioni meccaniche generiche per conto terzi
- 3.11.53 — Officine per riparazioni di macchinari e apparecchi elettrici e di telecomunicazioni
- 3.11.54 — Officine per riparazioni di apparecchi e materiali di riscaldamento, ventilazione, condizionamento d'aria, idrico-sanitari

CLASSE 3.12 - INDUSTRIE DELLA TRASFORMAZIONE DEI MINERALI
NON METALLIFERI (*esclusi i derivati del petrolio e del carbone*)

- 3.12.01 — Macinazione e lavaggio di minerali non metalliferi (*terre coloranti, caolino, roccia asfaltica, grafite, ecc.*)
- 3.12.02 — Lavorazione della pietra da costruzione e per uso industriale
- 3.12.03 — Lavorazione dei marmi e delle pietre affini, del travertino, del granito e dell'alabastro
- 3.12.04 — Fabbricazione di calce, cemento e gesso
- 3.12.05 — Fabbricazione di laterizi
- 3.12.06 — Industrie della ceramica, del grès e del materiale refrattario
- 3.12.07 — Lavorazione degli abrasivi naturali
- 3.12.08 — Fabbricazione di manufatti in cemento semplici o armati, di conglomerati cementizi misti con fibre o altre materie, di manufatti in gesso e stucco
- 3.12.09 — Fabbricazione e lavorazione del vetro (*escluse le lenti lavorate per occhiali e per strumenti ottici*)
- 3.12.10 — Lavorazione di pietre dure e preziose per gioielleria e per uso industriale
- 3.12.11 — Fabbricazione di prodotti ed oggetti da minerali non metalliferi non altrove classificati (*lavori in mosaico, ecc.*)

CLASSE 3.13 - INDUSTRIE CHIMICHE E AFFINI

SOTTOCLASSE 3.13. A — INDUSTRIE CHIMICHE

- 3.13.01 — Industrie chimico-estrattive e chimico-mineralurgiche
- 3.13.02 — Produzione di esplosivi
- 3.13.03 — Produzione di azotati, alcool metilico sintetico, acido solforico, concimi fosfatici, acido fosforico, anticrittogamici e antiparassitari per uso agricolo e di prodotti affini
- 3.13.04 — Produzione di soda, potassa, cloro e suoi principali derivati, acido cloridrico per reazione e per sintesi e suoi sali e derivati
- 3.13.05 — Industrie elettrochimiche (*compresa la produzione di abrasivi artificiali*)
- 3.13.06 — Produzione di acido acetico, suoi sali e derivati; di acetone; di alcool metilico (*escluso il sintetico*), butilico e derivati; di prodotti di esterificazione
- 3.13.07 — Produzione di alcool etilico di 1^a categoria
- 3.13.08 — Produzione di gas compressi
- 3.13.09 — Idrogenazione di oli e grassi, vegetali e animali, e lavorazione dei grassi
- 3.13.10 — Produzione di saponi, detersivi, glicerine, profumerie, essenze, aromi, candele e affini
- 3.13.11 — Produzione dei derivati agrumari
- 3.13.12 — Produzione di tartari, tartrati e derivati
- 3.13.13 — Produzioni farmaceutiche, chimico-farmaceutiche ed affini
- 3.13.14 — Produzione di estratti per concia e tinta e di concianti minerali
- 3.13.15 — Produzione di colori organici sintetici e relativi prodotti intermedi
- 3.13.16 — Produzione di vernici, pitture, smalti, inchiostri, destrine, colle, ceralacche ed affini
- 3.13.17 — Produzione di materie plastiche e resine sintetiche
- 3.13.18 — Produzione del trasparente di cellulosa
- 3.13.19 — Produzione di materiali sensibili per fotografia e cinematografia
- 3.13.20 — Produzioni chimiche varie non altrove classificate (*fiammiferi, colori inorganici, creme per calzature e per pavimenti, permanganato potassico, carboni attivi, prodotti per odontoiatria, colla di pesce, ecc.*)
- 3.13.21 — Laboratori di analisi chimiche e merceologiche

SOTTOCLASSE 3.13. B — INDUSTRIE DEI DERIVATI DEL PETROLIO E DEL CARBONE

- 3.13.22 — Produzione e lavorazione di oli minerali, miscele lubrificanti ed affini
- 3.13.23 — Raffinerie di petrolio
- 3.13.24 — Produzione di derivati della distillazione del carbone (*escluse le cokerie e le officine del gas*)
- 3.13.25 — Cokerie

SOTTOCLASSE 3.13. C — INDUSTRIE PER LA PRODUZIONE DELLA CELLULOSA PER USI TESSILI.
DELLE FIBRE TESSILI ARTIFICIALI E SINTETICHE

- 3.13.26 — Produzione di cellulosa per usi tessili
- 3.13.27 — Produzione di fibre tessili artificiali e sintetiche

CLASSE 3.14 - INDUSTRIE DELLA GOMMA ELASTICA

- 3.14.01 — Produzione di articoli di gomma elastica e di guttaperca e di gomma rigenerata
- 3.14.02 — Vulcanizzazione e riparazione di oggetti di gomma

CLASSE 3.15 - INDUSTRIE MANIFATTURIERE VARIE

- 3.15.01 — Produzione di cavi e conduttori elettrici isolati
- 3.15.02 — Fabbricazione di lampade elettriche, lampade e tubi luminescenti, valvole termoioniche e recipienti isolanti (*thermos*)

Categoria

- 3.15.03 — Fabbricazione di strumenti musicali
 3.15.04 — Fabbricazione di oggetti in materie plastiche
 3.15.05 — Altre industrie manifatturiere non altrove classificate (*oggetti in corno, avorio e tartaruga, spazzole, giocattoli di ogni genere, penne stilografiche, corde di budello per tennis e per strumenti musicali, cartucce, tubi isolanti, manichini, ecc.*)

Ramo 4 - Industrie delle costruzioni e dell'installazione di impianti

CLASSE 4.01 - INDUSTRIE DELLE COSTRUZIONI

- 4.01.01 — Costruzioni edili (*esclusa l'edilizia specializzata*)
 4.01.02 — Movimenti di terra e lavori stradali
 4.01.03 — Edilizia specializzata
 4.01.04 — Edilizia minore ed attività ausiliarie dell'edilizia

CLASSE 4.02 - INDUSTRIE DELL'INSTALLAZIONE DI IMPIANTI DA PARTE DI AZIENDE SPECIALIZZATE, NON COSTRUTTRICI

- 4.02.01 — Installazione di impianti di riscaldamento, di ventilazione, di condizionamento, idrico-sanitari, di distribuzione di gas ed acqua calda, pneumatici, pluviali e coperture
 4.02.02 — Installazione di impianti di produzione, trasformazione, trasporto ed utilizzazione di energia elettrica
 4.02.03 — Installazione di impianti telegrafici, telefonici e radiotelegrafonici (*linee telegrafiche e telefoniche; impianti telefonici interni; stazioni telefoniche amplificatrici; impianti di apparati telegrafici*)
 4.02.04 — Manutenzione e conduzione di impianti

**Ramo 5 - Produzione e distribuzione di energia elettrica e di gas
Distribuzione di acqua**

CLASSE 5.01 - PRODUZIONE E DISTRIBUZIONE DI ENERGIA ELETTRICA E DI GAS

- 5.01.01 — Produzione, trasporto e distribuzione di energia elettrica
 5.01.02 — Produzione e distribuzione di gas illuminante
 5.01.03 — Trasporto e distribuzione di gas naturali a mezzo di gasdotti

CLASSE 5.02 - DISTRIBUZIONE DI ACQUA

- 5.02.01 — Distribuzione di acqua potabile e non potabile

Ramo 6 - Trasporti e comunicazioni

CLASSE 6.01 - TRASPORTI

SOTTOCLASSE 6.01. A — TRASPORTI TERRESTRI

- 6.01.01 — Ferrovie esercitate dallo Stato (*compreso l'esercizio dei vagoni letto e ristorante e delle navi traghetto*)
 6.01.02 — Ferrovie in concessione (*compreso l'esercizio di binari di raccordo per conto terzi*)
 6.01.03 — Tramvie, filovie, autolinee, funivie, ecc. extraurbane
 6.01.04 — Tramvie, filovie, autolinee, funivie, ecc. urbane (*compresi i servizi pubblici di ascensori e altri servizi collettivi urbani di trasporto esclusivo o prevalente di persone*)
 6.01.05 — Servizi di trasporto persone con vetture od autovetture da piazza e da rimessa
 6.01.06 — Servizi di trasporto merci su via ordinaria o per funivia

SOTTOCLASSE 6.01. B — TRASPORTI PER VIA D'ACQUA ED AEREA

- 6.01.07 — Trasporti marittimi
 6.01.08 — Trasporti lacuali, fluviali e lagunari
 6.01.09 — Trasporti aerei

SOTTOCLASSE 6.01. C — ATTIVITÀ AUSILIARIE DEI TRASPORTI

- 6.01.10 — Servizi ausiliari delle ferrovie (*pulizia carri ferroviari, deposito bagagli, noleggio cuscini, ecc.*)
 6.01.11 — Servizi ausiliari dei trasporti su via ordinaria (*autorimesse, posteggio veicoli, scuderie, gestione autostrade, ecc.*)
 6.01.12 — Servizi ausiliari dei trasporti per via d'acqua (*mediazione noleggi marittimi, ormeggio e disormeggio, servizi di palombaro e di salvataggio, bacini di carenaggio, ecc.*)
 6.01.13 — Servizi ausiliari dei trasporti per via aerea (*pulizia e manutenzione aeroporti, rifornimento carburante, ecc.*)
 6.01.14 — Imprese di carico, scarico e facchinaggio
 6.01.15 — Imprese di portabagagli
 6.01.16 — Imprese di spedizioni (*spedizionieri*)
 6.01.17 — Noleggio di mezzi di trasporto

CLASSE 6.02 - COMUNICAZIONI

- 6.02.01 — Servizi postali, telegrafici, telefonici, radiotelegrafonici e televisivi, gestiti direttamente dallo Stato
 6.02.02 — Servizi telegrafici, telefonici, radiotelegrafonici e televisivi, in concessione

Categoria

6.02.03 — Servizi postali, telegrafici, radiotelegrafici e telefonici, gestiti in appalto da aziende private

Ramo 7 - Commercio**CLASSE 7.01 - COMMERCIO ALL'INGROSSO****SOTTOCLASSE 7.01. A — COMMERCIO ALL'INGROSSO DI PRODOTTI AGRICOLI E ALIMENTARI**

- 7.01.01 — Commercio all'ingrosso di cereali (*compreso il riso greggio*), legumi secchi, foraggi e semi oleosi
- 7.01.02 — Commercio all'ingrosso di sementi da orto e da prato e di piante officinali
- 7.01.03 — Commercio all'ingrosso di fiori, foglie ornamentali, piante ornamentali e da fiore, bulbi da fiore e semi da giardino
- 7.01.04 — Commercio all'ingrosso di frutta fresca e secca, agrumi, ortaggi, funghi ed altri prodotti affini
- 7.01.05 — Commercio all'ingrosso di animali vivi (*escluso il pollame e affini e i conigli*)
- 7.01.06 — Commercio all'ingrosso di seme bachi e di bozzoli
- 7.01.07 — Commercio all'ingrosso di uova, pollame vivo e affini, conigli vivi
- 7.01.08 — Commercio all'ingrosso di carni e sottoprodotti commestibili, freschi e congelati
- 7.01.09 — Commercio all'ingrosso di salumi, conserve alimentari ed affini (*escluse le conserve a base di pesce*)
- 7.01.10 — Commercio all'ingrosso di prodotti della pesca, freschi e congelati
- 7.01.11 — Commercio all'ingrosso di prodotti della pesca, secchi e conservati
- 7.01.12 — Commercio all'ingrosso di latte, latticini e formaggi
- 7.01.13 — Commercio all'ingrosso di farine, pane, paste alimentari, riso brillato, biscotti, gallette ed altri prodotti di cereali non specificati
- 7.01.14 — Commercio all'ingrosso di vini ed altre bevande, di alcool per liquori, di aceto
- 7.01.15 — Commercio all'ingrosso di oli alimentari
- 7.01.16 — Commercio all'ingrosso di caffè, coloniali, spezie, droghe e zucchero
- 7.01.17 — Commercio all'ingrosso di dolciumi di ogni genere
- 7.01.18 — Commercio all'ingrosso di prodotti alimentari vari non compresi nelle precedenti categorie (*ghiaccio, miele, lieviti, ecc.*)

SOTTOCLASSE 7.01. B — COMMERCIO ALL'INGROSSO DI MATERIE PRIME E AUSILIARIE NON ALIMENTARI

- 7.01.19 — Commercio all'ingrosso di fibre tessili e di filati per uso industriale
- 7.01.20 — Commercio all'ingrosso di legname e affini, sughero
- 7.01.21 — Commercio all'ingrosso di pelli greggie
- 7.01.22 — Commercio all'ingrosso di solfo, pietre per uso industriale, terre e di altri minerali non metalliferi (*esclusi i materiali da costruzione*)
- 7.01.23 — Commercio all'ingrosso di materiali da costruzione
- 7.01.24 — Commercio all'ingrosso di minerali metalliferi e di metalli
- 7.01.25 — Commercio all'ingrosso di combustibili solidi
- 7.01.26 — Commercio all'ingrosso di oli minerali, carburanti e lubrificanti
- 7.01.27 — Commercio all'ingrosso di setole, crine, ossa ed altre spoglie animali
- 7.01.28 — Commercio all'ingrosso di cenci, cascami e residui di lavorazioni, carta da macero e materiali vari da recupero (*compresi i rottami metallici*)

SOTTOCLASSE 7.01. C — COMMERCIO ALL'INGROSSO DI PRODOTTI INDUSTRIALI NON ALIMENTARI

- 7.01.29 — Commercio all'ingrosso di prodotti finiti in ferro o altro metallo (*escluse le macchine ed i veicoli*) e relative parti staccate
- 7.01.30 — Commercio all'ingrosso di macchine utensili, operatrici e di attrezzi e materiali vari (*escluse le macchine e gli attrezzi agricoli, nonché gli apparecchi per uso domestico*)
- 7.01.31 — Commercio all'ingrosso di macchine e strumenti di precisione, orologerie, apparecchi e materiali radioelettrici
- 7.01.32 — Commercio all'ingrosso di veicoli, accessori e parti di ricambio
- 7.01.33 — Commercio all'ingrosso di gioie, di pietre preziose fini e sintetiche e di metalli preziosi
- 7.01.34 — Commercio all'ingrosso di oggetti lavorati in marmo, alabastro e simili
- 7.01.35 — Commercio all'ingrosso di prodotti chimici per l'agricoltura e di macchine e attrezzi agricoli
- 7.01.36 — Commercio all'ingrosso di cuoi e pelli conciate (*escluse le pelli da pellicceria*)
- 7.01.37 — Commercio all'ingrosso di calzature e di accessori per calzature
- 7.01.38 — Commercio all'ingrosso di tessuti, anche per arredamento
- 7.01.39 — Commercio all'ingrosso di filati cucirini e per aguglieria, di mercerie e di passamanerie
- 7.01.40 — Commercio all'ingrosso di articoli di abbigliamento e di vestiario e relativi accessori
- 7.01.41 — Commercio all'ingrosso di pellicce e pelli da pellicceria
- 7.01.42 — Commercio all'ingrosso di articoli da viaggio, pelletterie e marocchinerie e relativi accessori
- 7.01.43 — Commercio all'ingrosso di mobili e di articoli di arredamento (*compresa la carta da parati*)
- 7.01.44 — Commercio all'ingrosso di macchine ed apparecchi per uso domestico
- 7.01.45 — Commercio all'ingrosso di vetrerie, cristallerie, ceramiche e affini
- 7.01.46 — Commercio all'ingrosso di spaghi e cordami, sacchi, tele di iuta e simili
- 7.01.47 — Commercio all'ingrosso di recipienti in legno e di prodotti in canne palustri, vimini, giunchi, paglia e trecce di paglia, liste di legno e affini
- 7.01.48 — Commercio all'ingrosso di carta e cartone in genere (*esclusa la carta da parati*)
- 7.01.49 — Commercio all'ingrosso di libri, di articoli di cartoleria e di cancelleria
- 7.01.50 — Commercio all'ingrosso di prodotti chimici per l'industria, di vernici, candele, creme per lucidare e di oli e grassi industriali
- 7.01.51 — Commercio all'ingrosso di specialità medicinali e di prodotti chimico-farmaceutici, di profumeria e cosmetici
- 7.01.52 — Commercio all'ingrosso di articoli sanitari, presidi, ferri chirurgici e materiale da medicazione
- 7.01.53 — Commercio all'ingrosso di prodotti industriali non alimentari non compresi nelle precedenti categorie (*manufatti di gomma e di plastica, pellicole fotografiche, giocattoli, articoli per fumatori, articoli di sughero, fiammiferi, ecc.*)

CLASSE 7.02 - COMMERCIO AL MINUTO

SOTTOCLASSE 7.02. A — COMMERCIO AL MINUTO DI GENERI ALIMENTARI

Categoria

- 7.02.01 — Macellerie di carne bovina
- 7.02.02 — Macellerie di carne equina
- 7.02.03 — Rivendite di carne ovina, caprina, di pollame, selvaggina e uova
- 7.02.04 — Macellerie miste di carne bovina, suina, ovina, caprina, ecc.
- 7.02.05 — Pizzicherie, salumerie, salsamentarie ed affini; gastronomie, rosticcerie e friggitorie (senza licenza di P.S.)
- 7.02.06 — Rivendite di pesce
- 7.02.07 — Latterie (*compresa l'eventuale vendita di latticini, formaggi, uova, gelati e pasticcerie*) (senza licenza di P.S.)
- 7.02.08 — Negozi di cereali, farine, pane, paste alimentari, biscotti e gallette, di altri prodotti da cereali e di legumi secchi
- 7.02.09 — Negozi di pane e di altri generi alimentari, con annesso forno
- 7.02.10 — Negozi di generi alimentari, con annessa osteria senza cucina
- 7.02.11 — Negozi di dolciumi (*compresa l'eventuale annessa produzione*)
- 7.02.12 — Negozi di frutta, ortaggi, legumi freschi, funghi e generi affini
- 7.02.13 — Drogherie (*compresa l'eventuale annessa torrefazione del caffè*)
- 7.02.14 — Negozi di vini, liquori, oli, acque minerali e simili (*escluse le mescite*)
- 7.02.15 — Rivendite di sale, tabacchi ed altri generi di monopolio
- 7.02.16 — Negozi di generi alimentari vari non classificabili col criterio della prevalenza nelle categorie precedenti

SOTTOCLASSE 7.02. B — COMMERCIO AL MINUTO DI PRODOTTI TESSILI E DI ARTICOLI DI VESTIARIO, ABBIGLIAMENTO E ARREDAMENTO

- 7.02.17 — Negozi di tessuti, anche per arredamento
- 7.02.18 — Negozi di confezioni per uomo, signora e bambino (*escluse le pellicce*)
- 7.02.19 — Negozi di biancheria, maglieria, articoli di abbigliamento, cravatte e affini (*compresi i guanti*)
- 7.02.20 — Negozi di filati, mercerie, passamanerie e ricami
- 7.02.21 — Negozi di cappelli per uomo e signora
- 7.02.22 — Negozi di cuoi, pellami, accessori per calzature e affini
- 7.02.23 — Negozi di calzature
- 7.02.24 — Negozi di ombrelli, bastoni, articoli da viaggio e oggetti in cuoio
- 7.02.25 — Negozi di pelliccerie
- 7.02.26 — Negozi di articoli sportivi
- 7.02.27 — Negozi di articoli di gomma e derivati e di effetti di vestiario gommati
- 7.02.28 — Negozi di spaghi, cordami, sacchi, tele di iuta e simili
- 7.02.29 — Negozi di articoli in canne palustri, vimini, giunchi, paglia e trecce di paglia, liste di legno e affini
- 7.02.30 — Negozi di mobili (*esclusi quelli in metallo*)
- 7.02.31 — Negozi di stucchi, carte da parati ed affini
- 7.02.32 — Negozi di utensili e articoli casalinghi, di vetrerie, cristallerie e ceramiche
- 7.02.33 — Negozi di chincaglierie, bigiotterie, articoli per fumatori e affini
- 7.02.34 — Botteghe antiquarie (*oggetti con almeno 100 anni*)
- 7.02.35 — Negozi di oggetti d'arte moderna e contemporanea (*comprese le gallerie di esposizione e di vendita*)
- 7.02.36 — Negozi di quadri, bronzi, sculture, stampe, mosaici, ed altri oggetti dell'artigianato artistico
- 7.02.37 — Negozi di arredi sacri e di articoli religiosi
- 7.02.38 — Gioiellerie, oreficerie, argenterie e orologerie
- 7.02.39 — Negozi di fiori, foglie ornamentali, piante ornamentali e da fiore, bulbi da fiore e semi da giardino
- 7.02.40 — Grandi magazzini (1)
- 7.02.41 — Negozi di indumenti e oggetti usati
- 7.02.42 — Negozi di prodotti tessili e di articoli di vestiario, abbigliamento e arredamento vari, non classificabili col criterio della prevalenza nelle categorie precedenti

SOTTOCLASSE 7.02. C — COMMERCIO AL MINUTO DI PRODOTTI MECCANICI E AFFINI

- 7.02.43 — Negozi di ferramenta, utensili e attrezzi da lavoro, casseforti e metalli non ferrosi
- 7.02.44 — Negozi di apparecchi e materiali per impianti idraulici, igienico-sanitari, di riscaldamento e affini
- 7.02.45 — Commercio al minuto di macchine, apparecchi e attrezzi per l'agricoltura e per l'industria
- 7.02.46 — Commercio al minuto di macchine, mobili e attrezzature varie in metallo, per ufficio
- 7.02.47 — Negozi di materiale elettrico, apparecchi elettrodomestici e oggetti per illuminazione
- 7.02.48 — Commercio al minuto di macchine e mobili in metallo per uso domestico
- 7.02.49 — Commercio al minuto di apparecchi ottici, fotografici e affini, macchine e strumenti di precisione (*escluse le orologerie*)
- 7.02.50 — Commercio al minuto di armi, munizioni, esplosivi e attrezzi per la caccia e per la pesca
- 7.02.51 — Commercio al minuto di veicoli, accessori e parti di ricambio

SOTTOCLASSE 7.02 D — COMMERCIO AL MINUTO DI PRODOTTI E ARTICOLI VARI

- 7.02.52 — Cartolerie
- 7.02.53 — Librerie
- 7.02.54 — Rivendite di giornali e di riviste
- 7.02.55 — Negozi di apparecchi radio e accessori, di strumenti ed edizioni musicali
- 7.02.56 — Negozi di giocattoli e affini
- 7.02.57 — Negozi di vernici, smalti, colori, terre coloranti, pennelli e affini
- 7.02.58 — Negozi di laterizi, cemento, calce ed altri materiali da costruzione
- 7.02.59 — Negozi di articoli sanitari e di prodotti chimici e chimico-farmaceutici (*escluse le farmacie ed esclusi i prodotti per l'agricoltura*)
- 7.02.60 — Negozi di profumerie, di oggetti per toletta e per l'igiene della persona
- 7.02.61 — Rivendite di benzina, gasolio, supercarburanti e lubrificanti

(1) Devono intendersi gli esercizi commerciali che in una stessa unità locale e sotto la stessa direzione, di norma in appositi reparti, vendono articoli di generi assai vari che normalmente formano oggetto di commercio da parte di altrettanti corrispondenti negozi.

Categoria

- 7.02.62 — Distributori di gas in bombole
- 7.02.63 — Negozi di legna da ardere e di carbone
- 7.02.64 — Negozi di concimi, antiparassitari e altri prodotti utili all'agricoltura
- 7.02.65 — Negozi di articoli e prodotti vari non compresi nelle categorie precedenti (*francobolli per collezione, articoli in plastica, pesci colorati e uccelli, articoli mortuari, ecc.*)

SOTTOCLASSE 7.02. E — COMMERCIO AMBULANTE

- 7.02.66 — Vendita ambulante di generi alimentari
- 7.02.67 — Vendita ambulante di articoli di abbigliamento, arredamento e simili
- 7.02.68 — Vendita ambulante di articoli vari non compresi nelle categorie precedenti (*stracci e rifiuti*)

CLASSE 7.03 - ATTIVITÀ TURISTICHE E ALBERGHIERE, PUBBLICI ESERCIZI

- 7.03.01 — Agenzie di viaggi e turismo
- 7.03.02 — Alberghi, pensioni, locande e rifugi alpini
- 7.03.03 — Stabilimenti balneari marittimi, lacuali e fluviali
- 7.03.04 — Ristoranti, trattorie, osterie con cucina e simili; rosticcerie e friggitorie (con licenza di P.S.)
- 7.03.05 — Caffè, bar, gelaterie, birrerie, liquorerie, bottiglierie, osterie senza cucina, pasticcerie e simili
- 7.03.06 — Latterie (con licenza di P.S.)
- 7.03.07 — Sale da biliardo, sale da ballo e simili

CLASSE 7.04 - ATTIVITÀ AUSILIARIE DEL COMMERCIO

- 7.04.01 — Magazzini generali, magazzini di custodia e deposito per conto terzi
- 7.04.02 — Magazzini-deposito di ditte industriali e commerciali
- 7.04.03 — Rappresentanze di commercio
- 7.04.04 — Mediazione di immobili e terreni
- 7.04.05 — Imprese immobiliari (*compravendita e gestione immobili*)
- 7.04.06 — Mediazione di bestiame
- 7.04.07 — Mediazione di merci varie
- 7.04.08 — Agenzie di distribuzione di prodotti vari
- 7.04.09 — Agenzie d'informazioni commerciali e prestazione di servizi vari
- 7.04.10 — Vendita all'asta di mobili e oggetti
- 7.04.11 — Agenzie di pubblicità
- 7.04.12 — Gestione di pubblici mercati
- 7.04.13 — Imprese di forniture di bordo, di casermaggio, di case di prevenzione e di pena
- 7.04.14 — Noleggio di attrezzature, macchine e macchinari, senza personale (*escluse le macchine agricole*)
- 7.04.15 — Noleggio di oggetti vari ad uso personale

Ramo 8 - Credito, assicurazione e gestioni finanziarie

CLASSE 8.01 - CREDITO

- 8.01.01 — Banca d'Italia e altre aziende di credito
- 8.01.02 — Istituti di credito agrario, fondiario ed edilizio
- 8.01.03 — Monti di credito su pegno di 2ª categoria e agenzie private di pegno
- 8.01.04 — Agenzie di credito in appalto e corrispondenti bancari
- 8.01.05 — Operazioni in titoli

CLASSE 8.02 - ASSICURAZIONE

- 8.02.01 — Imprese di assicurazione private
- 8.02.02 — Agenzie e subagenzie di assicurazione in appalto

CLASSE 8.03 - GESTIONI FINANZIARIE

- 8.03.01 — Istituti fiduciari e finanziari
- 8.03.02 — Gestioni esattoriali di imposte dirette, tasse e diritti vari
- 8.03.03 — Gestioni esattoriali di imposte di consumo
- 8.03.04 — Banchi lotto, lotterie e concorsi pronostici

Ramo 9 - Attività e servizi vari

CLASSE 9.01 - ATTIVITÀ LEGALI, COMMERCIALI, TECNICHE E AFFINI

- 9.01.01 — Studi legali, commerciali e affini
- 9.01.02 — Studi tecnici e artistici
- 9.01.03 — Scuole di guida, di pilotaggio, di dattilografia, di stenografia, per l'uso di macchine contabili e simili

CLASSE 9.02 - SERVIZI RICREATIVI E AFFINI

- 9.02.01 — Imprese dello spettacolo
- 9.02.02 — Enti e associazioni sportive, ricreative e affini

CLASSE 9.03 - SERVIZI PER L'IGIENE E LA PULIZIA

Categoria

- 9.03.01 — Servizi di igiene e di estetica della persona
- 9.03.02 — Lavanderie, stirerie, smacchiatricie, servizi affini e ausiliari
- 9.03.03 — Servizi di pulizia e disinfestazione locali, camini, vetrine e servizi similari
- 9.03.04 — Servizi di nettezza urbana
- 9.03.05 — Servizi funerari

CLASSE 9.04 - SERVIZI VARI

- 9.04.01 — Servizi di vigilanza
- 9.04.02 — Servizi di investigazione e sorveglianza
- 9.04.03 — Servizi presso famiglie e convivenze
- 9.04.04 — Servizi vari non altrove classificati (*chiromanzia, grafologia, radiestesia, case di tolleranza, ecc.*)

Ramo 10 - Pubblica Amministrazione e istituzioni sociali varie

(*escluse le attività operative, comprese nei rami precedenti*)

CLASSE 10.01 - AMMINISTRAZIONE GENERALE DELLO STATO (*esclusi i servizi per l'istruzione, per la previdenza, per l'assistenza e la sanità pubblica*)

SOTTOCLASSE 10.01. A — AMMINISTRAZIONE DIRETTA DELLO STATO

- 10.01.01 — Presidenza della Repubblica, Camera e Senato
- 10.01.02 — Presidenza del Consiglio dei Ministri e organi dipendenti; organi ausiliari dello Stato
- 10.01.03 — Amministrazioni per i servizi di tutela dello Stato e dell'ordinamento giuridico
- 10.01.04 — Amministrazioni per i servizi finanziari
- 10.01.05 — Amministrazioni per i servizi economici
- 10.01.06 — Amministrazioni per i servizi sociali

SOTTOCLASSE 10.01. B — SERVIZI PER LA GIUSTIZIA, PER LA DIFESA E DI POLIZIA

- 10.01.07 — Servizi per la giustizia
- 10.01.08 — Servizi per la difesa (*esclusi i relativi servizi per la giustizia e sanitari*)
- 10.01.09 — Servizi di polizia e di protezione

SOTTOCLASSE 10.01. C — AMMINISTRAZIONE INDIRETTA (*esclusi gli enti di previdenza e assistenza, di carattere politico e sindacale e gli enti pubblici con finalità letterarie, storiche, scientifiche e tecniche*)

- 10.01.10 — Amministrazioni regionali
- 10.01.11 — Amministrazioni provinciali
- 10.01.12 — Amministrazioni comunali
- 10.01.13 — Consorzi e servizi consorziali tra amministrazioni territoriali
- 10.01.14 — Enti pubblici con finalità economiche
- 10.01.15 — Enti e istituzioni speciali non contemplati nella precedente categoria

CLASSE 10.02 - SERVIZI PER L'ISTRUZIONE, LA PREVIDENZA E L'ASSISTENZA E LA SANITÀ PUBBLICA

SOTTOCLASSE 10.02. A — SERVIZI PER L'ISTRUZIONE

- 10.02.01 — Servizi statali per l'istruzione
- 10.02.02 — Servizi non statali per l'istruzione
- 10.02.03 — Enti, istituzioni e associazioni culturali, artistiche, storiche, letterarie, scientifiche, tecniche, ecc.

SOTTOCLASSE 10.02. B — SERVIZI PER LA PREVIDENZA E L'ASSISTENZA SOCIALE

- 10.02.04 — Enti di previdenza e assistenza sociale
- 10.02.05 — Enti di assistenza

SOTTOCLASSE 10.02. C — SERVIZI SANITARI

- 10.02.06 — Istituti ospedalieri e servizi sanitari pubblici (*compresi quelli degli enti territoriali e degli enti previdenziali e quelli militari*)
- 10.02.07 — Stabilimenti idroterapici e idrotermali
- 10.02.08 — Case di cura private
- 10.02.09 — Gabinetti di cura privati
- 10.02.10 — Servizi sanitari ausiliari
- 10.02.11 — Farmacie

CLASSE 10.03 - ISTITUZIONI ECCLESIASTICHE E RELIGIOSE

SOTTOCLASSE 10.03. A — ISTITUZIONI CATTOLICHE

Categoria

- 10.03.01 — Organizzazione ecclesiastica secolare
- 10.03.02 — Organizzazione ecclesiastica regolare
- 10.03.03 — Associazioni cattoliche a carattere laico (*escluse quelle con fini prevalentemente assistenziali*)

SOTTOCLASSE 10.03. B — ISTITUZIONI NON CATTOLICHE

- 10.03.04 — Organizzazioni per l'esercizio del culto
- 10.03.05 — Associazioni di culto non cattolico (*escluse quelle con fini prevalentemente assistenziali*)

CLASSE 10.04 - ENTI E ASSOCIAZIONI DI CARATTERE POLITICO, SINDACALE,
PROFESSIONALE E SIMILI

- 10.04.01 — Enti e associazioni di carattere politico
- 10.04.02 — Enti e associazioni di carattere sindacale
- 10.04.03 — Enti e associazioni per la tutela professionale
- 10.04.04 — Enti e associazioni varie

CLASSE 10.05 - ENTI, ISTITUZIONI E AMMINISTRAZIONI STATALI STRANIERE E
ORGANIZZAZIONI INTERNAZIONALI

- 10.05.01 — Rappresentanze diplomatiche e consolari estere
- 10.05.02 — Istituzioni e organizzazioni estere
- 10.05.03 — Organizzazioni internazionali

