

ISTITUTO CENTRALE DI STATISTICA

III CENSIMENTO GENERALE DELL'INDUSTRIA E DEL COMMERCIO

5 NOVEMBRE 1951

VOLUME VI

INDUSTRIE DEL VESTIARIO
ABBIGLIAMENTO E ARREDAMENTO
INDUSTRIE DELLE PELLI E DEL CUOIO



TIPOGRAFIA FAILLI - ROMA

1955

VOLUME VI
INDUSTRIE DEL VESTIARIO, ABBIGLIAMENTO E ARREDAMENTO
INDUSTRIE DELLE PELLI E DEL CUIOIO

ERRATA - CORRIGE

Pagina	Colonna	Riga	Errata	Corrige	Pagina	Colonna	Riga	Errata	Corrige
74	ultima	1	1.529	1.526	153	ultima	6	48	44
97	3	36	639	689	153	»	22	7.990	7.890
121	3ª ultima	16	5.868	5.878	189	3	9	30	20
121	penultima	8	173.377	173.277	195	4	42	1.212	1.242
135	6	13	15.075	815.075	198	3ª ultima	17		2
139	5	80	6	—	201	1	17	8.145	8.146

INDICE

AVVERTENZE	Pag. 5
----------------------	--------

PARTE I — INDUSTRIE DEL VESTIARIO, ABBIGLIAMENTO, ARREDAMENTO E AFFINI

SEZIONE I — UNITÀ LOCALI, ADDETTI, FORZA MOTRICE

TAVOLA 1. — UNITÀ LOCALI, SECONDO LA FORMA GIURIDICA DELLE DITTE DA CUI SONO GESTITE	
Stato e Regioni, per classe di attività economica	Pag. 11
» 2. — UNITÀ LOCALI AMMINISTRATIVE - UNITÀ LOCALI OPERATIVE CON E SENZA FORZA MOTRICE	
A — Stato e Regioni, per classe e categoria di attività economica	» 12
B — Provincie, per classe, gruppi di categorie o categoria di attività economica	» 19
» 3. — UNITÀ LOCALI OPERATIVE, SECONDO IL NUMERO DI ADDETTI	
A — Stato e Regioni, per classe e categoria di attività economica	» 27
B — Provincie, per classe, gruppi di categorie o categoria di attività economica	» 34
» 4. — UNITÀ LOCALI OPERATIVE CON E SENZA FORZA MOTRICE, SECONDO IL NUMERO DI ADDETTI	
Stato e Regioni, per classe di attività economica	» 42
» 5. — ADDETTI, SECONDO LA POSIZIONE NELLA PROFESSIONE E IL SESSO	
A — Stato e Regioni, per classe e categoria di attività economica	» 44
B — Provincie, per classe, gruppi di categorie o categoria di attività economica	» 58

SEZIONE II — MOTORI E GENERATORI DI ENERGIA ELETTRICA INSTALLATI

TAVOLA 6. — MOTORI PRIMARI, SECONDO LA SPECIE E GENERATORI DI ENERGIA ELETTRICA	
Stato, per classe e categoria di attività economica ; Regioni, per classe di attività economica	Pag. 74
» 7. — MOTORI PRIMARI E GENERATORI DI ENERGIA ELETTRICA - MOTORI ELETTRICI, SECONDO LA POTENZA	
A — Stato e Regioni, per classe e categoria di attività economica	» 75
B — Provincie, per classe, gruppi di categorie o categoria di attività economica	» 82

SEZIONE III — PERSONALE IN FORZA ; ORE DI LAVORO E RELATIVE SPESE

TAVOLA 8. — PERSONALE OPERAIO E MANOVALI IN FORZA IN CIASCUN MESE DEL 1950	
A — Stato e Regioni, per classe e categoria di attività economica	Pag. 90
B — Provincie, per classe, gruppi di categorie o categoria di attività economica	» 97
» 9. — ORE DI LAVORO (CENTINAIA) PRESTATE DAL PERSONALE OPERAIO E DAI MANOVALI IN CIASCUN MESE DEL 1950	
A — Stato e Regioni, per classe e categoria di attività economica	» 105
B — Provincie, per classe, gruppi di categorie o categoria di attività economica	» 112
» 10. — SPESE PER IL PERSONALE (MIGLIAIA DI LIRE) NEL 1950, SECONDO GRUPPI DI POSIZIONI NELLA PROFESSIONE E TITOLO DI SPESA	
A — Stato e Regioni, per classe e categoria di attività economica	» 120
B — Provincie, per classe, gruppi di categorie o categoria di attività economica	» 134

PARTE II — INDUSTRIE DELLE PELLI E DEL CUIOIO

SEZIONE I — UNITÀ LOCALI, ADDETTI, FORZA MOTRICE

TAVOLA 1.	—	UNITÀ LOCALI, SECONDO LA FORMA GIURIDICA DELLE DITTE DA CUI SONO GESTITE Stato e Regioni, per classe di attività economica.	Pag. 153
»	2.	—	
		UNITÀ LOCALI AMMINISTRATIVE - UNITÀ LOCALI OPERATIVE CON E SENZA FORZA MOTRICE	
		A — Stato e Regioni, per classe e categoria di attività economica.	» 154
		B — Provincie, per classe di attività economica	» 157
»	3.	—	
		UNITÀ LOCALI OPERATIVE, SECONDO IL NUMERO DI ADDETTI	
		A — Stato e Regioni, per classe e categoria di attività economica.	» 158
		B — Provincie, per classe di attività economica	» 161
»	4.	—	
		UNITÀ LOCALI OPERATIVE, SECONDO LA POTENZA UTILIZZABILE	
		A — Stato e Regioni, per classe e categoria di attività economica.	» 162
		B — Provincie, per classe di attività economica	» 165
»	5.	—	
		UNITÀ LOCALI OPERATIVE, SECONDO IL NUMERO DI ADDETTI E LA POTENZA UTILIZZABILE Stato e Regioni, per classe di attività economica	» 166
»	6.	—	
		ADDETTI, SECONDO LA POSIZIONE NELLA PROFESSIONE E IL SESSO	
		A — Stato e Regioni, per classe e categoria di attività economica.	» 176
		B — Provincie, per classe di attività economica.	» 182

SEZIONE II — MOTORI E GENERATORI DI ENERGIA ELETTRICA INSTALLATI

TAVOLA 7.	—	MOTORI PRIMARI, SECONDO LA SPECIE E GENERATORI DI ENERGIA ELETTRICA A — Stato e Regioni, per classe e categoria di attività economica.	Pag. 184
		B — Provincie, per classe di attività economica	» 187
»	8.	—	
		MOTORI ELETTRICI, SECONDO LA POTENZA	
		A — Stato e Regioni, per classe e categoria di attività economica.	» 188
		B — Provincie, per classe di attività economica	» 191

SEZIONE III — PERSONALE IN FORZA ; ORE DI LAVORO E RELATIVE SPESE

TAVOLA 9.	—	PERSONALE OPERAIO E MANOVALI IN FORZA IN CIASCUN MESE DEL 1950 A — Stato e Regioni, per classe e categoria di attività economica.	Pag. 192
		B — Provincie, per classe di attività economica	» 195
»	10.	—	
		ORE DI LAVORO (CENTINAIA) PRESTATE DAL PERSONALE OPERAIO E DAI MANOVALI IN CIASCUN MESE DEL 1950	
		A — Stato e Regioni, per classe e categoria di attività economica.	» 196
		B — Provincie, per classe di attività economica	» 199
»	11.	—	
		SPESE PER IL PERSONALE (MIGLIAIA DI LIRE) NEL 1950, SECONDO GRUPPI DI POSIZIONI NELLA PROFESSIONE E TITOLO DI SPESA	
		A — Stato e Regioni, per classe e categoria di attività economica.	» 200
		B — Provincie, per classe di attività economica	» 206
ALLEGATO	—	Classificazione delle attività economiche	» 211

AVVERTENZE

I dati esposti nel presente volume riguardano le « unità locali » delle industrie del vestiario, abbigliamento, arredamento e affini, nonché delle industrie delle pelli e del cuoio, risultanti dal III Censimento generale dell'industria e del commercio (5 novembre 1951). Tali unità, distintamente per classe e categoria di attività economica e per singola circoscrizione territoriale (Stato, Regioni e Provincie, queste ultime limitatamente alla classe e, per quanto riguarda le industrie del vestiario, abbigliamento, arredamento e affini, anche a gruppi di categorie o a categorie particolari), vengono esaminate secondo la forma giuridica delle ditte di appartenenza, il numero di addetti, la forza motrice, le varie specie e potenza dei motori installati, ecc.

Il volume consta di due parti: la prima parte fa riferimento alle industrie del vestiario, abbigliamento, arredamento e affini, la seconda alle industrie delle pelli e del cuoio.

Per la corretta interpretazione dei dati si espongono, qui di seguito, i criteri in base ai quali si sono definite le unità di Censimento con riferimento, anche, ai relativi caratteri considerati nelle tavole, nonché i criteri adottati per la classificazione delle attività economiche. Si fa presente a tal fine che ulteriori notizie particolareggiate sono contenute nelle disposizioni emanate con la legge 2 aprile 1951, n. 291 sul Censimento, nelle norme per l'esecuzione della predetta legge, nonché nelle apposite istruzioni predisposte per l'esecuzione del Censimento: argomenti, questi, esposti nel volume concernente gli « Atti del Censimento ».

Circa la possibilità di eventuali raffronti con i risultati dei precedenti censimenti, si rimanda a quanto esposto nella « Relazione generale » al III Censimento generale dell'industria e del commercio.

1. - Ditta. — Per comodità di espressione, ed analogamente a quanto praticato nel precedente Censimento ed in altre rilevazioni, viene usato il termine « ditta » in luogo e come sinonimo di impresa (privata) od ente pubblico con finalità economiche.

Ai fini del Censimento si intende, pertanto, per « ditta » l'unità giuridico-economica costituita dall'organizzazione dei fattori produttivi in funzione della produzione di beni e servizi effettuata allo scopo del conseguimento di un profitto da parte di un imprenditore.

Le ditte, in relazione alla loro forma giuridica, sono distinte in ditte individuali, società (per azioni, cooperative, in accomandita, in nome collettivo, a responsabilità limitata e altre) ed enti (statali, di diritto pubblico, altri). Si precisa, a tal fine, che le società per azioni comprendono anche le società con partecipazione dello Stato o di enti pubblici e le società di interesse nazionale; le società cooperative comprendono le società cooperative a responsabilità limitata e quelle a responsabilità illimitata; le società in accomandita comprendono le società in accomandita semplice e quelle in accomandita per azioni; la voce « altre » raggruppa le società semplici e le società mutue assicuratrici.

Gli Enti statali e gli Enti di diritto pubblico comprendono l'Amministrazione delle Ferrovie dello Stato, l'Azienda dei telefoni dello Stato, l'Azienda dei Monopoli di Stato, gli Istituti di Credito di diritto pubblico, l'Istituto per la ricostruzione industriale, l'Istituto immobiliare italiano, le Amministrazioni Regionali, Provinciali, Comunali, ecc.

Gli « altri » Enti (persone giuridiche) comprendono gli Enti di beneficenza, i Circoli ricreativi assistenziali lavoratori, le Associazioni con finalità economiche, gli istituti religiosi, ecc.

Le ditte sono distinte, inoltre, in ditte artigiane e non artigiane. Sono considerate artigiane le ditte, di norma individuali, aventi una sola unità locale, che esplicano un'attività produttiva di beni materiali o di prestazione di servizi anche essi di natura materiale, di ordine artistico o comune e il cui titolare accentra tutte le funzioni inerenti alla gestione, impiegando la propria opera in modo continuativo nella lavorazione ed eventualmente nella istruzione degli apprendisti, senza o con l'aiuto di familiari e o di estranei; questi ultimi, in numero variamente limitato, in rapporto all'attività esercitata.

In relazione a tale definizione, nel questionario generale di ditta si sono inseriti alcuni quesiti tendenti ad accertare concretamente i caratteri distintivi dell'impresa artigiana quali, ad es. quelli relativi all'attività produttiva (produzione non in serie), alla partecipazione del titolare al lavoro manuale dell'azienda, ecc. Allo scopo di delimitare ulteriormente i caratteri dell'impresa artigiana si è tenuto conto, inoltre, di un apposito elenco, predisposto in precedenza, relativo alle attività che potevano essere svolte in forma artigianale.

2. - Unità locale. — È costituita dall'impianto o dal corpo di impianti situati in un dato punto del territorio, dove la ditta effettua materialmente le attività intese alla produzione di beni o alla prestazione di servizi; ne consegue che una medesima ditta può avere una o più unità locali. Le unità locali vengono distinte, a seconda del genere di attività svolta, in « unità operative », cioè stabilimenti, laboratori e simili, e in « unità amministrative », cioè uffici direttivi (tecnici ed amministrativi) aventi sede distinta da quella delle unità operative.

Sono state oggetto di rilevazione tutte le unità locali (e relative ditte), anche quelle di dimensioni minime o con attività svolte all'aperto, nonché quelle inattive alla data del Censimento perchè a ciclo stagionale o comunque per causa temporanea. Sono state escluse le unità dipendenti dal Ministero della Difesa, nonché quelle relative ad attività svolte a domicilio per commissioni di fabbricanti e commercianti.

I dati esposti nel presente volume riguardano le unità locali delle ditte artigiane e delle ditte non artigiane: nella tavola 2 (parte I e II) i dati delle unità locali appartenenti a ditte artigiane sono esposti distintamente da quelli complessivi e ciò, anche in riferimento alle unità locali che alla data di censimento erano dotate di impianti fissi (in esercizio e in riserva) di motori primari, di generatori di energia elettrica, di motori elettrici e, pertanto, disponevano di forza motrice.

3. - Classificazione delle attività economiche. — La classificazione delle attività economiche è quella adottata nelle statistiche ufficiali italiane che si conforma, con gli opportuni adattamenti, alla corrispondente classificazione proposta in sede internazionale. Detta classificazione è basata sul criterio di raggruppamento delle unità locali secondo caratteri comuni relativi al genere di prodotti fabbricati o di servizi prestati.

Le varie attività economiche, come può constatarsi nell'allegato al presente volume, sono raggruppate in dieci grandi settori denominati « rami »; ogni ramo è ripartito in « classi » e queste, a volte, in « sottoclassi »; ogni classe e sottoclasse, infine, è ulteriormente articolata in « categorie », le quali costituiscono le componenti fondamentali della classificazione.

4. - Classificazione delle unità locali per attività economica. — La classificazione delle unità locali per ramo e classe di attività economica è effettuata in base al criterio dell'attività, unica o prevalente, svolta nella unità locale, indipendentemente dalla classificazione delle rispettive ditte. Pertanto, mentre per le ditte aventi unità locale la cui attività riguarda un solo ramo o una sola classe o sottoclasse o categoria si ha coincidenza nella classificazione delle ditte o delle unità locali, tale corrispondenza non sussiste più allorchè le unità locali di una stessa ditta esplicano attività inerenti a rami o classi differenti.

Le unità locali amministrative sono classificate, di massima, in base all'attività economica esercitata dalla ditta. Le unità amministrative (filiali, uffici amministrativi, ecc.) adibite, esclusivamente o prevalentemente al servizio di unità operative sono classificate in base alla attività economica (unica o prevalente) esercitata dalle predette unità operative.

Nelle tavole del presente volume la denominazione delle sottoclassi o delle categorie è, a volte, indicata in forma sintetica per esigenze tipografiche: le denominazioni complete risultano dall'apposito « Allegato ».

5. - Classificazione delle unità locali per circoscrizioni territoriali. — Per quanto concerne la classificazione delle unità locali (amministrative e operative) per Regione e Provincia è da avvertire che figurano appartenere a dette circoscrizioni le unità locali situate nei Comuni della circoscrizione stessa, anche se esse appartengono a ditte aventi sede in altra circoscrizione.

I dati relativi al Territorio di Trieste nelle tavole regionali seguono quelli della Regione Friuli - Venezia Giulia, nelle tavole provinciali seguono quelli della Provincia di Udine.

6. - Addetti alle unità locali. — È il personale, fisso o saltuario, occupato nell'unità locale alla data di Censimento; nel detto personale è compreso quello assente alla predetta data per servizio, licenza, malattia.

Gli addetti riguardano le seguenti categorie:

a) *imprenditori, gerenti, ecc.* — Per le ditte individuali, il titolare o i titolari dell'azienda o della ditta o della licenza d'esercizio, sempre che partecipino direttamente alla gestione; per le società, la persona o le persone che risultano consiglieri delegati, ecc., dagli atti amministrativi della società;

b) *familiari coadiuvanti.* — Le persone di famiglia (parenti o affini) non necessariamente coabitanti o viventi a carico del titolare dell'azienda, il cui rapporto d'impiego non è regolato in base a contratti di lavoro

c) *cooperatori.* — I lavoratori soci di cooperative di produzione e lavoro, i quali come corrispettivo dell'opera prestata non percepiscono una remunerazione regolata da contratti di lavoro, bensì un compenso proporzionato alla prestazione, nonché una quota parte degli utili dell'azienda;

d) *dirigenti.* — Coloro che svolgono mansioni direttive aventi responsabilità ai fini della gestione dell'azienda;

e) *impiegati.* — Coloro che svolgono mansioni direttive non aventi, però, responsabilità ai fini della gestione dell'azienda, o mansioni di concetto o d'ordine. Nella I^a categoria sono compresi gli impiegati di concetto con funzioni direttive e simili; nella II^a categoria gli impiegati di concetto senza funzioni direttive; negli « altri » gli impiegati d'ordine;

f) *categorie speciali.* — I lavoratori che godono del trattamento previsto dal R. D. L. 13 novembre 1924, n. 18251 e il cui rapporto di lavoro è regolato dagli accordi interconfederali del 30 marzo e 23 maggio 1946, del 27 ottobre 1947 e dalle particolari successive disposizioni dei contratti di categoria, quali: contromaestro, caposquadra, marcatempo, ecc.;

g) *operai specializzati, qualificati, comuni e manovali*. — I lavoratori con mansioni manuali richiedenti competenza più o meno specifica ;

h) *apprendisti*. — I lavoratori assunti per apprendere le mansioni d'impiegato d'ordine o di operaio richiedenti un certo tirocinio ;

i) *altro personale*. — Quello non compreso nelle categorie precedenti, addetto alla vigilanza, alla custodia, ai servizi interni ausiliari, ecc.

È da tener presente che i casi di unità locali senza addetti riguardano quelle temporaneamente inattive alla data di Censimento oppure con addetti che svolgevano prevalentemente la propria attività in altre unità locali.

7. — Motori primari, generatori di energia elettrica e motori elettrici installati. — Sono considerati motori primari (ad acqua, a vapore, a carburante liquido e gassoso, ecc.) quelli che trasformano in energia meccanica l'energia delle cascate d'acqua, del vapore, dell'olio carburante, del gas, ecc. ; generatori di energia elettrica quelli che trasformano l'energia meccanica dei motori primari in energia elettrica ; motori elettrici le macchine rotanti alimentate da energia elettrica (prodotta nelle stesse unità locali, oppure acquistata) che trasformano quest'ultima in energia meccanica per azionare macchine operative, attrezzi, utensili, ecc.

Nei motori primari sono comprese le turbine dei gruppi turbo-alternatori ; nei generatori di energia elettrica sono compresi gli alternatori dei gruppi turbo-alternatori ed esclusi i trasformatori o convertitori di qualsiasi specie.

La potenza dei motori primari è espressa in HP (un HP equivale al lavoro di 75 kilogrammetri al secondo), quella dei generatori di energia elettrica (a corrente continua e a corrente alternata) e dei motori elettrici è, invece, espressa in kW (un kW corrisponde a 0,735 HP).

Ai fini di eventuali dubbi si precisa che i dati sugli impianti (motori primari ed elettrici, generatori di energia elettrica) esposti nelle tavole del presente volume fanno riferimento sia a quelli in esercizio alla data di Censimento, sia a quelli in riserva : intendendosi tali gli impianti installati allo scopo di essere azionati solo in caso di mancato funzionamento, per qualsiasi causa, degli altri impianti. In ordine alla classificazione dei motori elettrici secondo la potenza si chiarisce, infine, che nella classe « fino a 1 kW » sono comprese le potenze da « 0,01 a 1 kW » ; nella classe da « 1 a 5 kW » sono comprese le potenze da « 1,01 a 5 kW » ; ecc.

8. — Potenza utilizzabile nelle unità locali. — Tale potenza (M) è stata determinata in base alla seguente formula :

$$M = (P - G) + E$$

dove P indica la potenza complessiva dei motori primari installati, G la parte di tale potenza assorbita dai generatori, ove esistano, per la trasformazione in energia elettrica, E la potenza dei motori elettrici installati. Di conseguenza l'espressione $P - G$ rappresenta la parte di potenza dei motori primari non trasformata in energia elettrica nell'unità locale.

Nel calcolo di cui sopra si fa astrazione delle perdite dovute alle resistenze passive (attrito, ecc.), alla trasformazione dell'energia nelle sue varie forme (meccanica, elettrica, ecc.) e al suo trasporto (potenza utilizzabile teorica).

I dati sulla potenza utilizzabile indicati nel presente volume sono espressi in HP ; a tal fine si precisa che la potenza dei motori elettrici e dei generatori di energia elettrica, espressa, come già detto in kW, è stata ridotta in HP in base al coefficiente 1,360.

Per quanto riguarda la classificazione delle unità locali secondo la potenza utilizzabile (v. tavv. 4 e 5 della Parte II), si richiama quanto detto al precedente paragrafo per la classificazione dei motori elettrici.

9. — Personale operaio e manovali in forza in ciascun mese del 1950. — Riguarda tutto il personale operaio (categorie speciali, operai specializzati, qualificati e comuni) e i manovali (specializzati e comuni) in forza nelle unità locali alla fine dell'ultimo periodo di paga di ciascun mese del 1950. Nel personale di cui sopra è incluso quello temporaneamente assente a tale data per servizio, licenza, malattia, ecc.

10. — Ore di lavoro prestate dal personale operaio e dai manovali in ciascun mese del 1950. — Le ore di lavoro riguardano quelle effettivamente prestate dal personale operaio e dai manovali (di cui al paragrafo precedente) in ciascun mese dell'anno 1950. Tali ore, desunte di norma dai libri paga o da altri documenti contabili prescritti per legge, comprendono anche quelle prestate nei giorni festivi o per lavoro straordinario. Sono, invece, escluse le ore di lavoro non effettivamente eseguite, ma conteggiate ai fini della corresponsione di premi e simili.

11. - Spese per il personale nel 1950. — Riguardano le retribuzioni lorde, le ritenute su tali retribuzioni a carico del personale e i contributi e le spese a carico del datore di lavoro, con riferimento: ai dirigenti e gestori (non titolari) e impiegati; agli operai, manovali, sorveglianti, apprendisti e altro personale. Dal detto personale sono esclusi i familiari coadiuvanti e i professionisti che prestano la loro opera a titolo di consulenza.

Le retribuzioni lorde comprendono le seguenti voci:

a) *Salari e stipendi.* — In tale voce sono incluse oltre al salario e allo stipendio tutte quelle retribuzioni a carattere continuativo che costituiscono un supplemento del salario o stipendio quali ad es., indennità di contingenza, caropane, interessenza, provvigioni, lavoro straordinario, premi di rendimento;

b) *Altre retribuzioni.* — Comprendono tutte le retribuzioni a carattere saltuario quali le somme corrisposte per ferie, festività, gratifiche, mensilità oltre la dodicesima, premi di anzianità, ecc., nonché le corrispondenti in natura (fisse o saltuarie) dovute in base al contratto di impiego. L'importo di tali corrispondenti è valutato in base al prezzo di costo o di acquisto per le merci e in base ai prezzi di mercato per alloggio e servizi annessi, ovvero in base alle eventuali valutazioni convenzionali stabilite nei contratti di lavoro.

Le ritenute sulle retribuzioni lorde a carico del personale riguardano le seguenti voci:

a) *Contributi per la previdenza sociale e gestioni collegate.* — Riguardano i contributi per assicurazione contro la disoccupazione, per invalidità e vecchiaia, per assicurazione contro le malattie e infortuni, per assegni familiari, per la cassa integrazione, per l'I.N.A.-Casa, ecc.;

b) *Ritenute erariali.* — Riguardano le ritenute per R.M. e complementare per i dirigenti e impiegati e per sola R.M. per gli operai, manovali ed altro personale.

I contributi e le spese a carico del datore di lavoro comprendono le seguenti voci:

a) *Contributi per la previdenza sociale e gestioni collegate.* — Riguardano i contributi per assicurazione contro la disoccupazione, per invalidità e vecchiaia, per assicurazione contro le malattie e infortuni, per assegni familiari, per cassa integrazione, per l'I.N.A.-Casa, ecc.;

b) *Altri contributi e spese.* — Comprendono i contributi e le spese per asili, nidi di infanzia, colonie, organizzazioni ricreative, assistenza varia, ecc.

Dai dati esposti nel presente volume risulta, a volte, che le incidenze delle ritenute a carico del personale (o anche dei contributi a carico del datore di lavoro) sulle retribuzioni lorde corrisposte sono alquanto basse rispetto alla media generale: ciò è da attribuirsi al fatto che in alcuni casi, specie nelle unità artigiane, l'ammontare delle ritenute e dei contributi di cui sopra, nei questionari è stato indicato in modo approssimativo e qualche volta non è stato indicato.

12. - Segni convenzionali — Nelle tavole del presente volume sono usati i seguenti segni convenzionali:

linea — quando il fenomeno non esiste oppure quando esiste ma i casi non si sono verificati;

due puntini .. quando i dati non raggiungono la cifra significativa dell'ordine minimo considerato (ad es., un HP per la potenza dei motori).

PARTE I

INDUSTRIE DEL VESTIARIO, ABBIGLIAMENTO,
ARREDAMENTO E AFFINI

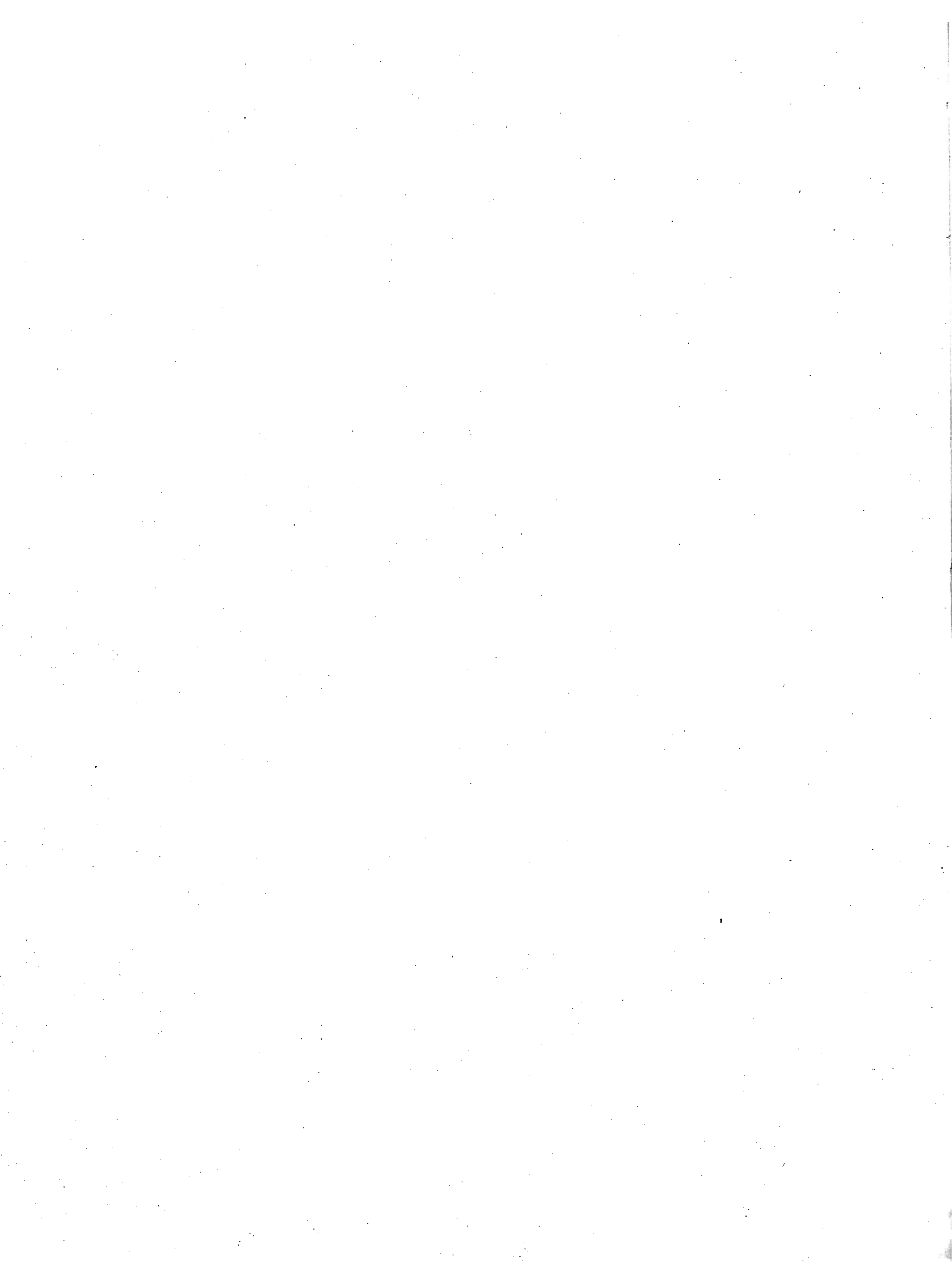

SEZIONE I — UNITA' LOCALI, ADDETTI, FORZA MOTRICE

TAV. I - Unità locali, secondo la forma giuridica delle ditte da cui sono gestite
Stato e Regioni, per classe di attività economica

N. d'ordine	REGIONI	UNITÀ LOCALI GESTITE DA										TOTALE UNITÀ LOCALI	
		Ditte individu- ali	Società						Enti				
			per azioni	coope- rative	in acco- mandita	in nome collettivo	a respons. limitata	altre	Totale	statali e di diritto pubblico	altri		Totale
UNITÀ LOCALI													
1	PIEMONTE	18.712	45	2	16	54	85	339	541	—	5	5	19.258
2	VALLE D'AOSTA	308	—	1	—	—	—	2	3	—	—	—	311
3	LOMBARDIA	33.085	139	10	81	158	322	760	1.470	—	10	10	34.565
4	TRENTINO-ALTO ADIGE	3.806	2	2	—	1	2	28	35	—	1	1	3.842
5	VENETO	15.630	19	6	10	24	45	203	307	1	4	5	15.942
6	FRIULI-VENEZIA GIULIA	4.197	2	2	—	8	7	43	62	—	—	—	4.259
7	TERRITORIO DI TRIESTE	1.250	4	—	—	3	8	19	34	—	—	—	1.284
8	LIGURIA	6.006	3	4	3	15	18	99	142	—	1	1	6.149
9	EMILIA-ROMAGNA	18.454	30	19	7	16	46	243	361	—	5	5	18.820
10	TOSCANA	13.278	37	9	17	23	93	368	547	2	4	6	13.831
11	UMBRIA	3.358	—	—	—	4	7	37	48	—	2	2	3.408
12	MARCHE	7.800	—	5	1	4	11	144	165	1	8	9	7.974
13	LAZIO	11.991	12	10	1	9	54	94	180	—	3	3	12.174
14	ABRUZZI E MOLISE	9.167	—	5	—	6	1	47	59	—	3	3	9.229
15	CAMPANIA	17.168	13	16	5	18	50	78	180	—	4	4	17.352
16	PUGLIA	12.080	—	2	—	5	7	60	74	—	2	2	12.156
17	BASILICATA	3.563	—	2	—	—	—	13	15	1	1	2	3.580
18	CALABRIA	9.500	—	—	—	1	1	42	44	—	1	1	9.545
19	SIICLIA	19.332	—	—	2	14	4	132	152	1	1	2	19.486
20	SARDEGNA	5.400	1	—	1	3	—	33	38	—	—	—	5.438
	ITALIA	214.085	307	95	144	386	761	2.784	4.457	6	55	61	218.603
ADDETTI													
1	PIEMONTE	27.979	7.762	7	287	1.799	2.505	2.252	14.612	—	55	55	42.646
2	VALLE D'AOSTA	466	—	1	—	—	—	9	10	—	—	—	478
3	LOMBARDIA	59.268	11.374	47	4.047	5.039	6.794	5.534	32.835	—	32	32	92.135
4	TRENTINO-ALTO ADIGE	5.581	180	6	—	7	14	83	290	—	11	11	5.882
5	VENETO	26.599	2.865	50	194	274	1.049	1.161	5.593	4	26	30	32.222
6	FRIULI-VENEZIA GIULIA	6.145	14	5	—	174	239	434	866	—	—	—	7.011
7	TERRITORIO DI TRIESTE	2.326	493	—	—	30	88	112	723	—	—	—	3.049
8	LIGURIA	9.252	214	45	25	182	298	527	1.291	—	1	1	10.544
9	EMILIA-ROMAGNA	27.655	1.462	129	335	664	1.091	2.060	5.741	—	39	39	33.435
10	TOSCANA	21.490	3.682	232	463	322	1.620	3.172	9.491	9	36	45	31.026
11	UMBRIA	4.362	—	—	—	7	211	141	359	—	5	5	4.726
12	MARCHE	11.596	—	100	31	22	372	1.270	1.795	5	126	131	13.522
13	LAZIO	19.500	275	21	7	59	686	490	1.538	—	14	14	21.052
14	ABRUZZI E MOLISE	12.179	—	30	—	14	13	138	195	—	29	29	12.403
15	CAMPANIA	28.029	622	148	50	243	674	354	2.091	—	49	49	30.169
16	PUGLIA	18.186	—	11	—	76	81	329	497	—	8	8	18.691
17	BASILICATA	4.780	—	4	—	—	—	29	33	4	3	7	4.820
18	CALABRIA	12.473	—	—	—	2	2	108	112	—	23	23	12.608
19	SIICLIA	26.411	—	—	37	168	60	501	766	193	3	196	27.373
20	SARDEGNA	7.630	24	—	3	5	—	93	125	—	—	—	7.755
	ITALIA	331.909	28.967	836	5.479	9.087	15.797	18.797	78.963	215	460	675	411.847
POTENZA UTILIZZABILE (HP)													
1	PIEMONTE	2.552	8.502	1	67	1.569	1.144	1.020	12.303	—	—	—	14.855
2	VALLE D'AOSTA	23	—	—	—	—	—	—	—	—	—	—	23
3	LOMBARDIA	8.117	13.999	4	3.572	3.274	2.990	2.158	25.997	—	1	1	34.115
4	TRENTINO-ALTO ADIGE	293	152	1	—	5	10	20	188	—	—	—	481
5	VENETO	1.907	1.271	13	66	187	697	334	2.568	—	—	—	4.475
6	FRIULI-VENEZIA GIULIA	292	3	—	—	62	53	129	247	—	—	—	539
7	TERRITORIO DI TRIESTE	163	143	—	—	8	11	10	172	—	—	—	335
8	LIGURIA	385	39	—	2	12	73	288	414	—	—	—	799
9	EMILIA-ROMAGNA	1.408	2.199	13	77	315	508	1.500	4.612	—	—	—	6.020
10	TOSCANA	1.897	4.996	40	448	130	705	1.270	7.589	—	2	2	9.488
11	UMBRIA	47	—	—	—	—	194	67	261	—	—	—	308
12	MARCHE	1.001	—	10	15	9	204	461	699	—	—	—	1.700
13	LAZIO	331	112	—	—	2	120	27	261	—	—	—	592
14	ABRUZZI E MOLISE	33	—	—	—	—	—	28	28	—	—	—	61
15	CAMPANIA	1.215	196	122	41	40	207	26	632	—	—	—	1.847
16	PUGLIA	284	—	3	—	24	25	12	64	—	—	—	348
17	BASILICATA	15	—	—	—	—	—	—	—	—	—	—	15
18	CALABRIA	16	—	—	—	—	—	4	4	—	—	—	20
19	SIICLIA	313	—	—	4	6	72	42	124	19	—	19	456
20	SARDEGNA	77	—	—	—	—	—	4	4	—	—	—	81
	ITALIA	20.369	31.612	207	4.292	5.643	7.013	7.400	58.167	19	3	22	78.558

SEZIONE I — UNITA' LOCALI, ADDETTI, FORZA MOTTRICE

TAV 2 — Unità locali amministrative - Unità locali operative con e senza forza motrice

A — Stato e Regioni, per classe e categoria di attività economica

N. classificazione	CLASSE E CATEGORIE DI ATTIVITÀ ECONOMICA	UNITÀ LOCALI AMMINISTR.		UNITÀ LOCALI OPERATIVE											TOTALE UNITÀ LOCALI		
		N	ad-detti	con e senza forza motrice						con forza motrice					N	ad-detti	
				totale			artigiane			totale			artigiane				
				N	ad-detti	operai e manovali	N	ad-detti	operai e manovali	N	ad-detti	potenza utilizzabile HP	N	ad-detti			potenza utilizzabile HP
ITALIA																	
3.05.01	Fabbricazione feltri, cappelli, ecc.	2	2	471	9.996	7.873	310	864	207	9.329	7.643	17.710	83	366	291	473	9.998
3.05.02	Fabbricaz. trecce e cappelli di paglia	2	14	312	2.070	1.079	248	548	148	1.678	1.008	651	102	283	132	314	2.084
3.05.03	Laboratori di modisteria.	2	2	1.606	3.050	688	1.543	2.743	22	122	54	36	16	62	23	1.608	3.052
3.05.04	Confezione di vestiario.	44	163	109.446	187.293	25.040	107.656	163.702	759	19.117	13.729	7.785	418	1.902	492	109.490	187.456
3.05.05	Confezione di pellicce	1	1	1.719	4.795	1.616	1.525	3.116	291	1.374	646	215	225	589	96	1.720	4.796
3.05.06	Confezione di biancheria.	10	19	6.312	19.947	9.024	5.847	8.990	772	11.553	8.085	3.823	476	1.758	457	6.322	19.966
3.05.07	Calzaturifici.	12	113	2.124	46.153	35.007	693	2.507	2.068	45.906	34.876	30.274	674	2.479	1.748	2.136	46.266
3.05.08	Confez. e riparaz. a mano di calzature	27	56	88.615	113.619	6.818	87.236	109.017	3.932	9.940	2.875	4.275	3.670	7.919	3.501	88.642	113.675
3.05.09	Riparaz. a macchina di calzature . . .	2	6	204	490	159	188	410	200	481	155	373	184	401	342	206	496
3.05.10	Fabbricazione guanti in pelle	—	—	209	1.209	663	153	447	54	660	463	265	22	93	28	209	1.209
3.05.11	Fabbricazione guanti in stoffa	2	8	15	99	61	12	19	3	79	58	18	1	4	3	17	107
3.05.12	Oggetti di ornamento e arred.	—	—	333	1.074	353	275	609	56	284	123	195	42	129	164	333	1.074
3.05.13	Fabbricazione di bottoni	5	7	342	5.422	3.946	187	529	269	5.299	3.920	8.910	123	437	577	347	5.429
3.05.14	Confez. accessori del vestiario	2	10	1.513	5.961	2.567	1.235	2.246	319	3.260	1.885	917	168	492	168	1.515	5.971
3.05.15	Labor. materassai e tappezziere	2	7	5.245	9.847	1.990	4.978	7.857	307	1.887	1.067	990	216	642	406	5.247	9.854
3.05.16	Confezione di parrucche, ecc.	—	—	24	114	47	17	38	4	71	43	41	3	10	14	24	114
3.05	Vestiario, abbigl. e arred.	(a) 113	408	218.490	411.139	96.931	212.103	303.642	9.411	111.040	76.630	76.478	6.423	17.566	8.442	218.803	411.547
PIEMONTE																	
3.05.01	Fabbricazione feltri, cappelli, ecc.	—	—	55	3.442	3.000	36	74	28	3.396	2.927	5.618	10	28	6	55	3.442
3.05.02	Fabbricaz. trecce e cappelli di paglia	—	—	3	21	17	2	10	3	21	17	8	2	10	4	3	21
3.05.03	Laboratori di modisteria.	—	—	254	454	90	243	393	2	9	5	1	1	3	—	254	454
3.05.04	Confezione di vestiario.	1	12	11.266	20.382	4.872	11.034	15.311	190	4.723	3.471	2.701	101	324	121	11.267	20.394
3.05.05	Confezione di pellicce	—	—	238	588	169	225	423	47	147	60	30	42	102	27	238	588
3.05.06	Confezione di biancheria.	1	1	947	3.183	1.621	893	1.149	137	2.202	1.579	651	89	201	57	948	3.184
3.05.07	Calzaturifici.	—	—	203	5.339	4.032	61	213	199	5.322	4.017	4.238	61	213	169	203	5.339
3.05.08	Confez. e riparaz. a mano di calzature	3	4	5.245	6.511	431	5.196	6.292	556	1.201	309	637	529	1.015	519	5.248	6.515
3.05.09	Riparaz. a macchina di calzature . . .	—	—	15	21	1	15	21	15	21	1	19	15	21	19	15	21
3.05.10	Fabbricazione guanti in pelle	—	—	11	74	41	5	15	8	66	40	39	3	8	6	11	74
3.05.11	Fabbricazione guanti in stoffa	—	—	—	—	—	—	—	—	—	—	—	—	—	—	—	—
3.05.12	Oggetti di ornamento e arred.	—	—	37	83	16	36	78	7	29	8	106	6	24	105	37	83
3.05.13	Fabbricazione di bottoni	—	—	25	375	273	13	48	23	364	269	554	12	45	42	25	375
3.05.14	Confez. accessori del vestiario	—	—	255	920	365	217	396	66	567	292	114	43	134	41	255	920
3.05.15	Labor. materassai e tappezziere	—	—	693	1.227	220	677	974	31	280	169	139	22	56	31	693	1.227
3.05.16	Confezione di parrucche, ecc.	—	—	6	9	—	6	9	—	—	—	—	—	—	—	6	9
3.05	Vestiario, abbigl. e arred.	5	17	19.253	42.829	15.148	18.659	25.406	1.312	18.348	13.164	14.855	936	2.184	1.147	19.258	42.646
VALLE D'AOSTA																	
3.05.01	Fabbricazione feltri, cappelli, ecc.	—	—	—	—	—	—	—	—	—	—	—	—	—	—	—	—
3.05.02	Fabbricaz. trecce e cappelli di paglia	—	—	—	—	—	—	—	—	—	—	—	—	—	—	—	—
3.05.03	Laboratori di modisteria.	—	—	2	3	1	1	2	—	—	—	—	—	—	—	2	3
3.05.04	Confezione di vestiario.	—	—	173	296	13	172	291	—	—	—	—	—	—	—	173	296
3.05.05	Confezione di pellicce	—	—	—	—	—	—	—	—	—	—	—	—	—	—	—	—
3.05.06	Confezione di biancheria.	—	—	9	16	2	9	16	2	3	—	1	2	3	1	9	16
3.05.07	Calzaturifici.	—	—	1	1	—	1	1	1	1	—	5	1	1	5	1	1
3.05.08	Confez. e riparaz. a mano di calzature	—	—	115	146	13	111	138	25	50	10	17	21	41	15	115	146
3.05.09	Riparaz. a macchina di calzature . . .	—	—	—	—	—	—	—	—	—	—	—	—	—	—	—	—
3.05.10	Fabbricazione guanti in pelle	—	—	—	—	—	—	—	—	—	—	—	—	—	—	—	—
3.05.11	Fabbricazione guanti in stoffa	—	—	—	—	—	—	—	—	—	—	—	—	—	—	—	—
3.05.12	Oggetti di ornamento e arred.	—	—	—	—	—	—	—	—	—	—	—	—	—	—	—	—
3.05.13	Fabbricazione di bottoni	—	—	—	—	—	—	—	—	—	—	—	—	—	—	—	—
3.05.14	Confez. accessori del vestiario	—	—	5	5	—	5	5	—	—	—	—	—	—	—	5	5
3.05.15	Labor. materassai e tappezziere	—	—	6	11	—	6	11	—	—	—	—	—	—	—	6	11
3.05.16	Confezione di parrucche, ecc.	—	—	—	—	—	—	—	—	—	—	—	—	—	—	—	—
3.05	Vestiario, abbigl. e arred.	—	—	311	478	29	305	484	28	54	10	23	24	45	21	311	478

(a) Di cui 10 unità locali con potenza utilizzabile per complessivi 80 HP

SEZIONE I — UNITA' LOCALI, ADDETTI, FORZA MOTRICE

Segue Tav. 2 — Unità locali amministrative - Unità locali operative con e senza forza motrice

A — Stato e Regioni, per classe e categoria di attività economica

N. classificazione	CLASSE E CATEGORIE DI ATTIVITÀ ECONOMICA	UNITÀ LOCALI AMMINISTRATIVE		UNITÀ LOCALI OPERATIVE										TOTALE UNITÀ LOCALI			
		N	ad-detti	con e senza forza motrice					con forza motrice					N	ad-detti		
				totale			artigiane		totale			artigiane					
				N	ad-detti	operai e manovali	N	ad-detti	N	ad-detti	potenza utilizzabile HP	N	ad-detti			potenza utilizzabile HP	
LOMBARDIA																	
3.05.01	Fabbricazione feltri, cappelli, ecc.	1	1	126	2.981	2.162	69	276	86	2.869	2.159	7.563	37	201	133	127	2.982
3.05.02	Fabbricaz. trecce e cappelli di paglia	—	—	13	45	21	12	39	10	34	15	19	9	28	9	13	45
3.05.03	Laboratori di modisteria.	1	1	414	833	243	401	759	6	24	13	6	6	24	6	415	834
3.05.04	Confezione di vestiario	18	103	19.504	37.472	9.463	19.262	28.928	352	8.426	6.092	3.632	211	1.038	244	19.522	37.575
3.05.05	Confezione di pellicce	—	—	632	1.764	651	555	1.168	157	573	240	52	127	310	31	632	1.764
3.05.06	Confezione di biancheria.	3	6	1.648	7.764	4.537	1.478	2.201	308	5.897	4.276	2.385	180	593	139	1.651	7.770
3.05.07	Calzaturifici.	6	19	893	19.778	15.298	334	1.238	878	19.731	15.285	13.496	327	1.231	953	899	19.797
3.05.08	Confez. e riparaz. a mano di calzature	5	16	9.078	11.934	977	8.900	11.027	1.113	2.507	691	1.043	1.071	1.986	853	9.083	11.950
3.05.09	Riparaz. a macchina di calzature . .	1	2	32	64	17	29	50	32	64	17	50	29	50	41	33	66
3.05.10	Fabbricazione guanti in pelle	—	—	54	295	163	45	115	16	195	136	75	10	37	11	54	295
3.05.11	Fabbricazione guanti in stoffa	2	8	4	63	46	3	3	1	60	46	14	—	—	—	6	71
3.05.12	Oggetti di ornamento e arred.	—	—	116	350	123	104	232	22	97	46	50	17	51	36	116	350
3.05.13	Fabbricazione di bottoni	5	7	180	3.481	2.566	80	280	168	3.449	2.549	4.859	72	263	368	185	3.488
3.05.14	Confez. accessori del vestiario	1	1	478	2.564	1.237	332	641	152	1.517	847	533	72	204	67	479	2.565
3.05.15	Labor. materassaio e tappezziere . . .	1	5	1.341	2.500	573	1.265	1.924	81	468	254	292	45	146	123	1.342	2.505
3.05.16	Confezione di parrucche, ecc.	—	—	8	78	44	4	9	3	67	43	35	2	6	8	8	78
3.05	Vestiario, abbigl. e arred.	44	169	34.521	91.966	38.121	32.873	48.890	3.385	45.978	32.709	34.104	2.215	6.168	3.022	34.565	92.135
TRENTINO - ALTO ADIGE																	
3.05.01	Fabbricazione feltri, cappelli, ecc. . .	—	—	2	6	3	2	6	2	6	3	4	2	6	4	2	6
3.05.02	Fabbricaz. trecce e cappelli di paglia	—	—	—	—	—	—	—	—	—	—	—	—	—	—	—	—
3.05.03	Laboratori di modisteria.	—	—	21	33	5	21	33	—	—	—	—	—	—	—	21	33
3.05.04	Confezione di vestiario.	—	—	2.111	3.263	251	2.084	3.140	12	97	56	29	10	37	10	2.111	3.263
3.05.05	Confezione di pellicce	—	—	18	48	17	13	31	—	—	—	—	—	—	—	18	48
3.05.06	Confezione di biancheria.	—	—	77	109	17	77	109	3	18	13	1	3	18	1	77	109
3.05.07	Calzaturifici.	—	—	11	249	184	2	6	10	248	184	214	2	6	13	11	249
3.05.08	Confez. e riparaz. a mano di calzature	1	6	1.382	1.838	111	1.357	1.775	254	465	66	184	241	423	161	1.383	1.844
3.05.09	Riparaz. a macchina di calzature . . .	—	—	4	7	—	4	7	4	7	—	7	4	7	7	4	7
3.05.10	Fabbricazione guanti in pelle	—	—	—	—	—	—	—	—	—	—	—	—	—	—	—	—
3.05.11	Fabbricazione guanti in stoffa	—	—	—	—	—	—	—	—	—	—	—	—	—	—	—	—
3.05.12	Oggetti di ornamento e arred.	—	—	5	5	—	4	4	1	1	—	—	1	1	—	5	5
3.05.13	Fabbricazione di bottoni	—	—	—	—	—	—	—	—	—	—	—	—	—	—	—	—
3.05.14	Confez. accessori del vestiario	—	—	13	24	7	13	24	1	1	—	1	1	1	1	13	24
3.05.15	Labor. materassaio e tappezziere . . .	—	—	196	292	15	193	287	47	86	8	40	46	85	37	196	292
3.05.16	Confezione di parrucche, ecc.	—	—	1	2	—	1	2	—	—	—	—	—	—	—	1	2
3.05	Vestiario, abbigl. e arred.	1	6	3.841	5.876	610	3.771	5.424	334	929	330	480	310	584	234	3.842	5.882
VENETO																	
3.05.01	Fabbricazione feltri, cappelli, ecc. . .	—	—	11	167	126	9	23	4	150	125	57	2	6	—	11	167
3.05.02	Fabbricaz. trecce e cappelli di paglia	—	—	47	118	42	37	46	21	90	42	50	11	18	22	47	118
3.05.03	Laboratori di modisteria.	—	—	100	194	38	93	176	1	2	—	1	1	2	1	100	194
3.05.04	Confezione di vestiario.	1	3	9.071	16.566	1.745	8.916	14.368	32	1.783	1.051	414	11	57	5	9.072	16.569
3.05.05	Confezione di pellicce	—	—	106	290	88	100	240	19	83	34	11	16	54	11	106	290
3.05.06	Confezione di biancheria.	—	—	360	838	253	341	518	35	381	223	154	23	94	40	360	838
3.05.07	Calzaturifici.	1	1	153	4.946	3.548	30	98	151	4.943	3.539	2.936	28	95	70	154	4.947
3.05.08	Confez. e riparaz. a mano di calzature	—	—	5.669	7.836	431	5.578	7.553	403	1.112	254	507	368	966	433	5.669	7.836
3.05.09	Riparaz. a macchina di calzature . . .	—	—	13	45	10	9	25	13	45	10	23	9	25	20	13	45
3.05.10	Fabbricazione guanti in pelle	—	—	2	18	7	1	7	1	11	3	3	—	—	—	2	18
3.05.11	Fabbricazione guanti in stoffa	—	—	—	—	—	—	—	—	—	—	—	—	—	—	—	—
3.05.12	Oggetti di ornamento e arred.	—	—	20	48	—	18	37	3	8	—	3	3	8	3	20	48
3.05.13	Fabbricazione di bottoni	—	—	12	179	122	7	30	8	175	122	225	3	26	28	12	179
3.05.14	Confez. accessori del vestiario	—	—	49	263	121	41	87	12	178	99	31	5	16	1	49	263
3.05.15	Labor. materassaio e tappezziere . . .	—	—	327	710	172	307	502	22	147	81	60	15	40	20	327	710
3.05.16	Confezione di parrucche, ecc.	—	—	—	—	—	—	—	—	—	—	—	—	—	—	—	—
3.05	Vestiario, abbigl. e arred.	2	4	15.940	32.218	6.703	15.487	23.710	725	9.108	5.583	4.475	495	1.407	654	15.942	32.222

SEZIONE I — UNITA' LOCALI, ADDETTI, FORZA MOTRICE

Segue Tav. 2 — Unità locali amministrative - Unità locali operative con e senza forza motrice

A — Stato e Regioni, per classe e categoria di attività economica

N. classificazione	CLASSE E CATEGORIE DI ATTIVITÀ ECONOMICA	UNITÀ LOCALI AMMINISTR.		UNITÀ LOCALI OPERATIVE											TOTALE UNITÀ LOCALI		
		N	ad-detti	con e senza forza motrice						con forza motrice					N	ad-detti	
				totale			artigiane			totale			artigiane				
				N	ad-detti	operai e manovali	N	ad-detti	potenza utilizzabile HP	N	ad-detti	potenza utilizzabile HP	N	ad-detti			
FRIULI - VENEZIA GIULIA																	
3.05.01	Fabbricazione feltri, cappelli, ecc.	—	—	3	7	1	2	2	1	1	—	1	1	1	1	3	7
3.05.02	Fabbricaz. trecce e cappelli di paglia	—	—	1	25	16	—	—	1	25	16	4	—	—	—	1	25
3.05.03	Laboratori di modisteria.	—	—	9	16	2	9	16	—	—	—	—	—	—	—	9	16
3.05.04	Confezione di vestiario.	1	1	2.854	4.148	338	2.843	3.968	5	124	103	23	3	23	4	2.855	4.149
3.05.05	Confezione di pellicce.	1	1	17	48	15	14	24	1	4	—	15	—	—	—	18	49
3.05.06	Confezione di biancheria.	1	4	90	172	49	87	129	7	67	42	14	5	26	8	91	176
3.05.07	Calzaturifici.	—	—	54	682	368	22	80	53	679	366	307	21	77	37	54	682
3.05.08	Confez. e riparaz. a mano di calzature	—	—	1.130	1.474	77	1.102	1.388	79	192	35	112	71	138	81	1.130	1.474
3.05.09	Riparaz. a macchina di calzature	—	—	4	8	1	4	8	4	8	1	—	4	8	—	4	8
3.05.10	Fabbricazione guanti in pelle	—	—	2	7	1	1	3	1	4	1	1	—	—	—	2	7
3.05.11	Fabbricazione guanti in stoffa	—	—	—	—	—	—	—	—	—	—	—	—	—	—	—	—
3.05.12	Oggetti di ornamento e arred.	—	—	4	8	2	4	8	—	—	—	—	—	—	—	4	8
3.05.13	Fabbricazione di bottoni.	—	—	—	—	—	—	—	—	—	—	—	—	—	—	—	—
3.05.14	Confez. accessori del vestiario	—	—	10	175	85	5	8	4	146	70	46	1	1	—	10	175
3.05.15	Labor. materassajo e tappezziere	—	—	78	235	83	74	120	6	65	38	13	4	9	3	78	235
3.05.16	Confezione di parrucche, ecc.	—	—	—	—	—	—	—	—	—	—	—	—	—	—	—	—
3.05	Vestiario, abbigl. e arred.	3	6	4.256	7.005	1.038	4.167	5.754	162	1.315	672	536	110	283	134	4.259	7.011
TERRITORIO DI TRIESTE																	
3.05.01	Fabbricazione feltri, cappelli, ecc.	—	—	1	3	—	1	3	—	—	—	—	—	—	—	1	3
3.05.02	Fabbricaz. trecce e cappelli di paglia	—	—	—	—	—	—	—	—	—	—	—	—	—	—	—	—
3.05.03	Laboratori di modisteria.	—	—	35	74	14	35	74	—	—	—	—	—	—	—	35	74
3.05.04	Confezione di vestiario.	1	1	662	1.793	596	652	1.247	13	428	322	149	7	14	4	663	1.794
3.05.05	Confezione di pellicce.	—	—	40	144	47	35	98	6	45	17	4	3	11	1	40	144
3.05.06	Confezione di biancheria.	—	—	23	75	14	22	63	4	32	5	12	3	20	8	23	75
3.05.07	Calzaturifici.	—	—	1	202	93	—	—	1	202	93	87	—	—	—	1	202
3.05.08	Confez. e riparaz. a mano di calzature	—	—	416	466	16	416	466	43	67	9	19	43	67	19	416	466
3.05.09	Riparaz. a macchina di calzature	—	—	6	12	4	6	12	3	4	—	2	3	4	2	6	12
3.05.10	Fabbricazione guanti in pelle	—	—	—	—	—	—	—	—	—	—	—	—	—	—	—	—
3.05.11	Fabbricazione guanti in stoffa	—	—	—	—	—	—	—	—	—	—	—	—	—	—	—	—
3.05.12	Oggetti di ornamento e arred.	—	—	8	16	—	8	16	1	6	—	5	1	6	5	8	16
3.05.13	Fabbricazione di bottoni.	—	—	2	3	—	2	3	1	2	—	5	1	2	5	2	3
3.05.14	Confez. accessori del vestiario	—	—	22	33	1	22	33	1	2	—	—	1	2	—	22	33
3.05.15	Labor. materassajo e tappezziere	1	2	66	225	73	59	126	26	145	56	52	21	66	29	67	227
3.05.16	Confezione di parrucche, ecc.	—	—	—	—	—	—	—	—	—	—	—	—	—	—	—	—
3.05	Vestiario, abbigl. e arred.	2	3	1.282	3.046	858	1.258	2.141	99	933	502	335	83	192	73	1.284	3.049
LIGURIA																	
3.05.01	Fabbricazione feltri, cappelli, ecc.	—	—	9	39	22	7	18	3	22	16	3	2	3	2	9	39
3.05.02	Fabbricaz. trecce e cappelli di paglia	—	—	2	6	2	1	3	—	—	—	—	—	—	—	2	6
3.05.03	Laboratori di modisteria.	—	—	102	174	20	101	170	2	8	—	—	2	8	—	102	174
3.05.04	Confezione di vestiario.	1	1	2.793	5.489	1.014	2.742	4.736	13	434	366	93	6	19	9	2.794	5.490
3.05.05	Confezione di pellicce.	—	—	92	221	58	81	145	10	61	30	11	8	23	4	92	221
3.05.06	Confezione di biancheria.	—	—	202	400	97	192	313	24	139	73	32	18	76	16	202	400
3.05.07	Calzaturifici.	—	—	22	324	220	10	35	22	324	220	320	10	35	37	22	324
3.05.08	Confez. e riparaz. a mano di calzature	2	2	2.556	2.988	125	2.505	2.871	198	358	65	118	185	318	106	2.558	2.990
3.05.09	Riparaz. a macchina di calzature	—	—	17	37	13	16	31	17	37	13	16	16	31	13	17	37
3.05.10	Fabbricazione guanti in pelle	—	—	12	51	17	7	22	6	32	12	6	3	13	4	12	51
3.05.11	Fabbricazione guanti in stoffa	—	—	3	13	3	2	8	1	4	—	3	1	4	3	3	13
3.05.12	Oggetti di ornamento e arred.	—	—	11	36	12	10	17	3	24	12	2	2	5	1	11	36
3.05.13	Fabbricazione di bottoni.	—	—	6	19	4	5	7	3	15	4	23	2	3	12	6	19
3.05.14	Confez. accessori del vestiario	1	9	68	181	65	60	99	11	88	59	15	6	18	2	69	190
3.05.15	Labor. materassajo e tappezziere	—	—	249	552	145	232	410	35	188	101	157	25	74	88	249	552
3.05.16	Confezione di parrucche, ecc.	—	—	1	2	—	—	—	—	—	—	—	—	—	—	1	2
3.05	Vestiario, abbigl. e arred.	4	12	6.145	10.532	1.817	5.971	8.885	348	1.734	971	799	286	630	297	6.149	10.544

SEZIONE I — UNITA' LOCALI, ADDETTI, FORZA MOTRICE

Segue Tav. 2 — Unità locali amministrative - Unità locali operative con e senza forza motrice

A — Stato e Regioni, per classe e categoria di attività economica

N. classificazione	CLASSE E CATEGORIE DI ATTIVITÀ ECONOMICA	UNITÀ LOCALI AMMINISTR.		UNITÀ LOCALI OPERATIVE										TOTALE UNITÀ LOCALI			
		N	ad-detti	con e senza forza motrice					con forza motrice					N	ad-detti		
				totale			artigiane		totale			artigiane					
				N	operai e manovali	ad-detti	N	ad-detti	N	operai e manovali	potenza utilizzabile HP	N	ad-detti			potenza utilizzabile HP	
EMILIA - ROMAGNA																	
3.05.01	Fabbricazione feltri, cappelli, ecc.	—	—	16	70	37	11	22	5	46	35	30	1	2	—	16	70
3.05.02	Fabbricaz. trecce e cappelli di paglia	—	—	74	588	190	62	153	59	556	187	148	47	121	67	74	588
3.05.03	Laboratori di modisteria.	—	—	128	197	40	127	194	—	—	—	—	—	—	—	128	197
3.05.04	Confezione di vestiario.	7	18	10.913	16.465	1.217	10.799	15.507	22	466	338	101	15	92	5	10.920	16.483
3.05.05	Confezione di pellicce	—	—	166	460	183	153	229	19	210	135	40	12	33	3	166	460
3.05.06	Confezione di biancheria.	—	—	835	1.627	450	800	1.100	77	654	402	76	55	184	26	835	1.627
3.05.07	Calzaturifici.	—	—	135	3.568	2.865	35	137	129	3.529	2.843	1.969	34	134	51	135	3.568
3.05.08	Confez. e riparaz. a mano di calzature	—	—	5.923	7.472	413	5.848	7.082	308	880	297	327	283	629	248	5.923	7.472
3.05.09	Riparaz. a macchina di calzature	—	—	4	15	4	4	15	4	15	4	5	4	15	5	4	15
3.05.10	Fabbricazione guanti in pelle	—	—	3	9	5	2	5	1	4	3	1	—	—	—	3	9
3.05.11	Fabbricazione guanti in stoffa	—	—	1	1	—	1	1	—	—	—	—	—	—	—	1	1
3.05.12	Oggetti di ornamento e arred.	—	—	17	33	—	16	30	1	1	—	1	1	1	1	17	33
3.05.13	Fabbricazione di bottoni	—	—	57	1.197	924	28	59	42	1.177	921	3.126	15	45	72	57	1.197
3.05.14	Confez. accessori del vestiario	—	—	159	808	464	130	236	28	535	409	82	11	32	10	159	808
3.05.15	Labor. materassalo e tappezziere	—	—	381	903	315	367	645	27	347	266	108	23	122	54	381	903
3.05.16	Confezione di parrucche, ecc.	—	—	1	4	—	1	4	1	4	—	6	1	4	6	1	4
3.05	Vestiario, abbigl. e arred.	7	18	18.813	33.417	7.107	18.384	25.419	723	8.424	5.840	6.020	502	1.414	548	18.820	33.435
TOSCANA																	
3.05.01	Fabbricazione feltri, cappelli, ecc.	—	—	73	2.343	2.004	32	109	52	2.245	1.956	4.261	18	72	117	73	2.343
3.05.02	Fabbricaz. trecce e cappelli di paglia	2	14	154	1.012	582	121	276	39	702	522	355	23	90	12	156	1.026
3.05.03	Laboratori di modisteria.	1	1	115	301	93	101	202	9	70	34	18	4	16	6	116	302
3.05.04	Confezione di vestiario.	2	2	6.212	10.947	1.909	6.029	9.101	72	1.484	1.096	452	29	134	46	6.214	10.949
3.05.05	Confezione di pellicce	—	—	95	264	83	78	155	7	38	9	14	4	16	9	95	264
3.05.06	Confezione di biancheria.	1	2	463	1.526	615	396	817	46	533	339	130	25	193	53	464	1.528
3.05.07	Calzaturifici.	4	89	327	5.891	4.400	137	466	318	5.835	4.391	3.650	132	457	262	331	5.980
3.05.08	Confez. e riparaz. a mano di calzature	4	9	5.837	7.451	522	5.719	7.116	309	793	265	330	285	644	237	5.841	7.460
3.05.09	Riparaz. a macchina di calzature	—	—	11	30	13	10	24	11	30	13	20	10	24	15	11	30
3.05.10	Fabbricazione guanti in pelle	—	—	7	58	27	3	11	1	7	3	1	—	—	—	7	58
3.05.11	Fabbricazione guanti in stoffa	—	—	2	2	—	2	2	—	—	—	—	—	—	—	2	2
3.05.12	Oggetti di ornamento e arred.	—	—	43	159	50	36	91	9	40	18	15	7	22	8	43	159
3.05.13	Fabbricazione di bottoni	—	—	19	90	47	13	26	15	85	47	95	9	21	27	19	90
3.05.14	Confez. accessori del vestiario	—	—	122	299	86	108	194	20	110	60	47	10	26	10	122	299
3.05.15	Labor. materassalo e tappezziere	—	—	335	534	66	317	482	10	30	13	39	6	15	8	335	534
3.05.16	Confezione di parrucche, ecc.	—	—	2	2	1	1	1	—	—	—	—	—	—	—	2	2
3.05	Vestiario, abbigl. e arred.	14	117	13.817	30.909	10.498	13.103	19.073	918	12.002	8.766	9.427	562	1.730	810	13.831	31.028
UMBRIA																	
3.05.01	Fabbricazione feltri, cappelli, ecc.	—	—	4	13	4	1	1	3	12	4	72	—	—	—	4	13
3.05.02	Fabbricaz. trecce e cappelli di paglia	—	—	—	—	—	—	—	—	—	—	—	—	—	—	—	—
3.05.03	Laboratori di modisteria.	—	—	14	18	2	13	17	—	—	—	—	—	—	—	14	18
3.05.04	Confezione di vestiario.	—	—	1.613	2.374	63	1.569	2.257	2	15	4	2	1	3	1	1.613	2.374
3.05.05	Confezione di pellicce	—	—	11	19	2	11	19	—	—	—	—	—	—	—	11	19
3.05.06	Confezione di biancheria.	—	—	38	64	10	35	42	2	13	—	2	1	2	1	38	64
3.05.07	Calzaturifici.	—	—	7	176	147	1	1	6	175	147	172	—	—	—	7	176
3.05.08	Confez. e riparaz. a mano di calzature	—	—	1.641	1.917	45	1.612	1.846	22	68	24	28	20	35	22	1.641	1.917
3.05.09	Riparaz. a macchina di calzature	—	—	—	—	—	—	—	—	—	—	—	—	—	—	—	—
3.05.10	Fabbricazione guanti in pelle	—	—	—	—	—	—	—	—	—	—	—	—	—	—	—	—
3.05.11	Fabbricazione guanti in stoffa	—	—	—	—	—	—	—	—	—	—	—	—	—	—	—	—
3.05.12	Oggetti di ornamento e arred.	—	—	2	7	3	2	7	1	2	—	1	1	2	1	2	7
3.05.13	Fabbricazione di bottoni	—	—	4	4	—	3	3	—	—	—	—	—	—	—	4	4
3.05.14	Confez. accessori del vestiario	—	—	13	19	1	13	19	1	2	—	1	1	2	1	13	19
3.05.15	Labor. materassalo e tappezziere	—	—	61	115	29	55	81	2	29	25	30	—	—	—	61	115
3.05.16	Confezione di parrucche, ecc.	—	—	—	—	—	—	—	—	—	—	—	—	—	—	—	—
3.05	Vestiario, abbigl. e arred.	—	—	3.408	4.726	308	3.315	4.293	39	316	204	308	24	44	26	3.408	4.726

SEZIONE I — UNITA' LOCALI, ADDETTI, FORZA MOTRICE

Segue Tav. 2. — Unità locali amministrative - Unità locali operative con e senza forza motrice

A — Stato e Regioni, per classe e categoria di attività economica

N. classificazione	CLASSE E CATEGORIE DI ATTIVITÀ ECONOMICA	UNITÀ LOCALI AMMINISTR.		UNITÀ LOCALI OPERATIVE										TOTALE UNITÀ LOCALI		
		N	ad-detti	con e senza forza motrice					con forza motrice					N	ad-detti	
				totale			artigiane		totale			artigiane				
				N	ad-detti	operai e manovali	N	ad-detti	N	ad-detti	potenza utilizzabile HP	N	ad-detti			potenza utilizzabile HP
MARCHE																
3.05.01	Fabbricazione feltri, cappelli, ecc.	—	—	9	16	1	7	9	—	—	—	—	—	—	9	16
3.05.02	Fabbricaz. trecce e cappelli di paglia	—	—	16	252	209	11	18	15	250	209	67	10	16	18	16
3.05.03	Laboratori di modisteria.	—	—	33	52	7	31	50	1	7	2	10	1	7	10	33
3.05.04	Confezione di vestiario.	2	4	4.582	6.252	135	4.493	5.935	2	32	11	4	1	2	1	4.584
3.05.05	Confezione di pellicce	—	—	36	71	12	35	63	—	—	—	—	—	—	—	36
3.05.06	Confezione di biancheria.	1	1	227	654	207	208	294	17	287	207	32	8	34	7	228
3.05.07	Calzaturifici.	—	—	114	1.994	1.506	19	71	112	1.992	1.506	1.179	18	70	48	114
3.05.08	Confez. e riparaz. a mano di calzature	—	—	2.786	3.963	417	2.732	3.784	201	607	213	271	184	495	237	2.786
3.05.09	Riparaz. a macchina di calzature	1	4	38	90	34	37	85	38	90	34	122	37	85	119	39
3.05.10	Fabbricazione guanti in pelle	—	—	—	—	—	—	—	—	—	—	—	—	—	—	—
3.05.11	Fabbricazione guanti in stoffa	—	—	—	—	—	—	—	—	—	—	—	—	—	—	—
3.05.12	Oggetti di ornamento e arred.	—	—	1	2	—	1	2	—	—	—	—	—	—	—	1
3.05.13	Fabbricazione di bottoni	—	—	5	6	—	5	6	1	2	—	3	1	2	3	5
3.05.14	Confez. accessori del vestiario	—	—	40	48	1	40	48	—	—	—	—	—	—	—	40
3.05.15	Labor. materassaio e tappezziere	—	—	83	113	13	80	106	2	6	3	8	2	6	8	83
3.05.16	Confezione di parrucche, ecc.	—	—	—	—	—	—	—	—	—	—	—	—	—	—	—
3.05	Vestiario, abbigl. e arred.	4	9	7.970	13.513	2.542	7.699	10.471	389	3.273	2.185	1.696	262	717	451	7.974
LAZIO																
3.05.01	Fabbricazione feltri, cappelli, ecc.	1	1	20	89	32	15	43	3	35	18	8	1	5	1	21
3.05.02	Fabbricaz. trecce e cappelli di paglia	—	—	—	—	—	—	—	—	—	—	—	—	—	—	—
3.05.03	Laboratori di modisteria.	—	—	142	326	92	136	296	1	2	—	—	1	2	—	142
3.05.04	Confezione di vestiario.	1	1	5.816	11.121	1.474	5.698	10.148	19	229	147	40	13	96	21	5.817
3.05.05	Confezione di pellicce	—	—	140	527	202	120	294	21	194	121	30	11	34	6	140
3.05.06	Confezione di biancheria.	—	—	263	854	379	232	451	41	432	296	99	19	72	33	263
3.05.07	Calzaturifici.	1	4	15	278	200	1	4	14	276	200	238	1	4	3	15
3.05.08	Confez. e riparaz. a mano di calzature	3	3	5.213	6.546	337	5.116	6.352	122	278	76	143	109	244	132	5.216
3.05.09	Riparaz. a macchina di calzature	—	—	9	17	6	9	17	9	17	6	9	9	17	9	9
3.05.10	Fabbricazione guanti in pelle	—	—	2	9	4	—	—	—	—	—	—	—	—	—	2
3.05.11	Fabbricazione guanti in stoffa	—	—	—	—	—	—	—	—	—	—	—	—	—	—	—
3.05.12	Oggetti di ornamento e arred.	—	—	23	63	13	—	—	3	11	1	4	—	—	—	23
3.05.13	Fabbricazione di bottoni	—	—	9	17	—	9	17	—	—	—	—	—	—	—	9
3.05.14	Confez. accessori del vestiario	—	—	110	277	60	103	217	7	35	11	11	6	24	10	110
3.05.15	Labor. materassaio e tappezziere	—	—	405	912	138	381	817	6	48	31	10	3	8	1	405
3.05.16	Confezione di parrucche, ecc.	—	—	1	7	2	1	7	—	—	—	—	—	—	—	1
3.05	Vestiario, abbigl. e arred.	6	9	12.168	21.043	2.939	11.821	18.663	246	1.557	907	592	173	506	218	12.174
ABRUZZI E MOLISE																
3.05.01	Fabbricazione feltri, cappelli, ecc.	—	—	11	98	79	10	23	2	82	76	8	1	7	3	11
3.05.02	Fabbricaz. trecce e cappelli di paglia	—	—	—	—	—	—	—	—	—	—	—	—	—	—	—
3.05.03	Laboratori di modisteria.	—	—	17	19	—	17	19	—	—	—	—	—	—	—	17
3.05.04	Confezione di vestiario.	—	—	4.936	6.992	109	4.803	6.693	1	9	8	3	—	—	—	4.936
3.05.05	Confezione di pellicce	—	—	13	22	—	11	16	—	—	—	—	—	—	—	13
3.05.06	Confezione di biancheria.	—	—	87	170	1	85	120	2	7	—	—	2	7	—	87
3.05.07	Calzaturifici	—	—	2	34	24	—	—	2	34	24	32	—	—	—	2
3.05.08	Confez. e riparaz. a mano di calzature	4	5	4.082	4.962	61	4.006	4.831	17	51	17	17	13	33	13	4.086
3.05.09	Riparaz. a macchina di calzature	—	—	1	1	—	1	1	1	1	—	1	1	1	1	1
3.05.10	Fabbricazione guanti in pelle	—	—	—	—	—	—	—	—	—	—	—	—	—	—	—
3.05.11	Fabbricazione guanti in stoffa	—	—	—	—	—	—	—	—	—	—	—	—	—	—	—
3.05.12	Oggetti di ornamento e arred.	—	—	—	—	—	—	—	—	—	—	—	—	—	—	—
3.05.13	Fabbricazione di bottoni	—	—	3	3	—	3	3	—	—	—	—	—	—	—	3
3.05.14	Confez. accessori del vestiario	—	—	17	23	—	16	22	—	—	—	—	—	—	—	17
3.05.15	Labor. materassaio e tappezziere	—	—	56	74	2	56	74	—	—	—	—	—	—	—	56
3.05.16	Confezione di parrucche, ecc.	—	—	—	—	—	—	—	—	—	—	—	—	—	—	—
3.05	Vestiario, abbigl. e arred.	4	5	9.225	12.398	276	9.008	11.802	25	184	125	61	17	48	17	9.229

SEZIONE I — UNITÀ LOCALI, ADDETTI, FORZA MOTRICE

Segue Tav. 2 — Unità locali amministrative - Unità locali operative con e senza forza motrice

A — Stato e Regioni, per classe e categoria di attività economica

N. classificazione	CLASSE E CATEGORIE DI ATTIVITÀ ECONOMICA	UNITÀ LOCALI AMMINISTR.		UNITÀ LOCALI OPERATIVE										TOTALE UNITÀ LOCALI			
		N	ad-detti	con e senza forza motrice					con forza motrice					N	ad-detti		
				totale			artigiane		totale			artigiane					
				N	N	operai e manovali	N	ad-detti	N	N	operai e manovali	potenza utilizzabile HP	N			ad-detti	potenza utilizzabile HP
CAMPANIA																	
3.05.01	Fabbricazione feltri, cappelli, ecc.	—	—	34	98	23	30	88	2	12	7	6	2	12	6	34	98
3.05.02	Fabbricaz. trecce e cappelli di paglia	—	—	2	3	—	2	3	—	—	—	—	—	—	—	2	3
3.05.03	Laboratori di modisteria.	—	—	62	121	19	59	113	—	—	—	—	—	—	62	121	
3.05.04	Confezione di vestiario.	7	14	7.127	11.325	1.123	7.042	10.524	17	761	618	126	5	48	18	7.134	11.339
3.05.05	Confezione di pellicce	—	—	58	167	72	47	110	1	3	—	3	1	3	3	58	167
3.05.06	Confezione di biancheria.	1	2	455	1.330	550	420	763	44	610	453	175	27	145	47	456	1.332
3.05.07	Calzaturifici.	—	—	117	1.999	1.638	19	73	108	1.929	1.579	1.031	19	73	47	117	1.999
3.05.08	Confez. e riparaz. a mano di calzature	5	11	9.008	13.579	2.064	8.870	12.939	145	668	356	284	127	548	235	9.013	13.590
3.05.09	Riparaz. a macchina di calzature . . .	—	—	23	70	31	20	55	23	70	31	49	20	55	44	23	70
3.05.10	Fabbricazione guanti in pelle	—	—	113	678	395	87	262	20	341	265	139	6	35	7	113	678
3.05.11	Fabbricazione guanti in stoffa	—	—	5	20	12	4	5	1	15	12	1	—	—	—	5	20
3.05.12	Oggetti di ornamento e arred.	—	—	22	148	83	14	41	2	56	38	4	—	—	—	22	148
3.05.13	Fabbricazione di bottoni	—	—	5	13	3	5	13	1	4	1	1	1	4	1	5	13
3.05.14	Confez. accessori del vestiario	—	—	69	151	38	61	114	7	27	12	12	6	20	12	69	151
3.05.15	Labor. materassaio e tappezziere	—	—	237	438	68	214	371	7	31	16	16	1	6	1	237	438
3.05.16	Confezione di parrucche, ecc.	—	—	2	2	—	2	2	—	—	—	—	—	—	—	2	2
3.05	Vestiario, abbigl. e arred.	13	27	17.339	30.142	6.119	16.898	25.476	378	4.527	3.388	1.847	215	949	421	17.352	30.169
PUGLIA																	
3.05.01	Fabbricazione feltri, cappelli, ecc. . .	—	—	35	432	306	26	71	12	369	248	74	4	14	15	35	432
3.05.02	Fabbricaz. trecce e cappelli di paglia	—	—	—	—	—	—	—	—	—	—	—	—	—	—	—	—
3.05.03	Laboratori di modisteria.	—	—	26	39	4	26	39	—	—	—	—	—	—	—	26	39
3.05.04	Confezione di vestiario.	—	—	5.511	9.695	239	5.397	9.294	3	96	41	13	2	12	1	5.511	9.695
3.05.05	Confezione di pellicce	—	—	13	44	8	11	26	1	3	—	1	1	3	1	13	44
3.05.06	Confezione di biancheria.	2	3	213	488	65	208	426	12	123	57	28	10	68	13	215	491
3.05.07	Calzaturifici.	—	—	25	272	187	7	31	25	272	187	156	7	31	27	25	272
3.05.08	Confez. e riparaz. a mano di calzature	—	—	6.166	7.464	243	6.095	7.274	47	148	55	62	43	121	57	6.166	7.464
3.05.09	Riparaz. a macchina di calzature . . .	—	—	8	19	3	7	13	8	19	3	9	7	13	8	8	19
3.05.10	Fabbricazione guanti in pelle	—	—	—	—	—	—	—	—	—	—	—	—	—	—	—	—
3.05.11	Fabbricazione guanti in stoffa	—	—	—	—	—	—	—	—	—	—	—	—	—	—	—	—
3.05.12	Oggetti di ornamento e arred.	—	—	4	7	—	4	7	1	3	—	1	1	3	1	4	7
3.05.13	Fabbricazione di bottoni	—	—	1	1	—	—	—	—	—	—	—	—	—	—	1	1
3.05.14	Confez. accessori del vestiario	—	—	11	17	2	8	9	—	—	—	—	—	—	—	11	17
3.05.15	Labor. materassaio e tappezziere	—	—	141	210	19	129	179	2	10	3	4	1	4	1	141	210
3.05.16	Confezione di parrucche, ecc.	—	—	—	—	—	—	—	—	—	—	—	—	—	—	—	—
3.05	Vestiario, abbigl. e arred.	2	3	12.154	18.688	1.076	11.918	17.369	111	1.043	594	348	76	269	124	12.156	18.691
BASILICATA																	
3.05.01	Fabbricazione feltri, cappelli, ecc. . .	—	—	1	2	—	1	2	1	2	—	1	1	2	1	1	2
3.05.02	Fabbricaz. trecce e cappelli di paglia	—	—	—	—	—	—	—	—	—	—	—	—	—	—	—	—
3.05.03	Laboratori di modisteria.	—	—	1	1	—	1	1	—	—	—	—	—	—	—	1	1
3.05.04	Confezione di vestiario.	1	1	1.324	1.983	12	1.306	1.958	—	—	—	—	—	—	—	1.325	1.984
3.05.05	Confezione di pellicce	—	—	1	1	—	1	1	—	—	—	—	—	—	—	1	1
3.05.06	Confezione di biancheria.	—	—	49	93	21	48	59	1	34	21	5	—	—	—	49	93
3.05.07	Calzaturifici.	—	—	1	3	1	—	—	1	3	1	8	—	—	—	1	3
3.05.08	Confez. e riparaz. a mano di calzature	—	—	2.175	2.703	43	2.159	2.672	1	2	—	1	1	2	1	2.175	2.703
3.05.09	Riparaz. a macchina di calzature . . .	—	—	—	—	—	—	—	—	—	—	—	—	—	—	—	—
3.05.10	Fabbricazione guanti in pelle	—	—	—	—	—	—	—	—	—	—	—	—	—	—	—	—
3.05.11	Fabbricazione guanti in stoffa	—	—	—	—	—	—	—	—	—	—	—	—	—	—	—	—
3.05.12	Oggetti di ornamento e arred.	—	—	—	—	—	—	—	—	—	—	—	—	—	—	—	—
3.05.13	Fabbricazione di bottoni	—	—	—	—	—	—	—	—	—	—	—	—	—	—	—	—
3.05.14	Confez. accessori del vestiario	—	—	—	—	—	—	—	—	—	—	—	—	—	—	—	—
3.05.15	Labor. materassaio e tappezziere	—	—	27	33	—	27	33	—	—	—	—	—	—	—	27	33
3.05.16	Confezione di parrucche, ecc.	—	—	—	—	—	—	—	—	—	—	—	—	—	—	—	—
3.05	Vestiario, abbigl. e arred.	1	1	3.579	4.819	77	3.543	4.726	4	41	22	15	2	4	2	3.580	4.820

SEZIONE I — UNITA' LOCALI, ADDETTI, FORZA MOTRICE

Segue Tav. 2 — Unità locali amministrative - Unità locali operative con e senza forza motrice

A — Stato e Regioni, per classe e categoria di attività economica

N. classificazione	CLASSE E CATEGORIE DI ATTIVITÀ ECONOMICA	UNITÀ LOCALI AMMINISTR.		UNITÀ LOCALI OPERATIVE									TOTALE UNITÀ LOCALI				
		N	ad-detti	con e senza forza motrice				con forza motrice					N	ad-detti			
				totale			artigiane		totale			artigiane					
				N	operai e manovali	N	ad-detti	N	ad-detti	N	operai e manovali	potenza utilizzabile HP			N	ad-detti	potenza utilizzabile HP
CALABRIA																	
3.05.01	Fabbricazione feltri, cappelli, ecc.	—	—	—	—	—	—	—	—	—	—	—	—	—	—	—	
3.05.02	Fabbricaz. trecce e cappelli di paglia	—	—	—	—	—	—	—	—	—	—	—	—	—	—	—	
3.05.03	Laboratori di modisteria	—	—	—	—	—	—	—	—	—	—	—	—	—	—	—	
3.05.04	Confezione di vestiario	4.463	6.570	63	4.415	6.507	—	—	—	—	—	—	—	—	4.463	6.570	
3.05.05	Confezione di pellicce	—	—	—	—	—	—	—	—	—	—	—	—	—	—	—	
3.05.06	Confezione di biancheria	107	124	—	106	123	—	—	—	—	—	—	—	—	107	124	
3.05.07	Calzaturifici	2	11	7	1	4	2	11	7	1	1	4	1	2	11	—	
3.05.08	Confez. e riparaz. a mano di calzature	4.928	5.836	41	4.866	5.754	7	25	10	19	6	20	16	4.928	5.836	—	
3.05.09	Riparaz. a macchina di calzature	—	—	—	—	—	—	—	—	—	—	—	—	—	—	—	
3.05.10	Fabbricazione guanti in pelle	—	—	—	—	—	—	—	—	—	—	—	—	—	—	—	
3.05.11	Fabbricazione guanti in stoffa	—	—	—	—	—	—	—	—	—	—	—	—	—	—	—	
3.05.12	Oggetti di ornamento e arred.	2	3	—	2	3	—	—	—	—	—	—	—	2	3	—	
3.05.13	Fabbricazione di bottoni	2	2	—	2	2	—	—	—	—	—	—	—	2	2	—	
3.05.14	Confez. accessori del vestiario	5	5	—	5	5	—	—	—	—	—	—	—	5	5	—	
3.05.15	Labor. materassaio e tappezziere	32	47	3	32	47	—	—	—	—	—	—	—	32	47	—	
3.05.16	Confezione di parrucche, ecc.	—	—	—	—	—	—	—	—	—	—	—	—	—	—	—	
3.05	Vestiario, abbigl. e arred.	9.545	12.608	114	9.433	12.455	9	36	17	20	7	24	17	9.545	12.608	—	
SICILIA																	
3.05.01	Fabbricazione feltri, cappelli, ecc.	—	—	57	179	70	47	83	2	75	66	2	—	—	—	57	179
3.05.02	Fabbricaz. trecce e cappelli di paglia	—	—	—	—	—	—	—	—	—	—	—	—	—	—	—	—
3.05.03	Laboratori di modisteria	—	—	102	152	18	99	146	—	—	—	—	—	—	102	152	—
3.05.04	Confezione di vestiario	6.104	10.302	345	6.029	10.005	2	2	—	2	2	2	2	6.104	10.302	—	
3.05.05	Confezione di pellicce	34	74	7	31	66	—	—	—	—	—	—	—	34	74	—	
3.05.06	Confezione di biancheria	180	390	112	172	251	8	118	99	25	4	19	6	180	390	—	
3.05.07	Calzaturifici	40	388	279	13	49	35	382	277	228	12	48	25	40	388	—	
3.05.08	Confez. e riparaz. a mano di calzature	12.344	14.860	397	12.179	14.263	66	430	116	115	56	160	77	12.344	14.860	—	
3.05.09	Riparaz. a macchina di calzature	17	48	21	15	40	16	47	21	36	14	39	34	17	48	—	
3.05.10	Fabbricazione guanti in pelle	3	10	3	2	7	—	—	—	—	—	—	—	3	10	—	
3.05.11	Fabbricazione guanti in stoffa	—	—	—	—	—	—	—	—	—	—	—	—	—	—	—	
3.05.12	Oggetti di ornamento e arred.	17	105	51	15	35	2	6	—	3	2	6	3	17	105	—	
3.05.13	Fabbricazione di bottoni	11	31	7	11	31	7	26	7	19	7	26	19	11	31	—	
3.05.14	Confez. accessori del vestiario	64	143	34	53	83	9	52	26	24	5	12	13	64	143	—	
3.05.15	Labor. materassaio e tappezziere	511	683	54	488	637	2	5	1	2	2	5	2	511	683	—	
3.05.16	Confezione di parrucche, ecc.	2	8	—	1	4	—	—	—	—	—	—	—	2	8	—	
3.05	Vestiario, abbigl. e arred.	19.488	27.373	1.398	19.155	25.700	149	1.143	613	456	104	317	181	19.488	27.373	—	
SARDEGNA																	
3.05.01	Fabbricazione feltri, cappelli, ecc.	—	—	4	11	3	4	11	1	7	3	2	1	7	2	4	11
3.05.02	Fabbricaz. trecce e cappelli di paglia	—	—	—	—	—	—	—	—	—	—	—	—	—	—	—	—
3.05.03	Laboratori di modisteria	—	—	25	33	—	25	33	—	—	—	—	—	25	33	—	
3.05.04	Confezione di vestiario	1	2	2.411	3.858	59	2.371	3.784	2	8	5	1	1	1	2.412	3.860	—
3.05.05	Confezione di pellicce	—	—	9	43	2	4	8	2	13	—	4	—	9	43	—	
3.05.06	Confezione di biancheria	—	—	39	70	24	38	46	2	3	—	1	2	3	39	70	
3.05.07	Calzaturifici	—	—	1	18	10	—	—	1	18	10	7	—	1	18	—	
3.05.08	Confez. e riparaz. a mano di calzature	—	—	2.921	3.673	54	2.869	3.594	16	38	7	41	14	34	2.921	3.673	
3.05.09	Riparaz. a macchina di calzature	—	—	2	6	1	2	6	2	6	1	5	2	6	2	6	
3.05.10	Fabbricazione guanti in pelle	—	—	—	—	—	—	—	—	—	—	—	—	—	—	—	
3.05.11	Fabbricazione guanti in stoffa	—	—	—	—	—	—	—	—	—	—	—	—	—	—	—	
3.05.12	Oggetti di ornamento e arred.	—	—	1	1	—	1	1	—	—	—	—	—	1	1	—	
3.05.13	Fabbricazione di bottoni	—	—	1	1	—	1	1	—	—	—	—	—	1	1	—	
3.05.14	Confez. accessori del vestiario	—	—	3	6	—	3	6	—	—	—	—	—	3	6	—	
3.05.15	Labor. materassaio e tappezziere	—	—	20	33	2	19	31	1	2	2	20	—	20	33	—	
3.05.16	Confezione di parrucche, ecc.	—	—	—	—	—	—	—	—	—	—	—	—	—	—	—	
3.05	Vestiario, abbigl. e arred.	1	2	5.437	7.753	155	5.337	7.521	27	95	28	81	20	51	47	5.438	7.755

SEZIONE I — UNITA' LOCALI, ADDETTI, FORZA MOTRICE

Segue Tav. 2 — Unità locali amministrative - Unità locali operative con e senza forza motrice
 B — Provincie, per classe, gruppi di categorie o categoria di attività economica: IND. VESTIARIO, ABBIGL. E ARRED. (3.05)

N. d'ordine	PROVINCIE	UNITÀ LOCALI AMMINISTR.		UNITÀ LOCALI OPERATIVE											TOTALE UNITÀ LOCALI		
		N	ad-detti	con e senza forza motrice						con forza motrice					N	ad-detti	
				totale			artigiane			totale			artigiane				
				N	N	operai e manovali	N	ad-detti	N	N	operai e manovali	potenza utilizzabile HP	N	ad-detti			potenza utilizzabile HP
1	Alessandria	—	—	2.736	8.807	4.442	2.610	3.598	265	5.548	4.227	6.496	161	427	278	2.736	8.807
2	Asti	—	—	1.460	2.338	467	1.441	1.833	40	564	397	317	31	71	24	1.460	2.338
3	Cuneo	2	2	2.900	4.874	1.033	2.832	3.620	133	1.367	921	748	100	193	75	2.902	4.876
4	Novara	1	2	2.301	5.989	2.601	2.223	2.852	156	3.314	2.508	1.939	99	237	81	2.302	5.991
5	Torino	2	13	7.631	16.630	5.378	7.365	10.802	606	6.127	4.003	4.161	461	1.083	624	7.633	16.643
6	Vercelli	—	—	2.225	3.991	1.226	2.188	2.701	112	1.428	1.108	1.194	84	173	65	2.225	3.991
7	Aosta (Valle di)	—	—	311	478	29	305	464	28	54	10	23	24	45	21	311	478
8	Bergamo	1	3	2.475	6.242	2.388	2.371	3.308	176	3.209	2.235	3.710	108	394	330	2.476	6.245
9	Brescia	1	1	3.044	5.256	1.037	2.935	3.933	124	1.330	865	1.261	82	192	75	3.045	5.257
10	Como	1	1	2.481	5.891	2.337	2.411	3.272	190	2.873	2.097	1.487	146	366	105	2.482	5.892
11	Cremona	1	1	2.485	3.393	347	2.448	3.104	61	277	161	133	54	92	47	2.486	3.394
12	Mantova	1	1	3.080	4.625	488	3.056	4.113	67	614	383	389	59	153	60	3.081	4.626
13	Milano	32	145	14.165	43.650	19.766	13.333	22.179	1.706	22.225	15.571	16.054	1.128	3.263	1.349	14.197	43.795
14	Pavia	3	7	4.161	13.437	6.713	3.831	5.446	681	9.027	6.516	6.493	374	1.131	761	4.164	13.444
15	Sondrio	—	—	480	731	16	477	727	31	50	4	33	30	49	32	480	731
16	Varese	4	10	2.150	8.741	5.029	2.011	2.808	349	6.373	4.877	4.544	234	528	263	2.154	8.751
17	Bolzano	—	—	1.985	3.217	446	1.952	2.916	169	569	242	301	161	325	123	1.985	3.217
18	Trento	1	6	1.856	2.659	164	1.819	2.508	165	360	88	179	149	259	111	1.857	2.665
19	Belluno	—	—	806	1.190	84	788	1.124	34	106	28	36	24	47	31	806	1.190
20	Padova	2	4	2.910	5.978	1.090	2.838	4.697	128	1.423	793	980	84	274	109	2.912	5.982
21	Rovigo	—	—	2.004	2.970	200	1.971	2.763	43	261	150	123	36	93	43	2.004	2.970
22	Treviso	—	—	2.475	6.079	1.554	2.417	3.954	119	2.320	1.406	779	87	309	102	2.475	6.079
23	Venezia	—	—	2.275	5.029	1.096	2.175	3.650	159	1.437	799	673	108	293	114	2.275	5.029
24	Verona	—	—	2.883	5.786	1.472	2.780	3.835	101	1.960	1.346	911	67	181	92	2.883	5.786
25	Vicenza	—	—	2.587	5.186	1.207	2.518	3.687	141	1.601	1.061	973	89	210	163	2.587	5.186
26	Gorizia	—	—	595	908	107	580	757	20	163	60	54	14	26	12	595	908
27	Udine	3	6	3.661	6.097	931	3.587	4.997	142	1.152	612	482	96	257	122	3.664	6.103
28	Trieste (Territorio di)	2	3	1.282	3.046	858	1.258	2.141	99	933	502	335	83	192	73	1.284	3.049
29	Genova	2	10	3.545	6.571	1.364	3.411	5.380	253	1.230	676	481	206	464	223	3.547	6.581
30	Imperia	2	2	888	1.361	152	871	1.178	29	180	98	181	22	45	23	890	1.363
31	La Spezia	—	—	808	1.364	244	802	1.144	35	245	181	81	32	77	37	808	1.364
32	Savona	—	—	904	1.236	57	887	1.183	31	79	16	56	26	44	14	904	1.236
33	Bologna	2	10	4.367	8.782	2.621	4.210	6.078	224	2.541	1.810	618	147	455	139	4.369	8.792
34	Ferrara	2	5	2.100	3.710	685	2.076	2.988	18	700	604	325	10	25	12	2.102	3.715
35	Forlì	—	—	2.111	4.001	924	2.080	2.966	76	1.191	881	854	57	191	57	2.111	4.001
36	Modena	2	2	2.792	5.049	900	2.694	3.777	159	1.490	810	423	104	346	104	2.794	5.051
37	Parma	1	1	2.151	3.780	850	2.116	2.849	75	1.030	765	905	52	137	59	2.152	3.781
38	Piacenza	—	—	1.663	3.298	962	1.614	2.169	82	1.164	858	2.726	51	96	78	1.663	3.298
39	Ravenna	—	—	1.372	1.747	46	1.362	1.701	18	56	21	43	13	24	26	1.372	1.747
40	Reggio nell'Emilia	—	—	2.257	3.050	119	2.232	2.891	71	252	91	126	68	140	73	2.257	3.050
41	Arezzo	—	—	1.698	4.348	1.970	1.636	2.140	78	2.300	1.898	4.076	46	146	141	1.698	4.348
42	Firenze	10	110	4.026	12.785	5.899	3.622	6.335	536	6.376	4.642	2.552	320	1.045	394	4.036	12.895
43	Grosseto	—	—	1.002	1.247	17	980	1.198	10	45	10	10	7	16	3	1.002	1.247
44	Livorno	1	1	871	1.258	82	847	1.173	24	84	37	46	22	59	38	872	1.259
45	Lucca	1	1	1.451	2.983	857	1.397	1.930	61	1.057	753	1.085	36	109	41	1.452	2.984
46	Massa-Carrara	—	—	599	863	85	587	801	12	66	39	93	10	19	28	599	864
47	Pisa	—	—	1.542	2.785	619	1.495	2.057	81	838	553	609	50	141	88	1.542	2.785
48	Pistoia	2	5	1.137	2.654	881	1.083	1.574	102	1.150	776	581	62	172	63	1.139	2.659
49	Sienna	—	—	1.491	1.985	88	1.456	1.865	14	86	58	375	9	23	14	1.491	1.985
50	Perugia	—	—	2.472	3.424	239	2.405	3.097	22	234	158	204	12	25	14	2.472	3.424
51	Terni	—	—	936	1.302	67	910	1.196	17	82	46	104	12	19	12	936	1.302
52	Ancona	—	—	2.627	3.748	411	2.539	3.086	50	482	340	135	35	85	56	2.627	3.748
53	Ascoli Piceno	2	5	2.531	5.009	1.314	2.421	3.683	227	1.709	1.121	928	156	457	291	2.533	5.014
54	Macerata	1	3	1.784	3.014	551	1.729	2.291	100	824	518	487	65	166	99	1.785	3.017
55	Pesaro e Urbino	1	1	1.028	1.742	266	1.020	1.411	12	258	206	146	6	9	5	1.029	1.743
56	Frosinone	—	—	1.727	2.456	110	1.703	2.317	6	117	81	122	2	11	2	1.727	2.456
57	Latina	—	—	936	1.283	24	917	1.255	6	15	2	4	3	8	3	936	1.283
58	Rieti	—	—	1.002	1.284	12	987	1.262	3	6	—	1	3	6	1	1.002	1.284
59	Roma	6	9	7.005	13.931	2.736	6.756	11.849	227	1.386	807	453	163	479	210	7.011	13.940
60	Viterbo	—	—	1.498	2.089	57	1.458	1.980	4	33	17	12	2	2	..	1.498	2.089
61	Campobasso	—	—	2.456	3.216	24	2.408	3.130	2	11	8	3	1	2	..	2.456	3.216
62	Chieti	4	5	2.142	3.011	127	2.032	2.688	8	98	77	14	6	21	6	2.146	3.016
63	L'Aquila	—	—	1.670	2.060	40	1.651	1.986	1	8	6	1	—	—	—	1.670	2.060
64	Pescara	—	—	1.249	1.735	46	1.234	1.693	9	26	8	16	7	14	8	1.249	1.735
65	Teramo	—	—	1.708	2.376	39	1.683	2.305	5	41	26	27	3	11	3	1.708	2.376
66	Avellino	1	3	2.639	3.239	34	2.611	3.182	—	—	—	—	—	—	—	2.640	3.242
67	Benevento	1	1	1.775	2.229	7	1.763	2.213	—	—	—	—	—	—	—	1.776	2.230
68	Caserta	—	—	2.585	3.506	237	2.549	3.247	13	220	150	176	5	22	11	2.585	3.506
69	Napoli	7	19	6.212	15.797	5.738	5.899	11.576	356	4.246	3.202	1.655	206	910	401	6.219	15.816
70	Salerno	4	4	4.128	5.371	103	4.074	5.258	9	61	36	16	4	17	9	4.132	5.375
71	Bari	1	2	4.100	6.874	775	3.970	5.974	83	828	467	299	61	218	110	4.101	6.876
72	Brindisi	—	—	1.233	1.652	41	1.220	1.624	3	17	7	6	3	17	6	1.233	1.652
73	Foggia	—	—	2.671	4.281	30	2.641	4.221	4	7	1	2	4	7	2	2.671	4.281
74	Lecce	—	—	2.642	3.774	163	2.610	3.576	18	179	119	39	5	15	4	2.642	3.774
75	Taranto	1	1	1.508	2.107	67	1.477	1.974	3	12	—	2	3	12	2	1.509	2.108
76	Matera	1	1	1.234	1.909	21	1.229	1.716	1	9	—	1	1	2	1	1.235	1.910
77	Potenza	—	—	2.670	3.585	56	2.637	3.497	3	39	22	14	1	2	1	2.670	3.585
78	Catanzaro	—	—	3.831	4.856	49	3.785	4.814	5	21	13	12	3	9	9	3.831	4.856
79	Cosenza	—	—	3.219	4.												

SEZIONE I — UNITA' LOCALI, ADDETTI, FORZA MOTRICE

Segue Tav. 2 — Unità locali amministrative - Unità locali operative con e senza forza motrice
 B — Provincie, per classe, gruppi di categorie o categoria di attività economica: FABBRICAZ. FELTRI, CAPPELLI. ECC. (3.05.01)

N. d'ordine	PROVINCIE	UNITÀ LOCALI AMMINISTR.		UNITÀ LOCALI OPERATIVE											TOTALE UNITÀ LOCALI		
		N	ad- detti	con e senza forza motrice				con forza motrice							N	ad- detti	
				totale		artigiane		totale			artigiane						
				N	ad- detti	N	ad- detti	N	ad- detti	potenza uti- lizzabile HP	N	ad- detti	potenza uti- lizzabile HP				
1	Alessandria	—	—	7	1.656	1.471	4	8	4	1.651	1.407	3.529	1	3	1	7	1.656
2	Asti	—	—	—	—	—	—	—	—	—	—	—	—	—	—	—	—
3	Cuneo	—	—	—	—	—	—	—	—	—	—	—	—	—	—	—	—
4	Novara	—	—	8	616	531	6	11	3	607	531	1.037	1	2	—	8	616
5	Torino	—	—	29	151	83	23	49	12	122	82	66	7	21	5	29	151
6	Vercelli	—	—	11	1.019	915	3	6	9	1.016	907	986	1	2	—	11	1.019
7	Aosta (Valle di)	—	—	—	—	—	—	—	—	—	—	—	—	—	—	—	—
8	Bergamo	—	—	7	192	167	6	22	3	185	165	593	2	15	23	7	192
9	Brescia	—	—	3	21	13	—	—	1	18	13	1	—	—	—	3	21
10	Como	—	—	1	7	4	—	—	1	7	4	1	—	—	—	1	7
11	Cremona	—	—	3	24	15	—	—	1	21	15	37	—	—	—	3	24
12	Mantova	—	—	2	2	—	—	—	—	—	—	—	—	—	—	2	2
13	Milano	1	1	101	2.317	1.665	56	244	72	2.222	1.665	6.180	33	183	110	102	2.318
14	Pavia	—	—	6	414	298	2	3	5	412	297	687	1	1	—	6	414
15	Sondrio	—	—	—	—	—	—	—	—	—	—	—	—	—	—	—	—
16	Varese	—	—	3	4	—	1	2	3	4	—	64	1	2	—	3	4
17	Bolzano	—	—	2	6	3	—	—	2	6	3	4	2	6	4	2	6
18	Trento	—	—	—	—	—	—	—	—	—	—	—	—	—	—	—	—
19	Belluno	—	—	—	—	—	—	—	—	—	—	—	—	—	—	—	—
20	Padova	—	—	4	153	124	2	9	3	147	124	57	1	3	—	4	153
21	Rovigo	—	—	—	—	—	—	—	—	—	—	—	—	—	—	—	—
22	Treviso	—	—	3	7	2	3	7	1	3	1	—	1	3	—	3	7
23	Venezia	—	—	1	4	—	1	4	—	—	—	—	—	—	—	1	4
24	Verona	—	—	2	2	—	2	2	—	—	—	—	—	—	—	2	2
25	Vicenza	—	—	1	1	—	1	1	—	—	—	—	—	—	—	1	1
26	Gorizia	—	—	—	—	—	—	—	—	—	—	—	—	—	—	—	—
27	Udine	—	—	3	7	1	2	2	1	1	—	1	1	1	3	7	
28	Trieste (Territorio di)	—	—	1	3	—	1	3	—	—	—	—	—	—	—	1	3
29	Genova	—	—	8	37	22	6	16	3	22	16	3	2	3	2	8	37
30	Imperia	—	—	1	2	—	1	2	—	—	—	—	—	—	—	1	2
31	La Spezia	—	—	—	—	—	—	—	—	—	—	—	—	—	—	—	—
32	Savona	—	—	—	—	—	—	—	—	—	—	—	—	—	—	—	—
33	Bologna	—	—	5	9	—	5	9	1	2	—	—	1	2	—	5	9
34	Ferrara	—	—	—	—	—	—	—	—	—	—	—	—	—	—	—	—
35	Forlì	—	—	—	—	—	—	—	—	—	—	—	—	—	—	—	—
36	Modena	—	—	7	53	36	2	5	4	44	35	30	—	—	—	7	53
37	Parma	—	—	1	5	1	1	5	—	—	—	—	—	—	—	1	5
38	Piacenza	—	—	—	—	—	—	—	—	—	—	—	—	—	—	—	—
39	Ravenna	—	—	1	1	—	1	1	—	—	—	—	—	—	—	1	1
40	Reggio nell'Emilia	—	—	2	2	—	2	2	—	—	—	—	—	—	—	2	2
41	Arezzo	—	—	34	1.840	1.636	16	59	32	1.838	1.636	3.869	15	58	101	34	1.840
42	Firenze	—	—	22	186	119	12	41	10	145	104	90	3	14	16	22	186
43	Grosseto	—	—	—	—	—	—	—	—	—	—	—	—	—	—	—	—
44	Livorno	—	—	2	4	—	—	—	—	—	—	—	—	—	—	2	4
45	Lucca	—	—	5	149	117	—	—	5	149	117	17	—	—	—	5	149
46	Massa-Carrara	—	—	—	—	—	—	—	—	—	—	—	—	—	—	—	—
47	Pisa	—	—	2	5	2	2	5	—	—	—	—	—	—	—	2	5
48	Pistoia	—	—	7	153	127	—	—	4	107	96	1	—	—	—	7	153
49	Siena	—	—	1	6	3	—	—	1	6	3	284	—	—	—	1	6
50	Perugia	—	—	4	13	4	—	—	3	12	4	72	—	—	—	4	13
51	Terni	—	—	—	—	—	—	—	—	—	—	—	—	—	—	—	—
52	Ancona	—	—	5	10	1	3	3	—	—	—	—	—	—	—	5	10
53	Ascoli Piceno	—	—	—	—	—	—	—	—	—	—	—	—	—	—	—	—
54	Macerata	—	—	3	5	—	3	5	—	—	—	—	—	—	—	3	5
55	Pesaro e Urbino	—	—	1	1	—	1	1	—	—	—	—	—	—	—	1	1
56	Frosinone	—	—	—	—	—	—	—	—	—	—	—	—	—	—	—	—
57	Latina	—	—	—	—	—	—	—	—	—	—	—	—	—	—	—	—
58	Rieti	—	—	—	—	—	—	—	—	—	—	—	—	—	—	—	—
59	Roma	1	1	20	89	32	15	43	3	35	18	8	1	5	1	21	90
60	Viterbo	—	—	—	—	—	—	—	—	—	—	—	—	—	—	—	—
61	Campobasso	—	—	1	4	2	1	4	—	—	—	—	—	—	—	1	4
62	Chieti	—	—	3	79	73	2	4	1	75	73	5	—	—	—	3	79
63	L'Aquila	—	—	2	4	1	2	4	—	—	—	—	—	—	—	2	4
64	Pescara	—	—	3	3	—	3	3	—	—	—	—	—	—	—	3	3
65	Teramo	—	—	2	8	3	2	8	1	7	3	3	1	7	3	2	8
66	Avellino	—	—	1	1	—	1	1	—	—	—	—	—	—	—	1	1
67	Benevento	—	—	—	—	—	—	—	—	—	—	—	—	—	—	—	—
68	Caserta	—	—	2	3	—	2	3	—	—	—	—	—	—	—	2	3
69	Napoli	—	—	28	88	23	26	83	2	12	7	6	2	12	6	28	88
70	Salerno	—	—	3	6	—	1	1	—	—	—	—	—	—	—	3	6
71	Bari	—	—	22	340	257	16	47	9	301	201	69	4	14	15	22	340
72	Brindisi	—	—	—	—	—	—	—	—	—	—	—	—	—	—	—	—
73	Foggia	—	—	1	2	—	1	2	—	—	—	—	—	—	—	1	2
74	Leece	—	—	7	78	49	4	10	3	68	47	5	—	—	—	7	78
75	Taranto	—	—	5	12	—	5	12	—	—	—	—	—	—	—	5	12
76	Matera	—	—	—	—	—	—	—	—	—	—	—	—	—	—	—	—
77	Potenza	—	—	1	2	—	1	2	1	2	—	1	1	2	1	1	2
78	Catanzaro	—	—	—	—	—	—	—	—	—	—	—	—	—	—	—	—
79	Cosenza	—	—	—	—	—	—	—	—	—	—	—	—	—	—	—	—
80	Reggio di Calabria	—	—	—	—	—	—	—	—	—	—	—	—	—	—	—	—
81	Agri- gento	—	—	1	2	—	1	2	—	—	—	—	—	—	—	1	2
82	Caltanissetta	—	—	4	6	—	4	6	—	—	—	—	—	—	—	4	6
83	Catania	—	—	8	16	—	5	6	—	—	—	—	—	—	—	8	16
84	Enna	—	—	2	2	—	2	2	—	—	—	—	—	—	—	2	2
85	Messina	—	—	3	5	1	3	5	—	—	—	—	—	—	—	3	5
86	Palermo	—	—	34	139	69	28	55	2	75	66	2	—	—	—	34	139
87	Ragusa	—	—	—	—	—	—	—	—	—	—	—	—	—	—	—	—
88	Siracusa	—	—	3	6	—	2	4	—	—	—	—	—	—	—	3	6
89	Trapani	—	—	2	3	—	2	3	—	—	—	—	—	—	—	2	3
90	Cagliari	—	—	2	8	3	2	8	1	7	3	2	1	7	2	2	8
91	Nuoro	—	—	1	1	—	1	1	—	—	—	—	—	—	—	1	1
92	Sassari	—	—	1	2	—	1	2	—	—	—	—	—	—	—	1	2
	ITALIA	2	2	471	9.996	7.873	310	864	207	9.329	7.643	17.710	83	366	291	473	9.998

SEZIONE I — UNITA' LOCALI, ADDETTI, FORZA MOTRICE

Segue Tav. 2 — Unità locali amministrative - Unità locali operative con e senza forza motrice
 B — Provincie, per classe, gruppi di categorie o categoria di attività economica: LABORATORI DI MODISTERIA (3.05.03)

N. d'ordine	PROVINCIE	UNITÀ LOCALI AMMINISTR.		UNITÀ LOCALI OPERATIVE										TOTALE UNITÀ LOCALI			
		N	ad- detti	con e senza forza motrice					con forza motrice					N	ad- detti		
				totale			artigiane		totale			artigiane					
				N	ad- detti	operai e ma- novali	N	ad- detti	N	ad- detti	potenza uti- lizzabile HP	N	ad- detti			potenza uti- lizzabile HP	
1	Alessandria	—	—	28	37	—	28	37	—	—	—	—	—	—	—	28	37
2	Asti	—	—	6	9	—	6	9	—	—	—	—	—	—	—	6	9
3	Cuneo	—	—	13	18	1	13	18	—	—	—	—	—	—	—	13	18
4	Novara	—	—	15	23	5	14	17	1	6	4	1	—	—	—	15	23
5	Torino	—	—	180	352	82	171	299	1	3	1	—	—	—	180	352	
6	Vercelli	—	—	12	15	2	12	15	—	—	—	—	1	3	12	15	
7	Aosta (Valle di)	—	—	2	3	1	1	2	—	—	—	—	—	—	2	3	
8	Bergamo	—	—	16	25	5	16	25	—	—	—	—	—	—	16	25	
9	Brescia	—	—	17	22	—	15	19	—	—	—	—	—	—	17	22	
10	Como	—	—	12	18	3	12	18	—	—	—	—	—	—	12	18	
11	Cremona	—	—	13	30	5	17	29	—	—	—	—	—	—	13	30	
12	Mantova	—	—	20	24	2	20	24	—	—	—	—	—	—	20	24	
13	Milano	1	1	303	682	227	293	612	6	24	13	6	—	—	304	683	
14	Pavia	—	—	20	21	—	20	21	—	—	—	—	—	—	20	21	
15	Sondrio	—	—	1	2	—	1	2	—	—	—	—	—	—	1	2	
16	Varese	—	—	7	9	1	7	9	—	—	—	—	—	—	7	9	
17	Bolzano	—	—	14	19	3	14	19	—	—	—	—	—	—	14	19	
18	Trento	—	—	7	14	2	7	14	—	—	—	—	—	—	7	14	
19	Belluno	—	—	1	2	—	—	—	—	—	—	—	—	—	1	2	
20	Padova	—	—	17	42	16	16	35	—	—	—	—	—	—	17	42	
21	Rovigo	—	—	10	12	—	10	12	—	—	—	—	—	—	10	12	
22	Treviso	—	—	15	23	3	13	20	—	—	—	—	—	—	15	23	
23	Venezia	—	—	25	59	12	23	55	1	2	—	1	—	—	25	59	
24	Verona	—	—	12	21	2	12	21	—	—	—	—	—	—	12	21	
25	Vicenza	—	—	20	35	5	19	33	—	—	—	—	—	—	20	35	
26	Gorizia	—	—	—	—	—	—	—	—	—	—	—	—	—	—	—	
27	Udine	—	—	9	16	2	9	16	—	—	—	—	—	—	9	16	
28	Trieste (Territorio di)	—	—	35	74	14	35	74	—	—	—	—	—	—	35	74	
29	Genova	—	—	80	137	17	79	133	1	3	—	1	3	—	80	137	
30	Imperia	—	—	4	7	—	4	7	—	—	—	—	—	—	4	7	
31	La Spezia	—	—	3	5	1	3	5	—	—	—	—	—	—	3	5	
32	Savona	—	—	15	25	2	15	25	1	5	—	—	—	—	15	25	
33	Bologna	—	—	48	89	25	48	89	—	—	—	—	—	—	48	89	
34	Ferrara	—	—	12	20	2	12	20	—	—	—	—	—	—	12	20	
35	Forlì	—	—	13	14	1	13	14	—	—	—	—	—	—	13	14	
36	Modena	—	—	13	16	1	13	16	—	—	—	—	—	—	13	16	
37	Parma	—	—	13	21	5	12	18	—	—	—	—	—	—	13	21	
38	Piacenza	—	—	8	14	4	8	14	—	—	—	—	—	—	8	14	
39	Ravenna	—	—	14	14	—	14	14	—	—	—	—	—	—	14	14	
40	Reggio nell'Emilia	—	—	7	9	2	7	9	—	—	—	—	—	—	7	9	
41	Arezzo	—	—	8	10	—	7	9	1	2	—	1	2	—	8	10	
42	Firenze	1	1	74	249	89	62	152	8	68	34	18	3	14	75	250	
43	Grosseto	—	—	2	3	—	2	3	—	—	—	—	—	—	2	3	
44	Livorno	—	—	7	9	1	7	9	—	—	—	—	—	—	7	9	
45	Lucca	—	—	4	5	—	4	5	—	—	—	—	—	—	4	5	
46	Massa-Carrara	—	—	2	2	—	2	2	—	—	—	—	—	—	2	2	
47	Pisa	—	—	5	7	1	4	6	—	—	—	—	—	—	5	7	
48	Pistoia	—	—	8	10	2	8	10	—	—	—	—	—	—	8	10	
49	Siena	—	—	5	6	—	5	6	—	—	—	—	—	—	5	6	
50	Perugia	—	—	7	10	2	6	9	—	—	—	—	—	—	7	10	
51	Terni	—	—	7	8	—	7	8	—	—	—	—	—	—	7	8	
52	Ancona	—	—	17	31	6	17	31	1	7	2	10	1	7	17	31	
53	Ascoli Piceno	—	—	5	9	1	5	9	—	—	—	—	—	—	5	9	
54	Macerata	—	—	5	5	—	5	5	—	—	—	—	—	—	5	5	
55	Pesaro e Urbino	—	—	6	7	—	4	5	—	—	—	—	—	—	6	7	
56	Frosinone	—	—	5	5	—	5	5	—	—	—	—	—	—	5	5	
57	Latina	—	—	—	—	—	—	—	—	—	—	—	—	—	—	—	
58	Rieti	—	—	1	1	—	1	1	—	—	—	—	—	—	1	1	
59	Roma	—	—	134	318	92	128	288	1	2	—	—	—	—	134	318	
60	Viterbo	—	—	2	2	—	2	2	—	—	—	—	—	—	2	2	
61	Campobasso	—	—	2	3	—	2	3	—	—	—	—	—	—	2	3	
62	Chieti	—	—	10	11	—	10	11	—	—	—	—	—	—	10	11	
63	L'Aquila	—	—	1	1	—	1	1	—	—	—	—	—	—	1	1	
64	Pescara	—	—	3	3	—	3	3	—	—	—	—	—	—	3	3	
65	Teramo	—	—	1	1	—	1	1	—	—	—	—	—	—	1	1	
66	Avellino	—	—	3	3	—	3	3	—	—	—	—	—	—	3	3	
67	Benevento	—	—	2	2	—	1	1	—	—	—	—	—	—	2	2	
68	Caserta	—	—	2	2	—	2	2	—	—	—	—	—	—	2	2	
69	Napoli	—	—	51	102	19	49	95	—	—	—	—	—	—	51	102	
70	Salerno	—	—	4	12	—	4	12	—	—	—	—	—	—	4	12	
71	Bari	—	—	14	20	—	14	20	—	—	—	—	—	—	14	20	
72	Brindisi	—	—	—	—	—	—	—	—	—	—	—	—	—	—	—	
73	Foggia	—	—	5	11	4	5	11	—	—	—	—	—	—	5	11	
74	Lecce	—	—	3	4	—	3	4	—	—	—	—	—	—	3	4	
75	Taranto	—	—	4	4	—	4	4	—	—	—	—	—	—	4	4	
76	Matera	—	—	—	—	—	—	—	—	—	—	—	—	—	—	—	
77	Potenza	—	—	1	1	—	1	1	—	—	—	—	—	—	1	1	
78	Catanzaro	—	—	2	3	—	2	3	—	—	—	—	—	—	2	3	
79	Cosenza	—	—	—	—	—	—	—	—	—	—	—	—	—	—	—	
80	Reggio di Calabria	—	—	2	7	—	2	7	—	—	—	—	—	—	2	7	
81	Agrigento	—	—	1	1	—	1	1	—	—	—	—	—	—	1	1	
82	Caltanissetta	—	—	—	—	—	—	—	—	—	—	—	—	—	—	—	
83	Catania	—	—	28	48	3	26	45	—	—	—	—	—	—	28	48	
84	Enna	—	—	—	—	—	—	—	—	—	—	—	—	—	—	—	
85	Messina	—	—	17	22	—	17	22	—	—	—	—	—	—	17	22	
86	Palermo	—	—	38	59	15	38	59	—	—	—	—	—	—	38	59	
87	Ragusa	—	—	2	2	—	2	2	—	—	—	—	—	—	2	2	
88	Siracusa	—	—	5	5	—	5	5	—	—	—	—	—	—	5	5	
89	Trapani	—	—	11	15	—	10	12	—	—	—	—	—	—	11	15	
90	Cagliari	—	—	16	22	—	16	22	—	—	—	—	—	—	16	22	
91	Nuoro	—	—	3	3	—	3	3	—	—	—	—	—	—	3	3	
92	Sassari	—	—	6	8	—	6	8	—	—	—	—	—	—	6	8	
	ITALIA	2	2	1.606	3.050	688	1.543	2.743	22	122	54	36	16	62	23	1.608	3.052

SEZIONE I — UNITA' LOCALI, ADDETTI, FORZA MOTRICE

Segue Tav. 2 — Unità locali amministrative - Unità locali operative con e senza forza motrice
 B — Provincie, per classe, gruppi di categorie o categoria di attività economica: CONFEZIONE DI VESTIARIO (3.05.04)

N. d'ordine	PROVINCIE	UNITÀ LOCALI AMMINISTRATIVE		UNITÀ LOCALI OPERATIVE											TOTALE UNITÀ LOCALI		
		N	ad-detti	con e senza forza motrice						con forza motrice					N	ad-detti	
				totale			artigiane			totale			artigiane				
				N	ad-detti	operai e manovali	N	ad-detti	potenza utilizzabile HP	N	ad-detti	potenza utilizzabile HP	N	ad-detti			potenza utilizzabile HP
1	Alessandria	—	—	1.597	2.443	285	1.573	2.163	12	236	162	59	5	18	16	1.597	2.443
2	Asti	—	—	929	1.461	250	919	1.186	9	276	197	151	4	7	1	929	1.461
3	Cuneo	—	—	1.602	2.562	412	1.570	2.101	19	425	315	96	8	16	3	1.602	2.562
4	Novara	—	—	1.393	2.967	1.018	1.364	1.813	36	1.178	936	305	17	58	12	1.393	2.967
5	Torino	1	12	4.230	8.989	2.769	4.103	6.174	102	2.518	1.811	2.072	59	206	85	4.231	9.001
6	Vercelli	—	—	1.515	1.960	138	1.505	1.874	12	90	50	18	8	19	4	1.515	1.960
7	Aosta (Valle di)	—	—	173	296	13	172	291	—	—	—	—	—	—	—	173	296
8	Bergamo	—	—	1.365	2.098	256	1.352	1.888	16	251	168	91	11	66	24	1.365	2.098
9	Brescia	1	1	1.693	2.604	251	1.652	2.363	11	158	106	48	4	33	11	1.694	2.605
10	Como	—	—	1.401	2.097	287	1.388	1.917	23	216	109	35	19	87	19	1.401	2.097
11	Cremona	1	1	1.608	2.169	162	1.589	2.044	1	79	72	23	—	—	—	1.609	2.170
12	Mantova	—	—	1.945	3.065	335	1.935	2.699	7	372	270	227	5	18	4	1.945	3.065
13	Milano	14	97	7.661	19.500	7.268	7.552	12.899	246	6.459	4.694	2.648	139	705	160	7.675	19.597
14	Pavia	1	3	2.369	3.175	203	2.356	3.015	13	184	110	42	9	39	8	2.370	3.178
15	Sondrio	—	—	251	452	12	250	450	—	—	—	—	—	—	—	251	452
16	Varese	1	1	1.211	2.312	689	1.188	1.653	35	707	563	518	24	90	18	1.212	2.313
17	Bolzano	—	—	1.056	1.714	187	1.044	1.645	6	74	47	21	5	27	3	1.056	1.714
18	Trento	—	—	1.055	1.549	64	1.040	1.495	6	23	9	8	5	10	7	1.055	1.549
19	Belluno	—	—	472	721	39	469	717	—	—	—	—	—	—	—	472	721
20	Padova	1	3	1.571	3.061	263	1.549	2.779	9	226	90	44	3	11	1	1.572	3.064
21	Rovigo	—	—	1.236	1.801	51	1.218	1.752	3	45	29	17	2	21	3	1.236	1.801
22	Treviso	—	—	1.451	3.371	644	1.437	2.424	7	887	546	227	2	7	1	1.451	3.371
23	Venezia	—	—	1.234	2.668	413	1.203	2.131	4	367	212	43	1	2	—	1.234	2.668
24	Verona	—	—	1.668	2.457	84	1.609	2.313	3	21	15	8	1	1	—	1.668	2.457
25	Vicenza	—	—	1.439	2.487	251	1.431	2.252	6	237	159	75	2	15	—	1.439	2.487
26	Gorizia	—	—	385	516	37	382	509	1	3	2	1	1	3	1	385	516
27	Udine	1	1	2.469	3.632	301	2.461	3.459	4	121	101	22	2	20	3	2.470	3.633
28	Trieste (Territorio di)	1	1	662	1.793	596	652	1.247	13	428	322	149	7	14	4	663	1.794
29	Genova	1	1	1.468	3.193	707	1.428	2.706	9	252	201	51	5	18	9	1.469	3.194
30	Imperia	—	—	470	729	47	466	695	—	—	—	—	—	—	—	470	729
31	La Spezia	—	—	419	880	218	417	672	2	163	158	41	—	—	—	419	880
32	Savona	—	—	436	687	42	431	663	2	19	7	1	1	1	—	436	687
33	Bologna	2	10	2.250	3.956	757	2.200	3.318	10	251	182	60	6	45	2	2.252	3.966
34	Ferrara	2	5	1.371	2.127	69	1.362	2.094	—	—	—	—	—	—	—	1.373	2.132
35	Forlì	—	—	1.245	2.013	147	1.239	1.848	2	152	117	35	1	6	1	1.245	2.013
36	Modena	2	2	1.586	2.235	63	1.565	2.194	5	33	21	1	5	33	1	1.588	2.237
37	Parma	1	1	1.309	1.832	58	1.305	1.825	1	1	1	1	1	1	1	1.310	1.833
38	Piacenza	—	—	1.032	1.474	95	1.023	1.441	2	17	11	3	1	2	—	1.032	1.474
39	Ravenna	—	—	818	1.081	14	814	1.070	2	12	7	1	1	5	—	818	1.081
40	Reggio nell'Emilia	—	—	1.302	1.747	14	1.291	1.717	—	—	—	—	—	—	—	1.302	1.747
41	Arezzo	—	—	784	1.096	105	775	1.014	3	75	68	27	—	—	—	784	1.096
42	Firenze	2	2	1.460	4.007	1.557	1.348	2.509	62	1.286	988	357	25	114	36	1.462	4.009
43	Grosseto	—	—	503	665	10	494	637	1	20	7	3	—	—	—	503	665
44	Livorno	—	—	411	679	37	400	640	1	3	1	4	1	3	4	411	679
45	Lucca	—	—	783	1.117	51	767	1.069	1	7	—	1	1	7	1	783	1.117
46	Massa-Carrara	—	—	308	494	44	303	477	1	7	2	39	—	—	—	308	494
47	Pisa	—	—	757	1.146	53	750	1.061	1	76	26	16	1	2	1	757	1.146
48	Pistoia	—	—	536	801	40	531	777	1	2	—	1	1	8	1	536	801
49	Siena	—	—	670	942	12	661	917	1	8	4	4	1	8	4	670	942
50	Perugia	—	—	1.138	1.668	50	1.098	1.572	2	15	4	2	1	3	1	1.138	1.668
51	Terni	—	—	475	706	13	471	685	—	—	—	—	—	—	—	475	706
52	Ancona	—	—	1.625	2.087	44	1.572	1.919	1	2	—	1	1	2	1	1.625	2.087
53	Ascoli Piceno	1	1	1.299	1.784	14	1.276	1.748	—	—	—	—	—	—	—	1.300	1.785
54	Macerata	—	—	1.038	1.408	28	1.031	1.360	1	30	11	3	—	—	—	1.039	1.411
55	Pesaro e Urbino	—	—	620	973	49	614	908	—	—	—	—	—	—	—	620	973
56	Frosinone	—	—	889	1.332	16	877	1.312	—	—	—	—	—	—	—	889	1.332
57	Latina	—	—	450	717	13	445	708	—	—	—	—	—	—	—	450	717
58	Rieti	—	—	460	642	1	453	632	—	—	—	—	—	—	—	460	642
59	Roma	1	1	3.303	7.301	1.430	3.223	6.404	19	229	147	40	13	96	21	3.304	7.302
60	Viterbo	—	—	714	1.129	14	700	1.092	—	—	—	—	—	—	—	714	1.129
61	Campobasso	—	—	1.183	1.639	16	1.157	1.581	1	9	8	3	—	—	—	1.183	1.639
62	Chieti	—	—	1.188	1.682	35	1.108	1.533	—	—	—	—	—	—	—	1.188	1.682
63	L'Aquila	—	—	903	1.173	24	894	1.121	—	—	—	—	—	—	—	903	1.173
64	Pescara	—	—	678	1.043	28	672	1.022	—	—	—	—	—	—	—	678	1.043
65	Teramo	—	—	984	1.455	6	972	1.436	—	—	—	—	—	—	—	984	1.455
66	Avellino	—	—	1.110	1.445	3	1.097	1.421	—	—	—	—	—	—	—	1.110	1.445
67	Benevento	—	—	787	1.043	3	785	1.039	—	—	—	—	—	—	—	787	1.043
68	Caserta	—	—	1.203	1.675	48	1.195	1.590	1	70	30	5	—	—	—	1.203	1.675
69	Napoli	3	10	2.294	4.758	1.047	2.252	4.092	15	688	588	121	4	45	18	2.297	4.768
70	Salerno	4	4	1.733	2.404	22	1.713	2.382	1	3	—	—	1	3	—	1.737	2.408
71	Bari	—	—	1.753	3.222	146	1.688	2.979	3	96	41	13	2	12	1	1.753	3.222
72	Brindisi	—	—	564	876	21	557	862	—	—	—	—	—	—	—	564	876
73	Foggia	—	—	1.268	2.565	21	1.252	2.524	—	—	—	—	—	—	—	1.268	2.565
74	Lecce	—	—	1.286	1.963	15	1.281	1.957	—	—	—	—	—	—	—	1.286	1.963
75	Taranto	—	—	640	1.069	36	619	972	—	—	—	—	—	—	—	640	1.069
76	Matera	1	1	339	535	8	337	532	—	—	—	—	—	—	—	340	536
77	Potenza	—	—	985	1.448	4	969	1.426	—	—	—	—	—	—	—	985	1.448
78	Catanzaro	—	—	1.810	2.494	24	1.785	2.488	—	—	—	—	—	—	—	1.810	2.494
79	Cosenza	—	—	1.394	2.027	20	1.375	1.978	—	—	—	—	—	—	—	1.394	2.027
80	Reggio di Calabria	—	—	1.259	2.049	19	1.255	2.041	—	—	—	—	—	—	—	1.259	2.049
81	Agrigento	—	—	818	1.227	8	806	1.207	—	—	—	—	—	—	—	818	1.227
82	Caltanissetta	—	—	368	606	9	365	603	—	—	—	—	—	—	—	368	606
83	Catania	—	—	1.078	1.801	72	1.065	1.745	—	—	—	—	—	—	—	1.078	1.801
84	Enna	—	—	261	461	1	258	458	—	—	—	—	—	—	—	261	461
85	Messina	—	—	1.039	1.654	46	1.028	1.626	1	1	—	1	1				

SEZIONE I — UNITA' LOCALI, ADDETTI, FORZA MOTTRICE

Segue Tav. 2 — Unità locali amministrative - Unità locali operative con e senza forza motrice
B — Provincie, per classe, gruppi di categorie o categoria di attività economica: CONFEZIONE DI BIANCHERIA (3.05.06)

N. d'ordine	PROVINCIE	UNITÀ LOCALI AMMINISTR.		UNITÀ LOCALI OPERATIVE											TOTALE UNITÀ LOCALI		
		N	ad-detti	con e senza forza motrice						con forza motrice					N	ad-detti	
				totale			artigiane			totale			artigiane				
				N	ad-detti	operai e manovali	N	ad-detti	N	ad-detti	potenza uti-lizzabile HP	N	ad-detti	potenza uti-lizzabile HP			
1	Alessandria	—	—	131	155	—	127	131	5	6	—	5	4	4	5	131	155
2	Asti	—	—	73	303	—	190	71	103	2	201	178	135	1	2	73	303
3	Cuneo	—	—	103	415	—	202	101	121	3	287	199	64	2	2	103	415
4	Novara	—	—	87	803	—	558	73	102	26	740	558	191	13	40	87	803
5	Torino	1	1	457	1.403	671	425	588	98	964	644	256	66	149	42	458	1.404
6	Vercelli	—	—	96	104	—	96	104	3	4	—	—	3	4	—	96	104
7	Aosta (Valle di)	—	—	9	16	2	9	16	2	3	—	1	2	3	1	9	16
8	Bergamo	—	—	81	801	464	66	123	22	702	453	154	11	55	10	81	801
9	Brescia	—	—	77	94	—	71	86	4	7	—	—	2	4	—	77	94
10	Como	—	—	111	1.423	1.047	98	178	26	1.315	1.037	704	14	86	14	111	1.423
11	Cremona	—	—	134	242	77	127	190	7	51	34	8	4	4	—	134	242
12	Mantova	—	—	182	221	9	181	213	10	28	7	1	9	20	—	182	221
13	Milano	3	6	711	3.730	2.284	609	950	160	2.885	2.120	1.147	84	275	58	714	3.736
14	Pavia	—	—	197	252	31	196	224	1	4	1	1	1	4	1	197	252
15	Sondrio	—	—	9	9	—	9	9	—	—	—	—	—	—	—	9	9
16	Varese	—	—	146	992	625	121	228	78	905	624	370	55	145	56	146	992
17	Bolzano	—	—	48	71	16	48	71	2	17	13	1	2	17	1	48	71
18	Trento	—	—	29	38	1	29	38	1	1	—	—	1	1	—	29	38
19	Belluno	—	—	14	23	2	14	23	2	3	—	—	1	2	1	14	23
20	Padova	—	—	79	301	134	74	107	8	210	118	93	3	16	4	79	301
21	Rovigo	—	—	29	32	—	28	31	—	—	—	—	—	—	—	29	32
22	Treviso	—	—	60	127	15	58	114	2	11	9	1	2	11	1	60	127
23	Venezia	—	—	63	166	54	56	83	9	81	48	35	6	17	15	63	166
24	Verona	—	—	54	113	46	52	89	10	67	46	18	8	43	13	54	113
25	Vicenza	—	—	61	76	2	59	71	4	9	2	6	2	4	6	61	76
26	Gorizia	—	—	14	18	1	14	18	1	1	—	—	1	1	1	14	18
27	Udine	1	4	76	154	48	73	111	6	66	42	13	4	25	7	76	158
28	Trieste (Territorio di)	—	—	23	75	14	22	63	4	32	5	12	3	20	8	23	75
29	Genova	—	—	154	318	84	145	232	20	114	61	26	14	51	10	154	318
30	Imperia	—	—	19	26	—	19	26	1	1	—	—	1	1	1	19	26
31	La Spezia	—	—	16	41	13	15	40	2	23	12	4	2	23	4	16	41
32	Savona	—	—	13	15	—	13	15	1	1	—	—	1	1	1	13	15
33	Bologna	—	—	281	715	302	266	366	40	426	287	48	26	78	16	281	715
34	Ferrara	—	—	67	102	13	63	83	3	22	13	3	2	7	—	67	102
35	Forlì	—	—	65	78	—	64	72	2	10	—	—	1	4	—	65	78
36	Modena	—	—	117	291	91	108	200	14	124	75	16	9	53	5	117	291
37	Parma	—	—	101	159	28	100	129	9	60	27	6	8	30	3	101	159
38	Placenza	—	—	47	75	—	45	52	1	3	—	—	1	3	—	47	75
39	Ravenna	—	—	59	79	11	59	79	1	1	—	—	1	1	—	59	79
40	Reggio nell'Emilia	—	—	98	128	5	95	119	7	8	—	2	7	8	2	98	128
41	Arezzo	—	—	53	109	37	50	65	3	42	34	9	2	3	2	53	109
42	Firenze	1	2	249	1.187	566	191	542	39	477	302	120	20	185	50	250	1.189
43	Grosseto	—	—	10	10	—	10	10	—	—	—	—	—	—	—	10	10
44	Livorno	—	—	10	10	—	10	10	—	—	—	—	—	—	—	10	10
45	Lucca	—	—	30	53	3	26	36	1	9	3	—	—	—	—	30	53
46	Massa-Carrara	—	—	10	10	—	10	10	—	—	—	—	—	—	—	10	10
47	Pisa	—	—	31	49	6	30	47	2	4	—	—	1	2	4	31	49
48	Pistoia	—	—	41	65	3	40	64	—	—	—	—	—	—	—	41	65
49	Siena	—	—	29	33	—	29	33	1	1	—	—	1	1	—	29	33
50	Perugia	—	—	33	49	10	31	38	1	2	—	1	1	2	1	33	49
51	Terni	—	—	5	15	—	4	4	1	11	—	1	—	—	—	5	15
52	Ancona	—	—	104	421	197	91	110	12	251	197	24	5	16	2	104	421
53	Ascoli Piceno	—	—	51	68	—	50	65	2	6	—	4	2	6	4	51	68
54	Macerata	—	—	54	98	—	51	70	1	12	—	1	1	12	1	54	98
55	Pesaro e Urbino	1	1	18	67	10	16	49	2	18	10	3	—	—	—	18	67
56	Frosinone	—	—	18	20	—	18	20	—	—	—	—	—	—	—	18	20
57	Latina	—	—	8	9	—	7	8	—	—	—	—	—	—	—	8	9
58	Rieti	—	—	7	14	—	7	14	—	—	—	—	—	—	—	7	14
59	Roma	—	—	204	780	379	175	381	39	430	296	99	17	70	33	204	780
60	Viterbo	—	—	26	31	—	25	28	2	2	—	—	2	2	—	26	31
61	Campobasso	—	—	20	38	—	19	37	—	—	—	—	—	—	—	20	38
62	Chieti	—	—	18	74	—	17	25	1	6	—	—	1	6	—	18	74
63	L'Aquila	—	—	11	12	—	11	12	—	—	—	—	—	—	—	11	12
64	Pescara	—	—	16	21	1	16	21	1	1	—	—	1	1	—	16	21
65	Teramo	—	—	22	25	—	22	25	—	—	—	—	—	—	—	22	25
66	Avellino	—	—	101	123	—	101	123	—	—	—	—	—	—	—	101	123
67	Benevento	—	—	22	25	—	22	25	—	—	—	—	—	—	—	22	25
68	Caserta	—	—	36	45	—	36	45	—	—	—	—	—	—	—	36	45
69	Napoli	1	2	242	1.054	547	209	493	43	605	451	175	27	145	47	243	1.056
70	Salerno	—	—	54	83	3	52	77	1	5	2	—	—	—	—	54	83
71	Bari	1	2	102	327	65	98	268	11	121	57	27	9	66	12	103	329
72	Brindisi	—	—	12	13	—	12	13	1	2	—	1	1	2	1	12	13
73	Foggia	—	—	47	86	—	47	86	—	—	—	—	—	—	—	47	86
74	Lecce	—	—	33	35	—	33	35	—	—	—	—	—	—	—	33	35
75	Taranto	1	1	19	27	—	18	24	—	—	—	—	—	—	—	20	28
76	Matera	—	—	26	34	—	26	34	—	—	—	—	—	—	—	26	34
77	Potenza	—	—	23	59	21	22	25	1	34	21	5	—	—	—	23	59
78	Catanzaro	—	—	55	64	—	55	64	—	—	—	—	—	—	—	55	64
79	Cosenza	—	—	25	27	—	25	27	—	—	—	—	—	—	—	25	27
80	Reggio di Calabria	—	—	27	33	—	26	32	—	—	—	—	—	—	—	27	33
81	Aggrigento	—	—	13	15	—	12	14	—	—	—	—	—	—	—	13	15
82	Caltanissetta	—	—	8	10	—	7	7	—	—	—	—	—	—	—	8	10
83	Catania	—	—	29	81	11	27	47	4	12	8	14	2	8	1	29	81
84	Enna	—	—	1	1	—	1	1	—	—	—	—	—	—	—	1	1
85	Messina	—	—	20	25	2	20	25	—	—	—	—	—	—	—	20	25
86	Palermo	—	—	72	211	94	68	110	4	106	91	11	2	11	5	72	211
87	Ragusa	—	—	4	5	—	4	5	—	—	—	—	—	—	—	4	5
88	Siracusa	—	—	11	11	—	11	11	—	—	—	—	—	—	—	11	11
89	Trapani	—	—	22	31	5	22	31	—	—	—	—	—	—	—	22	31
90	Cagliari	—	—	26	34	—	26	34	1	2	—	1	1	2	1	26	34
91	Nuoro	—	—	1	24	—	1	24	—	—	—	—	—	—	—	1	24
92	Sassari	—	—	12	12	—	12	12	1	1	—	—	1	1	—	12	12
	ITALIA	10	19	6.312	19.947	9.024	5.847	8.990	772	11.553	8.085	3.823	476	1.758	457	6.322	19.966

SEZIONE I — UNITA' LOCALI, ADDETTI, FORZA MOTRICE

Segue Tav. 2 — Unità locali amministrative - Unità locali operative con e senza forza motrice
B — Provincie, per classe, gruppi di categorie e categoria di attività economica: CALZATURIFICI (3.05.07)

N. d'ordine	PROVINCIE	UNITÀ LOCALI AMMINISTR.		UNITÀ LOCALI OPERATIVE											TOTALE UNITÀ LOCALI		
		N	ad-detti	con e senza forza motrice						con forza motrice					N	ad-detti	
				totale			artigiane			totale			artigiane				
				N	ad-detti	operai e manovali	N	ad-detti	potenza utilizzabile HP	N	ad-detti	potenza utilizzabile HP	N	ad-detti			potenza utilizzabile HP
1	Alessandria	—	—	102	3.221	2.507	17	65	101	3.219	2.499	2.679	17	65	84	102	3.221
2	Asti	—	—	10	52	16	8	32	10	52	16	21	8	32	14	10	52
3	Cuneo	—	—	24	285	195	11	39	24	285	195	157	11	39	20	24	285
4	Novara	—	—	18	463	325	4	13	16	452	320	333	4	13	8	18	463
5	Torino	—	—	24	1.132	877	9	33	24	1.132	877	909	9	33	26	24	1.132
6	Vercelli	—	—	25	186	112	12	31	24	182	110	139	12	31	17	25	186
7	Aosta (Valle di)	—	—	1	1	—	1	1	1	1	—	5	1	1	5	1	1
8	Bergamo	—	—	14	90	53	9	22	13	89	52	82	8	21	41	14	90
9	Brescia	—	—	10	229	138	4	12	10	229	138	106	4	12	2	10	229
10	Como	—	—	15	919	777	3	11	14	908	777	578	3	11	11	15	919
11	Cremona	—	—	5	48	35	4	16	5	48	35	31	4	16	16	5	48
12	Mantova	—	—	7	30	12	5	17	6	29	12	13	4	16	7	7	30
13	Milano	2	8	291	6.272	4.809	100	394	284	6.246	4.797	3.942	97	391	252	293	6.280
14	Pavia	2	4	457	7.844	5.935	177	666	455	7.842	5.935	5.417	176	665	534	459	7.848
15	Sondrio	—	—	—	—	—	—	—	—	—	—	—	—	—	—	—	—
16	Varese	2	7	94	4.346	3.539	32	100	91	4.340	3.539	3.327	31	99	90	96	4.353
17	Bolzano	—	—	3	185	144	1	1	3	185	144	154	1	1	1	3	185
18	Trento	—	—	8	64	40	1	5	7	63	40	60	1	5	12	8	64
19	Belluno	—	—	1	2	—	1	2	1	2	—	4	1	2	4	1	2
20	Padova	1	1	28	465	327	9	32	27	464	327	645	8	31	22	29	466
21	Rovigo	—	—	5	125	107	1	2	4	123	107	65	—	—	—	5	125
22	Treviso	—	—	26	1.121	751	2	3	26	1.121	742	454	2	3	6	26	1.121
23	Venezia	—	—	31	655	464	1	5	31	655	464	468	1	5	4	31	655
24	Verona	—	—	37	1.644	1.175	14	47	37	1.644	1.175	744	14	47	28	37	1.644
25	Vicenza	—	—	25	934	724	2	7	25	934	724	556	2	7	6	25	934
26	Gorizia	—	—	2	11	7	1	3	2	11	7	7	1	3	3	2	11
27	Udine	—	—	52	671	361	21	77	51	668	359	300	20	74	34	52	671
28	Trieste (Territorio di)	—	—	1	202	93	—	—	1	202	93	87	—	—	—	1	202
29	Genova	—	—	11	185	128	5	21	11	185	128	111	5	21	19	11	185
30	Imperia	—	—	7	119	80	3	10	7	119	80	166	3	10	11	7	119
31	La Spezia	—	—	2	7	4	1	2	2	7	4	7	1	2	4	2	7
32	Savona	—	—	2	13	8	1	2	2	13	8	36	1	2	3	2	13
33	Bologna	—	—	29	793	644	1	6	28	772	628	238	1	6	3	29	793
34	Ferrara	—	—	7	612	541	1	1	6	609	541	315	1	1	7	7	612
35	Forlì	—	—	18	823	681	2	8	16	820	681	754	2	8	1	18	823
36	Modena	—	—	57	600	402	28	104	55	588	396	217	27	101	28	57	600
37	Parma	—	—	14	523	454	2	17	14	523	454	304	2	17	11	14	523
38	Piacenza	—	—	7	188	128	—	—	7	188	128	125	—	—	7	7	188
39	Ravenna	—	—	—	—	—	—	—	—	—	—	—	—	—	—	—	—
40	Reggio nell'Emilia	—	—	3	29	15	1	1	3	29	15	16	1	1	1	3	29
41	Arezzo	—	—	19	294	152	11	44	18	289	150	142	10	39	24	19	294
42	Firenze	3	88	170	3.041	2.393	69	211	167	3.013	2.393	1.275	68	210	106	173	3.129
43	Grosseto	—	—	—	—	—	—	—	—	—	—	—	—	—	—	—	—
44	Livorno	—	—	7	50	30	5	25	7	50	30	26	5	25	18	7	50
45	Lucca	—	—	26	813	601	11	46	26	813	601	1.030	11	46	24	27	814
46	Massa-Carrara	—	—	4	45	36	3	5	2	43	36	40	1	3	14	4	45
47	Pisa	—	—	38	630	485	11	44	37	629	485	540	11	44	43	38	630
48	Pistola	—	—	62	968	655	27	91	60	948	648	544	26	90	33	62	968
49	Siena	—	—	1	50	48	—	—	1	50	48	53	—	—	1	1	50
50	Perugia	—	—	4	152	126	—	—	4	152	126	111	—	—	4	4	152
51	Terni	—	—	3	24	21	1	1	2	23	21	61	—	—	3	3	24
52	Ancona	—	—	10	170	137	3	11	9	169	137	65	3	11	10	10	170
53	Ascoli Piceno	—	—	66	1.107	843	12	48	66	1.107	843	620	12	48	28	66	1.107
54	Macerata	—	—	33	625	468	2	10	33	625	468	388	2	10	7	33	625
55	Pesaro e Urbino	—	—	5	92	58	2	2	4	91	58	106	1	1	3	5	92
56	Frosinone	—	—	4	106	74	—	—	4	106	74	120	—	—	4	4	106
57	Latina	—	—	—	—	—	—	—	—	—	—	—	—	—	—	—	—
58	Rieti	—	—	—	—	—	—	—	—	—	—	—	—	—	—	—	—
59	Roma	1	4	10	143	109	1	4	9	141	109	107	1	4	3	11	147
60	Viterbo	—	—	1	29	17	—	—	1	29	17	11	—	—	1	1	29
61	Campobasso	—	—	—	—	—	—	—	—	—	—	—	—	—	—	—	—
62	Chieti	—	—	—	—	—	—	—	—	—	—	—	—	—	—	—	—
63	L'Aquila	—	—	—	—	—	—	—	—	—	—	—	—	—	—	—	—
64	Pescara	—	—	—	—	—	—	—	—	—	—	—	—	—	—	—	—
65	Teramo	—	—	1	8	3	—	—	1	8	3	8	—	—	1	1	8
66	Avellino	—	—	1	26	21	—	—	1	26	21	24	—	—	1	1	26
67	Benevento	—	—	—	—	—	—	—	—	—	—	—	—	—	—	—	—
68	Caserta	—	—	8	131	112	2	9	8	131	112	159	2	9	4	8	131
69	Napoli	—	—	107	1.837	1.507	17	64	98	1.767	1.443	867	17	64	43	107	1.837
70	Salerno	—	—	2	31	24	—	—	2	31	24	5	—	—	2	2	31
71	Bari	—	—	14	171	123	5	22	14	171	123	125	5	22	26	14	171
72	Brindisi	—	—	—	—	—	—	—	—	—	—	—	—	—	—	—	—
73	Foggia	—	—	—	—	—	—	—	—	—	—	—	—	—	—	—	—
74	Lecce	—	—	10	96	64	1	4	10	96	64	31	1	4	1	10	96
75	Taranto	—	—	1	5	—	1	5	1	5	—	—	1	5	1	1	5
76	Matera	—	—	—	—	—	—	—	—	—	—	—	—	—	—	—	—
77	Potenza	—	—	1	3	1	—	—	1	3	1	8	—	—	1	1	3
78	Catanzaro	—	—	2	11	7	1	4	2	11	7	1	1	4	1	2	11
79	Cosenza	—	—	—	—	—	—	—	—	—	—	—	—	—	—	—	—
80	Reggio di Calabria	—	—	—	—	—	—	—	—	—	—	—	—	—	—	—	—
81	Agrigento	—	—	—	—	—	—	—	—	—	—	—	—	—	—	—	—
82	Caltanissetta	—	—	—	—	—	—	—	—	—	—	—	—	—	—	—	—
83	Catania	—	—	29	296	219	11	38	25	291	217	172	10	37	16	29	296
84	Enna	—	—	—	—	—	—	—	—	—	—	—	—	—	—	—	—
85	Messina	—	—	3	40	24	—	—	3	40	24	26	—	—	3	3	40
86	Palermo	—	—	8	52	36	2	11	7	51	36	30	2	11	9	8	52
87	Ragusa	—	—	—	—	—	—	—	—	—	—	—	—	—	—	—	—
88	Siracusa	—	—	—	—	—	—	—	—	—	—	—	—	—	—	—	—
89	Trapani	—	—	—	—	—	—	—	—	—	—	—	—	—	—	—	—
90	Cagliari	—	—	—	—	—	—	—	—	—	—	—	—	—	—	—	—
91	Nuoro	—	—	—	—	—	—	—	—	—	—	—	—	—	—	—	—
92	Sassari	—	—	1	18	10	—	—	1	18	10	7	—	—	1	1	18
	ITALIA	12	113	2.124	46.153	35.007	693	2.507	2.068	45.806	34.876	30.274	674	2.479	1.748	2.136	46.268

SEZIONE I — UNITA' LOCALI, ADDETTI, FORZA MOTRICE

Segue Tav. 2 — Unità locali amministrative - Unità locali operative con e senza forza motrice
 B — Provincie, per classe, gruppi di categorie o categoria di attività economica: RIPARAZIONE CALZATURE (3.05.08 - 3.05.09)

N. d'ordine	PROVINCIE	UNITÀ LOCALI AMMINISTR.		UNITÀ LOCALI OPERATIVE											TOTALE UNITÀ LOCALI		
		N	ad- detti	con e senza forza motrice						con forza motrice					N	ad- detti	
				totale			artigiane			totale			artigiane				
				N	addetti	operai e manovali	N	ad- detti	N	addetti	operai e manovali	potenza utilizzabile HP	N	ad- detti			potenza utilizzabile HP
1	Alessandria	—	—	772	1.071	119	768	1.037	126	341	102	196	122	307	166	772	1.071
2	Asti	—	—	393	455	9	389	447	19	35	6	10	18	30	9	393	455
3	Cuneo	2	2	1.029	1.223	43	1.015	1.177	78	156	35	65	73	120	48	1.031	1.225
4	Novara	—	—	662	765	28	657	757	60	106	24	48	58	102	47	663	767
5	Torino	1	2	1.909	2.448	212	1.890	2.333	229	480	124	300	217	381	234	1.909	2.448
6	Vercelli	—	—	495	570	21	492	562	59	104	19	37	56	96	34	495	570
7	Aosta (Valle di)	—	—	115	146	13	111	138	25	50	10	17	21	41	15	115	146
8	Bergamo	—	—	829	991	22	809	952	45	75	3	26	42	68	26	829	991
9	Brescia	—	—	1.102	1.299	21	1.091	1.287	67	121	15	35	65	118	33	1.102	1.299
10	Como	—	—	714	876	47	702	830	100	178	34	111	97	148	51	714	876
11	Cremona	—	—	655	747	12	651	732	41	65	3	28	40	59	25	655	747
12	Mantova	1	1	833	1.035	27	825	1.005	32	73	16	39	31	67	38	834	1.036
13	Milano	4	15	3.225	4.648	646	3.136	4.047	519	1.316	464	459	506	973	403	3.229	4.663
14	Pavia	—	—	1.019	1.466	147	997	1.385	198	468	107	254	184	408	214	1.019	1.466
15	Sondrio	—	—	197	242	4	195	240	31	50	4	33	30	49	32	197	242
16	Varese	1	2	536	694	68	523	599	112	225	62	108	105	146	72	537	696
17	Bolzano	—	—	724	986	63	712	959	123	222	27	87	119	210	83	724	986
18	Trento	1	6	662	859	48	649	823	135	250	39	104	126	220	85	663	865
19	Belluno	—	—	288	362	23	276	341	26	55	12	24	18	38	23	288	362
20	Padova	—	—	1.092	1.532	78	1.080	1.480	59	173	44	79	54	139	59	1.092	1.532
21	Rovigo	—	—	695	949	34	686	925	33	80	8	29	32	69	29	695	949
22	Treviso	—	—	871	1.323	123	857	1.284	79	288	105	96	76	275	93	871	1.323
23	Venezia	—	—	806	1.256	107	782	1.170	105	298	61	117	92	241	89	806	1.256
24	Verona	—	—	1.024	1.259	33	1.015	1.239	38	82	14	50	36	73	46	1.024	1.259
25	Vicenza	—	—	906	1.200	43	891	1.139	76	181	20	135	69	156	114	906	1.200
26	Gorizia	—	—	167	193	11	159	183	10	17	5	9	8	14	5	167	193
27	Udine	—	—	967	1.289	67	947	1.213	73	183	31	103	67	132	76	967	1.289
28	Trieste (Territorio di)	—	—	422	478	20	422	478	46	71	9	21	46	71	21	422	478
29	Genova	—	—	1.497	1.815	119	1.460	1.721	152	290	66	99	141	252	87	1.497	1.815
30	Imperia	2	2	344	388	9	336	367	16	28	4	10	14	21	8	346	390
31	La Spezia	—	—	337	385	8	336	384	26	44	7	14	26	44	14	337	385
32	Savona	—	—	395	437	2	389	430	21	33	1	11	20	32	10	395	437
33	Bologna	—	—	1.472	1.927	181	1.449	1.776	88	282	118	100	81	172	60	1.472	1.927
34	Ferrara	—	—	588	754	51	585	700	8	67	50	7	6	15	5	588	754
35	Forlì	—	—	703	975	89	696	929	53	203	83	61	50	167	52	703	975
36	Modena	—	—	878	1.086	25	860	1.037	51	113	17	33	46	102	30	878	1.086
37	Parma	—	—	632	791	30	621	739	40	96	18	48	35	70	32	632	791
38	Piacenza	—	—	480	574	18	474	556	37	56	2	14	37	56	14	480	574
39	Ravenna	—	—	429	485	13	426	469	13	31	10	34	10	15	25	429	485
40	Reggio nell'Emilia	—	—	745	895	10	741	891	22	47	3	35	22	47	35	745	895
41	Arezzo	—	—	740	909	30	720	872	20	53	10	28	18	44	14	740	909
42	Firenze	1	3	1.569	2.248	327	1.533	2.072	164	458	187	193	147	335	117	1.570	2.251
43	Grosseto	—	—	475	549	7	463	534	8	19	3	7	7	16	3	475	549
44	Livorno	1	1	397	439	10	391	428	16	31	6	16	16	31	16	398	440
45	Lucca	—	—	564	738	49	557	714	24	56	16	16	24	56	16	564	738
46	Massa-Carrara	—	—	258	290	5	253	285	8	12	1	13	8	12	13	258	290
47	Pisa	—	—	653	817	31	647	804	37	89	20	43	36	88	43	653	817
48	Pistoia	2	5	445	594	52	440	571	35	90	32	34	33	77	28	447	599
49	Siena	—	—	747	897	24	725	860	8	15	3	4	6	9	2	747	897
50	Perugia	—	—	1.226	1.446	44	1.211	1.393	11	51	24	17	9	18	11	1.226	1.446
51	Terni	—	—	415	471	1	401	453	11	17	—	11	11	17	11	415	471
52	Ancona	—	—	795	922	9	783	906	27	53	4	35	25	49	33	795	922
53	Ascoli Piceno	1	4	1.065	1.897	385	1.037	1.762	145	487	207	272	132	387	241	1.066	1.901
54	Macerata	—	—	613	821	51	599	789	62	149	36	84	59	136	80	613	821
55	Pesaro e Urbino	—	—	351	413	6	350	412	5	8	—	2	5	8	2	351	413
56	Frosinone	—	—	786	961	20	779	949	2	11	7	2	2	11	2	786	961
57	Latina	—	—	470	548	11	457	530	6	15	2	4	3	8	3	470	548
58	Rieti	—	—	523	614	11	515	602	3	6	—	1	3	6	1	523	614
59	Roma	3	3	2.718	3.580	275	2.671	3.465	119	261	73	144	110	236	135	2.721	3.583
60	Viterbo	—	—	725	860	26	703	823	1	2	—	1	—	—	—	725	860
61	Campobasso	—	—	1.226	1.501	6	1.206	1.477	1	2	—	—	1	2	—	1.226	1.501
62	Chieti	4	5	1.149	908	19	881	1.100	6	17	4	9	5	15	6	1.149	912
63	L'Aquila	—	—	730	838	15	721	819	1	8	6	1	—	—	—	730	838
64	Pescara	—	—	536	637	13	528	624	7	17	5	6	6	13	8	536	637
65	Teramo	—	—	683	838	8	671	812	3	8	2	—	2	4	—	683	838
66	Avellino	1	3	1.405	1.643	31	1.390	1.610	—	—	—	—	—	—	—	1.406	1.646
67	Benevento	1	1	957	1.148	4	948	1.137	—	—	—	—	—	—	—	958	1.149
68	Caserta	—	—	1.313	1.624	77	1.292	1.573	4	19	8	12	3	13	7	1.313	1.624
69	Napoli	3	7	3.066	6.464	1.934	2.994	5.945	161	708	371	312	142	582	264	3.069	6.471
70	Salerno	—	—	2.290	2.770	49	2.266	2.729	3	11	8	9	2	8	8	2.290	2.770
71	Bari	—	—	2.120	2.644	163	2.084	2.534	43	127	45	60	39	98	54	2.120	2.644
72	Brindisi	—	—	646	752	20	640	738	2	15	7	5	2	15	5	646	752
73	Foggia	—	—	1.309	1.562	5	1.297	1.547	4	7	1	2	4	7	2	1.309	1.562
74	Lecce	—	—	1.282	1.566	31	1.270	1.537	4	11	5	2	3	7	2	1.282	1.566
75	Taranto	—	—	817	959	27	811	931	2	7	—	2	2	7	2	817	959
76	Matera	—	—	537	656	13	536	654	1	2	—	1	1	2	1	537	656
77	Potenza	—	—	1.638	2.047	30	1.623	2.018	—	—	—	—	—	—	—	1.638	2.047
78	Catanzaro	—	—	1.948	2.265	18	1.928	2.236	3	10	6	11	2	5	8	1.948	2.265
79	Cosenza	—	—	1.787	2.127	15	1.756	2.087	—	—	—	—	—	—	—	1.787	2.127
80	Reggio di Calabria	—	—	1.193	1.444	8	1.182	1.431	4	15	4	8	4	15	8	1.193	1.444
81	Agrianto	—	—	1.441	1.652	13	1.412	1.611	—	—	—	—	—	—	—	1.441	1.652
82	Caltanissetta	—	—	694	1.020	13	690	824	2	194	6	20	—	—	—	694	1.020
83	Catania	—	—	2.4													

SEZIONE I — UNITA' LOCALI, ADDETTI, FORZA MOTRICE

Segue Tav. 2 — Unità locali amministrative - Unità locali operative con e senza forza motrice
 B — Provincie, per classe, gruppi di categorie o categoria di attività economica: FABBRICAZIONE GUANTI (3.05.10-3.05.11)

N. d'ordine	PROVINCIE	UNITÀ LOCALI AMMINISTR.		UNITÀ LOCALI OPERATIVE											TOTALE UNITÀ LOCALI		
		N	ad- detti	con e senza forza motrice						con forza motrice					N	ad- detti	
				totale			artigiane			totale			artigiane				
				N	addetti	operai e ma- novali	N	ad- detti	N	addetti	operai e ma- novali	potenza uti- lizzabile HP	N	ad- detti			potenza uti- lizzabile HP
1	Alessandria	—	—	1	14	11	—	—	1	14	11	1	—	—	—	1	14
2	Asti	—	—	—	—	—	—	—	—	—	—	—	—	—	—	—	—
3	Cuneo	—	—	—	—	—	—	—	—	—	—	—	—	—	—	—	—
4	Novara	—	—	1	1	—	—	—	—	—	—	—	—	—	—	1	1
5	Torino	—	—	9	59	30	5	15	7	52	29	38	3	8	6	9	59
6	Vercelli	—	—	—	—	—	—	—	—	—	—	—	—	—	—	—	—
7	Aosta (Valle di)	—	—	—	—	—	—	—	—	—	—	—	—	—	—	—	—
8	Bergamo	—	—	4	75	57	3	4	1	71	57	34	—	—	—	4	75
9	Brescia	—	—	1	3	1	1	3	—	—	—	—	—	—	—	1	3
10	Como	—	—	4	69	48	3	9	1	60	46	14	—	—	—	4	69
11	Cremona	—	—	—	—	—	—	—	—	—	—	—	—	—	—	—	—
12	Mantova	—	—	—	—	—	—	—	—	—	—	—	—	—	—	—	—
13	Milano	2	8	44	197	102	36	88	13	118	78	37	8	31	7	46	205
14	Pavia	—	—	—	—	—	—	—	—	—	—	—	—	—	—	—	—
15	Sondrio	—	—	—	—	—	—	—	—	—	—	—	—	—	—	—	—
16	Varese	—	—	5	14	1	5	14	2	6	1	4	2	6	4	5	14
17	Bolzano	—	—	—	—	—	—	—	—	—	—	—	—	—	—	—	—
18	Trento	—	—	—	—	—	—	—	—	—	—	—	—	—	—	—	—
19	Belluno	—	—	—	—	—	—	—	—	—	—	—	—	—	—	—	—
20	Padova	—	—	1	11	3	—	—	1	11	3	3	—	—	—	1	11
21	Rovigo	—	—	—	—	—	—	—	—	—	—	—	—	—	—	—	—
22	Treviso	—	—	—	—	—	—	—	—	—	—	—	—	—	—	—	—
23	Venezia	—	—	—	—	—	—	—	—	—	—	—	—	—	—	—	—
24	Verona	—	—	1	7	4	1	7	—	—	—	—	—	—	—	1	7
25	Vicenza	—	—	—	—	—	—	—	—	—	—	—	—	—	—	—	—
26	Gorizia	—	—	1	3	—	1	3	—	—	—	—	—	—	—	1	3
27	Udine	—	—	1	4	1	—	—	1	4	1	1	—	—	—	1	4
28	Trieste (Territorio di)	—	—	—	—	—	—	—	—	—	—	—	—	—	—	—	—
29	Genova	—	—	14	62	20	9	30	6	34	12	9	4	17	7	14	62
30	Imperia	—	—	—	—	—	—	—	—	—	—	—	—	—	—	—	—
31	La Spezia	—	—	—	—	—	—	—	—	—	—	—	—	—	—	—	—
32	Savona	—	—	1	2	—	—	—	1	2	—	—	—	—	—	1	2
33	Bologna	—	—	3	9	5	2	5	1	4	3	1	—	—	—	3	9
34	Ferrara	—	—	—	—	—	—	—	—	—	—	—	—	—	—	—	—
35	Forlì	—	—	—	—	—	—	—	—	—	—	—	—	—	—	—	—
36	Modena	—	—	—	—	—	—	—	—	—	—	—	—	—	—	—	—
37	Parma	—	—	—	—	—	—	—	—	—	—	—	—	—	—	—	—
38	Piacenza	—	—	—	—	—	—	—	—	—	—	—	—	—	—	—	—
39	Ravenna	—	—	—	—	—	—	—	—	—	—	—	—	—	—	—	—
40	Reggio nell'Emilia	—	—	1	1	—	1	1	—	—	—	—	—	—	—	1	1
41	Arezzo	—	—	—	—	—	—	—	—	—	—	—	—	—	—	—	—
42	Firenze	—	—	6	51	24	3	11	—	—	—	—	—	—	—	6	51
43	Grosseto	—	—	—	—	—	—	—	—	—	—	—	—	—	—	—	—
44	Livorno	—	—	1	1	—	1	1	—	—	—	—	—	—	—	1	1
45	Lucca	—	—	1	7	3	—	—	1	7	3	1	—	—	—	1	7
46	Massa-Carrara	—	—	—	—	—	—	—	—	—	—	—	—	—	—	—	—
47	Pisa	—	—	—	—	—	—	—	—	—	—	—	—	—	—	—	—
48	Pistoia	—	—	1	1	—	1	1	—	—	—	—	—	—	—	1	1
49	Siena	—	—	—	—	—	—	—	—	—	—	—	—	—	—	—	—
50	Perugia	—	—	—	—	—	—	—	—	—	—	—	—	—	—	—	—
51	Terni	—	—	—	—	—	—	—	—	—	—	—	—	—	—	—	—
52	Ancona	—	—	—	—	—	—	—	—	—	—	—	—	—	—	—	—
53	Ascoli Piceno	—	—	—	—	—	—	—	—	—	—	—	—	—	—	—	—
54	Macerata	—	—	—	—	—	—	—	—	—	—	—	—	—	—	—	—
55	Pesaro e Urbino	—	—	—	—	—	—	—	—	—	—	—	—	—	—	—	—
56	Frosinone	—	—	—	—	—	—	—	—	—	—	—	—	—	—	—	—
57	Latina	—	—	—	—	—	—	—	—	—	—	—	—	—	—	—	—
58	Rieti	—	—	—	—	—	—	—	—	—	—	—	—	—	—	—	—
59	Roma	—	—	2	9	4	—	—	—	—	—	—	—	—	—	2	9
60	Viterbo	—	—	—	—	—	—	—	—	—	—	—	—	—	—	—	—
61	Campobasso	—	—	—	—	—	—	—	—	—	—	—	—	—	—	—	—
62	Chieti	—	—	—	—	—	—	—	—	—	—	—	—	—	—	—	—
63	L'Aquila	—	—	—	—	—	—	—	—	—	—	—	—	—	—	—	—
64	Pescara	—	—	—	—	—	—	—	—	—	—	—	—	—	—	—	—
65	Teramo	—	—	—	—	—	—	—	—	—	—	—	—	—	—	—	—
66	Avellino	—	—	2	2	—	2	2	—	—	—	—	—	—	—	2	2
67	Benevento	—	—	—	—	—	—	—	—	—	—	—	—	—	—	—	—
68	Caserta	—	—	—	—	—	—	—	—	—	—	—	—	—	—	—	—
69	Napoli	—	—	115	695	407	88	264	21	356	277	140	6	35	7	115	695
70	Salerno	—	—	1	1	—	1	1	—	—	—	—	—	—	—	1	1
71	Bari	—	—	—	—	—	—	—	—	—	—	—	—	—	—	—	—
72	Brindisi	—	—	—	—	—	—	—	—	—	—	—	—	—	—	—	—
73	Foggia	—	—	—	—	—	—	—	—	—	—	—	—	—	—	—	—
74	Lecce	—	—	—	—	—	—	—	—	—	—	—	—	—	—	—	—
75	Taranto	—	—	—	—	—	—	—	—	—	—	—	—	—	—	—	—
76	Matera	—	—	—	—	—	—	—	—	—	—	—	—	—	—	—	—
77	Potenza	—	—	—	—	—	—	—	—	—	—	—	—	—	—	—	—
78	Catanzaro	—	—	—	—	—	—	—	—	—	—	—	—	—	—	—	—
79	Cosenza	—	—	—	—	—	—	—	—	—	—	—	—	—	—	—	—
80	Reggio di Calabria	—	—	—	—	—	—	—	—	—	—	—	—	—	—	—	—
81	Agrigento	—	—	—	—	—	—	—	—	—	—	—	—	—	—	—	—
82	Caltanissetta	—	—	—	—	—	—	—	—	—	—	—	—	—	—	—	—
83	Catania	—	—	—	—	—	—	—	—	—	—	—	—	—	—	—	—
84	Enna	—	—	—	—	—	—	—	—	—	—	—	—	—	—	—	—
85	Messina	—	—	—	—	—	—	—	—	—	—	—	—	—	—	—	—
86	Palermo	—	—	3	10	3	2	7	—	—	—	—	—	—	—	3	10
87	Ragusa	—	—	—	—	—	—	—	—	—	—	—	—	—	—	—	—
88	Siracusa	—	—	—	—	—	—	—	—	—	—	—	—	—	—	—	—
89	Trapani	—	—	—	—	—	—	—	—	—	—	—	—	—	—	—	—
90	Cagliari	—	—	—	—	—	—	—	—	—	—	—	—	—	—	—	—
91	Nuoro	—	—	—	—	—	—	—	—	—	—	—	—	—	—	—	—
92	Sassari	—	—	—	—	—	—	—	—	—	—	—	—	—	—	—	—
	ITALIA	2	8	224	1.308	724	165	466	57	739	521	283	23	97	31	226	1.316

SEZIONE I — UNITA' LOCALI, ADDETTI, FORZA MOTRICE

TAV. 3 — Unità locali operative, secondo il numero di addetti

A — Stato e Regioni, per classe e categoria di attività economica

N. classificazione	CLASSE E CATEGORIE DI ATTIVITÀ ECONOMICA	UNITÀ LOCALI CON ADDETTI														UNITÀ LOCALI SENZA ADDETTI	TOTALE UNITÀ LOCALI OPERATIVE			
		fino a 2		da 3 a 5		da 6 a 10		da 11 a 50		da 51 a 100		da 101 a 500		da 501 a 1000			1001 e oltre		N	ad-detti
		N	ad-detti	N	ad-detti	N	ad-detti	N	ad-detti	N	ad-detti	N	ad-detti	N	ad-detti		N	ad-detti		
ITALIA																				
3.05.01	Fabbricazione feltri, cappelli, ecc.	206	288	108	401	63	464	61	1.523	11	717	17	3.182	3	1.796	1	1.625	1	471	9.996
3.05.02	Fabbricaz. trecce e cappelli di paglia	185	263	69	251	28	214	25	557	2	170	3	615	—	—	—	—	—	312	2.070
3.05.03	Laboratori di modisteria	1.299	1.645	251	902	45	325	11	178	—	—	—	—	—	—	—	—	—	1.606	3.050
3.05.04	Confezione di vestiario	96.529	116.543	11.125	38.415	1.186	8.335	475	9.640	69	4.642	43	8.888	1	830	—	—	18	109.446	187.293
3.05.05	Confezione di pellicce	1.175	1.638	399	1.459	97	700	45	890	2	108	—	—	—	—	—	—	1	1.719	4.795
3.05.06	Confezione di biancheria	5.346	5.997	504	1.878	202	1.534	212	4.781	29	2.086	17	2.919	1	752	—	—	1	6.312	19.947
3.05.07	Calzaturifici	236	395	501	1.981	463	3.544	729	16.375	118	8.167	74	13.799	3	1.892	—	—	—	2.124	46.153
3.05.08	Confez. e riparaz. a mano di calzature	84.302	95.291	3.695	12.699	480	3.394	126	1.988	1	54	1	193	—	—	—	—	10	88.615	113.619
3.05.09	Riparaz. a macchina di calzature	139	214	55	209	10	67	—	—	—	—	—	—	—	—	—	—	—	204	490
3.05.10	Fabbricazione guanti in pelle	83	135	70	262	29	208	24	402	3	202	—	—	—	—	—	—	—	209	1.209
3.05.11	Fabbricazione guanti in stoffa	10	11	3	13	—	—	1	15	1	60	—	—	—	—	—	—	—	15	99
3.05.12	Oggetti di ornamento e arred.	210	286	87	336	24	179	11	204	1	69	—	—	—	—	—	—	—	333	1.074
3.05.13	Fabbricazione di bottoni	119	154	72	283	55	416	66	1.340	15	1.033	12	2.196	—	—	—	—	3	342	5.422
3.05.14	Confez. accessori del vestiario	1.050	1.370	263	971	100	742	89	2.042	10	715	1	121	—	—	—	—	—	1.513	5.961
3.05.15	Labor. materassaio e tappezziere	4.441	5.524	661	2.326	102	703	32	634	6	409	2	251	—	—	—	—	1	5.245	9.847
3.05.16	Confezione di parrucche, ecc.	14	19	8	27	1	7	—	—	1	61	—	—	—	—	—	—	—	24	114
3.05	Vestiario, abbigl. e arred.	195.344	229.773	17.871	62.413	2.885	20.832	1.907	40.569	269	18.493	170	32.164	8	5.270	1	1.625	35	218.490	411.139
PIEMONTE																				
3.05.01	Fabbricazione feltri, cappelli, ecc.	27	40	11	36	2	13	7	189	2	144	3	870	1	525	1	1.625	1	55	3.442
3.05.02	Fabbricaz. trecce e cappelli di paglia	1	1	—	—	1	9	1	11	—	—	—	—	—	—	—	—	—	3	21
3.05.03	Laboratori di modisteria	213	260	33	120	7	56	1	18	—	—	—	—	—	—	—	—	—	254	454
3.05.04	Confezione di vestiario	10.289	11.897	752	2.648	122	861	84	1.920	10	691	7	1.535	1	830	—	—	1	11.266	20.382
3.05.05	Confezione di pellicce	179	247	47	169	8	58	4	114	—	—	—	—	—	—	—	—	—	238	588
3.05.06	Confezione di biancheria	838	907	58	222	17	138	23	517	6	411	4	988	—	—	—	—	1	947	3.183
3.05.07	Calzaturifici	26	45	41	162	42	324	67	1.470	16	1.122	10	1.686	1	530	—	—	—	203	5.339
3.05.08	Confez. e riparaz. a mano di calzature	5.033	5.582	175	618	31	210	6	101	—	—	—	—	—	—	—	—	—	5.245	6.511
3.05.09	Riparaz. a macchina di calzature	15	21	—	—	—	—	—	—	—	—	—	—	—	—	—	—	—	15	21
3.05.10	Fabbricazione guanti in pelle	3	5	4	16	—	—	4	53	—	—	—	—	—	—	—	—	—	11	74
3.05.11	Fabbricazione guanti in stoffa	—	—	—	—	—	—	—	—	—	—	—	—	—	—	—	—	—	—	—
3.05.12	Oggetti di ornamento e arred.	26	31	8	32	3	20	—	—	—	—	—	—	—	—	—	—	—	37	83
3.05.13	Fabbricazione di bottoni	3	5	10	37	5	38	6	105	—	—	1	190	—	—	—	—	—	25	375
3.05.14	Confez. accessori del vestiario	181	224	44	165	18	133	10	266	2	132	—	—	—	—	—	—	—	255	920
3.05.15	Labor. materassaio e tappezziere	621	773	63	216	4	26	4	76	—	—	1	136	—	—	—	—	—	693	1.227
3.05.16	Confezione di parrucche, ecc.	5	6	1	3	—	—	—	—	—	—	—	—	—	—	—	—	—	6	9
3.05	Vestiario, abbigl. e arred.	17.460	20.044	1.247	4.444	260	1.886	217	4.840	36	2.500	26	5.405	3	1.885	1	1.625	3	19.253	42.829
VALLE D' AOSTA																				
3.05.01	Fabbricazione feltri, cappelli, ecc.	—	—	—	—	—	—	—	—	—	—	—	—	—	—	—	—	—	—	—
3.05.02	Fabbricaz. trecce e cappelli di paglia	—	—	—	—	—	—	—	—	—	—	—	—	—	—	—	—	—	—	—
3.05.03	Laboratori di modisteria	2	3	—	—	—	—	—	—	—	—	—	—	—	—	—	—	—	2	3
3.05.04	Confezione di vestiario	139	170	32	111	2	15	—	—	—	—	—	—	—	—	—	—	—	173	296
3.05.05	Confezione di pellicce	—	—	—	—	—	—	—	—	—	—	—	—	—	—	—	—	—	—	—
3.05.06	Confezione di biancheria	8	11	1	5	—	—	—	—	—	—	—	—	—	—	—	—	—	9	16
3.05.07	Calzaturifici	1	1	—	—	—	—	—	—	—	—	—	—	—	—	—	—	—	1	1
3.05.08	Confez. e riparaz. a mano di calzature	107	116	7	24	1	6	—	—	—	—	—	—	—	—	—	—	—	115	146
3.05.09	Riparaz. a macchina di calzature	—	—	—	—	—	—	—	—	—	—	—	—	—	—	—	—	—	—	—
3.05.10	Fabbricazione guanti in pelle	—	—	—	—	—	—	—	—	—	—	—	—	—	—	—	—	—	—	—
3.05.11	Fabbricazione guanti in stoffa	—	—	—	—	—	—	—	—	—	—	—	—	—	—	—	—	—	—	—
3.05.12	Oggetti di ornamento e arred.	—	—	—	—	—	—	—	—	—	—	—	—	—	—	—	—	—	—	—
3.05.13	Fabbricazione di bottoni	—	—	—	—	—	—	—	—	—	—	—	—	—	—	—	—	—	—	—
3.05.14	Confez. accessori del vestiario	5	5	—	—	—	—	—	—	—	—	—	—	—	—	—	—	—	5	5
3.05.15	Labor. materassaio e tappezziere	4	5	2	6	—	—	—	—	—	—	—	—	—	—	—	—	—	6	11
3.05.16	Confezione di parrucche, ecc.	—	—	—	—	—	—	—	—	—	—	—	—	—	—	—	—	—	—	—
3.05	Vestiario, abbigl. e arred.	266	311	42	146	3	21	—	—	—	—	—	—	—	—	—	—	—	311	478

SEZIONE I — UNITA' LOCALI, ADDETTI, FORZA MOTRICE

Segue Tav. 3 — Unità locali operative, secondo il numero di addetti

A — Stato e Regioni, per classe e categoria di attività economica

N. classificazione	CLASSE E CATEGORIE DI ATTIVITÀ ECONOMICA	UNITÀ LOCALI CON ADDETTI										UNITÀ LOCALI SENZA ADDETTI	TOTALE UNITÀ LOCALI OPERATIVE							
		fino a 2		da 3 a 5		da 6 a 10		da 11 a 50		da 51 a 100			da 101 a 500		da 501 a 1000		1001 e oltre		N	ad-detti
		N	ad-detti	N	ad-detti	N	ad-detti	N	ad-detti	N	ad-detti		N	ad-detti	N	ad-detti	N	ad-detti		
L O M B A R D I A																				
3.05.01	Fabbricazione feltri, cappelli, ecc.	37	52	26	106	25	192	25	583	2	147	11	1.901						126	2.981
3.05.02	Fabbricaz. trecce e cappelli di paglia	7	14	2	6	4	25												13	45
3.05.03	Laboratori di modisteria	332	422	65	231	11	78	6	102										414	833
3.05.04	Confezione di vestiario	17.572	20.765	1.456	5.094	260	1.885	165	3.427	30	2.096	19	4.205						19.504	37.472
3.05.05	Confezione di pellicce	428	614	143	528	47	338	13	284										632	1.764
3.05.06	Confezione di biancheria	1.372	1.518	118	441	55	436	76	1.852	14	975	12	1.790	1	752				1.648	7.764
3.05.07	Calzaturifici	98	170	232	913	195	1.517	286	6.807	49	3.442	32	6.309	1	620				893	19.778
3.05.08	Confez. e riparaz. a mano di calzature	8.462	9.218	507	1.737	81	577	27	402										9.078	11.934
3.05.09	Riparaz. a macchina di calzature . . .	28	44	3	12	1	8												32	64
3.05.10	Fabbricazione guanti in pelle	26	40	19	69	4	26	4	89	1	71								54	295
3.05.11	Fabbricazione guanti in stoffa	3	3							1	60								4	63
3.05.12	Oggetti di ornamento e arred.	73	107	29	112	10	72	4	59										116	350
3.05.13	Fabbricazione di bottoni	42	61	41	168	35	258	43	957	11	773	7	1.264						180	3.481
3.05.14	Confez. accessori del vestiario	285	396	90	331	48	362	50	1.102	5	373								478	2.564
3.05.15	Labor. materassaio e tappezziere	1.107	1.269	183	652	40	282	10	182			1	115						1.341	2.500
3.05.16	Confezione di parrucche, ecc.	3	5	4	12					1	61								8	78
3.05	Vestiario, abbigl. e arred.	29.875	34.698	2.918	10.412	816	6.056	709	15.846	114	7.998	82	15.584	2	1.372			5	34.521	91.966
T R E N T I N O - A L T O A D I G E																				
3.05.01	Fabbricazione feltri, cappelli, ecc. . .	1	2	1	4														2	6
3.05.02	Fabbricaz. trecce e cappelli di paglia																			
3.05.03	Laboratori di modisteria	17	18	4	15														21	33
3.05.04	Confezione di vestiario	1.834	2.160	248	848	25	171	4	84										2.111	3.263
3.05.05	Confezione di pellicce	11	15	6	21			1	12										18	48
3.05.06	Confezione di biancheria	71	76	4	13	1	6	1	14										77	109
3.05.07	Calzaturifici	3	3	3	14			4	53			1	179						11	249
3.05.08	Confez. e riparaz. a mano di calzature	1.303	1.541	73	251	5	32	1	14										1.382	1.838
3.05.09	Riparaz. a macchina di calzature . . .	4	7																4	7
3.05.10	Fabbricazione guanti in pelle																			
3.05.11	Fabbricazione guanti in stoffa																			
3.05.12	Oggetti di ornamento e arred.	5	5																5	5
3.05.13	Fabbricazione di bottoni																			
3.05.14	Confez. accessori del vestiario	11	13	1	4	1	7												13	24
3.05.15	Labor. materassaio e tappezziere	176	224	20	68														196	292
3.05.16	Confezione di parrucche, ecc.	1	2																1	2
3.05	Vestiario, abbigl. e arred.	3.437	4.066	360	1.238	32	216	11	177			1	179					3.841	5.876	
V E N E T O																				
3.05.01	Fabbricazione feltri, cappelli, ecc. . .	4	4	4	13	1	6	1	39			1	105						11	167
3.05.02	Fabbricaz. trecce e cappelli di paglia	38	46	2	6	4	31	3	35										47	118
3.05.03	Laboratori di modisteria	79	109	19	72	2	13												100	194
3.05.04	Confezione di vestiario	7.809	9.823	1.110	3.864	111	782	33	568	1	67	7	1.462						9.071	16.566
3.05.05	Confezione di pellicce	67	100	30	109	7	49	2	32										106	290
3.05.06	Confezione di biancheria	320	364	18	72	9	69	12	247	1	86								360	838
3.05.07	Calzaturifici	10	15	28	112	27	224	63	1.422	16	1.121	8	1.310	1	742				153	4.946
3.05.08	Confez. e riparaz. a mano di calzature	5.282	6.227	329	1.135	47	334	11	140										5.669	7.836
3.05.09	Riparaz. a macchina di calzature . . .	5	8	6	24	2	13												13	45
3.05.10	Fabbricazione guanti in pelle					1	7	1	11										2	18
3.05.11	Fabbricazione guanti in stoffa																			
3.05.12	Oggetti di ornamento e arred.	15	21	4	18	1	9												20	48
3.05.13	Fabbricazione di bottoni	5	5	1	3	3	25	1	22	2	124								12	179
3.05.14	Confez. accessori del vestiario	33	42	7	27	2	12	7	182										49	263
3.05.15	Labor. materassaio e tappezziere	272	344	37	136	12	82	5	86	1	62								327	710
3.05.16	Confezione di parrucche, ecc.																			
3.05	Vestiario, abbigl. e arred.	13.939	17.108	1.595	5.591	229	1.856	139	2.784	21	1.460	16	2.877	1	742			15.940	32.218	

SEZIONE I — UNITA' LOCALI, ADDETTI, FORZA MOTRICE

Segue Tav. 3 — Unità locali operative, secondo il numero di addetti

A — Stato e Regioni, per classe e categoria di attività economica

N. classificazione	CLASSE E CATEGORIE DI ATTIVITÀ ECONOMICA	UNITÀ LOCALI CON ADDETTI														UNITÀ LOCALI SENZA ADDETTI N	TOTALE UNITÀ LOCALI OPERATIVE			
		fino a 2		da 3 a 5		da 6 a 10		da 11 a 50		da 51 a 100		da 101 a 500		da 501 a 1000			1001 e oltre		N	ad- detti
		N	ad- detti	N	ad- detti	N	ad- detti	N	ad- detti	N	ad- detti	N	ad- detti	N	ad- detti		N	ad- detti		
F R I U L I - V E N E Z I A G I U L I A																				
3.05.01	Fabbricazione feltri, cappelli, ecc.	2	2	1	5	—	—	—	—	—	—	—	—	—	—	—	—	—	3	7
3.05.02	Fabbricaz. trecce e cappelli di paglia	—	—	—	—	—	—	1	25	—	—	—	—	—	—	—	—	—	1	25
3.05.03	Laboratori di modisteria.	7	8	2	8	—	—	—	—	—	—	—	—	—	—	—	—	9	16	
3.05.04	Confezione di vestiario.	2.616	3.067	201	678	27	183	9	161	1	59	—	—	—	—	—	—	2.854	4.148	
3.05.05	Confezione di pellicce	11	14	4	14	1	7	1	13	—	—	—	—	—	—	—	—	17	48	
3.05.06	Confezione di biancheria.	82	97	3	10	4	34	1	31	—	—	—	—	—	—	—	—	90	172	
3.05.07	Calzaturifici.	7	13	14	55	15	103	16	390	2	121	—	—	—	—	—	—	54	682	
3.05.08	Confez. e riparaz. a mano di calzature	1.073	1.243	50	172	3	24	3	35	—	—	—	—	—	—	—	—	1	1.130	1.474
3.05.09	Riparaz. a macchina di calzature	3	5	1	3	—	—	—	—	—	—	—	—	—	—	—	—	4	8	
3.05.10	Fabbricazione guanti in pelle	—	—	2	7	—	—	—	—	—	—	—	—	—	—	—	—	2	7	
3.05.11	Fabbricazione guanti in stoffa	—	—	—	—	—	—	—	—	—	—	—	—	—	—	—	—	—	—	
3.05.12	Oggetti di ornamento e arred.	3	3	1	5	—	—	—	—	—	—	—	—	—	—	—	—	4	8	
3.05.13	Fabbricazione di bottoni	—	—	—	—	—	—	—	—	—	—	—	—	—	—	—	—	—	—	
3.05.14	Confez. accessori del vestiario	4	4	1	4	1	7	2	29	2	131	—	—	—	—	—	—	10	175	
3.05.15	Labor. materassaio e tappezziere	66	84	7	27	3	20	—	—	2	104	—	—	—	—	—	—	78	235	
3.05.16	Confezione di parrucche, ecc.	—	—	—	—	—	—	—	—	—	—	—	—	—	—	—	—	—	—	
3.05	Vestiario, abbigl. e arred.	3.874	4.540	287	988	54	378	33	684	7	415	—	—	—	—	—	—	1	4.256	7.005
T E R R I T O R I O D I T R I E S T E																				
3.05.01	Fabbricazione feltri, cappelli, ecc.	—	—	1	3	—	—	—	—	—	—	—	—	—	—	—	—	—	1	3
3.05.02	Fabbricaz. trecce e cappelli di paglia	—	—	—	—	—	—	—	—	—	—	—	—	—	—	—	—	—	—	
3.05.03	Laboratori di modisteria.	23	26	10	35	2	13	—	—	—	—	—	—	—	—	—	—	35	74	
3.05.04	Confezione di vestiario.	503	641	126	431	23	161	7	116	—	—	3	444	—	—	—	—	662	1.793	
3.05.05	Confezione di pellicce	21	31	13	47	4	34	2	32	—	—	—	—	—	—	—	—	40	144	
3.05.06	Confezione di biancheria.	15	16	3	10	3	24	2	25	—	—	—	—	—	—	—	—	23	75	
3.05.07	Calzaturifici.	—	—	—	—	—	—	—	—	—	—	1	202	—	—	—	—	1	202	
3.05.08	Confez. e riparaz. a mano di calzature	409	443	7	23	—	—	—	—	—	—	—	—	—	—	—	—	416	466	
3.05.09	Riparaz. a macchina di calzature	5	7	1	5	—	—	—	—	—	—	—	—	—	—	—	—	6	12	
3.05.10	Fabbricazione guanti in pelle	—	—	—	—	—	—	—	—	—	—	—	—	—	—	—	—	—	—	
3.05.11	Fabbricazione guanti in stoffa	—	—	—	—	—	—	—	—	—	—	—	—	—	—	—	—	—	—	
3.05.12	Oggetti di ornamento e arred.	6	7	1	3	1	6	—	—	—	—	—	—	—	—	—	—	8	16	
3.05.13	Fabbricazione di bottoni	2	3	—	—	—	—	—	—	—	—	—	—	—	—	—	—	2	3	
3.05.14	Confez. accessori del vestiario	20	27	2	6	—	—	—	—	—	—	—	—	—	—	—	—	22	33	
3.05.15	Labor. materassaio e tappezziere	44	61	14	53	5	35	3	76	—	—	—	—	—	—	—	—	66	225	
3.05.16	Confezione di parrucche, ecc.	—	—	—	—	—	—	—	—	—	—	—	—	—	—	—	—	—	—	
3.05	Vestiario, abbigl. e arred.	1.048	1.282	178	616	38	273	14	249	—	—	4	646	—	—	—	—	1.282	3.046	
L I G U R I A																				
3.05.01	Fabbricazione feltri, cappelli, ecc.	6	9	1	5	1	6	1	19	—	—	—	—	—	—	—	—	—	9	39
3.05.02	Fabbricaz. trecce e cappelli di paglia	—	—	2	6	—	—	—	—	—	—	—	—	—	—	—	—	—	2	6
3.05.03	Laboratori di modisteria.	84	109	18	65	—	—	—	—	—	—	—	—	—	—	—	—	102	174	
3.05.04	Confezione di vestiario.	2.330	2.935	399	1.390	40	296	19	415	4	294	1	159	—	—	—	—	2.793	5.489	
3.05.05	Confezione di pellicce	71	99	18	65	—	—	3	57	—	—	—	—	—	—	—	—	92	221	
3.05.06	Confezione di biancheria.	174	203	15	58	8	57	5	82	—	—	—	—	—	—	—	—	202	400	
3.05.07	Calzaturifici.	4	8	7	29	4	26	4	61	3	200	—	—	—	—	—	—	22	324	
3.05.08	Confez. e riparaz. a mano di calzature	2.484	2.727	66	222	6	39	—	—	—	—	—	—	—	—	—	—	2.556	2.988	
3.05.09	Riparaz. a macchina di calzature	14	21	2	10	1	6	—	—	—	—	—	—	—	—	—	—	17	37	
3.05.10	Fabbricazione guanti in pelle	5	10	3	11	4	30	—	—	—	—	—	—	—	—	—	—	12	51	
3.05.11	Fabbricazione guanti in stoffa	—	—	3	13	—	—	—	—	—	—	—	—	—	—	—	—	3	13	
3.05.12	Oggetti di ornamento e arred.	9	13	1	4	—	—	1	19	—	—	—	—	—	—	—	—	11	36	
3.05.13	Fabbricazione di bottoni	5	7	—	—	—	—	1	12	—	—	—	—	—	—	—	—	6	19	
3.05.14	Confez. accessori del vestiario	51	62	12	47	3	22	2	50	—	—	—	—	—	—	—	—	68	181	
3.05.15	Labor. materassaio e tappezziere	197	263	40	141	9	59	2	26	1	63	—	—	—	—	—	—	249	552	
3.05.16	Confezione di parrucche, ecc.	1	2	—	—	—	—	—	—	—	—	—	—	—	—	—	—	1	2	
3.05	Vestiario, abbigl. e arred.	5.435	6.468	587	2.066	76	541	38	741	8	557	1	159	—	—	—	—	6.145	10.532	

SEZIONE I — UNITA' LOCALI, ADDETTI, FORZA MOTRICE

Segue Tav. 3 — Unità locali operative, secondo il numero di addetti

A — Stato e Regioni, per classe e categoria di attività economica

N. classificazione	CLASSE E CATEGORIE DI ATTIVITÀ ECONOMICA	UNITÀ LOCALI CON ADDETTI														UNITÀ LOCALI SENZA ADDETTI	TOTALE UNITÀ LOCALI OPERATIVE				
		fino a 2		da 3 a 5		da 6 a 10		da 11 a 50		da 51 a 100		da 101 a 500		da 501 a 1000			1001 e oltre		N	ad-detti	
		N	ad-detti	N	ad-detti	N	ad-detti	N	ad-detti	N	ad-detti	N	ad-detti	N	ad-detti		N	ad-detti			
EMILIA - ROMAGNA																					
3.05.01	Fabbricazione feltri, cappelli, ecc.	8	11	4	15	2	15	2	29	—	—	—	—	—	—	—	—	—	16	70	
3.05.02	Fabbricaz. trecce e cappelli di paglia	38	58	24	92	6	46	4	122	1	70	1	200	—	—	—	—	—	74	588	
3.05.03	Laboratori di modisteria.	112	131	14	54	2	12	—	—	—	—	—	—	—	—	—	—	—	128	197	
3.05.04	Confezione di vestiario.	9.889	11.722	914	3.200	81	553	24	534	4	310	1	146	—	—	—	—	—	10.913	16.465	
3.05.05	Confezione di pellicce	135	164	19	64	4	33	7	148	1	51	—	—	—	—	—	—	—	166	460	
3.05.06	Confezione di biancheria.	752	815	43	158	19	143	20	451	1	60	—	—	—	—	—	—	—	835	1.627	
3.05.07	Calzaturifici.	12	18	26	102	29	218	52	1.152	7	475	9	1.603	—	—	—	—	—	135	3.568	
3.05.08	Confez. e riparaz. a mano di calzature	5.674	6.328	206	703	35	249	7	138	1	54	—	—	—	—	—	—	—	5.923	7.472	
3.05.09	Riparaz. a macchina di calzature	1	1	3	14	—	—	—	—	—	—	—	—	—	—	—	—	—	4	15	
3.05.10	Fabbricazione guanti in pelle	1	2	2	7	—	—	—	—	—	—	—	—	—	—	—	—	—	3	9	
3.05.11	Fabbricazione guanti in stoffa	1	1	—	—	—	—	—	—	—	—	—	—	—	—	—	—	—	1	1	
3.05.12	Oggetti di ornamento e arred.	12	14	5	19	—	—	—	—	—	—	—	—	—	—	—	—	—	17	33	
3.05.13	Fabbricazione di bottoni	20	23	10	41	8	63	11	192	2	136	4	742	—	—	—	—	—	2	57	
3.05.14	Confez. accessori del vestiario.	108	138	30	107	8	60	11	303	1	79	1	121	—	—	—	—	—	159	808	
3.05.15	Labor. materassaio e tappezziere	322	408	48	173	6	44	3	98	2	180	—	—	—	—	—	—	—	381	903	
3.05.16	Confezione di parrucche, ecc.	—	—	1	4	—	—	—	—	—	—	—	—	—	—	—	—	—	1	4	
3.05	Vestiario, abbigl. e arred.	17.085	19.834	1.349	4.753	200	1.438	141	3.187	20	1.415	18	2.812	—	—	—	—	—	2	18.813	33.417
TOSCANA																					
3.05.01	Fabbricazione feltri, cappelli, ecc.	16	22	16	61	17	127	15	403	6	351	1	108	2	1.271	—	—	—	73	2.343	
3.05.02	Fabbricaz. trecce e cappelli di paglia	90	131	37	133	12	97	13	277	1	100	1	274	—	—	—	—	—	154	1.012	
3.05.03	Laboratori di modisteria.	84	121	19	66	9	67	3	47	—	—	—	—	—	—	—	—	—	115	301	
3.05.04	Confezione di vestiario.	5.484	6.557	599	2.064	73	516	47	924	5	313	3	573	—	—	—	—	—	1	6.212	10.947
3.05.05	Confezione di pellicce	57	70	30	113	5	33	3	48	—	—	—	—	—	—	—	—	—	95	264	
3.05.06	Confezione di biancheria.	350	424	66	256	24	179	20	372	2	154	1	141	—	—	—	—	—	463	1.526	
3.05.07	Calzaturifici.	50	86	83	319	68	495	105	2.310	13	909	8	1.772	—	—	—	—	—	327	5.891	
3.05.08	Confez. e riparaz. a mano di calzature	5.571	6.284	220	778	36	246	9	143	—	—	—	—	—	—	—	—	—	1	5.837	7.451
3.05.09	Riparaz. a macchina di calzature	6	10	4	14	1	6	—	—	—	—	—	—	—	—	—	—	—	11	30	
3.05.10	Fabbricazione guanti in pelle	1	2	2	9	2	17	2	30	—	—	—	—	—	—	—	—	—	7	58	
3.05.11	Fabbricazione guanti in stoffa	2	2	—	—	—	—	—	—	—	—	—	—	—	—	—	—	—	2	2	
3.05.12	Oggetti di ornamento e arred.	24	36	13	55	4	33	2	35	—	—	—	—	—	—	—	—	—	43	159	
3.05.13	Fabbricazione di bottoni	9	14	5	16	2	20	3	40	—	—	—	—	—	—	—	—	—	19	90	
3.05.14	Confez. accessori del vestiario	90	117	21	75	8	60	3	47	—	—	—	—	—	—	—	—	—	122	299	
3.05.15	Labor. materassaio e tappezziere	290	366	41	136	3	21	1	11	—	—	—	—	—	—	—	—	—	335	534	
3.05.16	Confezione di parrucche, ecc.	2	2	—	—	—	—	—	—	—	—	—	—	—	—	—	—	—	2	2	
3.05	Vestiario, abbigl. e arred.	12.128	14.244	1.158	4.095	284	1.917	226	4.687	27	1.827	14	2.868	2	1.271	—	—	—	2	13.817	30.909
UMBRIA																					
3.05.01	Fabbricazione feltri, cappelli, ecc.	3	4	—	—	1	9	—	—	—	—	—	—	—	—	—	—	—	4	13	
3.05.02	Fabbricaz. trecce e cappelli di paglia	—	—	—	—	—	—	—	—	—	—	—	—	—	—	—	—	—	—	—	
3.05.03	Laboratori di modisteria.	13	14	1	4	—	—	—	—	—	—	—	—	—	—	—	—	—	14	18	
3.05.04	Confezione di vestiario.	1.449	1.731	149	506	12	78	3	59	—	—	—	—	—	—	—	—	—	1.613	2.374	
3.05.05	Confezione di pellicce	9	11	2	8	—	—	—	—	—	—	—	—	—	—	—	—	—	11	19	
3.05.06	Confezione di biancheria.	34	37	2	6	1	10	1	11	—	—	—	—	—	—	—	—	—	38	64	
3.05.07	Calzaturifici.	2	2	1	5	2	14	1	22	—	—	1	133	—	—	—	—	—	7	176	
3.05.08	Confez. e riparaz. a mano di calzature	1.608	1.783	28	89	3	21	1	24	—	—	—	—	—	—	—	—	—	1	1.641	1.917
3.05.09	Riparaz. a macchina di calzature	—	—	—	—	—	—	—	—	—	—	—	—	—	—	—	—	—	—	—	
3.05.10	Fabbricazione guanti in pelle	—	—	—	—	—	—	—	—	—	—	—	—	—	—	—	—	—	—	—	
3.05.11	Fabbricazione guanti in stoffa	—	—	—	—	—	—	—	—	—	—	—	—	—	—	—	—	—	—	—	
3.05.12	Oggetti di ornamento e arred.	1	2	1	5	—	—	—	—	—	—	—	—	—	—	—	—	—	2	7	
3.05.13	Fabbricazione di bottoni	4	4	—	—	—	—	—	—	—	—	—	—	—	—	—	—	—	4	4	
3.05.14	Confez. accessori del vestiario	12	15	1	4	—	—	—	—	—	—	—	—	—	—	—	—	—	13	19	
3.05.15	Labor. materassaio e tappezziere	56	72	4	15	—	—	1	28	—	—	—	—	—	—	—	—	—	61	115	
3.05.16	Confezione di parrucche, ecc.	—	—	—	—	—	—	—	—	—	—	—	—	—	—	—	—	—	—	—	
3.05	Vestiario, abbigl. e arred.	3.191	3.875	189	642	19	132	7	144	—	—	1	133	—	—	—	—	—	1	3.408	4.728

SEZIONE I — UNITA' LOCALI, ADDETTI, FORZA MOTRICE

Segue Tav. 3 — Unità locali operative, secondo il numero di addetti

A — Stato e Regioni, per classe e categoria di attività economica

N. classificazione	CLASSE E CATEGORIA DI ATTIVITÀ ECONOMICA	UNITÀ LOCALI CON ADDETTI														UNITÀ LOCALI SENZA ADDETTI	TOTALE UNITÀ LOCALI OPERATIVE				
		fino a 2		da 3 a 5		da 6 a 10		da 11 a 50		da 51 a 100		da 101 a 500		da 501 a 1000			1001 e oltre		N	ad-detti	
		N	ad-detti	N	ad-detti	N	ad-detti	N	ad-detti	N	ad-detti	N	ad-detti	N	ad-detti		N	ad-detti			
M A R C H E																					
3.05.01	Fabbricazione feltri, cappelli, ecc.	8	10	—	—	1	6	—	—	—	—	—	—	—	—	—	—	—	9	16	
3.05.02	Fabbricaz. trecce e cappelli di paglia	9	10	2	8	1	6	3	87	—	—	1	141	—	—	—	—	—	16	252	
3.05.03	Laboratori di modisteria	29	34	3	11	1	7	—	—	—	—	—	—	—	—	—	—	—	33	52	
3.05.04	Confezione di vestiario	4.267	5.049	294	984	17	123	4	96	—	—	—	—	—	—	—	—	—	4.582	6.252	
3.05.05	Confezione di pellicce	30	36	4	15	1	8	1	12	—	—	—	—	—	—	—	—	—	36	71	
3.05.06	Confezione di biancheria	202	221	9	28	3	21	12	290	1	94	—	—	—	—	—	—	—	227	654	
3.05.07	Calzaturifici	6	7	21	88	31	244	49	1.081	5	352	2	222	—	—	—	—	—	114	1.994	
3.05.08	Conf. e riparaz. a mano di calzature	2.519	2.909	244	862	21	136	2	56	—	—	—	—	—	—	—	—	—	2.786	3.963	
3.05.09	Riparaz. a macchina di calzature . . .	24	38	13	46	1	6	—	—	—	—	—	—	—	—	—	—	—	38	90	
3.05.10	Fabbricazione guanti in pelle	—	—	—	—	—	—	—	—	—	—	—	—	—	—	—	—	—	—	—	
3.05.11	Fabbricazione guanti in stoffa	—	—	—	—	—	—	—	—	—	—	—	—	—	—	—	—	—	—	—	
3.05.12	Oggetti di ornamento e arred.	1	2	—	—	—	—	—	—	—	—	—	—	—	—	—	—	—	1	2	
3.05.13	Fabbricazione di bottoni	5	6	—	—	—	—	—	—	—	—	—	—	—	—	—	—	—	5	6	
3.05.14	Conf. accessori del vestiario	39	45	1	3	—	—	—	—	—	—	—	—	—	—	—	—	—	40	48	
3.05.15	Labor. materassaio e tappezziere	77	92	6	21	—	—	—	—	—	—	—	—	—	—	—	—	—	83	113	
3.05.16	Confezione di parrucche, ecc.	—	—	—	—	—	—	—	—	—	—	—	—	—	—	—	—	—	—	—	
3.05	Vestiario, abbigl. e arred.	7.216	8.459	597	2.066	77	557	71	1.622	6	446	3	363	—	—	—	—	—	7.970	13.513	
L A Z I O																					
3.05.01	Fabbricazione feltri, cappelli, ecc.	10	17	6	23	2	13	2	36	—	—	—	—	—	—	—	—	—	20	89	
3.05.02	Fabbricaz. trecce e cappelli di paglia	—	—	—	—	—	—	—	—	—	—	—	—	—	—	—	—	—	—	—	
3.05.03	Laboratori di modisteria	95	131	39	132	7	52	1	11	—	—	—	—	—	—	—	—	—	142	326	
3.05.04	Confezione di vestiario	4.735	6.179	942	3.239	97	665	32	576	9	462	—	—	—	—	—	—	—	5.816	11.121	
3.05.05	Confezione di pellicce	73	113	47	174	14	100	5	83	1	57	—	—	—	—	—	—	—	140	527	
3.05.06	Confezione di biancheria	184	229	43	150	20	147	16	328	—	—	—	—	—	—	—	—	—	263	854	
3.05.07	Calzaturifici	2	4	3	14	3	23	5	117	2	120	—	—	—	—	—	—	—	15	278	
3.05.08	Conf. e riparaz. a mano di calzature	4.997	5.769	205	695	10	69	1	13	—	—	—	—	—	—	—	—	—	5.213	6.546	
3.05.09	Riparaz. a macchina di calzature . . .	7	11	2	6	—	—	—	—	—	—	—	—	—	—	—	—	—	9	17	
3.05.10	Fabbricazione guanti in pelle	—	—	2	9	—	—	—	—	—	—	—	—	—	—	—	—	—	2	9	
3.05.11	Fabbricazione guanti in stoffa	—	—	—	—	—	—	—	—	—	—	—	—	—	—	—	—	—	—	—	
3.05.12	Oggetti di ornamento e arred.	11	15	10	36	2	12	—	—	—	—	—	—	—	—	—	—	—	23	63	
3.05.13	Fabbricazione di bottoni	6	7	3	10	—	—	—	—	—	—	—	—	—	—	—	—	—	9	17	
3.05.14	Conf. accessori del vestiario	77	115	27	100	3	21	3	41	—	—	—	—	—	—	—	—	—	110	277	
3.05.15	Labor. materassaio e tappezziere	282	415	108	375	13	86	2	36	—	—	—	—	—	—	—	—	—	405	912	
3.05.16	Confezione di parrucche, ecc.	—	—	—	—	1	7	—	—	—	—	—	—	—	—	—	—	—	1	7	
3.05	Vestiario, abbigl. e arred.	10.479	13.005	1.437	4.983	172	1.185	67	1.241	12	639	—	—	—	—	—	—	—	1	12.168	21.043
A B R U Z Z I E M O L I S E																					
3.05.01	Fabbricazione feltri, cappelli, ecc.	7	9	2	7	1	7	—	—	1	75	—	—	—	—	—	—	—	11	98	
3.05.02	Fabbricaz. trecce e cappelli di paglia	—	—	—	—	—	—	—	—	—	—	—	—	—	—	—	—	—	—	—	
3.05.03	Laboratori di modisteria	17	19	—	—	—	—	—	—	—	—	—	—	—	—	—	—	—	17	19	
3.05.04	Confezione di vestiario	4.490	5.365	425	1.428	16	111	5	88	—	—	—	—	—	—	—	—	—	4.936	6.992	
3.05.05	Confezione di pellicce	11	16	2	6	—	—	—	—	—	—	—	—	—	—	—	—	—	13	22	
3.05.06	Confezione di biancheria	79	88	4	13	3	20	1	49	—	—	—	—	—	—	—	—	—	87	170	
3.05.07	Calzaturifici	—	—	—	—	1	8	1	26	—	—	—	—	—	—	—	—	—	2	34	
3.05.08	Conf. e riparaz. a mano di calzature	3.964	4.561	115	380	3	21	—	—	—	—	—	—	—	—	—	—	—	4.082	4.962	
3.05.09	Riparaz. a macchina di calzature . . .	1	1	—	—	—	—	—	—	—	—	—	—	—	—	—	—	—	1	1	
3.05.10	Fabbricazione guanti in pelle	—	—	—	—	—	—	—	—	—	—	—	—	—	—	—	—	—	—	—	
3.05.11	Fabbricazione guanti in stoffa	—	—	—	—	—	—	—	—	—	—	—	—	—	—	—	—	—	—	—	
3.05.12	Oggetti di ornamento e arred.	—	—	—	—	—	—	—	—	—	—	—	—	—	—	—	—	—	—	—	
3.05.13	Fabbricazione di bottoni	3	3	—	—	—	—	—	—	—	—	—	—	—	—	—	—	—	3	3	
3.05.14	Conf. accessori del vestiario	16	20	1	3	—	—	—	—	—	—	—	—	—	—	—	—	—	17	23	
3.05.15	Labor. materassaio e tappezziere	53	64	3	10	—	—	—	—	—	—	—	—	—	—	—	—	—	56	74	
3.05.16	Confezione di parrucche, ecc.	—	—	—	—	—	—	—	—	—	—	—	—	—	—	—	—	—	—	—	
3.05	Vestiario, abbigl. e arred.	8.841	10.146	552	1.847	24	167	7	163	1	75	—	—	—	—	—	—	—	9.225	12.398	

SEZIONE I — UNITA' LOCALI, ADDETTI, FORZA MOTRICE

Segue Tav. 3 — Unità locali operative, secondo il numero di addetti

A — Stato e Regioni, per classe e categoria di attività economica

N. classificazione	CLASSE E CATEGORIE DI ATTIVITÀ ECONOMICA	UNITÀ LOCALI CON ADDETTI														UNITÀ LOCALI SENZA ADDETTI N	TOTALE UNITÀ LOCALI OPERATIVE				
		fino a 2		da 3 a 5		da 6 a 10		da 11 a 50		da 51 a 100		da 101 a 500		da 501 a 1000			1001 e oltre		N	ad-detti	
		N	ad-detti	N	ad-detti	N	ad-detti	N	ad-detti	N	ad-detti	N	ad-detti	N	ad-detti		N	ad-detti			
C A M P A N I A																					
3.05.01	Fabbricazione feltri, cappelli, ecc. . .	17	22	13	46	4	30	—	—	—	—	—	—	—	—	—	—	—	34	98	
3.05.02	Fabbricaz. trecce e cappelli di paglia	2	3	—	—	—	—	—	—	—	—	—	—	—	—	—	—	—	2	3	
3.05.03	Laboratori di modisteria.	51	71	10	41	1	9	—	—	—	—	—	—	—	—	—	—	—	62	121	
3.05.04	Confezione di vestiario.	6.390	7.839	665	2.242	48	341	18	331	3	208	2	364	—	—	—	—	—	1	7.127	11.325
3.05.05	Confezione di pellicce	35	52	19	71	3	18	1	26	—	—	—	—	—	—	—	—	—	58	167	
3.05.06	Confezione di biancheria.	357	413	57	216	25	175	13	287	3	239	—	—	—	—	—	—	—	455	1.330	
3.05.07	Calzaturifici	8	13	21	83	27	202	55	1.076	4	242	2	383	—	—	—	—	—	117	1.999	
3.05.08	Confz. e riparaz. a mano di calzature	8.198	9.451	593	2.128	164	1.188	52	812	—	—	—	—	—	—	—	—	—	1	9.008	13.579
3.05.09	Riparaz. a macchina di calzature . .	9	13	12	43	2	14	—	—	—	—	—	—	—	—	—	—	—	23	70	
3.05.10	Fabbricazione guanti in pelle	46	74	34	126	18	128	13	219	2	131	—	—	—	—	—	—	—	113	678	
3.05.11	Fabbricazione guanti in stoffa	4	5	—	—	—	—	1	15	—	—	—	—	—	—	—	—	—	5	20	
3.05.12	Oggetti di ornamento e arred.	7	9	9	30	2	18	4	91	—	—	—	—	—	—	—	—	—	22	148	
3.05.13	Fabbricazione di bottoni	3	3	1	4	1	6	—	—	—	—	—	—	—	—	—	—	—	5	13	
3.05.14	Confz. accessori del vestiario	49	61	16	60	4	30	—	—	—	—	—	—	—	—	—	—	—	69	151	
3.05.15	Labor. materassaio e tappezziere . . .	198	280	33	117	4	26	1	15	—	—	—	—	—	—	—	—	—	1	237	438
3.05.16	Confezione di parrucche, ecc.	2	2	—	—	—	—	—	—	—	—	—	—	—	—	—	—	—	2	2	
3.05	Vestiario, abbigl. e arred.	15.376	18.311	1.483	5.207	303	2.185	158	2.872	12	820	4	747	—	—	—	—	—	3	17.339	30.142
P U G L I A																					
3.05.01	Fabbricazione feltri, cappelli, ecc. . .	14	20	10	39	4	25	6	150	—	—	1	198	—	—	—	—	—	35	432	
3.05.02	Fabbricaz. trecce e cappelli di paglia	—	—	—	—	—	—	—	—	—	—	—	—	—	—	—	—	—	—	—	
3.05.03	Laboratori di modisteria.	23	26	2	7	1	6	—	—	—	—	—	—	—	—	—	—	—	26	39	
3.05.04	Confezione di vestiario.	4.491	5.639	906	3.151	104	700	9	121	1	84	—	—	—	—	—	—	—	5.511	9.695	
3.05.05	Confezione di pellicce	7	9	5	18	—	—	1	17	—	—	—	—	—	—	—	—	—	13	44	
3.05.06	Confezione di biancheria.	167	194	33	127	8	59	5	108	—	—	—	—	—	—	—	—	—	213	488	
3.05.07	Calzaturifici.	—	—	7	31	10	77	8	164	—	—	—	—	—	—	—	—	—	25	272	
3.05.08	Confz. e riparaz. a mano di calzature	5.950	6.657	196	660	18	133	1	14	—	—	—	—	—	—	—	—	—	1	6.166	7.464
3.05.09	Riparaz. a macchina di calzature . .	6	10	1	3	1	6	—	—	—	—	—	—	—	—	—	—	—	8	19	
3.05.10	Fabbricazione guanti in pelle	—	—	—	—	—	—	—	—	—	—	—	—	—	—	—	—	—	—	—	
3.05.11	Fabbricazione guanti in stoffa	—	—	—	—	—	—	—	—	—	—	—	—	—	—	—	—	—	—	—	
3.05.12	Oggetti di ornamento e arred.	3	4	1	3	—	—	—	—	—	—	—	—	—	—	—	—	—	4	7	
3.05.13	Fabbricazione di bottoni	1	1	—	—	—	—	—	—	—	—	—	—	—	—	—	—	—	1	1	
3.05.14	Confz. accessori del vestiario	10	11	—	—	1	6	—	—	—	—	—	—	—	—	—	—	—	11	17	
3.05.15	Labor. materassaio e tappezziere . . .	127	153	12	42	2	15	—	—	—	—	—	—	—	—	—	—	—	141	210	
3.05.16	Confezione di parrucche, ecc.	—	—	—	—	—	—	—	—	—	—	—	—	—	—	—	—	—	—	—	
3.05	Vestiario, abbigl. e arred.	10.799	12.724	1.173	4.081	149	1.027	30	574	1	84	1	198	—	—	—	—	—	1	12.154	18.688
B A S I L I C A T A																					
3.05.01	Fabbricazione feltri, cappelli, ecc. . .	1	2	—	—	—	—	—	—	—	—	—	—	—	—	—	—	—	1	2	
3.05.02	Fabbricaz. trecce e cappelli di paglia	—	—	—	—	—	—	—	—	—	—	—	—	—	—	—	—	—	—	—	
3.05.03	Laboratori di modisteria	1	1	—	—	—	—	—	—	—	—	—	—	—	—	—	—	—	1	1	
3.05.04	Confezione di vestiario.	1.177	1.443	138	469	8	59	1	12	—	—	—	—	—	—	—	—	—	1.324	1.983	
3.05.05	Confezione di pellicce	1	1	—	—	—	—	—	—	—	—	—	—	—	—	—	—	—	1	1	
3.05.06	Confezione di biancheria.	46	52	2	7	—	—	1	34	—	—	—	—	—	—	—	—	—	49	93	
3.05.07	Calzaturifici.	—	—	1	3	—	—	—	—	—	—	—	—	—	—	—	—	—	1	3	
3.05.08	Confz. e riparaz. a mano di calzature	2.101	2.463	73	233	1	7	—	—	—	—	—	—	—	—	—	—	—	2.175	2.703	
3.05.09	Riparaz. a macchina di calzature . . .	—	—	—	—	—	—	—	—	—	—	—	—	—	—	—	—	—	—	—	
3.05.10	Fabbricazione guanti in pelle	—	—	—	—	—	—	—	—	—	—	—	—	—	—	—	—	—	—	—	
3.05.11	Fabbricazione guanti in stoffa	—	—	—	—	—	—	—	—	—	—	—	—	—	—	—	—	—	—	—	
3.05.12	Oggetti di ornamento e arred.	—	—	—	—	—	—	—	—	—	—	—	—	—	—	—	—	—	—	—	
3.05.13	Fabbricazione di bottoni	—	—	—	—	—	—	—	—	—	—	—	—	—	—	—	—	—	—	—	
3.05.14	Confz. accessori del vestiario	—	—	—	—	—	—	—	—	—	—	—	—	—	—	—	—	—	—	—	
3.05.15	Labor. materassaio e tappezziere . . .	26	30	1	3	—	—	—	—	—	—	—	—	—	—	—	—	—	27	33	
3.05.16	Confezione di parrucche, ecc.	—	—	—	—	—	—	—	—	—	—	—	—	—	—	—	—	—	—	—	
3.05	Vestiario, abbigl. e arred.	3.353	3.992	215	715	9	66	2	46	—	—	—	—	—	—	—	—	—	3.579	4.819	

SEZIONE I — UNITA' LOCALI, ADDETTI, FORZA MOTTRICE

Segue Tav. 3 — Unità locali operative, secondo il numero di addetti

A — Stato e Regioni, per classe e categoria di attività economica

N. classificazione	CLASSE E CATEGORIE DI ATTIVITÀ ECONOMICA	UNITÀ LOCALI CON ADDETTI														UNITÀ LOCALI SENZA ADDETTI	TOTALE UNITÀ LOCALI OPERATIVE							
		fino a 2		da 3 a 5		da 6 a 10		da 11 a 50		da 51 a 100		da 101 a 500		da 501 a 1000			1001 e oltre		N	ad-detti				
		N	ad-detti	N	ad-detti	N	ad-detti	N	ad-detti	N	ad-detti	N	ad-detti	N	ad-detti		N	ad-detti						
C A L A B R I A																								
3.05.01	Fabbricazione feltri, cappelli, ecc.	—	—	—	—	—	—	—	—	—	—	—	—	—	—	—	—	—	—	—				
3.05.02	Fabbricaz. trecce e cappelli di paglia	—	—	—	—	—	—	—	—	—	—	—	—	—	—	—	—	—	—	—				
3.05.03	Laboratori di modisteria	3	5	1	5	—	—	—	—	—	—	—	—	—	—	—	—	—	—	4	10			
3.05.04	Confezione di vestiario	3.939	4.671	487	1.657	28	193	3	49	—	—	—	—	—	—	—	—	—	—	6	4.463	6.570		
3.05.05	Confezione di pellicce	—	—	—	—	—	—	—	—	—	—	—	—	—	—	—	—	—	—	—	—	—		
3.05.06	Confezione di biancheria	101	105	6	19	—	—	—	—	—	—	—	—	—	—	—	—	—	—	—	107	124		
3.05.07	Calzaturifici	—	—	1	4	1	7	—	—	—	—	—	—	—	—	—	—	—	—	—	2	11		
3.05.08	Confez. e riparaz. a mano di calzature	4.787	5.373	136	450	2	13	—	—	—	—	—	—	—	—	—	—	—	—	—	3	4.928	5.836	
3.05.09	Riparaz. a macchina di calzature	—	—	—	—	—	—	—	—	—	—	—	—	—	—	—	—	—	—	—	—	—	—	
3.05.10	Fabbricazione guanti in pelle	—	—	—	—	—	—	—	—	—	—	—	—	—	—	—	—	—	—	—	—	—	—	
3.05.11	Fabbricazione guanti in stoffa	—	—	—	—	—	—	—	—	—	—	—	—	—	—	—	—	—	—	—	—	—	—	
3.05.12	Oggetti di ornamento e arred.	2	3	—	—	—	—	—	—	—	—	—	—	—	—	—	—	—	—	—	—	2	3	
3.05.13	Fabbricazione di bottoni	2	2	—	—	—	—	—	—	—	—	—	—	—	—	—	—	—	—	—	—	2	2	
3.05.14	Confez. accessori del vestiario	5	5	—	—	—	—	—	—	—	—	—	—	—	—	—	—	—	—	—	—	5	5	
3.05.15	Labor. materassaio e tappezziere	27	31	5	16	—	—	—	—	—	—	—	—	—	—	—	—	—	—	—	—	32	47	
3.05.16	Confezione di parrucche, ecc.	—	—	—	—	—	—	—	—	—	—	—	—	—	—	—	—	—	—	—	—	—	—	
3.05	Vestiario, abbigl. e arred.	8.866	10.195	636	2.151	31	213	3	49	—	—	—	—	—	—	—	—	—	—	9	9.545	12.608		
S I C I L I A																								
3.05.01	Fabbricazione feltri, cappelli, ecc.	42	58	12	38	1	8	2	75	—	—	—	—	—	—	—	—	—	—	—	—	57	179	
3.05.02	Fabbricaz. trecce e cappelli di paglia	—	—	—	—	—	—	—	—	—	—	—	—	—	—	—	—	—	—	—	—	—	—	
3.05.03	Laboratori di modisteria	91	110	9	30	2	12	—	—	—	—	—	—	—	—	—	—	—	—	—	—	102	152	
3.05.04	Confezione di vestiario	5.062	6.336	960	3.312	70	489	5	107	1	58	—	—	—	—	—	—	—	—	—	—	6	6.104	10.302
3.05.05	Confezione di pellicce	24	37	10	37	—	—	—	—	—	—	—	—	—	—	—	—	—	—	—	—	34	74	
3.05.06	Confezione di biancheria	158	189	17	59	2	16	2	59	1	67	—	—	—	—	—	—	—	—	—	—	180	390	
3.05.07	Calzaturifici	7	10	12	47	8	62	12	206	1	63	—	—	—	—	—	—	—	—	—	—	40	388	
3.05.08	Confez. e riparaz. a mano di calzature	11.962	13.272	362	1.210	13	89	5	96	—	—	1	193	—	—	—	—	—	—	—	—	1	12.344	14.860
3.05.09	Riparaz. a macchina di calzature	10	15	6	25	1	8	—	—	—	—	—	—	—	—	—	—	—	—	—	—	17	48	
3.05.10	Fabbricazione guanti in pelle	1	2	2	8	—	—	—	—	—	—	—	—	—	—	—	—	—	—	—	—	3	10	
3.05.11	Fabbricazione guanti in stoffa	—	—	—	—	—	—	—	—	—	—	—	—	—	—	—	—	—	—	—	—	—	—	
3.05.12	Oggetti di ornamento e arred.	11	13	4	14	1	9	—	—	1	69	—	—	—	—	—	—	—	—	—	—	17	105	
3.05.13	Fabbricazione di bottoni	8	9	1	4	1	6	1	12	—	—	—	—	—	—	—	—	—	—	—	—	11	31	
3.05.14	Confez. accessori del vestiario	52	68	8	31	3	22	1	22	—	—	—	—	—	—	—	—	—	—	—	—	64	143	
3.05.15	Labor. materassaio e tappezziere	479	568	31	108	1	7	—	—	—	—	—	—	—	—	—	—	—	—	—	—	511	683	
3.05.16	Confezione di parrucche, ecc.	—	—	2	8	—	—	—	—	—	—	—	—	—	—	—	—	—	—	—	—	2	8	
3.05	Vestiario, abbigl. e arred.	17.907	20.687	1.436	4.931	103	728	28	577	4	257	1	193	—	—	—	—	—	—	7	19.486	27.373		
S A R D E G N A																								
3.05.01	Fabbricazione feltri, cappelli, ecc.	3	4	—	—	1	7	—	—	—	—	—	—	—	—	—	—	—	—	—	—	4	11	
3.05.02	Fabbricaz. trecce e cappelli di paglia	—	—	—	—	—	—	—	—	—	—	—	—	—	—	—	—	—	—	—	—	—	—	
3.05.03	Laboratori di modisteria	23	27	2	6	—	—	—	—	—	—	—	—	—	—	—	—	—	—	—	—	25	33	
3.05.04	Confezione di vestiario	2.064	2.554	322	1.099	22	153	3	52	—	—	—	—	—	—	—	—	—	—	—	—	2.411	3.858	
3.05.05	Confezione di pellicce	5	9	—	—	3	22	1	12	—	—	—	—	—	—	—	—	—	—	—	—	9	43	
3.05.06	Confezione di biancheria	36	38	2	8	—	—	—	24	—	—	—	—	—	—	—	—	—	—	—	—	39	70	
3.05.07	Calzaturifici	—	—	—	—	—	—	1	18	—	—	—	—	—	—	—	—	—	—	—	—	1	18	
3.05.08	Confez. e riparaz. a mano di calzature	2.818	3.344	103	329	—	—	—	—	—	—	—	—	—	—	—	—	—	—	—	—	2.921	3.673	
3.05.09	Riparaz. a macchina di calzature	1	2	1	4	—	—	—	—	—	—	—	—	—	—	—	—	—	—	—	—	2	6	
3.05.10	Fabbricazione guanti in pelle	—	—	—	—	—	—	—	—	—	—	—	—	—	—	—	—	—	—	—	—	—	—	
3.05.11	Fabbricazione guanti in stoffa	—	—	—	—	—	—	—	—	—	—	—	—	—	—	—	—	—	—	—	—	—	—	
3.05.12	Oggetti di ornamento e arred.	1	1	—	—	—	—	—	—	—	—	—	—	—	—	—	—	—	—	—	—	1	1	
3.05.13	Fabbricazione di bottoni	1	1	—	—	—	—	—	—	—	—	—	—	—	—	—	—	—	—	—	—	1	1	
3.05.14	Confez. accessori del vestiario	2	2	1	4	—	—	—	—	—	—	—	—	—	—	—	—	—	—	—	—	3	6	
3.05.15	Labor. materassaio e tappezziere	17	22	3	11	—	—	—	—	—	—	—	—	—	—	—	—	—	—	—	—	20	33	
3.05.16	Confezione di parrucche, ecc.	—	—	—	—	—	—	—	—	—	—	—	—	—	—	—	—	—	—	—	—	—	—	
3.05	Vestiario, abbigl. e arred.	4.971	6.004	434	1.481	28	182	6	106	—	—	—	—	—	—	—	—	—	—	—	—	5.437	7.753	

SEZIONE I — UNITA' LOCALI, ADDETTI, FORZA MOTRICE

Segue Tav. 3 — Unità locali operative, secondo il numero di addetti

B — Provincie, per classe, gruppi di categorie o categoria di attività economica: CALZATURIFICI (3.05.07)

N. d'ordine	PROVINCIE	UNITÀ LOCALI CON ADDETTI														UNITÀ LOCALI SENZA ADDETTI	TOTALE UNITÀ LOCALI OPERATIVE			
		fino a 2		da 3 a 5		da 6 a 10		da 11 a 50		da 51 a 100		da 101 a 500		da 501 a 1000			1001 e oltre		N	ad-detti
		N	ad-detti	N	ad-detti	N	ad-detti	N	ad-detti	N	ad-detti	N	ad-detti	N	ad-detti		N	ad-detti		
1	Alessandria	9	18	9	33	24	188	41	878	11	813	8	1.291					102	3.221	
2	Asti	2	3	4	16	3	20	1	13									10	52	
3	Cuneo	3	6	8	31	6	42	5	95	2	111							24	285	
4	Novara	2	3	5	19	1	10	9	269			1	162					18	463	
5	Torino	4	5	6	28	4	34	5	104	3	198	1	233	1	530			24	1.132	
6	Vercelli	6	10	9	35	4	30	6	111									25	186	
7	Aosta (Valle di)	1	1															1	1	
8	Bergamo	6	10	4	16	1	10	3	54									14	90	
9	Brescia	2	4	2	8	2	18	2	25	2	174							10	229	
10	Como	1	2	1	3	3	21	6	155	2	154	2	584					15	919	
11	Cremona	2	4	1	4	1	8	1	32									5	48	
12	Mantova	1	1	5	19	1	10											7	30	
13	Milano	28	42	71	285	67	520	97	2.307	18	1.236	10	1.882					291	6.272	
14	Pavia	43	81	128	504	107	828	151	3.565	18	1.225	10	1.641					457	7.844	
15	Sondrio																			
16	Varese	15	26	20	74	13	102	26	669	9	653	10	2.202	1	620			94	4.346	
17	Bolzano	1	2	1	5							1	179					3	185	
18	Trento	2	2	2	9			4	53									8	64	
19	Belluno	1	2															1	2	
20	Padova	2	3	8	29	6	41	8	146	4	246							28	465	
21	Rovigo	1	2			1	10	2	45	1	68							5	125	
22	Treviso	2	3	2	9	1	7	13	297	5	370	3	435					26	1.121	
23	Venezia			1	5	11	93	16	288	2	147	1	122					31	655	
24	Verona	4	5	12	50	4	38	11	244	3	211	2	354	1	742			37	1.644	
25	Vicenza			5	19	4	35	13	402	1	79	2	399					25	934	
26	Gorizia			1	3	1	8											2	11	
27	Udine	7	13	13	52	14	95	16	390	2	121							52	671	
28	Trieste (Territorio di)											1	202					1	202	
29	Genova			5	20	3	20	1	17	2	128							11	185	
30	Imperia	2	4	1	4	1	6	2	33	1	72							7	119	
31	La Spezia	1	2	1	5													2	7	
32	Savona	1	2					1	11									2	13	
33	Bologna			1	5	6	43	19	426	1	69	2	250					29	793	
34	Ferrara	1	1	1	3	2	15	1	19			2	574					7	612	
35	Forlì	3	5			5	37	5	98	3	225	2	458					18	823	
36	Modena	7	11	23	91	11	88	14	290	2	120							57	600	
37	Parma					3	20	8	228	1	61	2	214					14	523	
38	Piacenza			1	3	1	9	4	69			1	107					7	188	
39	Ravenna																			
40	Reggio nell'Emilia	1	1			1	6	1	22									3	29	
41	Arezzo	2	4	6	22	6	40	3	55	2	173							19	294	
42	Firenze	31	54	43	166	34	252	50	930	7	499	5	1.140					170	3.041	
43	Grosseto																			
44	Livorno			4	18	1	7	2	25									7	50	
45	Lucca	3	6	6	21	7	49	8	270	1	60	1	407					26	813	
46	Massa-Carrara	2	2	1	3			1	40									4	45	
47	Pisa	2	3	9	35	7	57	18	363	1	56	1	116					38	630	
48	Pistoia	10	17	14	54	13	90	22	577	2	121	1	109					62	968	
49	Siena							1	50									1	50	
50	Perugia			1	5	2	14					1	133					4	152	
51	Terni	2	2					1	22									3	24	
52	Ancona	2	2	2	10	1	7	5	151									10	170	
53	Ascoli Piceno	2	3	14	55	19	154	27	506	2	167	2	222					66	1.107	
54	Macerata			5	23	10	76	15	341	3	185							33	625	
55	Pesaro e Urbino	2	2			1	7	2	83									5	92	
56	Frosinone	1	2	1	5	1	9			1	90							4	106	
57	Latina																			
58	Rieti																			
59	Roma	1	2	2	9	2	14	4	88	1	30							10	143	
60	Viterbo							1	29									1	29	
61	Campobasso																			
62	Chieti																			
63	L'Aquila																			
64	Pescara					1	8											1	8	
65	Teramo							1	26									1	26	
66	Avellino																			
67	Benevento																			
68	Caserta			2	9			6	122									8	131	
69	Napoli	7	12	19	74	27	202	48	924	4	242	2	383					107	1.837	
70	Salerno	1	1					1	30									2	31	
71	Bari			5	22	5	41	4	108									14	171	
72	Brindisi																			
73	Foggia																			
74	Lecce			1	4	5	36	4	56									10	96	
75	Taranto			1	5													1	5	
76	Matera																			
77	Potenza			1	3													1	3	
78	Catanzaro			1	4	1	7											2	11	
79	Cosenza																			
80	Reggio di Calabria																			
81	Aggrigento																			
82	Caltanissetta																			
83	Catania	6	9	11	43	2	17	9	164	1	63							29	296	
84	Enna																			
85	Messina					1	10	2	30									3	40	
86	Palermo	1	1	1	4	5	35		12									8	52	
87	Ragusa																			
88	Siracusa																			
89	Trapani																			
90	Cagliari																			
91	Nuoro																			
92	Sassari							1	18									1	18	
	ITALIA	238	395	501	1.881	463	3.544	729	16.375	118	8.167	74	13.799	3	1.892			2.124	46.153	

SEZIONE I — UNITA' LOCALI, ADDETTI, FORZA MOTRICE

Segue Tav. 4 — Unità locali operative con e senza forza motrice, secondo il numero di addetti
Stato e Regioni, per classe di attività economica

NUMERO DI ADDETTI	UNITA' LOCALI					NUMERO DI ADDETTI	UNITA' LOCALI				
	con forza motrice			senza forza motrice			con forza motrice			senza forza motrice	
	N	addetti	potenza utilizzabile HP	N	addetti		N	addetti	potenza utilizzabile HP	N	addetti
TOSCANA						CAMPANIA					
zero addetti	—	—	—	2	—	zero addetti	—	—	—	3	—
da 1 a 2 addetti	404	802	347	11.722	13.442	da 1 a 2 addetti	123	237	203	15.253	18.074
» 3 » 5 »	173	848	480	983	3.247	» 3 » 5 »	84	415	123	1.399	4.792
» 6 » 10 »	133	994	882	131	923	» 6 » 10 »	67	573	219	236	1.612
» 11 » 50 »	167	3.588	1.791	59	1.099	» 11 » 50 »	88	1.735	748	70	1.137
» 51 » 100 »	26	1.772	1.097	1	55	» 51 » 100 »	12	820	357	—	—
» 101 » 500 »	13	2.727	1.748	1	141	» 101 » 500 »	4	747	197	—	—
501 e oltre	2	1.271	3.082	—	—	501 e oltre	—	—	—	—	—
Totale	918	12.002	9.427	12.899	18.907	Totale	378	4.527	1.847	16.961	25.615
UMBRIA						PUGLIA					
zero addetti	—	—	—	1	—	zero addetti	—	—	—	1	—
da 1 a 2 addetti	23	30	40	3.168	3.645	da 1 a 2 addetti	25	41	48	10.774	12.683
» 3 » 5 »	5	18	14	184	624	» 3 » 5 »	51	190	66	1.122	3.891
» 6 » 10 »	5	38	80	14	94	» 6 » 10 »	14	107	69	135	920
» 11 » 50 »	5	97	92	2	47	» 11 » 50 »	19	423	118	11	151
» 51 » 100 »	—	—	—	—	—	» 51 » 100 »	1	84	12	—	—
» 101 » 500 »	1	133	82	—	—	» 101 » 500 »	1	198	35	—	—
501 e oltre	—	—	—	—	—	501 e oltre	—	—	—	—	—
Totale	39	316	308	3.369	4.410	Totale	111	1.043	348	12.043	17.645
MARCHE						BASILICATA					
zero addetti	—	—	—	—	—	zero addetti	—	—	—	—	—
da 1 a 2 addetti	103	153	216	7.113	8.306	da 1 a 2 addetti	2	4	2	3.351	3.988
» 3 » 5 »	171	583	253	426	1.483	» 3 » 5 »	1	3	8	214	712
» 6 » 10 »	45	339	181	32	218	» 6 » 10 »	—	—	—	9	66
» 11 » 50 »	61	1.389	681	10	233	» 11 » 50 »	1	34	5	1	12
» 51 » 100 »	6	446	193	—	—	» 51 » 100 »	—	—	—	—	—
» 101 » 500 »	3	363	172	—	—	» 101 » 500 »	—	—	—	—	—
501 e oltre	—	—	—	—	—	501 e oltre	—	—	—	—	—
Totale	389	3.273	1.696	7.581	10.240	Totale	4	41	15	3.575	4.778
LAZIO						CALABRIA					
zero addetti	—	—	—	1	—	zero addetti	—	—	—	9	—
da 1 a 2 addetti	140	277	159	10.339	12.728	da 1 a 2 addetti	1	2	7	8.865	10.193
» 3 » 5 »	54	208	103	1.383	4.755	» 3 » 5 »	7	28	10	629	2.123
» 6 » 10 »	19	139	60	153	1.056	» 6 » 10 »	1	6	3	30	207
» 11 » 50 »	27	616	154	40	625	» 11 » 50 »	—	—	—	3	49
» 51 » 100 »	6	317	116	6	322	» 51 » 100 »	—	—	—	—	—
» 101 » 500 »	—	—	—	—	—	» 101 » 500 »	—	—	—	—	—
501 e oltre	—	—	—	—	—	501 e oltre	—	—	—	—	—
Totale	246	1.557	592	11.922	19.486	Totale	9	36	20	9.536	12.672
ABRUZZI E MOLISE						SICILIA					
zero addetti	—	—	—	—	—	zero addetti	—	—	—	7	—
da 1 a 2 addetti	10	11	11	8.631	10.135	da 1 a 2 addetti	63	114	79	17.844	20.573
» 3 » 5 »	4	15	6	548	1.832	» 3 » 5 »	49	185	92	1.387	4.746
» 6 » 10 »	9	57	15	15	110	» 6 » 10 »	13	99	52	90	629
» 11 » 50 »	1	26	24	6	137	» 11 » 50 »	21	422	197	7	155
» 51 » 100 »	1	75	5	—	—	» 51 » 100 »	2	130	21	2	127
» 101 » 500 »	—	—	—	—	—	» 101 » 500 »	1	193	15	—	—
501 e oltre	—	—	—	—	—	501 e oltre	—	—	—	—	—
Totale	25	184	61	9.200	12.214	Totale	149	1.143	456	19.337	26.230
SARDEGNA						SARDEGNA					
zero addetti	—	—	—	—	—	zero addetti	—	—	—	—	—
da 1 a 2 addetti	16	31	26	4.955	5.973	da 1 a 2 addetti	16	31	26	4.955	5.973
» 3 » 5 »	7	26	41	427	1.435	» 3 » 5 »	7	26	41	427	1.435
» 6 » 10 »	3	20	7	23	162	» 6 » 10 »	3	20	7	23	162
» 11 » 50 »	1	18	7	5	88	» 11 » 50 »	1	18	7	5	88
» 51 » 100 »	—	—	—	—	—	» 51 » 100 »	—	—	—	—	—
» 101 » 500 »	—	—	—	—	—	» 101 » 500 »	—	—	—	—	—
501 e oltre	—	—	—	—	—	501 e oltre	—	—	—	—	—
Totale	27	95	81	5.410	7.658	Totale	27	95	81	5.410	7.658

ADDETTI, FORZA MOTRICE

posizione nella professione e il sesso

e categoria di attività economica

OPERAI E MANOVALI								SORVEGLIANTI, CUSTODI, AD- DETTI AI SERVIZI INTERNI		APPRENDISTI		TOTALE ADDETTI						N. classifi- cazione
operai				operai comuni e manovali specializzati		manovali comuni		MF	M	MF	M	in età						
specializzati		qualificati		MF	M	MF	M					inferiore a 18 anni		da 18 a meno di 20 anni				
MF	M	MF	M					MF	M	MF	M	MF	M	MF	M			

L I A

2.712	1.123	2.986	1.081	1.624	436	487	167	89	74	539	135	9.998	4.136	530	157	342	125	3.05.01
56	27	632	120	273	52	118	35	7	2	86	18	2.084	747	176	21	78	20	3.05.02
73	6	326	23	238	10	39	4	7	3	246	15	3.052	365	168	10	84	9	3.05.03
2.081	768	12.083	2.048	9.010	1.480	1.580	336	502	296	27.460	9.026	187.456	82.245	23.262	7.688	11.731	2.870	3.05.04
203	54	732	146	580	93	92	20	48	39	523	112	4.796	1.530	275	68	390	72	3.05.05
461	57	5.127	175	2.990	185	355	79	95	64	2.622	130	19.966	1.991	2.556	100	1.956	60	3.05.06
9.179	6.219	15.212	8.233	8.388	4.104	1.984	627	385	228	4.889	2.167	46.266	26.279	4.221	1.827	3.445	1.628	3.05.07
558	467	3.302	2.863	2.604	2.244	292	234	35	24	5.080	4.761	113.675	107.756	5.621	5.100	3.273	2.779	3.05.08
14	14	64	60	75	66	5	4	1	1	31	28	496	438	34	33	33	29	3.05.09
142	87	291	152	137	46	87	9	9	5	61	23	1.209	635	60	18	34	11	3.05.10
—	—	3	3	42	—	16	3	—	—	12	—	107	14	21	1	12	—	3.05.11
21	4	78	17	206	60	45	5	2	—	170	66	1.074	405	136	45	86	18	3.05.12
205	169	776	282	2.141	405	799	116	35	26	684	181	5.429	1.721	862	172	471	97	3.05.13
180	67	1.421	211	856	125	90	46	113	38	724	57	5.971	1.624	604	69	461	59	3.05.14
168	120	953	492	681	321	182	89	18	13	949	742	9.854	7.397	850	664	511	317	3.05.15
1	1	4	4	40	2	2	2	—	—	25	3	114	36	19	—	5	—	3.05.16
16.054	9.183	43.990	15.910	29.885	9.629	6.173	1.776	1.346	813	44.101	17.484	411.547	237.319	39.395	15.973	22.912	8.094	3.05

M O N T E

1.171	622	1.307	375	365	149	132	71	10	9	24	6	3.442	1.544	71	8	48	16	3.05.01
—	—	—	—	17	3	—	—	—	—	—	—	21	7	4	1	—	—	3.05.02
9	—	44	1	32	2	5	—	2	1	40	2	454	33	27	—	22	—	3.05.03
319	161	2.877	325	1.464	172	183	74	61	38	1.891	252	20.394	6.630	2.406	213	1.030	171	3.05.04
20	5	77	18	49	9	21	1	11	10	68	9	588	183	36	6	43	6	3.05.05
91	8	1.166	14	329	14	29	20	23	13	376	1	3.184	205	350	4	221	6	3.05.06
1.277	770	1.624	716	930	356	186	64	30	24	570	225	5.339	2.682	444	190	332	155	3.05.07
42	30	176	125	184	147	12	7	6	1	130	93	6.515	6.010	171	136	126	99	3.05.08
—	—	1	1	—	—	—	—	—	—	—	—	21	17	—	—	—	—	3.05.09
12	7	16	13	11	—	2	1	—	—	4	2	74	40	3	1	—	—	3.05.10
—	—	—	—	—	—	—	—	—	—	—	—	—	—	—	—	—	—	3.05.11
1	1	7	1	6	1	2	—	1	—	10	3	83	25	4	—	4	—	3.05.12
16	16	168	26	79	23	9	7	4	4	47	24	375	141	51	19	45	6	3.05.13
13	6	223	60	112	19	15	11	46	12	95	6	920	262	88	8	55	8	3.05.14
13	5	120	38	37	16	50	10	4	2	106	64	1.227	855	94	64	53	30	3.05.15
—	—	—	—	—	—	—	—	—	—	1	—	9	5	1	—	—	—	3.05.16
2.984	1.631	7.806	1.713	3.615	911	646	286	198	114	3.382	687	42.646	18.639	3.750	650	1.979	497	3.05

D ' A O S T A

—	—	—	—	—	—	—	—	—	—	—	—	—	—	—	—	—	—	—	3.05.01
—	—	—	—	—	—	—	—	—	—	—	—	—	—	—	—	—	—	—	3.05.02
—	—	—	—	1	—	—	—	—	—	—	3	—	—	—	—	—	—	—	3.05.03
—	—	2	1	10	4	1	1	1	—	86	20	296	118	56	14	35	5	3.05.04	
—	—	—	—	—	—	—	—	—	—	—	—	—	—	—	—	—	—	—	3.05.05
—	—	—	—	2	—	—	—	—	—	3	—	16	—	3	—	2	—	—	3.05.06
—	—	—	—	—	—	—	—	—	—	—	—	1	1	—	—	—	—	—	3.05.07
2	2	4	4	7	6	—	—	1	—	12	10	146	138	7	6	10	6	3.05.08	
—	—	—	—	—	—	—	—	—	—	—	—	—	—	—	—	—	—	—	3.05.09
—	—	—	—	—	—	—	—	—	—	—	—	—	—	—	—	—	—	—	3.05.10
—	—	—	—	—	—	—	—	—	—	—	—	—	—	—	—	—	—	—	3.05.11
—	—	—	—	—	—	—	—	—	—	—	—	—	—	—	—	—	—	—	3.05.12
—	—	—	—	—	—	—	—	—	—	—	—	—	—	—	—	—	—	—	3.05.13
—	—	—	—	—	—	—	—	—	—	—	—	5	1	—	—	—	—	—	3.05.14
—	—	—	—	—	—	—	—	—	—	2	2	11	9	—	—	—	—	—	3.05.15
—	—	—	—	—	—	—	—	—	—	—	—	—	—	—	—	—	—	—	3.05.16
2	2	6	5	20	10	1	1	2	—	103	32	478	267	86	20	47	11	3.05	

N. classificazione	CLASSE E CATEGORIE DI ATTIVITÀ ECONOMICA	IMPRENDITORI, GERENTI, COOPERATORI E COADIUVANTI						DIRIGENTI E IMPIEGATI								di categorie speciali	
		imprenditori, gerenti		cooperatori		coadiuvanti		dirigenti		impiegati							
		MF	M	MF	M	MF	M	MF	M	I categoria		II categoria		altri		MF	M
										MF	M	MF	M	MF	M		
L O M																	
3.05.01	Fabbricazione feltri, cappelli, ecc. . .	156	136	—	—	57	30	10	10	37	35	56	40	81	36	35	33
3.05.02	Fabbricaz. trecce e cappelli di paglia . .	15	14	—	—	9	3	—	—	—	—	—	—	—	—	—	—
3.05.03	Laboratori di modisteria	433	58	—	—	85	2	1	—	—	4	—	11	—	3	—	
3.05.04	Confezione di vestiario	19.686	10.135	—	—	3.542	1.013	47	41	74	64	257	130	524	169	137	52
3.05.05	Confezione di pellicce	659	346	—	—	262	94	1	1	3	2	12	2	23	6	2	1
3.05.06	Confezione di biancheria	1.691	250	—	—	295	63	24	21	22	14	77	36	161	28	13	4
3.05.07	Calzaturifici	1.207	1.123	—	—	572	284	23	23	68	65	279	173	388	152	162	115
3.05.08	Confez. e riparaz. a mano di calzature . .	9.323	9.002	—	—	1.359	963	1	—	—	—	3	—	10	4	7	4
3.05.09	Riparaz. a macchina di calzature	33	29	—	—	9	5	—	—	—	—	—	—	2	2	—	—
3.05.10	Fabbricazione guanti in pelle	57	48	—	—	32	12	2	2	4	3	4	—	5	—	5	—
3.05.11	Fabbricazione guanti in stoffa	3	1	—	—	—	—	—	—	2	1	4	1	7	1	—	—
3.05.12	Oggetti di ornamento e arred.	126	60	—	—	59	23	1	—	—	—	1	—	4	1	—	—
3.05.13	Fabbricazione di bottoni	212	181	—	—	116	52	14	14	14	13	33	20	55	22	16	14
3.05.14	Confez. accessori del vestiario	510	281	—	—	199	60	14	14	12	9	62	17	154	34	14	8
3.05.15	Labor. materassaio e tappezziere	1.300	1.138	—	—	386	234	6	3	2	—	3	1	6	1	4	2
3.05.16	Confezione di parrucche, ecc.	10	8	—	—	4	1	—	—	—	—	2	—	—	—	—	—
3.05	Vestiario, abbigl. e arred.	35.421	22.810	—	—	6.986	2.839	144	129	238	206	797	420	1.431	456	398	233
T R E N T I N O -																	
3.05.01	Fabbricazione feltri, cappelli, ecc. . .	2	—	—	—	1	1	—	—	—	—	—	—	—	—	—	—
3.05.02	Fabbricaz. trecce e cappelli di paglia . .	—	—	—	—	—	—	—	—	—	—	—	—	—	—	—	—
3.05.03	Laboratori di modisteria	22	4	—	—	4	—	—	—	—	—	—	—	—	—	—	—
3.05.04	Confezione di vestiario	2.113	1.160	—	—	279	100	—	—	2	2	6	1	5	3	1	1
3.05.05	Confezione di pellicce	15	7	—	—	6	1	—	—	—	—	—	—	—	—	1	1
3.05.06	Confezione di biancheria	79	6	—	—	4	—	—	—	—	—	—	—	—	—	—	—
3.05.07	Calzaturifici	13	13	—	—	8	6	—	—	—	—	—	—	4	1	4	4
3.05.08	Confez. e riparaz. a mano di calzature . .	1.385	1.369	—	—	163	150	—	—	—	—	—	—	—	—	—	—
3.05.09	Riparaz. a macchina di calzature	5	5	—	—	1	1	—	—	—	—	—	—	—	—	—	—
3.05.10	Fabbricazione guanti in pelle	—	—	—	—	—	—	—	—	—	—	—	—	—	—	—	—
3.05.11	Fabbricazione guanti in stoffa	—	—	—	—	—	—	—	—	—	—	—	—	—	—	—	—
3.05.12	Oggetti di ornamento e arred.	5	3	—	—	—	—	—	—	—	—	—	—	—	—	—	—
3.05.13	Fabbricazione di bottoni	—	—	—	—	—	—	—	—	—	—	—	—	—	—	—	—
3.05.14	Confez. accessori del vestiario	13	6	—	—	1	1	—	—	—	—	—	—	—	—	—	—
3.05.15	Labor. materassaio e tappezziere	196	190	—	—	47	42	—	—	—	—	—	—	—	—	—	—
3.05.16	Confezione di parrucche, ecc.	1	1	—	—	1	—	—	—	—	—	—	—	—	—	—	—
3.05	Vestiario, abbigl. e arred.	3.849	2.764	—	—	515	302	—	—	2	2	6	1	9	4	6	6
V E																	
3.05.01	Fabbricazione feltri, cappelli, ecc. . .	13	8	—	—	10	4	—	—	—	—	2	1	—	—	—	—
3.05.02	Fabbricaz. trecce e cappelli di paglia . .	53	27	—	—	13	9	—	—	—	—	3	2	2	1	—	—
3.05.03	Laboratori di modisteria	102	15	—	—	31	7	—	—	—	—	—	—	—	—	3	—
3.05.04	Confezione di vestiario	8.922	4.525	—	—	2.748	669	11	8	4	4	23	12	27	8	21	2
3.05.05	Confezione di pellicce	107	52	—	—	51	18	—	—	—	—	1	—	4	—	—	—
3.05.06	Confezione di biancheria	372	19	—	—	55	9	5	1	—	—	9	3	6	3	—	—
3.05.07	Calzaturifici	213	206	12	10	157	85	12	11	19	17	46	27	89	35	28	24
3.05.08	Confez. e riparaz. a mano di calzature . .	5.755	5.622	—	—	1.237	910	—	—	—	—	—	—	2	1	2	2
3.05.09	Riparaz. a macchina di calzature	13	10	—	—	13	9	—	—	—	—	1	—	—	—	—	—
3.05.10	Fabbricazione guanti in pelle	2	1	—	—	1	—	—	—	—	—	—	—	4	—	—	—
3.05.11	Fabbricazione guanti in stoffa	—	—	—	—	—	—	—	—	—	—	—	—	—	—	—	—
3.05.12	Oggetti di ornamento e arred.	22	11	—	—	18	5	—	—	—	—	—	—	—	—	—	—
3.05.13	Fabbricazione di bottoni	14	11	—	—	3	2	1	1	—	—	2	2	1	—	—	—
3.05.14	Confez. accessori del vestiario	52	31	—	—	23	8	—	—	4	4	3	1	1	—	—	—
3.05.15	Labor. materassaio e tappezziere	338	278	—	—	95	55	—	—	1	1	7	5	4	2	—	—
3.05.16	Confezione di parrucche, ecc.	—	—	—	—	—	—	—	—	—	—	—	—	—	—	—	—
3.05	Vestiario, abbigl. e arred.	15.978	10.816	12	10	4.455	1.790	29	21	28	26	97	53	140	50	54	28

ADDETTI, FORZA MOTRICE

posizione nella professione e il sesso
e categoria di attività economica

OPERAI E MANOVALI								SORVEGLIANTI, CUSTODI, AD- DETTI AI SERVIZI INTERNI		APPRENDISTI		TOTALE ADDETTI								N. classifi- cazione
operai				operai comuni e manovali specializzati		manovali comuni						MF	M	in età						
specializzati		qualificati												inferiore a 18 anni		da 18 a meno di 20 anni				
MF	M	MF	M	MF	M	MF	M	MF	M	MF	M	MF	M	MF	M	MF	M			
BARDIA																				
471	289	901	489	527	182	228	71	33	22	390	118	2.982	1.491	264	127	155	92	3.05.01		
—	—	5	4	6	4	10	—	—	—	—	—	45	25	2	—	4	—	3.05.02		
24	1	120	2	84	2	12	4	3	2	54	5	834	76	44	3	25	5	3.05.03		
1.026	305	4.802	552	2.964	474	534	108	166	128	3.816	683	37.575	13.854	3.097	522	2.552	368	3.05.04		
53	24	345	70	228	51	23	13	17	13	136	44	1.764	667	81	29	179	46	3.05.05		
184	46	2.727	99	1.474	101	139	30	40	29	923	41	7.770	762	1.146	43	763	18	3.05.06		
4.446	2.976	6.761	3.300	3.140	1.500	799	230	202	76	1.750	847	19.797	10.864	1.617	761	1.406	712	3.05.07		
138	115	468	373	317	260	47	33	5	5	272	215	11.950	10.974	324	267	270	217	3.05.08		
5	5	7	7	3	3	2	1	1	1	4	3	66	56	3	3	2	1	3.05.09		
53	36	39	16	35	11	31	2	—	—	28	10	295	140	22	6	17	6	3.05.10		
—	—	2	2	42	—	2	2	—	—	9	—	71	8	7	—	9	—	3.05.11		
9	—	28	4	75	12	11	5	1	—	35	5	350	110	36	7	25	3	3.05.12		
116	101	324	184	1.414	307	696	79	25	16	453	91	3.488	1.094	611	95	311	69	3.05.13		
91	44	756	110	327	49	50	31	32	19	344	31	2.565	707	312	39	227	34	3.05.14		
66	41	250	110	198	113	55	28	2	2	227	173	2.505	1.846	246	169	150	78	3.05.15		
1	1	2	2	39	2	2	2	—	—	18	1	78	17	14	—	5	—	3.05.16		
6.683	3.984	17.537	5.324	10.873	3.071	2.641	639	527	313	8.459	2.267	92.135	42.691	7.826	2.071	6.100	1.649	3.05		

ALTO ADIGE

—	—	2	—	1	—	—	—	—	—	—	—	6	1	—	—	1	—	3.05.01
—	—	—	—	—	—	—	—	—	—	—	—	—	—	—	—	—	—	3.05.02
—	—	5	—	—	—	—	—	—	—	2	—	33	4	2	—	1	—	3.05.03
7	5	111	39	108	26	24	8	6	—	601	231	3.263	1.576	426	154	225	77	3.05.04
4	—	5	—	5	2	2	—	—	—	10	1	48	12	2	1	5	—	3.05.05
3	—	12	—	2	—	—	—	—	—	9	—	109	6	3	—	6	—	3.05.06
10	8	96	58	73	25	1	1	6	5	34	10	249	131	37	13	66	19	3.05.07
5	5	61	60	38	38	7	7	1	1	184	183	1.844	1.813	118	117	96	90	3.05.08
—	—	—	—	—	—	—	—	—	—	1	—	7	6	1	1	1	1	3.05.09
—	—	—	—	—	—	—	—	—	—	—	—	—	—	—	—	—	—	3.05.10
—	—	—	—	—	—	—	—	—	—	—	—	5	3	—	—	—	—	3.05.11
—	—	—	—	—	—	—	—	—	—	—	—	—	—	—	—	—	—	3.05.12
1	—	6	2	—	—	—	—	—	—	3	—	—	—	—	—	—	—	3.05.13
1	—	6	5	7	6	1	1	1	1	33	32	292	277	24	23	18	17	3.05.14
—	—	—	—	—	—	—	—	—	—	—	—	2	1	—	—	—	—	3.05.15
31	18	304	164	234	97	35	17	14	7	877	457	5.882	3.839	613	309	421	204	3.05

NETO

57	12	41	4	22	4	6	1	2	2	14	—	167	36	12	—	3	1	3.05.01
1	1	2	—	33	4	6	2	—	—	5	5	118	51	4	4	3	1	3.05.02
9	—	6	—	18	—	2	—	—	—	23	—	194	22	20	2	2	—	3.05.03
40	9	546	87	842	72	296	16	21	10	3.068	642	16.569	6.064	2.200	581	1.317	238	3.05.04
3	1	40	8	36	4	9	—	2	1	37	5	290	89	11	2	27	4	3.05.05
8	—	95	1	100	2	50	1	2	2	136	2	838	43	140	—	83	4	3.05.06
559	461	1.546	950	953	389	462	92	36	29	815	279	4.947	2.615	665	221	546	212	3.05.07
14	13	206	167	181	148	28	18	1	—	410	368	7.836	7.249	545	486	300	239	3.05.08
1	1	1	1	8	6	—	—	—	—	8	8	45	35	7	7	4	4	3.05.09
1	1	—	—	3	1	3	—	—	—	4	—	18	3	4	—	3	—	3.05.10
—	—	—	—	—	—	—	—	—	—	—	—	—	—	—	—	—	—	3.05.11
—	—	—	—	—	—	—	—	—	—	8	1	48	17	6	1	—	—	3.05.12
12	6	7	3	85	10	18	3	—	—	36	10	179	48	35	9	14	6	3.05.13
18	3	52	2	49	7	2	—	20	—	39	5	263	61	29	2	29	5	3.05.14
21	21	81	62	59	16	11	6	1	1	92	66	710	513	55	41	40	16	3.05.15
—	—	—	—	—	—	—	—	—	—	—	—	—	—	—	—	—	—	3.05.16
744	529	2.623	1.285	2.389	663	893	139	85	45	4.695	1.391	32.222	16.846	3.733	1.356	2.371	730	3.05

SEZIONE I — UNITA' LOCALI,
Segue Tav. 5 — Addetti, secondo la
A — Stato e Regioni, per classe

N. classificazione	CLASSE E CATEGORIE DI ATTIVITÀ ECONOMICA	IMPREDITORI, GERENTI, COOPERATORI E COADIUVANTI						DIRIGENTI E IMPIEGATI								di categorie speciali	
		impreditori, gerenti		cooperatori		coadiuvanti		dirigenti		impiegati							
		MF	M	MF	M	MF	M	MF	M	I categoria		II categoria		altri		MF	M
										MF	M	MF	M	MF	M		
FRIULI -																	
3.05.01	Fabbricazione feltri, cappelli, ecc..	3	3	—	—	1	—	—	—	—	—	—	—	—	—	—	—
3.05.02	Fabbricaz. trecce e cappelli di paglia	2	2	—	—	2	2	—	—	—	—	—	—	—	—	—	—
3.05.03	Laboratori di modisteria.	9	—	—	—	2	—	—	—	—	—	—	—	—	—	—	—
3.05.04	Confezione di vestiario.	2.865	1.357	—	—	506	139	—	—	—	—	4	—	8	2	1	—
3.05.05	Confezione di pellicce	17	5	—	—	10	5	—	—	—	—	—	—	—	—	—	—
3.05.06	Confezione di biancheria.	94	7	—	—	11	2	—	—	—	—	—	—	—	—	—	—
3.05.07	Calzaturifici.	70	63	9	8	60	30	1	—	—	—	5	4	4	2	—	—
3.05.08	Confez. e riparaz. a mano di calzature	1.132	1.114	—	—	188	137	—	—	—	—	—	—	—	—	—	—
3.05.09	Riparaz. a macchina di calzature . .	4	4	—	—	1	—	—	—	—	—	—	—	—	—	—	—
3.05.10	Fabbricazione guanti in pelle.	3	2	—	—	3	2	—	—	—	—	—	—	—	—	—	—
3.05.11	Fabbricazione guanti in stoffa.	—	—	—	—	—	—	—	—	—	—	—	—	—	—	—	—
3.05.12	Oggetti di ornamento e arred.	4	1	—	—	—	—	—	—	—	—	—	—	—	—	—	—
3.05.13	Fabbricazione di bottoni.	—	—	—	—	—	—	—	—	—	—	—	—	—	—	—	—
3.05.14	Confez. accessori del vestiario	13	8	—	—	7	3	—	—	—	—	1	1	10	5	—	—
3.05.15	Labor. materassaio e tappezziere . .	80	64	—	—	17	11	1	1	1	1	1	1	2	2	—	—
3.05.16	Confezione di parrucche, ecc.	—	—	—	—	—	—	—	—	—	—	—	—	—	—	—	—
3.05	Vestiario, abbigl. e arred.	4.296	2.630	9	8	808	331	2	1	1	1	11	6	24	11	1	—
TERRITORIO																	
3.05.01	Fabbricazione feltri, cappelli, ecc..	1	—	—	—	—	—	—	—	—	—	—	—	—	—	—	—
3.05.02	Fabbricaz. trecce e cappelli di paglia	—	—	—	—	—	—	—	—	—	—	—	—	—	—	—	—
3.05.03	Laboratori di modisteria.	37	4	—	—	8	3	—	—	—	—	—	—	1	—	1	—
3.05.04	Confezione di vestiario.	672	394	—	—	141	40	1	1	10	8	4	3	20	6	—	—
3.05.05	Confezione di pellicce	41	16	—	—	15	6	—	—	—	—	1	—	1	—	1	—
3.05.06	Confezione di biancheria.	25	3	—	—	2	1	—	—	—	—	1	—	—	—	—	—
3.05.07	Calzaturifici.	—	—	—	—	—	—	3	3	7	7	1	1	10	—	1	1
3.05.08	Confez. e riparaz. a mano di calzature	420	388	—	—	22	18	—	—	—	—	—	—	—	—	—	—
3.05.09	Riparaz. a macchina di calzature . .	6	5	—	—	2	—	—	—	—	—	—	—	—	—	—	—
3.05.10	Fabbricazione guanti in pelle	—	—	—	—	—	—	—	—	—	—	—	—	—	—	—	—
3.05.11	Fabbricazione guanti in stoffa.	—	—	—	—	—	—	—	—	—	—	—	—	—	—	—	—
3.05.12	Oggetti di ornamento e arred.	9	4	—	—	4	1	—	—	—	—	—	—	—	—	—	—
3.05.13	Fabbricazione di bottoni.	2	1	—	—	—	—	—	—	—	—	—	—	—	—	—	—
3.05.14	Confez. accessori del vestiario	22	4	—	—	4	2	—	—	—	—	—	—	—	—	—	—
3.05.15	Labor. materassaio e tappezziere . .	71	58	—	—	26	18	—	—	—	—	—	—	3	1	—	—
3.05.16	Confezione di parrucche, ecc.	—	—	—	—	—	—	—	—	—	—	—	—	—	—	—	—
3.05	Vestiario, abbigl. e arred.	1.306	877	—	—	224	89	4	4	17	15	7	4	35	7	3	1
LIGU																	
3.05.01	Fabbricazione feltri, cappelli, ecc..	10	8	—	—	7	4	—	—	—	—	—	—	—	—	—	—
3.05.02	Fabbricaz. trecce e cappelli di paglia	1	1	—	—	2	1	—	—	—	—	—	—	—	—	—	—
3.05.03	Laboratori di modisteria.	112	15	—	—	29	8	—	—	—	—	1	—	1	—	4	—
3.05.04	Confezione di vestiario.	2.812	1.599	39	—	743	209	7	3	5	4	10	5	21	3	11	3
3.05.05	Confezione di pellicce	92	35	—	—	36	7	—	—	—	—	—	—	1	—	—	—
3.05.06	Confezione di biancheria.	207	15	—	—	39	12	2	1	—	—	2	2	—	—	—	—
3.05.07	Calzaturifici.	32	30	—	—	11	5	—	—	2	2	6	6	7	5	—	—
3.05.08	Confez. e riparaz. a mano di calzature	2.571	2.497	—	—	270	191	—	—	—	—	1	—	1	—	4	—
3.05.09	Riparaz. a macchina di calzature . .	17	16	—	—	6	1	—	—	—	—	—	—	—	—	—	—
3.05.10	Fabbricazione guanti in pelle.	16	15	—	—	11	6	—	—	—	—	—	—	1	1	—	—
3.05.11	Fabbricazione guanti in stoffa.	3	1	—	—	4	1	—	—	—	—	—	—	—	—	—	—
3.05.12	Oggetti di ornamento e arred.	12	3	—	—	7	5	—	—	—	—	—	—	1	1	—	—
3.05.13	Fabbricazione di bottoni.	7	3	—	—	2	1	—	—	—	—	—	—	—	—	—	—
3.05.14	Confez. accessori del vestiario	73	27	—	—	19	5	—	—	—	—	1	1	13	5	—	—
3.05.15	Labor. materassaio e tappezziere . .	271	239	—	—	97	54	1	1	—	—	4	3	5	2	—	—
3.05.16	Confezione di parrucche, ecc.	1	—	—	—	1	—	—	—	—	—	—	—	—	—	—	—
3.05	Vestiario, abbigl. e arred.	6.237	4.504	39	—	1.284	510	10	5	7	6	25	17	51	17	19	3

ADDETTI, FORZA MOTRICE

posizione nella professione e il sesso
e categoria di attività economica

OPERAI E MANOVALI								SORVEGLIANTI, CUSTODI, AD- DETTI AI SERVIZI INTERNI		APPRENDISTI		TOTALE ADDETTI				N. classifi- cazione		
operai				operai comuni e manovali specializzati		manovali comuni		MF	M	MF	M	in età						
specializzati		qualificati		MF	M	MF	M					inferiore a 18 anni		da 18 a meno di 20 anni				
MF	M	MF	M					MF	M	MF	M	MF	M	MF	M			
—	—	1	—	—	—	—	—	—	—	2	—	7	3	—	—	—	—	3.05.01
—	—	16	3	—	—	—	—	—	—	5	—	25	7	3	—	5	—	3.05.02
—	—	2	—	—	—	—	—	—	—	3	—	16	—	1	—	2	—	3.05.03
18	8	232	50	80	20	7	2	4	2	424	111	4.149	1.691	382	96	238	55	3.05.04
1	—	8	—	6	—	—	—	—	—	7	—	49	10	2	—	4	—	3.05.05
1	—	39	—	8	—	1	1	—	—	22	2	176	12	29	2	12	—	3.05.06
14	11	204	80	137	17	13	2	—	—	165	40	682	257	123	37	78	14	3.05.07
3	3	36	26	38	25	—	—	1	1	76	62	1.474	1.368	73	59	37	31	3.05.08
—	—	1	1	—	—	—	—	—	—	2	2	8	7	1	1	2	1	3.05.09
1	—	—	—	—	—	—	—	—	—	—	—	7	4	2	1	1	1	3.05.10
—	—	—	—	—	—	—	—	—	—	—	—	—	—	—	—	—	—	3.05.11
—	—	2	—	—	—	—	—	—	—	2	—	8	1	1	—	1	—	3.05.12
—	—	—	—	—	—	—	—	—	—	—	—	—	—	—	—	—	—	3.05.13
—	—	14	3	65	—	6	2	2	—	57	1	175	23	40	—	27	—	3.05.14
6	6	58	55	19	9	—	—	1	1	49	44	235	195	37	32	17	14	3.05.15
—	—	—	—	—	—	—	—	—	—	—	—	—	—	—	—	—	—	3.05.16
44	28	613	218	353	71	27	7	8	4	814	282	7.011	3.578	694	228	424	116	3.05

VENEZIA GIULIA

DI TRIESTE

—	—	—	—	—	—	—	—	—	—	2	—	3	—	1	—	1	—	3.05.01
—	—	—	—	—	—	—	—	—	—	—	—	—	—	—	—	—	—	3.05.02
2	—	6	2	5	—	—	—	—	—	14	1	74	10	11	1	3	—	3.05.03
74	24	356	37	159	6	7	—	10	4	340	37	1.794	560	221	23	148	20	3.05.04
18	5	23	4	5	1	—	—	1	1	38	6	144	39	19	2	12	2	3.05.05
3	—	11	—	—	—	—	—	1	—	32	—	75	4	15	—	16	—	3.05.06
26	11	21	21	—	—	45	2	—	—	88	11	202	57	40	5	48	6	3.05.07
2	2	11	10	3	3	—	—	—	—	8	8	466	429	9	9	7	6	3.05.08
—	—	3	3	1	—	—	—	—	—	—	—	12	8	—	—	1	—	3.05.09
—	—	—	—	—	—	—	—	—	—	—	—	—	—	—	—	—	—	3.05.10
—	—	—	—	—	—	—	—	—	—	3	—	16	5	3	—	—	—	3.05.11
—	—	—	—	—	—	—	—	—	—	1	1	3	2	1	1	—	—	3.05.12
—	—	1	—	—	—	—	—	—	—	6	—	33	6	4	1	1	—	3.05.13
15	10	41	25	16	10	1	1	—	—	54	43	227	166	48	39	13	8	3.05.14
—	—	—	—	—	—	—	—	—	—	—	—	—	—	—	—	—	—	3.05.15
—	—	—	—	—	—	—	—	—	—	—	—	—	—	—	—	—	—	3.05.16
140	52	473	102	189	20	53	3	12	5	586	107	3.049	1.286	372	81	250	42	3.05

RIA

—	—	17	13	5	—	—	—	—	—	—	—	39	25	3	—	2	1	3.05.01
—	—	—	—	2	—	—	—	—	—	1	—	6	2	—	—	1	—	3.05.02
—	—	4	—	10	—	2	—	—	—	11	—	174	23	10	1	2	—	3.05.03
36	14	491	59	400	27	76	9	41	9	798	87	5.490	2.031	487	58	388	43	3.05.04
4	2	10	2	38	3	6	—	2	2	32	9	221	60	16	4	16	3	3.05.05
—	—	30	5	64	2	3	—	3	3	50	1	400	41	24	—	45	1	3.05.06
66	52	102	50	46	22	6	—	3	3	43	16	324	191	26	11	19	8	3.05.07
16	14	55	41	43	40	7	7	2	1	20	18	2.990	2.809	28	26	32	23	3.05.08
2	2	6	5	5	4	—	—	—	—	1	—	37	28	1	—	—	—	3.05.09
2	1	8	5	7	1	—	—	—	—	6	2	51	31	5	1	1	1	3.05.10
—	—	—	—	—	—	3	—	—	—	3	—	13	2	4	—	3	—	3.05.11
—	—	—	—	2	2	10	—	—	—	4	1	36	12	3	1	1	1	3.05.12
—	—	—	—	4	2	—	—	—	—	6	—	19	6	3	—	3	—	3.05.13
6	6	22	6	37	—	—	—	—	—	19	3	190	53	13	—	14	1	3.05.14
1	1	95	35	46	21	3	3	1	—	28	22	552	381	32	25	20	12	3.05.15
—	—	—	—	—	—	—	—	—	—	—	—	2	—	—	—	—	—	3.05.16
133	92	840	221	708	124	116	19	52	18	1.022	159	10.544	5.695	655	127	547	94	3.05

SEZIONE I — UNITA' LOCALI,
 Segue Tav. 5 — Addetti, secondo la
 A — Stato e Regioni, per classe

N. classifi- cazione	CLASSE E CATEGORIE DI ATTIVITÀ ECONOMICA	IMPREDITORI, GERENTI, COOPERATORI E COADIUVANTI						DIRIGENTI E IMPIEGATI										
		imprenditori, gerenti		cooperatori		coadiuvanti		dirigenti		impiegati						di categorie speciali		
		MF	M	MF	M	MF	M	MF	M	I categoria		II categoria		altri		MF	M	
										MF	M	MF	M	MF	M			
3.05.01	Fabbricazione feltri, cappelli, ecc..	19	14	—	—	10	7	—	—	—	—	4	—	—	—	—	1	1
3.05.02	Fabbricaz. trecce e cappelli di paglia	89	70	199	—	79	33	—	—	1	1	5	3	5	—	—	—	—
3.05.03	Laboratori di modisteria.	128	7	—	—	12	4	—	—	—	—	—	—	—	—	—	—	—
3.05.04	Confezione di vestiario.	10.983	4.212	—	—	1.950	497	2	2	5	3	18	12	21	6	4	—	—
3.05.05	Confezione di pellicce	171	38	—	—	35	9	1	1	2	2	4	2	17	5	—	—	—
3.05.06	Confezione di biancheria.	862	68	—	—	108	27	—	—	1	1	7	4	11	6	9	—	—
3.05.07	Calzaturifici.	169	165	12	12	72	42	6	6	17	17	40	23	60	30	4	3	—
3.05.08	Conf. e riparaz. a mano di calzature	6.023	5.833	17	17	728	556	2	2	1	—	2	2	1	—	16	16	—
3.05.09	Riparaz. a macchina di calzature . .	4	4	—	—	6	6	—	—	—	—	—	—	—	—	—	—	—
3.05.10	Fabbricazione guanti in pelle	3	2	—	—	1	—	—	—	—	—	—	—	—	—	—	—	—
3.05.11	Fabbricazione guanti in stoffa	1	—	—	—	—	—	—	—	—	—	—	—	—	—	—	—	—
3.05.12	Oggetti di ornamento e arred. . . .	17	8	—	—	3	2	—	—	—	—	—	—	—	—	—	—	—
3.05.13	Fabbricazione di bottoni	56	40	—	—	30	20	11	11	7	7	12	12	41	17	8	8	—
3.05.14	Conf. accessori del vestiario	161	65	—	—	57	13	2	1	3	—	16	10	18	2	2	—	—
3.05.15	Labor. materassaio e tappezziere . .	395	338	—	—	88	58	—	—	—	—	5	4	9	5	2	—	—
3.05.16	Confezione di parrucche, ecc.	1	1	—	—	1	1	—	—	—	—	—	—	—	—	—	—	—
3.05	Vestiario, abbigl. e arred.	19.082	10.865	228	29	3.180	1.275	24	23	37	31	113	72	183	71	46	28	—

EMILIA -

3.05.01	Fabbricazione feltri, cappelli, ecc. . .	85	75	—	—	49	28	11	11	16	16	44	36	44	26	—	—	—
3.05.02	Fabbricaz. trecce e cappelli di paglia	182	160	—	—	119	69	8	7	8	8	33	24	43	25	—	—	—
3.05.03	Laboratori di modisteria.	121	45	—	—	47	8	1	1	—	—	10	5	6	5	—	—	—
3.05.04	Confezione di vestiario.	6.278	3.052	—	—	1.279	365	9	9	13	11	66	43	69	35	34	10	—
3.05.05	Confezione di pellicce	99	37	—	—	45	16	—	—	—	—	2	—	6	—	—	—	—
3.05.06	Confezione di biancheria.	500	120	—	—	169	55	1	—	8	4	34	4	23	3	14	—	—
3.05.07	Calzaturifici	473	453	9	9	197	114	11	9	13	12	45	29	80	41	21	20	—
3.05.08	Conf. e riparaz. a mano di calzature	5.931	5.809	—	—	817	652	2	2	—	—	2	—	—	—	1	1	—
3.05.09	Riparaz. a macchina di calzature . .	11	11	—	—	3	1	—	—	—	—	—	—	—	—	—	—	—
3.05.10	Fabbricazione guanti in pelle	8	6	—	—	9	4	—	—	—	—	1	1	1	—	—	—	—
3.05.11	Fabbricazione guanti in stoffa	2	—	—	—	—	—	—	—	—	—	—	—	—	—	—	—	—
3.05.12	Oggetti di ornamento e arred. . . .	45	24	—	—	30	17	—	—	—	—	—	—	1	—	—	—	—
3.05.13	Fabbricazione di bottoni.	19	17	—	—	10	10	1	1	—	—	—	—	—	—	—	—	—
3.05.14	Conf. accessori del vestiario	126	74	—	—	51	20	—	—	—	—	6	—	2	2	3	1	—
3.05.15	Labor. materassaio e tappezziere . .	338	280	—	—	93	50	1	—	—	—	—	—	—	—	—	—	—
3.05.16	Confezione di parrucche, ecc.	1	—	—	—	—	—	—	—	—	—	—	—	—	—	—	—	—
3.05	Vestiario, abbigl. e arred.	14.219	10.163	9	9	2.918	1.409	45	40	58	51	243	142	275	137	73	32	—

T o

3.05.01	Fabbricazione feltri, cappelli, ecc. . .	6	6	—	—	1	1	—	—	1	1	1	1	—	—	—	—	—
3.05.02	Fabbricaz. trecce e cappelli di paglia	—	—	—	—	—	—	—	—	—	—	—	—	—	—	—	—	—
3.05.03	Laboratori di modisteria.	13	—	—	—	3	2	—	—	—	—	—	—	—	—	—	—	—
3.05.04	Confezione di vestiario.	1.618	730	—	—	263	85	1	—	—	—	—	—	1	—	—	—	—
3.05.05	Confezione di pellicce	11	1	—	—	1	—	—	—	—	—	—	—	—	—	—	—	—
3.05.06	Confezione di biancheria.	37	3	—	—	5	1	—	—	—	—	—	—	—	—	—	—	—
3.05.07	Calzaturifici.	9	8	—	—	4	3	—	—	—	—	3	2	4	2	—	—	—
3.05.08	Conf. e riparaz. a mano di calzature	1.656	1.640	—	—	159	144	—	—	—	—	—	—	—	—	—	—	—
3.05.09	Riparaz. a macchina di calzature . .	—	—	—	—	—	—	—	—	—	—	—	—	—	—	—	—	—
3.05.10	Fabbricazione guanti in pelle	—	—	—	—	—	—	—	—	—	—	—	—	—	—	—	—	—
3.05.11	Fabbricazione guanti in stoffa	—	—	—	—	—	—	—	—	—	—	—	—	—	—	—	—	—
3.05.12	Oggetti di ornamento e arred. . . .	3	2	—	—	—	—	—	—	—	—	—	—	1	—	—	—	—
3.05.13	Fabbricazione di bottoni.	3	—	—	—	1	—	—	—	—	—	—	—	—	—	—	—	—
3.05.14	Conf. accessori del vestiario	14	2	—	—	1	—	—	—	—	—	—	—	—	—	—	—	—
3.05.15	Labor. materassaio e tappezziere . .	68	61	—	—	9	8	—	—	—	—	1	1	—	—	—	—	—
3.05.16	Confezione di parrucche, ecc.	—	—	—	—	—	—	—	—	—	—	—	—	—	—	—	—	—
3.05	Vestiario, abbigl. e arred.	3.438	2.453	—	—	447	244	1	—	1	1	5	4	6	2	—	—	—

U M

ADDETTI, FORZA MOTRICE

posizione nella professione e il sesso
e categoria di attività economica

OPERAI E MANOVALI								SORVEGLIANTI, CUSTODI, AD- DETTI AI SERVIZI INTERNI		APPRENDISTI		TOTALE ADDETTI								N. classifi- cazione
operai				operai comuni e manovali specializzati		manovali comuni		MF	M	MF	M	in età								
specializzati		qualificati		MF	M	MF	M					inferiore a 18 anni		da 18 a meno di 20 anni						
MF	M	MF	M					MF	M	MF	M	MF	M	MF	M					

ROMAGNA

6	—	16	—	14	—	—	—	—	—	—	—	70	22	5	3	1	—	3.05.01
10	3	114	16	61	17	5	5	—	—	20	5	588	153	25	4	16	4	3.05.02
3	—	17	—	14	1	6	—	—	—	17	1	197	13	4	—	4	1	3.05.03
146	24	500	80	441	61	126	16	25	10	2.262	423	16.483	5.346	1.623	355	931	131	3.05.04
60	3	69	5	50	7	4	3	4	3	43	8	460	86	23	8	20	—	3.05.05
48	—	267	12	113	10	13	3	8	2	180	6	1.627	139	138	5	152	5	3.05.06
1.231	690	1.051	399	425	159	154	55	39	33	288	139	3.568	1.773	243	109	171	86	3.05.07
117	96	149	130	107	76	24	17	2	2	283	241	7.472	6.988	275	240	152	122	3.05.08
—	—	4	2	—	—	—	—	—	—	1	1	15	13	3	3	—	—	3.05.09
—	—	—	—	5	—	—	—	—	—	—	—	9	2	—	—	—	—	3.05.10
—	—	—	—	—	—	—	—	—	—	—	—	1	—	—	—	—	—	3.05.11
—	—	—	—	—	—	—	—	—	—	13	6	33	16	9	6	3	—	3.05.12
59	44	269	62	530	50	58	21	6	6	110	33	1.197	331	122	26	86	11	3.05.13
39	1	281	3	137	7	5	—	7	7	80	5	808	114	58	6	54	3	3.05.14
22	13	144	39	133	22	14	7	2	2	89	60	903	548	65	50	47	20	3.05.15
—	—	—	—	—	—	—	—	—	—	2	2	4	4	—	—	—	—	3.05.16
1.741	874	2.881	748	2.030	410	409	127	93	65	3.388	930	33.435	15.548	2.593	815	1.637	383	3.05

SCANA

936	189	505	152	474	67	89	17	36	36	54	6	2.343	659	50	9	29	6	3.05.01
31	18	301	92	154	24	96	27	4	2	47	6	1.026	462	64	11	46	14	3.05.02
4	3	61	17	28	1	—	—	2	—	22	6	302	91	12	2	5	1	3.05.03
114	42	765	112	878	97	118	33	58	30	1.268	219	10.949	4.058	879	236	665	78	3.05.04
5	3	43	9	31	3	4	2	2	2	27	7	264	79	12	2	9	1	3.05.05
29	1	220	23	299	16	53	2	6	4	172	5	1.528	237	129	7	157	11	3.05.06
1.181	929	1.772	1.085	1.287	642	139	58	32	28	720	357	5.980	3.786	669	297	416	206	3.05.07
42	36	216	184	242	183	21	14	—	—	186	169	7.460	7.050	225	199	136	104	3.05.08
—	—	11	10	2	1	—	—	—	—	3	3	30	26	1	1	1	1	3.05.09
18	4	6	1	3	2	—	—	2	—	10	3	58	21	6	1	1	—	3.05.10
—	—	—	—	—	—	—	—	—	—	—	—	2	—	—	—	—	—	3.05.11
3	—	20	7	27	4	—	—	—	—	33	7	159	59	26	4	13	2	3.05.12
2	2	5	4	27	13	13	1	—	—	13	12	90	60	20	10	5	4	3.05.13
6	3	16	4	55	21	6	1	6	—	22	3	299	129	16	6	18	1	3.05.14
4	4	28	27	31	19	3	3	—	—	36	30	534	413	33	26	18	15	3.05.15
—	—	—	—	1	—	—	—	—	—	—	—	2	—	—	—	—	—	3.05.16
2.375	1.234	3.989	1.727	3.539	1.093	542	158	148	102	2.613	833	31.028	17.130	2.142	811	1.519	444	3.05

BRIA

—	—	—	—	4	2	—	—	—	—	—	—	13	11	—	—	—	—	3.05.01	
—	—	—	—	—	—	—	—	—	—	—	—	—	—	—	—	—	—	—	3.05.02
—	—	—	—	2	—	—	—	—	—	—	—	18	2	—	—	—	—	—	3.05.03
1	1	11	9	46	6	5	4	3	—	425	140	2.374	975	379	133	109	30	3.05.04	
—	—	—	—	2	—	—	—	—	—	5	—	19	1	1	—	2	—	3.05.05	
1	—	—	—	9	—	—	—	—	—	12	—	64	4	5	—	5	—	3.05.06	
52	16	66	10	27	7	2	2	2	1	7	2	176	53	3	—	11	3	3.05.07	
8	7	21	18	14	6	2	2	—	—	57	56	1.917	1.873	61	61	32	32	3.05.08	
—	—	—	—	—	—	—	—	—	—	—	—	—	—	—	—	—	—	3.05.09	
—	—	—	—	—	—	—	—	—	—	—	—	—	—	—	—	—	—	3.05.10	
—	—	—	—	—	—	—	—	—	—	—	—	—	—	—	—	—	—	3.05.11	
3	—	—	—	—	—	—	—	—	—	—	—	7	2	—	—	—	—	3.05.12	
—	—	—	—	—	—	—	—	—	—	—	—	4	—	—	—	2	—	3.05.13	
1	—	—	—	—	—	—	—	—	—	3	—	19	2	3	—	—	—	3.05.14	
2	2	24	3	3	2	—	—	—	—	8	7	115	84	7	7	7	5	3.05.15	
—	—	—	—	—	—	—	—	—	—	—	—	—	—	—	—	—	—	3.05.16	
68	26	122	40	107	23	9	8	5	1	517	205	4.728	3.007	459	201	188	70	3.05	

ADDETTI, FORZA MOTRICE

posizione nella professione e il sesso
e categoria di attività economica

OPERAI E MANOVALI								SORVEGLIANTI, CUSTODI, AD- DETTI AI SERVIZI INTERNI		APPRENDISTI		TOTALE ADDETTI				N. classifi- cazione
operai		operai comuni e manovali specializzati		manovali comuni						MF	M	in età				
specializzati		qualificati										inferiore a 18 anni		da 18 a meno di 20 anni		
MF	M	MF	M	MF	M	MF	M	MF	M	MF	M	MF	M	MF	M	

C H E

—	—	1	1	—	—	—	—	—	—	—	—	16	11	—	—	—	—	3.05.01
14	5	194	5	—	—	1	1	3	—	8	2	252	39	74	1	3	1	3.05.02
—	—	5	—	2	—	—	—	—	—	4	—	52	4	3	—	2	—	3.05.03
5	3	56	19	51	24	23	3	8	—	731	284	6.255	2.783	615	232	369	117	3.05.04
—	—	3	1	9	1	—	—	—	—	12	1	71	14	8	1	3	1	3.05.05
3	—	104	—	92	—	8	2	1	1	155	10	655	39	120	—	66	1	3.05.06
177	172	682	495	482	312	147	95	2	2	192	108	1.994	1.458	213	104	166	95	3.05.07
12	12	158	155	223	192	21	18	1	1	92	85	3.963	3.724	134	118	118	74	3.05.08
—	—	7	7	27	24	—	—	—	—	—	—	94	88	5	5	6	5	3.05.09
—	—	—	—	—	—	—	—	—	—	—	—	—	—	—	—	—	—	3.05.10
—	—	—	—	—	—	—	—	—	—	—	—	—	—	—	—	—	—	3.05.11
—	—	—	—	—	—	—	—	—	—	—	—	2	—	—	—	—	—	3.05.12
—	—	—	—	—	—	—	—	—	—	—	—	6	3	—	—	1	—	3.05.13
—	—	—	—	1	—	—	—	—	—	1	—	48	16	—	—	1	1	3.05.14
1	1	1	1	5	2	6	4	—	—	6	5	113	82	7	7	2	2	3.05.15
—	—	—	—	—	—	—	—	—	—	—	—	—	—	—	—	—	—	3.05.16
212	193	1.211	684	892	555	206	123	15	4	1.201	495	13.522	8.261	1.179	468	737	297	3.05

Z I O

1	1	12	6	19	1	—	—	2	1	14	—	90	37	16	1	11	1	3.05.01
—	—	—	—	—	—	—	—	—	—	—	—	—	—	—	—	—	—	3.05.02
22	2	28	—	30	3	12	—	—	—	33	—	326	36	21	1	11	1	3.05.03
154	80	626	277	604	156	64	9	50	34	1.991	815	11.122	5.773	1.577	682	769	263	3.05.04
31	9	77	21	86	6	8	—	5	5	63	17	527	163	34	9	40	3	3.05.05
67	—	115	5	186	27	9	3	4	4	111	1	854	113	96	3	98	7	3.05.06
30	28	82	45	77	45	11	7	10	6	36	23	282	185	15	7	17	10	3.05.07
16	11	153	128	156	138	11	10	1	1	329	315	6.549	6.236	336	316	160	146	3.05.08
—	—	2	2	3	3	—	—	—	—	—	—	17	16	—	—	1	1	3.05.09
—	—	2	1	2	—	—	—	—	—	—	—	9	3	—	—	—	—	3.05.10
—	—	—	—	—	—	—	—	—	—	—	—	—	—	—	—	—	—	3.05.11
2	2	5	3	3	3	—	—	—	—	16	10	63	37	14	9	3	2	3.05.12
—	—	—	—	—	—	—	—	—	—	5	2	17	5	3	2	2	—	3.05.13
5	4	30	17	20	1	5	—	—	—	31	2	277	92	25	2	17	—	3.05.14
12	12	60	49	50	37	16	11	5	3	132	116	912	705	122	110	68	49	3.05.15
—	—	2	2	—	—	—	—	—	—	4	—	7	3	4	—	—	—	3.05.16
340	149	1.194	556	1.236	420	138	40	77	54	2.765	1.301	21.052	13.404	2.263	1.142	1.197	483	3.05

E M O L I S E

2	1	1	1	76	3	—	—	—	—	—	—	98	22	8	—	10	—	3.05.01
—	—	—	—	—	—	—	—	—	—	—	—	—	—	—	—	—	—	3.05.02
—	—	—	—	—	—	—	—	—	—	—	—	19	2	—	—	—	—	3.05.03
5	4	62	35	39	25	3	3	7	—	996	598	6.992	4.347	981	577	339	180	3.05.04
—	—	—	—	—	—	—	—	—	—	3	—	22	4	3	—	1	—	3.05.05
1	1	—	—	—	—	—	—	1	1	68	—	170	10	12	—	5	—	3.05.06
—	—	14	5	7	—	3	3	—	—	5	—	34	11	3	—	7	—	3.05.07
2	2	16	15	40	35	3	3	1	1	213	208	4.967	4.888	275	260	179	164	3.05.08
—	—	—	—	—	—	—	—	—	—	—	—	1	1	—	—	—	—	3.05.09
—	—	—	—	—	—	—	—	—	—	—	—	—	—	—	—	—	—	3.05.10
—	—	—	—	—	—	—	—	—	—	—	—	—	—	—	—	—	—	3.05.11
—	—	—	—	—	—	—	—	—	—	—	—	3	—	—	—	1	—	3.05.12
—	—	—	—	—	—	—	—	—	—	1	—	23	8	2	—	1	—	3.05.13
—	—	—	—	—	—	2	1	—	—	4	4	74	71	4	4	2	2	3.05.14
—	—	—	—	—	—	—	—	—	—	—	—	—	—	—	—	—	—	3.05.15
10	8	93	56	182	63	11	10	9	2	1.290	810	12.403	9.364	1.288	841	545	348	3.05

ADDETTI, FORZA MOTRICE

posizione nella professione e il sesso
e categoria di attività economica

OPERAI E MANOVALI								SORVEGLIANTI, CUSTODI, AD- DETTI AI SERVIZI INTERNI		APPRENDISTI		TOTALE ADDETTI						N. classifi- cazione
operai				operai comuni e manovali specializzati		manovali comuni		MF	M	MF	M	in età						
specializzati		qualificati		MF	M	MF	M					inferiore a 18 anni		da 18 a meno di 20 anni				
MF	M	MF	M					MF	M	MF	M	MF	M	MF	M			

PANIA

2	1	—	—	21	—	—	—	—	—	—	—	98	48	6	—	7	—	3.05.01
—	—	—	—	—	—	—	—	—	—	—	—	3	1	—	—	—	—	3.05.02
—	—	15	—	3	—	—	—	—	—	4	—	121	22	2	—	2	—	3.05.03
78	35	361	185	636	131	35	14	14	13	1.335	813	11.339	7.412	1.218	738	608	264	3.05.04
2	1	25	6	27	5	15	1	—	—	9	2	167	67	6	1	9	2	3.05.05
7	1	279	15	199	12	18	14	2	1	141	10	1.332	244	159	10	175	4	3.05.06
87	74	978	832	556	400	16	16	15	14	109	64	1.999	1.604	72	35	111	62	3.05.07
115	98	1.313	1.174	572	535	56	50	6	6	642	595	13.590	12.797	773	704	497	432	3.05.08
5	5	9	9	15	14	2	2	—	—	4	4	70	67	7	7	6	6	3.05.09
55	38	220	116	68	30	51	6	7	5	9	6	678	385	18	8	11	3	3.05.10
—	—	1	1	—	—	11	1	—	—	—	—	20	4	10	1	—	—	3.05.11
—	—	16	2	45	21	22	—	—	—	18	14	148	62	10	1	12	—	3.05.12
—	—	1	1	2	—	—	—	—	—	5	2	13	6	3	—	1	1	3.05.13
—	—	11	—	26	14	1	1	—	—	7	—	151	75	8	2	8	4	3.05.14
4	4	13	12	41	16	10	9	—	—	19	16	438	334	19	15	18	16	3.05.15
—	—	—	—	—	—	—	—	—	—	—	—	2	2	—	—	—	—	3.05.16
355	257	3.242	2.353	2.211	1.178	237	114	44	39	2.302	1.526	30.169	23.130	2.311	1.522	1.465	794	3.05

GLIA

63	8	172	36	59	27	9	3	6	4	35	5	432	146	83	9	63	6	3.05.01	
—	—	—	—	—	—	—	—	—	—	—	—	—	—	—	—	—	—	—	3.05.02
—	—	4	—	—	—	—	—	—	—	2	—	39	4	2	—	2	—	—	3.05.03
17	16	121	76	76	53	25	12	3	1	2.423	1.032	9.695	5.320	2.231	842	656	196	3.05.04	
—	—	—	—	8	1	—	—	2	2	2	1	44	17	6	2	6	2	—	3.05.05
13	—	11	—	12	—	29	1	2	2	151	22	491	59	117	24	80	1	—	3.05.06
12	11	114	97	61	56	—	—	6	5	20	13	272	234	14	8	18	13	—	3.05.07
3	3	98	96	126	112	16	15	—	—	337	329	7.464	7.009	457	419	235	199	—	3.05.08
—	—	—	—	3	3	—	—	—	—	3	3	19	19	3	3	2	2	—	3.05.09
—	—	—	—	—	—	—	—	—	—	—	—	—	—	—	—	—	—	—	3.05.10
—	—	—	—	—	—	—	—	—	—	—	—	—	—	—	—	—	—	—	3.05.11
—	—	—	—	—	—	—	—	—	—	—	—	7	3	1	—	—	—	—	3.05.12
—	—	—	—	—	—	—	—	—	—	—	—	1	1	—	—	—	—	—	3.05.13
—	—	2	2	—	—	—	—	—	—	2	—	17	9	3	—	—	—	—	3.05.14
—	—	8	7	11	8	—	—	—	—	18	14	210	177	14	10	11	10	—	3.05.15
—	—	—	—	—	—	—	—	—	—	—	—	—	—	—	—	—	—	—	3.05.16
108	38	530	314	356	260	79	31	19	14	2.993	1.419	18.691	12.998	2.931	1.317	1.073	429	3.05	

LICATA

—	—	—	—	—	—	—	—	—	—	—	—	2	2	—	—	—	—	—	3.05.01
—	—	—	—	—	—	—	—	—	—	—	—	—	—	—	—	—	—	—	3.05.02
—	—	—	—	—	—	—	—	—	—	—	—	1	—	—	—	—	—	—	3.05.03
1	1	3	3	8	8	—	—	—	—	435	263	1.984	1.142	407	256	113	69	—	3.05.04
—	—	—	—	—	—	—	—	—	—	—	—	1	1	—	—	—	—	—	3.05.05
—	—	13	—	8	—	—	—	—	—	19	—	93	3	19	—	8	—	—	3.05.06
—	—	—	—	1	1	—	—	—	—	—	—	3	3	1	1	—	—	—	3.05.07
3	3	15	15	22	22	3	3	1	—	239	234	2.703	2.684	241	238	104	102	—	3.05.08
—	—	—	—	—	—	—	—	—	—	—	—	—	—	—	—	—	—	—	3.05.09
—	—	—	—	—	—	—	—	—	—	—	—	—	—	—	—	—	—	—	3.05.10
—	—	—	—	—	—	—	—	—	—	—	—	—	—	—	—	—	—	—	3.05.11
—	—	—	—	—	—	—	—	—	—	—	—	—	—	—	—	—	—	—	3.05.12
—	—	—	—	—	—	—	—	—	—	—	—	—	—	—	—	—	—	—	3.05.13
—	—	—	—	—	—	—	—	—	—	—	—	—	—	—	—	—	—	—	3.05.14
—	—	—	—	—	—	—	—	—	—	1	1	33	29	2	2	—	—	—	3.05.15
—	—	—	—	—	—	—	—	—	—	—	—	—	—	—	—	—	—	—	3.05.16
4	4	31	18	39	31	3	3	1	—	694	498	4.820	3.864	670	497	225	171	3.05	

SEZIONE I — UNITA' LOCALI,
 Segue Tav. 5 — Addetti, secondo la
 A — Stato e Regioni, per classe

N. classificazione	CLASSE E CATEGORIE DI ATTIVITÀ ECONOMICA	IMPRENDITORI, GERENTI, COOPERATORI E COADIUVANTI						DIRIGENTI E IMPIEGATI								di categorie speciali	
		imprenditori, gerenti		cooperatori		coadiuvanti		dirigenti		impiegati							
		MF	M	MF	M	MF	M	MF	M	I categoria		II categoria		altri		MF	M
										MF	M	MF	M	MF	M		
3.05.01	Fabbricazione feltri, cappelli, ecc.	—	—	—	—	—	—	—	—	—	—	—	—	—	—	—	—
3.05.02	Fabbricaz. trecce e cappelli di paglia.	—	—	—	—	—	—	—	—	—	—	—	—	—	—	—	—
3.05.03	Laboratori di modisteria.	5	2	—	—	1	—	—	—	—	—	—	—	—	—	—	—
3.05.04	Confezione di vestiario.	4.475	3.115	—	—	700	370	1	—	—	—	—	—	—	—	1	—
3.05.05	Confezione di pellicce	—	—	—	—	—	—	—	—	—	—	—	—	—	—	—	—
3.05.06	Confezione di biancheria.	107	2	—	—	10	—	—	—	—	—	—	—	—	—	—	—
3.05.07	Calzaturifici.	2	2	—	—	2	1	—	—	—	—	—	—	—	—	—	—
3.05.08	Confez. e riparaz. a mano di calzature	4.932	4.907	—	—	444	435	—	—	—	—	3	3	1	1	—	—
3.05.09	Riparaz. a macchina di calzature	—	—	—	—	—	—	—	—	—	—	—	—	—	—	—	—
3.05.10	Fabbricazione guanti in pelle.	—	—	—	—	—	—	—	—	—	—	—	—	—	—	—	—
3.05.11	Fabbricazione guanti in stoffa.	—	—	—	—	—	—	—	—	—	—	—	—	—	—	—	—
3.05.12	Oggetti di ornamento e arred.	2	—	—	—	—	—	—	—	—	—	—	—	—	—	—	—
3.05.13	Fabbricazione di bottoni	2	—	—	—	—	—	—	—	—	—	—	—	—	—	—	—
3.05.14	Confez. accessori del vestiario	5	2	—	—	—	—	—	—	—	—	—	—	—	—	—	—
3.05.15	Labor. materassaio e tappezziere	32	26	—	—	6	5	—	—	—	—	—	—	—	—	—	—
3.05.16	Confezione di parrucche, ecc.	—	—	—	—	—	—	—	—	—	—	—	—	—	—	—	—
3.05	Vestiario, abbigl. e arred.	9.562	8.056	—	—	1.163	811	1	—	—	—	3	3	1	1	1	—

C A L A

3.05.01	Fabbricazione feltri, cappelli, ecc.	61	49	—	—	41	14	—	—	—	—	2	—	4	2	—	—
3.05.02	Fabbricaz. trecce e cappelli di paglia	—	—	—	—	—	—	—	—	—	—	—	—	—	—	—	—
3.05.03	Laboratori di modisteria	95	10	—	—	24	7	—	—	1	—	4	—	—	—	—	—
3.05.04	Confezioni di vestiario.	6.146	4.363	—	—	1.381	466	1	—	5	3	16	13	18	17	7	5
3.05.05	Confezione di pellicce	35	18	—	—	22	8	—	—	—	—	—	—	—	—	—	—
3.05.06	Confezione di biancheria.	180	25	—	—	40	6	—	—	—	—	3	—	3	—	—	—
3.05.07	Calzaturifici.	48	46	—	—	14	11	—	—	1	1	—	—	2	2	—	—
3.05.08	Confez. e riparaz. a mano di calzature	12.365	11.956	—	—	1.204	1.083	1	1	3	3	5	3	4	4	3	3
3.05.09	Riparaz. a macchina di calzature	17	15	—	—	8	8	—	—	—	—	—	—	—	—	—	—
3.05.10	Fabbricazione guanti in pelle.	3	3	—	—	4	2	—	—	—	—	—	—	—	—	—	—
3.05.11	Fabbricazione guanti in stoffa.	—	—	—	—	—	—	—	—	—	—	—	—	—	—	—	—
3.05.12	Oggetti di ornamento e arred.	19	11	—	—	5	2	—	—	3	3	—	—	—	—	—	—
3.05.13	Fabbricazione di bottoni.	12	9	—	—	4	2	—	—	—	—	—	—	—	—	—	—
3.05.14	Confez. accessori del vestiario	66	36	—	—	29	9	—	—	1	—	1	—	1	—	—	—
3.05.15	Labor. materassaio e tappezziere	510	492	—	—	88	73	—	—	—	—	—	—	—	—	—	—
3.05.16	Confezione di parrucche, ecc.	2	1	—	—	6	3	—	—	—	—	—	—	—	—	—	—
3.05	Vestiario, abbigl. e arred.	19.559	17.034	—	—	2.870	1.694	2	1	14	10	31	16	32	25	10	8

S I C I

3.05.01	Fabbricazione feltri, cappelli, ecc.	4	3	—	—	1	1	—	—	—	—	—	—	—	—	—	—
3.05.02	Fabbricaz. trecce e cappelli di paglia	—	—	—	—	—	—	—	—	—	—	—	—	—	—	—	—
3.05.03	Laboratori di modisteria.	25	2	—	—	5	—	—	—	—	—	—	—	—	—	—	—
3.05.04	Confezione di vestiario.	2.423	1.390	—	—	504	150	—	—	—	—	—	—	1	—	1	—
3.05.05	Confezione di pellicce	9	7	—	—	8	—	1	—	—	—	—	—	—	—	—	—
3.05.06	Confezione di biancheria.	38	2	—	—	3	—	—	—	—	—	—	—	—	—	—	—
3.05.07	Calzaturifici.	1	1	—	—	1	1	—	—	—	—	—	—	1	1	—	—
3.05.08	Confez. e riparaz. a mano di calzature	2.930	2.909	—	—	387	366	1	1	—	—	—	—	1	1	—	—
3.05.09	Riparaz. a macchina di calzature	2	2	—	—	1	—	—	—	—	—	—	—	—	—	—	—
3.05.10	Fabbricazione guanti in pelle.	—	—	—	—	—	—	—	—	—	—	—	—	—	—	—	—
3.05.11	Fabbricazione guanti in stoffa.	—	—	—	—	—	—	—	—	—	—	—	—	—	—	—	—
3.05.12	Oggetti di ornamento e arred.	1	—	—	—	—	—	—	—	—	—	—	—	—	—	—	—
3.05.13	Fabbricazione di bottoni.	1	—	—	—	—	—	—	—	—	—	—	—	—	—	—	—
3.05.14	Confez. accessori del vestiario	3	—	—	—	—	—	—	—	—	—	—	—	—	—	—	—
3.05.15	Labor. materassaio e tappezziere	20	17	—	—	2	2	—	—	—	—	—	—	—	—	—	—
3.05.16	Confezione di parrucche, ecc.	—	—	—	—	—	—	—	—	—	—	—	—	—	—	—	—
3.05	Vestiario, abbigl. e arred.	5.457	4.333	—	—	912	520	2	1	—	—	—	—	3	2	1	—

S A R

ADDETTI, FORZA MOTRICE

posizione nella professione e il sesso
e categoria di attività economica

OPERAI E MANOVALI								SORVEGLIANTI, CUSTODI, AD- DETTI AI SERVIZI INTERNI		APPRENDISTI		TOTALE ADDETTI								N. classif- cazione
operai				operai comuni e manovali specializzati		manovali comuni		MF	M	MF	M	in età								
specializzati		qualificati		MF	M	MF	M					inferiore a 18 anni		da 18 a meno di 20 anni						
MF	M	MF	M					MF	M	MF	M	MF	M	MF	M	MF	M			
B R I A																				
—	—	—	—	—	—	—	—	—	—	—	—	—	—	—	—	—	3.05.01			
—	—	—	—	—	—	—	—	—	—	—	—	—	—	—	—	—	3.05.02			
—	—	—	—	—	—	—	—	—	—	4	—	10	2	4	—	—	3.05.03			
4	4	20	18	30	25	8	5	4	4	1.327	881	6.570	4.422	1.214	771	372	195	3.05.04		
—	—	—	—	—	—	—	—	—	—	—	—	—	—	—	—	—	—	3.05.05		
—	—	—	—	—	—	—	—	—	—	7	—	124	2	9	—	3	—	3.05.06		
—	—	—	—	7	7	—	—	—	—	—	—	11	10	—	—	—	—	3.05.07		
2	2	16	16	14	14	9	9	1	—	414	412	5.836	5.799	371	337	186	183	3.05.08		
—	—	—	—	—	—	—	—	—	—	—	—	—	—	—	—	—	—	3.05.09		
—	—	—	—	—	—	—	—	—	—	—	—	—	—	—	—	—	—	3.05.10		
—	—	—	—	—	—	—	—	—	—	—	—	—	—	—	—	—	—	3.05.11		
—	—	—	—	—	—	—	—	—	—	1	—	3	—	1	—	—	—	3.05.12		
—	—	—	—	—	—	—	—	—	—	—	—	2	—	—	—	—	—	3.05.13		
—	—	—	—	—	—	—	—	—	—	—	—	5	2	—	—	—	—	3.05.14		
—	—	—	—	2	2	1	1	—	—	6	6	47	40	7	7	1	—	3.05.15		
—	—	—	—	—	—	—	—	—	—	—	—	—	—	—	—	—	—	3.05.16		
6	6	36	34	53	48	18	15	5	4	1.759	1.299	12.808	10.277	1.606	1.115	562	378	3.05		
L I A																				
—	—	10	4	37	1	23	4	—	—	1	—	179	74	10	—	8	1	3.05.01		
—	—	—	—	—	—	—	—	—	—	—	—	—	—	—	—	—	—	3.05.02		
—	—	9	1	9	1	—	—	—	—	10	—	152	19	3	—	—	—	3.05.03		
30	27	113	76	158	87	37	13	15	11	2.375	1.181	10.302	6.262	2.150	978	542	257	3.05.04		
2	1	5	2	—	—	—	—	2	—	8	1	74	30	7	1	3	1	3.05.05		
2	—	14	1	93	1	3	2	2	2	50	29	390	66	41	2	55	2	3.05.06		
10	9	90	81	179	166	—	—	2	2	42	29	388	347	30	23	33	27	3.05.07		
14	11	113	109	245	234	22	18	4	3	877	864	14.860	14.292	881	788	464	380	3.05.08		
1	1	12	12	7	7	1	1	—	—	2	2	48	46	2	2	6	6	3.05.09		
—	—	—	—	3	1	—	—	—	—	—	—	10	6	—	—	—	—	3.05.10		
—	—	—	—	—	—	—	—	—	—	—	—	—	—	—	—	—	—	3.05.11		
3	1	—	—	48	17	—	—	—	—	27	19	105	53	22	16	24	10	3.05.12		
—	—	2	2	—	—	5	5	—	—	8	6	31	24	13	10	—	—	3.05.13		
—	—	7	2	27	7	—	—	—	—	11	1	143	55	3	3	6	2	3.05.14		
—	—	24	24	23	22	7	4	—	—	31	31	683	646	28	28	22	21	3.05.15		
—	—	—	—	—	—	—	—	—	—	—	—	8	4	—	—	—	—	3.05.16		
62	50	399	314	829	544	98	47	25	18	3.442	2.163	27.373	21.924	3.190	1.851	1.163	707	3.05		
D E G N A																				
3	—	—	—	—	—	—	—	—	—	3	—	11	4	1	—	3	1	3.05.01		
—	—	—	—	—	—	—	—	—	—	—	—	—	—	—	—	—	—	3.05.02		
—	—	—	—	—	—	—	—	—	—	3	—	33	2	2	—	1	1	3.05.03		
6	5	28	8	16	6	8	6	5	2	868	314	3.860	1.881	713	227	325	113	3.05.04		
—	—	2	—	—	—	—	—	—	—	23	1	43	8	8	—	11	1	3.05.05		
—	—	24	—	—	—	—	—	—	—	5	—	70	2	1	—	4	—	3.05.06		
1	1	9	9	—	—	—	—	—	—	5	4	18	17	6	5	—	—	3.05.07		
2	2	17	17	32	30	3	3	1	1	299	296	3.673	3.626	317	314	132	130	3.05.08		
—	—	—	—	1	1	—	—	—	—	2	2	6	5	—	—	1	1	3.05.09		
—	—	—	—	—	—	—	—	—	—	—	—	—	—	—	—	—	—	3.05.10		
—	—	—	—	—	—	—	—	—	—	—	—	—	—	—	—	—	—	3.05.11		
—	—	—	—	—	—	—	—	—	—	—	—	1	—	—	—	—	—	3.05.12		
—	—	—	—	—	—	—	—	—	—	—	—	1	—	—	—	—	—	3.05.13		
—	—	—	—	—	—	—	—	—	—	3	—	6	—	—	—	1	—	3.05.14		
—	—	—	—	—	—	2	—	1	1	8	6	33	26	6	5	4	2	3.05.15		
—	—	—	—	—	—	—	—	—	—	—	—	—	—	—	—	—	—	3.05.16		
12	8	80	34	49	37	13	9	7	4	1.219	623	7.755	5.571	1.054	551	482	249	3.05		

Segue Tav. 5 — *Addetti, secondo la*
B — Provincie, per classe, gruppi di categorie o categoria

N. d'ordine	PROVINCIE	IMPRENDITORI, GERENTI, COOPERATORI E COADIUVANTI						DIRIGENTI E IMPIEGATI										di categorie speciali	
		imprenditori, gerenti		cooperatori		coadiuvanti		dirigenti		impiegati									
		MF	M	MF	M	MF	M	MF	M	I categoria		II categoria		altri		MF	M		
										MF	M	MF	M	MF	M			MF	M
1	Alessandria.	2.875	1.728	—	—	433	166	9	8	36	34	129	98	166	87	38	32		
2	Asti	1.464	772	—	—	190	61	3	1	3	1	—	—	8	3	14	2		
3	Cuneo	2.940	1.732	—	—	428	172	1	1	3	2	19	13	18	6	2	1		
4	Novara	2.334	1.449	—	—	336	139	4	4	31	27	48	34	98	32	—	—		
5	Torino	7.758	4.527	—	—	1.397	491	27	22	88	59	185	74	308	68	43	21		
6	Vercelli	2.254	1.296	—	—	267	98	2	2	9	9	44	36	23	9	—	—		
7	Aosta (Valle di)	311	204	—	—	33	13	—	—	—	—	—	—	—	—	—	—		
8	Bergamo	2.488	1.687	—	—	485	229	22	21	8	7	38	22	47	16	7	4		
9	Brescia	3.072	2.059	—	—	630	283	5	4	8	7	13	5	10	2	9	4		
10	Como	2.509	1.776	—	—	377	195	7	6	5	5	17	10	87	15	3	3		
11	Cremona	2.496	1.372	—	—	338	115	3	2	—	—	3	2	4	4	—	—		
12	Mantova	3.126	1.707	—	—	630	238	2	—	4	2	20	13	11	2	4	1		
13	Milano	14.664	9.682	—	—	3.207	1.292	90	82	170	144	511	248	982	295	245	130		
14	Pavia	4.358	2.706	—	—	880	321	6	6	12	11	101	54	126	46	29	16		
15	Sondrio	481	273	—	—	49	30	—	—	—	—	—	—	—	—	—	—		
16	Varese	2.227	1.548	—	—	390	136	9	8	31	30	94	66	164	79	97	72		
17	Bolzano	1.982	1.502	—	—	271	160	—	—	2	2	5	1	5	1	6	6		
18	Trento	1.867	1.262	—	—	244	142	—	—	—	—	1	—	4	3	—	—		
19	Belluno	801	485	—	—	126	50	—	—	—	—	—	—	—	—	—	—		
20	Padova	2.961	2.043	—	—	1.033	391	3	1	7	6	14	7	26	6	5	3		
21	Rovigo	2.018	1.240	—	—	477	203	1	1	—	—	3	3	2	2	—	—		
22	Treviso	2.493	1.645	—	—	688	261	6	5	3	2	14	9	12	8	19	4		
23	Venezia	2.151	1.653	12	10	812	309	5	4	5	5	23	6	20	5	9	3		
24	Verona	2.926	2.032	—	—	632	290	11	7	9	9	26	17	48	12	19	17		
25	Vicenza	2.628	1.718	—	—	687	286	3	3	4	4	17	11	32	17	—	—		
26	Gorizia	598	370	—	—	72	35	1	1	—	—	—	—	3	2	1	—		
27	Udine	3.698	2.260	9	8	736	296	1	—	1	1	11	6	21	9	—	—		
28	Trieste (Territorio di)	1.306	877	—	—	224	89	4	4	17	15	7	4	35	7	3	1		
29	Genova	3.610	2.675	—	—	864	342	9	4	4	3	20	14	49	15	17	3		
30	Imperia	903	628	—	—	148	63	—	—	2	2	3	3	2	2	—	—		
31	La Spezia	816	555	39	—	107	48	—	—	1	1	2	—	—	—	2	—		
32	Savona	908	646	—	—	165	57	1	1	—	—	—	—	—	—	—	—		
33	Bologna	4.438	2.436	8	8	661	262	8	7	11	5	46	26	65	18	30	14		
34	Ferrara	2.115	1.138	—	—	405	109	2	2	6	6	13	9	26	15	—	—		
35	Forlì	2.140	1.332	—	—	351	144	1	1	3	3	16	10	12	2	3	2		
36	Modena	2.865	1.577	220	21	599	223	1	1	4	4	9	4	14	6	1	1		
37	Parma	2.184	1.299	—	—	364	178	1	1	6	6	9	4	24	12	1	1		
38	Piacenza	1.676	1.032	—	—	267	129	11	11	7	7	14	14	36	16	8	8		
39	Ravenna	1.386	708	—	—	141	50	—	—	—	—	1	1	—	—	—	—		
40	Reggio nell'Emilia	2.278	1.343	—	—	392	180	—	—	—	—	5	4	6	2	3	2		
41	Arezzo	1.723	1.093	—	—	245	132	15	13	13	13	36	29	40	27	—	—		
42	Firenze	4.301	3.295	6	6	1.221	597	24	22	40	33	179	98	188	84	63	23		
43	Grosseto	1.008	697	—	—	122	67	—	—	—	—	—	—	—	—	—	—		
44	Livorno	874	633	—	—	146	48	1	1	—	—	4	2	—	—	—	—		
45	Lucca	1.486	1.054	—	—	283	145	1	1	3	3	13	5	11	7	8	8		
46	Massa-Carrara	600	435	—	—	95	30	3	2	—	—	2	1	—	—	—	—		
47	Pisa	1.565	1.072	—	—	307	134	1	1	1	1	2	2	9	6	2	1		
48	Pistoia	1.175	870	3	3	296	140	1	1	1	1	3	2	27	13	—	—		
49	Siena	1.487	1.014	—	—	203	116	—	—	—	—	4	3	—	—	—	—		
50	Perugia	2.487	1.837	—	—	343	187	1	—	1	1	4	3	5	2	—	—		
51	Terni	951	616	—	—	104	57	—	—	—	—	1	1	1	1	—	—		
52	Ancona	2.642	1.591	—	—	338	155	2	—	—	—	6	4	5	4	17	17		
53	Ascoli Piceno	2.648	1.918	—	—	678	375	9	9	1	1	10	9	3	3	3	3		
54	Macerata	1.841	1.172	—	—	358	183	1	1	3	3	3	3	4	2	1	1		
55	Pesaro e Urbino	1.040	688	—	—	165	63	2	—	3	2	—	—	2	—	—	—		
56	Frosinone	1.725	1.388	—	—	288	179	—	—	—	—	3	2	4	3	—	—		
57	Latina	935	814	—	—	142	70	1	1	—	—	—	—	—	—	—	—		
58	Rieti	997	753	—	—	134	86	1	1	—	—	—	—	—	—	—	—		
59	Roma	7.052	5.332	—	—	2.099	1.053	15	10	9	7	53	36	85	51	33	7		
60	Viterbo	1.497	986	—	—	231	105	—	—	—	—	—	—	—	—	—	—		
61	Campobasso	2.453	2.081	—	—	388	293	—	—	—	—	—	—	—	—	—	—		
62	Chieti	2.154	1.809	—	—	397	285	—	—	—	—	—	—	—	—	—	—		
63	L'Aquila	1.674	1.337	—	—	202	116	—	—	—	—	—	—	—	—	—	—		
64	Pescara	1.250	699	—	—	240	175	—	—	—	—	—	—	—	—	—	—		
65	Teramo	1.709	1.381	—	—	361	239	—	—	—	—	—	—	—	—	—	—		
66	Avellino	2.639	2.193	—	—	290	215	—	—	—	—	—	—	—	—	—	—		
67	Benevento	1.773	1.527	—	—	249	181	—	—	—	—	—	—	—	—	—	—		
68	Caserta	2.586	2.202	—	—	430	295	1	1	—	—	—	—	—	—	—	—		
69	Napoli	6.240	5.336	—	—	2.645	1.587	22	15	9	8	29	17	60	35	65	50		
70	Salerno	4.126	3.576	—	—	603	416	2	2	—	—	—	—	—	—	9	7		
71	Bari	4.114	3.116	—	—	835	453	1	1	3	3	10	5	8	3	3	2		
72	Brindisi	1.228	1.056	—	—	207	95	—	—	—	—	—	—	—	—	—	—		
73	Foggia	2.665	2.097	—	—	527	272	—	—	—	—	—	—	—	—	—	—		
74	Lecce	2.647	2.031	—	—	527	271	2	—	—	—	—	—	—	—	—	—		
75	Taranto	1.520	1.322	—	—	304	192	1	1	3	1	1	1	—	—	—	—		
76	Matera	913	802	—	—	118	93	—	—	—	—	—	—	—	—	—	—		
77	Potenza	2.675	2.157	—	—	342	258	—	—	—	—	—	—	—	—	—	—		
78	Catanzaro	3.842	3.162	—	—	417	312	—	—	—	—	3	3	1	1	—	—		
79	Cosenza	3.224	2.842	—	—	382	293	1	—	—	—	—	—	—	—	—	—		
80	Reggio di Calabria	2.496	2.052	—	—	364	206	—	—	—	—	—	—	—	—	—	—		
81	Agrigento	2.318	2.025	—	—	288	181	—	—	—	—	—	—	—	—	—	—		
82	Caltanissetta	1.120	1.008	—	—	174	99	—	—	—	—	—	—	—	—	—	—		
83	Catania	3.782	3.371	—	—	613	363	—	—	4	3	4	—	8	7	1	1		
84	Enna	858	786	—	—	118	71	—	—	—	—	—	—	—	—	—	—		
85	Messina	2.848	2.473	—	—	332	161	—	—	3	3	2	2	—	—	4	2		
86	Palermo	4.034	3.324	—	—	795	536	2	1	7	4	24	13	24	18	4	4		
87	Ragusa	1.217	1.082	—	—	147	78	—	—	—	—	—	—	—	—	—	—		
88	Siracusa	1.446	1.234	—	—	160	76	—	—	—	—	—	—	—	—	—	—		
89	Trapani	1.936	1.731	—	—	243	129	—	—	—	—								

ADDETTI, FORZA MOTRICE

posizione nella professione e il sesso

di attività economica: IND. VESTIARIO, ABBIGLI. E ARRED. (3.05)

OPERAI E MANOVALI								SORVEGLIANTI, CUSTODI, ADDETTI AI SERVIZI INTERNI		APPRENDISTI		TOTALE				N. d'ordine		
operai				operai comuni e manovali specializzati		manovali comuni		MF	M	MF	M	in età						
specializzati		qualificati		MF	M	MF	M					inferiore a 18 anni		da 18 a meno di 20 anni				
MF	M	MF	M					MF	M	MF	M	MF	M	MF	M			
1.462	740	1.807	621	982	373	153	108	26	18	691	199	8.807	4.212	508	166	381	121	1
18	4	276	15	151	15	8	4	6	—	197	21	2.338	899	211	22	141	23	2
61	54	696	103	220	77	55	14	10	7	423	92	4.876	2.274	293	83	268	60	3
423	238	1.752	305	374	127	52	37	72	30	467	83	5.991	2.505	384	75	275	71	4
727	340	2.613	454	1.693	247	302	82	81	56	1.421	247	16.643	6.688	2.186	257	818	191	5
293	255	662	215	195	72	76	21	3	3	163	45	3.991	2.061	168	47	96	31	6
2	2	6	5	20	10	1	1	2	—	103	32	478	267	66	20	47	11	7
69	56	639	163	1.182	298	491	55	15	10	754	153	6.245	2.721	925	164	471	95	8
89	68	201	104	404	100	334	43	16	9	466	126	5.257	2.817	761	139	270	95	9
304	206	775	258	1.116	253	139	32	15	12	538	139	5.892	2.910	625	140	421	108	10
15	4	108	15	209	35	11	6	4	2	199	48	3.394	1.602	186	53	158	20	11
99	26	255	22	106	37	24	7	4	2	341	76	4.626	2.133	273	75	216	62	12
2.827	1.601	10.002	2.675	5.572	1.416	1.131	350	299	234	4.095	978	43.795	19.127	3.372	908	3.194	744	13
1.875	1.112	3.185	1.302	1.254	584	370	93	150	28	1.098	403	13.444	6.682	851	302	797	304	14
—	—	3	3	10	5	3	3	—	—	185	50	731	364	157	44	37	9	15
1.405	911	2.369	782	1.020	343	138	50	24	16	783	294	8.751	4.335	676	246	536	212	16
22	12	220	106	170	68	28	14	13	6	493	266	3.217	2.144	340	161	259	133	17
9	6	84	58	64	29	7	3	1	—	384	191	2.665	1.695	273	148	162	71	18
3	1	31	19	44	10	6	—	21	—	158	52	1.190	617	137	45	66	19	19
135	79	414	224	427	124	109	23	15	10	833	286	5.982	3.203	664	275	332	124	20
1	1	135	61	44	26	20	11	3	1	266	119	2.970	1.668	310	142	198	66	21
100	71	864	454	396	68	185	37	6	5	1.303	404	6.079	2.973	962	283	690	182	22
63	31	487	257	514	149	23	7	11	9	894	165	5.029	2.613	650	208	410	106	23
217	203	406	166	508	169	322	16	26	18	636	183	5.786	3.139	612	227	406	123	24
225	143	286	104	466	117	228	45	3	2	605	182	5.186	2.633	398	176	269	110	25
4	1	74	57	27	7	1	1	2	1	125	36	908	511	87	22	62	19	26
40	27	539	161	326	64	26	6	6	3	689	226	6.103	3.067	607	206	362	97	27
140	52	473	102	189	20	53	3	12	5	586	107	3.049	1.286	372	81	250	42	28
99	62	639	164	516	92	93	15	43	17	618	95	6.581	3.501	395	80	357	52	29
31	28	75	30	35	14	11	—	3	1	150	32	1.363	803	87	20	61	21	30
2	2	117	24	118	6	5	2	1	—	154	15	1.364	653	89	10	84	12	31
1	—	9	3	40	12	7	2	5	—	100	17	1.236	738	84	17	45	9	32
548	217	1.144	245	696	216	203	48	38	23	896	175	8.792	3.600	597	160	481	79	33
394	271	215	83	64	21	12	5	23	13	440	156	3.715	1.828	393	144	173	44	34
342	128	412	102	143	58	24	8	9	8	545	174	4.001	1.972	451	159	199	50	35
150	75	420	104	281	71	48	26	2	2	437	146	5.051	2.261	391	138	238	61	36
227	124	235	94	355	60	32	6	2	2	341	97	3.781	1.884	215	59	161	40	37
79	58	344	98	447	69	84	28	17	16	308	86	3.298	1.572	256	64	196	61	38
—	—	27	10	19	5	—	—	—	—	173	30	1.747	804	117	25	76	12	39
1	1	84	12	25	10	6	6	2	1	248	66	3.050	1.627	173	66	113	36	40
941	198	504	182	474	107	51	21	37	36	269	110	4.348	1.961	220	103	108	39	41
1.056	791	2.314	922	2.106	598	360	83	92	57	945	316	12.895	6.925	757	261	670	178	42
1	1	13	6	3	2	—	—	—	—	100	21	1.247	794	89	32	94	14	43
6	4	49	28	22	15	5	2	—	—	152	30	1.259	763	92	90	68	12	44
135	66	365	127	296	102	53	14	4	4	326	94	2.984	1.630	329	86	180	54	45
—	—	51	25	30	7	4	3	1	1	78	13	864	517	62	11	38	12	46
61	48	277	160	261	99	18	15	9	3	273	83	2.785	1.624	223	76	125	25	47
139	101	370	261	327	151	45	14	1	1	271	118	2.659	1.676	230	104	166	90	48
36	25	26	16	20	12	6	6	4	4	199	48	1.985	1.240	140	48	70	20	49
56	18	85	28	89	20	9	8	2	1	342	159	3.424	2.264	292	148	128	56	50
12	8	37	12	18	3	—	—	3	—	175	46	1.302	743	167	53	40	14	51
46	43	186	53	132	17	30	11	1	1	343	110	3.748	2.006	321	99	184	63	52
107	92	579	426	534	395	91	70	10	1	341	196	5.014	3.498	383	231	268	139	53
55	54	217	170	208	137	70	38	1	1	255	116	3.017	1.881	220	86	158	61	54
4	4	229	35	18	6	15	4	3	1	262	73	1.743	876	255	52	127	34	55
17	10	50	30	39	30	4	3	3	3	323	255	2.456	1.903	309	244	102	72	56
—	—	5	5	18	9	—	—	—	—	180	116	1.283	1.015	169	117	42	25	57
—	—	6	4	6	6	—	—	—	—	140	61	1.284	911	130	60	54	28	58
321	139	1.122	506	1.132	343	128	35	73	51	1.818	766	13.940	8.336	1.392	626	907	335	59
1	—	11	11	41	32	4	2	—	—	304	103	2.089	1.239	263	95	92	23	60
2	2	5	3	15	12	2	2	3	1	348	236	3.216	2.630	349	239	160	116	61
3	2	34	10	90	19	—	—	6	—	332	190	3.016	2.316	306	205	133	79	62
2	2	13	13	22	7	3	3	—	—	144	104	2.060	1.582	137	95	72	42	63
3	2	22	21	16	16	5	5	—	—	199	112	1.735	1.030	202	117	69	42	64
—	—	19	9	19	9	1	—	—	—	267	168	2.376	1.806	294	185	111	67	65
—	—	10	10	18	18	6	6	2	2	277	167	3.242	2.611	263	171	120	90	66
—	—	3	3	4	4	—	—	—	—	201	159	2.230	1.874	186	147	99	74	67
37	7	156	37	37	33	7	7	1	—	251	173	3.506	2.869	233	172	127	87	68
314	246	3.030	2.149	2.112	1.096	217	95	38	34	1.035	611	15.816	11.279	1.094	619	908	384	69
4	4	43	40	40	27	7	6	3	3	538	416	5.375	4.497	535	413	211	159	70
96	28	392	232	232	153	52	16	18	14	1.112	485	6.876	4.511	1.123	475	409	146	71
—	—	16	14	19	18	6	5	—	—	176	119	1.652	1.307	173	113	49	30	72
1	1	13	8	5	5	11	4	1	—	1.058	391	4.281	2.778	986	325	340	110	73
4	2	87	42	65	58	7	4	—	—	435	290	3.774	2.698	445	269	190	83	74
7	7	22	18	35	26	3	2	—	—	212	134	2.108	1.704	204	135	85	60	75
1	1	5	5	13	13	2	2	1	—	182	123	1.235	1.039	177	126	48	32	76
3	3	26	13	26	18	1	1	—	—	512	375	3.585	2.825	493	371	177	139	77
2	2	16	16	23	4	2	2	—	—	544	388	4.856	3.909	496	356	223	146	78
4	4	9	9	13	13	9	8	3	2	554	429	4.199	3.600	468	301	164	112	79
—	—	11	9	14	12	5	5	2	2	661	482	3.553	2.768	642	458	175	120	80
2	—																	

Segue Tav. 5 — Addetti, secondo la
B — Provincie, per classe, gruppi di categorie o categoria di

N. d'ordine	PROVINCIE	IMPREDITORI, GERENTI, COOPERATORI E COADIUVANTI						DIRIGENTI E IMPIEGATI								di categorie speciali	
		imprenditori, gerenti		cooperatori		coadiuvanti		dirigenti		impiegati							
		MF	M	MF	M	MF	M	MF	M	I categoria		II categoria		altri		MF	M
1	Alessandria.	6	5	—	—	1	1	6	6	8	7	59	55	98	57	25	24
2	Asti	—	—	—	—	—	—	—	—	—	—	—	—	—	—	—	—
3	Cuneo	—	—	—	—	—	—	—	—	—	—	—	—	—	—	—	—
4	Novara	13	10	—	—	3	2	3	3	11	10	18	17	26	16	—	—
5	Torino	31	19	—	—	16	2	1	1	—	—	4	1	3	—	—	—
6	Vercelli	22	20	—	—	6	2	1	1	9	9	42	35	21	9	—	—
7	Aosta (Valle di)	—	—	—	—	—	—	—	—	—	—	—	—	—	—	—	—
8	Bergamo	7	6	—	—	—	—	3	3	—	—	5	4	6	6	—	—
9	Brescia	2	1	—	—	2	1	—	—	—	—	—	—	—	—	—	—
10	Como	2	1	—	—	1	—	—	—	—	—	—	—	—	—	—	—
11	Cremona	3	3	—	—	3	2	—	—	—	—	—	—	—	—	—	—
12	Mantova	2	—	—	—	—	—	—	—	—	—	—	—	—	—	—	—
13	Milano	131	117	—	—	49	26	6	6	35	34	45	32	64	27	35	33
14	Pavia	6	5	—	—	1	—	1	1	2	1	6	4	11	3	—	—
15	Sondrio	—	—	—	—	—	—	—	—	—	—	—	—	—	—	—	—
16	Varese	3	3	—	—	1	—	—	—	—	—	—	—	—	—	—	—
17	Bolzano	2	—	—	—	1	1	—	—	—	—	—	—	—	—	—	—
18	Trento	—	—	—	—	—	—	—	—	—	—	—	—	—	—	—	—
19	Belluno	—	—	—	—	—	—	—	—	—	—	—	—	—	—	—	—
20	Padova	6	5	—	—	7	3	—	—	—	—	2	1	—	—	—	—
21	Rovigo	—	—	—	—	—	—	—	—	—	—	—	—	—	—	—	—
22	Treviso	3	1	—	—	1	1	—	—	—	—	—	—	—	—	—	—
23	Venezia	1	1	—	—	2	—	—	—	—	—	—	—	—	—	—	—
24	Verona	2	1	—	—	—	—	—	—	—	—	—	—	—	—	—	—
25	Vicenza	1	—	—	—	—	—	—	—	—	—	—	—	—	—	—	—
26	Gorizia	—	—	—	—	—	—	—	—	—	—	—	—	—	—	—	—
27	Udine	3	3	—	—	1	—	—	—	—	—	—	—	—	—	—	—
28	Trieste (Territorio di)	1	—	—	—	—	—	—	—	—	—	—	—	—	—	—	—
29	Gonova	9	7	—	—	6	4	—	—	—	—	—	—	—	—	—	—
30	Imperia	1	1	—	—	1	—	—	—	—	—	—	—	—	—	—	—
31	La Spezia	—	—	—	—	—	—	—	—	—	—	—	—	—	—	—	—
32	Savona	—	—	—	—	—	—	—	—	—	—	—	—	—	—	—	—
33	Bologna	5	3	—	—	4	4	—	—	—	—	—	—	—	—	—	—
34	Ferrara	—	—	—	—	—	—	—	—	—	—	—	—	—	—	—	—
35	Forlì	—	—	—	—	—	—	—	—	—	—	—	—	—	—	—	—
36	Modena	—	—	—	—	—	—	—	—	—	—	—	—	—	—	—	—
37	Parma	10	10	—	—	5	3	—	—	—	—	2	—	—	—	1	1
38	Piacenza	1	—	—	—	1	—	—	—	—	—	2	—	—	—	—	—
39	Ravenna	1	1	—	—	—	—	—	—	—	—	—	—	—	—	—	—
40	Reggio nell'Emilia	2	—	—	—	—	—	—	—	—	—	—	—	—	—	—	—
41	Arezzo	40	37	—	—	19	12	10	10	13	13	33	26	35	26	—	—
42	Firenze	26	23	—	—	19	12	1	1	2	2	6	6	7	—	—	—
43	Grosseto	—	—	—	—	—	—	—	—	—	—	—	—	—	—	—	—
44	Livorno	2	1	—	—	1	—	—	—	—	—	—	—	—	—	—	—
45	Lucca	7	6	—	—	1	—	—	—	—	—	2	2	2	—	—	—
46	Massa-Carrara	—	—	—	—	—	—	—	—	—	—	—	—	—	—	—	—
47	Pisa	2	2	—	—	1	—	—	—	—	—	—	—	—	—	—	—
48	Pistoia	7	5	—	—	8	4	—	—	1	1	1	—	—	—	—	—
49	Sienna	1	1	—	—	—	—	—	—	—	—	2	2	—	—	—	—
50	Perugia	6	6	—	—	1	1	—	—	1	1	1	1	—	—	—	—
51	Terni	—	—	—	—	—	—	—	—	—	—	—	—	—	—	—	—
52	Ancona	5	2	—	—	4	4	—	—	—	—	—	—	—	—	—	—
53	Ascoli Piceno	—	—	—	—	—	—	—	—	—	—	—	—	—	—	—	—
54	Macerata	3	3	—	—	2	—	—	—	—	—	—	—	—	—	—	—
55	Pesaro e Urbino	1	1	—	—	—	—	—	—	—	—	—	—	—	—	—	—
56	Frosinone	—	—	—	—	—	—	—	—	—	—	—	—	—	—	—	—
57	Latina	—	—	—	—	—	—	—	—	—	—	—	—	—	—	—	—
58	Rieti	—	—	—	—	—	—	—	—	—	—	—	—	—	—	—	—
59	Roma	21	15	—	—	21	13	—	—	—	—	—	—	—	—	—	—
60	Viterbo	—	—	—	—	—	—	—	—	—	—	—	—	—	—	—	—
61	Campobasso	1	1	—	—	1	1	—	—	—	—	—	—	—	—	—	—
62	Chieti	3	3	—	—	3	2	—	—	—	—	—	—	—	—	—	—
63	L'Aquila	2	2	—	—	1	—	—	—	—	—	—	—	—	—	—	—
64	Pescara	3	3	—	—	—	—	—	—	—	—	—	—	—	—	—	—
65	Teramo	2	2	—	—	3	3	—	—	—	—	—	—	—	—	—	—
66	Avellino	1	1	—	—	—	—	—	—	—	—	—	—	—	—	—	—
67	Benevento	—	—	—	—	—	—	—	—	—	—	—	—	—	—	—	—
68	Caserta	2	2	—	—	1	1	—	—	—	—	—	—	—	—	—	—
69	Napoli	28	23	—	—	37	15	—	—	—	—	—	—	—	—	—	—
70	Salerno	3	2	—	—	3	3	—	—	—	—	—	—	—	—	—	—
71	Bari	25	24	—	—	23	12	—	—	1	1	4	2	4	2	3	2
72	Brindisi	—	—	—	—	—	—	—	—	—	—	—	—	—	—	—	—
73	Foggia	1	1	—	—	1	1	—	—	—	—	—	—	—	—	—	—
74	Lecce	8	8	—	—	9	5	—	—	—	—	—	—	—	—	—	—
75	Taranto	5	5	—	—	4	—	—	—	—	—	—	—	—	—	—	—
76	Matera	—	—	—	—	—	—	—	—	—	—	—	—	—	—	—	—
77	Potenza	2	2	—	—	—	—	—	—	—	—	—	—	—	—	—	—
78	Catanzaro	—	—	—	—	—	—	—	—	—	—	—	—	—	—	—	—
79	Cosenza	—	—	—	—	—	—	—	—	—	—	—	—	—	—	—	—
80	Reggio di Calabria	—	—	—	—	—	—	—	—	—	—	—	—	—	—	—	—
81	Agrigento	1	1	—	—	1	1	—	—	—	—	—	—	—	—	—	—
82	Caltanissetta	4	3	—	—	2	—	—	—	—	—	—	—	—	—	—	—
83	Catania	9	5	—	—	7	3	—	—	—	—	—	—	—	—	—	—
84	Enna	2	2	—	—	—	—	—	—	—	—	—	—	—	—	—	—
85	Messina	3	3	—	—	1	—	—	—	—	—	—	—	—	—	—	—
86	Palermo	37	30	—	—	26	8	—	—	—	—	2	—	4	2	—	—
87	Ragusa	—	—	—	—	3	2	—	—	—	—	—	—	—	—	—	—
88	Siracusa	3	3	—	—	3	2	—	—	—	—	—	—	—	—	—	—
89	Trapani	2	2	—	—	1	—	—	—	—	—	—	—	—	—	—	—
90	Cagliari	2	2	—	—	—	—	—	—	—	—	—	—	—	—	—	—
91	Nuoro	1	1	—	—	—	—	—	—	—	—	—	—	—	—	—	—
92	Sassari	1	—	—	—	1	1	—	—	—	—	—	—	—	—	—	—
	ITALIA	548	456	—	—	317	157	32	32	83	79	236	188	281	148	64	60

ADDETTI, FORZA MOTRICE

posizione nella professione e il sesso

attività economica: FABBRICAZ. FELTRI, CAPPELLI, ECC. (3.05.01)

OPERAI E MANOVALI								SORVEGLIANTI, CUSTODI, AD- DETTI AI SERVIZI INTERNI		APPRENDISTI		TOTALE				N. d'ordine		
operai				operai comuni e manovali specializzati		manovali comuni		MF	M	MF	M	MF	M	in età				
specializzati		qualificati		MF	M	MF	M							inferiore a 18 anni			da 18 a meno di 20 anni	
MF	M	MF	M					MF	M	MF	M	MF	M	MF	M		MF	M
625	245	541	125	222	105	58	58	—	—	7	1	1.656	689	6	—	19	7	1
—	—	—	—	—	—	—	—	—	—	—	—	—	—	—	—	—	—	2
276	138	211	85	43	19	1	1	9	8	2	2	616	311	12	4	4	4	3
—	—	30	—	39	1	14	—	—	—	13	3	151	27	27	3	11	5	4
270	239	525	165	61	24	59	12	1	1	2	—	1.019	517	26	1	14	5	5
—	—	—	—	—	—	—	—	—	—	—	—	—	—	—	—	—	—	6
—	—	—	—	—	—	—	—	—	—	—	—	—	—	—	—	—	—	7
18	13	117	51	28	17	4	4	—	—	4	4	192	108	5	1	5	2	8
—	—	13	—	—	—	—	—	—	—	4	1	21	3	3	1	1	—	9
—	—	—	—	4	2	—	—	—	—	—	—	7	3	—	—	—	—	10
—	—	—	—	15	5	—	—	—	—	3	1	24	11	—	—	3	1	11
—	—	—	—	—	—	—	—	—	—	—	—	2	—	—	—	—	—	12
386	239	682	419	371	137	191	62	32	21	291	100	2.318	1.253	187	116	112	84	13
67	37	89	19	109	21	33	5	1	1	88	12	414	110	69	9	34	5	14
—	—	—	—	—	—	—	—	—	—	—	—	—	—	—	—	—	—	15
—	—	—	—	—	—	—	—	—	—	—	—	4	3	—	—	—	—	16
—	—	2	—	1	—	—	—	—	—	—	—	6	1	—	—	1	—	17
—	—	—	—	—	—	—	—	—	—	—	—	—	—	—	—	—	—	18
—	—	—	—	—	—	—	—	—	—	—	—	—	—	—	—	—	—	19
57	12	39	4	22	4	6	1	2	2	12	—	153	32	11	—	3	1	20
—	—	—	—	—	—	—	—	—	—	—	—	—	—	—	—	—	—	21
—	—	2	—	—	—	—	—	—	—	1	—	7	2	—	—	—	—	22
—	—	—	—	—	—	—	—	—	—	—	—	4	1	—	—	—	—	23
—	—	—	—	—	—	—	—	—	—	—	—	2	1	—	—	—	—	24
—	—	—	—	—	—	—	—	—	—	—	—	1	—	—	—	—	—	25
—	—	—	—	—	—	—	—	—	—	—	—	—	—	—	—	—	—	26
—	—	1	—	—	—	—	—	—	—	2	—	7	3	—	—	—	—	27
—	—	—	—	—	—	—	—	—	—	2	—	3	—	1	—	1	—	28
—	—	17	13	5	—	—	—	—	—	—	—	37	24	3	—	2	1	29
—	—	—	—	—	—	—	—	—	—	—	—	2	1	—	—	—	—	30
—	—	—	—	—	—	—	—	—	—	—	—	—	—	—	—	—	—	31
—	—	—	—	—	—	—	—	—	—	—	—	—	—	—	—	—	—	32
—	—	—	—	—	—	—	—	—	—	—	—	9	7	2	2	—	—	33
—	—	—	—	—	—	—	—	—	—	—	—	—	—	—	—	—	—	34
6	—	15	—	14	—	—	—	—	—	—	—	53	14	3	1	1	—	35
—	—	1	—	—	—	—	—	—	—	—	—	5	—	—	—	—	—	36
—	—	—	—	—	—	—	—	—	—	—	—	1	1	—	—	—	—	37
—	—	—	—	—	—	—	—	—	—	—	—	2	—	—	—	—	—	38
—	—	—	—	—	—	—	—	—	—	—	—	1	—	—	—	—	—	39
914	180	408	141	285	37	29	8	35	35	19	2	1.840	527	9	3	10	3	40
8	8	21	4	60	22	30	7	—	—	6	—	186	85	8	1	5	2	41
—	—	—	—	—	—	—	—	—	—	1	—	4	1	—	—	—	—	42
—	—	50	4	42	3	25	2	1	1	19	4	149	22	22	4	11	1	43
—	—	—	—	2	—	—	—	—	—	—	—	5	2	—	—	—	—	44
14	1	23	—	85	5	5	—	—	—	9	—	153	16	11	1	3	—	45
—	—	3	3	—	—	—	—	—	—	—	—	6	6	—	—	—	—	46
—	—	—	—	4	2	—	—	—	—	—	—	13	11	—	—	—	—	47
—	—	—	—	—	—	—	—	—	—	—	—	—	—	—	—	—	—	48
—	—	—	—	—	—	—	—	—	—	—	—	—	—	—	—	—	—	49
—	—	1	1	—	—	—	—	—	—	—	—	10	7	—	—	—	—	50
—	—	—	—	—	—	—	—	—	—	—	—	5	3	—	—	—	—	51
—	—	—	—	—	—	—	—	—	—	—	—	1	1	—	—	—	—	52
—	—	—	—	—	—	—	—	—	—	—	—	—	—	—	—	—	—	53
—	—	—	—	—	—	—	—	—	—	—	—	—	—	—	—	—	—	54
—	—	—	—	—	—	—	—	—	—	—	—	—	—	—	—	—	—	55
—	—	—	—	—	—	—	—	—	—	—	—	—	—	—	—	—	—	56
—	—	—	—	—	—	—	—	—	—	—	—	—	—	—	—	—	—	57
1	1	12	6	19	1	—	—	2	1	14	—	90	37	16	1	11	1	58
—	—	—	—	2	2	—	—	—	—	—	—	4	4	—	—	—	—	59
2	1	—	—	71	—	—	—	—	—	—	—	79	6	8	—	10	—	60
—	—	1	1	—	—	—	—	—	—	—	—	4	3	—	—	—	—	61
—	—	—	—	3	1	—	—	—	—	—	—	3	3	—	—	—	—	62
—	—	—	—	—	—	—	—	—	—	—	—	8	6	—	—	—	—	63
—	—	—	—	—	—	—	—	—	—	—	—	1	1	—	—	—	—	64
—	—	—	—	—	—	—	—	—	—	—	—	—	—	—	—	—	—	65
—	—	—	—	—	—	—	—	—	—	—	—	—	—	—	—	—	—	66
—	—	—	—	—	—	—	—	—	—	—	—	3	3	—	—	—	—	67
2	1	—	—	21	—	—	—	—	—	—	—	88	39	6	—	7	—	68
—	—	—	—	—	—	—	—	—	—	—	—	6	5	—	—	—	—	69
61	8	139	33	45	13	9	3	6	4	20	2	340	106	66	6	48	5	70
—	—	—	—	—	—	—	—	—	—	—	—	—	—	—	—	—	—	71
2	—	33	3	14	14	—	—	—	—	12	3	2	2	16	3	15	1	72
—	—	—	—	—	—	—	—	—	—	3	—	12	5	1	—	—	—	73
—	—	—	—	—	—	—	—	—	—	—	—	—	—	—	—	—	—	74
—	—	—	—	—	—	—	—	—	—	—	—	2	2	—	—	—	—	75
—	—	—	—	—	—	—	—	—	—	—	—	—	—	—	—	—	—	76
—	—	—	—	—	—	—	—	—	—	—	—	—	—	—	—	—	—	77
—	—	—	—	—	—	—	—	—	—	—	—	—	—	—	—	—	—	78
—	—	—	—	—	—	—	—	—	—	—	—	—	—	—	—	—	—	79
—	—	—	—	—	—	—	—	—	—	—	—	2	2	—	—	—	—	80
—	—	—	—	—	—	—	—	—	—	—	—	6	3	—	—	1	—	81
—	—	—	—	—	—	—	—	—	—	—	—	16	8	—	—	—	—	82
—	—	—	—	—	—	—	—	—	—	—	—	2	2	—	—	—	—	83
—	—	—	—	—	—	—	—	—	—	—	—	5	3	—	—	—	—	84
—	—	10	4	36	1	23	4	—	—	1	—	139	49	10	—	7	1	85
—	—	—	—	—	—	—	—	—	—	—	—	—	—	—	—	—	—	86
—	—	—	—	—	—	—	—	—	—	—	—	6	5	—	—	—	—	87
—	—	—	—	—	—	—	—	—	—	—	—	3	2	—	—	—	—	88
3	—	—	—	—	—	—	—	—	—	3	—	8	2	1	—	2	—	89
—	—	—	—	—	—	—	—	—	—	—	—	1	1	—	—	—	—	90
—	—	—	—	—	—	—	—	—	—	—	—	2	1	—	—	—	—	91
2.712	1.123	2.986	1.081	1.624	436	487	167	89	74	539	135	9.988	4.136	530	157	342	125	92

Segue Tav. 5 — Addetti, secondo la
 B — Province, per classe, gruppi di categorie o categoria

N. d'ordine	PROVINCIE	IMPREDITORI, GERENTI, COOPERATORI E COADIUVANTI						DIRIGENTI E IMPIEGATI								di categorie speciali	
		imprenditori, gerenti		cooperatori		coadiuvanti		dirigenti		impiegati							
		MF	M	MF	M	MF	M	MF	M	I categoria		II categoria		altri		MF	M
										MF	M	MF	M	MF	M		
1	Alessandria	30	3	—	—	7	1	—	—	—	—	—	—	—	—	—	—
2	Asti	5	—	—	—	2	1	—	—	—	—	—	—	—	—	—	—
3	Cuneo	15	1	—	—	2	—	—	—	—	—	—	—	—	—	—	—
4	Novara	15	1	—	—	3	1	—	—	—	—	—	—	—	—	—	—
5	Torino	192	10	—	—	27	8	—	—	—	—	1	—	10	1	—	—
6	Vercelli	12	—	—	—	—	—	—	—	—	—	—	—	—	—	—	—
7	Aosta (Valle di)	2	—	—	—	—	—	—	—	—	—	—	—	—	—	—	—
8	Bergamo	16	1	—	—	2	—	—	—	—	—	—	—	—	—	—	—
9	Brescia	21	1	—	—	1	—	—	—	—	—	—	—	—	—	—	—
10	Como	12	4	—	—	2	—	—	—	—	—	—	—	—	—	—	—
11	Cremona	18	1	—	—	6	2	—	—	—	—	—	—	—	—	—	—
12	Mantova	20	1	—	—	2	—	—	—	—	—	—	—	—	—	—	—
13	Milano	318	49	—	—	71	—	1	—	—	—	4	—	11	—	3	—
14	Pavia	20	1	—	—	1	—	—	—	—	—	—	—	—	—	—	—
15	Sondrio	1	—	—	—	—	—	—	—	—	—	—	—	—	—	—	—
16	Varese	7	—	—	—	—	—	—	—	—	—	—	—	—	—	—	—
17	Bolzano	15	3	—	—	1	—	—	—	—	—	—	—	—	—	—	—
18	Trento	7	1	—	—	3	—	—	—	—	—	—	—	—	—	—	—
19	Belluno	—	—	—	—	2	—	—	—	—	—	—	—	—	—	—	—
20	Padova	17	2	—	—	1	—	—	—	—	—	—	—	—	—	—	—
21	Rovigo	10	1	—	—	—	—	—	—	—	—	—	—	—	—	—	—
22	Treviso	16	1	—	—	2	—	—	—	—	—	—	—	—	—	—	—
23	Venezia	25	7	—	—	13	4	—	—	—	—	—	—	—	—	—	—
24	Verona	13	2	—	—	6	2	—	—	—	—	—	—	—	—	—	—
25	Vicenza	21	2	—	—	7	1	—	—	—	—	—	—	—	—	—	—
26	Gorizia	—	—	—	—	—	—	—	—	—	—	—	—	—	—	—	—
27	Udine	9	—	—	—	2	—	—	—	—	—	—	—	—	—	—	—
28	Trieste (Territorio di)	37	4	—	—	8	3	—	—	—	—	—	—	1	—	1	—
29	Genova	88	11	—	—	22	6	—	—	—	—	1	—	1	—	3	—
30	Imperia	4	1	—	—	—	—	—	—	—	—	—	—	—	—	—	—
31	La Spezia	3	—	—	—	1	—	—	—	—	—	—	—	—	—	—	—
32	Savona	17	3	—	—	6	2	—	—	—	—	—	—	—	—	—	—
33	Bologna	50	3	—	—	5	2	—	—	—	—	—	—	—	—	—	—
34	Ferrara	12	—	—	—	1	—	—	—	—	—	—	—	—	—	—	—
35	Forlì	13	—	—	—	—	—	—	—	—	—	—	—	—	—	—	—
36	Modena	13	—	—	—	2	1	—	—	—	—	—	—	—	—	—	—
37	Parma	12	1	—	—	3	1	—	—	—	—	—	—	—	—	—	—
38	Piacenza	8	2	—	—	1	—	—	—	—	—	—	—	—	—	—	—
39	Ravenna	13	1	—	—	—	—	—	—	—	—	—	—	—	—	—	—
40	Reggio nell'Emilia	7	—	—	—	—	—	—	—	—	—	—	—	—	—	—	—
41	Arezzo	8	2	—	—	2	—	—	—	—	—	—	—	—	—	—	—
42	Firenze	81	40	—	—	41	7	1	1	—	—	10	5	6	5	—	—
43	Grosseto	2	—	—	—	—	—	—	—	—	—	—	—	—	—	—	—
44	Livorno	7	—	—	—	—	—	—	—	—	—	—	—	—	—	—	—
45	Lucca	4	—	—	—	1	—	—	—	—	—	—	—	—	—	—	—
46	Massa-Carrara	2	—	—	—	—	—	—	—	—	—	—	—	—	—	—	—
47	Pisa	4	1	—	—	2	1	—	—	—	—	—	—	—	—	—	—
48	Pistoia	8	1	—	—	—	—	—	—	—	—	—	—	—	—	—	—
49	Sienna	5	1	—	—	1	—	—	—	—	—	—	—	—	—	—	—
50	Perugia	6	—	—	—	2	1	—	—	—	—	—	—	—	—	—	—
51	Terni	7	—	—	—	1	1	—	—	—	—	—	—	—	—	—	—
52	Ancona	17	2	—	—	5	1	—	—	—	—	—	—	—	—	—	—
53	Ascoli Piceno	5	1	—	—	3	—	—	—	—	—	—	—	—	—	—	—
54	Macerata	5	—	—	—	—	—	—	—	—	—	—	—	—	—	—	—
55	Pesaro e Urbino	5	—	—	—	1	—	—	—	—	—	—	—	—	—	—	—
56	Frosinone	5	—	—	—	—	—	—	—	—	—	—	—	—	—	—	—
57	Latina	—	—	—	—	—	—	—	—	—	—	—	—	—	—	—	—
58	Rieti	1	—	—	—	—	—	—	—	—	—	—	—	—	—	—	—
59	Roma	139	20	—	—	49	11	—	—	—	—	—	—	5	—	—	—
60	Viterbo	2	—	—	—	—	—	—	—	—	—	—	—	—	—	—	—
61	Campobasso	2	—	—	—	1	1	—	—	—	—	—	—	—	—	—	—
62	Chieti	10	1	—	—	1	—	—	—	—	—	—	—	—	—	—	—
63	L'Aquila	1	—	—	—	—	—	—	—	—	—	—	—	—	—	—	—
64	Pescara	3	—	—	—	—	—	—	—	—	—	—	—	—	—	—	—
65	Teramo	1	—	—	—	—	—	—	—	—	—	—	—	—	—	—	—
66	Avellino	3	—	—	—	—	—	—	—	—	—	—	—	—	—	—	—
67	Benevento	2	—	—	—	—	—	—	—	—	—	—	—	—	—	—	—
68	Caserta	2	—	—	—	—	—	—	—	—	—	—	—	—	—	—	—
69	Napoli	51	12	—	—	28	10	—	—	—	—	3	—	—	—	—	—
70	Salerno	6	—	—	—	3	—	—	—	—	—	—	—	—	—	—	—
71	Bari	14	1	—	—	4	—	—	—	—	—	—	—	—	—	—	—
72	Brindisi	—	—	—	—	—	—	—	—	—	—	—	—	—	—	—	—
73	Foggia	5	1	—	—	2	1	—	—	—	—	—	—	—	—	—	—
74	Lecce	3	—	—	—	1	—	—	—	—	—	—	—	—	—	—	—
75	Taranto	4	1	—	—	—	—	—	—	—	—	—	—	—	—	—	—
76	Matera	—	—	—	—	—	—	—	—	—	—	—	—	—	—	—	—
77	Potenza	1	—	—	—	—	—	—	—	—	—	—	—	—	—	—	—
78	Catanzaro	2	1	—	—	1	—	—	—	—	—	—	—	—	—	—	—
79	Cosenza	—	—	—	—	—	—	—	—	—	—	—	—	—	—	—	—
80	Reggio di Calabria	3	1	—	—	—	—	—	—	—	—	—	—	—	—	—	—
81	Agrigento	1	—	—	—	—	—	—	—	—	—	—	—	—	—	—	—
82	Caltanissetta	—	—	—	—	—	—	—	—	—	—	—	—	—	—	—	—
83	Catania	29	3	—	—	8	3	—	—	1	—	4	—	—	—	—	—
84	Enna	—	—	—	—	—	—	—	—	—	—	—	—	—	—	—	—
85	Messina	17	3	—	—	5	1	—	—	—	—	—	—	—	—	—	—
86	Palermo	30	3	—	—	7	3	—	—	—	—	—	—	—	—	—	—
87	Ragusa	2	—	—	—	—	—	—	—	—	—	—	—	—	—	—	—
88	Siracusa	5	—	—	—	—	—	—	—	—	—	—	—	—	—	—	—
89	Trapani	11	1	—	—	4	—	—	—	—	—	—	—	—	—	—	—
90	Cagliari	16	1	—	—	3	—	—	—	—	—	—	—	—	—	—	—
91	Nuoro	3	1	—	—	—	—	—	—	—	—	—	—	—	—	—	—
92	Sassari	6	—	—	—	2	—	—	—	—	—	—	—	—	—	—	—
	ITALIA	1.660	216	—	—	390	76	2	1	1	—	23	5	35	6	12	—

ADDETTI, FORZA MOTRICE

posizione nella professione e il sesso

di attività economica: LABORATORI DI MODISTERIA (3.05.03)

OPERAI E MANOVALI								SORVEGLIANTI, CUSTODI, AD- DETTI AI SERVIZI INTERNI		APPRENDISTI		TOTALE				N. d'ordine		
operai				operai comuni e manovali specializzati		manovali comuni		MF	M	MF	M	in età						
specializzati		qualificati		MF	M	MF	M					inferiore a 18 anni		da 18 a meno di 20 anni				
MF	M	MF	M					MF	M	MF	M	MF	M	MF	M			
---	---	---	---	---	---	---	---	---	---	---	---	37	4	---	---	---	---	1
---	---	---	---	1	---	---	---	1	---	---	---	9	1	---	---	---	---	2
---	---	5	1	---	---	---	---	---	---	---	---	18	1	---	---	---	---	3
---	---	23	---	---	---	---	---	---	---	---	---	23	3	---	---	1	---	4
9	---	37	---	31	2	5	---	1	1	39	1	352	23	27	---	21	---	5
---	---	2	---	---	---	---	---	---	---	1	1	15	1	---	---	---	---	6
---	---	---	---	1	---	---	---	---	---	---	---	3	---	---	---	---	---	7
---	---	---	---	4	---	1	---	---	---	2	---	25	1	---	---	---	---	8
---	---	---	---	---	---	---	---	---	---	---	---	22	1	---	---	---	---	9
---	---	2	---	1	---	---	---	---	---	1	---	18	4	---	---	---	---	10
1	---	1	---	3	---	---	---	---	---	1	---	30	3	---	---	---	---	11
---	---	2	---	---	---	---	---	---	---	---	---	24	1	---	---	---	---	12
23	1	115	2	75	2	11	4	3	2	48	5	683	65	42	3	23	---	13
---	---	---	---	---	---	---	---	---	---	1	---	21	1	---	---	---	---	14
---	---	---	---	1	---	---	---	---	---	1	---	2	---	1	---	---	---	15
---	---	---	---	---	---	---	---	---	---	9	---	9	---	1	---	---	---	16
---	---	3	---	---	---	---	---	---	---	1	---	19	3	---	---	---	---	17
---	---	2	---	---	---	---	---	---	---	2	---	14	1	2	---	1	---	18
---	---	---	---	---	---	---	---	---	---	---	---	2	---	---	---	---	---	19
5	---	1	---	8	---	2	---	---	---	8	---	42	2	5	---	1	---	20
---	---	---	---	---	---	---	---	---	---	2	---	12	1	1	---	---	---	21
---	---	3	---	---	---	---	---	---	---	2	---	23	1	2	---	---	---	22
3	---	2	---	4	---	---	---	---	---	9	---	59	11	10	2	---	---	23
---	---	---	---	2	---	---	---	---	---	---	---	21	4	2	---	1	---	24
1	---	---	---	4	---	---	---	---	---	2	---	35	3	---	---	---	---	25
---	---	---	---	---	---	---	---	---	---	---	---	---	---	---	---	---	---	26
---	---	2	---	---	---	---	---	---	---	3	---	16	---	1	---	2	---	27
2	---	6	2	5	---	---	---	---	---	14	1	74	10	11	1	3	---	28
---	---	4	---	8	---	2	---	---	---	8	---	137	17	5	---	2	---	29
---	---	---	---	---	---	---	---	---	---	3	---	7	1	3	---	---	---	30
---	---	---	---	---	---	---	---	---	---	---	---	5	---	1	---	---	---	31
---	---	---	---	2	---	---	---	---	---	---	---	25	5	1	1	---	---	32
---	---	9	---	7	---	6	---	---	---	9	1	89	6	2	---	3	1	33
3	---	---	---	2	---	---	---	---	---	5	---	20	---	---	---	---	---	34
---	---	1	---	---	---	---	---	---	---	---	---	14	---	---	---	---	---	35
---	---	---	---	1	1	---	---	---	---	---	---	16	1	---	---	---	---	36
---	---	---	---	4	---	---	---	---	---	1	---	21	3	1	---	---	---	37
---	---	---	---	---	---	---	---	---	---	1	---	14	2	---	---	---	---	38
---	---	---	---	---	---	---	---	---	---	---	---	14	1	---	---	1	---	39
---	---	2	---	---	---	---	---	---	---	---	---	9	---	---	---	---	---	40
---	---	---	---	---	---	---	---	---	---	---	---	10	2	---	---	---	---	41
4	3	60	17	25	1	---	---	2	---	20	6	250	85	11	2	5	1	42
---	---	---	---	---	---	---	---	---	---	1	---	3	---	1	---	---	---	43
---	---	1	---	---	---	---	---	---	---	1	---	9	---	---	---	---	---	44
---	---	---	---	---	---	---	---	---	---	---	---	5	---	---	---	---	---	45
---	---	---	---	1	---	---	---	---	---	---	---	2	---	---	---	---	---	46
---	---	---	---	2	---	---	---	---	---	---	---	7	2	---	---	---	---	47
---	---	---	---	---	---	---	---	---	---	---	---	10	1	---	---	---	---	48
---	---	---	---	---	---	---	---	---	---	---	---	6	1	---	---	---	---	49
---	---	---	---	2	---	---	---	---	---	---	---	10	1	---	---	---	---	50
---	---	---	---	---	---	---	---	---	---	---	---	8	1	---	---	---	---	51
---	---	5	---	1	---	---	---	---	---	3	---	31	3	3	---	1	---	52
---	---	---	---	1	---	---	---	---	---	---	---	9	1	---	---	---	---	53
---	---	---	---	---	---	---	---	---	---	1	---	5	---	---	---	1	---	54
---	---	---	---	---	---	---	---	---	---	---	---	7	---	---	---	---	---	55
---	---	---	---	---	---	---	---	---	---	---	---	5	---	---	---	---	---	56
---	---	---	---	---	---	---	---	---	---	---	---	---	---	---	---	---	---	57
22	2	28	---	30	3	12	---	---	---	33	---	318	36	21	1	11	1	58
---	---	---	---	---	---	---	---	---	---	---	---	2	---	---	---	---	---	59
---	---	---	---	---	---	---	---	---	---	---	---	3	1	---	---	---	---	60
---	---	---	---	---	---	---	---	---	---	---	---	11	1	---	---	---	---	61
---	---	---	---	---	---	---	---	---	---	---	---	1	---	---	---	---	---	62
---	---	---	---	---	---	---	---	---	---	---	---	3	---	---	---	---	---	63
---	---	---	---	---	---	---	---	---	---	---	---	1	---	---	---	---	---	64
---	---	---	---	---	---	---	---	---	---	---	---	3	---	---	---	---	---	65
---	---	---	---	---	---	---	---	---	---	---	---	2	---	---	---	---	---	66
---	---	---	---	---	---	---	---	---	---	---	---	2	---	---	---	---	---	67
---	---	15	---	3	---	---	---	---	---	1	---	102	22	2	---	2	---	68
---	---	---	---	---	---	---	---	---	---	3	---	12	---	---	---	---	---	69
---	---	---	---	---	---	---	---	---	---	2	---	20	1	2	---	1	---	70
---	---	---	---	---	---	---	---	---	---	---	---	---	---	---	---	---	---	71
---	---	4	---	---	---	---	---	---	---	---	---	11	2	---	---	1	---	72
---	---	---	---	---	---	---	---	---	---	---	---	4	---	---	---	---	---	73
---	---	---	---	---	---	---	---	---	---	---	---	4	---	---	---	---	---	74
---	---	---	---	---	---	---	---	---	---	---	---	---	1	---	---	---	---	75
---	---	---	---	---	---	---	---	---	---	---	---	---	---	---	---	---	---	76
---	---	---	---	---	---	---	---	---	---	---	---	1	---	---	---	---	---	77
---	---	---	---	---	---	---	---	---	---	---	---	3	1	---	---	---	---	78
---	---	---	---	---	---	---	---	---	---	4	---	7	1	4	---	---	---	79
---	---	---	---	---	---	---	---	---	---	---	---	1	---	---	---	---	---	80
---	---	---	---	---	---	---	---	---	---	---	---	---	---	---	---	---	---	81
---	---	---	---	3	---	---	---	---	---	3	---	48	6	1	---	---	---	82
---	---	---	---	---	---	---	---	---	---	---	---	---	---	---	---	---	---	83
---	---	---	---	---	---	---	---	---	---	---	---	22	4	---	---	---	---	84
---	---	9	1	6	1	---	---	---	---	7	---	59	8	2	---	---	---	85
---	---	---	---	---	---	---	---	---	---	---	---	2	---	---	---	---	---	86
---	---	---	---	---	---	---	---	---	---	---	---	5	---	---	---	---	---	87
---	---	---	---	---	---	---	---	---	---	---	---	15	1	---	---	---	---	88
---	---	---	---	---	---	---	---	---	---	3	---	22	1	2	---	1	1	89
---	---	---	---	---	---	---	---	---	---	---	---	3	1	---	---	---	---	90
---	---	---	---	---	---	---	---	---	---	---	---	8	---	---	---	---	---	91
---	---	---	---	---	---	---	---	---	---	---	---	---	---	---	---	---	---	92
73	6	326	23	238	10	39	4	7	3	246	15	3.052	365	168	10	84	9	

Segue Tav. 5 — Addetti, secondo la
B — Provincie, per classe, gruppi di categorie o categoria

N. d'ordine	PROVINCIE	IMPRENDITORI, GERENTI, COOPERATORI E COADIUVANTI						DIRIGENTI E IMPIEGATI										di categorie speciali	
		imprenditori, gerenti		cooperatori		coadiuvanti		dirigenti		impiegati									
		MF	M	MF	M	MF	M	MF	M	I categoria		II categoria		altri		MF	M		
										MF	M	MF	M	MF	M			MF	M
1	Alessandria	1.611	686	—	—	234	60	—	—	—	—	6	3	11	6	1	—		
2	Asti	927	329	—	—	120	24	1	1	3	1	—	—	2	—	14	2		
3	Cuneo	1.613	575	—	—	245	59	—	—	—	—	9	5	10	2	—	—		
4	Novara	1.405	651	—	—	198	46	—	—	7	7	18	10	48	11	—	—		
5	Torino	4.284	2.035	—	—	750	204	14	11	54	36	115	50	194	49	14	8		
6	Vercelli	1.514	689	—	—	177	48	—	—	—	—	—	—	—	—	—	—		
7	Aosta (Valle di)	175	86	—	—	21	6	—	—	—	—	—	—	—	—	—	—		
8	Bergamo	1.377	707	—	—	261	77	1	—	—	—	1	1	2	1	—	—		
9	Brescia	1.711	854	—	—	373	106	2	1	—	—	5	4	—	—	—	—		
10	Como	1.408	810	—	—	184	74	—	—	1	1	3	2	5	1	—	—		
11	Cremona	1.611	744	—	—	238	58	3	2	—	—	1	—	3	1	3	—		
12	Mantova	1.953	785	—	—	451	120	1	—	3	2	20	13	8	2	4	1		
13	Milano	7.773	4.401	—	—	1.538	453	40	38	64	56	215	105	493	160	128	49		
14	Pavia	2.384	1.058	—	—	283	80	—	—	—	—	4	—	2	1	1	1		
15	Sondrio	253	63	—	—	21	3	—	—	—	—	—	—	—	—	—	—		
16	Varese	1.216	713	—	—	193	42	—	—	6	5	8	5	11	3	1	1		
17	Bolzano	1.052	658	—	—	145	55	—	—	2	2	5	1	1	—	1	1		
18	Trento	1.061	502	—	—	134	45	—	—	—	—	1	—	4	3	—	—		
19	Belluno	471	183	—	—	80	19	—	—	—	—	—	—	—	—	—	—		
20	Padova	1.582	802	—	—	654	146	1	—	1	1	4	1	4	—	2	1		
21	Rovigo	1.240	537	—	—	284	67	1	1	—	—	1	1	—	—	—	—		
22	Treviso	1.450	716	—	—	432	93	1	1	1	1	7	5	3	1	15	—		
23	Venezia	1.047	691	—	—	471	115	3	3	—	—	5	—	10	3	4	1		
24	Verona	1.680	903	—	—	410	127	4	2	—	—	—	—	1	—	—	—		
25	Vicenza	1.452	693	—	—	417	102	1	1	2	2	6	5	9	4	—	—		
26	Gorizia	387	181	—	—	45	13	—	—	—	—	—	—	—	—	1	—		
27	Udine	2.478	1.176	—	—	461	126	—	—	—	—	4	—	8	2	—	—		
28	Trieste (Territorio di)	672	394	—	—	141	40	1	1	10	8	4	3	20	6	—	—		
29	Genova	1.484	940	—	—	485	138	6	2	4	3	8	5	21	3	11	3		
30	Imperia	473	234	—	—	94	30	—	—	—	—	—	—	—	—	—	—		
31	La Spezia	419	205	39	—	58	14	—	—	1	1	2	—	—	—	—	—		
32	Savona	436	220	—	—	106	27	1	1	—	—	—	—	—	—	—	—		
33	Bologna	2.272	791	—	—	370	90	1	1	3	1	12	6	16	4	4	—		
34	Ferrara	1.375	518	—	—	323	53	—	—	—	—	—	—	1	1	—	—		
35	Forlì	1.252	560	—	—	218	50	—	—	—	—	4	4	3	1	—	—		
36	Modena	1.594	518	—	—	327	75	1	1	1	1	—	—	—	—	—	—		
37	Parma	1.323	591	—	—	218	77	—	—	—	—	—	—	—	—	—	—		
38	Piacenza	1.039	468	—	—	161	56	—	—	1	1	—	—	—	—	—	—		
39	Ravenna	822	253	—	—	93	22	—	—	—	—	1	1	—	—	—	—		
40	Reggio nell'Emilia	1.306	513	—	—	240	74	—	—	—	—	1	1	1	—	—	—		
41	Arezzo	786	257	—	—	90	17	1	1	—	—	1	1	1	1	—	—		
42	Firenze	1.514	896	—	—	433	154	6	6	13	11	59	38	62	31	33	10		
43	Grosseto	504	212	—	—	69	21	—	—	—	—	—	—	—	—	—	—		
44	Livorno	413	221	—	—	101	18	1	1	—	—	4	2	—	—	—	—		
45	Lucca	790	433	—	—	140	45	—	—	—	—	—	—	—	—	—	—		
46	Massa-Carrara	306	164	—	—	69	10	1	1	—	—	1	1	—	—	—	—		
47	Pisa	756	329	—	—	151	33	—	—	—	—	1	1	3	1	—	—		
48	Pistoia	540	300	—	—	138	49	—	—	—	—	—	—	3	2	—	—		
49	Siena	669	240	—	—	88	18	—	—	—	—	—	—	—	—	—	—		
50	Perugia	1.142	557	—	—	192	60	1	—	—	—	—	—	1	—	—	—		
51	Terni	476	173	—	—	71	25	—	—	—	—	—	—	—	—	—	—		
52	Ancona	1.626	742	—	—	213	73	—	—	—	—	—	—	—	—	—	—		
53	Ascoli Piceno	1.298	663	—	—	261	93	—	—	—	—	—	—	1	1	—	—		
54	Macerata	1.051	482	—	—	191	52	1	1	—	—	—	—	—	—	—	—		
55	Pesaro e Urbino	624	316	—	—	113	27	—	—	—	—	—	—	2	—	—	—		
56	Frosinone	887	594	—	—	186	89	—	—	—	—	—	—	—	—	—	—		
57	Latina	452	343	—	—	98	35	—	—	—	—	—	—	—	—	—	—		
58	Rieti	458	232	—	—	75	27	—	—	—	—	—	—	—	—	—	—		
59	Roma	3.329	2.245	—	—	1.154	472	7	5	4	4	34	28	65	42	26	5		
60	Viterbo	711	248	—	—	147	33	—	—	—	—	—	—	—	—	—	—		
61	Campobasso	1.186	843	—	—	188	110	—	—	—	—	—	—	—	—	—	—		
62	Chieti	1.190	880	—	—	226	134	—	—	—	—	—	—	—	—	—	—		
63	L'Aquila	904	591	—	—	126	53	—	—	—	—	—	—	—	—	—	—		
64	Pescara	680	155	—	—	161	104	—	—	—	—	—	—	—	—	—	—		
65	Teramo	984	684	—	—	235	128	—	—	—	—	—	—	—	—	—	—		
66	Avellino	1.114	777	—	—	152	87	—	—	—	—	—	—	—	—	—	—		
67	Benevento	787	565	—	—	126	72	—	—	—	—	—	—	—	—	—	—		
68	Caserta	1.206	876	—	—	237	118	—	—	—	—	—	—	—	—	—	—		
69	Napoli	2.311	1.833	—	—	853	427	8	5	3	2	12	8	23	15	10	5		
70	Salerno	1.732	1.275	—	—	303	155	—	—	—	—	—	—	—	3	—	1		
71	Bari	1.754	1.206	—	—	471	183	—	—	—	—	2	1	1	—	—	—		
72	Brindisi	560	406	—	—	150	50	—	—	—	—	—	—	—	—	—	—		
73	Foggia	1.266	755	—	—	345	112	—	—	—	—	—	—	—	—	—	—		
74	Lecce	1.289	721	—	—	324	96	2	—	—	—	—	—	—	—	—	—		
75	Taranto	653	485	—	—	212	114	—	—	—	—	1	1	—	—	—	—		
76	Matera	340	261	—	—	58	38	—	—	—	—	—	—	—	—	—	—		
77	Potenza	983	492	—	—	156	76	—	—	—	—	—	—	—	—	—	—		
78	Catanzaro	1.815	1.212	—	—	230	138	—	—	—	—	—	—	—	—	1	—		
79	Cosenza	1.400	1.048	—	—	208	125	1	—	—	—	—	—	—	—	—	—		
80	Reggio di Calabria	1.260	855	—	—	262	107	—	—	—	—	—	—	—	—	—	—		
81	Agrigento	822	553	—	—	145	51	—	—	—	—	—	—	—	—	—	—		
82	Caltanissetta	369	272	—	—	90	24	—	—	—	—	—	—	—	—	—	—		
83	Catania	1.085	802	—	—	278	102	—	—	—	—	—	—	1	1	1	1		
84	Enna	264	195	—	—	65	21	—	—	—	—	—	—	—	—	—	—		
85	Messina	1.043	730	—	—	204	54	—	—	—	—	1	1	—	—	2	—		
86	Palermo	1.030	749	—	—	254	105	1	—	5	3	14	11	17	16	4	4		
87	Ragusa	411	294	—	—	89	31	—	—	—	—	—	—	—	—	—	—		
88	Siracusa	536	348	—	—	111	34	—	—	—	—	—	—	—	—	—	—		
89	Trapani	586	420	—	—	145	44	—	—	—	—	1	1	—	—	—	—		
90	Cagliari	1.389	854	—	—	288	104	—	—	—	—	—	—	—	—	—	—		
91	Nuoro	403	318	—	—	72	18	—	—	—	—	—	—	1	—	—	—		
92	Sassari	631	218	—	—	144	28	—											

ADDETTI, FORZA MOTRICE

posizione nella professione e il sesso

di attività economica : CONFEZIONE DI VESTIARIO (3.05.04)

OPERAI E MANOVALI								SORVEGLIANTI, CUSTODI, AD- DETTI AI SERVIZI INTERNI		APPRENDISTI		TOTALE				N. d'ordine		
operai		operai comuni e manovali specializzati		manovali comuni		MF	M	MF	M	MF	M	MF	M	in età				
specializzati	qualificati	MF	M	MF	M									MF	M		MF	M
MF	M	MF	M	MF	M	MF	M	MF	M	MF	M	MF	M	MF	M	MF	M	
21	7	177	13	77	19	9	2	1	1	295	42	2.443	839	175	30	128	20	1
4	3	203	6	21	2	8	4	5	—	153	16	1.461	388	130	12	105	13	2
2	1	256	26	133	15	21	4	3	2	270	47	2.562	736	201	33	156	30	3
30	24	863	82	103	18	22	15	14	9	259	30	2.967	903	206	25	137	10	4
262	126	1.313	184	1.063	105	117	47	37	25	784	88	9.001	2.968	1.596	89	450	87	5
—	—	65	14	67	13	6	2	1	1	130	29	1.960	796	98	24	54	11	6
—	—	2	1	10	4	1	1	1	—	86	20	296	118	56	14	35	5	7
4	2	47	8	104	21	101	2	4	2	196	47	2.098	868	190	49	114	24	8
13	3	57	17	135	22	46	3	1	—	262	76	2.605	1.086	521	65	138	36	9
44	4	81	26	149	31	13	3	3	2	206	51	2.097	1.005	140	39	136	33	10
3	—	20	6	133	20	3	3	4	2	148	34	2.170	870	131	39	109	12	11
73	16	194	9	42	8	22	5	3	2	291	53	3.065	1.016	208	40	165	36	12
828	257	3.812	421	2.206	311	294	82	143	118	2.063	292	19.597	6.743	1.493	205	1.591	186	13
26	6	70	15	69	21	37	5	4	—	298	48	3.178	1.235	156	25	176	23	14
—	—	3	3	9	4	—	—	—	—	166	32	452	105	135	24	28	2	15
35	17	518	47	117	36	18	5	4	2	186	50	2.313	926	123	36	95	16	16
4	4	94	35	69	20	19	7	6	—	316	121	1.714	904	218	69	119	49	17
3	1	17	4	39	6	5	1	—	—	285	110	1.549	672	208	85	106	28	18
3	1	17	5	19	3	—	—	1	—	130	31	721	242	104	27	45	10	19
3	3	64	20	189	25	5	1	8	4	547	146	3.064	1.150	399	145	188	58	20
—	—	26	1	16	7	9	3	2	—	222	84	1.801	701	223	74	142	30	21
26	4	207	19	258	7	138	4	2	1	831	158	3.371	1.010	637	114	469	57	22
6	—	168	23	221	7	14	3	6	4	713	70	2.668	920	436	84	257	23	23
1	1	27	7	55	6	1	—	2	1	276	75	2.457	1.122	248	78	123	24	24
1	—	37	12	84	17	129	5	—	—	349	78	2.487	919	153	59	93	36	25
4	1	18	5	14	4	—	—	1	—	46	14	516	218	38	11	28	6	26
14	7	214	45	66	16	7	2	3	2	378	97	3.633	1.473	344	85	210	49	27
74	24	356	37	159	6	7	—	10	4	340	37	1.794	560	221	23	148	20	28
30	9	349	33	251	16	66	7	35	9	444	37	3.194	1.205	279	35	228	14	29
3	3	25	8	19	2	—	—	1	—	114	21	729	298	59	10	46	13	30
2	2	110	17	102	3	4	1	—	—	143	14	880	257	75	6	74	9	31
1	—	7	—	28	6	6	1	5	—	97	15	687	271	74	7	40	7	32
120	10	269	17	278	18	86	5	14	6	521	30	3.966	979	315	40	234	18	33
4	4	21	15	37	7	7	7	6	1	358	98	2.132	697	319	92	129	17	34
6	2	119	13	19	7	3	1	2	2	387	102	2.013	742	303	84	130	19	35
6	2	22	11	28	7	7	7	—	—	251	50	2.237	665	211	43	123	11	36
3	3	10	1	34	7	11	1	—	—	234	58	1.833	738	143	31	76	18	37
7	3	46	21	30	11	12	9	2	1	176	37	1.474	607	106	22	92	24	38
—	—	8	—	6	2	—	—	—	—	151	21	1.081	299	102	15	66	9	39
—	—	5	—	9	2	—	—	1	—	184	27	1.747	619	124	28	81	15	40
7	1	37	3	56	—	5	—	2	1	110	25	1.096	307	99	23	38	5	41
99	39	615	69	717	56	93	25	50	27	315	50	4.009	1.412	208	41	235	25	42
—	—	10	3	—	—	—	—	—	—	82	9	665	245	64	10	84	4	43
3	1	20	3	11	6	3	2	—	—	123	17	679	271	79	79	54	7	44
2	1	17	8	31	15	1	—	—	—	136	42	1.117	544	96	28	63	11	45
—	—	12	3	28	6	4	3	—	—	73	11	494	199	56	7	31	7	46
—	—	39	12	10	4	3	1	2	2	180	30	1.146	413	110	22	75	6	47
—	—	10	10	21	8	9	2	—	—	80	14	801	385	65	13	32	7	48
3	5	5	—	4	2	—	—	4	—	169	21	942	282	98	13	53	6	49
1	1	6	5	38	5	5	4	—	—	282	114	1.668	746	238	103	80	22	50
—	—	5	4	8	1	—	—	3	—	143	26	706	229	141	30	29	8	51
1	1	14	8	17	8	12	—	—	—	204	82	2.087	914	197	71	113	37	52
2	—	5	3	4	2	—	—	6	—	205	107	1.785	873	191	96	103	36	53
2	—	8	7	15	9	6	3	—	—	139	49	1.411	601	118	40	71	22	54
—	—	29	1	15	5	5	—	2	—	183	46	973	395	109	25	82	22	55
2	2	8	5	6	6	—	—	—	—	243	185	1.332	881	126	165	67	39	56
1	—	4	4	8	2	—	—	1	—	153	89	717	473	237	87	32	15	57
150	78	609	263	583	147	62	9	49	34	108	36	642	296	101	35	40	14	58
1	—	4	4	7	1	2	—	—	—	257	64	1.129	350	222	62	77	11	60
2	2	3	7	10	7	1	1	2	—	247	150	1.639	1.114	228	137	90	52	61
—	—	31	4	4	4	—	—	5	—	226	135	1.682	1.160	237	147	70	28	62
1	1	8	8	14	4	1	1	—	—	119	84	1.173	742	108	70	49	27	63
2	1	19	18	6	6	1	1	—	—	174	92	1.043	377	168	88	53	30	64
—	—	1	1	5	4	—	—	—	—	230	137	1.455	954	240	135	77	43	65
—	—	2	2	—	—	1	1	1	1	175	84	1.445	952	162	88	52	31	66
—	—	1	4	2	2	—	—	—	—	127	85	1.043	725	112	74	52	30	67
33	3	4	4	7	4	4	4	1	—	183	116	1.675	1.125	149	99	83	45	68
45	32	348	172	615	118	29	9	11	11	500	274	4.768	2.911	463	247	323	102	69
—	—	6	6	12	7	1	—	1	1	350	254	2.408	1.699	332	230	98	56	70
9	8	84	49	48	26	5	3	2	1	846	352	3.222	1.829	802	325	182	63	71
—	—	7	5	11	11	3	2	—	—	145	90	876	564	140	82	33	18	72
1	1	7	6	2	2	11	4	1	—	932	290	2.565	1.170	836	201	273	54	73
7	7	11	7	1	1	3	2	—	—	333	201	1.963	1.027	296	140	113	30	74
1	1	12	9	14	13	3	1	—	—	167	99	1.069	730	157	94	55	31	75
—	—	1	1	6	6	—	—	—	—	130	76	536	383	121	77	27	15	76
—	—	2	2	2	2	—	—	—	—	305	187	1.448	759	286	179	86	54	77
2	2	7	7	12	9	2	—	—	—	425	271	2.494	1.639	362	226	149	75	78
2	2	6	6	10	10	2	2	2	2	396	273	2.027	1.467	366	234	102	52	79
—	—	7	5	8	6	4	4	—	—	506	337	2.049	1.316	486	311	121	68	80
2	—	5	4	—	—	1	—	—	—	252	120	1.227	728	216	103	67	25	81
—	—	1	1	5	5	2	—	—	—	138	110	606	414	117	99	49	20	82
8	8	25	13	38	25	—	—	—	—	365	183	1.801	1.135	318	142	96	50	83
4	3	30	20	7	4	3	1	1	—	129	57	461	274	121	57	26	11	84
15	15	33	21	87	35	23	6	10	9	359	171	1.654	984	305	140	76	36	85
—	—	5	5	7	6	1	—	—										

Segue Tav. 5 — Addetti, secondo la
B — Provincie, per classe, gruppi di categorie o categoria di

N. d'ordine	PROVINCIE	IMPREDITORI, GERENTI, COOPERATORI E COADIUVANTI						DIRIGENTI E IMPIEGATI									
		imprenditori, gerenti		cooperatori		coadiuvanti		dirigenti		impiegati						di categorie speciali	
		MF	M	MF	M	MF	M	MF	M	I categoria		II categoria		altri		MF	M
										MF	M	MF	M	MF	M		
1	Alessandria.	131	3	—	—	1	—	1	—	—	—	—	—	—	—	—	—
2	Asti	72	2	—	—	13	1	2	—	—	—	—	—	—	—	—	—
3	Cuneo	105	3	—	—	13	—	1	1	3	2	4	3	4	2	—	—
4	Novara	92	19	—	—	13	5	1	1	10	8	6	3	17	5	—	—
5	Torino	466	43	—	—	59	14	6	6	5	1	14	5	21	4	6	—
6	Vercelli	99	3	—	—	3	—	—	—	—	—	—	—	—	—	—	—
7	Aosta (Valle di).	9	—	—	—	2	—	—	—	—	—	—	—	—	—	—	—
8	Bergamo	79	15	—	—	20	3	7	7	3	2	14	6	12	—	—	—
9	Brescia	78	2	—	—	13	2	—	—	—	—	—	—	—	—	—	—
10	Corno	116	25	—	—	24	5	4	4	1	1	6	3	57	7	—	—
11	Cremona	132	5	—	—	15	3	—	—	—	—	—	—	—	—	—	—
12	Mantova	182	2	—	—	14	—	—	—	—	—	—	—	—	—	—	—
13	Milano	735	136	—	—	138	33	11	9	17	10	48	21	77	16	11	2
14	Pavia	197	8	—	—	15	1	—	—	—	—	—	—	—	—	—	—
15	Sondrio	9	—	—	—	—	—	—	—	—	—	—	—	—	—	—	—
16	Varese	163	57	—	—	56	16	2	1	1	1	9	6	15	5	2	2
17	Bolzano	48	6	—	—	3	—	—	—	—	—	—	—	—	—	—	—
18	Trento	31	—	—	—	1	—	—	—	—	—	—	—	—	—	—	—
19	Belluno	14	1	—	—	2	1	—	—	—	—	—	—	—	—	—	—
20	Padova	83	6	—	—	15	3	2	1	—	—	2	1	6	3	—	—
21	Rovigo	28	—	—	—	4	—	—	—	—	—	—	—	—	—	—	—
22	Treviso	61	3	—	—	9	1	—	—	—	—	—	—	—	—	—	—
23	Venezia	68	4	—	—	14	1	1	—	—	—	6	1	—	—	—	—
24	Verona	54	2	—	—	5	1	2	—	—	—	1	1	—	—	—	—
25	Vicenza	64	3	—	—	6	2	—	—	—	—	—	—	—	—	—	—
26	Gorizia	14	1	—	—	—	—	—	—	—	—	—	—	—	—	—	—
27	Udine	80	6	—	—	11	2	—	—	—	—	—	—	—	—	—	—
28	Trieste (Territorio di)	25	3	—	—	2	1	—	—	—	—	1	—	—	—	—	—
29	Genova	158	13	—	—	32	10	2	1	—	—	2	2	—	—	—	—
30	Imperia	19	1	—	—	2	—	—	—	—	—	—	—	—	—	—	—
31	La Spezia	16	1	—	—	4	2	—	—	—	—	—	—	—	—	—	—
32	Savona	14	—	—	—	1	—	—	—	—	—	—	—	—	—	—	—
33	Bologna	289	22	—	—	29	8	—	—	1	1	7	4	6	2	8	—
34	Ferrara	69	7	—	—	7	1	—	—	—	—	—	—	1	1	—	—
35	Forl.	65	5	—	—	7	2	—	—	—	—	—	—	—	—	—	—
36	Modena	130	18	—	—	41	14	—	—	—	—	—	—	2	2	—	—
37	Parma	103	5	—	—	4	1	—	—	—	—	—	—	2	1	—	—
38	Piacenza	48	4	—	—	5	—	—	—	—	—	—	—	—	—	—	—
39	Ravenna	60	1	—	—	8	1	—	—	—	—	—	—	—	—	—	—
40	Reggio nell'Emilia.	98	6	—	—	7	—	—	—	—	—	—	—	—	—	1	—
41	Arezzo	59	11	—	—	6	1	—	—	—	—	1	1	—	—	—	—
42	Firenze	277	91	—	—	128	42	1	—	8	4	33	3	23	3	14	—
43	Grosseto	10	—	—	—	—	—	—	—	—	—	—	—	—	—	—	—
44	Livorno	10	1	—	—	—	—	—	—	—	—	—	—	—	—	—	—
45	Lucca	31	1	—	—	8	3	—	—	—	—	—	—	—	—	—	—
46	Massa-Carrara	10	—	—	—	—	—	—	—	—	—	—	—	—	—	—	—
47	Pisa	31	5	—	—	6	1	—	—	—	—	—	—	—	—	—	—
48	Pistoia	43	10	—	—	19	8	—	—	—	—	—	—	—	—	—	—
49	Siena	1	1	—	—	2	—	—	—	—	—	—	—	—	—	—	—
50	Perugia	32	3	—	—	4	—	—	—	—	—	—	—	—	—	—	—
51	Terni	5	—	—	—	1	1	—	—	—	—	—	—	—	—	—	—
52	Ancona	110	11	—	—	13	2	2	—	—	—	5	3	4	4	—	—
53	Ascoli Piceno	53	2	—	—	8	—	—	—	—	—	—	—	—	—	—	—
54	Macerata	62	2	—	—	8	—	—	—	—	—	—	—	—	—	—	—
55	Pesaro e Urbino	25	1	—	—	2	1	—	—	—	—	—	—	—	—	—	—
56	Frosinone	18	—	—	—	—	—	—	—	—	—	—	—	—	—	—	—
57	Latina	7	—	—	—	2	—	—	—	—	—	—	—	—	—	—	—
58	Rieti	7	—	—	—	—	—	—	—	—	—	—	—	—	—	—	—
59	Roma	206	45	—	—	83	22	1	—	1	1	5	2	3	1	2	—
60	Viterbo	25	2	—	—	2	—	—	—	—	—	—	—	—	—	—	—
61	Campobasso	19	2	—	—	5	2	—	—	—	—	—	—	—	—	—	—
62	Chieti	18	1	—	—	4	—	—	—	—	—	—	—	—	—	—	—
63	L'Aquila	11	—	—	—	1	—	—	—	—	—	—	—	—	—	—	—
64	Pescara	16	1	—	—	2	1	—	—	—	—	—	—	—	—	—	—
65	Teramo	22	1	—	—	2	—	—	—	—	—	—	—	—	—	—	—
66	Avellino	101	7	—	—	7	—	—	—	—	—	—	—	—	—	—	—
67	Benevento	22	1	—	—	3	—	—	—	—	—	—	—	—	—	—	—
68	Caserta	36	1	—	—	—	—	—	—	—	—	—	—	—	—	—	—
69	Napoli	253	88	—	—	137	37	—	—	2	2	5	4	11	6	47	40
70	Salerno	56	5	—	—	6	—	—	—	—	—	—	—	—	—	—	—
71	Bari	102	15	—	—	36	3	—	—	2	2	2	—	1	1	—	—
72	Brindisi	12	1	—	—	1	—	—	—	—	—	—	—	—	—	—	—
73	Foggia	47	5	—	—	10	—	—	—	—	—	—	—	—	—	—	—
74	Lecce	33	1	—	—	2	1	—	—	—	—	—	—	—	—	—	—
75	Taranto	19	4	—	—	3	—	—	—	3	1	—	—	—	—	—	—
76	Matera	26	1	—	—	3	—	—	—	—	—	—	—	—	—	—	—
77	Potenza	23	2	—	—	1	—	—	—	—	—	—	—	—	—	—	—
78	Catanzaro	55	—	—	—	7	—	—	—	—	—	—	—	—	—	—	—
79	Cosenza	25	1	—	—	1	—	—	—	—	—	—	—	—	—	—	—
80	Reggio di Calabria	27	1	—	—	2	—	—	—	—	—	—	—	—	—	—	—
81	Agrigento	13	1	—	—	2	—	—	—	—	—	—	—	—	—	—	—
82	Caltanissetta	8	2	—	—	2	—	—	—	—	—	—	—	—	—	—	—
83	Catania	29	4	—	—	3	—	—	—	—	—	—	—	—	—	—	—
84	Enna	1	—	—	—	—	—	—	—	—	—	—	—	—	—	—	—
85	Messina	20	—	—	—	2	1	—	—	—	—	—	—	—	—	—	—
86	Palermo	72	15	—	—	26	5	—	—	—	—	3	—	3	—	—	—
87	Ragusa	4	—	—	—	1	—	—	—	—	—	—	—	—	—	—	—
88	Siracusa	11	1	—	—	—	—	—	—	—	—	—	—	—	—	—	—
89	Trapani	22	2	—	—	4	—	—	—	—	—	—	—	—	—	—	—
90	Cagliari	26	2	—	—	3	—	—	—	—	—	—	—	—	—	—	—
91	Nuoro	—	—	—	—	—	—	—	—	—	—	—	—	—	—	—	—
92	Sassari	12	—	—	—	—	—	—	—	—	—	—	—	—	—	—	—
	ITALIA	6.495	792	—	—	1.186	285	46	31	57	36	174	69	267	64	91	44

ADDETTI, FORZA MOTRICE

posizione nella professione e il sesso

attività economica : CONFEZIONE DI BIANCHERIA (3.05.06)

OPERAI E MANOVALI								SORVEGLIANTI, CUSTODI, AD- DETTI AI SERVIZI INTERNI		APPRENDISTI		TOTALE				N. d'ordine		
operai				operai comuni e manovali specializzati		manovali comuni		MF	M	MF	M	in età						
specializzati		qualificati		MF	M	MF	M					inferiore a 18 anni		da 18 a meno di 20 anni			MF	M
MF	M	MF	M					MF	M	MF	M	MF	M	MF	M			
—	—	—	—	—	—	—	—	—	—	22	—	155	3	21	—	5	—	1
12	—	60	1	118	2	—	—	—	—	22	—	303	8	66	—	24	—	2
2	2	196	1	—	—	4	4	5	3	80	—	415	20	15	—	42	—	3
4	3	447	9	101	2	6	6	9	6	97	—	803	67	80	1	44	—	4
73	3	463	3	110	10	19	10	9	4	153	1	1.404	104	161	3	101	—	5
—	—	—	—	—	—	—	—	—	—	2	—	104	3	7	—	5	—	6
—	—	—	—	2	—	—	—	—	—	3	—	16	—	3	—	2	—	7
—	—	322	1	141	11	1	1	1	1	201	7	801	54	235	9	104	—	8
—	—	—	—	—	—	—	—	—	—	3	—	94	4	3	—	1	—	9
35	30	363	51	601	61	48	5	9	7	159	19	1.423	218	299	19	145	—	10
—	—	59	—	13	—	5	—	—	—	18	2	242	10	27	2	22	—	11
—	—	5	—	4	—	—	—	—	—	16	—	221	2	15	—	12	—	12
134	11	1.563	29	523	21	53	19	28	19	398	6	3.736	332	417	3	380	—	13
—	—	6	—	—	—	25	—	—	—	9	—	252	9	7	—	21	—	14
15	5	409	18	192	8	7	5	2	2	119	7	992	133	143	10	78	—	15
3	—	12	—	1	—	—	—	—	—	4	—	71	6	3	—	5	—	16
—	—	—	—	1	—	—	—	—	—	5	—	38	—	—	—	1	—	17
—	—	—	—	2	—	—	—	—	—	5	1	23	3	3	—	4	—	18
3	—	37	1	50	2	44	1	1	1	58	—	301	19	53	—	36	—	19
—	—	—	—	—	—	—	—	—	—	—	—	32	—	—	—	3	—	20
1	—	2	—	9	—	3	—	—	—	42	—	127	4	42	—	9	—	21
3	—	22	—	29	—	—	—	—	—	23	1	166	7	29	—	18	—	22
1	—	32	—	10	—	3	—	1	1	4	—	113	5	8	—	8	—	23
—	—	2	—	—	—	—	—	—	—	4	—	76	5	5	—	5	—	24
—	—	—	—	1	—	—	—	—	—	3	2	18	3	3	2	—	—	25
1	—	39	—	7	—	1	1	—	—	19	—	158	9	26	—	12	—	26
3	—	11	—	—	—	—	—	—	—	32	—	75	4	15	—	16	—	27
—	—	30	5	51	2	3	—	3	3	37	1	318	37	15	—	37	—	28
—	—	—	—	13	—	—	—	—	—	5	—	26	1	2	—	3	—	29
—	—	—	—	—	—	—	—	—	—	8	—	41	3	7	—	5	—	30
—	—	—	—	—	—	—	—	—	—	—	—	15	—	—	—	—	—	31
40	—	174	—	75	9	5	2	8	2	73	—	715	50	56	—	86	—	32
—	—	12	10	—	—	1	1	—	—	12	1	102	21	9	—	6	—	33
—	—	—	—	—	—	—	—	—	—	6	—	78	7	5	—	1	—	34
—	—	67	2	24	1	—	—	—	—	27	2	291	39	32	—	23	—	35
8	—	11	—	2	—	7	—	—	—	22	3	159	10	11	1	18	—	36
—	—	3	—	8	—	—	—	—	—	22	—	75	4	16	—	9	—	37
—	—	—	—	4	—	—	—	—	—	18	—	79	2	—	—	4	—	38
—	—	—	—	—	—	—	—	—	—	18	—	128	6	9	—	5	—	39
—	—	2	—	35	2	—	—	—	—	6	—	109	15	4	—	11	—	40
29	1	211	23	259	14	53	2	6	4	147	5	1.189	192	106	6	129	—	41
—	—	—	—	—	—	—	—	—	—	—	—	10	—	—	—	—	—	42
—	—	—	—	—	—	—	—	—	—	—	—	10	—	—	—	—	—	43
—	—	—	—	—	—	—	—	—	—	—	—	10	—	—	—	—	—	44
—	—	—	—	—	—	—	—	—	—	11	—	53	4	12	—	5	—	45
—	—	—	—	—	—	—	—	—	—	—	—	10	—	—	—	1	—	46
—	—	6	—	—	—	—	—	—	—	6	—	49	6	3	—	7	—	47
—	—	1	—	2	—	—	—	—	—	—	—	65	18	2	—	4	—	48
—	—	—	—	—	—	—	—	—	—	2	—	33	1	2	—	—	—	49
—	—	—	—	—	—	—	—	—	—	3	—	49	3	4	—	3	—	50
—	—	—	—	—	—	—	—	—	—	9	—	15	1	1	—	2	—	51
—	—	100	—	92	—	2	2	1	1	89	—	421	23	82	—	36	—	52
—	—	—	—	—	—	—	—	—	—	7	—	68	2	3	—	8	—	53
—	—	—	—	—	—	—	—	—	—	28	10	98	12	18	—	9	—	54
—	—	4	—	—	—	6	—	—	—	31	—	68	2	17	—	13	—	55
—	—	—	—	—	—	—	—	—	—	2	—	20	—	2	—	1	—	56
—	—	—	—	—	—	—	—	—	—	7	—	9	—	—	—	—	—	57
—	—	—	—	—	—	—	—	—	—	—	—	14	—	1	—	—	—	58
67	—	115	5	186	27	9	3	4	4	98	1	780	111	89	3	95	—	59
—	—	—	—	—	—	—	—	—	—	4	—	31	2	4	—	2	—	60
—	—	—	—	—	—	—	—	—	—	14	—	38	4	7	—	4	—	61
—	—	—	—	—	—	—	—	—	—	51	—	74	2	2	—	—	—	62
—	—	—	—	—	—	—	—	—	—	—	—	12	—	—	—	—	—	63
—	—	—	—	—	—	—	—	—	—	2	—	21	3	2	—	—	—	64
—	—	—	—	—	—	—	—	—	—	1	—	25	1	1	—	1	—	65
—	—	—	—	—	—	—	—	—	—	15	2	123	9	17	2	6	—	66
—	—	—	—	—	—	—	—	—	—	—	—	25	1	1	—	3	—	67
—	—	—	—	—	—	—	—	—	—	9	—	45	1	11	—	—	—	68
7	1	276	15	199	12	18	14	2	1	99	8	1.056	228	115	8	158	—	69
—	—	3	—	—	—	—	—	—	—	18	—	83	5	15	—	7	—	70
13	—	11	—	12	—	29	1	2	2	119	18	329	42	89	20	73	—	71
—	—	—	—	—	—	—	—	—	—	—	—	13	1	1	—	—	—	72
—	—	—	—	—	—	—	—	—	—	29	4	86	9	24	—	5	—	73
—	—	—	—	—	—	—	—	—	—	—	—	35	2	—	—	2	—	74
—	—	—	—	—	—	—	—	—	—	3	—	28	5	3	—	—	—	75
—	—	—	—	—	—	—	—	—	—	5	—	34	1	7	—	2	—	76
—	—	13	—	8	—	—	—	—	—	14	—	59	2	12	—	6	—	77
—	—	—	—	—	—	—	—	—	—	2	—	64	—	4	—	—	—	78
—	—	—	—	—	—	—	—	—	—	1	—	27	1	1	—	2	—	79
—	—	—	—	—	—	—	—	—	—	4	—	33	1	4	—	1	—	80
—	—	—	—	—	—	—	—	—	—	—	—	15	1	—	—	—	—	81
—	—	—	—	—	—	—	—	—	—	10	—	10	2	—	—	—	—	82
—	—	4	—	7	1	—	—	1	1	37	29	81	35	6	—	3	—	83
—	—	—	—	—	—	—	—	—	—	—	—	1	—	—	—	—	—	84
2	—	—	—	—	—	—	—	—	—	1	—	25	1	—	—	—	—	85
—	—	5	1	86	—	3	2	1	1	12	—	211	24	29	2	51	—	86
—	—	—	—	—	—	—	—	—	—	—	—	5	—	—	—	—	—	87
—	—	—	—	—	—	—	—	—	—	—	—	11	1	—	—	—	—	88
—	—	5	—	—	—	—	—	—	—	—	—	31	2	5	—	—	—	89
—	—	—	—	—	—	—	—	—	—	—	—	34	—	1	—	—	—	90
—	—	24	—	—	—	—	—	—	—	—	—	24	—	—	—	—	—	91
—	—	—	—	—	—	—	—	—	—	—	—	12	—	—	—	—	—	92
461	67	5.127	175	2.890	185	355	79	95	64	2.622	130	19.966	1.991	2.566	100	1.956	—	60

Segue Tav. 5 — Addetti, secondo la
B — Provincie, per classe, gruppi di categorie o categoria

N. d'ordine	PROVINCIE	IMPRENDITORI, GERENTI, COOPERATORI E COADIUVANTI						DIRIGENTI E IMPIEGATI									
		imprenditori, gerenti		cooperatori		coadiuvanti		dirigenti		impiegati						di categorie speciali	
		MF	M	MF	M	MF	M	MF	M	I categoria		II categoria		altri		MF	M
										MF	M	MF	M	MF	M		
1	Alessandria.	181	175	—	—	54	32	2	2	27	26	63	40	56	24	12	8
2	Asti	12	11	—	—	5	2	—	—	—	—	—	—	1	1	—	—
3	Cuneo	30	29	—	—	12	5	—	—	—	—	5	4	1	—	1	1
4	Novara	23	22	—	—	23	20	—	—	2	1	5	3	6	—	—	—
5	Torino	28	24	—	—	12	6	2	2	24	20	36	14	37	6	2	2
6	Vercelli	35	33	—	—	22	12	1	1	—	—	2	1	—	—	—	—
7	Aosta (Valle di).	1	1	—	—	—	—	—	—	—	—	—	—	—	—	—	—
8	Bergamo	14	13	—	—	12	8	—	—	—	—	—	—	1	—	—	—
9	Brescia	11	10	—	—	12	12	—	—	1	1	2	—	4	—	—	—
10	Como	18	17	—	—	13	7	2	2	3	3	7	4	12	3	3	3
11	Cremona	6	6	—	—	1	—	—	—	—	—	1	1	1	—	—	—
12	Mantova	11	11	—	—	4	4	—	—	—	—	—	—	—	—	—	—
13	Milano	423	403	—	—	145	96	9	9	30	27	107	64	123	37	38	29
14	Pavia	593	545	—	—	343	134	5	5	10	10	88	50	113	42	28	15
15	Sondrio	—	—	—	—	—	—	—	—	—	—	—	—	—	—	—	—
16	Varese	131	118	—	—	42	23	7	7	24	24	74	54	134	70	93	68
17	Bolzano	3	3	—	—	—	—	—	—	—	—	—	—	4	1	4	4
18	Trento	10	10	—	—	8	6	—	—	—	—	—	—	—	—	—	—
19	Belluno	1	1	—	—	1	1	—	—	—	—	—	—	—	—	—	—
20	Padova	38	37	—	—	39	25	—	—	6	5	2	1	9	3	2	1
21	Rovigo	4	3	—	—	6	5	—	—	—	—	1	1	2	2	—	—
22	Treviso	35	32	—	—	31	14	5	4	2	1	7	4	9	7	4	4
23	Venezia	57	57	12	10	23	10	1	1	5	5	10	5	6	1	1	1
24	Verona	53	52	—	—	31	17	4	4	4	4	20	14	46	11	19	17
25	Vicenza	25	24	—	—	26	13	2	2	2	2	6	2	17	11	2	1
26	Gorizia	3	3	—	—	1	1	—	—	—	—	—	—	—	—	—	—
27	Udine	67	60	9	8	59	29	1	—	—	—	5	4	4	2	—	—
28	Trieste (Territorio di)	—	—	—	—	—	—	3	3	7	7	1	1	10	—	1	1
29	Genova	13	13	—	—	8	3	—	—	—	—	3	3	6	4	—	—
30	Imperia	13	13	—	—	1	—	—	—	2	2	3	3	1	1	—	—
31	La Spezia	2	1	—	—	1	1	—	—	—	—	—	—	—	—	—	—
32	Savona	4	3	—	—	1	1	—	—	—	—	—	—	—	—	—	—
33	Bologna	38	37	—	—	15	12	3	3	1	1	8	4	8	5	—	—
34	Ferrara	7	7	—	—	2	1	1	1	6	6	12	8	24	13	—	—
35	Forlì	23	22	—	—	12	5	1	1	3	3	12	6	9	3	2	—
36	Modena	68	68	12	12	27	9	—	—	2	2	2	1	4	2	—	—
37	Parma	21	19	—	—	10	10	1	1	4	4	3	1	10	5	1	1
38	Piacenza	7	7	—	—	3	3	—	—	1	1	3	3	5	4	—	—
39	Ravenna	—	—	—	—	—	—	—	—	—	—	—	—	—	—	—	—
40	Reggio nell'Emilia.	5	5	—	—	3	2	—	—	—	—	—	—	—	—	—	—
41	Arezzo	27	25	—	—	18	9	4	2	—	—	1	1	—	—	—	—
42	Firenze	260	258	6	6	95	56	5	5	9	8	28	21	41	18	14	13
43	Grosseto	—	—	—	—	—	—	—	—	—	—	—	—	—	—	—	—
44	Livorno	9	9	—	—	2	2	—	—	—	—	—	—	—	—	—	—
45	Lucca	44	37	—	—	18	10	1	1	3	3	10	3	9	7	7	7
46	Massa-Carrara	4	4	—	—	3	2	—	—	—	—	1	1	—	—	—	—
47	Pisa	50	47	—	—	27	17	—	—	1	1	1	1	6	5	—	—
48	Pistoia	79	73	3	3	34	18	1	1	—	—	2	2	24	11	—	—
49	Siena	—	—	—	—	—	—	—	—	—	—	2	1	—	—	—	—
50	Perugia	6	5	—	—	4	3	—	—	—	—	3	2	4	2	—	—
51	Terni	3	3	—	—	—	—	—	—	—	—	—	—	—	—	—	—
52	Ancona	12	12	—	—	3	2	—	—	—	—	1	1	1	—	17	17
53	Ascoli Piceno	112	111	—	—	41	24	9	9	1	1	10	9	2	2	—	—
54	Macerata	56	55	—	—	25	16	—	—	3	3	3	3	3	2	1	1
55	Pesaro e Urbino	6	4	—	—	2	1	2	—	2	1	—	—	—	—	—	—
56	Frosinone	5	5	—	—	4	4	—	—	—	—	3	2	4	3	—	—
57	Latina	—	—	—	—	—	—	—	—	—	—	—	—	—	—	—	—
58	Rieti	—	—	—	—	—	—	—	—	—	—	—	—	—	—	—	—
59	Roma	10	10	—	—	2	1	2	2	3	1	2	2	—	—	—	—
60	Viterbo	1	1	—	—	—	—	—	—	—	—	—	—	—	—	—	—
61	Campobasso	—	—	—	—	—	—	—	—	—	—	—	—	—	—	—	—
62	Chieti	—	—	—	—	—	—	—	—	—	—	—	—	—	—	—	—
63	L'Aquila	—	—	—	—	—	—	—	—	—	—	—	—	—	—	—	—
64	Pescara	1	1	—	—	2	—	—	—	—	—	—	—	—	—	—	—
65	Teramo	2	2	—	—	—	—	—	—	—	—	—	—	—	—	—	—
66	Avellino	—	—	—	—	—	—	—	—	—	—	—	—	—	—	—	—
67	Benevento	—	—	—	—	—	—	—	—	—	—	—	—	—	—	—	—
68	Caserta	8	8	—	—	8	3	—	—	—	—	—	—	—	—	—	—
69	Napoli	110	104	—	—	88	68	6	6	1	1	4	3	9	7	1	1
70	Salerno	2	2	—	—	1	1	—	—	—	—	—	—	—	—	—	—
71	Bari	21	21	—	—	8	6	1	1	—	—	2	2	—	—	—	—
72	Brindisi	—	—	—	—	—	—	—	—	—	—	—	—	—	—	—	—
73	Foggia	—	—	—	—	—	—	—	—	—	—	—	—	—	—	—	—
74	Lecce	10	10	—	—	15	10	—	—	—	—	—	—	—	—	—	—
75	Taranto	1	1	—	—	1	1	—	—	—	—	—	—	—	—	—	—
76	Matera	—	—	—	—	—	—	—	—	—	—	—	—	—	—	—	—
77	Potenza	1	1	—	—	1	1	—	—	—	—	—	—	—	—	—	—
78	Catanzaro	2	2	—	—	2	1	—	—	—	—	—	—	—	—	—	—
79	Cosenza	—	—	—	—	—	—	—	—	—	—	—	—	—	—	—	—
80	Reggio di Calabria	—	—	—	—	—	—	—	—	—	—	—	—	—	—	—	—
81	Agri	—	—	—	—	—	—	—	—	—	—	—	—	—	—	—	—
82	Caltanissetta	—	—	—	—	—	—	—	—	—	—	—	—	—	—	—	—
83	Catania	35	33	—	—	10	7	—	—	1	1	—	—	2	2	—	—
84	Enna	—	—	—	—	—	—	—	—	—	—	—	—	—	—	—	—
85	Messina	4	4	—	—	—	—	—	—	—	—	—	—	—	—	—	—
86	Palermo	9	9	—	—	4	4	—	—	—	—	—	—	—	—	—	—
87	Ragusa	—	—	—	—	—	—	—	—	—	—	—	—	—	—	—	—
88	Siracusa	—	—	—	—	—	—	—	—	—	—	—	—	—	—	—	—
89	Trapani	—	—	—	—	—	—	—	—	—	—	—	—	—	—	—	—
90	Cagliari	—	—	—	—	—	—	—	—	—	—	—	—	—	—	—	—
91	Nuoro	—	—	—	—	—	—	—	—	—	—	—	—	—	—	—	—
92	Sassari	1	1	—	—	1	1	—	—	—	—	—	—	1	1	—	—
	ITALIA	2.905	2.753	42	39	1.427	797	81	75	190	175	561	349	769	316	254	197

ADDETTI, FORZA MOTRICE

posizione nella professione e il sesso
di attività economica: CALZATURIFICI (3.05.07)

OPERAI E MANOVALI								SORVEGLIANTI, CUSTODI, ADDETTI AI SERVIZI INTERNI		APPRENDISTI		TOTALE				N. d'ordine			
operai				operai comuni e manovali specializzati		manovali comuni		MF	M	MF	M	MF	M	in età					
specializzati		qualificati		MF	M	MF	M							inferiore a 18 anni			da 18 a meno di 20 anni		MF
MF	M	MF	M					MF	M	MF	M	MF	M	MF	M		MF	M	
786	469	1.037	455	601	218	71	45	23	17	308	125	3.221	1.636	249	104	192	72	1	
2	1	10	5	4	3	—	—	—	—	18	2	52	25	5	—	3	—	2	
49	43	77	53	46	28	22	3	—	—	42	23	285	189	32	20	18	10	3	
104	64	128	82	81	53	12	7	1	1	78	40	463	293	46	24	53	31	4	
316	178	318	90	168	36	73	4	6	6	110	28	1.132	416	102	36	51	34	5	
20	15	54	31	30	18	8	5	—	—	14	7	186	123	10	6	15	8	6	
—	—	—	—	—	—	—	—	—	—	—	—	1	1	—	—	—	—	7	
1	1	23	17	29	17	—	—	—	—	10	6	90	62	8	3	14	8	8	
36	31	38	21	47	18	17	8	1	1	60	22	229	124	56	19	24	10	9	
214	164	272	158	224	128	64	13	1	1	86	44	919	547	94	48	83	45	10	
6	4	17	7	12	4	—	—	—	—	3	2	48	22	3	—	2	—	11	
3	3	3	3	6	6	—	—	—	—	4	2	29	22	1	—	2	—	12	
1.098	850	2.137	1.200	1.192	544	354	96	39	37	585	281	6.280	3.673	559	289	454	236	13	
1.768	1.060	2.921	1.209	963	498	255	76	145	27	616	297	7.848	3.968	551	231	512	241	14	
1.320	863	1.350	685	667	285	109	37	16	10	386	195	4.353	2.439	345	170	315	171	15	
7	5	61	30	71	24	1	1	5	4	29	9	185	81	36	12	55	15	17	
3	3	35	28	2	1	—	—	1	1	5	1	64	50	1	1	11	4	18	
—	—	—	—	—	—	—	—	—	—	—	—	2	2	—	—	—	—	19	
45	44	189	147	66	42	25	9	2	2	43	14	466	330	31	8	25	8	20	
—	—	100	52	—	—	7	6	1	1	4	3	125	73	24	6	6	—	21	
71	65	556	365	82	39	38	27	4	4	277	119	1.121	685	158	63	127	70	22	
45	25	214	171	201	107	3	2	4	4	73	31	655	430	46	18	59	24	23	
201	194	283	138	361	140	311	14	23	16	288	66	1.644	687	273	88	231	76	24	
197	133	204	77	243	61	78	34	2	2	130	46	934	408	133	38	96	28	25	
—	—	6	6	—	—	1	1	—	—	—	—	11	11	—	—	—	—	26	
14	11	198	74	137	17	12	1	—	—	165	40	671	246	123	37	78	14	27	
26	11	21	21	—	—	45	2	—	—	88	11	202	57	40	5	48	6	28	
46	35	51	24	26	7	5	—	2	2	25	9	185	100	13	4	15	6	29	
20	17	46	21	13	9	1	—	1	1	18	7	119	74	12	6	4	2	30	
—	—	4	4	—	—	—	—	—	—	—	—	7	6	—	—	—	—	31	
—	—	1	1	7	6	—	—	—	—	—	—	13	11	1	1	—	—	32	
211	154	268	148	94	38	71	17	4	4	72	31	793	454	69	31	37	13	33	
347	225	173	51	20	10	1	1	16	11	3	2	612	336	9	5	12	4	34	
327	118	247	50	84	28	20	6	7	6	75	14	823	262	64	10	38	10	35	
122	64	157	62	89	36	34	19	2	2	81	51	600	328	58	41	37	28	36	
201	112	169	71	73	18	10	5	1	1	19	12	523	260	15	9	14	6	37	
23	17	35	16	57	25	13	2	9	9	32	24	188	111	22	8	28	20	38	
—	—	—	—	—	—	—	—	—	—	—	—	—	—	—	—	—	—	—	39
19	17	2	1	8	4	5	5	—	—	6	5	29	22	6	5	5	5	40	
821	683	862	546	640	356	16	12	26	22	92	47	294	191	64	36	34	16	41	
—	—	—	—	—	—	—	—	—	—	266	153	3.129	2.158	232	132	167	85	42	
1	1	24	21	3	2	2	—	—	—	9	6	50	41	3	3	3	3	43	
130	64	265	99	173	58	26	12	3	3	125	30	814	334	165	28	68	22	44	
—	—	36	19	—	—	—	—	1	1	—	—	45	26	—	—	—	—	45	
53	40	217	134	202	64	13	12	1	1	59	27	630	349	73	25	29	8	47	
125	100	315	231	189	113	26	9	1	1	169	94	968	656	127	72	110	69	48	
32	24	8	2	8	4	—	—	—	—	—	—	50	31	5	—	5	3	49	
46	10	58	5	20	7	2	2	2	1	7	2	152	39	3	—	11	3	50	
6	6	8	5	7	—	—	—	—	—	—	—	24	14	—	—	—	—	51	
41	41	56	36	11	5	12	7	—	—	16	7	170	128	11	5	6	2	52	
83	79	379	286	311	201	70	52	1	1	88	56	1.107	831	116	65	91	61	53	
53	52	191	146	160	106	63	34	—	—	67	39	625	457	53	29	51	28	54	
—	—	56	27	—	—	2	2	1	1	21	6	92	42	33	5	18	4	55	
7	5	33	18	30	21	4	3	3	3	13	5	106	69	5	5	6	6	56	
—	—	—	—	—	—	—	—	—	—	—	—	—	—	—	—	—	—	—	57
23	23	48	26	32	9	6	3	7	3	12	7	147	87	10	2	11	4	59	
—	—	1	1	15	15	1	1	—	—	11	11	29	29	—	—	—	—	60	
—	—	—	—	—	—	—	—	—	—	—	—	—	—	—	—	—	—	—	61
—	—	—	—	—	—	—	—	—	—	—	—	—	—	—	—	—	—	—	62
—	—	—	—	—	—	—	—	—	—	—	—	—	—	—	—	—	—	—	63
—	—	14	5	7	—	3	3	—	—	2	—	8	4	2	—	2	—	—	64
—	—	—	—	—	—	—	—	—	—	3	—	26	7	1	—	5	—	—	65
—	—	—	—	—	—	—	—	—	—	—	—	—	—	—	—	—	—	—	66
4	4	95	90	12	11	1	1	—	—	3	3	131	120	—	—	5	—	—	67
80	67	868	727	544	389	9	9	15	14	102	59	1.837	1.455	72	35	103	55	68	
3	3	15	15	—	—	6	6	—	—	4	2	31	29	—	—	3	2	70	
11	10	82	74	30	29	—	—	6	5	10	9	171	157	5	2	8	—	71	
—	—	—	—	—	—	—	—	—	—	—	—	—	—	—	—	—	—	—	72
1	1	32	23	31	27	—	—	—	—	7	4	96	75	7	6	9	5	73	
—	—	—	—	—	—	—	—	—	—	3	—	5	2	2	—	1	—	—	74
—	—	—	—	—	—	—	—	—	—	—	—	—	—	—	—	—	—	—	75
—	—	—	—	1	1	—	—	—	—	—	—	3	3	1	1	—	—	—	76
—	—	—	—	7	7	—	—	—	—	—	—	11	10	—	—	—	—	—	77
—	—	—	—	—	—	—	—	—	—	—	—	—	—	—	—	—	—	—	78
—	—	—	—	—	—	—	—	—	—	—	—	—	—	—	—	—	—	—	79
—	—	—	—	—	—	—	—	—	—	—	—	—	—	—	—	—	—	—	80
10	9	51	46	158	145	—	—	2	2	27	20	296	265	21	18	33	27	81	
—	—	19	15	5	5	—	—	—	—	12	9	40	33	6	4	—	—	—	82
—	—	20	20	16	16	—	—	—	—	3	—	52	49	3	1	—	—	—	83
—	—	—	—	—	—	—	—	—	—	—	—	—	—	—	—	—	—	—	84
—	—	—	—	—	—	—	—	—	—	—	—	—	—	—	—	—	—	—	85
—	—	—	—	—	—	—	—	—	—	—	—	—	—	—	—	—	—	—	86
—	—	—	—	—	—	—	—	—	—	—	—	—	—	—	—	—	—	—	87
—	—	—	—	—	—	—	—	—	—	—	—	—	—	—	—	—	—	—	88
—	—	—	—	—	—	—	—	—	—	—	—	—	—	—	—	—	—	—	89
1	1	9	9	—	—	—	—	—	—	—	—	—	—	—	—	—	—	—	90
—	—	—	—	—	—	—	—	—	—	—	—	—	—	—	—	—	—	—	91
9.179	6.219	15.212	8.233	8.388	4.104	1.984	627	385	228	4.889	2.167	46.266	26.279	4.221	1.827	3.445	1.628	—	92

Segue Tav. 5 — Addetti, secondo la
B — Provincie, per classe, gruppi di categorie o categoria di

N. d'ordine	PROVINCIE	IMPRENDITORI, GERENTI, COOPERATORI E COADIUVANTI						DIRIGENTI E IMPIEGATI								di categorie speciali	
		imprenditori, gerenti		cooperatori		coadiuvanti		dirigenti		impiegati							
		MF	M	MF	M	MF	M	MF	M	I categoria		II categoria		altri		MF	M
										MF	M	MF	M	MF	M		
1	Alessandria.	815	792	—	—	96	56	—	—	—	—	1	—	—	—	—	—
2	Asti	396	393	—	—	46	31	—	—	—	—	—	—	—	—	—	—
3	Cuneo	1.042	1.028	—	—	120	88	—	—	—	—	—	—	1	1	—	—
4	Novara	665	656	—	—	64	53	—	—	—	—	—	—	—	—	—	—
5	Torino	1.928	1.844	—	—	255	149	—	—	—	—	—	—	1	—	—	16
6	Vercelli	499	495	—	—	39	27	—	—	—	—	—	—	—	—	—	—
7	Aosta (Valle di)	113	111	—	—	7	5	—	—	—	—	—	—	—	—	—	—
8	Bergamo	827	816	—	—	121	108	—	—	—	—	—	—	—	—	—	1
9	Brescia	1.098	1.081	—	—	163	131	—	—	—	—	—	—	—	—	—	—
10	Como	723	718	—	—	88	75	—	—	—	—	—	—	1	1	—	—
11	Cremona	664	573	—	—	62	45	—	—	—	—	—	—	—	—	—	—
12	Mantova	867	855	—	—	123	100	1	—	—	—	—	—	—	—	—	—
13	Milano	3.375	3.234	—	—	528	355	—	—	—	—	3	—	10	4	6	4
14	Pavia	1.060	1.027	—	—	212	97	—	—	—	—	—	—	—	—	—	—
15	Sondrio	196	195	—	—	24	23	—	—	—	—	—	—	—	—	—	—
16	Varese	546	532	—	—	47	34	—	—	—	—	—	—	1	1	—	—
17	Bolzano	728	714	—	—	86	78	—	—	—	—	—	—	—	—	—	—
18	Trento	662	660	—	—	78	73	—	—	—	—	—	—	—	—	—	—
19	Belluno	284	280	—	—	35	27	—	—	—	—	—	—	—	—	—	—
20	Padova	1.112	1.089	—	—	255	181	—	—	—	—	—	—	—	—	—	1
21	Rovigo	706	682	—	—	178	127	—	—	—	—	—	—	—	—	—	—
22	Treviso	879	856	—	—	194	143	—	—	—	—	—	—	—	—	—	—
23	Venezia	835	813	—	—	249	162	—	—	—	—	1	—	2	1	1	1
24	Verona	1.036	1.009	—	—	153	133	—	—	—	—	—	—	—	—	—	—
25	Vicenza	916	903	—	—	186	146	—	—	—	—	—	—	—	—	—	—
26	Gorizia	166	163	—	—	14	13	—	—	—	—	—	—	—	—	—	—
27	Udine	970	955	—	—	175	124	—	—	—	—	—	—	—	—	—	—
28	Trieste (Territorio di)	426	393	—	—	24	18	—	—	—	—	—	—	—	—	—	—
29	Genova	1.502	1.448	—	—	177	123	—	—	—	—	1	—	1	—	3	—
30	Imperia	349	345	—	—	28	22	—	—	—	—	—	—	—	—	—	—
31	La Spezia	343	328	—	—	32	26	—	—	—	—	—	—	—	—	—	1
32	Savona	394	392	—	—	39	21	—	—	—	—	—	—	—	—	—	—
33	Bologna	1.494	1.412	8	8	151	106	1	1	1	—	—	—	1	—	14	14
34	Ferrara	594	574	—	—	60	48	1	1	—	—	1	1	—	—	—	—
35	Forlì	719	705	—	—	107	83	—	—	—	—	—	—	—	—	—	—
36	Modena	903	875	9	9	120	93	—	—	—	—	—	—	—	—	—	—
37	Parma	639	624	—	—	107	80	—	—	—	—	1	1	—	—	—	—
38	Piacenza	486	481	—	—	61	49	—	—	—	—	—	—	—	—	—	—
39	Ravenna	436	422	—	—	31	21	—	—	—	—	—	—	—	—	—	—
40	Reggio nell'Emilia	756	744	—	—	97	82	—	—	—	—	—	—	—	—	2	2
41	Arezzo	745	731	—	—	98	88	—	—	—	—	—	—	—	—	—	—
42	Firenze	1.621	1.581	—	—	244	175	1	1	—	—	2	—	—	—	—	—
43	Grosseto	478	474	—	—	49	45	—	—	—	—	—	—	—	—	—	—
44	Livorno	397	381	—	—	27	24	—	—	—	—	—	—	—	—	—	—
45	Lucca	572	553	—	—	97	78	—	—	—	—	—	—	—	—	1	1
46	Massa-Carrara	261	258	—	—	21	17	1	1	—	—	—	—	—	—	—	—
47	Pisa	664	650	—	—	101	75	—	—	—	—	—	—	—	—	—	—
48	Pistoia	459	450	—	—	81	56	—	—	—	—	—	—	—	—	—	—
49	Siena	745	742	—	—	102	95	—	—	—	—	—	—	—	—	—	—
50	Perugia	1.231	1.222	—	—	132	117	—	—	—	—	—	—	—	—	—	—
51	Terni	425	418	—	—	27	27	—	—	—	—	—	—	—	—	—	—
52	Ancona	803	786	—	—	91	70	—	—	—	—	—	—	—	—	—	—
53	Ascoli Piceno	1.129	1.105	—	—	352	252	—	—	—	—	—	—	—	—	3	3
54	Macerata	626	616	—	—	122	106	—	—	—	—	—	—	—	—	—	—
55	Pesaro e Urbino	353	350	—	—	37	30	—	—	—	—	—	—	—	—	—	—
56	Frosinone	784	771	—	—	92	85	—	—	—	—	—	—	—	—	—	—
57	Latina	469	465	—	—	40	34	1	1	—	—	—	—	—	—	—	—
58	Rieti	520	514	—	—	59	59	1	1	—	—	—	—	—	—	—	—
59	Roma	2.726	2.575	—	—	387	340	2	2	1	1	2	1	2	1	2	2
60	Viterbo	728	721	—	—	79	71	—	—	—	—	—	—	—	—	—	—
61	Campobasso	1.222	1.216	—	—	187	176	—	—	—	—	—	—	—	—	—	—
62	Chieti	918	913	—	—	162	148	—	—	—	—	—	—	—	—	—	—
63	L'Aquila	732	726	—	—	69	60	—	—	—	—	—	—	—	—	—	—
64	Pescara	535	533	—	—	70	68	—	—	—	—	—	—	—	—	—	—
65	Teramo	683	680	—	—	115	105	—	—	—	—	—	—	—	—	—	—
66	Avellino	1.400	1.393	—	—	127	124	—	—	—	—	—	—	—	—	—	—
67	Benevento	955	955	—	—	116	107	—	—	—	—	—	—	—	—	—	—
68	Caserta	1.310	1.298	—	—	180	169	1	1	—	—	—	—	—	—	—	—
69	Napoli	3.053	2.923	—	—	1.208	885	4	2	—	—	—	—	3	3	2	2
70	Salerno	2.287	2.259	—	—	267	243	2	2	—	—	—	—	—	—	6	6
71	Bari	2.124	1.791	—	—	257	228	—	—	—	—	—	—	—	—	—	—
72	Brindisi	645	640	—	—	56	45	—	—	—	—	—	—	—	—	—	—
73	Foggia	1.304	1.300	—	—	159	151	—	—	—	—	—	—	—	—	—	—
74	Lecce	1.283	1.271	—	—	171	155	—	—	—	—	—	—	—	—	—	—
75	Taranto	818	810	—	—	79	75	1	1	—	—	—	—	—	—	—	—
76	Matera	539	534	—	—	57	55	—	—	—	—	—	—	—	—	—	—
77	Potenza	1.644	1.641	—	—	180	177	—	—	—	—	—	—	—	—	—	—
78	Catanzaro	1.954	1.942	—	—	175	171	—	—	—	—	3	3	1	1	—	—
79	Cosenza	1.786	1.781	—	—	171	166	—	—	—	—	—	—	—	—	—	—
80	Reggio di Calabria	1.192	1.184	—	—	98	98	—	—	—	—	—	—	—	—	—	—
81	Agrigento	1.448	1.440	—	—	132	121	—	—	—	—	—	—	—	—	—	—
82	Caltanissetta	689	685	—	—	72	67	—	—	—	—	—	—	—	—	—	—
83	Catania	2.421	2.379	—	—	260	221	—	—	2	2	—	—	4	4	—	—
84	Enna	545	545	—	—	49	46	—	—	—	—	—	—	—	—	—	—
85	Messina	1.706	1.686	—	—	107	97	—	—	—	—	1	1	—	—	2	2
86	Palermo	2.674	2.360	—	—	419	376	1	1	1	1	4	2	—	—	—	—
87	Ragusa	785	774	—	—	51	46	—	—	—	—	—	—	—	—	—	—
88	Siracusa	869	862	—	—	39	36	—	—	—	—	—	—	—	—	—	—
89	Trapani	1.245	1.240	—	—	83	81	—	—	—	—	—	—	—	—	1	1
90	Cagliari	1.310	1.295	—	—	172	163	1	1	—	—	—	—	—	—	—	—
91	Nuoro	716	713	—	—	83	79	—	—	—	—	—	—	—	—	—	—
92	Sassari	906	903	—	—	133	124	—	—	—	—	—	—	—	—	—	—
	ITALIA	89.583															

ADDETTI, FORZA MOTRICE

posizione nella professione e il sesso

attività economica : RIPARAZIONI CALZATURE (3.05.08 - 3.05.09)

OPERAI E MANOVALI								SORVEGLIANTI, CUSTODI, AD- DETTI AI SERVIZI INTERNI		APPRENDISTI		TOTALE				N. d'ordine		
operai				operai comuni e manovali specializzati		manovali comuni		MF	M	MF	M	MF	M	in età				
specializzati		qualificati		MF	M	MF	M							inferiore a 18 anni			da 18 a meno di 20 anni	
MF	M	MF	M					MF	M	MF	M	MF	M	MF	M			
18	12	49	28	50	31	2	1	—	—	40	30	1.071	950	40	30	24	21	1
—	—	1	1	8	8	—	—	—	—	4	3	455	436	10	10	9	9	2
—	—	22	12	18	16	2	—	—	—	19	15	1.225	1.160	24	22	21	16	3
3	3	6	6	18	18	1	1	—	—	10	9	767	746	17	15	19	17	4
21	15	96	77	75	61	4	3	6	1	46	30	2.448	2.190	62	47	47	30	5
—	—	3	2	15	13	3	2	—	—	11	6	570	545	18	12	6	6	6
2	2	4	4	7	6	—	—	1	—	12	10	146	138	7	6	10	6	7
—	—	4	1	17	11	—	—	—	—	21	15	991	951	29	27	18	17	8
—	—	10	8	10	10	2	1	—	—	1.299	1.245	1.299	1.245	45	39	43	35	9
7	5	9	9	23	23	8	5	—	—	17	16	876	852	21	19	21	20	10
—	—	3	1	6	5	3	3	—	—	9	7	747	634	15	9	9	5	11
1	1	9	6	17	16	—	—	—	—	18	17	1.036	995	36	32	25	23	12
93	84	341	292	175	148	31	20	6	6	95	71	4.663	4.218	96	77	95	67	13
13	8	73	46	60	42	1	1	—	—	47	37	1.466	1.258	39	32	37	32	14
—	—	—	—	1	1	3	3	—	—	18	18	242	240	21	20	9	7	15
29	22	27	17	11	7	1	1	—	—	34	23	696	637	25	15	15	12	16
3	3	38	37	17	17	5	5	1	1	108	108	986	963	60	59	58	53	17
2	2	23	23	21	21	2	2	—	—	77	75	865	856	59	59	39	38	18
—	—	14	14	6	6	3	—	—	—	20	18	362	345	18	16	9	8	19
3	3	27	20	39	31	8	5	—	—	87	80	1.532	1.410	120	105	50	39	20
1	1	7	7	22	19	4	2	—	—	31	29	949	867	60	60	37	28	21
2	2	89	67	27	22	5	5	—	—	127	109	1.323	1.204	109	93	75	53	22
4	4	53	45	45	33	4	2	—	—	62	59	1.256	1.120	117	100	62	54	23
—	—	10	9	22	19	1	1	—	—	37	34	1.259	1.205	54	53	22	21	24
5	4	7	6	28	24	3	3	1	—	54	47	1.200	1.133	74	66	49	40	25
—	—	8	7	3	3	—	—	—	—	2	2	193	188	—	—	4	4	26
3	3	29	20	35	22	—	—	1	1	76	62	1.289	1.187	74	60	35	28	27
2	2	14	13	4	3	—	—	—	—	8	8	478	437	9	9	8	6	28
10	8	57	42	44	40	5	5	1	1	14	11	1.815	1.678	15	12	22	16	29
8	8	—	—	1	1	—	—	—	—	4	4	390	380	4	4	3	3	30
—	—	3	3	3	3	1	1	1	—	1	1	385	362	3	3	4	3	31
—	—	1	1	—	—	1	1	—	—	2	2	437	417	7	7	3	1	32
58	39	55	50	37	29	17	12	1	1	89	68	1.927	1.740	69	55	46	31	33
43	42	4	2	3	3	1	1	1	1	46	44	754	717	46	41	21	20	34
8	8	40	34	40	23	1	1	—	—	60	49	975	903	66	55	29	21	35
4	4	13	12	6	4	2	2	—	—	29	27	1.086	1.026	41	39	18	16	36
3	2	15	9	12	8	—	—	—	—	14	12	791	736	16	14	12	11	37
—	—	13	13	3	3	2	—	—	—	9	9	574	555	9	9	7	7	38
—	—	10	9	3	3	—	—	—	—	5	2	485	457	3	2	2	2	39
1	1	3	3	3	3	1	1	—	—	32	31	895	867	28	28	17	14	40
—	—	6	5	23	22	1	1	—	—	36	33	909	880	38	38	13	13	41
34	28	149	134	134	85	10	5	—	—	56	52	2.251	2.061	47	34	49	27	42
1	1	3	3	3	2	—	—	—	—	15	12	549	537	24	22	10	10	43
2	2	2	2	6	6	—	—	—	—	6	5	440	420	6	5	2	2	44
—	—	25	10	23	22	—	—	—	—	20	16	738	680	28	24	23	16	45
—	—	3	3	2	1	—	—	—	—	2	1	290	281	3	3	5	5	46
4	4	9	8	18	16	—	—	—	—	21	21	817	774	28	26	8	8	47
—	—	21	20	27	24	4	2	—	—	7	6	599	558	19	15	15	13	48
1	1	9	9	8	6	6	6	—	—	26	26	897	885	33	33	12	11	49
8	7	20	17	14	6	2	2	—	—	39	38	1.446	1.409	41	41	27	27	50
—	—	1	1	—	—	—	—	—	—	18	18	471	464	20	20	5	5	51
—	—	7	7	2	2	—	—	—	—	19	18	922	883	20	19	26	22	52
12	12	131	128	218	192	21	18	—	—	35	33	1.901	1.743	69	69	65	41	53
—	—	21	21	30	22	—	—	1	1	21	18	821	784	30	16	26	11	54
—	—	6	6	—	—	—	—	—	—	17	16	413	402	20	19	7	5	55
8	3	9	7	3	3	—	—	—	—	65	65	961	934	75	73	28	27	56
—	—	10	7	10	7	—	—	—	—	27	27	548	535	31	29	10	10	57
—	—	5	3	6	6	—	—	—	—	23	23	614	606	25	22	14	14	58
8	8	134	113	121	109	10	9	1	1	187	173	3.583	3.335	172	160	97	85	59
—	—	6	6	19	16	1	1	—	—	27	27	860	842	33	32	12	11	60
—	—	2	2	3	3	1	1	1	1	85	85	1.501	1.484	112	101	66	64	61
1	1	3	3	15	15	—	—	—	—	55	55	1.154	1.135	58	57	52	51	62
1	1	4	4	8	3	2	2	—	—	22	19	838	815	26	24	21	15	63
—	—	3	3	10	10	—	—	—	—	19	18	637	632	29	29	12	10	64
—	—	4	4	4	4	—	—	—	—	32	31	838	823	50	49	28	24	65
—	—	8	8	18	18	5	5	1	1	87	81	1.646	1.630	84	81	62	59	66
—	—	2	2	2	2	—	—	—	—	74	74	1.149	1.140	73	73	43	43	67
—	—	57	57	18	18	2	2	—	—	56	54	1.624	1.599	73	73	38	37	68
119	102	1.236	1.097	526	491	51	45	3	3	266	230	6.471	5.783	363	302	260	199	69
1	1	19	19	23	20	—	—	2	2	163	160	2.770	2.712	187	182	100	100	70
2	2	67	67	85	80	9	9	—	—	100	95	2.644	2.272	140	114	86	60	71
—	—	9	9	8	7	3	3	—	—	31	29	752	733	32	31	16	16	72
1	1	2	2	3	3	—	—	—	—	94	94	1.562	1.550	126	120	56	54	73
—	—	11	9	15	15	4	3	—	—	81	81	1.566	1.535	122	117	50	46	74
—	—	9	9	18	10	—	—	—	—	34	33	959	938	40	40	29	29	75
—	—	4	4	7	7	2	2	1	—	46	46	656	648	48	48	19	17	76
3	3	11	11	15	15	1	1	—	—	193	188	2.047	2.036	193	190	85	85	77
—	—	9	9	7	7	2	2	—	—	114	114	2.265	2.249	127	127	74	71	78
2	2	3	3	3	3	7	7	1	—	154	153	2.127	2.115	97	63	60	60	79
—	—	4	4	4	4	—	—	—	—	146	145	1.444	1.435	147	147	52	52	80
—	—	5	5	8	7	—	—	—	—	59	59	1.652	1.632	56	55	93	70	81
3	3	4	4	6	6	—	—	—	—	246	246	1.020	1.011	198	198	78	76	82
1	—	33	31	89	88	6	2	1	1	128	122	2.945	2.850	156	152	83	74	83
—	—	2	2	1	1	1	1	—	—	26	26	624	621	35	35	15	15	84
—	—	4	3	13	11	2	2	1	1	109	108	1.945	1.911	95	95	46	44	85
11	9	67	66	88	83	6	6	2	1	164	160	3.437	3.065	172	85	104	59	86
—	—	4	4	28	28	1	1	—	—	45	44	914	897	55	54	11	11	87
—	—	5	5	10	8	3	3	—	—	35	35	961	949	39				

Segue Tav. 5 — Addetti, secondo la
B — Provincie, per classe, gruppi di categorie o categoria di

N. d'ordine	PROVINCIE	IMPRENDITORI, GERENTI, COOPERATORI E COADIUVANTI						DIRIGENTI E IMPIEGATI									
		imprenditori, gerenti		cooperatori		coadiuvanti		dirigenti		impiegati						di categorie speciali	
		MF	M	MF	M	MF	M	MF	M	I categoria		II categoria		altri		MF	M
										MF	M	MF	M	MF	M		
1	Alessandria	1	1	—	—	2	1	—	—	—	—	—	—	—	—	—	—
2	Asti	—	—	—	—	—	—	—	—	—	—	—	—	—	—	—	—
3	Cuneo	—	—	—	—	—	—	—	—	—	—	—	—	—	—	—	—
4	Novara	1	1	—	—	—	—	—	—	—	—	—	—	—	—	—	—
5	Torino	11	9	—	—	11	5	—	—	—	—	—	—	3	—	—	—
6	Vercelli	—	—	—	—	—	—	—	—	—	—	—	—	—	—	—	—
7	Aosta (Valle di)	—	—	—	—	—	—	—	—	—	—	—	—	—	—	—	—
8	Bergamo	4	3	—	—	1	1	1	1	1	1	1	—	3	—	1	—
9	Brescia	1	1	—	—	1	1	—	—	—	—	—	—	—	—	—	—
10	Como	3	3	—	—	3	1	—	—	—	—	1	1	4	1	—	—
11	Cremona	—	—	—	—	—	—	—	—	—	—	—	—	—	—	—	—
12	Mantova	—	—	—	—	—	—	—	—	—	—	—	—	—	—	—	—
13	Milano	47	38	—	—	23	9	1	1	5	3	6	—	5	—	4	—
14	Pavia	—	—	—	—	—	—	—	—	—	—	—	—	—	—	—	—
15	Sondrio	—	—	—	—	—	—	—	—	—	—	—	—	—	—	—	—
16	Varese	5	4	—	—	4	—	—	—	—	—	—	—	—	—	—	—
17	Bolzano	—	—	—	—	—	—	—	—	—	—	—	—	—	—	—	—
18	Trento	—	—	—	—	—	—	—	—	—	—	—	—	—	—	—	—
19	Belluno	—	—	—	—	—	—	—	—	—	—	—	—	—	—	—	—
20	Padova	1	—	—	—	1	—	—	—	—	—	—	—	4	—	—	—
21	Rovigo	—	—	—	—	—	—	—	—	—	—	—	—	—	—	—	—
22	Treviso	—	—	—	—	—	—	—	—	—	—	—	—	—	—	—	—
23	Venezia	—	—	—	—	—	—	—	—	—	—	—	—	—	—	—	—
24	Verona	1	1	—	—	—	—	—	—	—	—	—	—	—	—	—	—
25	Vicenza	—	—	—	—	—	—	—	—	—	—	—	—	—	—	—	—
26	Gorizia	1	—	—	—	2	1	—	—	—	—	—	—	—	—	—	—
27	Udine	2	2	—	—	1	1	—	—	—	—	—	—	—	—	—	—
28	Trieste (Territorio di)	—	—	—	—	—	—	—	—	—	—	—	—	—	—	—	—
29	Genova	18	15	—	—	14	7	—	—	—	—	—	—	1	1	—	—
30	Imperia	—	—	—	—	—	—	—	—	—	—	—	—	—	—	—	—
31	La Spezia	—	—	—	—	—	—	—	—	—	—	—	—	—	—	—	—
32	Savona	1	1	—	—	1	—	—	—	—	—	—	—	—	—	—	—
33	Bologna	3	2	—	—	1	—	—	—	—	—	—	—	—	—	—	—
34	Ferrara	—	—	—	—	—	—	—	—	—	—	—	—	—	—	—	—
35	Forlì	—	—	—	—	—	—	—	—	—	—	—	—	—	—	—	—
36	Modena	—	—	—	—	—	—	—	—	—	—	—	—	—	—	—	—
37	Parma	—	—	—	—	—	—	—	—	—	—	—	—	—	—	—	—
38	Piacenza	—	—	—	—	—	—	—	—	—	—	—	—	—	—	—	—
39	Ravenna	—	—	—	—	—	—	—	—	—	—	—	—	—	—	—	—
40	Reggio nell'Emilia	1	—	—	—	—	—	—	—	—	—	—	—	—	—	—	—
41	Arezzo	—	—	—	—	—	—	—	—	—	—	—	—	—	—	—	—
42	Firenze	7	5	—	—	7	4	—	—	—	—	1	1	1	—	—	—
43	Grosseto	—	—	—	—	—	—	—	—	—	—	—	—	—	—	—	—
44	Livorno	1	—	—	—	—	—	—	—	—	—	—	—	—	—	—	—
45	Lucca	1	1	—	—	2	—	—	—	—	—	—	—	—	—	—	—
46	Massa-Carrara	—	—	—	—	—	—	—	—	—	—	—	—	—	—	—	—
47	Pisa	—	—	—	—	—	—	—	—	—	—	—	—	—	—	—	—
48	Pistoia	1	—	—	—	—	—	—	—	—	—	—	—	—	—	—	—
49	Siena	—	—	—	—	—	—	—	—	—	—	—	—	—	—	—	—
50	Perugia	—	—	—	—	—	—	—	—	—	—	—	—	—	—	—	—
51	Terni	—	—	—	—	—	—	—	—	—	—	—	—	—	—	—	—
52	Ancona	—	—	—	—	—	—	—	—	—	—	—	—	—	—	—	—
53	Ascoli Piceno	—	—	—	—	—	—	—	—	—	—	—	—	—	—	—	—
54	Macerata	—	—	—	—	—	—	—	—	—	—	—	—	—	—	—	—
55	Pesaro e Urbino	—	—	—	—	—	—	—	—	—	—	—	—	—	—	—	—
56	Frosinone	—	—	—	—	—	—	—	—	—	—	—	—	—	—	—	—
57	Latina	—	—	—	—	—	—	—	—	—	—	—	—	—	—	—	—
58	Rieti	—	—	—	—	—	—	—	—	—	—	—	—	—	—	—	—
59	Roma	3	2	—	—	—	—	—	—	—	—	—	—	2	—	—	—
60	Viterbo	—	—	—	—	—	—	—	—	—	—	—	—	—	—	—	—
61	Campobasso	—	—	—	—	—	—	—	—	—	—	—	—	—	—	—	—
62	Chieti	—	—	—	—	—	—	—	—	—	—	—	—	—	—	—	—
63	L'Aquila	—	—	—	—	—	—	—	—	—	—	—	—	—	—	—	—
64	Pescara	—	—	—	—	—	—	—	—	—	—	—	—	—	—	—	—
65	Teramo	—	—	—	—	—	—	—	—	—	—	—	—	—	—	—	—
66	Avellino	2	—	—	—	—	—	—	—	—	—	—	—	—	—	—	—
67	Benevento	—	—	—	—	—	—	—	—	—	—	—	—	—	—	—	—
68	Caserta	—	—	—	—	—	—	—	—	—	—	—	—	—	—	—	—
69	Napoli	127	118	—	—	124	57	3	1	3	3	2	2	13	4	1	1
70	Salerno	1	—	—	—	—	—	—	—	—	—	—	—	—	—	—	—
71	Bari	—	—	—	—	—	—	—	—	—	—	—	—	—	—	—	—
72	Brindisi	—	—	—	—	—	—	—	—	—	—	—	—	—	—	—	—
73	Foggia	—	—	—	—	—	—	—	—	—	—	—	—	—	—	—	—
74	Lecce	—	—	—	—	—	—	—	—	—	—	—	—	—	—	—	—
75	Taranto	—	—	—	—	—	—	—	—	—	—	—	—	—	—	—	—
76	Matera	—	—	—	—	—	—	—	—	—	—	—	—	—	—	—	—
77	Potenza	—	—	—	—	—	—	—	—	—	—	—	—	—	—	—	—
78	Catanzaro	—	—	—	—	—	—	—	—	—	—	—	—	—	—	—	—
79	Cosenza	—	—	—	—	—	—	—	—	—	—	—	—	—	—	—	—
80	Reggio di Calabria	—	—	—	—	—	—	—	—	—	—	—	—	—	—	—	—
81	Agrigento	—	—	—	—	—	—	—	—	—	—	—	—	—	—	—	—
82	Caltanissetta	—	—	—	—	—	—	—	—	—	—	—	—	—	—	—	—
83	Catania	—	—	—	—	—	—	—	—	—	—	—	—	—	—	—	—
84	Enna	—	—	—	—	—	—	—	—	—	—	—	—	—	—	—	—
85	Messina	—	—	—	—	—	—	—	—	—	—	—	—	—	—	—	—
86	Palermo	3	3	—	—	4	2	—	—	—	—	—	—	—	—	—	—
87	Ra usa	—	—	—	—	—	—	—	—	—	—	—	—	—	—	—	—
88	Siracusa	—	—	—	—	—	—	—	—	—	—	—	—	—	—	—	—
89	Trapani	—	—	—	—	—	—	—	—	—	—	—	—	—	—	—	—
90	Cagliari	—	—	—	—	—	—	—	—	—	—	—	—	—	—	—	—
91	Nuoro	—	—	—	—	—	—	—	—	—	—	—	—	—	—	—	—
92	Sassari	—	—	—	—	—	—	—	—	—	—	—	—	—	—	—	—
	ITALIA	247	210	—	—	202	90	5	3	9	7	11	4	36	6	6	1

ADDETTI, FORZA MOTRICE

posizione nella professione e il sesso

attività economica : FABBRICAZIONE GUANTI (3.05.10-3.05.11)

OPERAI E MANOVALI								SORVEGLIANTI, CUSTODI, ADDETTI AI SERVIZI INTERNI		APPRENDISTI		TOTALE				N. d'ordine		
operai				operai comuni e manovali specializzati		manovali comuni		MF	M	MF	M	in età						
specializzati		qualificati		MF	M	MF	M					inferiore a 18 anni		da 18 a meno di 20 anni			MF	M
MF	M	MF	M					MF	M	MF	M	MF	M	MF	M			
11	6	—	—	—	—	—	—	—	—	—	—	14	8	—	—	—	—	1
—	—	—	—	—	—	—	—	—	—	—	—	—	—	—	—	—	—	2
—	—	—	—	—	—	—	—	—	—	—	—	—	—	—	—	—	—	3
1	1	16	13	11	—	2	1	—	—	4	2	59	31	3	1	—	—	4
—	—	—	—	—	—	—	—	—	—	—	—	—	—	—	—	—	—	5
—	—	—	—	—	—	—	—	—	—	—	—	—	—	—	—	—	—	6
—	—	—	—	—	—	—	—	—	—	—	—	—	—	—	—	—	—	7
15	15	3	3	7	3	31	2	—	—	7	3	75	32	6	2	3	1	8
1	—	2	2	44	—	2	2	—	—	10	—	3	2	—	—	—	—	9
—	—	—	—	—	—	—	—	—	—	—	—	69	10	7	—	9	—	10
—	—	—	—	—	—	—	—	—	—	—	—	—	—	—	—	—	—	11
37	21	35	13	26	8	—	—	—	—	16	5	205	98	12	2	14	5	12
—	—	—	—	—	—	—	—	—	—	—	—	—	—	—	—	—	—	13
—	—	1	—	—	—	—	—	—	—	4	2	14	6	4	2	—	—	14
—	—	—	—	—	—	—	—	—	—	—	—	—	—	—	—	—	—	15
—	—	—	—	—	—	—	—	—	—	—	—	—	—	—	—	—	—	16
—	—	—	—	—	—	—	—	—	—	—	—	—	—	—	—	—	—	17
—	—	—	—	—	—	—	—	—	—	—	—	—	—	—	—	—	—	18
1	1	—	—	2	—	—	—	—	—	2	—	11	1	1	—	1	—	19
—	—	—	—	—	—	—	—	—	—	—	—	—	—	—	—	—	—	20
—	—	—	—	—	—	—	—	—	—	—	—	—	—	—	—	—	—	21
—	—	—	—	1	1	3	—	—	—	2	—	7	2	3	—	2	—	22
—	—	—	—	—	—	—	—	—	—	—	—	—	—	—	—	—	—	23
—	—	—	—	—	—	—	—	—	—	—	—	—	—	—	—	—	—	24
—	—	—	—	—	—	—	—	—	—	—	—	—	—	—	—	—	—	25
1	—	—	—	—	—	—	—	—	—	—	—	3	1	2	1	—	—	26
—	—	—	—	—	—	—	—	—	—	—	—	4	3	—	—	1	1	27
—	—	—	—	—	—	—	—	—	—	—	—	—	—	—	—	—	—	28
2	1	8	5	7	1	3	—	—	—	9	2	62	32	9	1	4	1	29
—	—	—	—	—	—	—	—	—	—	—	—	—	—	—	—	—	—	30
—	—	—	—	—	—	—	—	—	—	—	—	—	—	—	—	—	—	31
—	—	—	—	5	—	—	—	—	—	—	—	2	1	—	—	—	—	32
—	—	—	—	—	—	—	—	—	—	—	—	9	2	—	—	—	—	33
—	—	—	—	—	—	—	—	—	—	—	—	—	—	—	—	—	—	34
—	—	—	—	—	—	—	—	—	—	—	—	—	—	—	—	—	—	35
—	—	—	—	—	—	—	—	—	—	—	—	—	—	—	—	—	—	36
—	—	—	—	—	—	—	—	—	—	—	—	—	—	—	—	—	—	37
—	—	—	—	—	—	—	—	—	—	—	—	—	—	—	—	—	—	38
—	—	—	—	—	—	—	—	—	—	—	—	—	—	—	—	—	—	39
—	—	—	—	—	—	—	—	—	—	—	—	—	—	—	—	—	—	40
—	—	—	—	—	—	—	—	—	—	—	—	1	—	—	—	—	—	41
18	4	6	1	—	—	—	—	2	—	9	3	51	18	5	1	1	—	42
—	—	—	—	—	—	—	—	—	—	—	—	—	—	—	—	—	—	43
—	—	—	—	3	2	—	—	—	—	1	—	1	7	1	—	—	—	44
—	—	—	—	—	—	—	—	—	—	—	—	—	—	—	—	—	—	45
—	—	—	—	—	—	—	—	—	—	—	—	—	—	—	—	—	—	46
—	—	—	—	—	—	—	—	—	—	—	—	—	—	—	—	—	—	47
—	—	—	—	—	—	—	—	—	—	—	—	—	—	—	—	—	—	48
—	—	—	—	—	—	—	—	—	—	—	—	—	—	—	—	—	—	49
—	—	—	—	—	—	—	—	—	—	—	—	—	—	—	—	—	—	50
—	—	—	—	—	—	—	—	—	—	—	—	—	—	—	—	—	—	51
—	—	—	—	—	—	—	—	—	—	—	—	—	—	—	—	—	—	52
—	—	—	—	—	—	—	—	—	—	—	—	—	—	—	—	—	—	53
—	—	—	—	—	—	—	—	—	—	—	—	—	—	—	—	—	—	54
—	—	—	—	—	—	—	—	—	—	—	—	—	—	—	—	—	—	55
—	—	—	—	—	—	—	—	—	—	—	—	—	—	—	—	—	—	56
—	—	—	—	—	—	—	—	—	—	—	—	—	—	—	—	—	—	57
—	—	2	1	2	—	—	—	—	—	—	—	9	3	—	—	—	—	58
—	—	—	—	—	—	—	—	—	—	—	—	—	—	—	—	—	—	59
—	—	—	—	—	—	—	—	—	—	—	—	—	—	—	—	—	—	60
—	—	—	—	—	—	—	—	—	—	—	—	—	—	—	—	—	—	61
—	—	—	—	—	—	—	—	—	—	—	—	—	—	—	—	—	—	62
—	—	—	—	—	—	—	—	—	—	—	—	—	—	—	—	—	—	63
—	—	—	—	—	—	—	—	—	—	—	—	—	—	—	—	—	—	64
—	—	—	—	—	—	—	—	—	—	—	—	—	—	—	—	—	—	65
—	—	—	—	—	—	—	—	—	—	—	—	2	—	—	—	—	—	66
—	—	—	—	—	—	—	—	—	—	—	—	—	—	—	—	—	—	67
55	38	221	117	68	30	62	7	7	5	9	6	695	389	28	9	11	3	68
—	—	—	—	—	—	—	—	—	—	—	—	1	—	—	—	—	—	69
—	—	—	—	—	—	—	—	—	—	—	—	—	—	—	—	—	—	70
—	—	—	—	—	—	—	—	—	—	—	—	—	—	—	—	—	—	71
—	—	—	—	—	—	—	—	—	—	—	—	—	—	—	—	—	—	72
—	—	—	—	—	—	—	—	—	—	—	—	—	—	—	—	—	—	73
—	—	—	—	—	—	—	—	—	—	—	—	—	—	—	—	—	—	74
—	—	—	—	—	—	—	—	—	—	—	—	—	—	—	—	—	—	75
—	—	—	—	—	—	—	—	—	—	—	—	—	—	—	—	—	—	76
—	—	—	—	—	—	—	—	—	—	—	—	—	—	—	—	—	—	77
—	—	—	—	—	—	—	—	—	—	—	—	—	—	—	—	—	—	78
—	—	—	—	—	—	—	—	—	—	—	—	—	—	—	—	—	—	79
—	—	—	—	—	—	—	—	—	—	—	—	—	—	—	—	—	—	80
—	—	—	—	—	—	—	—	—	—	—	—	—	—	—	—	—	—	81
—	—	—	—	—	—	—	—	—	—	—	—	—	—	—	—	—	—	82
—	—	—	—	—	—	—	—	—	—	—	—	—	—	—	—	—	—	83
—	—	—	—	3	1	—	—	—	—	—	—	—	—	—	—	—	—	84
—	—	—	—	—	—	—	—	—	—	—	—	10	6	—	—	—	—	85
—	—	—	—	—	—	—	—	—	—	—	—	—	—	—	—	—	—	86
—	—	—	—	—	—	—	—	—	—	—	—	—	—	—	—	—	—	88
—	—	—	—	—	—	—	—	—	—	—	—	—	—	—	—	—	—	88
—	—	—	—	—	—	—	—	—	—	—	—	—	—	—	—	—	—	89
—	—	—	—	—	—	—	—	—	—	—	—	—	—	—	—	—	—	90
—	—	—	—	—	—	—	—	—	—	—	—	—	—	—	—	—	—	91
—	—	—	—	—	—	—	—	—	—	—	—	—	—	—	—	—	—	92
142	87	294	155	179	46	103	12	9	5	73	23	1.316	649	81	19	46	11	

SEZIONE II — MOTORI E GENERATORI DI ENERGIA ELETTRICA INSTALLATI

TAV. 6 — Motori primari, secondo la specie e generatori di energia elettrica

Stato, per classe e categoria di attività economica; Regioni, per classe di attività economica

N. classificazione — N. d'ordine	CLASSE E CATEGORIE DI ATTIVITÀ ECONOMICA REGIONI	MOTORI PRIMARI										GENERATORI DI ENERGIA ELETTRICA					
		idraulici		a vapore		a combustione interna		altri		Totale				N	potenza kW	di riserva	
		N	potenza HP	N	potenza HP	N	potenza HP	N	potenza HP	N	potenza HP	di riserva				N	potenza kW
												N	potenza HP				
PER CLASSE E CATEGORIE DI ATTIVITÀ ECONOMICA																	
3.05.01	Fabbricazione feltri, cappelli, ecc.	5	141	10	2.583	21	2.026	—	—	36	4.750	21	2.739	26	3.226	16	1.529
3.05.02	Fabbricaz. trecce e cappelli di paglia	—	—	3	29	2	7	—	—	5	36	—	—	1	6	1	6
3.05.03	Laboratori di modisteria.	—	—	—	—	—	—	—	—	—	—	—	—	—	—	—	—
3.05.04	Confezione di vestiario.	4	104	5	30	38	1.432	2	24	49	1.590	40	1.337	80	1.152	19	595
3.05.05	Confezione di pellicce	—	—	—	—	4	39	—	—	4	39	4	39	4	37	4	37
3.05.06	Confezione di biancheria.	1	..	—	—	24	1.085	1	40	26	1.125	22	1.041	19	618	17	568
3.05.07	Calzaturifici	3	103	9	390	91	3.751	3	135	106	4.379	89	3.929	148	2.387	78	2.091
3.05.08	Confez. e riparaz. a mano di calzature	3	17	—	—	6	43	—	—	9	60	2	31	4	23	4	23
3.05.09	Riparaz. a macchina di calzature	—	—	—	—	—	—	—	—	—	—	—	—	—	—	—	—
3.05.10	Fabbricazione guanti in pelle.	—	—	—	—	1	38	—	—	1	38	—	—	1	18	1	18
3.05.11	Fabbricazione guanti in stoffa.	—	—	—	—	—	—	—	—	—	—	—	—	—	—	—	—
3.05.12	Oggetti di ornamento e arred.	—	—	1	1	—	—	—	—	1	1	—	—	—	—	—	—
3.05.13	Fabbricazione di bottoni.	9	422	—	—	13	407	—	—	22	829	13	407	31	418	27	225
3.05.14	Confez. accessori del vestiario	—	—	1	16	5	54	1	1	7	71	6	68	6	47	6	47
3.05.15	Labor. materassajo e tappezziere	1	2	—	—	3	21	5	3	9	26	2	20	1	4	1	4
3.05.16	Confezione di parrucche, ecc.	—	—	—	—	—	—	—	—	—	—	—	—	—	—	—	—
3.05	Vestiario, abbigl. e arred.	26	789	29	3.049	208	8.903	12	203	275	12.944	199	9.611	321	7.936	174	5.140
PER REGIONI																	
1	PIEMONTE	11	588	5	2.295	36	2.121	1	50	53	5.054	38	3.274	60	3.194	30	1.723
2	VALLE D'AOSTA.	—	—	—	—	—	—	—	—	—	—	—	—	—	—	—	—
3	LOMBARDIA.	3	60	8	453	101	4.654	—	—	112	5.167	99	4.422	125	2.959	74	2.513
4	TRENTINO-ALTO ADIGE	—	—	—	—	1	1	—	—	1	1	—	—	—	—	—	—
5	VENETO	2	31	2	40	17	590	1	60	22	721	15	588	35	390	13	294
6	FRIULI-VENEZIA GIULIA	1	43	2	3	3	27	—	—	6	73	3	26	2	38	1	12
7	TERRITORIO DI TRIESTE	—	—	—	—	2	65	—	—	2	65	2	65	2	40	1	19
8	LIGURIA	1	2	—	—	6	180	—	—	7	182	4	136	5	321	4	27
9	EMILIA-ROMAGNA	2	44	7	220	20	440	1	25	30	729	21	641	49	358	39	343
10	TOSCANA.	3	2	3	15	8	493	2	44	16	554	6	203	8	346	3	62
11	UMBRIA	—	—	—	—	1	25	—	—	1	25	—	—	1	16	—	—
12	MARCHE	2	16	—	—	3	117	—	—	5	133	3	117	4	77	4	77
13	LAZIO	1	3	—	—	—	—	6	4	7	7	—	—	—	—	—	—
14	ABRUZZI E MOLISE	—	—	—	—	—	—	—	—	—	—	—	—	—	—	—	—
15	CAMPANIA	—	—	1	20	8	186	1	20	10	226	6	133	28	192	4	67
16	PUGLIA	—	—	1	3	1	3	—	—	2	6	2	6	2	5	1	3
17	BASILICATA.	—	—	—	—	—	—	—	—	—	—	—	—	—	—	—	—
18	CALABRIA	—	—	—	—	—	—	—	—	—	—	—	—	—	—	—	—
19	SICILIA	—	—	—	—	—	—	—	—	—	—	—	—	—	—	—	—
20	SARDEGNA	—	—	—	—	1	1	—	—	1	1	—	—	—	—	—	—
	ITALIA	26	789	29	3.049	208	8.903	12	203	275	12.944	199	9.611	321	7.936	174	5.140

SEZIONE II — MOTORI E GENERATORI DI ENERGIA ELETTRICA INSTALLATI

TAV. 7. — Motori primari e generatori di energia elettrica - Motori elettrici, secondo la potenza

A — Stato e Regioni, per classe e categoria di attività economica

N. classificazione	CLASSE E CATEGORIE DI ATTIVITÀ ECONOMICA	MOTORI PRIMARI		GENERATORI DI ENERGIA ELETTRICA		MOTORI ELETTRICI							
		N	potenza HP	N	potenza kW	Totale		con potenza (kW)					
						N	potenza kW	fino a 1		da 1 a 5		da 5 a 10	
							N	potenza	N	potenza	N	potenza	
ITALIA													
3.05.01	Fabbricazione feltri, cappelli, ecc.	36	4.750	26	3.226	4.807	12.563	2.226	1.222	2.090	5.124	286	2.034
3.05.02	Fabbricaz. trecce e cappelli di paglia	5	36	1	6	501	468	336	149	161	291	3	17
3.05.03	Laboratori di modisteria	—	—	—	—	39	28	34	14	4	7	1	7
3.05.04	Confezione di vestiario.	49	1.590	80	1.152	7.045	5.433	5.941	2.369	1.022	1.812	40	237
3.05.05	Confezione di pellicce	4	39	4	37	758	163	735	124	23	39	—	—
3.05.06	Confezione di biancheria.	26	1.125	19	618	3.862	2.713	3.175	1.091	637	1.198	48	403
3.05.07	Calzaturifici.	106	4.379	148	2.387	26.479	21.491	22.541	11.867	3.631	5.744	210	1.358
3.05.08	Confez. e riparaz. a mano di calzature	9	60	4	23	5.928	3.518	5.466	2.636	443	709	15	89
3.05.09	Riparaz. a macchina di calzature . . .	—	—	—	—	463	300	433	257	30	43	—	—
3.05.10	Fabbricazione guanti in pelle	1	38	1	18	175	190	134	66	38	102	3	22
3.05.11	Fabbricazione guanti in stoffa	—	—	—	—	22	13	21	12	1	1	—	—
3.05.12	Oggetti di ornamento e arred.	1	1	—	—	109	147	92	43	15	22	1	7
3.05.13	Fabbricazione di bottoni	22	829	31	418	3.267	6.257	1.727	817	1.270	2.283	154	1.065
3.05.14	Confez. accessori del vestiario	7	71	6	47	1.132	689	987	354	140	268	2	12
3.05.15	Labor. materassaio e tappezziere . . .	9	26	1	4	923	706	721	283	196	369	5	39
3.05.16	Confezione di parrucche, ecc.	—	—	—	—	26	30	16	7	9	18	1	5
3.05	Vestiario, abbigl. e arred.	275	12.944	321	7.936	55.536	54.709	44.585	21.311	9.710	18.030	789	5.295
PIEMONTE													
3.05.01	Fabbricazione feltri, cappelli, ecc.	13	3.105	12	2.196	1.742	3.978	953	464	618	1.487	105	695
3.05.02	Fabbricaz. trecce e cappelli di paglia	—	—	—	—	15	6	14	4	1	2	—	—
3.05.03	Laboratori di modisteria.	—	—	—	—	3	1	3	1	—	—	—	—
3.05.04	Confezione di vestiario.	8	531	24	314	1.607	1.888	1.270	500	297	548	14	86
3.05.05	Confezione di pellicce	—	—	—	—	109	25	106	12	3	13	—	—
3.05.06	Confezione di biancheria.	9	391	8	190	750	369	654	205	96	164	—	—
3.05.07	Calzaturifici.	16	688	13	324	3.282	2.942	2.688	1.424	549	932	31	222
3.05.08	Confez. e riparaz. a mano di calzature	—	—	—	—	890	531	833	434	57	97	—	—
3.05.09	Riparaz. a macchina di calzature . . .	—	—	—	—	19	16	17	13	2	3	—	—
3.05.10	Fabbricazione guanti in pelle	—	—	—	—	35	29	31	19	4	10	—	—
3.05.11	Fabbricazione guanti in stoffa	—	—	—	—	—	—	—	—	—	—	—	—
3.05.12	Oggetti di ornamento e arred.	1	1	—	—	12	78	11	3	—	—	—	—
3.05.13	Fabbricazione di bottoni	6	338	3	170	292	321	204	97	77	95	7	51
3.05.14	Confez. accessori del vestiario	—	—	—	—	195	95	176	71	19	24	—	—
3.05.15	Labor. materassaio e tappezziere . . .	—	—	—	—	121	103	88	39	32	57	1	7
3.05.16	Confezione di parrucche, ecc.	—	—	—	—	—	—	—	—	—	—	—	—
3.05	Vestiario, abbigl. e arred.	53	5.054	60	3.194	9.072	10.382	7.048	3.286	1.755	3.432	158	1.061
VALLE D' AOSTA													
3.05.01	Fabbricazione feltri, cappelli, ecc.	—	—	—	—	—	—	—	—	—	—	—	—
3.05.02	Fabbricaz. trecce e cappelli di paglia	—	—	—	—	—	—	—	—	—	—	—	—
3.05.03	Laboratori di modisteria.	—	—	—	—	—	—	—	—	—	—	—	—
3.05.04	Confezione di vestiario.	—	—	—	—	—	—	—	—	—	—	—	—
3.05.05	Confezione di pellicce	—	—	—	—	—	—	—	—	—	—	—	—
3.05.06	Confezione di biancheria.	—	—	—	—	4	1	4	1	—	—	—	—
3.05.07	Calzaturifici.	—	—	—	—	1	4	—	—	1	4	—	—
3.05.08	Confez. e riparaz. a mano di calzature	—	—	—	—	25	16	21	9	4	7	—	—
3.05.09	Riparaz. a macchina di calzature . . .	—	—	—	—	—	—	—	—	—	—	—	—
3.05.10	Fabbricazione guanti in pelle	—	—	—	—	—	—	—	—	—	—	—	—
3.05.11	Fabbricazione guanti in stoffa	—	—	—	—	—	—	—	—	—	—	—	—
3.05.12	Oggetti di ornamento e arred.	—	—	—	—	—	—	—	—	—	—	—	—
3.05.13	Fabbricazione di bottoni	—	—	—	—	—	—	—	—	—	—	—	—
3.05.14	Confez. accessori del vestiario	—	—	—	—	—	—	—	—	—	—	—	—
3.05.15	Labor. materassaio e tappezziere . . .	—	—	—	—	—	—	—	—	—	—	—	—
3.05.16	Confezione di parrucche, ecc.	—	—	—	—	—	—	—	—	—	—	—	—
3.05	Vestiario, abbigl. e arred.	—	—	—	—	30	21	25	10	5	11	—	—

SEZIONE II — MOTORI E GENERATORI DI ENERGIA ELETTRICA INSTALLATI

Segue Tav. 7 — Motori primari e generatori di energia elettrica — Motori elettrici, secondo la potenza

A — Stato e Regioni, per classe e categoria di attività economica

N. classificazione	CLASSE E CATEGORIE DI ATTIVITÀ ECONOMICA	MOTORI PRIMARI		GENERATORI DI ENERGIA ELETTRICA		MOTORI ELETTRICI							
		N	potenza HP	N	potenza kW	Totale		con potenza (kW)					
						N	potenza kW	fino a 1		da 1 a 5		da 5 a 10	
N	potenza	N	potenza	N	potenza	N	potenza	N	potenza	N	potenza		
L O M B A R D I A													
3.05.01	Fabbricazione feltri, cappelli, ecc. . .	14	1.292	9	760	1.529	5.333	575	313	701	1.516	128	881
3.05.02	Fabbricaz. trecce e cappelli di paglia	—	—	—	—	13	15	11	8	1	1	1	6
3.05.03	Laboratori di modisteria.	—	—	—	—	10	5	10	5	—	—	—	—
3.05.04	Confezione di vestiario.	20	662	34	364	3.930	2.553	3.463	1.424	435	849	23	130
3.05.05	Confezione di pellicce	—	—	—	—	312	41	312	41	—	—	—	—
3.05.06	Confezione di biancheria.	12	615	7	359	2.052	1.763	1.624	596	380	764	48	403
3.05.07	Calzaturifici.	50	2.159	63	1.250	12.572	9.615	10.719	5.436	1.730	2.626	85	548
3.05.08	Confez. e riparaz. a mano di calzature	1	14	2	9	1.747	819	1.650	639	93	155	4	25
3.05.09	Riparaz. a macchina di calzature . .	—	—	—	—	64	41	56	31	8	10	—	—
3.05.10	Fabbricazione guanti in pelle. . . .	1	38	1	18	49	46	39	21	10	25	—	—
3.05.11	Fabbricazione guanti in stoffa. . . .	—	—	—	—	14	10	13	9	1	1	—	—
3.05.12	Oggetti di ornamento e arred. . . .	—	—	—	—	49	38	40	18	8	13	1	7
3.05.13	Fabbricazione di bottoni	9	338	6	179	1.894	3.456	974	430	772	1.477	89	603
3.05.14	Confez. accessori del vestiario	4	37	3	20	597	394	519	165	73	162	2	12
3.05.15	Labor. materassaio e tappezziere . . .	1	12	—	—	257	180	202	79	55	101	—	—
3.05.16	Confezione di parrucche, ecc.	—	—	—	—	24	26	16	7	7	14	1	5
3.05	Vestiario, abbigl. e arred.	112	5.167	125	2.959	25.113	24.335	20.223	9.222	4.274	7.714	382	2.620
T R E N T I N O - A L T O A D I G E													
3.05.01	Fabbricazione feltri, cappelli, ecc. . .	—	—	—	—	6	3	3	—	3	3	—	—
3.05.02	Fabbricaz. trecce e cappelli di paglia	—	—	—	—	—	—	—	—	—	—	—	—
3.05.03	Laboratori di modisteria.	—	—	—	—	—	—	—	—	—	—	—	—
3.05.04	Confezione di vestiario.	—	—	—	—	40	23	36	15	4	8	—	—
3.05.05	Confezione di pellicce	—	—	—	—	—	—	—	—	—	—	—	—
3.05.06	Confezione di biancheria.	—	—	—	—	3	1	2	—	1	1	—	—
3.05.07	Calzaturifici.	—	—	—	—	236	157	226	119	8	15	—	—
3.05.08	Confez. e riparaz. a mano di calzature	—	—	—	—	269	178	245	141	24	37	—	—
3.05.09	Riparaz. a macchina di calzature . .	—	—	—	—	4	6	3	2	1	4	—	—
3.05.10	Fabbricazione guanti in pelle. . . .	—	—	—	—	—	—	—	—	—	—	—	—
3.05.11	Fabbricazione guanti in stoffa. . . .	—	—	—	—	—	—	—	—	—	—	—	—
3.05.12	Oggetti di ornamento e arred. . . .	—	—	—	—	1	—	1	—	—	—	—	—
3.05.13	Fabbricazione di bottoni	—	—	—	—	—	—	—	—	—	—	—	—
3.05.14	Confez. accessori del vestiario	—	—	—	—	2	1	2	1	—	—	—	—
3.05.15	Labor. materassaio e tappezziere . . .	1	1	—	—	51	34	46	25	5	9	—	—
3.05.16	Confezione di parrucche, ecc.	—	—	—	—	—	—	—	—	—	—	—	—
3.05	Vestiario, abbigl. e arred.	1	1	—	—	612	403	564	303	46	77	—	—
V E N E T O													
3.05.01	Fabbricazione feltri, cappelli, ecc. . .	—	—	—	—	41	42	20	15	21	27	—	—
3.05.02	Fabbricaz. trecce e cappelli di paglia	—	—	—	—	47	38	39	26	8	12	—	—
3.05.03	Laboratori di modisteria	—	—	—	—	1	1	1	1	—	—	—	—
3.05.04	Confezione di vestiario.	4	105	3	60	385	287	304	106	76	115	—	—
3.05.05	Confezione di pellicce	—	—	—	—	37	8	37	8	—	—	—	—
3.05.06	Confezione di biancheria.	1	25	1	12	153	108	117	33	35	65	—	—
3.05.07	Calzaturifici.	14	580	30	314	2.563	2.029	2.178	1.173	357	502	16	105
3.05.08	Confez. e riparaz. a mano di calzature	2	3	—	—	612	432	550	302	58	84	3	15
3.05.09	Riparaz. a macchina di calzature . .	—	—	—	—	29	18	27	16	2	2	—	—
3.05.10	Fabbricazione guanti in pelle. . . .	—	—	—	—	3	2	2	—	1	2	—	—
3.05.11	Fabbricazione guanti in stoffa. . . .	—	—	—	—	—	—	—	—	—	—	—	—
3.05.12	Oggetti di ornamento e arred. . . .	—	—	—	—	3	3	1	1	2	2	—	—
3.05.13	Fabbricazione di bottoni	1	8	1	4	126	162	77	34	43	83	6	45
3.05.14	Confez. accessori del vestiario	—	—	—	—	32	23	22	7	10	16	—	—
3.05.15	Labor. materassaio e tappezziere . . .	—	—	—	—	61	47	46	18	15	29	—	—
3.05.16	Confezione di parrucche, ecc.	—	—	—	—	—	—	—	—	—	—	—	—
3.05	Vestiario, abbigl. e arred.	22	721	35	390	4.093	3.200	3.421	1.740	628	939	25	165

SEZIONE II — MOTORI E GENERATORI DI ENERGIA ELETTRICA INSTALLATI

Segue Tav. 7 — Motori primari e generatori di energia elettrica — Motori elettrici, secondo la potenza

A — Stato e Regioni, per classe e categoria di attività economica

N. classificazione	CLASSE E CATEGORIE DI ATTIVITÀ ECONOMICA	MOTORI PRIMARI		GENERATORI DI ENERGIA ELETTRICA		MOTORI ELETTRICI							
		N	potenza HP	N	potenza kW	Totale		con potenza (kW)					
						N	potenza kW	fino a 1		da 1 a 5		da 5 a 10	
N	potenza	N	potenza	N	potenza	N	potenza	N	potenza	N	potenza		
F R I U L I - V E N E Z I A G I U L I A													
3.05.01	Fabbricazione feltri, cappelli, ecc. . .	—	—	—	—	1	1	1	1	—	—	—	
3.05.02	Fabbricaz. trecce e cappelli di paglia	—	—	—	—	2	3	—	—	2	3	—	
3.05.03	Laboratori di modisteria.	—	—	—	—	—	—	—	—	—	—	—	
3.05.04	Confezione di vestiario.	1	..	—	—	14	18	9	7	4	5	1	
3.05.05	Confezione di pellicce	—	—	—	—	9	11	—	—	9	11	—	
3.05.06	Confezione di biancheria.	—	—	—	—	24	14	22	11	2	3	—	
3.05.07	Calzaturifici	4	69	2	38	256	215	195	113	58	83	3	
3.05.08	Confez. e riparaz. a mano di calzature	1	4	—	—	132	89	121	70	11	19	—	
3.05.09	Riparaz. a macchina di calzature . .	—	—	—	—	4	..	4	..	—	—	—	
3.05.10	Fabbricazione guanti in pelle.	—	—	—	—	1	1	1	1	—	—	—	
3.05.11	Fabbricazione guanti in s'offa	—	—	—	—	—	—	—	—	—	—	—	
3.05.12	Oggetti di ornamento e arred.	—	—	—	—	—	—	—	—	—	—	—	
3.05.13	Fabbricazione di bottoni	—	—	—	—	—	—	—	—	—	—	—	
3.05.14	Confez. accessori del vestiario	—	—	—	—	38	33	30	20	8	13	—	
3.05.15	Labor. materassaio e tappezziere. . . .	—	—	—	—	12	10	8	5	4	5	—	
3.05.16	Confezione di parrucche, ecc.	—	—	—	—	—	—	—	—	—	—	—	
3.05	Vestiario, abbigl. e arred.	6	73	2	38	483	395	391	228	98	142	4	

T E R R I T O R I O D I T R I E S T E

3.05.01	Fabbricazione feltri, cappelli, ecc. . .	—	—	—	—	—	—	—	—	—	—	—
3.05.02	Fabbricaz. trecce e cappelli di paglia	—	—	—	—	—	—	—	—	—	—	—
3.05.03	Laboratori di modisteria.	—	—	—	—	—	—	—	—	—	—	—
3.05.04	Confezione di vestiario.	2	65	2	40	157	99	136	34	20	40	—
3.05.05	Confezione di pellicce	—	—	—	—	12	4	11	3	1	1	—
3.05.06	Confezione di biancheria.	—	—	—	—	22	9	21	7	1	2	—
3.05.07	Calzaturifici.	—	—	—	—	34	64	17	9	11	13	5
3.05.08	Confez. e riparaz. a mano di calzature	—	—	—	—	44	16	43	15	1	1	—
3.05.09	Riparaz. a macchina di calzature . .	—	—	—	—	3	2	3	2	—	—	—
3.05.10	Fabbricazione guanti in pelle.	—	—	—	—	—	—	—	—	—	—	—
3.05.11	Fabbricazione guanti in stoffa.	—	—	—	—	—	—	—	—	—	—	—
3.05.12	Oggetti di ornamento e arred.	—	—	—	—	2	4	—	—	2	4	—
3.05.13	Fabbricazione di bottoni.	—	—	—	—	6	4	6	4	—	—	—
3.05.14	Confez. accessori del vestiario	—	—	—	—	—	—	—	—	—	—	—
3.05.15	Labor. materassaio e tappezziere	—	—	—	—	63	39	47	16	16	23	—
3.05.16	Confezione di parrucche, ecc.	—	—	—	—	—	—	—	—	—	—	—
3.05	Vestiario, abbigl. e arred.	2	65	2	40	343	241	284	90	52	84	5

L I G U R I A

3.05.01	Fabbricazione feltri, cappelli, ecc. . .	—	—	—	—	3	3	1	1	2	2	—
3.05.02	Fabbricaz. trecce e cappelli di paglia	—	—	—	—	—	—	—	—	—	—	—
3.05.03	Laboratori di modisteria.	—	—	—	—	2	..	2	..	—	—	—
3.05.04	Confezione di vestiario.	1	60	1	294	109	70	85	30	24	40	—
3.05.05	Confezione di pellicce	1	8	1	6	40	8	39	6	1	2	—
3.05.06	Confezione di biancheria.	—	—	—	—	55	25	49	17	6	8	—
3.05.07	Calzaturifici.	2	100	1	14	235	177	203	91	26	46	6
3.05.08	Confez. e riparaz. a mano di calzature	1	4	1	3	229	107	219	91	10	16	—
3.05.09	Riparaz. a macchina di calzature . .	—	—	—	—	23	14	21	12	2	2	—
3.05.10	Fabbricazione guanti in pelle.	—	—	—	—	13	5	13	5	—	—	—
3.05.11	Fabbricazione guanti in stoffa.	—	—	—	—	4	2	4	2	—	—	—
3.05.12	Oggetti di ornamento e arred.	—	—	—	—	5	2	5	2	—	—	—
3.05.13	Fabbricazione di bottoni	—	—	—	—	22	17	20	15	2	2	—
3.05.14	Confez. accessori del vestiario	—	—	—	—	50	12	50	12	—	—	—
3.05.15	Labor. materassaio e tappezziere	2	10	1	4	145	114	114	38	31	76	—
3.05.16	Confezione di parrucche, ecc.	—	—	—	—	—	—	—	—	—	—	—
3.05	Vestiario, abbigl. e arred.	7	182	5	321	935	556	825	322	104	194	6

SEZIONE II — MOTORI E GENERATORI DI ENERGIA ELETTRICA INSTALLATI

Segue Tav. 7 — Motori primari e generatori di energia elettrica — Motori elettrici, secondo la potenza

A — Stato e Regioni, per classe e categoria di attività economica

N. classificazione	CLASSE E CATEGORIE DI ATTIVITÀ ECONOMICA	MOTORI PRIMARI		GENERATORI DI ENERGIA ELETTRICA		MOTORI ELETTRICI							
		N	potenza HP	N	potenza kW	Totale		con potenza (kW)					
						N	potenza kW	fino a 1		da 1 a 5		da 5 a 10	
N	potenza HP	N	potenza kW	N	potenza kW	N	potenza	N	potenza	N	potenza		
E M I L I A - R O M A G N A													
3.05.01	Fabbricazione feltri, cappelli, ecc. . .	1	6	1	3	21	21	10	6	11	15	—	—
3.05.02	Fabbricaz. trecce e cappelli di paglia	5	36	1	6	146	91	120	56	26	35	—	—
3.05.03	Laboratori di modisteria.	—	—	—	—	—	—	—	—	—	—	—	—
3.05.04	Confezione di vestiario.	4	99	12	43	74	39	71	36	3	3	—	—
3.05.05	Confezione di pellicce	3	31	3	31	143	26	140	23	3	3	—	—
3.05.06	Confezione di biancheria.	—	—	—	—	225	60	213	42	12	18	—	—
3.05.07	Calzaturifici.	7	360	7	172	1.659	1.354	1.401	711	246	384	7	44
3.05.08	Confez. e riparaz. a mano di calzature	2	19	1	11	493	260	457	199	32	40	4	21
3.05.09	Riparaz. a macchina di calzature . .	—	—	—	—	8	4	8	4	—	—	—	—
3.05.10	Fabbricazione guanti in pelle. . . .	—	—	—	—	1	1	1	1	—	—	—	—
3.05.11	Fabbricazione guanti in stoffa. . . .	—	—	—	—	—	—	—	—	—	—	—	—
3.05.12	Oggetti di ornamento e arred. . . .	—	—	—	—	1	1	1	1	—	—	—	—
3.05.13	Fabbricazione di bottoni	6	145	21	65	794	2.210	330	181	359	595	52	366
3.05.14	Confez. accessori del vestiario	2	33	3	27	117	62	104	40	13	22	—	—
3.05.15	Labor. materassaio e tappezziere . . .	—	—	—	—	137	83	117	37	19	36	1	10
3.05.16	Confezione di parrucche, ecc.	—	—	—	—	2	4	—	—	2	4	—	—
3.05	Vestiario, abbigl. e arred.	30	729	49	358	3.821	4.216	2.973	1.337	726	1.155	64	441
T O S C A N A													
3.05.01	Fabbricazione feltri, cappelli, ecc. . .	6	343	3	264	1.353	3.053	588	378	700	2.011	52	451
3.05.02	Fabbricaz. trecce e cappelli di paglia	—	—	—	—	208	264	100	37	105	205	2	11
3.05.03	Laboratori di modisteria.	—	—	—	—	20	14	16	7	4	7	—	—
3.05.04	Confezione di vestiario.	6	42	2	20	512	310	396	148	113	127	2	15
3.05.05	Confezione di pellicce	—	—	—	—	15	11	10	4	5	7	—	—
3.05.06	Confezione di biancheria.	1	40	1	24	199	95	181	66	18	29	—	—
3.05.07	Calzaturifici.	3	129	2	38	2.878	2.692	2.537	1.460	294	492	25	150
3.05.08	Confez. e riparaz. a mano di calzature	—	—	—	—	433	274	396	183	33	48	2	12
3.05.09	Riparaz. a macchina di calzature . .	—	—	—	—	26	17	25	15	1	2	—	—
3.05.10	Fabbricazione guanti in pelle. . . .	—	—	—	—	5	1	5	1	—	—	—	—
3.05.11	Fabbricazione guanti in stoffa. . . .	—	—	—	—	—	—	—	—	—	—	—	—
3.05.12	Oggetti di ornamento e arred. . . .	—	—	—	—	23	11	22	10	1	1	—	—
3.05.13	Fabbricazione di bottoni	—	—	—	—	95	69	78	38	17	31	—	—
3.05.14	Confez. accessori del vestiario	—	—	—	—	45	35	37	18	8	17	—	—
3.05.15	Labor. materassaio e tappezziere . . .	—	—	—	—	15	29	6	4	7	12	2	13
3.05.16	Confezione di parrucche, ecc.	—	—	—	—	—	—	—	—	—	—	—	—
3.05	Vestiario, abbigl. e arred.	16	554	8	348	5.827	6.875	4.397	2.389	1.306	2.989	85	652
U M B R I A													
3.05.01	Fabbricazione feltri, cappelli, ecc. . .	—	—	—	—	27	53	9	4	16	27	1	7
3.05.02	Fabbricaz. trecce e cappelli di paglia	—	—	—	—	—	—	—	—	—	—	—	—
3.05.03	Laboratori di modisteria.	—	—	—	—	—	—	—	—	—	—	—	—
3.05.04	Confezione di vestiario.	—	—	—	—	3	2	3	2	—	—	—	—
3.05.05	Confezione di pellicce	—	—	—	—	—	—	—	—	—	—	—	—
3.05.06	Confezione di biancheria.	—	—	—	—	13	2	13	2	—	—	—	—
3.05.07	Calzaturifici.	1	25	1	16	164	125	136	73	28	52	—	—
3.05.08	Confez. e riparaz. a mano di calzature	—	—	—	—	34	23	32	19	2	4	—	—
3.05.09	Riparaz. a macchina di calzature . .	—	—	—	—	—	—	—	—	—	—	—	—
3.05.10	Fabbricazione guanti in pelle. . . .	—	—	—	—	—	—	—	—	—	—	—	—
3.05.11	Fabbricazione guanti in stoffa. . . .	—	—	—	—	—	—	—	—	—	—	—	—
3.05.12	Oggetti di ornamento e arred. . . .	—	—	—	—	1	1	1	1	—	—	—	—
3.05.13	Fabbricazione di bottoni	—	—	—	—	—	—	—	—	—	—	—	—
3.05.14	Confez. accessori del vestiario	—	—	—	—	1	1	1	1	—	—	—	—
3.05.15	Labor. materassaio e tappezziere . . .	—	—	—	—	11	22	6	5	4	8	1	9
3.05.16	Confezione di parrucche, ecc.	—	—	—	—	—	—	—	—	—	—	—	—
3.05	Vestiario, abbigl. e arred.	1	25	1	16	254	229	201	107	50	91	2	16

SEZIONE II — MOTORI E GENERATORI DI ENERGIA ELETTRICA INSTALLATI

Segue Tav. 7 — Motori primari e generatori di energia elettrica — Motori elettrici, secondo la potenza

A — Stato e Regioni, per classe e categoria di attività economica

N. classificazione	CLASSE E CATEGORIE DI ATTIVITÀ ECONOMICA	MOTORI PRIMARI		GENERATORI DI ENERGIA ELETTRICA		MOTORI ELETTRICI							
		N	potenza HP	N	potenza kW	Totale		con potenza (kW)					
						N	potenza kW	fino a 1		da 1 a 5		da 5 a 10	
N	potenza	N	potenza	N	potenza	N	potenza	N	potenza	N	potenza		
M A R C H E													
3.05.01	Fabbricazione feltri, cappelli, ecc. . .	—	—	—	—	—	—	—	—	—	—	—	
3.05.02	Fabbricaz. trecce e cappelli di paglia	—	—	—	—	70	51	52	18	18	33	—	
3.05.03	Laboratori di modisteria.	—	—	—	—	1	7	—	—	—	1	7	
3.05.04	Confezione di vestiario	—	—	—	—	14	3	13	2	1	1	—	
3.05.05	Confezione di pellicce	—	—	—	—	—	—	—	—	—	—	—	
3.05.06	Confezione di biancheria.	—	—	—	—	33	25	23	12	10	13	—	
3.05.07	Calzaturifici.	3	117	4	77	1.127	869	1.005	547	97	149	24	
3.05.08	Confez. e riparaz. a mano di calzature	2	16	—	—	308	220	287	181	20	31	1	
3.05.09	Riparaz. a macchina di calzature . .	—	—	—	—	143	93	138	86	5	7	—	
3.05.10	Fabbricazione guanti in pelle.	—	—	—	—	—	—	—	—	—	—	—	
3.05.11	Fabbricazione guanti in stoffa.	—	—	—	—	—	—	—	—	—	—	—	
3.05.12	Oggetti di ornamento e arred.	—	—	—	—	—	—	—	—	—	—	—	
3.05.13	Fabbricazione di bottoni	—	—	—	—	3	2	3	2	—	—	—	
3.05.14	Confez. accessori del vestiario	—	—	—	—	—	—	—	—	—	—	—	
3.05.15	Labor. materassaio e tappezziere . . .	—	—	—	—	7	6	5	3	2	3	—	
3.05.16	Confezione di parrucche, ecc.	—	—	—	—	—	—	—	—	—	—	—	
3.05	Vestiario, abbigl. e arred.	5	133	4	77	1.706	1.276	1.526	851	153	237	26	

L A Z I O

3.05.01	Fabbricazione feltri, cappelli, ecc. . .	—	—	—	—	15	6	15	6	—	—	—
3.05.02	Fabbricaz. trecce e cappelli di paglia	—	—	—	—	—	—	—	—	—	—	—
3.05.03	Laboratori di modisteria.	—	—	—	—	2	..	2	..	—	—	—
3.05.04	Confezione di vestiario.	1	3	—	—	44	31	35	18	9	13	—
3.05.05	Confezione di pellicce	—	—	—	—	75	23	75	23	—	—	—
3.05.06	Confezione di biancheria.	—	—	—	—	108	76	88	39	20	37	—
3.05.07	Calzaturifici.	—	—	—	—	227	181	184	115	43	66	—
3.05.08	Confez. e riparaz. a mano di calzature	—	—	—	—	160	130	137	88	23	42	—
3.05.09	Riparaz. a macchina di calzature . .	—	—	—	—	13	8	11	6	2	2	—
3.05.10	Fabbricazione guanti in pelle.	—	—	—	—	—	—	—	—	—	—	—
3.05.11	Fabbricazione guanti in stoffa.	—	—	—	—	—	—	—	—	—	—	—
3.05.12	Oggetti di ornamento e arred.	—	—	—	—	4	3	3	2	1	1	—
3.05.13	Fabbricazione di bottoni	—	—	—	—	—	—	—	—	—	—	—
3.05.14	Confez. accessori del vestiario	1	1	—	—	21	8	21	8	—	—	—
3.05.15	Labor. materassaio e tappezziere . . .	5	3	—	—	21	6	21	6	—	—	—
3.05.16	Confezione di parrucche, ecc.	—	—	—	—	—	—	—	—	—	—	—
3.05	Vestiario, abbigl. e arred.	7	7	—	—	690	472	592	311	98	161	—

A B R U Z Z I E M O L I S E

3.05.01	Fabbricazione feltri, cappelli, ecc. . .	—	—	—	—	10	6	10	6	—	—	—
3.05.02	Fabbricaz. trecce e cappelli di paglia	—	—	—	—	—	—	—	—	—	—	—
3.05.03	Laboratori di modisteria.	—	—	—	—	—	—	—	—	—	—	—
3.05.04	Confezione di vestiario.	—	—	—	—	20	2	20	2	—	—	—
3.05.05	Confezione di pellicce	—	—	—	—	—	—	—	—	—	—	—
3.05.06	Confezione di biancheria.	—	—	—	—	2	..	2	..	—	—	—
3.05.07	Calzaturifici.	—	—	—	—	10	24	9	6	—	—	—
3.05.08	Confez. e riparaz. a mano di calzature	—	—	—	—	24	14	19	6	5	8	—
3.05.09	Riparaz. a macchina di calzature . .	—	—	—	—	1	1	1	1	—	—	—
3.05.10	Fabbricazione guanti in pelle.	—	—	—	—	—	—	—	—	—	—	—
3.05.11	Fabbricazione guanti in stoffa.	—	—	—	—	—	—	—	—	—	—	—
3.05.12	Oggetti di ornamento e arred.	—	—	—	—	—	—	—	—	—	—	—
3.05.13	Fabbricazione di bottoni	—	—	—	—	—	—	—	—	—	—	—
3.05.14	Confez. accessori del vestiario	—	—	—	—	—	—	—	—	—	—	—
3.05.15	Labor. materassaio e tappezziere . . .	—	—	—	—	—	—	—	—	—	—	—
3.05.16	Confezione di parrucche, ecc.	—	—	—	—	—	—	—	—	—	—	—
3.05	Vestiario, abbigl. e arred.	—	—	—	—	67	47	61	21	5	8	—

SEZIONE II — MOTORI E GENERATORI DI ENERGIA ELETTRICA INSTALLATI

Segue Tav. 7 — Motori primari e generatori di energia elettrica — Motori elettrici, secondo la potenza

A — Stato e Regioni, per classe e categoria di attività economica

N. classificazione	CLASSE E CATEGORIE DI ATTIVITÀ ECONOMICA	MOTORI PRIMARI		GENERATORI DI ENERGIA ELETTRICA		MOTORI ELETTRICI							
		N	potenza HP	N	potenza kW	Totale		con potenza (kW)					
						N	potenza kW	fino a 1		da 1 a 5		da 5 a 10	
N	potenza HP	N	potenza kW	N	potenza kW	N	potenza	N	potenza	N	potenza	N	potenza
C A M P A N I A													
3.05.01	Fabbricazione feltri, cappelli, ecc.	—	—	—	—	5	5	5	5	—	—	—	—
3.05.02	Fabbricaz. trecce e cappelli di paglia	—	—	—	—	—	—	—	—	—	—	—	—
3.05.03	Laboratori di modisteria.	—	—	—	—	—	—	—	—	—	—	—	—
3.05.04	Confezione di vestiario.	1	20	1	15	110	95	74	32	36	63	—	—
3.05.05	Confezione di pellicce	—	—	—	—	1	2	—	—	1	2	—	—
3.05.06	Confezione di biancheria.	3	54	2	33	117	120	71	35	45	74	—	—
3.05.07	Calzaturifici.	6	152	25	144	888	746	762	437	117	236	8	59
3.05.08	Confez. e riparaz. a mano di calzature	—	—	—	—	311	220	267	147	44	73	—	—
3.05.09	Riparaz. a macchina di calzature	—	—	—	—	70	39	69	38	1	1	—	—
3.05.10	Fabbricazione guanti in pelle.	—	—	—	—	68	105	42	18	23	65	3	22
3.05.11	Fabbricazione guanti in stoffa.	—	—	—	—	4	1	4	1	—	—	—	—
3.05.12	Oggetti di ornamento e arred.	—	—	—	—	4	3	4	3	—	—	—	—
3.05.13	Fabbricazione di bottoni	—	—	—	—	2	1	2	1	—	—	—	—
3.05.14	Confez. accessori del vestiario	—	—	—	—	18	7	16	5	2	2	—	—
3.05.15	Labor. materassaio e tappezziere	—	—	—	—	16	13	12	5	4	8	—	—
3.05.16	Confezione di parrucche, ecc.	—	—	—	—	—	—	—	—	—	—	—	—
3.05	Vestiario, abbigl. e arred.	10	226	28	192	1 614	1 357	1 328	727	273	524	11	81
P U G L I A													
3.05.01	Fabbricazione feltri, cappelli, ecc.	1	3	1	3	43	55	25	19	18	36	—	—
3.05.02	Fabbricaz. trecce e cappelli di paglia	—	—	—	—	—	—	—	—	—	—	—	—
3.05.03	Laboratori di modisteria.	—	—	—	—	—	—	—	—	—	—	—	—
3.05.04	Confezione di vestiario.	1	3	1	2	18	10	18	10	—	—	—	—
3.05.05	Confezione di pellicce	—	—	—	—	1	1	1	1	—	—	—	—
3.05.06	Confezione di biancheria.	—	—	—	—	46	21	43	14	3	7	—	—
3.05.07	Calzaturifici.	—	—	—	—	147	115	122	69	25	46	—	—
3.05.08	Confez. e riparaz. a mano di calzature	—	—	—	—	61	53	55	35	5	10	1	8
3.05.09	Riparaz. a macchina di calzature	—	—	—	—	12	8	11	6	1	2	—	—
3.05.10	Fabbricazione guanti in pelle.	—	—	—	—	—	—	—	—	—	—	—	—
3.05.11	Fabbricazione guanti in stoffa.	—	—	—	—	—	—	—	—	—	—	—	—
3.05.12	Oggetti di ornamento e arred.	—	—	—	—	1	1	1	1	—	—	—	—
3.05.13	Fabbricazione di bottoni	—	—	—	—	—	—	—	—	—	—	—	—
3.05.14	Confez. accessori del vestiario	—	—	—	—	—	—	—	—	—	—	—	—
3.05.15	Labor. materassaio e tappezziere	—	—	—	—	3	3	1	1	2	2	—	—
3.05.16	Confezione di parrucche, ecc.	—	—	—	—	—	—	—	—	—	—	—	—
3.05	Vestiario, abbigl. e arred.	2	6	2	5	332	267	277	156	54	103	1	8
B A S I L I C A T A													
3.05.01	Fabbricazione feltri, cappelli, ecc.	—	—	—	—	1	1	1	1	—	—	—	—
3.05.02	Fabbricaz. trecce e cappelli di paglia	—	—	—	—	—	—	—	—	—	—	—	—
3.05.03	Laboratori di modisteria.	—	—	—	—	—	—	—	—	—	—	—	—
3.05.04	Confezione di vestiario.	—	—	—	—	—	—	—	—	—	—	—	—
3.05.05	Confezione di pellicce	—	—	—	—	—	—	—	—	—	—	—	—
3.05.06	Confezione di biancheria.	—	—	—	—	19	4	19	4	—	—	—	—
3.05.07	Calzaturifici.	—	—	—	—	2	6	—	—	2	6	—	—
3.05.08	Confez. e riparaz. a mano di calzature	—	—	—	—	3	2	3	2	—	—	—	—
3.05.09	Riparaz. a macchina di calzature	—	—	—	—	—	—	—	—	—	—	—	—
3.05.10	Fabbricazione guanti in pelle.	—	—	—	—	—	—	—	—	—	—	—	—
3.05.11	Fabbricazione guanti in stoffa.	—	—	—	—	—	—	—	—	—	—	—	—
3.05.12	Oggetti di ornamento e arred.	—	—	—	—	—	—	—	—	—	—	—	—
3.05.13	Fabbricazione di bottoni	—	—	—	—	—	—	—	—	—	—	—	—
3.05.14	Confez. accessori del vestiario	—	—	—	—	—	—	—	—	—	—	—	—
3.05.15	Labor. materassaio e tappezziere	—	—	—	—	—	—	—	—	—	—	—	—
3.05.16	Confezione di parrucche, ecc.	—	—	—	—	—	—	—	—	—	—	—	—
3.05	Vestiario, abbigl. e arred.	—	—	—	—	25	13	23	7	2	6	—	—

SEZIONE II — MOTORI E GENERATORI DI ENERGIA ELETTRICA INSTALLATI

Segue Tav. 7 — Motori primari e generatori di energia elettrica — Motori elettrici, secondo la potenza

A — Stato e Regioni, per classe e categoria di attività economica

N. classificazione	CLASSE E CATEGORIE DI ATTIVITÀ ECONOMICA	MOTORI PRIMARI		GENERATORI DI ENERGIA ELETTRICA		MOTORI ELETTRICI							
		N	potenza HP	N	potenza kW	Totale		con potenza (kW)					
						N	potenza kW	fino a 1		da 1 a 5		da 5 a 10	
N	potenza HP	N	potenza kW	N	potenza kW	N	potenza	N	potenza	N	potenza		
C A L A B R I A													
3.05.01	Fabbricazione feltri, cappelli, ecc.	—	—	—	—	—	—	—	—	—	—	—	
3.05.02	Fabbricaz. trecce e cappelli di paglia	—	—	—	—	—	—	—	—	—	—	—	
3.05.03	Laboratori di modisteria.	—	—	—	—	—	—	—	—	—	—	—	
3.05.04	Confezione di vestiario	—	—	—	—	—	—	—	—	—	—	—	
3.05.05	Confezione di pellicce	—	—	—	—	—	—	—	—	—	—	—	
3.05.06	Confezione di biancheria.	—	—	—	—	—	—	—	—	—	—	—	
3.05.07	Calzaturifici.	—	—	—	—	5	1	5	1	—	—	—	
3.05.08	Confez. e riparaz. a mano di calzature	—	—	—	—	14	14	10	8	4	6	—	
3.05.09	Riparaz. a macchina di calzature	—	—	—	—	—	—	—	—	—	—	—	
3.05.10	Fabbricazione guanti in pelle	—	—	—	—	—	—	—	—	—	—	—	
3.05.11	Fabbricazione guanti in stoffa	—	—	—	—	—	—	—	—	—	—	—	
3.05.12	Oggetti di ornamento e arred.	—	—	—	—	—	—	—	—	—	—	—	
3.05.13	Fabbricazione di bottoni	—	—	—	—	—	—	—	—	—	—	—	
3.05.14	Confez. accessori del vestiario	—	—	—	—	—	—	—	—	—	—	—	
3.05.15	Labor. materassaio e tappezziere	—	—	—	—	—	—	—	—	—	—	—	
3.05.16	Confezione di parrucche, ecc.	—	—	—	—	—	—	—	—	—	—	—	
3.05	Vestiario, abbigl. e arred.	—	—	—	—	19	15	15	9	4	6	—	
S I C I L I A													
3.05.01	Fabbricazione feltri, cappelli, ecc.	—	—	—	—	9	2	9	2	—	—	—	
3.05.02	Fabbricaz. trecce e cappelli di paglia	—	—	—	—	—	—	—	—	—	—	—	
3.05.03	Laboratori di modisteria.	—	—	—	—	—	—	—	—	—	—	—	
3.05.04	Confezione di vestiario	—	—	—	—	2	2	2	2	—	—	—	
3.05.05	Confezione di pellicce	—	—	—	—	—	—	—	—	—	—	—	
3.05.06	Confezione di biancheria.	—	—	—	—	34	19	26	6	8	13	—	
3.05.07	Calzaturifici.	—	—	—	—	187	170	148	78	39	92	—	
3.05.08	Confez. e riparaz. a mano di calzature	—	—	—	—	119	88	103	58	16	30	—	
3.05.09	Riparaz. a macchina di calzature	—	—	—	—	38	29	33	21	5	8	—	
3.05.10	Fabbricazione guanti in pelle	—	—	—	—	—	—	—	—	—	—	—	
3.05.11	Fabbricazione guanti in stoffa	—	—	—	—	—	—	—	—	—	—	—	
3.05.12	Oggetti di ornamento e arred.	—	—	—	—	3	2	2	1	1	1	—	
3.05.13	Fabbricazione di bottoni	—	—	—	—	33	15	33	15	—	—	—	
3.05.14	Confez. accessori del vestiario	—	—	—	—	16	18	9	6	7	12	—	
3.05.15	Labor. materassaio e tappezziere	—	—	—	—	2	2	2	2	—	—	—	
3.05.16	Confezione di parrucche, ecc.	—	—	—	—	—	—	—	—	—	—	—	
3.05	Vestiario, abbigl. e arred.	—	—	—	—	443	347	367	191	76	156	—	
S A R D E G N A													
3.05.01	Fabbricazione feltri, cappelli, ecc.	1	1	—	—	1	1	1	1	—	—	—	
3.05.02	Fabbricaz. trecce e cappelli di paglia	—	—	—	—	—	—	—	—	—	—	—	
3.05.03	Laboratori di modisteria.	—	—	—	—	—	—	—	—	—	—	—	
3.05.04	Confezione di vestiario	—	—	—	—	6	1	6	1	—	—	—	
3.05.05	Confezione di pellicce	—	—	—	—	4	3	4	3	—	—	—	
3.05.06	Confezione di biancheria.	—	—	—	—	3	1	3	1	—	—	—	
3.05.07	Calzaturifici.	—	—	—	—	6	5	6	5	—	—	—	
3.05.08	Confez. e riparaz. a mano di calzature	—	—	—	—	20	32	18	9	1	1	—	
3.05.09	Riparaz. a macchina di calzature	—	—	—	—	6	4	6	4	—	—	—	
3.05.10	Fabbricazione guanti in pelle	—	—	—	—	—	—	—	—	—	—	—	
3.05.11	Fabbricazione guanti in stoffa	—	—	—	—	—	—	—	—	—	—	—	
3.05.12	Oggetti di ornamento e arred.	—	—	—	—	—	—	—	—	—	—	—	
3.05.13	Fabbricazione di bottoni	—	—	—	—	—	—	—	—	—	—	—	
3.05.14	Confez. accessori del vestiario	—	—	—	—	—	—	—	—	—	—	—	
3.05.15	Labor. materassaio e tappezziere	—	—	—	—	1	15	—	—	—	—	—	
3.05.16	Confezione di parrucche, ecc.	—	—	—	—	—	—	—	—	—	—	—	
3.05	Vestiario, abbigl. e arred.	1	1	—	—	47	62	44	24	1	1	—	

SEZIONE II — MOTORI E GENERATORI DI ENERGIA ELETTRICA INSTALLATI

Segue Tav. 7 — Motori primari e generatori di energia elettrica — Motori elettrici, secondo la potenza
 B — Provincie, per classe, gruppi di categorie o categoria di attività economica: VESTIARIO, ABBIGL. E ARRED. (3.05)

N. d'ordine	PROVINCIE	MOTORI PRIMARI		GENERATORI DI ENERGIA ELETTRICA		MOTORI ELETTRICI							
		N	potenza HP	N	potenza kW	Totale		con potenza (kW)					
						N	potenza kW	fino a 1		da 1 a 5		da 5 a 10	
N	potenza	N	potenza	N	potenza	N	potenza	N	potenza	N	potenza		
1	Alessandria	18	2.985	16	2.053	3.168	4.624	2.341	1187	683	1.430	77	506
2	Asti	2	125	2	32	247	177	170	52	77	125	—	—
3	Cuneo	4	353	3	182	519	434	399	161	111	160	5	35
4	Novara	9	603	8	394	1.372	1.336	1.067	485	263	530	37	256
5	Torino	14	633	26	356	3.066	3.022	2.588	1.189	422	762	26	179
6	Vercelli	6	355	5	177	700	789	483	212	199	425	13	85
7	Aosta (Valle di)	—	—	—	—	30	21	25	10	5	11	—	—
8	Bergamo	7	312	5	135	1.194	2.594	530	278	547	1.058	66	440
9	Brescia	5	142	3	81	717	909	475	174	216	429	15	110
10	Como	3	401	3	321	1.016	1.184	648	349	358	754	8	55
11	Cremona	—	—	—	—	156	104	124	55	31	39	—	—
12	Mantova	—	—	—	—	394	292	344	127	43	103	4	29
13	Milano	59	2.750	66	1.480	11.050	11.265	9.011	3.813	1.708	3.117	197	1.392
14	Pavia	21	685	35	366	6.582	4.676	5.829	2.854	693	1.126	38	260
15	Sondrio	—	—	—	—	31	30	30	23	—	—	1	7
16	Varese	17	877	13	576	3.973	3.281	3.232	1.549	678	1.088	53	327
17	Bolzano	1	1	—	—	370	248	348	193	20	32	—	—
18	Trento	—	—	—	—	242	155	216	110	26	45	—	—
19	Belluno	1	1	—	—	45	32	37	22	8	10	—	—
20	Padova	6	233	5	142	780	702	643	261	124	197	3	16
21	Rovigo	—	—	—	—	139	95	117	63	22	32	—	—
22	Treviso	6	144	3	43	552	526	427	249	116	187	4	24
23	Venezia	3	92	3	64	754	489	678	363	74	106	1	10
24	Verona	3	153	21	79	822	646	678	389	135	200	9	57
25	Vicenza	3	98	3	62	1.001	710	841	393	149	207	8	58
26	Gorizia	—	—	—	—	66	42	61	36	5	6	—	—
27	Udine	6	73	2	38	427	353	330	192	93	136	4	25
28	Trieste (Territorio di)	2	65	2	40	343	241	284	90	52	84	5	31
29	Genova	5	82	4	307	704	373	637	242	65	120	2	11
30	Imperia	2	100	1	14	90	78	75	38	13	25	2	15
31	La Spezia	—	—	—	—	93	62	74	25	19	37	—	—
32	Savona	—	—	—	—	48	43	39	17	7	12	2	14
33	Bologna	10	180	19	112	919	424	850	303	68	109	—	—
34	Ferrara	1	165	1	80	354	199	312	138	41	53	1	8
35	Forlì	5	122	4	69	529	605	437	238	83	134	5	30
36	Modena	6	42	2	9	494	303	418	189	76	114	—	—
37	Parma	2	75	2	23	622	587	428	215	181	232	5	25
38	Piacenza	6	145	21	65	664	1.969	309	174	262	495	48	347
39	Ravenna	—	—	—	—	56	33	48	23	8	10	—	—
40	Reggio nell'Emilia	—	—	—	—	183	96	171	57	7	8	5	31
41	Arezzo	4	331	3	264	1.426	2.928	712	423	653	1.880	49	427
42	Firenze	8	142	2	37	2.692	1.897	2.277	1.156	402	617	9	62
43	Grosseto	—	—	—	—	17	8	14	5	3	3	—	—
44	Livorno	—	—	—	—	59	36	52	24	7	12	—	—
45	Lucca	1	7	—	—	403	797	330	213	59	141	4	30
46	Massa-Carrara	—	—	—	—	74	50	70	43	4	7	—	—
47	Pisa	1	7	1	7	472	455	410	206	51	83	—	—
48	Pistoia	2	67	2	38	516	427	445	241	51	70	19	105
49	Siena	—	—	—	—	168	277	87	58	76	176	4	28
50	Perugia	1	25	1	16	174	151	137	66	35	63	1	7
51	Terni	—	—	—	—	80	78	64	41	15	28	1	9
52	Ancona	—	—	—	—	176	108	158	79	17	22	1	7
53	Ascoli Piceno	3	117	4	77	988	709	898	533	82	132	8	44
54	Macerata	2	16	—	—	445	351	389	200	39	47	17	104
55	Pesaro e Urbino	—	—	—	—	97	108	81	39	15	36	—	—
56	Frosinone	—	—	—	—	91	90	63	43	28	47	—	—
57	Latina	—	—	—	—	6	4	5	3	1	1	—	—
58	Rieti	—	—	—	—	3	1	2	—	1	1	—	—
59	Roma	7	7	—	—	568	368	500	256	68	112	—	—
60	Viterbo	—	—	—	—	22	9	22	9	—	—	—	—
61	Campobasso	—	—	—	—	21	2	21	2	—	—	—	—
62	Chieti	—	—	—	—	16	11	14	7	2	4	—	—
63	L'Aquila	—	—	—	—	4	1	4	1	—	—	—	—
64	Pescara	—	—	—	—	18	13	15	9	3	4	—	—
65	Teramo	—	—	—	—	8	20	7	2	—	—	—	—
66	Avellino	—	—	—	—	—	—	—	—	—	—	—	—
67	Benevento	—	—	—	—	—	—	—	—	—	—	—	—
68	Caserta	3	82	22	93	121	131	90	56	29	58	2	17
69	Napoli	7	144	6	99	1.473	1.213	1.218	658	244	466	9	64
70	Salerno	—	—	—	—	20	13	20	13	—	—	—	—
71	Bari	2	6	2	5	287	228	242	138	44	82	1	8
72	Brindisi	—	—	—	—	3	5	2	2	1	3	—	—
73	Foggia	—	—	—	—	5	2	5	2	—	—	—	—
74	Lecce	—	—	—	—	34	30	25	12	9	18	—	—
75	Taranto	—	—	—	—	3	2	3	2	—	—	—	—
76	Matera	—	—	—	—	2	1	2	1	—	—	—	—
77	Potenza	—	—	—	—	23	12	21	6	2	6	—	—
78	Catanzaro	—	—	—	—	12	9	8	3	4	6	—	—
79	Cosenza	—	—	—	—	—	—	—	—	—	—	—	—
80	Reggio di Calabria	—	—	—	—	7	6	7	6	—	—	—	—
81	Agrigento	—	—	—	—	—	—	—	—	—	—	—	—
82	Caltanissetta	—	—	—	—	9	15	2	2	7	13	—	—
83	Catania	—	—	—	—	196	187	151	84	45	103	—	—
84	Enna	—	—	—	—	—	—	—	—	—	—	—	—
85	Messina	—	—	—	—	42	36	35	24	7	12	—	—
86	Palermo	—	—	—	—	181	103	166	77	15	26	—	—
87	Ragusa	—	—	—	—	6	3	6	3	—	—	—	—
88	Siracusa	—	—	—	—	2	1	1	—	1	1	—	—
89	Trapani	—	—	—	—	7	2	6	1	1	1	—	—
90	Cagliari	1	1	—	—	31	52	29	15	—	—	—	—
91	Nuoro	—	—	—	—	2	1	2	1	—	—	—	—
92	Sassari	—	—	—	—	14	9	13	8	1	1	—	—
	ITALIA	275	12.944	321	7.936	55.536	54.709	44.585	21.311	9.710	18.030	769	5.295

SEZIONE II — MOTORI E GENERATORI DI ENERGIA ELETTRICA INSTALLATI

Segue Tav. 7 — Motori primari e generatori di energia elettrica — Motori elettrici, secondo la potenza

B — Provincie, per classe, gruppi di categorie o categoria di attività economica: FABBRICAZ. FELTRI, CAPPELLI, ECC. (3.05.01)

N. d'ordine	PROVINCIE	MOTORI PRIMARI		GENERATORI DI ENERGIA ELETTRICA		MOTORI ELETTRICI							
		N	potenza HP	N	potenza kW	Totale		con potenza (kW)					
						N	potenza kW	fino a 1		da 1 a 5		da 5 a 10	
							N	potenza	N	potenza	N	potenza	
1	Alessandria	5	2.385	5	1.771	878	2.579	473	239	291	766	58	371
2	Asti	—	—	—	—	—	—	—	—	—	—	—	—
3	Cuneo	—	—	—	—	—	—	—	—	—	—	—	—
4	Novara	3	395	3	266	394	720	218	118	138	312	34	239
5	Torino	—	—	—	—	48	50	34	7	12	17	—	—
6	Vercelli	5	325	4	159	422	629	228	100	177	392	13	85
7	Aosta (Valle di)	—	—	—	—	—	—	—	—	—	—	—	—
8	Bergamo	—	—	—	—	148	428	51	28	72	171	18	115
9	Brescia	—	—	—	—	1	1	—	—	1	1	—	—
10	Como	—	—	—	—	1	1	1	1	—	—	—	—
11	Cremona	—	—	—	—	17	27	—	—	16	17	—	—
12	Mantova	—	—	—	—	—	—	—	—	—	—	—	—
13	Milano	12	1.197	8	694	1.115	4.327	408	220	503	1.078	94	655
14	Pavia	2	95	1	66	219	502	100	51	97	222	15	104
15	Sondrio	—	—	—	—	—	—	—	—	—	—	—	—
16	Varese	—	—	—	—	28	47	15	13	12	27	1	7
17	Bolzano	—	—	—	—	6	3	3	—	3	3	—	—
18	Trento	—	—	—	—	—	—	—	—	—	—	—	—
19	Belluno	—	—	—	—	—	—	—	—	—	—	—	—
20	Padova	—	—	—	—	40	42	19	15	21	27	—	—
21	Rovigo	—	—	—	—	—	—	—	—	—	—	—	—
22	Treviso	—	—	—	—	1	—	1	—	—	—	—	—
23	Venezia	—	—	—	—	—	—	—	—	—	—	—	—
24	Verona	—	—	—	—	—	—	—	—	—	—	—	—
25	Vicenza	—	—	—	—	—	—	—	—	—	—	—	—
26	Gorizia	—	—	—	—	—	—	—	—	—	—	—	—
27	Udine	—	—	—	—	1	1	1	1	—	—	—	—
28	Trieste (Territorio di)	—	—	—	—	—	—	—	—	—	—	—	—
29	Genova	—	—	—	—	3	3	1	1	2	2	—	—
30	Imperia	—	—	—	—	—	—	—	—	—	—	—	—
31	La Spezia	—	—	—	—	—	—	—	—	—	—	—	—
32	Savona	—	—	—	—	—	—	—	—	—	—	—	—
33	Bologna	—	—	—	—	1	—	1	—	—	—	—	—
34	Ferrara	—	—	—	—	—	—	—	—	—	—	—	—
35	Forlì	—	—	—	—	—	—	—	—	—	—	—	—
36	Modena	1	6	1	3	20	21	9	6	11	15	—	—
37	Parma	—	—	—	—	—	—	—	—	—	—	—	—
38	Piacenza	—	—	—	—	—	—	—	—	—	—	—	—
39	Ravenna	—	—	—	—	—	—	—	—	—	—	—	—
40	Reggio nell'Emilia	—	—	—	—	—	—	—	—	—	—	—	—
41	Arezzo	4	331	3	264	1.165	2.772	485	322	619	1.825	49	427
42	Firenze	1	5	—	—	55	63	36	19	18	35	1	9
43	Grosseto	—	—	—	—	—	—	—	—	—	—	—	—
44	Livorno	—	—	—	—	—	—	—	—	—	—	—	—
45	Lucca	1	7	—	—	12	8	8	2	4	6	—	—
46	Massa-Carrara	—	—	—	—	—	—	—	—	—	—	—	—
47	Pisa	—	—	—	—	—	—	—	—	—	—	—	—
48	Pistoia	—	—	—	—	9	1	9	1	—	—	—	—
49	Stena	—	—	—	—	112	209	50	34	59	145	2	15
50	Perugia	—	—	—	—	27	53	9	4	16	27	1	7
51	Terni	—	—	—	—	—	—	—	—	—	—	—	—
52	Ancona	—	—	—	—	—	—	—	—	—	—	—	—
53	Ascoli Piceno	—	—	—	—	—	—	—	—	—	—	—	—
54	Macerata	—	—	—	—	—	—	—	—	—	—	—	—
55	Pesaro e Urbino	—	—	—	—	—	—	—	—	—	—	—	—
56	Frosinone	—	—	—	—	—	—	—	—	—	—	—	—
57	Latina	—	—	—	—	—	—	—	—	—	—	—	—
58	Rieti	—	—	—	—	—	—	—	—	—	—	—	—
59	Roma	—	—	—	—	15	6	15	6	—	—	—	—
60	Viterbo	—	—	—	—	—	—	—	—	—	—	—	—
61	Campobasso	—	—	—	—	—	—	—	—	—	—	—	—
62	Chieti	—	—	—	—	7	4	7	4	—	—	—	—
63	L'Aquila	—	—	—	—	—	—	—	—	—	—	—	—
64	Pescara	—	—	—	—	—	—	—	—	—	—	—	—
65	Teramo	—	—	—	—	3	2	3	2	—	—	—	—
66	Avellino	—	—	—	—	—	—	—	—	—	—	—	—
67	Benevento	—	—	—	—	—	—	—	—	—	—	—	—
68	Caserta	—	—	—	—	—	—	—	—	—	—	—	—
69	Napoli	—	—	—	—	5	5	5	5	—	—	—	—
70	Salerno	—	—	—	—	—	—	—	—	—	—	—	—
71	Bari	1	3	1	3	38	51	21	17	17	34	—	—
72	Brindisi	—	—	—	—	—	—	—	—	—	—	—	—
73	Foggia	—	—	—	—	—	—	—	—	—	—	—	—
74	Lecce	—	—	—	—	5	4	4	2	1	2	—	—
75	Taranto	—	—	—	—	—	—	—	—	—	—	—	—
76	Matera	—	—	—	—	—	—	—	—	—	—	—	—
77	Potenza	—	—	—	—	1	1	1	1	—	—	—	—
78	Catanzaro	—	—	—	—	—	—	—	—	—	—	—	—
79	Cosenza	—	—	—	—	—	—	—	—	—	—	—	—
80	Reggio di Calabria	—	—	—	—	—	—	—	—	—	—	—	—
81	Agrigento	—	—	—	—	—	—	—	—	—	—	—	—
82	Caltanissetta	—	—	—	—	—	—	—	—	—	—	—	—
83	Catania	—	—	—	—	—	—	—	—	—	—	—	—
84	Enna	—	—	—	—	—	—	—	—	—	—	—	—
85	Messina	—	—	—	—	—	—	—	—	—	—	—	—
86	Palermo	—	—	—	—	9	2	9	2	—	—	—	—
87	Ragusa	—	—	—	—	—	—	—	—	—	—	—	—
88	Siracusa	—	—	—	—	—	—	—	—	—	—	—	—
89	Trapani	—	—	—	—	—	—	—	—	—	—	—	—
90	Cagliari	1	1	—	—	1	1	1	1	—	—	—	—
91	Nuoro	—	—	—	—	—	—	—	—	—	—	—	—
92	Sassari	—	—	—	—	—	—	—	—	—	—	—	—
	ITALIA	36	4.750	26	3.226	4.807	12.563	2.226	1.222	2.090	5.124	286	2.034

SEZIONE II — MOTORI E GENERATORI DI ENERGIA ELETTRICA INSTALLATI

Segue Tav. 7 — Motori primari e generatori di energia elettrica — Motori elettrici, secondo la potenza
 B — Provincie, per classe, gruppi di categorie o categoria di attività economica: LABORATORI DI MODISTERIA (3.05.03)

N. d'ordine	PROVINCIE	MOTORI PRIMARI		GENERATORI DI ENERGIA ELETTRICA		MOTORI ELETTRICI							
		N	potenza HP	N	potenza kW	Totale		con potenza (kW)					
						N	potenza kW	fino a 1		da 1 a 5		da 5 a 10	
							N	potenza	N	potenza	N	potenza	
1	Alessandria.	—	—	—	—	—	—	—	—	—	—	—	
2	Asti.	—	—	—	—	—	—	—	—	—	—	—	
3	Cuneo.	—	—	—	—	—	—	—	—	—	—	—	
4	Novara.	—	—	—	—	1	1	1	1	—	—	—	
5	Torino.	—	—	—	—	2	—	2	—	—	—	—	
6	Vercelli.	—	—	—	—	—	—	—	—	—	—	—	
7	Aosta (Valle di)	—	—	—	—	—	—	—	—	—	—	—	
8	Bergamo.	—	—	—	—	—	—	—	—	—	—	—	
9	Brescia.	—	—	—	—	—	—	—	—	—	—	—	
10	Como.	—	—	—	—	—	—	—	—	—	—	—	
11	Cremona.	—	—	—	—	—	—	—	—	—	—	—	
12	Mantova.	—	—	—	—	—	—	—	—	—	—	—	
13	Milano.	—	—	—	—	10	5	10	5	—	—	—	
14	Pavia.	—	—	—	—	—	—	—	—	—	—	—	
15	Sondrio.	—	—	—	—	—	—	—	—	—	—	—	
16	Varese.	—	—	—	—	—	—	—	—	—	—	—	
17	Bolzano.	—	—	—	—	—	—	—	—	—	—	—	
18	Trento.	—	—	—	—	—	—	—	—	—	—	—	
19	Belluno.	—	—	—	—	—	—	—	—	—	—	—	
20	Padova.	—	—	—	—	—	—	—	—	—	—	—	
21	Rovigo.	—	—	—	—	—	—	—	—	—	—	—	
22	Treviso.	—	—	—	—	—	—	—	—	—	—	—	
23	Venezia.	—	—	—	—	1	1	1	1	—	—	—	
24	Verona.	—	—	—	—	—	—	—	—	—	—	—	
25	Vicenza.	—	—	—	—	—	—	—	—	—	—	—	
26	Gorizia.	—	—	—	—	—	—	—	—	—	—	—	
27	Udine.	—	—	—	—	—	—	—	—	—	—	—	
28	Trieste (Territorio di)	—	—	—	—	—	—	—	—	—	—	—	
29	Genova.	—	—	—	—	1	—	1	—	—	—	—	
30	Imperia.	—	—	—	—	—	—	—	—	—	—	—	
31	La Spezia.	—	—	—	—	—	—	—	—	—	—	—	
32	Savona.	—	—	—	—	1	—	1	—	—	—	—	
33	Bologna.	—	—	—	—	—	—	—	—	—	—	—	
34	Ferrara.	—	—	—	—	—	—	—	—	—	—	—	
35	Forlì.	—	—	—	—	—	—	—	—	—	—	—	
36	Modena.	—	—	—	—	—	—	—	—	—	—	—	
37	Parma.	—	—	—	—	—	—	—	—	—	—	—	
38	Piacenza.	—	—	—	—	—	—	—	—	—	—	—	
39	Ravenna.	—	—	—	—	—	—	—	—	—	—	—	
40	Reggio nell'Emilia.	—	—	—	—	—	—	—	—	—	—	—	
41	Arezzo.	—	—	—	—	1	—	1	—	—	—	—	
42	Firenze.	—	—	—	—	19	14	15	7	4	7	—	
43	Grosseto.	—	—	—	—	—	—	—	—	—	—	—	
44	Livorno.	—	—	—	—	—	—	—	—	—	—	—	
45	Lucca.	—	—	—	—	—	—	—	—	—	—	—	
46	Massa-Carrara.	—	—	—	—	—	—	—	—	—	—	—	
47	Pisa.	—	—	—	—	—	—	—	—	—	—	—	
48	Pistola.	—	—	—	—	—	—	—	—	—	—	—	
49	Siena.	—	—	—	—	—	—	—	—	—	—	—	
50	Perugia.	—	—	—	—	—	—	—	—	—	—	—	
51	Terni.	—	—	—	—	—	—	—	—	—	—	—	
52	Ancona.	—	—	—	—	1	7	—	—	—	1	7	
53	Ascoli Piceno.	—	—	—	—	—	—	—	—	—	—	—	
54	Macerata.	—	—	—	—	—	—	—	—	—	—	—	
55	Pesaro e Urbino.	—	—	—	—	—	—	—	—	—	—	—	
56	Frosinone.	—	—	—	—	—	—	—	—	—	—	—	
57	Latina.	—	—	—	—	—	—	—	—	—	—	—	
58	Rieti.	—	—	—	—	2	—	2	—	—	—	—	
59	Roma.	—	—	—	—	—	—	—	—	—	—	—	
60	Viterbo.	—	—	—	—	—	—	—	—	—	—	—	
61	Campobasso.	—	—	—	—	—	—	—	—	—	—	—	
62	Chieti.	—	—	—	—	—	—	—	—	—	—	—	
63	L'Aquila.	—	—	—	—	—	—	—	—	—	—	—	
64	Pescara.	—	—	—	—	—	—	—	—	—	—	—	
65	Teramo.	—	—	—	—	—	—	—	—	—	—	—	
66	Avellino.	—	—	—	—	—	—	—	—	—	—	—	
67	Benevento.	—	—	—	—	—	—	—	—	—	—	—	
68	Caserta.	—	—	—	—	—	—	—	—	—	—	—	
69	Napoli.	—	—	—	—	—	—	—	—	—	—	—	
70	Salerno.	—	—	—	—	—	—	—	—	—	—	—	
71	Bari.	—	—	—	—	—	—	—	—	—	—	—	
72	Brindisi.	—	—	—	—	—	—	—	—	—	—	—	
73	Foggia.	—	—	—	—	—	—	—	—	—	—	—	
74	Lecce.	—	—	—	—	—	—	—	—	—	—	—	
75	Taranto.	—	—	—	—	—	—	—	—	—	—	—	
76	Matera.	—	—	—	—	—	—	—	—	—	—	—	
77	Potenza.	—	—	—	—	—	—	—	—	—	—	—	
78	Catanzaro.	—	—	—	—	—	—	—	—	—	—	—	
79	Cosenza.	—	—	—	—	—	—	—	—	—	—	—	
80	Reggio di Calabria.	—	—	—	—	—	—	—	—	—	—	—	
81	Agrigento.	—	—	—	—	—	—	—	—	—	—	—	
82	Caltanissetta.	—	—	—	—	—	—	—	—	—	—	—	
83	Catania.	—	—	—	—	—	—	—	—	—	—	—	
84	Enna.	—	—	—	—	—	—	—	—	—	—	—	
85	Messina.	—	—	—	—	—	—	—	—	—	—	—	
86	Palermo.	—	—	—	—	—	—	—	—	—	—	—	
87	Ragusa.	—	—	—	—	—	—	—	—	—	—	—	
88	Siracusa.	—	—	—	—	—	—	—	—	—	—	—	
89	Trapani.	—	—	—	—	—	—	—	—	—	—	—	
90	Cagliari.	—	—	—	—	—	—	—	—	—	—	—	
91	Nuoro.	—	—	—	—	—	—	—	—	—	—	—	
92	Sassari.	—	—	—	—	—	—	—	—	—	—	—	
	ITALIA					39	28	34	14	4	7	1	7

SEZIONE II — MOTORI E GENERATORI DI ENERGIA ELETTRICA INSTALLATI

Segue Tav. 7 — Motori primari e generatori di energia elettrica — Motori elettrici, secondo la potenza
 B — Provincie, per classe, gruppi di categorie o categoria di attività economica: CONFEZIONE DI VESTIARIO (3.05.04)

N. d'ordine	PROVINCIE	MOTORI PRIMARI		GENERATORI DI ENERGIA ELETTRICA		MOTORI ELETTRICI							
		N	potenza HP	N	potenza kW	Totale		con potenza (kW)					
						N	potenza kW	fino a 1		da 1 a 5		da 5 a 10	
						N	potenza kW	N	potenza	N	potenza	N	potenza
1	Alessandria	—	—	—	—	56	44	38	16	18	28	—	—
2	Asti	1	20	1	12	75	109	21	10	54	99	—	—
3	Cuneo	—	—	—	—	68	37	52	20	16	17	—	—
4	Novara	2	120	2	78	391	199	340	111	50	82	1	6
5	Torino	5	391	21	224	970	1.485	773	332	158	319	13	80
6	Vercelli	—	—	—	—	47	14	46	11	1	3	—	—
7	Aosta (Valle di)	—	—	—	—	—	—	—	—	—	—	—	—
8	Bergamo	—	—	—	—	56	62	22	13	34	49	—	—
9	Brescia	—	—	—	—	73	37	70	32	3	5	—	—
10	Como	—	—	—	—	50	28	46	24	4	4	—	—
11	Cremona	—	—	—	—	18	17	9	3	9	14	—	—
12	Mantova	—	—	—	—	251	167	219	75	31	86	1	6
13	Milano	16	655	34	364	2.742	1.836	2.405	1.040	307	533	22	124
14	Pavia	—	—	—	—	105	30	101	24	4	6	—	—
15	Sondrio	—	—	—	—	—	—	—	—	—	—	—	—
16	Varese	4	7	—	—	635	376	591	213	43	152	—	—
17	Bolzano	—	—	—	—	31	16	28	10	3	6	—	—
18	Trento	—	—	—	—	9	7	8	5	1	2	—	—
19	Belluno	—	—	—	—	—	—	—	—	—	—	—	—
20	Padova	1	20	1	10	97	28	95	25	2	3	—	—
21	Rovigo	—	—	—	—	16	12	14	8	2	4	—	—
22	Treviso	1	17	—	—	91	155	41	20	45	69	—	—
23	Venezia	—	—	—	—	35	31	13	3	22	28	—	—
24	Verona	—	—	—	—	17	6	17	6	—	—	—	—
25	Vicenza	2	68	2	50	129	55	124	44	5	11	—	—
26	Gorizia	—	—	—	—	1	1	1	1	—	—	—	—
27	Udine	1	—	—	—	13	17	8	6	4	5	1	6
28	Trieste (Territorio di)	2	65	2	40	157	99	136	34	20	40	—	—
29	Genova	1	60	1	294	63	39	52	23	11	16	—	—
30	Imperia	—	—	—	—	—	—	—	—	—	—	—	—
31	La Spezia	—	—	—	—	43	30	31	7	12	23	—	—
32	Savona	—	—	—	—	3	1	2	—	1	1	—	—
33	Bologna	4	99	12	43	25	14	22	11	3	3	—	—
34	Ferrara	—	—	—	—	—	—	—	—	—	—	—	—
35	Forlì	—	—	—	—	31	19	31	19	—	—	—	—
36	Modena	—	—	—	—	6	2	6	2	—	—	—	—
37	Parma	—	—	—	—	1	1	1	1	—	—	—	—
38	Piacenza	—	—	—	—	3	2	3	2	—	—	—	—
39	Ravenna	—	—	—	—	8	1	8	1	—	—	—	—
40	Reggio nell'Emilia	—	—	—	—	—	—	—	—	—	—	—	—
41	Arezzo	—	—	—	—	20	20	9	7	11	13	—	—
42	Firenze	5	35	1	13	407	259	308	118	96	106	2	15
43	Grosseto	—	—	—	—	6	2	6	—	—	—	—	—
44	Livorno	—	—	—	—	2	3	—	—	2	3	—	—
45	Lucca	—	—	—	—	2	1	—	1	—	—	—	—
46	Massa-Carrara	—	—	—	—	28	9	27	8	1	1	—	—
47	Pisa	1	7	1	7	43	12	43	12	—	—	—	—
48	Pistoia	—	—	—	—	2	1	1	—	1	1	—	—
49	Siena	—	—	—	—	2	3	—	—	2	3	—	—
50	Perugia	—	—	—	—	3	2	3	2	—	—	—	—
51	Terni	—	—	—	—	—	—	—	—	—	—	—	—
52	Ancona	—	—	—	—	1	1	1	1	—	—	—	—
53	Ascoli Piceno	—	—	—	—	—	—	—	—	—	—	—	—
54	Macerata	—	—	—	—	13	2	12	1	1	1	—	—
55	Pesaro e Urbino	—	—	—	—	—	—	—	—	—	—	—	—
56	Frosinone	—	—	—	—	—	—	—	—	—	—	—	—
57	Latina	—	—	—	—	—	—	—	—	—	—	—	—
58	Rieti	—	—	—	—	—	—	—	—	—	—	—	—
59	Roma	1	3	—	—	44	31	35	18	9	13	—	—
60	Viterbo	—	—	—	—	—	—	—	—	—	—	—	—
61	Campobasso	—	—	—	—	20	2	20	2	—	—	—	—
62	Chieti	—	—	—	—	—	—	—	—	—	—	—	—
63	L'Aquila	—	—	—	—	—	—	—	—	—	—	—	—
64	Pescara	—	—	—	—	—	—	—	—	—	—	—	—
65	Teramo	—	—	—	—	—	—	—	—	—	—	—	—
66	Avellino	—	—	—	—	—	—	—	—	—	—	—	—
67	Benevento	—	—	—	—	—	—	—	—	—	—	—	—
68	Caserta	—	—	—	—	8	4	8	4	—	—	—	—
69	Napoli	1	20	1	15	101	91	65	28	36	63	—	—
70	Salerno	—	—	—	—	1	—	1	—	—	—	—	—
71	Bari	1	3	1	2	18	10	18	10	—	—	—	—
72	Brindisi	—	—	—	—	—	—	—	—	—	—	—	—
73	Foggia	—	—	—	—	—	—	—	—	—	—	—	—
74	Lecce	—	—	—	—	—	—	—	—	—	—	—	—
75	Taranto	—	—	—	—	—	—	—	—	—	—	—	—
76	Matera	—	—	—	—	—	—	—	—	—	—	—	—
77	Potenza	—	—	—	—	—	—	—	—	—	—	—	—
78	Catanzaro	—	—	—	—	—	—	—	—	—	—	—	—
79	Cosenza	—	—	—	—	—	—	—	—	—	—	—	—
80	Reggio di Calabria	—	—	—	—	—	—	—	—	—	—	—	—
81	Agrirento	—	—	—	—	—	—	—	—	—	—	—	—
82	Caltanissetta	—	—	—	—	—	—	—	—	—	—	—	—
83	Catania	—	—	—	—	—	—	—	—	—	—	—	—
84	Enna	—	—	—	—	—	—	—	—	—	—	—	—
85	Messina	—	—	—	—	1	1	1	1	—	—	—	—
86	Palermo	—	—	—	—	—	—	—	—	—	—	—	—
87	Ragusa	—	—	—	—	1	1	1	1	—	—	—	—
88	Siracusa	—	—	—	—	—	—	—	—	—	—	—	—
89	Trapani	—	—	—	—	—	—	—	—	—	—	—	—
90	Cagliari	—	—	—	—	5	1	5	1	—	—	—	—
91	Nuoro	—	—	—	—	—	—	—	—	—	—	—	—
92	Sassari	—	—	—	—	1	—	1	—	—	—	—	—
	ITALIA	49	1.590	80	1.152	7.045	5.433	5.941	2.369	1.022	1.812	40	237

SEZIONE II — MOTORI E GENERATORI DI ENERGIA ELETTRICA INSTALLATI

Segue Tav. 7 — Motori primari e generatori di energia elettrica — Motori elettrici, secondo la potenza
 B — Provincie, per classe, gruppi di categorie o categoria di attività economica: CONFEZIONE DI BIANCHERIA (3.05.06)

N. d'ordine	PROVINCIE	MOTORI PRIMARI		GENERATORI DI ENERGIA ELETTRICA		MOTORI ELETTRICI							
		N	potenza HP	N	potenza kW	Totale		con potenza (kW)					
						N	potenza kW	fino a 1		da 1 a 5		da 5 a 10	
N	potenza	N	potenza	N	potenza	N	potenza	N	potenza	N	potenza		
1	Alessandria	—	—	—	—	5	4	4	..	1	4	—	—
2	Asti	1	105	1	20	124	42	107	23	17	19	—	—
3	Cuneo	1	40	1	24	107	36	96	19	11	17	—	—
4	Novara	4	88	3	50	157	109	119	39	38	70	—	—
5	Torino	3	158	3	96	353	178	324	124	29	54	—	—
6	Vercelli	—	—	—	—	4	..	4	—	—
7	Aosta (Valle di)	—	—	—	—	4	1	4	1	—	—	—	—
8	Bergamo	2	74	1	19	138	79	122	53	16	26	—	—
9	Brescia	—	—	—	—	4	..	4	—	—
10	Como	1	300	1	240	348	593	93	55	255	538	—	—
11	Cremona	—	—	—	—	12	6	11	5	1	1	—	—
12	Mantova	—	—	—	—	19	1	19	1	—	—	—	—
13	Milano	8	209	4	82	1.194	820	1.088	353	63	104	43	363
14	Pavia	—	—	—	—	5	1	5	1	—	—	—	—
15	Sondrio	—	—	—	—	—	—	—	—	—	—	—	—
16	Varese	1	32	1	18	332	263	282	128	45	95	5	40
17	Bolzano	—	—	—	—	2	1	1	1	1	1	—	—
18	Trento	—	—	—	—	1	..	1	—	—
19	Belluno	—	—	—	—	2	1	2	1	—	—	—	—
20	Padova	1	25	1	12	89	62	63	14	26	48	—	—
21	Rovigo	—	—	—	—	—	—	—	—	—	—	—	—
22	Treviso	—	—	—	—	4	1	4	1	—	—	—	—
23	Venezia	—	—	—	—	17	26	11	7	5	9	—	—
24	Verona	—	—	—	—	33	14	30	8	3	6	—	—
25	Vicenza	—	—	—	—	8	4	7	2	1	2	—	—
26	Gorizia	—	—	—	—	2	1	2	1	—	—	—	—
27	Udine	—	—	—	—	22	13	20	10	2	3	—	—
28	Trieste (Territorio di)	—	—	—	—	22	9	21	7	1	2	—	—
29	Genova	—	—	—	—	45	20	40	13	5	7	—	—
30	Imperia	—	—	—	—	1	1	1	1	—	—	—	—
31	La Spezia	—	—	—	—	8	3	7	2	1	1	—	—
32	Savona	—	—	—	—	1	1	1	1	—	—	—	—
33	Bologna	—	—	—	—	114	37	104	22	10	15	—	—
34	Ferrara	—	—	—	—	12	2	12	2	—	—	—	—
35	Forlì	—	—	—	—	8	1	8	1	—	—	—	—
36	Modena	—	—	—	—	62	13	61	12	1	1	—	—
37	Parma	—	—	—	—	17	5	16	3	1	2	—	—
38	Piacenza	—	—	—	—	2	..	2	—	—
39	Ravenna	—	—	—	—	1	..	1	—	—
40	Reggio nell'Emilia	—	—	—	—	9	2	9	2	—	—	—	—
41	Arezzo	—	—	—	—	32	7	32	7	—	—	—	—
42	Firenze	1	40	1	24	159	87	141	58	18	29	—	—
43	Grosseto	—	—	—	—	—	—	—	—	—	—	—	—
44	Livorno	—	—	—	—	—	—	—	—	—	—	—	—
45	Lucca	—	—	—	—	5	..	5	—	—
46	Massa-Carrara	—	—	—	—	—	—	—	—	—	—	—	—
47	Pisa	—	—	—	—	2	1	2	1	—	—	—	—
48	Pistoia	—	—	—	—	—	—	—	—	—	—	—	—
49	Siena	—	—	—	—	1	..	1	—	—
50	Perugia	—	—	—	—	4	1	4	1	—	—	—	—
51	Terni	—	—	—	—	9	1	9	1	—	—	—	—
52	Ancona	—	—	—	—	28	19	20	10	8	9	—	—
53	Ascoli Piceno	—	—	—	—	2	3	1	1	1	2	—	—
54	Macerata	—	—	—	—	1	1	1	1	—	—	—	—
55	Pesaro e Urbino	—	—	—	—	2	2	1	..	1	2	—	—
56	Frosinone	—	—	—	—	—	—	—	—	—	—	—	—
57	Latina	—	—	—	—	—	—	—	—	—	—	—	—
58	Rieti	—	—	—	—	—	—	—	—	—	—	—	—
59	Roma	—	—	—	—	106	76	86	39	20	37	—	—
60	Viterbo	—	—	—	—	2	..	2	—	—
61	Campobasso	—	—	—	—	—	—	—	—	—	—	—	—
62	Chieti	—	—	—	—	1	..	1	—	—
63	L'Aquila	—	—	—	—	—	—	—	—	—	—	—	—
64	Pescara	—	—	—	—	1	..	1	—	—
65	Teramo	—	—	—	—	—	—	—	—	—	—	—	—
66	Avellino	—	—	—	—	—	—	—	—	—	—	—	—
67	Benevento	—	—	—	—	—	—	—	—	—	—	—	—
68	Caserta	—	—	—	—	—	—	—	—	—	—	—	—
69	Napoli	3	54	2	33	116	120	70	35	45	74	—	—
70	Salerno	—	—	—	—	1	..	1	—	—
71	Bari	—	—	—	—	45	20	42	13	3	7	—	—
72	Brindisi	—	—	—	—	1	..	1	—	—
73	Foggia	—	—	—	—	—	—	—	—	—	—	—	—
74	Lecce	—	—	—	—	—	—	—	—	—	—	—	—
75	Taranto	—	—	—	—	—	—	—	—	—	—	—	—
76	Matera	—	—	—	—	—	—	—	—	—	—	—	—
77	Potenza	—	—	—	—	19	4	19	4	—	—	—	—
78	Catanzaro	—	—	—	—	—	—	—	—	—	—	—	—
79	Cosenza	—	—	—	—	—	—	—	—	—	—	—	—
80	Reggio di Calabria	—	—	—	—	—	—	—	—	—	—	—	—
81	Agrigento	—	—	—	—	—	—	—	—	—	—	—	—
82	Caltanissetta	—	—	—	—	—	—	—	—	—	—	—	—
83	Catania	—	—	—	—	13	11	8	2	5	9	—	—
84	Enna	—	—	—	—	—	—	—	—	—	—	—	—
85	Messina	—	—	—	—	—	—	—	—	—	—	—	—
86	Palermo	—	—	—	—	21	8	18	4	3	4	—	—
87	Ragusa	—	—	—	—	—	—	—	—	—	—	—	—
88	Siracusa	—	—	—	—	—	—	—	—	—	—	—	—
89	Trapani	—	—	—	—	—	—	—	—	—	—	—	—
90	Cagliari	—	—	—	—	2	1	2	1	—	—	—	—
91	Nuoro	—	—	—	—	—	—	—	—	—	—	—	—
92	Sassari	—	—	—	—	1	..	1	—	—
	ITALIA	26	1.125	19	618	3.862	2.713	3.175	1.091	637	1.198	48	403

SEZIONE II — MOTORI E GENERATORI DI ENERGIA ELETTRICA INSTALLATI

Segue Tav. 7 — Motori primari e generatori di energia elettrica — Motori elettrici, secondo la potenza
B — Provincie, per classe, gruppi di categorie o categoria di attività economica: CALZATURIFICI (3.05.07)

N. d'ordine	PROVINCIE	MOTORI PRIMARI		GENERATORI DI ENERGIA ELETTRICA		MOTORI ELETTRICI							
		N	potenza HP	N	potenza kW	Totale		con potenza (kW)					
						N	potenza kW	fino a 1		da 1 a 5		da 5 a 10	
							N	potenza	N	potenza	N	potenza	
1	Alessandria	13	600	11	282	1.929	1.814	1.551	793	348	588	19	135
2	Asti	—	—	—	—	24	16	19	10	5	6	—	—
3	Cuneo	1	13	—	—	134	107	110	52	24	55	—	—
4	Novara	—	—	—	—	313	245	279	163	31	57	2	11
5	Torino	1	45	1	24	747	660	610	344	126	203	10	76
6	Vercelli	1	30	1	18	135	100	119	62	15	23	—	—
7	Aosta (Valle di)	—	—	—	—	1	4	—	—	1	4	—	—
8	Bergamo	—	—	—	—	75	60	59	34	16	26	—	—
9	Brescia	1	12	—	—	120	71	110	54	10	17	—	—
10	Como	2	101	2	81	410	425	331	197	69	147	8	55
11	Cremona	—	—	—	—	50	23	48	20	2	3	—	—
12	Mantova	—	—	—	—	19	11	18	10	1	1	—	—
13	Milano	16	618	15	311	3.436	2.771	2.871	1.457	539	855	14	97
14	Pavia	19	590	34	300	5.789	3.867	5.200	2.596	555	827	19	133
15	Sondrio	—	—	—	—	—	—	—	—	—	—	—	—
16	Varese	12	838	12	558	2.673	2.387	2.082	1.068	538	750	44	263
17	Bolzano	—	—	—	—	167	114	165	91	—	—	—	—
18	Trento	—	—	—	—	69	43	61	28	8	15	—	—
19	Belluno	—	—	—	—	1	3	—	—	1	3	—	—
20	Padova	3	180	2	116	368	459	305	136	51	84	2	11
21	Rovigo	—	—	—	—	76	48	68	38	8	10	—	—
22	Treviso	4	125	3	43	336	285	270	164	63	102	3	19
23	Venezia	3	92	3	64	512	324	476	257	35	57	1	10
24	Verona	3	153	21	79	655	514	552	337	94	120	9	57
25	Vicenza	1	30	1	12	615	396	507	241	105	126	1	8
26	Gorizia	—	—	—	—	10	5	9	4	1	1	—	—
27	Udine	4	69	2	38	246	210	186	109	57	82	3	19
28	Trieste (Territorio di)	—	—	—	—	34	64	17	9	11	13	5	31
29	Genova	—	—	—	—	150	83	136	56	12	16	2	11
30	Imperia	2	100	1	14	64	63	50	24	12	24	2	15
31	La Spezia	—	—	—	—	10	5	10	5	—	—	—	—
32	Savona	—	—	—	—	11	26	7	6	2	6	2	14
33	Bologna	—	—	—	—	302	175	284	132	17	31	—	—
34	Ferrara	1	165	1	80	332	191	290	130	41	53	1	8
35	Forlì	4	120	4	69	405	530	320	175	76	122	5	30
36	Modena	—	—	—	—	219	163	186	107	33	56	—	—
37	Parma	2	75	2	23	275	191	221	109	54	82	—	—
38	Piacenza	—	—	—	—	103	92	81	50	21	36	1	6
39	Ravenna	—	—	—	—	—	—	—	—	—	—	—	—
40	Reggio nell'Emilia	—	—	—	—	23	12	19	8	4	4	—	—
41	Arezzo	—	—	—	—	175	106	159	75	16	31	—	—
42	Firenze	1	62	—	—	1447	946	1.316	751	129	180	2	15
43	Grosseto	—	—	—	—	—	—	—	—	—	—	—	—
44	Livorno	—	—	—	—	39	20	37	17	2	3	—	—
45	Lucca	—	—	—	—	339	759	281	198	44	118	4	30
46	Massa-Carrara	—	—	—	—	32	29	29	23	3	6	—	—
47	Pisa	—	—	—	—	366	399	311	162	44	71	—	—
48	Pistoia	2	67	2	38	444	394	380	216	44	62	19	105
49	Stena	—	—	—	—	36	39	24	18	12	21	—	—
50	Perugia	1	25	1	16	121	80	104	48	17	32	—	—
51	Terni	—	—	—	—	43	45	32	25	11	20	—	—
52	Ancona	—	—	—	—	97	49	90	40	7	9	—	—
53	Ascoli Piceno	3	117	4	77	660	458	603	335	49	79	8	44
54	Macerata	—	—	—	—	322	284	272	148	34	40	16	96
55	Pesaro e Urbino	—	—	—	—	48	78	40	24	7	21	—	—
56	Frosinone	—	—	—	—	89	88	62	42	27	46	—	—
57	Latina	—	—	—	—	—	—	—	—	—	—	—	—
58	Rieti	—	—	—	—	—	—	—	—	—	—	—	—
59	Roma	—	—	—	—	120	85	104	65	16	20	—	—
60	Viterbo	—	—	—	—	18	8	18	8	—	—	—	—
61	Campobasso	—	—	—	—	—	—	—	—	—	—	—	—
62	Chieti	—	—	—	—	—	—	—	—	—	—	—	—
63	L'Aquila	—	—	—	—	—	—	—	—	—	—	—	—
64	Pescara	—	—	—	—	8	6	8	6	—	—	—	—
65	Teramo	—	—	—	—	2	18	1	—	—	—	—	—
66	Avellino	—	—	—	—	—	—	—	—	—	—	—	—
67	Benevento	—	—	—	—	—	—	—	—	—	—	—	—
68	Caserta	3	82	22	93	103	117	73	46	28	54	2	17
69	Napoli	3	70	3	51	779	625	683	387	89	182	6	42
70	Salerno	—	—	—	—	6	4	6	4	—	—	—	—
71	Bari	—	—	—	—	123	92	105	61	18	31	—	—
72	Brindisi	—	—	—	—	—	—	—	—	—	—	—	—
73	Foggia	—	—	—	—	—	—	—	—	—	—	—	—
74	Lecce	—	—	—	—	23	23	16	8	7	15	—	—
75	Taranto	—	—	—	—	1	—	1	—	—	—	—	—
76	Matera	—	—	—	—	—	—	—	—	—	—	—	—
77	Potenza	—	—	—	—	2	6	—	—	2	6	—	—
78	Catanzaro	—	—	—	—	5	1	5	1	—	—	—	—
79	Cosenza	—	—	—	—	—	—	—	—	—	—	—	—
80	Reggio di Calabria	—	—	—	—	—	—	—	—	—	—	—	—
81	Agrigento	—	—	—	—	—	—	—	—	—	—	—	—
82	Caltanissetta	—	—	—	—	—	—	—	—	—	—	—	—
83	Catania	—	—	—	—	120	129	89	49	31	80	—	—
84	Enna	—	—	—	—	—	—	—	—	—	—	—	—
85	Messina	—	—	—	—	22	19	16	9	6	10	—	—
86	Palermo	—	—	—	—	45	22	43	20	2	—	—	—
87	Ragusa	—	—	—	—	—	—	—	—	—	—	—	—
88	Siracusa	—	—	—	—	—	—	—	—	—	—	—	—
89	Trapani	—	—	—	—	—	—	—	—	—	—	—	—
90	Cagliari	—	—	—	—	—	—	—	—	—	—	—	—
91	Nuoro	—	—	—	—	—	—	—	—	—	—	—	—
92	Sassari	—	—	—	—	6	5	6	5	—	—	—	—
	ITALIA	106	4.379	148	2.387	26.478	21.491	22.541	11.867	3.631	5.744	210	1.358

SEZIONE II — MOTORI E GENERATORI DI ENERGIA ELETTRICA INSTALLATI

Segue Tav. 7 — Motori primari e generatori di energia elettrica — Motori elettrici, secondo la potenza

B — Province, per classe, gruppi di categorie o categoria di attività economica: RIPARAZIONE CALZATURE (3.05.08-3.05.09)

N. d'ordine	PROVINCIE	MOTORI PRIMARI		GENERATORI DI ENERGIA ELETTRICA		MOTORI ELETTRICI							
		N	potenza HP	N	potenza kW	Totale		con potenza (kW)					
						N	potenza kW	fino a 1		da 1 a 5		da 5 a 10	
N	potenza	N	potenza	N	potenza	N	potenza	N	potenza	N	potenza	N	potenza
1	Alessandria	—	—	—	—	241	157	225	127	16	30	—	—
2	Asti	—	—	—	—	24	10	23	9	1	1	—	—
3	Cuneo	—	—	—	—	114	57	110	53	4	4	—	—
4	Novara	—	—	—	—	75	42	72	36	3	6	—	—
5	Torino	—	—	—	—	383	246	348	187	35	59	—	—
6	Vercelli	—	—	—	—	72	35	72	35	—	—	—	—
7	Aosta (Valle di)	—	—	—	—	25	16	21	9	4	7	—	—
8	Bergamo	—	—	—	—	54	22	51	18	3	4	—	—
9	Brescia	—	—	—	—	85	28	84	24	1	4	—	—
10	Como	—	—	—	—	116	93	94	40	22	53	—	—
11	Cremona	—	—	—	—	50	26	49	25	1	1	—	—
12	Mantova	—	—	—	—	48	31	37	15	11	16	—	—
13	Milano	1	14	2	9	847	333	805	272	41	56	1	5
14	Pavia	—	—	—	—	411	206	394	171	15	22	2	13
15	Sondrio	—	—	—	—	31	30	30	23	—	—	1	7
16	Varese	—	—	—	—	169	91	162	82	7	9	—	—
17	Bolzano	—	—	—	—	127	86	118	72	9	14	—	—
18	Trento	—	—	—	—	146	98	130	71	16	27	—	—
19	Belluno	1	1	—	—	35	22	31	18	4	4	—	—
20	Padova	—	—	—	—	93	67	82	47	10	15	1	5
21	Rovigo	—	—	—	—	41	26	32	15	9	11	—	—
22	Treviso	1	2	—	—	116	84	107	63	8	16	1	5
23	Venezia	—	—	—	—	171	100	159	88	12	12	—	—
24	Verona	—	—	—	—	54	43	47	27	7	16	—	—
25	Vicenza	—	—	—	—	131	108	119	60	10	12	1	5
26	Gorizia	—	—	—	—	18	8	18	8	—	—	—	—
27	Udine	1	4	—	—	118	81	107	62	11	19	—	—
28	Trieste (Territorio di)	—	—	—	—	47	18	46	17	1	1	—	—
29	Genova	1	4	1	3	184	88	177	76	7	12	—	—
30	Imperia	—	—	—	—	16	10	15	9	1	1	—	—
31	La Spezia	—	—	—	—	26	13	23	9	3	4	—	—
32	Savona	—	—	—	—	26	10	25	9	1	1	—	—
33	Bologna	1	17	1	11	155	73	143	61	12	12	—	—
34	Ferrara	—	—	—	—	9	6	9	6	—	—	—	—
35	Forlì	1	2	—	—	79	52	73	41	6	11	—	—
36	Modena	—	—	—	—	76	29	73	26	3	3	—	—
37	Parma	—	—	—	—	73	38	71	35	2	3	—	—
38	Piacenza	—	—	—	—	38	13	37	12	1	1	—	—
39	Ravenna	—	—	—	—	41	26	33	16	8	10	—	—
40	Reggio nell'Emilia	—	—	—	—	30	27	26	6	—	4	—	21
41	Arezzo	—	—	—	—	32	22	25	11	7	11	—	—
42	Firenze	—	—	—	—	238	159	223	102	11	14	2	12
43	Grosseto	—	—	—	—	8	3	8	3	—	—	—	—
44	Livorno	—	—	—	—	18	13	15	7	3	6	—	—
45	Lucca	—	—	—	—	29	13	27	9	2	4	—	—
46	Massa-Carrara	—	—	—	—	13	11	13	11	—	—	—	—
47	Pisa	—	—	—	—	52	36	47	28	5	8	—	—
48	Pistoia	—	—	—	—	59	30	53	23	6	7	—	—
49	Siena	—	—	—	—	10	4	10	4	—	—	—	—
50	Perugia	—	—	—	—	18	14	16	10	2	4	—	—
51	Terni	—	—	—	—	16	9	16	9	—	—	—	—
52	Ancona	—	—	—	—	49	32	47	28	2	4	—	—
53	Ascoli Piceno	—	—	—	—	298	223	277	192	21	31	—	—
54	Macerata	2	16	—	—	99	56	96	45	2	3	1	8
55	Pesaro e Urbino	—	—	—	—	5	2	5	2	—	—	—	—
56	Frosinone	—	—	—	—	2	2	1	1	1	1	—	—
57	Latina	—	—	—	—	6	4	5	3	—	—	—	—
58	Rieti	—	—	—	—	3	1	2	3	1	1	—	—
59	Roma	—	—	—	—	160	130	138	89	22	41	—	—
60	Viterbo	—	—	—	—	2	1	2	—	—	—	—	—
61	Campobasso	—	—	—	—	1	—	1	—	—	—	—	—
62	Chieti	—	—	—	—	8	7	6	3	2	4	—	—
63	L'Aquila	—	—	—	—	4	1	4	1	—	—	—	—
64	Pescara	—	—	—	—	9	7	6	3	3	4	—	—
65	Teramo	—	—	—	—	3	—	3	—	—	—	—	—
66	Avellino	—	—	—	—	—	—	—	—	—	—	—	—
67	Benevento	—	—	—	—	—	—	—	—	—	—	—	—
68	Caserta	—	—	—	—	10	10	9	6	4	4	—	—
69	Napoli	—	—	—	—	363	242	319	172	44	70	—	—
70	Salerno	—	—	—	—	8	7	8	7	—	—	—	—
71	Bari	—	—	—	—	59	51	54	35	4	8	1	8
72	Brindisi	—	—	—	—	2	4	1	1	1	3	—	—
73	Foggia	—	—	—	—	5	2	5	2	—	—	—	—
74	Lecce	—	—	—	—	5	2	4	1	1	1	—	—
75	Taranto	—	—	—	—	2	2	2	2	—	—	—	—
76	Matera	—	—	—	—	2	1	2	1	—	—	—	—
77	Potenza	—	—	—	—	1	1	1	1	—	—	—	—
78	Catanzaro	—	—	—	—	7	8	3	2	4	6	—	—
79	Cosenza	—	—	—	—	—	—	—	—	—	—	—	—
80	Reggio di Calabria	—	—	—	—	7	6	7	6	—	—	—	—
81	Agrigento	—	—	—	—	—	—	—	—	—	—	—	—
82	Caltanissetta	—	—	—	—	9	15	2	2	7	13	—	—
83	Catania	—	—	—	—	44	27	41	24	3	3	—	—
84	Enna	—	—	—	—	—	—	—	—	—	—	—	—
85	Messina	—	—	—	—	8	9	7	7	1	2	—	—
86	Palermo	—	—	—	—	88	63	79	44	9	19	—	—
87	Ragusa	—	—	—	—	5	2	5	2	—	—	—	—
88	Siracusa	—	—	—	—	1	—	1	—	—	—	—	—
89	Trapani	—	—	—	—	2	1	1	—	1	1	—	—
90	Cagliari	—	—	—	—	18	31	17	9	—	—	—	—
91	Nuoro	—	—	—	—	2	1	2	1	—	—	—	—
92	Sassari	—	—	—	—	6	4	5	3	1	1	—	—
	ITALIA	9	80	4	23	6.391	3.818	5.899	2.893	473	752	15	89

SEZIONE II — MOTORI E GENERATORI DI ENERGIA ELETTRICA INSTALLATI

Segue Tav. 7 — Motori primari e generatori di energia elettrica — Motori elettrici, secondo la potenza
 B — Provincie, per classe, gruppi di categorie o categoria di attività economica: FABBRICAZIONE GUANTI (3.05.10-3.05.11)

N. d'ordine	PROVINCIE	MOTORI PRIMARI		GENERATORI DI ENERGIA ELETTRICA		MOTORI ELETTRICI							
		N	potenza HP	N	potenza kW	Totale		con potenza (kW)					
						N	potenza kW	fino a 1		da 1 a 5		da 5 a 10	
							N	potenza	N	potenza	N	potenza	
1	Alessandria	—	—	—	—	1	1	1	1	—	—	—	—
2	Asti	—	—	—	—	—	—	—	—	—	—	—	—
3	Cuneo	—	—	—	—	—	—	—	—	—	—	—	—
4	Novara	—	—	—	—	—	—	—	—	—	—	—	—
5	Torino	—	—	—	—	34	28	30	18	4	10	—	—
6	Vercelli	—	—	—	—	—	—	—	—	—	—	—	—
7	Aosta (Valle di)	—	—	—	—	—	—	—	—	—	—	—	—
8	Bergamo	1	38	1	18	14	15	10	4	4	11	—	—
9	Brescia	—	—	—	—	—	—	—	—	—	—	—	—
10	Como	—	—	—	—	14	10	13	9	1	1	—	—
11	Cremona	—	—	—	—	—	—	—	—	—	—	—	—
12	Mantova	—	—	—	—	—	—	—	—	—	—	—	—
13	Milano	—	—	—	—	30	28	24	14	6	14	—	—
14	Pavia	—	—	—	—	—	—	—	—	—	—	—	—
15	Sondrio	—	—	—	—	—	—	—	—	—	—	—	—
16	Varese	—	—	—	—	5	3	5	3	—	—	—	—
17	Bolzano	—	—	—	—	—	—	—	—	—	—	—	—
18	Trento	—	—	—	—	—	—	—	—	—	—	—	—
19	Belluno	—	—	—	—	—	—	—	—	—	—	—	—
20	Padova	—	—	—	—	3	2	2	—	1	2	—	—
21	Rovigo	—	—	—	—	—	—	—	—	—	—	—	—
22	Treviso	—	—	—	—	—	—	—	—	—	—	—	—
23	Venezia	—	—	—	—	—	—	—	—	—	—	—	—
24	Verona	—	—	—	—	—	—	—	—	—	—	—	—
25	Vicenza	—	—	—	—	—	—	—	—	—	—	—	—
26	Gorizia	—	—	—	—	—	—	—	—	—	—	—	—
27	Udine	—	—	—	—	1	1	1	1	—	—	—	—
28	Trieste (Territorio di)	—	—	—	—	—	—	—	—	—	—	—	—
29	Genova	—	—	—	—	17	7	17	7	—	—	—	—
30	Imperia	—	—	—	—	—	—	—	—	—	—	—	—
31	La Spezia	—	—	—	—	—	—	—	—	—	—	—	—
32	Savona	—	—	—	—	—	—	—	—	—	—	—	—
33	Bologna	—	—	—	—	1	1	1	1	—	—	—	—
34	Ferrara	—	—	—	—	—	—	—	—	—	—	—	—
35	Forlì	—	—	—	—	—	—	—	—	—	—	—	—
36	Modena	—	—	—	—	—	—	—	—	—	—	—	—
37	Parma	—	—	—	—	—	—	—	—	—	—	—	—
38	Piacenza	—	—	—	—	—	—	—	—	—	—	—	—
39	Ravenna	—	—	—	—	—	—	—	—	—	—	—	—
40	Reggio nell'Emilia	—	—	—	—	—	—	—	—	—	—	—	—
41	Arezzo	—	—	—	—	—	—	—	—	—	—	—	—
42	Firenze	—	—	—	—	—	—	—	—	—	—	—	—
43	Grosseto	—	—	—	—	—	—	—	—	—	—	—	—
44	Livorno	—	—	—	—	—	—	—	—	—	—	—	—
45	Lucca	—	—	—	—	5	1	5	1	—	—	—	—
46	Massa-Carrara	—	—	—	—	—	—	—	—	—	—	—	—
47	Pisa	—	—	—	—	—	—	—	—	—	—	—	—
48	Pistoia	—	—	—	—	—	—	—	—	—	—	—	—
49	Siena	—	—	—	—	—	—	—	—	—	—	—	—
50	Perugia	—	—	—	—	—	—	—	—	—	—	—	—
51	Terni	—	—	—	—	—	—	—	—	—	—	—	—
52	Ancona	—	—	—	—	—	—	—	—	—	—	—	—
53	Ascoli Piceno	—	—	—	—	—	—	—	—	—	—	—	—
54	Macerata	—	—	—	—	—	—	—	—	—	—	—	—
55	Pesaro e Urbino	—	—	—	—	—	—	—	—	—	—	—	—
56	Frosinone	—	—	—	—	—	—	—	—	—	—	—	—
57	Latina	—	—	—	—	—	—	—	—	—	—	—	—
58	Rieti	—	—	—	—	—	—	—	—	—	—	—	—
59	Roma	—	—	—	—	—	—	—	—	—	—	—	—
60	Viterbo	—	—	—	—	—	—	—	—	—	—	—	—
61	Campobasso	—	—	—	—	—	—	—	—	—	—	—	—
62	Chieti	—	—	—	—	—	—	—	—	—	—	—	—
63	L'Aquila	—	—	—	—	—	—	—	—	—	—	—	—
64	Pescara	—	—	—	—	—	—	—	—	—	—	—	—
65	Teramo	—	—	—	—	—	—	—	—	—	—	—	—
66	Avellino	—	—	—	—	—	—	—	—	—	—	—	—
67	Benevento	—	—	—	—	—	—	—	—	—	—	—	—
68	Caserta	—	—	—	—	—	—	—	—	—	—	—	—
69	Napoli	—	—	—	—	72	106	46	19	23	65	3	22
70	Salerno	—	—	—	—	—	—	—	—	—	—	—	—
71	Bari	—	—	—	—	—	—	—	—	—	—	—	—
72	Brindisi	—	—	—	—	—	—	—	—	—	—	—	—
73	Foggia	—	—	—	—	—	—	—	—	—	—	—	—
74	Lecce	—	—	—	—	—	—	—	—	—	—	—	—
75	Taranto	—	—	—	—	—	—	—	—	—	—	—	—
76	Matera	—	—	—	—	—	—	—	—	—	—	—	—
77	Potenza	—	—	—	—	—	—	—	—	—	—	—	—
78	Catanzaro	—	—	—	—	—	—	—	—	—	—	—	—
79	Cosenza	—	—	—	—	—	—	—	—	—	—	—	—
80	Reggio di Calabria	—	—	—	—	—	—	—	—	—	—	—	—
81	Agrigento	—	—	—	—	—	—	—	—	—	—	—	—
82	Caltanissetta	—	—	—	—	—	—	—	—	—	—	—	—
83	Catania	—	—	—	—	—	—	—	—	—	—	—	—
84	Enna	—	—	—	—	—	—	—	—	—	—	—	—
85	Messina	—	—	—	—	—	—	—	—	—	—	—	—
86	Palermo	—	—	—	—	—	—	—	—	—	—	—	—
87	Ragusa	—	—	—	—	—	—	—	—	—	—	—	—
88	Siracusa	—	—	—	—	—	—	—	—	—	—	—	—
89	Trapani	—	—	—	—	—	—	—	—	—	—	—	—
90	Cagliari	—	—	—	—	—	—	—	—	—	—	—	—
91	Nuoro	—	—	—	—	—	—	—	—	—	—	—	—
92	Sassari	—	—	—	—	—	—	—	—	—	—	—	—
	ITALIA	1	38	1	18	197	203	155	78	39	103	3	22

SEZIONE III — PERSONALE IN FORZA : ORE DI LAORO E RELATIVE SPESE

TAV. 8 — Personale operaio e manovali in forza in ciascun mese del 1950

A — Stato e Regioni, per classe e categoria di attività economica

N. classificazione	CLASSE E CATEGORIE DI ATTIVITA' ECONOMICA	M E S I											
		Gennaio	Febbraio	Marzo	Aprile	Maggio	Giugno	Luglio	Agosto	Settembre	Ottobre	Novembre	Dicembre
ITALIA													
3.05.01	Fabbricazione feltri, cappelli, ecc..	8.310	8.470	8.397	8.381	8.373	8.278	8.448	8.467	8.639	8.736	8.822	8.793
3.05.02	Fabbricaz. trecce e cappelli di paglia	1.011	1.182	1.248	1.243	1.207	1.133	962	776	878	994	1.129	1.157
3.05.03	Laboratori di modisteria.	516	541	607	628	593	499	383	300	511	672	710	706
3.05.04	Confezione di vestiario.	21.137	21.726	24.044	25.190	25.372	25.165	23.978	20.771	23.875	26.783	27.343	26.665
3.05.05	Confezione di pellicce	1.737	1.590	1.495	1.337	1.319	1.314	1.182	1.163	1.361	1.688	1.775	1.786
3.05.06	Confezione di biancheria.	8.350	8.631	8.757	8.822	8.976	8.923	8.821	8.429	9.202	9.524	9.709	9.728
3.05.07	Calzaturifici.	29.028	35.096	37.102	37.391	37.149	35.939	32.441	33.367	37.963	39.189	39.484	36.641
3.05.08	Confez. e riparaz. a mano di calzature	3.262	3.894	4.680	4.892	4.926	4.924	4.464	3.893	5.122	5.609	5.767	5.338
3.05.09	Riparaz. a macchina di calzature . .	91	105	118	123	128	126	122	116	139	152	153	135
3.05.10	Fabbricazione guanti in pelle. . . .	610	620	633	612	629	637	646	669	710	688	688	632
3.05.11	Fabbricazione guanti in stoffa. . . .	61	62	71	71	73	74	74	73	71	72	73	73
3.05.12	Oggetti di ornamento e arred. . . .	301	322	344	358	344	330	350	359	400	414	442	443
3.05.13	Fabbricazione di bottoni.	4.375	4.405	4.454	4.370	4.351	4.228	4.178	4.163	4.328	4.489	4.556	4.508
3.05.14	Confez. accessori del vestiario	2.622	2.689	2.789	2.788	2.785	2.806	2.810	2.748	2.910	2.962	2.938	2.946
3.05.15	Labor. materassato e tappezziere . .	1.470	1.492	1.525	1.497	1.502	1.517	1.584	1.707	1.777	1.829	1.810	1.785
3.05.16	Confezione di parrucche, ecc.. . . .	56	57	63	69	81	77	74	68	68	73	77	73
3.05	Vestiario, abbigl. e arred.	82.937	90.882	98.327	97.772	97.808	95.970	90.517	87.089	97.954	103.874	105.476	101.409
P I E M O N T E													
3.05.01	Fabbricazione feltri, cappelli, ecc..	3.437	3.386	3.212	3.189	3.184	3.139	3.145	3.146	3.164	3.144	3.163	3.168
3.05.02	Fabbricaz. trecce e cappelli di paglia	18	18	19	20	20	22	21	—	11	14	18	21
3.05.03	Laboratori di modisteria	82	85	89	88	89	88	67	62	77	93	101	100
3.05.04	Confezione di vestiario.	4.724	4.933	5.187	5.198	5.337	5.227	5.164	4.731	5.213	5.538	5.627	5.576
3.05.05	Confezione di pellicce	172	170	159	162	167	166	163	157	176	191	200	201
3.05.06	Confezione di biancheria.	1.731	1.752	1.760	1.771	1.802	1.794	1.783	1.719	1.835	1.854	1.890	1.891
3.05.07	Calzaturifici.	4.219	4.454	4.519	4.515	4.527	4.415	4.260	4.256	4.567	4.653	4.641	4.501
3.05.08	Confez. e riparaz. a mano di calzature	309	314	361	377	374	367	357	314	381	417	425	416
3.05.09	Riparaz. a macchina di calzature . .	—	—	—	—	—	—	—	—	—	—	—	—
3.05.10	Fabbricazione guanti in pelle. . . .	41	42	41	42	40	43	40	41	43	42	43	41
3.05.11	Fabbricazione guanti in stoffa. . . .	—	—	—	—	—	—	—	—	—	—	—	—
3.05.12	Oggetti di ornamento e arred. . . .	15	15	16	16	17	17	17	18	18	22	24	24
3.05.13	Fabbricazione di bottoni.	287	296	301	297	300	295	279	272	307	308	321	303
3.05.14	Confez. accessori del vestiario	371	374	397	399	416	423	428	420	425	444	425	427
3.05.15	Labor. materassato e tappezziere . .	116	117	108	110	101	104	102	105	109	108	112	115
3.05.16	Confezione di parrucche, ecc.. . . .	—	—	—	—	—	—	—	—	—	—	—	—
3.05	Vestiario, abbigl. e arred.	15.522	15.956	16.169	16.184	16.374	16.100	15.826	15.241	16.326	16.828	16.990	16.784
V A L L E D ' A O S T A													
3.05.01	Fabbricazione. feltri, cappelli, ecc. .	—	—	—	—	—	—	—	—	—	—	—	—
3.05.02	Fabbricaz. trecce e cappelli di paglia	—	—	—	—	—	—	—	—	—	—	—	—
3.05.03	Laboratori di modisteria	1	1	1	1	1	1	1	1	1	1	1	1
3.05.04	Confezione di vestiario.	13	12	14	15	13	11	7	8	11	11	14	14
3.05.05	Confezione di pellicce	—	—	—	—	—	—	—	—	—	—	—	—
3.05.06	Confezione di biancheria.	1	1	1	1	1	1	1	1	1	1	1	1
3.05.07	Calzaturifici.	—	—	—	—	—	—	—	—	—	—	—	—
3.05.08	Confez. e riparaz. a mano di calzature	11	12	11	12	11	16	17	18	20	19	19	19
3.05.09	Riparaz. a macchina di calzature . .	—	—	—	—	—	—	—	—	—	—	—	—
3.05.10	Fabbricazione guanti in pelle. . . .	—	—	—	—	—	—	—	—	—	—	—	—
3.05.11	Fabbricazione guanti in stoffa. . . .	—	—	—	—	—	—	—	—	—	—	—	—
3.05.12	Oggetti di ornamento e arred. . . .	—	—	—	—	—	—	—	—	—	—	—	—
3.05.13	Fabbricazione di bottoni.	—	—	—	—	—	—	—	—	—	—	—	—
3.05.14	Confez. accessori del vestiario	—	—	—	—	—	—	—	—	—	—	—	—
3.05.15	Labor. materassato e tappezziere . .	—	—	—	—	—	—	—	—	—	—	—	—
3.05.16	Confezione di parrucche, ecc.	—	—	—	—	—	—	—	—	—	—	—	—
3.05	Vestiario, abbigl. e arred.	26	26	27	29	26	29	26	28	33	32	35	35

SEZIONE III — PERSONALE IN FORZA; ORE DI LAVORO E RELATIVE SPESE

Segue Tav. 8 — *Personale operaio e manovali in forza in ciascun mese del 1950*

A — Stato e Regioni, per classe e categoria di attività economica

N. classificazione	CLASSE E CATEGORIE DI ATTIVITA' ECONOMICA	M E S I											
		Gennaio	Febbraio	Marzo	Aprile	Maggio	Giugno	Luglio	Agosto	Settembre	Ottobre	Novembre	Dicembre
L O M B A R D I A													
3.05.01	Fabbricazione feltri, cappelli, ecc. . .	2.626	2.634	2.627	2.593	2.586	2.582	2.668	2.630	2.675	2.710	2.752	2.784
3.05.02	Fabbricaz. trecce e cappelli di paglia	5	6	21	21	21	6	5	5	7	11	20	21
3.05.03	Laboratori di modisteria	185	213	237	243	211	179	142	104	224	259	268	270
3.05.04	Confezione di vestiario.	8.582	8.780	9.412	9.835	9.873	9.677	9.422	8.434	9.619	10.354	10.553	10.514
3.05.05	Confezione di pellicce	600	588	575	552	552	553	508	537	582	667	694	691
3.05.06	Confezione di biancheria.	4.463	4.557	4.588	4.568	4.601	4.608	4.626	4.567	4.754	4.917	4.971	5.031
3.05.07	Calzaturifici.	13.472	16.265	16.762	16.746	16.695	16.175	14.210	14.644	16.924	17.235	17.261	16.370
3.05.08	Confez. e riparaz. a mano di calzature	665	818	898	921	907	910	845	715	904	967	982	912
3.05.09	Riparaz. a macchina di calzature . .	14	18	18	18	18	18	18	18	20	20	20	20
3.05.10	Fabbricazione guanti in pelle.	187	188	188	187	185	185	190	184	194	193	194	195
3.05.11	Fabbricazione guanti in stoffa.	61	62	71	71	73	74	74	73	71	72	73	73
3.05.12	Oggetti di ornamento e arred.	77	93	101	106	97	82	76	94	110	113	116	115
3.05.13	Fabbricazione di bottoni.	2.782	2.803	2.854	2.831	2.802	2.719	2.714	2.704	2.766	2.829	2.844	2.859
3.05.14	Confez. accessori del vestiario	1.352	1.394	1.412	1.405	1.399	1.393	1.394	1.353	1.440	1.453	1.437	1.456
3.05.15	Labor. materassaio e tappezziere . .	419	433	457	445	451	432	490	510	499	551	550	561
3.05.16	Confezione di parrucche, ecc.	55	57	62	69	73	72	68	64	64	69	71	66
3.05	Vestiario, abbigl. e arred.	35.545	38.909	40.283	40.611	40.544	39.665	37.450	36.636	40.853	42.420	42.806	41.938
T R E N T I N O - A L T O A D I G E													
3.05.01	Fabbricazione feltri, cappelli, ecc. . .	3	2	3	3	3	3	3	3	3	3	3	3
3.05.02	Fabbricaz. trecce e cappelli di paglia	—	—	—	—	—	—	—	—	—	—	—	—
3.05.03	Laboratori di modisteria.	3	3	3	2	2	2	2	2	2	3	3	3
3.05.04	Confezione di vestiario.	207	194	214	223	227	217	194	161	208	271	275	281
3.05.05	Confezione di pellicce	17	16	14	14	15	16	15	12	18	18	18	17
3.05.06	Confezione di biancheria.	22	22	23	28	25	25	26	28	23	21	22	22
3.05.07	Calzaturifici.	229	238	242	244	243	239	242	236	234	262	256	249
3.05.08	Confez. e riparaz. a mano di calzature	80	87	87	89	88	90	95	100	100	102	105	109
3.05.09	Riparaz. a macchina di calzature . .	—	—	—	—	—	—	—	—	—	—	—	—
3.05.10	Fabbricazione guanti in pelle.	—	—	—	—	—	—	—	—	—	—	—	—
3.05.11	Fabbricazione guanti in stoffa.	—	—	—	—	—	—	—	—	—	—	—	—
3.05.12	Oggetti di ornamento e arred.	—	—	—	—	—	—	—	—	—	—	—	—
3.05.13	Fabbricazione di bottoni.	—	—	—	—	—	—	—	—	—	—	—	—
3.05.14	Confez. accessori del vestiario	6	6	6	6	6	6	6	6	6	6	6	6
3.05.15	Labor. materassaio e tappezziere . .	14	13	13	14	14	13	14	14	14	14	14	14
3.05.16	Confezione di parrucche, ecc.	—	—	—	—	—	—	—	—	—	—	—	—
3.05	Vestiario, abbigl. e arred.	581	581	605	623	623	611	597	562	608	700	702	704
V E N E T O													
3.05.01	Fabbricazione feltri, cappelli, ecc. . .	52	63	80	98	95	109	117	116	125	127	134	114
3.05.02	Fabbricaz. trecce e cappelli di paglia	79	87	99	101	101	100	66	43	43	31	65	92
3.05.03	Laboratori di modisteria.	35	28	28	37	39	34	24	17	23	43	43	43
3.05.04	Confezione di vestiario.	1.152	1.255	1.484	1.760	1.708	1.723	1.560	1.371	1.586	1.888	1.867	1.435
3.05.05	Confezione di pellicce	101	87	69	68	58	56	57	51	69	99	108	112
3.05.06	Confezione di biancheria.	233	233	256	276	281	276	277	258	305	311	314	290
3.05.07	Calzaturifici.	2.877	3.453	3.802	3.805	3.779	3.595	3.264	3.794	4.161	4.317	4.401	3.888
3.05.08	Confez. e riparaz. a mano di calzature	210	199	249	270	276	278	277	285	349	379	393	376
3.05.09	Riparaz. a macchina di calzature . .	9	8	7	7	8	8	8	9	9	10	10	10
3.05.10	Fabbricazione guanti in pelle.	8	9	9	11	11	11	6	6	11	14	14	16
3.05.11	Fabbricazione guanti in stoffa.	—	—	—	—	—	—	—	—	—	—	—	—
3.05.12	Oggetti di ornamento e arred.	—	—	—	—	—	—	—	—	—	—	—	—
3.05.13	Fabbricazione di bottoni.	134	136	135	134	128	123	123	133	133	132	133	131
3.05.14	Confez. accessori del vestiario	154	153	155	157	142	156	157	158	166	167	171	175
3.05.15	Labor. materassaio e tappezziere . .	147	152	153	158	164	168	168	169	175	176	182	175
3.05.16	Confezione di parrucche, ecc.	—	—	—	—	—	—	—	—	—	—	—	—
3.05	Vestiario, abbigl. e arred.	5.191	5.863	6.526	6.882	6.790	6.637	6.104	6.410	7.155	7.694	7.835	6.857

SEZIONE III — PERSONALE IN FORZA; ORE DI LAVORO E RELATIVE SPESE

Segue Tav. 8 — *Personale operaio e manovali in forza in ciascun mese del 1950*

A — Stato e Regioni, per classe e categoria di attività economica

N. classificazione	CLASSE E CATEGORIE DI ATTIVITA' ECONOMICA	M E S I											
		Gennaio	Febbraio	Marzo	Aprile	Maggio	Giugno	Luglio	Agosto	Settembre	Ottobre	Novembre	Dicembre
F R I U L I - V E N E Z I A G I U L I A													
3.05.01	Fabbricazione feltri, cappelli, ecc. . .	1	1	1	1	2	2	2	2	2	3	3	3
3.05.02	Fabbricaz. trecce e cappelli di paglia.	21	22	22	22	22	21	22	22	22	22	22	22
3.05.03	Laboratori di modisteria.	2	2	2	2	2	2	2	—	—	3	3	3
3.05.04	Confezione di vestiario.	360	296	358	369	376	374	344	267	328	381	388	391
3.05.05	Confezione di pellicce	11	5	9	9	10	10	5	5	13	14	14	14
3.05.06	Confezione di biancheria.	53	52	51	53	51	52	51	53	58	58	55	57
3.05.07	Calzaturifici.	190	226	367	387	309	287	396	519	516	563	537	440
3.05.08	Confz. e riparaz. a mano di calzature	48	49	57	61	62	66	65	71	77	79	80	72
3.05.09	Riparaz. a macchina di calzature . .	1	1	1	1	1	1	1	1	1	1	1	1
3.05.10	Fabbricazione guanti in pelle. . . .	1	1	1	1	1	1	—	—	—	1	—	—
3.05.11	Fabbricazione guanti in stoffa. . . .	—	—	—	—	—	—	—	—	—	—	—	—
3.05.12	Oggetti di ornamento e arred. . . .	2	2	2	2	2	—	—	—	2	2	—	2
3.05.13	Fabbricazione di bottoni.	—	—	—	—	—	—	—	—	—	—	—	—
3.05.14	Confz. accessori del vestiario	72	87	92	103	106	113	118	111	135	131	140	132
3.05.15	Labor. materassalo e tappezziere . .	46	46	43	42	46	45	46	45	47	54	51	50
3.05.16	Confezione di parrucche, ecc.	—	—	—	—	—	—	—	—	—	—	—	—
3.05	Vestiario, abbigl. e arred.	808	790	1.006	1.053	990	974	1.052	1.096	1.201	1.312	1.294	1.187
T E R R I T O R I O D I T R I E S T E													
3.05.01	Fabbricazione feltri, cappelli, ecc. . .	—	—	—	—	—	—	—	—	—	—	—	—
3.05.02	Fabbricaz. trecce e cappelli di paglia	—	—	—	—	—	—	—	—	—	—	—	—
3.05.03	Laboratori di modisteria.	11	10	11	13	13	11	13	10	10	18	18	19
3.05.04	Confezioni di vestiario.	666	675	689	706	708	713	671	642	674	739	753	732
3.05.05	Confezione di pellicce	47	38	35	27	26	25	22	20	42	52	51	52
3.05.06	Confezione di biancheria.	2	2	5	6	6	8	6	7	13	14	15	15
3.05.07	Calzaturifici.	—	—	—	—	—	—	—	—	—	16	24	25
3.05.08	Confz. e riparaz. a mano di calzature	7	7	7	7	7	7	8	8	8	8	8	8
3.05.09	Riparaz. a macchina di calzature . .	4	4	4	4	4	4	4	4	4	4	4	4
3.05.10	Fabbricazione guanti in pelle.	—	—	—	—	—	—	—	—	—	—	—	—
3.05.11	Fabbricazione guanti in stoffa. . . .	—	—	—	—	—	—	—	—	—	—	—	—
3.05.12	Oggetti di ornamento e arred. . . .	—	—	—	—	—	—	—	—	—	—	—	—
3.05.13	Fabbricazione di bottoni.	—	—	—	—	—	—	—	—	—	—	—	—
3.05.14	Confz. accessori del vestiario	2	2	2	1	2	1	2	1	1	2	2	2
3.05.15	Labor. materassalo e tappezziere . .	76	76	87	80	82	82	85	87	89	76	80	79
3.05.16	Confezione di parrucche, ecc.	—	—	—	—	—	—	—	—	—	—	—	—
3.05	Vestiario, abbigl. e arred.	815	814	840	844	848	851	811	779	841	929	955	938
L I G U R I A													
3.05.01	Fabbricazione feltri, cappelli, ecc. . .	25	25	28	28	28	28	26	28	26	26	26	26
3.05.02	Fabbricaz. trecce e cappelli di paglia	3	3	3	3	3	3	3	3	3	3	3	3
3.05.03	Laboratori di modisteria.	13	16	17	16	17	12	5	5	5	13	18	19
3.05.04	Confezione di vestiario.	957	898	993	1.014	1.008	1.025	934	753	872	1.036	1.077	1.069
3.05.05	Confezione di pellicce	70	67	58	54	52	51	49	44	51	62	69	72
3.05.06	Confezione di biancheria.	87	83	80	84	86	89	90	84	91	98	96	99
3.05.07	Calzaturifici.	213	221	229	232	223	226	236	232	231	239	236	224
3.05.08	Confz. e riparaz. a mano di calzature	92	95	99	98	99	99	101	94	100	108	109	108
3.05.09	Riparaz. a macchina di calzature . .	12	12	12	12	12	12	12	13	13	13	13	13
3.05.10	Fabbricazione guanti in pelle.	12	12	12	12	12	12	13	14	13	13	13	13
3.05.11	Fabbricazione guanti in stoffa. . . .	—	—	—	—	—	—	—	—	—	—	—	—
3.05.12	Oggetti di ornamento e arred. . . .	1	1	1	—	—	—	—	—	1	1	10	11
3.05.13	Fabbricazione di bottoni.	8	7	7	7	8	7	6	5	6	6	5	7
3.05.14	Confz. accessori del vestiario	70	71	74	74	74	71	74	74	76	79	80	81
3.05.15	Labor. materassalo e tappezziere . .	153	154	156	167	165	168	161	167	170	168	161	163
3.05.16	Confezione di parrucche, ecc.	—	—	—	—	—	—	—	—	—	—	—	—
3.05	Vestiario, abbigl. e arred.	1.716	1.665	1.789	1.801	1.787	1.803	1.710	1.516	1.658	1.865	1.916	1.908

SEZIONE III — PERSONALE IN FORZA; ORE DI LAVORO E RELATIVE SPESE

Segue Tav. 8 — *Personale operaio e manovali in forza in ciascun mese del 1950*

A — Stato e Regioni, per classe e categoria di attività economica

N. classificazione	CLASSE E CATEGORIE DI ATTIVITA' ECONOMICA	M E S I											
		Gennaio	Febbraio	Marzo	Aprile	Maggio	Giugno	Luglio	Agosto	Settembre	Ottobre	Novembre	Dicembre
E M I L I A - R O M A G N A													
3.05.01	Fabbricazione feltri, cappelli, ecc. . .	31	41	49	49	42	38	40	41	42	41	41	41
3.05.02	Fabbricaz. trecce e cappelli di paglia	184	256	270	292	274	250	168	105	126	183	186	195
3.05.03	Laboratori di modisteria	17	13	29	33	33	13	3	2	13	35	37	38
3.05.04	Confezione di vestiario.	673	813	1.117	1.177	1.106	1.145	892	581	1.024	1.264	1.319	1.287
3.05.05	Confezione di pellicce	254	239	235	140	137	134	129	140	159	190	198	199
3.05.06	Confezione di biancheria.	182	227	253	272	277	285	273	252	334	352	368	352
3.05.07	Calzaturifici.	2.461	2.755	2.864	2.870	2.874	2.748	2.579	2.714	2.972	3.037	3.047	2.807
3.05.08	Confez. e riparaz. a mano di calzature	256	333	391	403	397	377	323	323	395	432	429	375
3.05.09	Riparaz. a macchina di calzature . . .	—	—	3	3	—	—	—	—	2	2	2	—
3.05.10	Fabbricazione guanti in pelle.	6	6	6	6	6	6	6	6	6	6	6	6
3.05.11	Fabbricazione guanti in stoffa.	—	—	—	—	—	—	—	—	—	—	—	—
3.05.12	Oggetti di ornamento e arred.	—	—	—	—	—	—	—	—	—	—	—	—
3.05.13	Fabbricazione di bottoni.	1.131	1.129	1.124	1.066	1.080	1.053	1.022	1.017	1.077	1.174	1.211	1.168
3.05.14	Confez. accessori del vestiario	433	439	468	468	455	462	450	448	461	463	464	469
3.05.15	Labor. materassaio e tappezziere . . .	209	203	214	177	176	194	215	306	337	345	319	293
3.05.16	Confezione di parrucche, ecc.	—	—	—	—	—	—	—	—	—	—	—	—
3.05	Vestiario, abbigl. e arred.	5.837	6.454	7.023	6.958	6.857	6.705	6.100	5.935	6.948	7.524	7.627	7.230
T O S C A N A													
3.05.01	Fabbricazione feltri, cappelli, ecc. . .	1.880	1.972	2.024	2.050	2.085	2.030	2.076	2.100	2.185	2.220	2.235	2.178
3.05.02	Fabbricaz. trecce e cappelli di paglia	453	458	465	442	426	382	402	424	511	576	611	622
3.05.03	Laboratori di modisteria	58	66	182	81	76	55	50	39	73	84	87	88
3.05.04	Confezione di vestiario.	1.465	1.572	1.988	2.091	2.119	2.197	2.083	1.590	1.905	2.344	2.389	2.235
3.05.05	Confezione di pellicce	106	99	93	88	86	84	76	65	84	103	107	112
3.05.05	Confezione di biancheria.	507	521	537	535	551	569	559	447	579	612	642	650
3.05.07	Calzaturifici.	3.327	4.168	4.555	4.740	4.714	4.600	3.982	3.675	4.449	4.789	4.898	4.293
3.05.08	Confez. e riparaz. a mano di calzature	281	363	417	431	421	445	419	307	454	517	522	504
3.05.09	Riparaz. a macchina di calzature . . .	8	9	9	9	9	13	13	13	13	14	14	7
3.05.10	Fabbricazione guanti in pelle.	25	21	28	28	28	24	24	25	28	28	28	27
3.05.11	Fabbricazione guanti in stoffa.	—	—	—	—	—	—	—	—	—	—	—	—
3.05.12	Oggetti di ornamento e arred.	54	55	62	61	62	64	63	52	67	68	73	74
3.05.13	Fabbricazione di bottoni.	24	24	23	25	23	21	21	19	26	27	29	27
3.05.14	Confez. accessori del vestiario	59	58	65	67	65	73	75	73	81	82	82	80
3.05.15	Labor. materassaio e tappezziere . . .	60	60	63	64	63	63	63	65	84	66	65	65
3.05.16	Confezione di parrucche, ecc.	1	—	1	—	1	—	1	—	—	—	—	1
3.05	Vestiario, abbigl. e arred.	8.308	9.446	10.412	10.712	10.729	10.620	9.907	8.894	10.539	11.530	11.782	10.963
U M B R I A													
3.05.01	Fabbricazione feltri, cappelli, ecc. . .	16	17	18	18	18	17	—	—	—	—	15	21
3.05.02	Fabbricaz. trecce e cappelli di paglia	—	—	—	—	—	—	—	—	—	—	—	—
3.05.03	Laboratori di modisteria	1	1	1	3	3	3	—	—	—	3	3	3
3.05.04	Confezione di vestiario	28	32	37	46	55	63	44	44	51	62	66	68
3.05.05	Confezione di pellicce	2	2	2	2	2	2	1	1	2	2	2	2
3.05.06	Confezione di biancheria	16	19	21	21	20	20	21	9	18	19	20	18
3.05.07	Calzaturifici.	258	276	230	232	237	243	246	249	203	210	215	216
3.05.08	Confez. e riparaz. a mano di calzature	40	42	40	39	37	37	36	31	42	43	41	41
3.05.09	Riparaz. a macchina di calzature . . .	—	—	—	—	—	—	—	—	—	—	—	—
3.05.10	Fabbricazione guanti in pelle.	—	—	—	—	—	—	—	—	—	—	—	—
3.05.11	Fabbricazione guanti in stoffa.	—	—	—	—	—	—	—	—	—	—	—	—
3.05.12	Oggetti di ornamento e arred.	3	3	3	3	3	3	3	3	3	3	3	3
3.05.13	Fabbricazione di bottoni.	—	—	—	—	—	—	—	—	—	—	—	—
3.05.14	Confez. accessori del vestiario	—	—	—	—	—	—	—	—	—	—	—	—
3.05.15	Labor. materassaio e tappezziere . . .	11	12	12	12	12	14	15	20	21	24	28	28
3.05.16	Confezione di parrucche, ecc.	—	—	—	—	—	—	—	—	—	—	—	—
3.05	Vestiario, abbigl. e arred.	375	404	384	378	387	402	386	357	340	366	393	400

SEZIONE III — PERSONALE IN FORZA; ORE DI LAVORO E RELATIVE SPESE

Segue Tav. 8 — *Personale operaio e manovali in forze in ciascun mese del 1950*

A — Stato e Regioni, per classe e categoria di attività economica

N. classificazione	CLASSE E CATEGORIE DI ATTIVITA' ECONOMICA	M E S I											
		Gennaio	Febbraio	Marzo	Aprile	Maggio	Giugno	Luglio	Agosto	Settembre	Ottobre	Novembre	Dicembre
M A R C H E													
3.05.01	Fabbricazione feltri, cappelli, ecc. . .	1	2	1	2	1	2	1	2	1	2	1	2
3.05.02	Fabbricaz. trecce e cappelli di paglia	248	332	349	342	340	349	275	174	155	154	204	181
3.05.03	Laboratori di modisteria.	10	10	10	9	9	8	6	7	6	10	10	10
3.05.04	Confezione di vestiario.	115	166	197	203	202	182	168	95	149	181	198	197
3.05.05	Confezione di pellicce	8	7	9	7	7	7	10	10	10	10	10	10
3.05.06	Confezione di biancheria.	101	191	208	187	220	220	188	213	228	232	228	227
3.05.07	Calzaturifici.	508	1.398	1.589	1.605	1.602	1.576	1.290	1.455	1.698	1.775	1.774	1.584
3.05.08	Confez. e riparaz. a mano di calzature	58	123	237	267	316	315	269	157	316	374	368	273
3.05.09	Riparaz. a macchina di calzature . .	7	20	26	28	30	26	24	17	30	38	37	27
3.05.10	Fabbricazione guanti in pelle.	—	—	—	—	—	—	—	—	—	—	—	—
3.05.11	Fabbricazione guanti in stoffa.	—	—	—	—	—	—	—	—	—	—	—	—
3.05.12	Oggetti di ornamento e arred.	—	—	—	—	—	—	—	—	—	—	—	—
3.05.13	Fabbricazione di bottoni.	—	—	—	—	—	—	—	—	—	—	—	—
3.05.14	Confez. accessori del vestiario	1	1	1	1	1	1	1	1	1	1	1	1
3.05.15	Labor. materassaio e tappezziere . .	12	12	9	9	9	11	11	11	11	11	11	11
3.05.16	Confezione di parrucche, ecc.	—	—	—	—	—	—	—	—	—	—	—	—
3.05	Vestiario, abbigl. e arred.	1.089	2.262	2.636	2.660	2.737	2.697	2.243	2.142	2.605	2.788	2.842	2.523
L A Z I O													
3.05.01	Fabbricazione feltri, cappelli, ecc. . .	38	34	30	28	27	25	30	26	26	36	36	36
3.05.02	Fabbricaz. trecce e cappelli di paglia	—	—	—	—	—	—	—	—	—	—	—	—
3.05.03	Laboratori di modisteria.	67	67	70	73	72	62	46	32	54	74	81	72
3.05.04	Confezione di vestiario.	1.112	1.053	1.249	1.339	1.381	1.315	1.104	809	1.069	1.355	1.423	1.413
3.05.05	Confezione di pellicce	270	196	168	153	145	147	79	55	71	190	204	205
3.05.06	Confezione di biancheria.	379	372	362	364	365	358	348	241	364	382	400	391
3.05.07	Calzaturifici.	193	219	221	222	235	243	281	227	248	260	274	279
3.05.08	Confez. e riparaz. a mano di calzature	182	183	190	198	198	201	197	182	209	220	229	228
3.05.09	Riparaz. a macchina di calzature . .	6	6	6	6	6	6	4	4	4	6	6	6
3.05.10	Fabbricazione guanti in pelle.	2	2	2	2	2	2	2	2	2	2	2	2
3.05.11	Fabbricazione guanti in stoffa.	—	—	—	—	—	—	—	—	—	—	—	—
3.05.12	Oggetti di ornamento e arred.	18	15	15	17	16	16	16	14	16	16	16	15
3.05.13	Fabbricazione di bottoni.	—	—	—	—	—	—	—	—	—	—	—	—
3.05.14	Confez. accessori del vestiario	60	58	62	60	61	59	52	50	62	66	66	66
3.05.15	Labor. materassaio e tappezziere . .	106	112	108	103	102	105	97	95	105	115	120	120
3.05.16	Confezione di parrucche, ecc.	—	—	—	—	7	5	5	4	4	4	6	6
3.05	Vestiario, abbigl. e arred.	2.433	2.317	2.483	2.585	2.617	2.544	2.281	1.741	2.234	2.726	2.863	2.839
A B R U Z Z I E M O L I S E													
3.05.01	Fabbricazione feltri, cappelli, ecc. . .	3	47	48	47	42	43	62	73	75	73	84	80
3.05.02	Fabbricaz. trecce e cappelli di paglia	—	—	—	—	—	—	—	—	—	—	—	—
3.05.03	Laboratori di modisteria.	—	—	—	—	—	—	—	—	—	—	—	—
3.05.04	Confezione di vestiario.	52	49	70	73	65	65	65	51	71	87	92	92
3.05.05	Confezione di pellicce	—	—	—	—	—	—	—	—	—	—	—	—
3.05.06	Confezione di biancheria.	1	1	1	1	1	1	1	1	1	1	1	1
3.05.07	Calzaturifici.	6	6	27	27	5	28	28	23	28	30	30	29
3.05.08	Confez. e riparaz. a mano di calzature	48	48	48	49	65	65	68	56	63	64	61	54
3.05.09	Riparaz. a macchina di calzature . .	—	—	—	—	—	—	—	—	—	—	—	—
3.05.10	Fabbricazione guanti in pelle.	—	—	—	—	—	—	—	—	—	—	—	—
3.05.11	Fabbricazione guanti in stoffa.	—	—	—	—	—	—	—	—	—	—	—	—
3.05.12	Oggetti di ornamento e arred.	—	—	—	—	—	—	—	—	—	—	—	—
3.05.13	Fabbricazione di bottoni.	—	—	—	—	—	—	—	—	—	—	—	—
3.05.14	Confez. accessori del vestiario	—	—	—	—	—	—	—	—	—	—	—	—
3.05.15	Labor. materassaio e tappezziere . .	1	1	1	1	1	1	1	1	1	1	1	1
3.05.16	Confezione di parrucche, ecc.	—	—	—	—	—	—	—	—	—	—	—	—
3.05	Vestiario, abbigl. e arred.	111	152	195	198	179	203	225	205	239	256	269	257

SEZIONE III — PERSONALE IN FORZA; ORE DI LAVORO E RELATIVE SPESE

Segue Tav. 8 — *Personale operaio e manovali in forza in ciascun mese del 1950*

A — Stato e Regioni, per classe e categoria di attività economica

N. classificazione	CLASSE E CATEGORIE DI ATTIVITA' ECONOMICA	M E S I											
		Gennaio	Febbraio	Marzo	Aprile	Maggio	Giugno	Luglio	Agosto	Settembre	Ottobre	Novembre	Dicembre
C A M P A N I A													
3.05.01	Fabbricazione feltri, cappelli, ecc. . .	10	10	16	18	40	38	33	25	22	22	27	24
3.05.02	Fabbricaz. trecce e cappelli di paglia	—	—	—	—	—	—	—	—	—	—	—	—
3.05.03	Laboratori di modisteria.	15	12	12	13	12	12	8	7	9	18	19	19
3.05.04	Confezione di vestiario.	587	575	588	674	682	689	839	771	611	689	699	752
3.05.05	Confezione di pellicce	53	54	49	48	50	49	47	46	60	62	72	71
3.05.06	Confezione di biancheria.	376	398	418	448	466	414	381	363	407	432	457	472
3.05.07	Calzaturifici.	737	1.003	1.202	1.242	1.247	1.162	1.057	939	1.256	1.323	1.418	1.344
3.05.08	Confez. e riparaz. a mano di calzature	553	796	1.133	1.191	1.179	1.158	877	729	1.168	1.316	1.419	1.288
3.05.09	Riparaz. a macchina di calzature . .	10	10	12	15	18	16	16	14	16	19	19	19
3.05.10	Fabbricazione guanti in pelle. . . .	328	339	346	323	344	353	365	391	413	389	388	332
3.05.11	Fabbricazione guanti in stoffa. . . .	—	—	—	—	—	—	—	—	—	—	—	—
3.05.12	Oggetti di ornamento e arred. . . .	72	73	77	106	119	107	107	110	105	111	117	116
3.05.13	Fabbricazione di bottoni.	6	6	6	6	6	6	6	6	6	6	6	6
3.05.14	Confez. accessori del vestiario	26	32	33	33	34	34	29	28	28	35	33	33
3.05.15	Labor. materassaio e tappezziere . .	36	38	38	52	54	54	56	56	59	59	58	49
3.05.16	Confezione di parrucche, ecc.	—	—	—	—	—	—	—	—	—	—	—	—
3.05	Vestiario, abbigl. e arred.	2.809	3.348	3.930	4.169	4.251	4.092	3.821	3.485	4.160	4.481	4.732	4.525
P U G L I A													
3.05.01	Fabbricazione feltri, cappelli, ecc. . .	137	182	198	190	156	154	178	209	227	261	230	238
3.05.02	Fabbricaz. trecce e cappelli di paglia	—	—	—	—	—	—	—	—	—	—	—	—
3.05.03	Laboratori di modisteria.	4	3	5	5	5	5	5	3	5	5	5	5
3.05.04	Confezione di vestiario.	177	175	193	193	217	224	185	197	206	228	227	214
3.05.05	Confezione di pellicce	9	6	4	4	4	6	7	7	7	10	10	10
3.05.06	Confezione di biancheria.	41	45	55	56	58	49	49	46	46	64	64	52
3.05.07	Calzaturifici.	153	161	173	179	171	157	146	138	169	171	195	177
3.05.08	Confez. e riparaz. a mano di calzature	114	114	131	142	153	152	167	168	175	191	193	181
3.05.09	Riparaz. a macchina di calzature . .	5	4	4	4	4	4	4	4	4	4	5	5
3.05.10	Fabbricazione guanti in pelle.	—	—	—	—	—	—	—	—	—	—	—	—
3.05.11	Fabbricazione guanti in stoffa.	—	—	—	—	—	—	—	—	—	—	—	—
3.05.12	Oggetti di ornamento e arred.	—	—	—	—	—	—	—	—	—	—	—	—
3.05.13	Fabbricazione di bottoni.	—	—	—	—	—	—	—	—	—	—	—	—
3.05.14	Confez. accessori del vestiario	3	3	2	4	4	4	4	4	4	4	4	4
3.05.15	Labor. materassaio e tappezziere . .	16	16	16	16	16	16	16	11	12	15	15	15
3.05.16	Confezione di parrucche, ecc.	—	—	—	—	—	—	—	—	—	—	—	—
3.05	Vestiario, abbigl. e arred.	659	709	781	793	788	771	781	787	855	953	948	901
B A S I L I C A T A													
3.05.01	Fabbricazione feltri, cappelli, ecc. . .	—	—	—	—	—	—	—	—	—	—	—	—
3.05.02	Fabbricaz. trecce e cappelli di paglia	—	—	—	—	—	—	—	—	—	—	—	—
3.05.03	Laboratori di modisteria.	—	—	—	—	—	—	—	—	—	—	—	—
3.05.04	Confezione di vestiario.	4	4	11	11	11	13	4	2	11	13	13	13
3.05.05	Confezione di pellicce	—	—	—	—	—	—	—	—	—	—	—	—
3.05.06	Confezione di biancheria.	22	22	22	24	24	24	25	24	25	28	28	28
3.05.07	Calzaturifici.	1	1	1	1	1	1	1	1	1	1	1	1
3.05.08	Confez. e riparaz. a mano di calzature	30	30	29	30	30	30	29	31	32	34	34	33
3.05.09	Riparaz. a macchina di calzature . .	—	—	—	—	—	—	—	—	—	—	—	—
3.05.10	Fabbricazione guanti in pelle.	—	—	—	—	—	—	—	—	—	—	—	—
3.05.11	Fabbricazione guanti in stoffa.	—	—	—	—	—	—	—	—	—	—	—	—
3.05.12	Oggetti di ornamento e arred.	—	—	—	—	—	—	—	—	—	—	—	—
3.05.13	Fabbricazione di bottoni.	—	—	—	—	—	—	—	—	—	—	—	—
3.05.14	Confez. accessori del vestiario	—	—	—	—	—	—	—	—	—	—	—	—
3.05.15	Labor. materassaio e tappezziere . .	—	—	—	—	—	—	—	—	—	—	—	—
3.05.16	Confezione di parrucche, ecc.	—	—	—	—	—	—	—	—	—	—	—	—
3.05	Vestiario, abbigl. e arred.	57	57	63	66	66	68	59	53	69	76	76	75

SEZIONE III — PERSONALE IN FORZA; ORE DI LAVORO E RELATIVE SPESE

Segue Tav. 8 — *Personale operaio e manovali in forza in ciascun mese del 1950*

A — Stato e Regioni, per classe e categoria di attività economica

N. classificazione	CLASSE E CATEGORIE DI ATTIVITA' ECONOMICA	M E S I											
		Gennaio	Febbraio	Marzo	Aprile	Maggio	Giugno	Luglio	Agosto	Settembre	Ottobre	Novembre	Dicembre
C A L A B R I A													
3.05.01	Fabbricazione feltri, cappelli, ecc. . .	—	—	—	—	—	—	—	—	—	—	—	—
3.05.02	Fabbricaz. trecce e cappelli di paglia	—	—	—	—	—	—	—	—	—	—	—	—
3.05.03	Laboratori di modisteria.	—	—	—	—	—	—	—	—	—	—	—	—
3.05.04	Confezione di vestiario.	35	34	34	32	32	32	31	28	27	32	39	39
3.05.05	Confezione di pellicce	—	—	—	—	—	—	—	—	—	—	—	—
3.05.06	Confezione di biancheria.	—	—	—	—	—	—	—	—	—	—	—	—
3.05.07	Calzaturifici.	6	6	6	6	6	6	7	6	6	6	6	6
3.05.08	Confez. e riparaz. a mano di calzature	25	24	19	20	19	21	29	32	36	35	37	34
3.05.09	Riparaz. a macchina di calzature . .	—	—	—	—	—	—	—	—	—	—	—	—
3.05.10	Fabbricazione guanti in pelle. . . .	—	—	—	—	—	—	—	—	—	—	—	—
3.05.11	Fabbricazione guanti in stoffa. . . .	—	—	—	—	—	—	—	—	—	—	—	—
3.05.12	Oggetti di ornamento e arred. . . .	—	—	—	—	—	—	—	—	—	—	—	—
3.05.13	Fabbricazione di bottoni.	—	—	—	—	—	—	—	—	—	—	—	—
3.05.14	Confez. accessori del vestiario . . .	—	—	—	—	—	—	—	—	—	—	—	—
3.05.15	Labor. materassajo e tappezziere . .	3	3	3	3	3	3	3	3	3	3	3	3
3.05.16	Confezione di parrucche, ecc. . . .	—	—	—	—	—	—	—	—	—	—	—	—
3.05	Vestiario, abbigl. e arred.	69	67	62	61	60	62	70	69	72	76	85	82
S I C I L I A													
3.05.01	Fabbricazione feltri, cappelli, ecc. . .	45	49	57	62	59	63	61	62	62	62	66	69
3.05.02	Fabbricaz. trecce e cappelli di paglia	—	—	—	—	—	—	—	—	—	—	—	—
3.05.03	Laboratori di modisteria.	12	11	10	9	9	12	9	9	9	10	13	13
3.05.04	Confezione di vestiario.	182	163	160	181	204	229	226	186	188	254	266	285
3.05.05	Confezione di pellicce	5	5	5	5	3	3	5	5	5	5	5	5
3.05.06	Confezione di biancheria.	98	98	96	99	99	97	96	96	102	108	113	113
3.05.07	Calzaturifici.	159	234	313	338	281	238	216	259	300	302	261	193
3.05.08	Confez. e riparaz. a mano di calzature	210	211	229	242	245	246	243	227	248	257	263	258
3.05.09	Riparaz. a macchina di calzature . .	9	7	9	9	9	9	7	7	9	9	11	11
3.05.10	Fabbricazione guanti in pelle. . . .	—	—	—	—	—	—	—	—	—	—	—	—
3.05.11	Fabbricazione guanti in stoffa. . . .	—	—	—	—	—	—	—	—	—	—	—	—
3.05.12	Oggetti di ornamento e arred. . . .	59	65	67	47	28	41	68	68	78	78	83	83
3.05.13	Fabbricazione di bottoni.	3	4	4	4	4	4	7	7	7	7	7	7
3.05.14	Confez. accessori del vestiario . . .	13	11	20	10	20	10	20	21	24	29	27	14
3.05.15	Labor. materassajo e tappezziere . .	43	42	42	42	41	42	39	40	39	41	38	41
3.05.16	Confezione di parrucche, ecc. . . .	—	—	—	—	—	—	—	—	—	—	—	—
3.05	Vestiario, abbigl. e arred.	838	900	1.012	1.048	1.002	994	997	987	1.071	1.162	1.153	1.092
S A R D E G N A													
3.05.01	Fabbricazione feltri, cappelli, ecc. . .	5	5	5	5	5	5	6	4	4	6	6	6
3.05.02	Fabbricaz. trecce e cappelli di paglia	—	—	—	—	—	—	—	—	—	—	—	—
3.05.03	Laboratori di modisteria.	—	—	—	—	—	—	—	—	—	—	—	—
3.05.04	Confezione di vestiario.	46	47	49	50	48	44	41	50	52	56	58	58
3.05.05	Confezione di pellicce	12	11	11	14	5	5	9	8	12	13	13	13
3.05.06	Confezione di biancheria.	35	35	20	28	42	33	20	20	18	20	24	18
3.05.07	Calzaturifici.	19	12	—	—	—	—	—	—	—	—	19	15
3.05.08	Confez. e riparaz. a mano di calzature	43	46	47	45	42	44	42	45	45	47	50	49
3.05.09	Riparaz. a macchina di calzature . .	6	6	7	7	9	9	11	12	14	12	11	12
3.05.10	Fabbricazione guanti in pelle. . . .	—	—	—	—	—	—	—	—	—	—	—	—
3.05.11	Fabbricazione guanti in stoffa. . . .	—	—	—	—	—	—	—	—	—	—	—	—
3.05.12	Oggetti di ornamento e arred. . . .	—	—	—	—	—	—	—	—	—	—	—	—
3.05.13	Fabbricazione di bottoni.	—	—	—	—	—	—	—	—	—	—	—	—
3.05.14	Confez. accessori del vestiario . . .	—	—	—	—	—	—	—	—	—	—	—	—
3.05.15	Labor. materassajo e tappezziere . .	2	2	2	2	2	2	2	2	2	2	2	2
3.05.16	Confezione di parrucche, ecc. . . .	—	—	—	—	—	—	—	—	—	—	—	—
3.05	Vestiario, abbigl. e arred.	168	164	141	141	153	142	131	141	147	166	173	173

SEZIONE III — PERSONALE IN FORZA; ORE DI LAVORO E RELATIVE SPESE

Segue Tav. 8 — *Personale operaio e manovali in forza in ciascun mese del 1950*

B — Provincie, per classe, gruppi di categorie o categoria di attività economica: VESTIARIO, ABBIGLIAM., ARREDAM. (3.05)

N. d'ordine	PROVINCIE	M E S I											
		Gennaio	Febbraio	Marzo	Aprile	Maggio	Giugno	Luglio	Agosto	Settembre	Ottobre	Novembre	Dicembre
1	Alessandria	4.799	4.883	4.771	4.785	4.793	4.662	4.493	4.520	4.742	4.827	4.808	4.695
2	Asti	381	450	462	466	472	470	470	462	499	504	511	513
3	Cuneo	988	977	1.020	1.026	1.021	1.011	1.008	1.011	1.078	1.148	1.164	1.162
4	Novara	2.723	2.815	2.915	2.898	2.891	2.894	2.885	2.819	2.922	2.970	3.029	2.993
5	Torino	5.330	5.521	5.677	5.704	5.899	5.782	5.680	5.170	5.789	6.076	6.172	6.115
6	Vercelli	1.301	1.310	1.324	1.305	1.298	1.281	1.290	1.259	1.296	1.303	1.306	1.306
7	Aosta (Valle di)	26	26	27	29	26	29	26	28	33	32	35	35
8	Bergamo	2.941	2.956	3.019	3.017	2.994	2.951	2.925	2.901	2.987	3.068	3.115	3.123
9	Brescia	1.033	1.047	1.090	1.068	1.066	1.036	998	977	1.034	1.113	1.122	1.129
10	Como	2.347	2.366	2.427	2.435	2.466	2.527	2.496	2.487	2.601	2.674	2.695	2.687
11	Cremona	177	174	214	245	248	252	288	265	261	328	316	339
12	Mantova	338	340	399	409	417	475	485	468	511	551	563	549
13	Milano	18.438	19.680	20.503	20.791	20.751	20.218	19.296	18.333	20.626	21.540	21.642	21.451
14	Pavia	4.875	6.742	6.999	7.016	6.987	6.678	5.536	5.700	7.179	7.399	7.485	6.748
15	Sondrio	14	15	14	15	16	16	16	16	16	16	15	15
16	Varese	5.382	5.579	5.618	5.615	5.599	5.562	5.410	5.489	5.638	5.731	5.853	5.897
17	Bolzano	466	444	453	465	468	463	449	414	457	536	532	534
18	Trento	115	137	152	159	155	148	148	148	151	164	170	170
19	Belluno	117	111	108	109	107	109	112	109	109	115	114	127
20	Padova	943	1.014	1.136	1.201	1.214	1.185	1.117	1.028	1.174	1.330	1.343	1.254
21	Rovigo	136	186	207	209	165	164	146	176	182	200	174	144
22	Treviso	730	841	1.030	1.246	1.231	1.212	1.233	1.406	1.570	1.591	1.771	1.547
23	Venezia	691	949	1.141	1.203	1.183	1.178	863	916	1.156	1.239	1.248	846
24	Verona	1.486	1.523	1.564	1.565	1.591	1.577	1.567	1.592	1.657	1.718	1.728	1.646
25	Vicenza	1.088	1.239	1.340	1.350	1.299	1.212	1.066	1.183	1.307	1.401	1.457	1.293
26	Gorizia	39	47	64	69	75	74	81	92	96	109	111	110
27	Udine	769	743	942	984	915	900	971	1.004	1.105	1.203	1.183	1.077
28	Trieste. (Territorio di)	815	814	840	844	848	851	811	779	841	929	955	936
29	Genova	1.291	1.264	1.341	1.380	1.380	1.401	1.328	1.165	1.294	1.449	1.470	1.453
30	Imperia	136	138	146	144	135	130	132	121	117	130	142	136
31	La Spezia	229	210	218	210	206	209	183	170	193	229	242	247
32	Savona	60	53	64	67	66	63	67	60	54	57	62	62
33	Reggio Emilia	1.818	2.097	2.469	2.443	2.455	2.328	1.964	1.765	2.424	2.676	2.744	2.527
34	Ferrara	624	622	659	651	653	651	623	614	651	677	680	656
35	Forlì	716	787	833	827	760	819	794	843	921	969	964	947
36	Modena	639	786	836	876	838	820	722	750	837	911	906	872
37	Parma	773	887	911	918	910	857	825	843	871	917	927	854
38	Piacenza	1.068	1.085	1.105	1.065	1.070	1.067	1.023	984	1.067	1.183	1.224	1.200
39	Ravenna	26	33	42	41	35	35	33	24	36	44	48	41
40	Reggio nell'Emilia	123	157	168	135	136	128	116	112	141	147	134	133
41	Arezzo	1.905	1.989	2.032	2.040	2.048	2.018	2.020	2.030	2.141	2.216	2.252	2.219
42	Firenze	4.698	5.203	5.842	6.046	6.015	5.971	5.563	4.882	5.757	6.431	6.583	6.183
43	Grosseto	31	32	22	32	31	31	31	31	33	40	40	41
44	Livorno	62	56	56	57	72	77	80	69	71	80	85	85
45	Lucca	753	782	871	905	932	920	868	775	887	945	954	952
46	Massa-Carrara	71	72	71	69	99	115	109	107	107	113	118	117
47	Pisa	272	467	587	621	599	541	411	267	553	679	716	495
48	Pistoia	408	734	809	822	819	832	723	632	873	909	917	754
49	Siena	108	111	112	110	114	115	102	101	117	117	117	117
50	Perugia	293	318	277	289	302	315	277	268	243	266	290	299
51	Terni	82	86	87	87	85	87	89	89	97	100	103	101
52	Ancona	209	341	363	329	355	341	266	385	405	413	414	371
53	Ascoli Piceno	398	1.107	1.352	1.400	1.460	1.462	1.181	945	1.264	1.382	1.418	1.213
54	Macerata	281	570	644	652	635	618	529	608	672	703	702	628
55	Pesaro e Urbino	191	244	277	279	287	276	267	204	254	290	308	311
56	Frosinone	147	165	165	163	159	164	226	190	158	175	176	177
57	Latina	10	10	9	14	16	10	8	8	10	14	11	16
58	Rieti	5	6	6	8	8	8	8	8	8	8	8	8
59	Roma	2.250	2.117	2.283	2.360	2.415	2.343	1.998	1.513	2.012	2.480	2.613	2.579
60	Viterbo	21	19	20	20	19	19	21	22	46	49	55	59
61	Campobasso	23	23	23	27	21	24	25	16	34	35	37	34
62	Chieti	28	69	70	72	71	72	92	93	94	95	102	105
63	L'Aquila	12	12	33	32	27	24	24	19	25	31	34	36
64	Pescara	43	41	40	40	58	58	58	48	56	61	62	52
65	Teramo	5	7	29	27	2	25	26	29	30	34	34	30
66	Avellino	16	17	18	15	18	17	18	22	23	25	24	23
67	Benevento	3	3	4	5	5	5	5	4	5	6	6	6
68	Caserta	107	132	175	174	183	178	174	148	178	182	191	248
69	Napoli	2.593	3.102	3.643	3.879	3.949	3.795	3.537	3.225	3.853	4.165	4.409	4.144
70	Salerno	90	92	90	96	96	97	37	86	101	103	102	104
71	Bari	483	541	594	601	576	565	554	613	648	697	693	677
72	Brindisi	23	22	31	27	24	19	30	30	32	31	35	34
73	Foggia	11	10	12	12	11	11	11	9	12	12	13	13
74	Lecce	111	112	115	119	125	109	100	69	96	138	147	128
75	Taranto	31	24	29	34	52	67	66	66	67	75	60	49
76	Matera	6	6	6	7	7	7	6	7	7	7	7	6
77	Potenza	51	51	57	59	59	61	53	51	62	69	69	69
78	Catanzaro	30	30	29	30	30	30	32	28	29	31	32	30
79	Cosenza	21	20	19	19	19	20	22	25	26	26	29	28
80	Reggio di Calabria	18	17	14	12	11	12	16	16	17	19	24	24
81	Agrigento	10	9	8	11	11	12	8	7	8	10	13	13
82	Caltanissetta	10	8	9	10	12	10	10	8	11	12	14	14
83	Catania	256	326	416	426	377	358	343	384	434	454	404	351
84	Enna	4	4	4	4	4	4	4	4	4	4	4	4
85	Messina	132	140	131	124	110	129	157	144	162	165	173	174
86	Palermo	369	361	389	414	425	417	416	391	404	453	473	464
87	Ragusa	25	27	27	25	25	24	24	23	23	26	29	29
88	Siracusa	12	10	12	11	12	13	10	7	9	11	15	12
89	Trapani	20	15	16	23	26	27	25	19	16	27	28	31
90	Cagliari	76	76	78	70	71	68	73	77	83	93	93	94
91	Nuoro	43	43	28	35	49	40	27	28	26	29	34	28
92	Sassari	49	45	35	36	33	34	31	36	38	34	46	51
	ITALIA	82.937	90.882	96.327	97.772	97.808	95.970	90.517	87.069	97.954	103.874	105.476	101.409

SEZIONE III — PERSONALE IN FORZA; ORE DI LAVORO E RELATIVE SPESE

Segue Tav. 8 — *Personale operaio e manovali in forza in ciascun mese del 1950*

B — Provincie per classe, gruppi di categorie o categoria di attività economica: FABBRICAZIONE FELTRI E CAPPELLI (3.05.01)

N. d'ordine	PROVINCIE	M E S I											
		Gennaio	Febbraio	Marzo	Aprile	Maggio	Giugno	Luglio	Agosto	Settembre	Ottobre	Novembre	Dicembre
1	Alessandria.	1.871	1.801	1.619	1.611	1.610	1.573	1.564	1.555	1.545	1.544	1.543	1.538
2	Asti.	—	—	—	—	—	—	—	—	—	—	—	—
3	Cuneo.	—	—	—	—	—	—	—	—	—	—	—	—
4	Novara.	504	512	516	513	511	509	515	520	525	519	535	545
5	Torino.	63	59	60	69	82	83	83	77	106	97	102	103
6	Vercelli.	999	1.014	1.017	996	981	974	983	994	988	984	983	982
7	Aosta (Valle di).	—	—	—	—	—	—	—	—	—	—	—	—
8	Bergamo.	196	196	195	195	193	190	191	191	183	188	189	186
9	Brescia.	16	15	15	15	16	15	17	17	17	17	17	18
10	Como.	4	4	4	4	4	5	4	4	4	4	4	4
11	Cremona.	—	—	—	—	—	—	—	—	—	—	14	14
12	Mantova.	—	—	—	—	—	—	—	—	—	—	—	—
13	Milano.	2.014	2.020	2.010	1.978	1.974	1.975	2.054	2.018	2.070	2.103	2.130	2.166
14	Pavia.	391	391	395	393	391	389	394	392	393	390	390	388
15	Sondrio.	—	—	—	—	—	—	—	—	—	—	—	—
16	Varese.	5	8	8	8	8	8	8	8	8	8	8	8
17	Bolzano.	3	2	3	3	3	3	3	3	3	3	3	3
18	Trento.	—	—	—	—	—	—	—	—	—	—	—	—
19	Belluno.	—	—	—	—	—	—	—	—	—	—	—	—
20	Padova.	50	61	78	96	93	107	115	114	123	125	132	112
21	Rovigo.	—	—	—	—	—	—	—	—	—	—	—	—
22	Treviso.	2	2	2	2	2	2	2	2	2	2	2	2
23	Venezia.	—	—	—	—	—	—	—	—	—	—	—	—
24	Verona.	—	—	—	—	—	—	—	—	—	—	—	—
25	Vicenza.	—	—	—	—	—	—	—	—	—	—	—	—
26	Gorizia.	—	—	—	—	—	—	—	—	—	—	—	—
27	Udine.	1	1	1	1	2	2	2	2	2	3	3	3
28	Trieste. (Territorio di)	—	—	—	—	—	—	—	—	—	—	—	—
29	Genova.	25	25	28	28	28	28	26	28	26	26	26	26
30	Imperia.	—	—	—	—	—	—	—	—	—	—	—	—
31	La Spezia.	—	—	—	—	—	—	—	—	—	—	—	—
32	Savona.	—	—	—	—	—	—	—	—	—	—	—	—
33	Bologna.	—	—	—	—	—	—	—	—	—	—	—	—
34	Ferrara.	—	—	—	—	—	—	—	—	—	—	—	—
35	Forlì.	—	—	—	—	—	—	—	—	—	—	—	—
36	Modena.	31	41	49	49	42	38	38	39	40	39	39	39
37	Parma.	—	—	—	—	—	—	2	2	2	2	2	2
38	Piacenza.	—	—	—	—	—	—	—	—	—	—	—	—
39	Ravenna.	—	—	—	—	—	—	—	—	—	—	—	—
40	Reggio nell'Emilia.	—	—	—	—	—	—	—	—	—	—	—	—
41	Arezzo.	1.618	1.662	1.683	1.698	1.716	1.675	1.715	1.727	1.794	1.826	1.836	1.804
42	Firenze.	98	106	113	123	125	123	121	127	140	143	144	133
43	Grosseto.	—	—	—	—	—	—	—	—	—	—	—	—
44	Livorno.	1	1	1	1	1	1	1	1	1	1	1	1
45	Lucca.	135	129	133	133	143	132	134	137	137	137	138	138
46	Massa-Carrara.	—	—	—	—	—	—	—	—	—	—	—	—
47	Pisa.	—	—	—	—	—	—	—	—	—	—	—	—
48	Pistoia.	8	54	73	75	76	74	75	79	85	85	88	74
49	Siena.	20	20	21	20	24	25	30	29	28	28	28	28
50	Perugia.	16	17	18	18	18	17	—	—	—	—	15	21
51	Terni.	—	—	—	—	—	—	—	—	—	—	—	—
52	Ancona.	1	2	1	2	1	2	1	2	1	2	1	2
53	Ascoli Piceno.	—	—	—	—	—	—	—	—	—	—	—	—
54	Macerata.	—	—	—	—	—	—	—	—	—	—	—	—
55	Pesaro e Urbino.	—	—	—	—	—	—	—	—	—	—	—	—
56	Frosinone.	—	—	—	—	—	—	—	—	—	—	—	—
57	Latina.	—	—	—	—	—	—	—	—	—	—	—	—
58	Rieti.	—	—	—	—	—	—	—	—	—	—	—	—
59	Roma.	38	34	30	28	27	25	30	26	26	36	36	36
60	Viterbo.	—	—	—	—	—	—	—	—	—	—	—	—
61	Campobasso.	1	1	1	1	1	1	1	1	2	2	2	2
62	Chieti.	—	42	42	43	41	42	61	69	69	68	78	78
63	L'Aquila.	—	—	—	—	—	—	—	—	—	—	—	—
64	Pescara.	—	—	—	—	—	—	—	—	—	—	—	—
65	Teramo.	2	4	5	3	—	—	—	3	4	3	4	—
66	Avellino.	—	—	—	—	—	—	—	—	—	—	—	—
67	Benevento.	—	—	—	—	—	—	—	—	—	—	—	—
68	Caserta.	—	—	—	—	—	—	—	—	—	—	—	—
69	Napoli.	10	10	16	18	40	38	33	25	22	22	27	24
70	Salerno.	—	—	—	—	—	—	—	—	—	—	—	—
71	Bari.	114	161	176	166	126	126	148	183	202	217	190	215
72	Brindisi.	—	—	—	—	—	—	—	—	—	—	—	—
73	Foggia.	—	—	—	—	—	—	—	—	—	—	—	—
74	Lecce.	23	21	22	24	30	28	30	26	25	44	40	23
75	Taranto.	—	—	—	—	—	—	—	—	—	—	—	—
76	Matera.	—	—	—	—	—	—	—	—	—	—	—	—
77	Potenza.	—	—	—	—	—	—	—	—	—	—	—	—
78	Catanzaro.	—	—	—	—	—	—	—	—	—	—	—	—
79	Cosenza.	—	—	—	—	—	—	—	—	—	—	—	—
80	Reggio di Calabria.	—	—	—	—	—	—	—	—	—	—	—	—
81	Agrigento.	—	—	—	—	—	—	—	—	—	—	—	—
82	Caltanissetta.	—	—	—	—	—	—	—	—	—	—	—	—
83	Catania.	—	—	—	—	—	—	—	—	—	—	—	—
84	Enna.	—	—	—	—	—	—	—	—	—	—	—	—
85	Messina.	1	1	1	1	1	1	1	1	1	1	1	1
86	Palermo.	44	48	56	61	58	62	60	61	61	61	65	68
87	Ragusa.	—	—	—	—	—	—	—	—	—	—	—	—
88	Siracusa.	—	—	—	—	—	—	—	—	—	—	—	—
89	Trapani.	—	—	—	—	—	—	—	—	—	—	—	—
90	Cagliari.	5	5	5	5	5	5	6	4	4	6	6	6
91	Nuoro.	—	—	—	—	—	—	—	—	—	—	—	—
92	Sassari.	—	—	—	—	—	—	—	—	—	—	—	—
	ITALIA	8.310	8.470	8.397	8.381	8.373	8.278	8.448	8.467	8.639	8.736	8.822	8.793

SEZIONE III — PERSONALE IN FORZA; ORE DI LAVORO E RELATIVE SPESE

Segue Tav. 8 — *Personale operaio e manovali in forza in ciascun mese del 1950*

B — Provincie, per classe, gruppi di categorie o categoria di attività economica: LABORATORI DI MODISTERIA (3.05.03)

N. d'ordine	PROVINCIE	M E S I											
		Gennaio	Febbraio	Marzo	Aprile	Maggio	Giugno	Luglio	Agosto	Settembre	Ottobre	Novembre	Dicembre
1	Alessandria	—	—	—	—	—	—	—	—	—	—	—	—
2	Asti	—	—	—	—	—	—	—	—	—	—	—	—
3	Cuneo	—	—	—	—	—	—	—	—	—	—	—	—
4	Novara	5	5	5	5	4	4	4	4	4	5	5	5
5	Torino	75	79	82	81	83	82	62	58	71	86	94	93
6	Vercelli	2	1	2	2	2	2	1	—	2	2	2	2
7	Aosta (Valle di)	1	1	1	1	1	1	1	1	1	1	1	1
8	Bergamo	3	4	4	5	5	4	—	2	1	4	5	5
9	Brescia	—	—	—	—	—	—	—	—	—	—	—	—
10	Como	2	2	2	2	1	1	1	1	2	2	2	2
11	Crema	4	5	5	4	4	3	—	—	1	6	6	6
12	Mantova	4	3	4	4	3	1	—	—	3	3	3	2
13	Milano	171	196	221	227	197	167	137	98	218	243	251	254
14	Pavia	—	—	—	—	—	—	—	—	—	—	—	—
15	Sondrio	—	—	—	—	—	—	—	—	—	—	—	—
16	Varese	1	1	1	1	1	1	1	1	1	1	1	1
17	Bolzano	2	2	2	2	2	2	2	2	2	2	2	2
18	Trento	1	1	1	—	—	—	—	—	—	1	1	1
19	Belluno	—	—	—	—	—	—	—	—	—	—	—	—
20	Padova	13	13	14	16	16	14	14	7	7	19	19	19
21	Rovigo	—	—	—	—	—	—	—	—	—	—	—	—
22	Treviso	3	3	3	3	3	3	3	3	3	3	3	3
23	Venezia	8	9	8	8	9	6	6	6	9	10	10	10
24	Verona	2	2	2	2	2	2	—	—	2	2	2	2
25	Vicenza	9	1	1	8	9	9	1	1	2	9	9	9
26	Gorizia	—	—	—	—	—	—	—	—	—	—	—	—
27	Udine	2	2	2	2	2	2	2	—	3	3	3	3
28	Trieste (Territorio di)	11	10	11	13	13	11	13	10	10	18	18	19
29	Genova	12	14	15	14	15	12	5	5	5	12	17	17
30	Imperia	—	—	—	—	—	—	—	—	—	—	—	—
31	La Spezia	1	1	1	1	1	—	—	—	—	1	1	1
32	Savona	1	1	1	1	1	—	—	—	—	—	—	—
33	Bologna	12	8	23	26	26	8	1	1	11	26	27	27
34	Ferrara	1	1	1	1	1	—	—	—	1	1	1	1
35	Forlì	1	1	1	1	1	1	—	—	1	1	1	1
36	Modena	—	—	—	—	—	—	—	—	—	—	—	—
37	Parma	1	1	1	1	1	1	—	—	—	2	2	3
38	Piacenza	1	1	1	2	2	2	1	—	—	2	3	3
39	Ravenna	—	—	—	—	—	—	—	—	—	—	—	—
40	Reggio nell'Emilia	1	1	1	1	2	1	1	1	1	2	2	2
41	Arezzo	—	—	—	—	—	—	—	—	—	—	—	—
42	Firenze	55	63	78	77	72	51	47	36	69	80	83	84
43	Grosseto	—	—	—	—	—	—	—	—	—	—	—	—
44	Livorno	1	1	1	1	1	1	1	1	1	1	1	1
45	Luca	—	—	—	—	—	—	—	—	—	—	—	—
46	Massa-Carrara	—	—	—	—	—	—	—	—	—	—	—	—
47	Pisa	1	1	1	1	1	1	1	1	1	1	1	1
48	Pistoia	1	1	2	2	2	2	1	1	2	2	2	2
49	Siena	—	—	—	—	—	—	—	—	—	—	—	—
50	Perugia	1	1	1	3	3	3	—	—	—	3	3	3
51	Terni	—	—	—	—	—	—	—	—	—	—	—	—
52	Ancona	6	6	6	6	6	5	4	4	4	6	6	6
53	Ascoli Piceno	1	1	1	—	—	—	—	—	—	1	1	1
54	Macerata	3	3	3	3	3	3	2	3	2	3	3	3
55	Pesaro e Urbino	—	—	—	—	—	—	—	—	—	—	—	—
56	Frosinone	—	—	—	—	—	—	—	—	—	—	—	—
57	Latina	—	—	—	—	—	—	—	—	—	—	—	—
58	Rieti	—	—	—	—	—	—	—	—	—	—	—	—
59	Roma	67	67	70	73	72	62	46	32	54	74	81	72
60	Viterbo	—	—	—	—	—	—	—	—	—	—	—	—
61	Campobasso	—	—	—	—	—	—	—	—	—	—	—	—
62	Chieti	—	—	—	—	—	—	—	—	—	—	—	—
63	L'Aquila	—	—	—	—	—	—	—	—	—	—	—	—
64	Pescara	—	—	—	—	—	—	—	—	—	—	—	—
65	Teramo	—	—	—	—	—	—	—	—	—	—	—	—
66	Avellino	—	—	—	—	—	—	—	—	—	—	—	—
67	Benevento	—	—	—	—	—	—	—	—	—	—	—	—
68	Caserta	—	—	—	—	—	—	—	—	—	—	—	—
69	Napoli	15	12	12	13	12	12	8	7	9	18	19	19
70	Salerno	—	—	—	—	—	—	—	—	—	—	—	—
71	Bari	—	—	—	—	—	—	—	—	—	—	—	—
72	Brindisi	—	—	—	—	—	—	—	—	—	—	—	—
73	Foggia	4	3	5	5	5	5	5	3	5	5	5	5
74	Lecce	—	—	—	—	—	—	—	—	—	—	—	—
75	Taranto	—	—	—	—	—	—	—	—	—	—	—	—
76	Matera	—	—	—	—	—	—	—	—	—	—	—	—
77	Potenza	—	—	—	—	—	—	—	—	—	—	—	—
78	Catanzaro	—	—	—	—	—	—	—	—	—	—	—	—
79	Cosenza	—	—	—	—	—	—	—	—	—	—	—	—
80	Reggio di Calabria	—	—	—	—	—	—	—	—	—	—	—	—
81	Agrigento	—	—	—	—	—	—	—	—	—	—	—	—
82	Caltanissetta	—	—	—	—	—	—	—	—	—	—	—	—
83	Catania	5	5	5	5	5	5	2	2	2	5	5	5
84	Enna	—	—	—	—	—	—	—	—	—	—	—	—
85	Messina	—	—	—	—	—	—	—	—	—	—	—	—
86	Palermo	7	6	5	4	4	7	7	7	7	5	8	8
87	Ragusa	—	—	—	—	—	—	—	—	—	—	—	—
88	Siracusa	—	—	—	—	—	—	—	—	—	—	—	—
89	Trapani	—	—	—	—	—	—	—	—	—	—	—	—
90	Cagliari	—	—	—	—	—	—	—	—	—	—	—	—
91	Nuoro	—	—	—	—	—	—	—	—	—	—	—	—
92	Sassari	—	—	—	—	—	—	—	—	—	—	—	—
	ITALIA	516	541	607	628	593	499	383	300	511	672	710	706

SEZIONE III — PERSONALE IN FORZA; ORE DI LAVORO E RELATIVE SPESE

Segue Tav. 8 — *Personale operaio e manovali in forza in ciascun mese del 1950*

B — Provincie, per classe, gruppi di categorie o categoria di attività economica: CONFEZIONE DI VESTIARIO (3.05.04)

N. d'ordine	PROVINCIE	M E S I											
		Gennaio	Febbraio	Marzo	Aprile	Maggio	Giugno	Luglio	Agosto	Settembre	Ottobre	Novembre	Dicembre
1	Alessandria	256	254	282	305	299	303	304	295	319	340	344	342
2	Asti	208	267	275	274	277	277	280	274	297	301	306	309
3	Cuneo	423	387	414	408	402	392	398	394	423	493	505	506
4	Novara	1.024	1.054	1.121	1.118	1.103	1.093	1.086	1.069	1.097	1.118	1.127	1.112
5	Torino	2.675	2.837	2.949	2.949	3.105	3.012	2.954	2.577	2.934	3.133	3.190	3.151
6	Vercelli	138	134	146	144	151	150	142	122	143	153	155	156
7	Aosta (Valle di)	13	12	14	15	13	11	7	8	11	11	14	14
8	Bergamo	291	289	309	307	324	324	314	277	320	344	353	360
9	Brescia	219	222	246	257	262	256	224	197	241	271	277	284
10	Como	379	345	366	369	384	408	404	364	396	421	426	382
11	Cremona	72	69	108	140	140	143	123	88	113	139	140	138
12	Mantova	245	232	269	268	278	288	352	325	360	390	400	409
13	Milano	6.616	6.805	7.275	7.631	7.608	7.394	7.135	6.357	7.324	7.884	7.912	7.903
14	Pavia	135	195	200	201	204	192	203	180	194	221	242	236
15	Sondrio	12	13	12	12	13	13	13	13	14	14	13	13
16	Varese	613	609	627	650	660	659	654	633	657	670	790	789
17	Bolzano	151	139	151	157	162	156	139	112	156	207	208	212
18	Trento	56	55	63	66	65	61	55	49	52	64	67	69
19	Belluno	53	52	53	51	51	52	53	50	50	53	49	59
20	Padova	286	282	340	362	380	395	335	235	306	428	395	401
21	Rovigo	61	77	83	80	35	44	41	33	35	50	34	34
22	Treviso	218	212	232	441	441	465	477	454	483	511	516	302
23	Venezia	286	349	468	490	497	499	400	384	424	470	481	270
24	Verona	56	53	61	61	64	64	57	45	55	77	83	84
25	Vicenza	192	230	247	275	240	204	197	170	233	299	309	285
26	Gorizia	27	25	32	35	36	34	28	26	29	36	38	38
27	Udine	333	271	326	334	340	340	316	241	299	345	350	353
28	Trieste (Territorio di)	666	675	689	706	708	713	671	642	674	739	753	732
29	Genova	656	632	708	732	733	750	684	534	633	754	774	758
30	Imperia	44	40	40	42	40	38	37	25	25	38	40	45
31	La Spezia	208	185	193	185	181	185	158	145	170	197	211	215
32	Savona	49	41	52	55	54	52	55	49	44	47	52	51
33	Bologna	403	488	752	796	810	746	527	288	665	849	893	839
34	Ferrara	56	50	55	56	57	56	46	37	48	60	60	59
35	Forlì	36	91	101	100	22	104	100	119	122	126	124	132
36	Modena	40	38	44	41	40	42	38	32	35	41	44	45
37	Parma	44	42	45	54	56	55	50	32	40	54	63	70
38	Piacenza	59	71	81	84	75	97	89	53	71	88	87	93
39	Ravenna	7	6	8	9	9	9	9	2	9	9	9	9
40	Reggio nell'Emilia	28	27	31	37	37	36	33	18	34	37	39	40
41	Arezzo	95	108	119	112	96	100	72	63	98	115	119	121
42	Firenze	1.128	1.236	1.622	1.721	1.742	1.795	1.737	1.284	1.520	1.899	1.926	1.770
43	Grosseto	1	1	1	1	1	1	1	1	1	8	8	9
44	Livorno	27	24	24	24	25	25	28	25	23	29	33	33
45	Lucca	46	39	40	49	48	44	38	29	33	47	52	51
46	Massa-Carrara	34	34	35	31	59	75	69	68	68	74	79	79
47	Pisa	66	71	75	78	76	83	76	89	99	99	99	99
48	Pistoia	46	35	47	50	47	50	50	39	52	52	52	52
49	Siena	22	24	25	25	25	24	5	21	21	21	21	21
50	Perugia	17	19	25	32	42	50	30	34	33	44	48	50
51	Terni	11	13	12	14	13	13	14	10	18	18	18	18
52	Ancona	33	33	36	36	35	30	29	28	34	37	41	41
53	Ascoli Piceno	9	7	9	8	6	9	9	9	8	9	9	6
54	Macerata	21	23	28	29	31	34	33	33	35	37	39	40
55	Pesaro e Urbino	52	103	124	130	130	109	97	25	72	98	109	110
56	Frosinone	8	8	13	13	8	13	13	7	8	13	8	8
57	Latina	10	10	7	11	13	7	5	5	7	11	8	13
58	Rieti	—	—	—	—	—	—	—	—	—	—	—	—
59	Roma	1.082	1.025	1.218	1.305	1.350	1.285	1.075	786	1.043	1.321	1.397	1.381
60	Viterbo	12	10	11	10	10	10	11	11	11	10	10	11
61	Campobasso	18	18	18	22	16	18	19	8	25	27	29	26
62	Chieti	7	6	6	6	6	6	6	6	6	10	11	11
63	L'Aquila	5	4	24	23	17	15	15	12	17	23	25	27
64	Pescara	20	19	20	20	24	24	23	23	21	25	25	26
65	Teramo	2	2	2	2	2	2	2	2	2	2	2	2
66	Avellino	2	2	2	2	2	2	2	2	2	2	2	2
67	Benevento	2	2	2	2	2	2	2	1	2	2	2	2
68	Caserta	12	12	12	12	12	13	13	14	14	14	13	69
69	Napoli	553	541	554	640	648	655	805	738	577	652	664	661
70	Salerno	18	18	18	18	18	17	17	16	16	19	18	18
71	Bari	135	143	156	154	161	155	119	131	140	158	166	163
72	Brindisi	12	11	14	13	11	11	11	12	11	11	14	15
73	Foggia	5	5	5	5	5	5	5	5	5	5	5	5
74	Lecca	9	7	9	12	12	12	9	8	10	11	11	11
75	Taranto	16	9	9	12	28	43	41	41	42	44	31	20
76	Matera	—	—	—	—	—	—	—	—	—	—	—	—
77	Potenza	4	4	11	11	11	13	4	2	11	13	13	13
78	Catanzaro	16	16	16	17	17	17	17	14	14	16	16	16
79	Cosenza	8	8	8	8	8	8	7	7	7	8	10	10
80	Reggio di Calabria	11	10	10	7	7	7	7	7	6	8	13	13
81	Aggrigento	3	2	1	4	4	5	3	2	1	4	5	5
82	Caltanissetta	4	2	3	4	6	4	4	2	5	6	8	8
83	Catania	40	36	38	39	47	75	72	68	70	79	74	79
84	Enna	1	1	1	1	1	1	1	1	1	1	1	1
85	Messina	38	37	31	32	39	41	40	38	37	43	46	49
86	Palermo	65	58	60	69	72	68	74	53	51	85	91	99
87	Ragusa	9	11	11	9	9	8	8	7	7	10	13	13
88	Siracusa	7	6	4	6	6	5	5	5	5	6	7	7
89	Trapani	15	10	11	17	20	21	19	13	11	20	21	24
90	Cagliari	34	35	36	35	34	31	30	36	36	40	41	41
91	Nuoro	2	2	2	2	2	2	3	3	3	4	4	4
92	Sassari	10	10	11	13	12	11	9	11	13	12	13	13
	ITALIA	21.137	21.726	24.044	25.190	25.372	25.165	23.978	20.771	23.875	26.783	27.343	26.665

SEZIONE III — PERSONALE IN FORZA; ORE DI LAVORO E RELATIVE SPESE

Segue Tav. 8 — *Personale operaio e manovali in forza in ciascun mese del 1950*

B — Provincie, per classe, gruppi di categorie o categoria di attività economica: CONFEZIONE DI BIANCHERIA (3.05.06)

N. d'ordine	PROVINCIE	M E S I											
		Gennaio	Febbraio	Marzo	Aprile	Maggio	Giugno	Luglio	Agosto	Settembre	Ottobre	Novembre	Dicembre
1	Alessandria	—	—	—	—	—	—	—	—	—	—	—	—
2	Asti	153	163	165	167	170	168	167	166	181	183	183	182
3	Cuneo	175	174	174	181	186	189	189	192	206	202	202	213
4	Novara	625	644	651	643	649	650	650	627	672	672	694	689
5	Torino	778	771	770	780	797	787	777	734	776	797	811	807
6	Vercelli	—	—	—	—	—	—	—	—	—	—	—	—
7	Aosta (Valle di)	1	1	1	1	1	1	1	1	1	1	1	1
8	Bergamo	627	629	628	634	623	629	616	615	626	630	644	645
9	Brescia	—	—	—	—	—	—	—	—	—	—	—	—
10	Como	915	952	974	977	994	1.027	1.021	1.035	1.079	1.122	1.155	1.176
11	Cremona	41	39	41	40	42	44	78	76	44	80	49	78
12	Mantova	3	7	7	10	11	13	12	6	12	14	15	14
13	Milano	2.217	2.271	2.290	2.260	2.281	2.248	2.254	2.187	2.334	2.381	2.408	2.416
14	Pavia	7	6	6	7	8	7	7	7	7	7	6	6
15	Sondrio	—	—	—	—	—	—	—	—	—	—	—	—
16	Varese	653	653	642	640	642	640	638	641	652	683	694	696
17	Bolzano	22	22	22	27	24	23	24	26	21	19	20	20
18	Trento	1	—	1	1	1	2	2	2	2	2	2	2
19	Belluno	2	2	2	3	3	3	3	3	3	3	3	3
20	Padova	142	143	143	154	154	154	150	160	177	179	188	183
21	Rovigo	—	—	—	—	—	—	—	—	—	—	—	—
22	Treviso	16	17	17	16	16	15	16	15	16	15	14	14
23	Venezia	25	25	48	57	61	58	61	38	64	68	63	44
24	Verona	46	44	44	44	45	44	45	40	43	44	44	44
25	Vicenza	2	2	2	2	2	2	2	2	2	2	2	2
26	Gorizia	—	—	—	—	—	—	—	—	—	—	—	—
27	Udine	53	52	51	53	51	52	51	53	58	58	55	57
28	Trieste (Territorio di)	2	2	5	6	6	8	6	7	13	14	15	15
29	Genova	72	68	65	69	71	74	74	68	73	80	79	81
30	Imperia	—	—	—	—	—	—	—	—	—	—	—	—
31	La Spezia	15	15	15	15	15	15	16	16	18	18	17	18
32	Savona	—	—	—	—	—	—	—	—	—	—	—	—
33	Bologna	119	154	173	182	191	204	192	185	240	249	257	259
34	Ferrara	9	9	9	9	9	9	9	8	14	15	15	15
35	Forlì	—	—	—	—	—	—	—	—	—	—	—	—
36	Modena	19	21	24	36	30	28	30	18	35	41	48	32
37	Parma	31	32	36	35	37	35	33	32	34	35	35	35
38	Piacenza	2	2	2	2	2	2	2	2	2	2	2	2
39	Ravenna	1	8	8	7	7	6	6	6	8	9	10	8
40	Reggio nell'Emilia	1	1	1	1	1	1	1	1	1	1	1	1
41	Arezzo	19	19	22	22	24	25	25	26	25	32	35	35
42	Firenze	488	499	507	507	521	536	533	420	542	570	595	597
43	Grosseto	—	—	—	—	—	—	—	—	—	—	—	—
44	Livorno	—	—	—	—	—	—	—	—	—	—	—	—
45	Lucca	—	—	—	—	—	—	—	—	—	—	3	3
46	Massa-Carrara	—	—	—	—	—	—	—	—	—	—	—	—
47	Pisa	—	—	5	5	5	5	—	—	9	7	6	12
48	Pistoia	—	3	3	1	1	3	1	1	3	3	3	3
49	Siena	—	—	—	—	—	—	—	—	—	—	—	—
50	Perugia	9	11	11	11	11	11	12	—	10	10	11	11
51	Terni	7	8	10	10	9	9	9	9	8	9	9	7
52	Ancona	101	186	198	166	198	198	166	196	198	202	198	208
53	Ascoli Piceno	—	—	—	10	10	10	10	10	10	10	10	10
54	Macerata	—	5	5	5	5	5	5	5	9	9	9	9
55	Pesaro e Urbino	—	—	5	6	7	7	7	7	11	11	11	—
56	Frosinone	—	—	—	—	—	—	—	—	—	—	—	—
57	Latina	—	—	—	—	—	—	—	—	—	—	—	—
58	Rieti	—	—	—	—	—	—	—	—	—	—	—	—
59	Roma	379	372	362	364	365	358	348	241	364	382	400	391
60	Viterbo	—	—	—	—	—	—	—	—	—	—	—	—
61	Campobasso	—	—	—	—	—	—	—	—	—	—	—	—
62	Chieti	—	—	—	—	—	—	—	—	—	—	—	—
63	L'Aquila	—	—	—	—	—	—	—	—	—	—	—	—
64	Pescara	1	1	1	1	1	1	1	1	1	1	1	1
65	Teramo	—	—	—	—	—	—	—	—	—	—	—	—
66	Avellino	—	—	—	—	—	—	—	—	—	—	—	—
67	Benevento	—	—	—	—	—	—	—	—	—	—	—	—
68	Caserta	—	—	—	—	—	—	—	—	—	—	—	—
69	Napoli	374	396	416	446	464	412	379	361	405	430	454	469
70	Salerno	2	2	2	2	2	2	2	2	2	2	3	3
71	Bari	41	45	50	51	53	49	49	46	46	64	64	52
72	Brindisi	—	—	5	5	5	—	—	—	—	—	—	—
73	Foggia	—	—	—	—	—	—	—	—	—	—	—	—
74	Lecce	—	—	—	—	—	—	—	—	—	—	—	—
75	Taranto	—	—	—	—	—	—	—	—	—	—	—	—
76	Matera	—	—	—	—	—	—	—	—	—	—	—	—
77	Potenza	22	22	22	24	24	24	25	24	25	28	28	28
78	Catanzaro	—	—	—	—	—	—	—	—	—	—	—	—
79	Cosenza	—	—	—	—	—	—	—	—	—	—	—	—
80	Reggio di Calabria	—	—	—	—	—	—	—	—	—	—	—	—
81	Agrianto	—	—	—	—	—	—	—	—	—	—	—	—
82	Caltanissetta	—	—	—	—	—	—	—	—	—	—	—	—
83	Catania	6	4	4	4	4	3	3	3	5	6	8	8
84	Enna	—	—	—	—	—	—	—	—	—	—	—	—
85	Messina	—	—	—	—	—	—	—	—	—	—	—	—
86	Palermo	92	94	92	95	95	94	93	93	97	102	105	105
87	Ragusa	—	—	—	—	—	—	—	—	—	—	—	—
88	Siracusa	—	—	—	—	—	—	—	—	—	—	—	—
89	Trapani	—	—	—	—	—	—	—	—	—	—	—	—
90	Cagliari	—	—	—	—	—	—	—	—	—	—	—	—
91	Nuoro	35	35	20	28	42	33	20	20	18	20	24	18
92	Sassari	—	—	—	—	—	—	—	—	—	—	—	—
	ITALIA	8.350	8.631	8.757	8.822	8.976	8.923	8.821	8.429	9.202	9.524	9.709	9.728

SEZIONE III — PERSONALE IN FORZA; ORE DI LAVORO E RELATIVE SPESE

Segue Tav. 8 — *Personale operaio e manovali in forza in ciascun mese del 1950*

B — Provincie, per classe, gruppi di categorie o categoria di attività economica: CALZATURIFICI (3.05.07)

N. d'ordine	PROVINCIE	M E S I											
		Gennaio	Febbraio	Marzo	Aprile	Maggio	Giugno	Luglio	Agosto	Settembre	Ottobre	Novembre	Dicembre
1	Alessandria.	2.553	2.701	2.734	2.735	2.747	2.653	2.494	2.534	2.739	2.790	2.762	2.666
2	Asti	9	9	9	9	9	9	9	8	8	8	8	8
3	Cuneo	196	224	228	224	223	221	217	212	221	219	220	208
4	Novara	369	403	420	417	422	430	422	392	416	427	438	415
5	Torino	990	1.014	1.028	1.027	1.023	1.007	1.016	1.008	1.072	1.097	1.101	1.096
6	Vercelli	102	103	100	103	103	95	102	102	111	112	112	108
7	Aosta (Valle di)	—	—	—	—	—	—	—	—	—	—	—	—
8	Bergamo	35	59	61	67	63	58	55	57	65	63	63	60
9	Brescia	146	160	169	152	156	154	155	154	166	188	191	186
10	Como	824	830	843	840	841	842	825	844	865	864	847	863
11	Cremona	35	36	36	36	34	34	34	34	35	34	35	34
12	Mantova	11	11	32	37	35	37	34	37	36	36	31	31
13	Milano	4.393	5.198	5.397	5.393	5.385	5.171	4.534	4.621	5.351	5.440	5.431	5.189
14	Pavia	4.150	5.903	6.128	6.140	6.122	5.843	4.696	4.913	6.317	6.477	6.531	5.835
15	Sondrio	—	—	—	—	—	—	—	—	—	—	—	—
16	Varese	3.878	4.068	4.096	4.081	4.059	4.036	3.877	3.984	4.089	4.133	4.132	4.172
17	Bolzano	212	208	207	206	203	202	200	193	192	218	210	207
18	Trento	17	30	35	38	40	37	42	43	42	44	46	42
19	Belluno	—	—	—	—	—	—	—	—	—	—	—	—
20	Padova	233	306	345	347	347	307	304	315	341	343	366	304
21	Rovigo	49	85	94	90	93	87	64	104	108	109	99	70
22	Treviso	438	560	718	721	700	648	645	824	934	1.014	1.079	1.069
23	Venezia	274	457	498	518	490	487	290	396	534	557	555	391
24	Verona	1.231	1.277	1.314	1.315	1.335	1.317	1.311	1.345	1.388	1.417	1.421	1.335
25	Vicenza	652	768	833	814	814	749	650	810	856	877	881	719
26	Gorizia	—	—	6	6	6	6	6	7	7	6	7	7
27	Udine	190	226	361	381	303	281	390	512	509	557	530	433
28	Trieste (Territorio di)	—	—	—	—	—	—	—	—	—	16	24	25
29	Genova	125	123	125	134	133	139	142	137	144	148	145	144
30	Imperia	82	88	94	88	80	77	84	86	82	82	82	71
31	La Spezia	—	4	4	4	4	4	4	4	—	4	4	4
32	Savona	6	6	6	6	6	6	6	5	5	5	5	5
33	Bologna	438	568	586	594	602	534	436	458	613	618	622	528
34	Ferrara	501	504	536	527	528	528	510	511	531	539	541	519
35	Forlì	639	644	658	651	660	643	632	673	717	752	750	724
36	Modena	387	426	442	452	444	449	418	458	475	476	477	458
37	Parma	373	480	489	489	491	445	440	473	476	489	488	414
38	Piacenza	119	125	140	144	136	137	138	136	147	150	154	157
39	Ravenna	—	—	—	—	—	—	—	—	—	—	—	—
40	Reggio nell'Emilia	4	8	13	13	13	12	5	5	13	13	15	7
41	Arezzo	146	171	177	176	179	179	169	174	184	201	216	215
42	Firenze	2.098	2.392	2.555	2.663	2.634	2.573	2.251	2.252	2.437	2.574	2.625	2.390
43	Grosseto	—	—	—	—	—	—	—	—	—	—	—	—
44	Livorno	18	17	17	30	34	39	39	32	35	34	35	35
45	Lucca	502	548	625	651	666	670	619	530	636	672	672	668
46	Massa-Carrara	34	34	31	31	33	33	33	33	33	33	33	33
47	Pisa	157	347	452	482	461	393	265	129	388	504	539	313
48	Pistoia	324	611	650	659	659	665	558	477	688	723	730	591
49	Siena	48	48	48	48	48	48	48	48	48	48	48	48
50	Perugia	210	228	182	186	191	197	200	204	158	166	172	173
51	Terni	48	48	48	46	46	46	46	45	45	44	43	43
52	Ancona	49	96	103	101	97	89	47	136	149	147	147	93
53	Ascoli Piceno	187	744	862	878	900	898	734	718	914	966	968	906
54	Macerata	226	500	561	563	542	525	451	536	568	594	591	516
55	Pesaro e Urbino	46	58	63	63	63	64	58	65	67	68	68	69
56	Frosinone	128	146	141	140	141	140	203	174	140	152	158	159
57	Latina	—	—	—	—	—	—	—	—	—	—	—	—
58	Rieti	—	—	—	—	—	—	—	—	—	—	—	—
59	Roma	65	73	80	82	94	103	78	53	86	84	88	89
60	Viterbo	—	—	—	—	—	—	—	—	22	24	28	31
61	Campobasso	—	—	—	—	—	—	—	—	—	—	—	—
62	Chieti	—	—	—	—	—	—	—	—	—	—	—	—
63	L'Aquila	—	—	—	—	—	—	—	—	—	—	—	—
64	Pescara	6	6	5	5	5	5	5	—	5	6	6	5
65	Teramo	—	—	22	22	—	23	23	23	23	24	24	24
66	Avellino	—	—	—	—	—	—	—	—	—	—	—	—
67	Benevento	—	—	—	—	—	—	—	—	—	—	—	—
68	Caserta	41	66	101	100	107	105	100	73	99	102	107	108
69	Napoli	674	915	1.079	1.115	1.113	1.031	935	842	1.127	1.190	1.280	1.203
70	Salerno	22	22	22	27	27	26	22	24	30	31	31	33
71	Bari	94	97	110	115	110	106	99	113	115	107	122	108
72	Brindisi	—	—	—	—	—	—	—	—	—	—	—	—
73	Foggia	—	—	—	—	—	—	—	—	—	—	—	—
74	Lecce	59	64	63	64	61	51	47	25	54	64	73	69
75	Taranto	—	—	—	—	—	—	—	—	—	—	—	—
76	Matera	—	—	—	—	—	—	—	—	—	—	—	—
77	Potenza	1	1	1	1	1	1	1	1	1	1	1	1
78	Catanzaro	6	6	6	6	6	6	7	6	6	6	6	6
79	Cosenza	—	—	—	—	—	—	—	—	—	—	—	—
80	Reggio di Calabria	—	—	—	—	—	—	—	—	—	—	—	—
81	Agrirento	—	—	—	—	—	—	—	—	—	—	—	—
82	Caltanissetta	—	—	—	—	—	—	—	—	—	—	—	—
83	Catania	112	181	263	269	216	168	152	203	247	245	202	146
84	Enna	—	—	—	—	—	—	—	—	—	—	—	—
85	Messina	24	28	20	32	30	32	32	21	20	18	18	16
86	Palermo	23	25	30	37	35	38	32	35	33	39	41	31
87	Ragusa	—	—	—	—	—	—	—	—	—	—	—	—
88	Siracusa	—	—	—	—	—	—	—	—	—	—	—	—
89	Trapani	—	—	—	—	—	—	—	—	—	—	—	—
90	Cagliari	—	—	—	—	—	—	—	—	—	—	—	—
91	Nuoro	—	—	—	—	—	—	—	—	—	—	—	—
92	Sassari	19	12	—	—	—	—	—	—	—	—	9	15
	ITALIA	29.028	35.098	37.102	37.391	37.149	35.939	32.441	33.367	37.963	39.189	39.484	36.641

SEZIONE III — PERSONALE IN FORZA; ORE DI LAVORO E RELATIVE SPESE

Segue Tav. 8 — *Personale operaio e manovali in forza in ciascun mese del 1950*

B — Provincie, per classe, gruppi di categorie o categoria di attività economica: RIPARAZIONE CALZATURE (3.05.08-3.05.09)

N. d'ordine	PROVINCIE	M E S I											
		Gennaio	Febbraio	Marzo	Aprile	Maggio	Giugno	Luglio	Agosto	Settembre	Ottobre	Novembre	Dicembre
1	Alessandria	71	82	93	90	89	87	87	84	87	98	103	93
2	Asti	9	9	11	14	14	14	12	12	11	10	10	10
3	Cuneo	16	14	24	34	33	32	29	37	47	49	50	50
4	Novara	27	24	28	31	32	33	32	31	32	35	35	35
5	Torino	159	160	182	185	182	177	173	126	180	202	206	206
6	Vercelli	27	25	23	23	24	24	24	24	24	23	21	22
7	Aosta (Valle di)	11	12	11	12	11	16	17	18	20	19	19	19
8	Bergamo	32	33	32	32	31	26	33	31	31	32	32	30
9	Brescia	20	24	24	24	24	23	22	23	23	24	24	24
10	Como	42	45	47	47	47	47	47	47	47	47	48	49
11	Cremona	9	8	7	7	10	10	11	10	10	9	13	10
12	Mantova	3	6	8	12	12	11	13	14	15	19	20	12
13	Milano	418	509	568	575	574	604	541	430	573	597	603	575
14	Pavia	74	128	144	155	145	123	112	97	140	170	176	146
15	Sondrio	2	2	2	3	3	3	3	3	2	2	2	2
16	Varese	79	81	84	84	79	81	81	78	83	87	84	84
17	Bolzano	46	43	42	43	46	49	53	53	52	56	58	60
18	Trento	34	44	45	46	42	41	42	47	48	46	47	49
19	Belluno	19	19	17	18	17	18	20	20	20	18	19	21
20	Padova	55	47	58	62	65	59	59	53	65	66	67	62
21	Rovigo	20	19	26	26	25	19	26	28	29	31	31	29
22	Treviso	33	27	39	44	52	62	73	91	113	125	136	136
23	Venezia	46	57	73	83	83	84	61	50	77	83	81	75
24	Verona	15	15	12	13	16	22	24	25	24	30	28	27
25	Vicenza	31	23	31	31	26	22	22	27	30	36	41	36
26	Gorizia	7	7	7	7	7	7	6	6	6	7	7	7
27	Udine	42	43	51	55	56	60	60	66	72	73	74	66
28	Trieste (Territorio di)	11	11	11	11	11	11	12	12	12	12	12	12
29	Genova	89	92	96	95	96	96	97	91	98	102	103	102
30	Imperia	9	9	9	9	9	9	9	9	9	9	9	9
31	La Spezia	5	5	5	5	5	5	5	5	5	9	9	9
32	Savona	1	1	1	1	1	1	2	2	1	1	1	1
33	Bologna	129	178	203	204	191	182	155	173	197	213	216	164
34	Ferrara	47	48	48	48	49	48	49	49	49	52	53	53
35	Forlì	38	49	71	73	75	69	60	49	79	86	81	82
36	Modena	9	12	14	13	14	14	11	9	15	19	19	19
37	Parma	11	19	26	31	29	25	12	15	21	26	27	12
38	Piacenza	11	12	12	16	16	16	14	13	14	16	16	34
39	Ravenna	3	6	9	9	9	9	9	4	9	9	9	4
40	Reggio nell'Emilia	8	9	11	12	14	14	13	11	13	13	10	7
41	Arezzo	15	17	19	20	20	26	26	27	27	28	29	27
42	Firenze	129	208	248	256	244	255	226	125	256	314	316	304
43	Grosseto	30	31	31	31	30	30	30	30	32	32	32	32
44	Livorno	9	7	7	8	8	8	8	8	9	9	9	9
45	Lucca	40	39	42	40	43	46	47	47	47	51	52	52
46	Massa-Carrara	3	4	5	7	7	7	6	6	6	6	6	5
47	Pisa	17	18	23	27	28	31	32	27	31	31	34	34
48	Pistoia	29	30	34	35	34	38	38	32	40	41	39	29
49	Siena	17	18	17	16	17	18	18	18	19	19	19	19
50	Perugia	38	40	38	37	35	35	34	29	40	41	39	39
51	Terni	2	2	2	2	2	2	2	2	2	2	2	2
52	Ancona	7	6	6	6	6	5	5	5	5	5	7	7
53	Ascoli Piceno	32	103	212	236	284	285	249	131	281	345	335	232
54	Macerata	26	34	45	50	52	47	34	32	54	56	56	56
55	Pesaro e Urbino	—	—	—	3	4	4	5	6	6	6	7	5
56	Frosinone	11	11	11	10	10	11	10	9	10	10	10	10
57	Latina	—	—	2	3	3	3	3	3	3	3	3	3
58	Rieti	5	6	6	8	8	8	8	8	8	8	8	8
59	Roma	163	163	168	173	174	176	170	155	179	190	197	196
60	Viterbo	9	9	9	10	9	9	10	11	13	15	17	17
61	Campobasso	4	4	4	4	4	5	5	7	7	6	6	6
62	Chieti	21	21	22	23	24	24	25	18	19	17	13	16
63	L'Aquila	7	8	9	9	10	9	9	7	8	8	9	9
64	Pescara	15	14	13	13	27	27	28	23	28	28	29	19
65	Teramo	1	—	—	—	—	—	1	1	1	5	4	4
66	Avellino	14	15	16	13	16	15	16	20	21	23	22	21
67	Benevento	1	1	2	3	3	3	3	3	3	4	4	4
68	Caserta	54	54	62	62	64	60	61	61	65	66	71	71
69	Napoli	446	686	1.017	1.079	1.065	1.044	767	615	1.042	1.191	1.291	1.161
70	Salerno	48	50	48	49	49	52	46	44	53	51	50	50
71	Bari	78	77	87	98	109	110	119	122	126	132	132	120
72	Brindisi	11	11	12	9	8	10	19	18	21	20	21	19
73	Foggia	2	2	2	2	1	1	1	1	2	2	3	3
74	Lecce	16	16	17	18	18	14	10	9	8	16	19	21
75	Taranto	12	12	17	19	21	21	22	22	22	25	23	23
76	Matera	6	6	6	7	7	7	6	7	7	7	7	6
77	Potenza	24	24	23	23	23	23	23	24	25	27	27	27
78	Catanzaro	8	8	7	7	7	7	8	8	9	9	10	8
79	Cosenza	13	12	11	11	11	12	15	18	19	18	19	18
80	Reggio di Calabria	4	4	1	2	1	2	6	6	8	8	8	8
81	Agrigento	7	7	7	7	7	7	5	5	7	6	8	8
82	Caltanissetta	6	6	6	6	6	6	6	6	6	6	6	6
83	Catania	66	73	79	83	81	83	88	80	85	89	88	83
84	Enna	3	3	3	3	3	3	3	3	3	3	3	3
85	Messina	7	5	8	8	8	10	9	9	19	18	18	18
86	Palermo	106	101	108	119	123	119	114	106	114	118	122	125
87	Ragusa	16	16	16	16	16	16	16	16	16	16	16	16
88	Siracusa	3	2	6	3	4	5	3	3	2	3	6	3
89	Trapani	5	5	5	6	6	6	6	6	5	7	7	7
90	Cagliari	23	23	24	24	25	25	26	27	29	32	31	32
91	Nuoro	6	6	6	5	5	5	5	5	5	5	6	6
92	Sassari	20	23	24	23	21	23	22	25	25	22	24	23
	ITALIA	3.353	3.999	4.798	5.015	5.054	5.050	4.586	4.009	5.261	5.761	5.920	5.473

SEZIONE III — PERSONALE IN FORZA; ORE DI LAVORO E RELATIVE SPESE

Segue Tav. 8 — *Personale operaio e manovali in forza in ciascun mese del 1950*

B — Provincie, per classe, gruppi di categorie o categoria di attività economica: FABBRICAZIONE GUANTI (3.05.10-3.05.11)

N. d'ordine	PROVINCIE	M E S I											
		Gennaio	Febbraio	Marzo	Aprile	Maggio	Giugno	Luglio	Agosto	Settembre	Ottobre	Novembre	Dicembre
1	Alessandria	11	11	11	11	11	11	10	10	11	10	10	10
2	Asti	—	—	—	—	—	—	—	—	—	—	—	—
3	Cuneo	—	—	—	—	—	—	—	—	—	—	—	—
4	Novara	—	1	1	1	1	1	1	1	1	1	1	1
5	Torino	30	30	29	30	28	31	29	30	31	31	32	30
6	Vercelli	—	—	—	—	—	—	—	—	—	—	—	—
7	Aosta (Valle di)	—	—	—	—	—	—	—	—	—	—	—	—
8	Bergamo	69	68	68	67	67	66	67	68	72	72	71	71
9	Brescia	1	1	1	1	1	1	1	1	1	1	1	1
10	Como	63	64	73	73	75	76	78	75	73	74	75	75
11	Cremona	—	—	—	—	—	—	—	—	—	—	—	—
12	Mantova	—	—	—	—	—	—	—	—	—	—	—	—
13	Milano	110	112	113	113	112	113	115	110	117	116	115	116
14	Pavia	—	—	—	—	—	—	—	—	—	—	—	—
15	Sondrio	—	—	—	—	—	—	—	—	—	—	—	—
16	Varese	5	5	4	4	3	3	3	3	2	2	5	5
17	Bolzano	—	—	—	—	—	—	—	—	—	—	—	—
18	Trento	—	—	—	—	—	—	—	—	—	—	—	—
19	Belluno	—	—	—	—	—	—	—	—	—	—	—	—
20	Padova	2	3	3	5	5	5	—	—	5	8	8	10
21	Rovigo	—	—	—	—	—	—	—	—	—	—	—	—
22	Treviso	—	—	—	—	—	—	—	—	—	—	—	—
23	Venezia	—	—	—	—	—	—	—	—	—	—	—	—
24	Verona	6	6	6	6	6	6	6	6	6	6	6	6
25	Vicenza	—	—	—	—	—	—	—	—	—	—	—	—
26	Gorizia	—	—	—	—	—	—	—	—	—	—	—	—
27	Udine	1	1	1	1	1	1	—	—	—	1	—	—
28	Trieste. (Territorio di)	—	—	—	—	—	—	—	—	—	—	—	—
29	Genova	12	12	12	12	12	12	13	14	13	13	13	13
30	Imperia	—	—	—	—	—	—	—	—	—	—	—	—
31	La Spezia	—	—	—	—	—	—	—	—	—	—	—	—
32	Savona	—	—	—	—	—	—	—	—	—	—	—	—
33	Bologna	6	6	6	6	6	6	6	6	6	6	6	6
34	Ferrara	—	—	—	—	—	—	—	—	—	—	—	—
35	Forlì	—	—	—	—	—	—	—	—	—	—	—	—
36	Modena	—	—	—	—	—	—	—	—	—	—	—	—
37	Parma	—	—	—	—	—	—	—	—	—	—	—	—
38	Piacenza	—	—	—	—	—	—	—	—	—	—	—	—
39	Ravenna	—	—	—	—	—	—	—	—	—	—	—	—
40	Reggio nell'Emilia	—	—	—	—	—	—	—	—	—	—	—	—
41	Arezzo	—	—	—	—	—	—	—	—	—	—	—	—
42	Firenze	21	21	24	24	24	24	24	21	24	24	24	23
43	Grosseto	—	—	—	—	—	—	—	—	—	—	—	—
44	Livorno	—	—	—	—	—	—	—	—	—	—	—	—
45	Lucca	4	—	4	4	4	—	—	4	4	4	4	4
46	Massa-Carrara	—	—	—	—	—	—	—	—	—	—	—	—
47	Pisa	—	—	—	—	—	—	—	—	—	—	—	—
48	Pistoia	—	—	—	—	—	—	—	—	—	—	—	—
49	Siena	—	—	—	—	—	—	—	—	—	—	—	—
50	Perugia	—	—	—	—	—	—	—	—	—	—	—	—
51	Terni	—	—	—	—	—	—	—	—	—	—	—	—
52	Ancona	—	—	—	—	—	—	—	—	—	—	—	—
53	Ascoli Piceno	—	—	—	—	—	—	—	—	—	—	—	—
54	Macerata	—	—	—	—	—	—	—	—	—	—	—	—
55	Pesaro e Urbino	—	—	—	—	—	—	—	—	—	—	—	—
56	Frosinone	—	—	—	—	—	—	—	—	—	—	—	—
57	Latina	—	—	—	—	—	—	—	—	—	—	—	—
58	Rieti	—	—	—	—	—	—	—	—	—	—	—	—
59	Roma	2	2	2	2	2	2	2	2	2	2	2	2
60	Viterbo	—	—	—	—	—	—	—	—	—	—	—	—
61	Campobasso	—	—	—	—	—	—	—	—	—	—	—	—
62	Chieti	—	—	—	—	—	—	—	—	—	—	—	—
63	L'Aquila	—	—	—	—	—	—	—	—	—	—	—	—
64	Pescara	—	—	—	—	—	—	—	—	—	—	—	—
65	Teramo	—	—	—	—	—	—	—	—	—	—	—	—
66	Avellino	—	—	—	—	—	—	—	—	—	—	—	—
67	Benevento	—	—	—	—	—	—	—	—	—	—	—	—
68	Caserta	—	—	—	—	—	—	—	—	—	—	—	—
69	Napoli	328	339	346	323	344	353	365	391	413	389	388	332
70	Salerno	—	—	—	—	—	—	—	—	—	—	—	—
71	Bari	—	—	—	—	—	—	—	—	—	—	—	—
72	Brindisi	—	—	—	—	—	—	—	—	—	—	—	—
73	Foggia	—	—	—	—	—	—	—	—	—	—	—	—
74	Lecce	—	—	—	—	—	—	—	—	—	—	—	—
75	Taranto	—	—	—	—	—	—	—	—	—	—	—	—
76	Matera	—	—	—	—	—	—	—	—	—	—	—	—
77	Potenza	—	—	—	—	—	—	—	—	—	—	—	—
78	Catanzaro	—	—	—	—	—	—	—	—	—	—	—	—
79	Cosenza	—	—	—	—	—	—	—	—	—	—	—	—
80	Reggio di Calabria	—	—	—	—	—	—	—	—	—	—	—	—
81	Agriporto	—	—	—	—	—	—	—	—	—	—	—	—
82	Caltanissetta	—	—	—	—	—	—	—	—	—	—	—	—
83	Catania	—	—	—	—	—	—	—	—	—	—	—	—
84	Enna	—	—	—	—	—	—	—	—	—	—	—	—
85	Messina	—	—	—	—	—	—	—	—	—	—	—	—
86	Palermo	—	—	—	—	—	—	—	—	—	—	—	—
87	Ragusa	—	—	—	—	—	—	—	—	—	—	—	—
88	Siracusa	—	—	—	—	—	—	—	—	—	—	—	—
89	Trapani	—	—	—	—	—	—	—	—	—	—	—	—
90	Cagliari	—	—	—	—	—	—	—	—	—	—	—	—
91	Nuoro	—	—	—	—	—	—	—	—	—	—	—	—
92	Sassari	—	—	—	—	—	—	—	—	—	—	—	—
	ITALIA	671	682	704	683	702	711	720	742	781	760	761	705

SEZIONE III — PERSONALE IN FORZA; ORE DI LAVORO E RELATIVE SPESE

TAV. 9 — Ore di lavoro (centinaia) prestate dal personale operaio e dai manovali in ciascun mese del 1950

A — Stato e Regioni, per classe e categoria di attività economica

N. classificazione	CLASSE E CATEGORIE DI ATTIVITA' ECONOMICA	M E S I												TOTALE
		Gennaio	Febbraio	Marzo	Aprile	Maggio	Giugno	Luglio	Agosto	Settembre	Ottobre	Novembre	Dicembre	
ITALIA														
3.05.01	Fabbricazione feltri, cappelli, ecc..	11.029	12.199	12.811	11.843	11.550	11.684	13.322	11.567	14.866	15.010	14.014	13.026	152.921
3.05.02	Fabbricaz. trecce e cappelli di paglia	1.478	1.752	1.914	1.787	1.755	1.560	1.375	1.144	1.461	1.617	1.781	1.918	19.542
3.05.03	Laboratori di modisteria.	688	728	943	924	857	650	462	321	720	1.097	1.174	1.113	9.677
3.05.04	Confezione di vestiario.	25.025	26.976	35.237	34.985	36.183	35.432	32.113	23.497	34.666	41.366	41.612	36.447	403.539
3.05.05	Confezione di pellicce	2.478	2.216	2.150	1.776	1.858	1.859	1.512	1.109	2.059	2.806	3.093	3.096	26.012
3.05.06	Confezione di biancheria.	9.730	11.335	13.277	12.580	13.658	13.267	13.117	7.758	13.728	15.015	15.007	13.419	151.891
3.05.07	Calzaturifici.	25.847	45.905	56.035	50.746	49.148	40.090	32.302	35.353	59.431	61.241	57.549	41.093	554.740
3.05.08	Confez. e riparaz. a mano di calzature	4.170	5.010	6.758	6.841	6.998	6.839	5.544	4.633	7.159	8.060	8.223	7.038	77.273
3.05.09	Riparaz. a macchina di calzature. .	153	164	187	200	204	205	195	166	214	234	243	201	2.366
3.05.10	Fabbricazione guanti in pelle. . . .	872	972	1.040	887	932	972	937	849	1.114	1.090	1.136	988	11.789
3.05.11	Fabbricazione guanti in stoffa . . .	106	116	130	135	140	125	150	119	117	135	180	128	1.581
3.05.12	Oggetti di ornamento e arred. . . .	426	455	496	428	429	447	451	424	584	644	656	621	6.061
3.05.13	Fabbricazione di bottoni.	6.179	6.242	6.881	6.027	6.329	5.927	6.127	4.705	6.831	7.312	7.051	6.564	76.175
3.05.14	Confez. accessori del vestiario . . .	3.805	4.064	4.436	4.172	4.274	4.207	4.283	3.127	4.502	4.916	4.770	4.468	51.024
3.05.15	Labor. materassaio e tappezziere . .	2.297	2.241	2.464	2.346	2.416	2.414	2.480	2.439	2.732	2.848	2.895	2.593	30.165
3.05.16	Confezione di parrucche, ecc. . . .	84	110	143	128	137	109	111	107	156	147	139	115	1.486
3.05	Vestiario, abbigl. e arred. . . .	94.367	120.485	144.902	135.805	136.868	125.787	114.481	97.318	150.340	163.538	159.523	132.828	1.576.242
P I E M O N T E														
3.05.01	Fabbricazione feltri, cappelli, ecc..	4.202	4.727	4.576	3.775	3.224	3.809	4.362	4.038	5.072	5.177	4.666	4.449	52.077
3.05.02	Fabbricaz. trecce e cappelli di paglia	17	23	30	29	32	24	13	—	9	21	28	32	258
3.05.03	Laboratori di modisteria.	118	118	155	140	134	112	78	47	118	167	170	168	1.525
3.05.04	Confezione di vestiario.	4.833	6.255	7.979	7.414	7.502	7.220	7.209	6.281	8.431	9.454	9.223	7.320	89.141
3.05.05	Confezione di pellicce	288	229	235	201	224	221	191	191	272	314	349	383	3.098
3.05.06	Confezione di biancheria.	1.924	2.191	2.789	2.595	2.804	2.602	2.581	1.634	2.939	3.187	2.922	2.462	30.630
3.05.07	Calzaturifici.	3.830	5.993	7.118	6.264	5.796	4.828	4.267	4.386	7.486	7.785	7.143	5.551	70.447
3.05.08	Confez. e riparaz. a mano di calzature	331	384	478	499	499	479	408	346	512	601	601	514	5.652
3.05.09	Riparaz. a macchina di calzature. .	—	—	—	—	—	—	—	—	—	—	—	—	—
3.05.10	Fabbricazione guanti in pelle. . . .	53	60	65	69	62	64	54	37	61	62	67	58	712
3.05.11	Fabbricazione guanti in stoffa . . .	—	—	—	—	—	—	—	—	—	—	—	—	—
3.05.12	Oggetti di ornamento e arred. . . .	17	23	24	17	20	16	20	17	25	32	40	34	285
3.05.13	Fabbricazione di bottoni.	463	471	538	447	479	450	471	290	538	565	523	460	5.695
3.05.14	Confez. accessori del vestiario . . .	433	474	516	523	551	540	540	439	564	646	572	571	6.369
3.05.15	Labor. materassaio e tappezziere . .	187	175	181	158	164	165	167	135	171	176	177	180	2.036
3.05.16	Confezione di parrucche, ecc.. . . .	—	—	—	—	—	—	—	—	—	—	—	—	—
3.05	Vestiario, abbigl. e arred. . . .	16.696	21.123	24.684	22.131	21.491	20.530	20.361	17.841	26.218	28.187	26.481	22.182	267.925
V A L L E D ' A O S T A														
3.05.01	Fabbricazione feltri, cappelli, ecc..	—	—	—	—	—	—	—	—	—	—	—	—	—
3.05.02	Fabbricaz. trecce e cappelli di paglia	—	—	—	—	—	—	—	—	—	—	—	—	—
3.05.03	Laboratori di modisteria.	1	1	1	1	1	1	1	1	1	1	1	1	12
3.05.04	Confezione di vestiario.	19	18	23	22	21	15	8	10	17	18	23	22	216
3.05.05	Confezione di pellicce	—	—	—	—	—	—	—	—	—	—	—	—	—
3.05.06	Confezione di biancheria.	2	1	2	1	2	1	2	2	2	2	2	2	21
3.05.07	Calzaturifici.	—	—	—	—	—	—	—	—	—	—	—	—	—
3.05.08	Confez. e riparaz. a mano di calzature	12	13	14	15	13	20	24	24	26	26	27	26	240
3.05.09	Riparaz. a macchina di calzature. .	—	—	—	—	—	—	—	—	—	—	—	—	—
3.05.10	Fabbricazione guanti in pelle. . . .	—	—	—	—	—	—	—	—	—	—	—	—	—
3.05.11	Fabbricazione guanti in stoffa . . .	—	—	—	—	—	—	—	—	—	—	—	—	—
3.05.12	Oggetti di ornamento e arred. . . .	—	—	—	—	—	—	—	—	—	—	—	—	—
3.05.13	Fabbricazione di bottoni.	—	—	—	—	—	—	—	—	—	—	—	—	—
3.05.14	Confez. accessori del vestiario . . .	—	—	—	—	—	—	—	—	—	—	—	—	—
3.05.15	Labor. materassaio e tappezziere . .	—	—	—	—	—	—	—	—	—	—	—	—	—
3.05.16	Confezione di parrucche, ecc.. . . .	—	—	—	—	—	—	—	—	—	—	—	—	—
3.05	Vestiario, abbigl. e arred. . . .	34	33	40	39	37	37	35	37	46	47	53	51	489

SEZIONE III — PERSONALE IN FORZA; ORE DI LAVORO E RELATIVE SPESE

Segue Tav. 9 — Ore di lavoro (centinaia) prestate dal personale operaio e dai manovali in ciascun mese del 1950.

A — Stato e Regioni, per classe e categoria di attività economica

N. classificazione	CLASSE E CATEGORIE DI ATTIVITA' ECONOMICA	M E S I												TOTALE
		Gennaio	Febbraio	Marzo	Aprile	Maggio	Giugno	Luglio	Agosto	Settembre	Ottobre	Novembre	Dicembre	
L O M B A R D I A														
3.05.01	Fabbricazione feltri, cappelli, ecc.	3.435	3.942	3.871	3.923	3.760	3.548	3.991	3.400	4.735	4.710	4.525	4.727	48.567
3.05.02	Fabbricaz. trecce e cappelli di paglia	10	10	26	24	32	11	6	6	13	21	28	25	212
3.05.03	Laboratori di modisteria.	204	268	338	327	288	209	124	78	300	436	461	404	3.437
3.05.04	Confezione di vestiario.	9.920	10.781	13.440	13.132	13.771	13.541	12.388	8.124	13.698	15.971	16.029	13.965	154.760
3.05.05	Confezione di pellicce.	899	852	866	776	813	799	666	440	873	1.111	1.236	1.206	10.537
3.05.06	Confezione di biancheria.	5.117	5.930	6.862	6.452	7.083	6.881	6.978	3.903	6.926	7.543	7.751	7.094	78.520
3.05.07	Calzaturifici.	10.818	21.649	25.361	23.037	21.611	16.987	11.806	14.664	26.511	26.678	24.602	16.418	240.142
3.05.08	Confez. e riparaz. a mano di calzature	809	1.058	1.302	1.287	1.312	1.210	977	766	1.261	1.421	1.414	1.162	13.979
3.05.09	Riparaz. a macchina di calzature.	29	34	35	34	36	35	35	34	38	38	39	38	425
3.05.10	Fabbricazione guanti in pelle.	250	282	320	231	244	259	284	222	305	330	323	305	3.355
3.05.11	Fabbricazione guanti in stoffa.	106	116	130	135	140	125	150	119	117	135	180	128	1.581
3.05.12	Oggetti di ornamento e arred.	109	126	150	140	116	110	104	95	165	189	190	165	1.659
3.05.13	Fabbricazione di bottoni.	3.758	3.746	4.142	3.742	3.851	3.754	3.757	3.214	4.016	4.221	4.123	4.064	46.388
3.05.14	Confez. accessori del vestiario.	2.005	2.155	2.313	2.090	2.127	2.084	2.103	1.638	2.258	2.390	2.383	2.270	25.816
3.05.15	Labor. materassaio e tappezziere.	628	638	715	697	702	680	735	687	786	879	884	786	8.817
3.05.16	Confezione di parrucche, ecc.	82	110	141	128	122	100	102	104	147	141	131	105	1.413
3.05	Vestiario, abbigl. e arred.	38.179	51.697	60.012	56.155	56.008	50.333	44.206	37.494	62.149	66.214	64.299	52.862	639.608
T R E N T I N O - A L T O A D I G E														
3.05.01	Fabbricazione feltri, cappelli, ecc.	6	6	6	6	6	6	6	6	6	6	6	6	72
3.05.02	Fabbricaz. trecce e cappelli di paglia	—	—	—	—	—	—	—	—	—	—	—	—	—
3.05.03	Laboratori di modisteria.	5	5	5	2	2	2	3	3	3	5	5	5	45
3.05.04	Confezione di vestiario.	301	278	325	344	342	328	277	214	295	396	411	447	3.958
3.05.05	Confezione di pellicce.	29	26	21	25	23	24	26	22	33	30	30	31	320
3.05.06	Confezione di biancheria.	28	24	35	36	32	34	38	17	37	28	36	35	380
3.05.07	Calzaturifici.	434	421	447	370	293	212	307	363	413	483	483	357	4.583
3.05.08	Confez. e riparaz. a mano di calzature	125	128	135	137	139	148	152	137	154	165	169	170	1.759
3.05.09	Riparaz. a macchina di calzature.	—	—	—	—	—	—	—	—	—	—	—	—	—
3.05.10	Fabbricazione guanti in pelle.	—	—	—	—	—	—	—	—	—	—	—	—	—
3.05.11	Fabbricazione guanti in stoffa.	—	—	—	—	—	—	—	—	—	—	—	—	—
3.05.12	Oggetti di ornamento e arred.	—	—	—	—	—	—	—	—	—	—	—	—	—
3.05.13	Fabbricazione di bottoni.	—	—	—	—	—	—	—	—	—	—	—	—	—
3.05.14	Confez. accessori del vestiario.	12	12	12	12	12	12	12	12	12	12	12	12	144
3.05.15	Labor. materassaio e tappezziere.	25	23	25	25	26	24	25	24	25	25	25	25	297
3.05.16	Confezione di parrucche, ecc.	—	—	—	—	—	—	—	—	—	—	—	—	—
3.05	Vestiario, abbigl. e arred.	965	923	1.011	957	875	790	846	798	978	1.150	1.177	1.088	11.558
V E N E T O														
3.05.01	Fabbricazione feltri, cappelli, ecc.	63	103	137	139	149	155	179	140	199	197	175	142	1.778
3.05.02	Fabbricaz. trecce e cappelli di paglia	98	120	136	130	145	132	89	61	68	44	69	98	1.190
3.05.03	Laboratori di modisteria.	56	47	53	61	67	52	40	29	36	70	72	77	660
3.05.04	Confezione di vestiario.	1.421	1.476	2.088	2.355	2.590	2.520	2.144	1.512	2.180	2.620	2.432	2.125	25.463
3.05.05	Confezione di pellicce.	148	112	101	76	68	79	59	78	95	159	191	190	1.356
3.05.06	Confezione di biancheria.	295	338	410	397	448	423	429	272	503	548	482	344	4.889
3.05.07	Calzaturifici.	2.830	4.570	6.107	4.714	5.196	4.200	4.270	5.141	6.902	7.196	6.535	4.461	62.122
3.05.08	Confez. e riparaz. a mano di calzature	241	227	326	355	375	373	326	361	485	536	554	488	4.647
3.05.09	Riparaz. a macchina di calzature.	16	14	14	14	15	15	15	16	17	17	18	17	188
3.05.10	Fabbricazione guanti in pelle.	12	14	13	18	18	17	7	7	17	19	23	29	194
3.05.11	Fabbricazione guanti in stoffa.	—	—	—	—	—	—	—	—	—	—	—	—	—
3.05.12	Oggetti di ornamento e arred.	—	—	—	—	—	—	—	—	—	—	—	—	—
3.05.13	Fabbricazione di bottoni.	175	177	221	197	188	150	152	146	171	195	199	187	2.158
3.05.14	Confez. accessori del vestiario.	223	255	252	235	219	231	258	173	244	249	287	321	2.947
3.05.15	Labor. materassaio e tappezziere.	236	236	251	272	278	285	279	272	287	298	309	278	3.281
3.05.16	Confezione di parrucche, ecc.	—	—	—	—	—	—	—	—	—	—	—	—	—
3.05	Vestiario, abbigl. e arred.	5.814	7.689	10.109	8.963	9.756	8.632	8.247	8.208	11.204	12.148	11.346	8.757	110.873

SEZIONE III — PERSONALE IN FORZA; ORE DI LAVORO E RELATIVE SPESE

Segue Tav. 9 — Ore di lavoro (centinaia) prestate dal personale operaio e dai manovali in ciascun mese del 1950

A — Stato e Regioni, per classe e categoria di attività economica

N. classificazione	CLASSE E CATEGORIE DI ATTIVITA' ECONOMICA	M E S I											TOTALE	
		Gennaio	Febbraio	Marzo	Aprile	Maggio	Giugno	Luglio	Agosto	Settembre	Ottobre	Novembre		Dicembre
F R I U L I - V E N E Z I A G I U L I A														
3.05.01	Fabbricazione feltri, cappelli, ecc.	2	2	2	2	3	4	3	3	2	4	5	5	37
3.05.02	Fabbricaz. trecce e cappelli di paglia	29	40	44	31	42	31	35	15	35	34	45	33	414
3.05.03	Laboratori di modisteria.	2	1	1	1	1	1	2	—	—	4	4	5	22
3.05.04	Confezione di vestiario.	489	357	567	559	568	587	472	293	437	605	604	581	6.119
3.05.05	Confezione di pellicce.	16	11	15	13	14	17	10	10	16	24	29	25	200
3.05.06	Confezione di biancheria.	75	74	78	79	79	82	82	77	95	95	93	92	1.001
3.05.07	Calzaturifici.	171	212	490	444	412	306	460	715	792	884	807	540	6.233
3.05.08	Confz. e riparaz. a mano di calzature	62	68	87	83	88	93	86	102	109	126	112	101	1.117
3.05.09	Riparaz. a macchina di calzature.	2	2	2	2	2	2	2	2	2	2	2	2	24
3.05.10	Fabbricazione guanti in pelle.	2	2	2	2	2	2	2	—	—	2	—	—	14
3.05.11	Fabbricazione guanti in stoffa.	—	—	—	—	—	—	—	—	—	—	—	—	—
3.05.12	Oggetti di ornamento e arred.	2	2	2	2	2	—	—	—	2	2	—	2	16
3.05.13	Fabbricazione di bottoni.	—	—	—	—	—	—	—	—	—	—	—	—	—
3.05.14	Confz. accessori del vestiario.	75	91	133	128	152	144	149	114	183	255	192	142	1.758
3.05.15	Labor. materassaio e tappezziere.	62	57	67	56	74	70	73	75	69	89	93	84	869
3.05.16	Confezione di parrucche, ecc.	—	—	—	—	—	—	—	—	—	—	—	—	—
3.05	Vestiario, abbigl. e arred.	989	919	1.490	1.402	1.439	1.339	1.374	1.406	1.742	2.126	1.986	1.612	17.824
T E R R I T O R I O D I T R I E S T E														
3.05.01	Fabbricazione feltri, cappelli, ecc.	—	—	—	—	—	—	—	—	—	—	—	—	—
3.05.02	Fabbricaz. trecce e cappelli di paglia	—	—	—	—	—	—	—	—	—	—	—	—	—
3.05.03	Laboratori di modisteria.	14	13	16	19	18	15	21	17	16	23	27	27	226
3.05.04	Confezione di vestiario.	800	499	1.044	979	1.029	1.043	864	800	926	1.058	1.082	1.048	11.172
3.05.05	Confezione di pellicce.	87	56	55	42	38	43	33	28	84	93	94	106	759
3.05.06	Confezione di biancheria.	4	4	6	10	9	8	8	9	17	20	24	25	144
3.05.07	Calzaturifici.	—	—	—	—	—	—	—	—	—	17	29	31	77
3.05.08	Confz. e riparaz. a mano di calzature	11	12	14	19	19	18	20	14	20	20	21	20	208
3.05.09	Riparaz. a macchina di calzature.	6	6	6	6	6	6	6	6	6	6	6	6	72
3.05.10	Fabbricazione guanti in pelle.	—	—	—	—	—	—	—	—	—	—	—	—	—
3.05.11	Fabbricazione guanti in stoffa.	—	—	—	—	—	—	—	—	—	—	—	—	—
3.05.12	Oggetti di ornamento e arred.	—	—	—	—	—	—	—	—	—	—	—	—	—
3.05.13	Fabbricazione di bottoni.	—	—	—	—	—	—	—	—	—	—	—	—	—
3.05.14	Confz. accessori del vestiario.	3	4	3	2	3	2	4	2	2	4	5	5	39
3.05.15	Labor. materassaio e tappezziere.	155	137	161	180	175	172	187	172	184	159	186	180	2.048
3.05.16	Confezione di parrucche, ecc.	—	—	—	—	—	—	—	—	—	—	—	—	—
3.05	Vestiario, abbigl. e arred.	1.080	731	1.305	1.257	1.297	1.307	1.143	1.048	1.255	1.400	1.474	1.448	14.745
L I G U R I A														
3.05.01	Fabbricazione feltri, cappelli, ecc.	38	39	43	42	48	48	44	46	43	47	47	47	532
3.05.02	Fabbricaz. trecce e cappelli di paglia	3	3	3	4	4	5	5	5	2	3	4	5	46
3.05.03	Laboratori di modisteria.	18	23	27	28	24	19	9	9	9	21	28	30	245
3.05.04	Confezione di vestiario.	1.240	1.094	1.386	1.418	1.415	1.355	1.210	1.010	1.132	1.523	1.564	1.556	15.903
3.05.05	Confezione di pellicce.	115	115	107	84	87	78	88	37	95	133	129	131	1.199
3.05.06	Confezione di biancheria.	106	100	109	118	131	131	139	81	117	148	136	149	1.465
3.05.07	Calzaturifici.	163	314	345	357	385	310	235	254	364	405	311	239	3.682
3.05.08	Confz. e riparaz. a mano di calzature	140	138	139	148	143	147	139	133	138	144	151	154	1.714
3.05.09	Riparaz. a macchina di calzature.	22	22	22	22	21	22	20	18	21	22	21	21	254
3.05.10	Fabbricazione guanti in pelle.	17	17	17	17	18	17	16	18	17	21	18	18	211
3.05.11	Fabbricazione guanti in stoffa.	—	—	—	—	—	—	—	—	—	—	—	—	—
3.05.12	Oggetti di ornamento e arred.	2	2	2	—	—	—	—	—	2	2	3	10	23
3.05.13	Fabbricazione di bottoni.	10	8	10	10	13	11	11	7	8	9	8	11	116
3.05.14	Confz. accessori del vestiario.	120	111	106	125	116	108	119	83	133	132	118	123	1.394
3.05.15	Labor. materassaio e tappezziere.	227	202	270	253	267	256	263	278	242	243	248	219	2.968
3.05.16	Confezione di parrucche, ecc.	—	—	—	—	—	—	—	—	—	—	—	—	—
3.05	Vestiario, abbigl. e arred.	2.221	2.188	2.586	2.626	2.672	2.507	2.298	1.979	2.323	2.853	2.786	2.713	29.752

SEZIONE III — PERSONALE IN FORZA; ORE DI LAVORO E RELATIVE SPESE

Segue Tav. 9 — Ore di lavoro (centinaia) prestate dal personale operaio e dai manovali in ciascun mese del 1950

A — Stato e Regioni, per classe e categoria di attività economica

N. classificazione	CLASSE E CATEGORIE DI ATTIVITA' ECONOMICA	M E S I												TOTALE
		Gennaio	Febbraio	Marzo	Aprile	Maggio	Giugno	Luglio	Agosto	Settembre	Ottobre	Novembre	Dicembre	
E M I L I A - R O M A G N A														
3.05.01	Fabbricazione feltri, cappelli, ecc. . .	34	40	47	40	34	32	40	34	45	47	50	43	486
3.05.02	Fabbricaz. trecce e cappelli di paglia	193	305	356	361	246	247	194	90	164	190	241	225	2.812
3.05.03	Laboratori di modisteria.	20	16	44	48	43	14	4	3	14	46	58	51	361
3.05.04	Confezione di vestiario.	773	883	1.547	1.621	1.535	1.497	1.066	645	1.246	1.812	1.997	1.728	16.350
3.05.05	Confezione di pellicce	251	209	188	99	138	125	114	95	183	260	298	268	2.228
3.05.06	Confezione di biancheria.	193	280	369	375	401	409	371	221	445	534	540	440	4.578
3.05.07	Calzaturifici.	2.022	3.327	4.193	3.979	3.583	3.086	2.472	2.376	4.539	4.612	4.264	3.345	41.798
3.05.08	Confez. e riparaz. a mano di calzature	241	379	538	515	536	500	359	372	544	597	555	407	5.543
3.05.09	Riparaz. a macchina di calzature. .	—	—	2	3	—	—	—	—	4	3	2	—	14
3.05.10	Fabbricazione guanti in pelle. . . .	10	9	9	10	10	10	10	8	12	12	11	12	123
3.05.11	Fabbricazione guanti in stoffa . . .	—	—	—	—	—	—	—	—	—	—	—	—	—
3.05.12	Oggetti di ornamento e arred. . . .	—	—	—	—	—	—	—	—	—	—	—	—	—
3.05.13	Fabbricazione di bottoni.	1.722	1.791	1.911	1.572	1.732	1.507	1.684	1.013	2.046	2.261	2.137	1.780	21.156
3.05.14	Confez. accessori del vestiario . . .	680	709	805	794	801	789	793	402	781	861	837	683	8.935
3.05.15	Labor. materassaio e tappezziere. . .	294	306	314	211	237	249	255	307	422	417	384	248	3.644
3.05.16	Confezione di parrucche, ecc. . . .	—	—	—	—	—	—	—	—	—	—	—	—	—
3.05	Vestiario, abbigl. e arred.	6.433	8.254	10.323	9.628	9.296	8.465	7.362	5.566	10.445	11.652	11.374	9.230	108.028
T O S C A N A														
3.05.01	Fabbricazione feltri, cappelli, ecc. .	2.955	2.972	3.750	3.494	3.910	3.625	4.179	3.430	4.176	4.168	3.877	3.021	43.557
3.05.02	Fabbricaz. trecce e cappelli di paglia	844	828	824	744	744	663	655	699	916	1.030	1.157	1.190	10.294
3.05.03	Laboratori di modisteria.	88	98	137	128	115	82	73	64	102	139	144	151	1.321
3.05.04	Confezione di vestiario.	1.645	1.854	2.556	2.532	2.709	2.598	2.452	1.693	2.569	3.019	3.113	2.595	29.335
3.05.05	Confezione di pellicce	143	141	146	112	108	124	90	55	127	157	170	175	1.548
3.05.06	Confezione di biancheria.	701	782	834	831	884	951	842	448	886	1.015	1.078	1.026	10.278
3.05.07	Calzaturifici.	3.748	5.456	6.657	6.543	6.681	5.420	4.809	3.761	6.828	7.325	7.420	5.622	70.270
3.05.08	Confez. e riparaz. a mano di calzature	401	479	726	701	706	713	630	374	754	851	907	812	8.054
3.05.09	Riparaz. a macchina di calzature. .	16	16	18	18	18	19	18	13	21	24	25	13	219
3.05.10	Fabbricazione guanti in pelle. . . .	42	36	47	41	47	42	38	20	41	47	43	42	486
3.05.11	Fabbricazione guanti in stoffa . . .	—	—	—	—	—	—	—	—	—	—	—	—	—
3.05.12	Oggetti di ornamento e arred. . . .	92	89	105	98	106	102	98	71	112	115	129	123	1.240
3.05.13	Fabbricazione di bottoni.	33	33	39	39	46	35	27	10	27	36	36	37	398
3.05.14	Confez. accessori del vestiario . . .	87	83	108	105	113	128	144	117	141	154	154	144	1.478
3.05.15	Labor. materassaio e tappezziere. . .	91	92	101	110	100	103	108	95	112	107	108	125	1.252
3.05.16	Confezione di parrucche, ecc. . . .	2	—	2	—	1	—	2	—	—	—	—	2	9
3.05	Vestiario, abbigl. e arred.	10.888	12.959	16.050	15.496	16.288	14.605	14.165	10.850	16.812	18.187	18.361	15.078	179.739
U M B R I A														
3.05.01	Fabbricazione feltri, cappelli, ecc. .	26	27	30	5	2	1	—	—	—	—	11	28	130
3.05.02	Fabbricaz. trecce e cappelli di paglia	—	—	—	—	—	—	—	—	—	—	—	—	—
3.05.03	Laboratori di modisteria.	3	1	1	4	5	5	—	—	—	5	5	6	35
3.05.04	Confezione di vestiario.	48	53	65	65	78	99	78	68	96	108	114	97	969
3.05.05	Confezione di pellicce	3	3	3	3	3	4	2	2	4	4	3	4	38
3.05.06	Confezione di biancheria.	23	27	31	27	21	34	33	17	30	30	26	26	325
3.05.07	Calzaturifici.	149	310	377	356	363	333	222	324	348	381	402	395	3.960
3.05.08	Confez. e riparaz. a mano di calzature	72	64	63	59	71	59	57	42	63	74	75	66	765
3.05.09	Riparaz. a macchina di calzature. .	—	—	—	—	—	—	—	—	—	—	—	—	—
3.05.10	Fabbricazione guanti in pelle. . . .	—	—	—	—	—	—	—	—	—	—	—	—	—
3.05.11	Fabbricazione guanti in stoffa . . .	—	—	—	—	—	—	—	—	—	—	—	—	—
3.05.12	Oggetti di ornamento e arred. . . .	5	5	5	5	5	5	5	5	5	5	5	5	60
3.05.13	Fabbricazione di bottoni.	—	—	—	—	—	—	—	—	—	—	—	—	—
3.05.14	Confez. accessori del vestiario . . .	—	—	—	—	—	—	—	—	—	—	—	—	—
3.05.15	Labor. materassaio e tappezziere. . .	12	19	24	20	22	22	29	29	37	43	65	47	369
3.05.16	Confezione di parrucche, ecc. . . .	—	—	—	—	—	—	—	—	—	—	—	—	—
3.05	Vestiario, abbigl. e arred.	341	509	599	544	570	562	426	487	583	650	706	674	6.651

SEZIONE III — PERSONALE IN FORZA; ORE DI LAVORO E RELATIVE SPESE

Segue Tav. 9 — Ore di lavoro (centinaia) prestate dal personale operaio e dai manovali in ciascun mese del 1950

A — Stato e Regioni, per classe e categoria di attività economica

N. classificazione	CLASSE E CATEGORIE DI ATTIVITA' ECONOMICA	M E S I												TOTALE
		Gennaio	Febbraio	Marzo	Aprile	Maggio	Giugno	Luglio	Agosto	Settembre	Ottobre	Novembre	Dicembre	
M A R C H E														
3.05.01	Fabbricazione feltri, cappelli, ecc. . .	2	2	2	2	2	2	2	2	2	2	2	2	24
3.05.02	Fabbricaz. trecce e cappelli di paglia . . .	284	423	495	464	510	447	378	268	254	274	209	310	4.316
3.05.03	Laboratori di modisteria.	16	16	15	15	16	13	10	13	11	16	16	15	172
3.05.04	Confezione di vestiario.	144	146	272	272	271	233	181	114	180	266	268	242	2.589
3.05.05	Confezione di pellicce	14	14	15	13	9	12	19	17	21	21	19	21	195
3.05.06	Confezione di biancheria.	73	254	316	255	329	290	275	216	338	346	356	263	3.311
3.05.07	Calzaturifici.	322	1.606	2.187	1.912	2.080	1.913	1.209	1.633	2.443	2.506	2.396	1.566	21.773
3.05.08	Confez. e riparaz. a mano di calzature . . .	101	110	295	307	366	371	249	110	357	412	408	221	3.307
3.05.09	Riparaz. a macchina di calzature.	6	16	28	28	33	26	25	16	31	44	44	19	316
3.05.10	Fabbricazione guanti in pelle.	—	—	—	—	—	—	—	—	—	—	—	—	—
3.05.11	Fabbricazione guanti in stoffa	—	—	—	—	—	—	—	—	—	—	—	—	—
3.05.12	Oggetti di ornamento e arred.	—	—	—	—	—	—	—	—	—	—	—	—	—
3.05.13	Fabbricazione di bottoni.	—	—	—	—	—	—	—	—	—	—	—	—	—
3.05.14	Confez. accessori del vestiario.	2	2	2	2	2	2	2	2	2	2	2	2	24
3.05.15	Labor. materassaio e tappeziere	20	18	16	15	15	18	18	17	18	19	18	18	210
3.05.16	Confezione di parrucche, ecc.	—	—	—	—	—	—	—	—	—	—	—	—	—
3.05	Vestiario, abbigl. e arred.	984	2.607	3.643	3.285	3.633	3.327	2.368	2.408	3.657	3.908	3.738	2.679	36.237
L A Z I O														
3.05.01	Fabbricazione feltri, cappelli, ecc. . .	61	59	54	51	51	47	53	41	51	56	58	59	641
3.05.02	Fabbricaz. trecce e cappelli di paglia . . .	—	—	—	—	—	—	—	—	—	—	—	—	—
3.05.03	Laboratori di modisteria.	104	94	118	121	114	94	77	41	87	122	130	120	1.222
3.05.04	Confezione di vestiario.	1.861	1.749	2.147	2.356	2.387	2.395	2.020	1.277	1.745	2.411	2.569	2.549	25.466
3.05.05	Confezione di pellicce	353	321	282	237	243	250	118	54	103	346	367	374	3.048
3.05.06	Confezione di biancheria.	564	566	589	581	602	580	559	227	546	602	616	561	6.593
3.05.07	Calzaturifici.	163	211	291	285	315	282	377	224	318	409	449	403	3.727
3.05.08	Confez. e riparaz. a mano di calzature . . .	338	341	351	368	366	367	356	320	373	403	418	416	4.417
3.05.09	Riparaz. a macchina di calzature.	12	11	11	12	11	11	7	5	7	11	11	12	121
3.05.10	Fabbricazione guanti in pelle.	4	4	4	4	4	4	4	3	4	4	4	4	47
3.05.11	Fabbricazione guanti in stoffa	—	—	—	—	—	—	—	—	—	—	—	—	—
3.05.12	Oggetti di ornamento e arred.	28	25	27	27	28	28	25	22	24	28	27	26	315
3.05.13	Fabbricazione di bottoni.	—	—	—	—	—	—	—	—	—	—	—	—	—
3.05.14	Confez. accessori del vestiario	107	105	114	93	102	99	85	85	106	117	106	120	1.239
3.05.15	Labor. materassaio e tappeziere	205	190	182	174	172	187	169	164	187	199	207	207	2.243
3.05.16	Confezione di parrucche, ecc.	—	—	—	—	14	9	7	3	9	6	8	8	64
3.05	Vestiario, abbigl. e arred.	3.800	3.676	4.170	4.309	4.409	4.353	3.857	2.466	3.560	4.714	4.970	4.859	49.143
A B R U Z Z I E M O L I S E														
3.05.01	Fabbricazione feltri, cappelli, ecc. . .	4	30	34	40	25	70	100	47	147	139	127	33	796
3.05.02	Fabbricaz. trecce e cappelli di paglia . . .	—	—	—	—	—	—	—	—	—	—	—	—	—
3.05.03	Laboratori di modisteria.	—	—	—	—	—	—	—	—	—	—	—	—	—
3.05.04	Confezione di vestiario.	81	77	117	125	110	104	108	77	119	139	154	147	1.358
3.05.05	Confezione di pellicce	—	—	—	—	—	—	—	—	—	—	—	—	—
3.05.06	Confezione di biancheria.	2	2	2	2	2	2	2	2	2	2	2	2	24
3.05.07	Calzaturifici.	4	9	34	16	8	25	30	12	32	31	25	13	239
3.05.08	Confez. e riparaz. a mano di calzature . . .	67	61	72	74	88	96	82	71	81	84	85	73	934
3.05.09	Riparaz. a macchina di calzature.	—	—	—	—	—	—	—	—	—	—	—	—	—
3.05.10	Fabbricazione guanti in pelle.	—	—	—	—	—	—	—	—	—	—	—	—	—
3.05.11	Fabbricazione guanti in stoffa	—	—	—	—	—	—	—	—	—	—	—	—	—
3.05.12	Oggetti di ornamento e arred.	—	—	—	—	—	—	—	—	—	—	—	—	—
3.05.13	Fabbricazione di bottoni.	—	—	—	—	—	—	—	—	—	—	—	—	—
3.05.14	Confez. accessori del vestiario	—	—	—	—	—	—	—	—	—	—	—	—	—
3.05.15	Labor. materassaio e tappeziere	2	2	2	2	2	2	2	2	2	2	2	2	24
3.05.16	Confezione di parrucche, ecc.	—	—	—	—	—	—	—	—	—	—	—	—	—
3.05	Vestiario, abbigl. e arred.	160	181	281	259	235	299	324	211	383	397	395	270	3.375

SEZIONE III — PERSONALE IN FORZA; ORE DI LAVORO E RELATIVE SPESE

Segue Tav. 9 — Ore di lavoro (centinaia) prestate dal personale operaio e dai manovali in ciascun mese del 1950

A — Stato e Regioni, per classe e categoria di attività economica

N. classificazione	CLASSE E CATEGORIE DI ATTIVITA' ECONOMICA	M E S I												TOTALE
		Gennaio	Febbraio	Marzo	Aprile	Maggio	Giugno	Luglio	Agosto	Settembre	Ottobre	Novembre	Dicembre	
C A M P A N I A														
3.05.01	Fabbricazione feltri, cappelli, ecc. . .	14	15	18	25	56	73	58	56	41	40	57	45	498
3.05.02	Fabbricaz. trecce e cappelli di paglia	—	—	—	—	—	—	—	—	—	—	—	—	—
3.05.03	Laboratori di modisteria.	22	14	15	12	10	10	4	4	10	26	29	29	185
3.05.04	Confezione di vestiario.	753	817	949	1.033	1.028	1.059	930	731	849	1.061	1.059	1.066	11.335
3.05.05	Confezione di pellicce	78	80	74	69	67	59	55	44	102	99	123	121	971
3.05.06	Confezione di biancheria.	365	498	553	530	511	516	492	385	562	611	625	610	6.258
3.05.07	Calzaturifici.	787	1.318	1.721	1.759	1.813	1.683	1.364	1.010	1.793	1.873	2.033	1.623	18.777
3.05.08	Confez. e riparaz. a mano di calzature	593	943	1.516	1.583	1.550	1.497	976	762	1.512	1.782	1.881	1.605	16.200
3.05.09	Riparaz. a macchina di calzature. . .	15	18	22	31	29	37	30	26	30	31	37	30	336
3.05.10	Fabbricazione guanti in pelle.	482	548	563	495	527	557	524	534	657	593	647	520	6.647
3.05.11	Fabbricazione guanti in stoffa	—	—	—	—	—	—	—	—	—	—	—	—	—
3.05.12	Oggetti di ornamento e arred.	53	61	72	101	112	106	103	87	112	117	115	113	1.152
3.05.13	Fabbricazione di bottoni.	13	11	13	13	13	13	13	13	13	13	13	13	154
3.05.14	Confez. accessori del vestiario	40	45	52	43	48	44	45	31	40	48	52	48	536
3.05.15	Labor. materassaio e tappezziere . . .	58	55	58	78	89	85	84	96	98	94	95	92	982
3.05.16	Confezione di parrucche, ecc.	—	—	—	—	—	—	—	—	—	—	—	—	—
3.05	Vestiario, abbigl. e arred.	3.273	4.423	5.626	5.772	5.853	5.739	4.678	3.779	5.819	6.388	6.766	5.915	64.031
P U G L I A														
3.05.01	Fabbricazione feltri, cappelli, ecc. . .	130	162	157	209	198	178	201	223	244	313	295	315	2.625
3.05.02	Fabbricaz. trecce e cappelli di paglia	—	—	—	—	—	—	—	—	—	—	—	—	—
3.05.03	Laboratori di modisteria.	5	3	9	9	9	10	10	6	7	9	9	9	95
3.05.04	Confezione di vestiario.	268	257	310	319	345	350	268	282	326	371	388	343	3.827
3.05.05	Confezione di pellicce	16	12	7	6	6	7	13	10	16	19	18	22	152
3.05.06	Confezione di biancheria.	62	69	84	80	85	78	77	54	63	81	97	86	916
3.05.07	Calzaturifici.	205	223	278	268	263	208	203	175	247	242	290	239	2.841
3.05.08	Confez. e riparaz. a mano di calzature	172	160	205	206	228	228	237	236	266	278	279	272	2.767
3.05.09	Riparaz. a macchina di calzature. . .	7	6	6	7	6	6	7	5	5	6	6	8	75
3.05.10	Fabbricazione guanti in pelle.	—	—	—	—	—	—	—	—	—	—	—	—	—
3.05.11	Fabbricazione guanti in stoffa	—	—	—	—	—	—	—	—	—	—	—	—	—
3.05.12	Oggetti di ornamento e arred.	—	—	—	—	—	—	—	—	—	—	—	—	—
3.05.13	Fabbricazione di bottoni.	—	—	—	—	—	—	—	—	—	—	—	—	—
3.05.14	Confez. accessori del vestiario	5	5	4	8	7	8	7	6	7	8	7	8	80
3.05.15	Labor. materassaio e tappezziere. . . .	18	17	18	18	17	18	16	15	18	22	22	23	222
3.05.16	Confezione di parrucche, ecc.	—	—	—	—	—	—	—	—	—	—	—	—	—
3.05	Vestiario, abbigl. e arred.	888	914	1.078	1.130	1.164	1.091	1.039	1.012	1.199	1.349	1.411	1.325	13.600
B A S I L I C A T A														
3.05.01	Fabbricazione feltri, cappelli, ecc. . .	—	—	—	—	—	—	—	—	—	—	—	—	—
3.05.02	Fabbricaz. trecce e cappelli di paglia	—	—	—	—	—	—	—	—	—	—	—	—	—
3.05.03	Laboratori di modisteria.	—	—	—	—	—	—	—	—	—	—	—	—	—
3.05.04	Confezione di vestiario.	8	8	23	23	23	27	8	2	21	26	25	26	220
3.05.05	Confezione di pellicce	—	—	—	—	—	—	—	—	—	—	—	—	—
3.05.06	Confezione di biancheria.	26	26	24	28	30	30	29	22	32	39	38	30	354
3.05.07	Calzaturifici.	1	1	1	1	1	1	1	2	1	2	2	1	15
3.05.08	Confez. e riparaz. a mano di calzature	48	49	49	46	49	46	43	44	49	56	54	52	585
3.05.09	Riparaz. a macchina di calzature. . .	—	—	—	—	—	—	—	—	—	—	—	—	—
3.05.10	Fabbricazione guanti in pelle.	—	—	—	—	—	—	—	—	—	—	—	—	—
3.05.11	Fabbricazione guanti in stoffa	—	—	—	—	—	—	—	—	—	—	—	—	—
3.05.12	Oggetti di ornamento e arred.	—	—	—	—	—	—	—	—	—	—	—	—	—
3.05.13	Fabbricazione di bottoni.	—	—	—	—	—	—	—	—	—	—	—	—	—
3.05.14	Confez. accessori del vestiario	—	—	—	—	—	—	—	—	—	—	—	—	—
3.05.15	Labor. materassaio e tappezziere. . . .	—	—	—	—	—	—	—	—	—	—	—	—	—
3.05.16	Confezione di parrucche, ecc.	—	—	—	—	—	—	—	—	—	—	—	—	—
3.05	Vestiario, abbigl. e arred.	83	84	97	98	103	104	81	70	103	123	119	109	1.174

SEZIONE III — PERSONALE IN FORZA; ORE DI LAVORO E RELATIVE SPESE

Segue Tav. 9 — Ore di lavoro (centinaia) prestate dal personale operaio e dai manovali in ciascun mese del 1950

A — Stato e Regioni, per classe e categoria di attività economica

N. classificazione	CLASSE E CATEGORIE DI ATTIVITA' ECONOMICA	M E S I												TOTALE
		Gennaio	Febbraio	Marzo	Aprile	Maggio	Giugno	Luglio	Agosto	Settembre	Ottobre	Novembre	Dicembre	
C A L A B R I A														
3.05.01	Fabbricazione feltri, cappelli, ecc.	—	—	—	—	—	—	—	—	—	—	—	—	—
3.05.02	Fabbricaz. trecce e cappelli di paglia	—	—	—	—	—	—	—	—	—	—	—	—	—
3.05.03	Laboratori di modisteria.	—	—	—	—	—	—	—	—	—	—	—	—	—
3.05.04	Confezione di vestiario.	63	60	62	60	61	63	59	47	46	60	69	71	721
3.05.05	Confezione di pellicce	—	—	—	—	—	—	—	—	—	—	—	—	—
3.05.06	Confezione di biancheria.	—	—	—	—	—	—	—	—	—	—	—	—	—
3.05.07	Calzaturifici.	10	10	9	11	9	11	13	9	8	10	10	10	120
3.05.08	Confez. e riparaz. a mano di calzature	34	32	31	30	28	32	40	45	49	48	51	47	467
3.05.09	Riparaz. a macchina di calzature.	—	—	—	—	—	—	—	—	—	—	—	—	—
3.05.10	Fabbricazione guanti in pelle.	—	—	—	—	—	—	—	—	—	—	—	—	—
3.05.11	Fabbricazione guanti in stoffa.	—	—	—	—	—	—	—	—	—	—	—	—	—
3.05.12	Oggetti di ornamento e arred.	—	—	—	—	—	—	—	—	—	—	—	—	—
3.05.13	Fabbricazione di bottoni.	—	—	—	—	—	—	—	—	—	—	—	—	—
3.05.14	Confez. accessori del vestiario	—	—	—	—	—	—	—	—	—	—	—	—	—
3.05.15	Labor. materassaio e tappezziere.	6	6	6	6	6	6	6	6	6	6	6	6	72
3.05.16	Confezione di parrucche, ecc.	—	—	—	—	—	—	—	—	—	—	—	—	—
3.05	Vestiario, abbigl. e arred.	113	108	108	107	104	112	118	107	109	124	136	134	1.380
S I C I L I A														
3.05.01	Fabbricazione feltri, cappelli, ecc.	55	71	82	82	74	76	92	96	91	94	103	95	1.011
3.05.02	Fabbricaz. trecce e cappelli di paglia	—	—	—	—	—	—	—	—	—	—	—	—	—
3.05.03	Laboratori di modisteria.	12	10	8	8	10	11	6	6	6	7	15	15	114
3.05.04	Confezione di vestiario.	282	237	250	269	314	319	305	240	257	360	396	427	3.656
3.05.05	Confezione di pellicce	14	13	13	12	7	7	10	10	11	10	11	13	131
3.05.06	Confezione di biancheria.	108	107	152	138	138	162	148	139	159	152	145	143	1.691
3.05.07	Calzaturifici.	170	260	419	430	339	285	257	304	406	402	335	265	3.872
3.05.08	Confez. e riparaz. a mano di calzature	315	306	356	352	367	386	331	319	350	378	394	367	4.221
3.05.09	Riparaz. a macchina di calzature.	13	10	13	13	13	13	10	10	13	13	16	16	153
3.05.10	Fabbricazione guanti in pelle.	—	—	—	—	—	—	—	—	—	—	—	—	—
3.05.11	Fabbricazione guanti in stoffa.	—	—	—	—	—	—	—	—	—	—	—	—	—
3.05.12	Oggetti di ornamento e arred.	118	122	109	38	40	80	96	127	137	154	147	143	1.311
3.05.13	Fabbricazione di bottoni.	5	5	7	7	7	7	12	12	12	12	12	12	110
3.05.14	Confez. accessori del vestiario	13	13	16	12	21	16	22	23	29	38	43	19	265
3.05.15	Labor. materassaio e tappezziere.	67	64	69	67	66	68	61	62	64	66	62	69	785
3.05.16	Confezione di parrucche, ecc.	—	—	—	—	—	—	—	—	—	—	—	—	—
3.05	Vestiario, abbigl. e arred.	1.172	1.218	1.494	1.428	1.396	1.430	1.350	1.348	1.535	1.686	1.679	1.584	17.320
S A R D E G N A														
3.05.01	Fabbricazione feltri, cappelli, ecc.	2	2	2	8	8	10	12	5	12	10	10	9	90
3.05.02	Fabbricaz. trecce e cappelli di paglia	—	—	—	—	—	—	—	—	—	—	—	—	—
3.05.03	Laboratori di modisteria.	—	—	—	—	—	—	—	—	—	—	—	—	—
3.05.04	Confezione di vestiario.	76	77	87	87	84	79	66	77	76	88	92	92	981
3.05.05	Confezione di pellicce	24	22	22	8	10	10	18	16	24	26	26	26	232
3.05.06	Confezione di biancheria.	62	62	32	45	67	53	32	32	29	32	38	29	513
3.05.07	Calzaturifici.	20	15	—	—	—	—	—	—	—	—	13	14	62
3.05.08	Confez. e riparaz. a mano di calzature	57	58	61	57	55	56	52	55	56	58	67	65	697
3.05.09	Riparaz. a macchina di calzature.	9	9	8	10	14	13	20	15	19	17	16	19	169
3.05.10	Fabbricazione guanti in pelle.	—	—	—	—	—	—	—	—	—	—	—	—	—
3.05.11	Fabbricazione guanti in stoffa.	—	—	—	—	—	—	—	—	—	—	—	—	—
3.05.12	Oggetti di ornamento e arred.	—	—	—	—	—	—	—	—	—	—	—	—	—
3.05.13	Fabbricazione di bottoni.	—	—	—	—	—	—	—	—	—	—	—	—	—
3.05.14	Confez. accessori del vestiario	—	—	—	—	—	—	—	—	—	—	—	—	—
3.05.15	Labor. materassaio e tappezziere.	4	4	4	4	4	4	3	3	4	4	4	4	46
3.05.16	Confezione di parrucche, ecc.	—	—	—	—	—	—	—	—	—	—	—	—	—
3.05	Vestiario, abbigl. e arred.	254	249	216	219	242	225	203	203	220	235	266	258	2.790

SEZIONE III — PERSONALE IN FORZA; ORE DI LAVORO E RELATIVE SPESE

Segue Tav. 9 — Ore di lavoro (centinaia) prestate dal personale operaio e dai manovali in ciascun mese del 1950

B — Provincie, per classe, gruppi di categorie o categoria di attività economica: IND. VESTIARIO ABBIGL. E ARRED. (3.05)

N. d'ordine	PROVINCIE	M E S I												TOTALE
		Gennaio	Febbraio	Marzo	Aprile	Maggio	Giugno	Luglio	Agosto	Set-tembre	Ottobre	No-vembre	Di-cembre	
1	Alessandria	4.377	6.647	7.173	6.287	5.584	5.323	4.762	5.357	7.043	7.908	7.164	6.035	73.660
2	Asti	391	526	744	653	796	681	687	560	933	951	853	568	8.343
3	Cuneo	1.099	1.304	1.757	1.592	1.565	1.437	1.553	1.204	2.066	2.107	2.296	1.733	19.713
4	Novara	2.964	3.498	4.340	3.960	4.157	3.978	3.847	3.048	4.677	4.920	4.677	3.865	47.931
5	Torino	6.479	7.510	8.915	8.141	8.238	7.971	7.873	6.630	9.204	10.508	9.873	8.424	99.766
6	Vercelli	1.386	1.638	1.755	1.498	1.151	1.140	1.639	1.042	2.295	1.793	1.618	1.557	18.512
7	Aosta (Valle di)	34	33	40	39	37	37	35	37	46	47	53	51	489
8	Bergamo	3.800	3.777	4.204	3.988	4.221	3.867	3.852	3.082	4.145	4.308	4.316	4.024	47.584
9	Brescia	1.405	1.628	1.433	1.474	1.474	1.464	1.313	1.054	1.519	1.658	1.667	1.694	17.670
10	Como	3.052	3.577	3.965	3.535	3.448	3.229	3.880	3.165	4.380	4.293	4.269	4.078	44.871
11	Cremona	170	180	297	318	328	355	343	240	345	458	435	348	3.817
12	Mantova	304	508	663	671	699	708	587	480	832	943	944	791	8.130
13	Milano	20.527	26.527	30.985	29.370	30.054	27.690	24.570	18.996	31.558	35.107	34.429	29.203	338.541
14	Pavia	3.962	8.341	9.821	9.248	8.374	6.828	4.451	4.708	10.667	10.031	9.834	5.955	92.220
15	Sondrio	20	19	21	21	22	21	21	17	20	21	21	22	246
16	Varese	5.414	7.407	8.428	7.571	7.388	6.171	5.189	5.752	8.683	9.395	8.384	6.747	86.529
17	Bolzano	810	738	782	717	643	565	629	623	763	899	925	825	8.919
18	Trento	155	185	229	240	232	225	217	175	215	251	252	263	2.639
19	Belluno	168	152	156	157	150	155	147	149	139	131	163	176	1.843
20	Padova	1.169	1.430	1.759	1.722	1.836	1.695	1.511	1.220	1.847	2.189	2.122	1.725	20.225
21	Rovigo	115	201	294	298	260	191	145	233	280	301	251	162	2.731
22	Treviso	707	863	1.409	1.315	1.510	1.509	1.747	1.719	2.539	2.611	2.530	2.151	20.610
23	Venezia	764	1.068	1.633	1.671	1.770	1.606	1.114	867	1.563	1.757	1.525	923	16.261
24	Verona	2.050	2.457	2.873	2.138	2.444	2.058	2.504	2.592	2.909	2.976	2.737	2.055	29.793
25	Vicenza	841	1.518	1.985	1.662	1.786	1.418	1.079	1.428	1.927	2.183	2.018	1.565	19.410
26	Gorizia	57	63	97	103	105	108	122	135	144	229	189	151	1.503
27	Udine	932	856	1.393	1.299	1.334	1.231	1.252	1.271	1.598	1.897	1.797	1.461	16.321
28	Trieste (Territorio di)	1.080	731	1.305	1.257	1.297	1.307	1.143	1.048	1.255	1.400	1.474	1.448	14.745
29	Genova	1.670	1.591	1.918	1.965	2.018	1.911	1.783	1.530	1.764	2.179	2.106	2.032	22.467
30	Imperia	142	220	232	237	222	188	142	167	200	211	201	178	2.340
31	La Spezia	345	311	354	331	338	318	285	220	294	387	396	407	3.986
32	Savona	64	66	82	93	94	90	88	62	65	76	83	96	959
33	Bologna	2.160	2.650	3.571	3.475	3.554	3.309	2.596	1.786	3.458	4.159	4.297	3.289	38.304
34	Ferrara	650	942	1.021	1.042	1.005	967	1.230	641	1.239	1.114	1.036	1.057	11.944
35	Forlì	580	773	1.107	1.013	803	804	501	653	1.238	1.407	1.263	1.266	11.408
36	Modena	454	771	1.178	1.101	902	840	668	531	945	1.074	1.037	759	10.260
37	Parma	792	1.175	1.283	1.196	1.190	945	723	788	1.312	1.432	1.451	995	13.282
38	Piacenza	1.578	1.676	1.848	1.563	1.644	1.406	1.470	1.013	1.956	2.158	2.028	1.646	19.986
39	Ravenna	38	37	51	60	49	52	53	31	61	55	57	51	595
40	Reggio nell'Emilia	181	230	264	178	149	142	121	123	236	253	205	167	2.249
41	Arezzo	3.009	3.073	3.918	3.571	3.968	3.663	4.072	4.065	4.235	4.319	4.065	3.148	44.451
42	Firenze	6.148	7.344	8.889	8.592	8.762	7.730	7.409	5.316	9.055	9.784	10.175	8.854	98.058
43	Grosseto	45	49	48	54	48	54	50	49	58	99	110	103	767
44	Livorno	101	91	97	108	112	120	116	100	109	124	138	140	1.356
45	Lucca	765	1.046	1.338	1.262	1.420	1.146	1.208	902	1.214	1.470	1.475	1.298	14.544
46	Massa-Carrara	68	70	82	81	94	140	132	68	87	94	98	88	1.102
47	Pisa	221	447	598	703	551	548	389	344	673	840	816	482	6.612
48	Pistoia	411	680	898	953	1.113	1.042	670	498	1.177	1.219	1.298	821	10.780
49	Siena	120	159	182	172	220	162	119	163	204	238	186	144	2.069
50	Perugia	255	387	452	406	429	413	323	338	397	468	517	552	4.937
51	Terni	86	122	147	138	141	149	103	149	186	182	189	122	1.714
52	Ancona	203	497	575	482	538	455	370	455	653	634	640	476	5.938
53	Ascoli Piceno	392	1.219	1.877	1.780	1.901	1.839	1.273	1.018	1.734	1.849	1.800	1.168	17.850
54	Macerata	156	639	827	657	787	658	376	650	883	923	937	607	8.100
55	Pesaro e Urbino	233	252	364	366	407	375	349	325	387	502	361	428	4.349
56	Frosinone	99	139	194	201	212	185	288	207	179	260	297	278	2.539
57	Latina	17	14	15	21	22	17	16	16	18	20	19	23	218
58	Rieti	5	6	6	9	11	12	12	12	12	11	12	10	117
59	Roma	3.649	3.490	3.926	4.050	4.134	4.109	3.512	2.202	3.273	4.340	4.555	4.455	45.695
60	Viterbo	30	27	29	28	30	30	29	30	78	83	87	93	574
61	Campobasso	40	38	39	45	39	44	42	27	58	58	50	50	540
62	Chieti	39	59	69	79	66	108	136	77	171	165	154	61	1.184
63	L'Aquila	19	18	56	54	39	38	37	35	44	51	60	60	511
64	Pescara	54	57	65	64	87	88	79	54	73	86	89	82	878
65	Teramo	8	9	32	17	4	21	30	18	37	37	32	17	262
66	Avellino	24	24	21	18	20	20	18	32	33	36	35	33	314
67	Benevento	6	6	7	9	9	10	9	8	9	11	12	12	108
68	Caserta	99	114	218	184	212	205	186	123	214	214	224	238	2.231
69	Napoli	3.025	4.165	5.263	5.433	5.481	5.374	4.343	3.496	5.428	5.991	6.357	5.494	59.850
70	Salerno	119	114	117	128	131	130	122	120	135	136	138	138	1.528
71	Bari	656	683	812	865	877	808	766	773	899	1.009	1.055	1.011	10.214
72	Brindisi	35	32	45	38	34	28	46	49	54	52	58	55	526
73	Foggia	13	11	17	16	15	16	16	12	14	17	18	18	183
74	Lecco	134	143	150	150	158	133	116	86	138	164	183	161	1.716
75	Taranto	50	45	54	61	80	106	95	92	94	107	97	80	961
76	Matera	8	9	8	9	10	10	8	9	9	11	11	9	111
77	Potenza	75	75	89	89	93	94	73	61	94	112	108	100	1.063
78	Catanzaro	50	50	49	52	50	54	57	42	43	53	54	53	607
79	Cosenza	35	33	35	33	33	35	37	42	42	42	46	45	458
80	Reggio di Calabria	28	25	24	22	21	23	24	23	24	29	36	36	315
81	Agrigento	15	14	13	16	16	20	14	12	12	15	18	19	184
82	Caltanissetta	21	16	20	19	25	19	21	16	23	23	28	27	258
83	Catania	324	396	561	565	468	413	411	454	568	587	508	454	5.709
84	Enna	7	7	5	5	7	7	6	6	6	5	7	6	74
85	Messina	225	213	212	136	163	214	210	225	257	289	283	283	2.710
86	Palermo	497	497	598	597	630	662	607	563	603	678	728	690	7.350
87	Ragusa	37	41	43	40	36	34	34	34	34	37	43	43	456
88	Siracusa	18	16	21	17	17	22	14	11	11	16	26	18	207
89	Trapani	28	18	33	34	34	39	33	27	21	36	38	44	372
90	Cagliari	121	118	126	117	121	117	119	113	1				

SEZIONE III - PERSONALE IN FORZA; ORE DI LAVORO E RELATIVE SPESE

Segue Tav. 9 — Ore di lavoro (centinaia) prestate dal personale operaio e dai manovali in ciascun mese del 1950

B — Provincie, per classe, gruppi di categorie o categoria di attività economica: FABBRICAZ. FELTRI, CAPPELLI, ECC. (3.05.01)

N. d'ordine	PROVINCIE	M E S I												TOTALE
		Gennaio	Febbraio	Marzo	Aprile	Maggio	Giugno	Luglio	Agosto	Settembre	Ottobre	Novembre	Dicembre	
1	Alessandria	2.241	2.525	2.292	1.813	1.536	2.067	2.110	2.612	2.116	2.789	2.475	2.284	26.860
2	Asti	—	—	—	—	—	—	—	—	—	—	—	—	—
3	Cuneo	—	—	—	—	—	—	—	—	—	—	—	—	—
4	Novara	878	848	860	785	862	871	885	569	915	872	851	890	10.086
5	Torino	64	72	97	88	109	123	132	93	154	170	177	160	1.439
6	Vercelli	1.019	1.282	1.327	1.089	717	748	1.235	764	1.887	1.346	1.163	1.115	13.692
7	Aosta (Valle di)	—	—	—	—	—	—	—	—	—	—	—	—	—
8	Bergamo	270	270	280	250	261	213	235	311	291	67	199	251	2.898
9	Brescia	23	21	23	27	26	25	30	31	31	32	33	33	335
10	Como	7	7	8	7	7	11	8	6	7	7	8	6	89
11	Cremona	—	—	—	—	—	—	—	—	—	—	—	7	20
12	Mantova	—	—	—	—	—	—	—	—	—	—	—	13	—
13	Milano	2.574	2.980	2.874	3.029	2.924	2.766	2.996	2.710	3.727	3.938	3.666	3.696	37.880
14	Pavia	555	653	672	601	529	523	712	333	669	658	602	720	7.227
15	Sondrio	—	—	—	—	—	—	—	—	—	—	—	—	—
16	Varese	6	11	14	9	13	10	10	9	10	8	10	8	118
17	Bolzano	6	6	6	6	6	6	6	6	6	6	6	6	72
18	Trento	—	—	—	—	—	—	—	—	—	—	—	—	—
19	Belluno	—	—	—	—	—	—	—	—	—	—	—	—	—
20	Padova	60	99	134	136	145	149	177	135	196	194	171	139	1.735
21	Rovigo	—	—	—	—	—	—	—	—	—	—	—	—	—
22	Treviso	3	4	3	3	4	6	2	5	3	3	4	3	43
23	Venezia	—	—	—	—	—	—	—	—	—	—	—	—	—
24	Verona	—	—	—	—	—	—	—	—	—	—	—	—	—
25	Vicenza	—	—	—	—	—	—	—	—	—	—	—	—	—
26	Gorizia	—	—	—	—	—	—	—	—	—	—	—	—	—
27	Udine	2	2	2	2	3	4	3	3	2	4	5	5	37
28	Trieste (Territorio di)	—	—	—	—	—	—	—	—	—	—	—	—	—
29	Genova	38	39	43	42	48	48	44	46	43	47	47	47	532
30	Imperia	—	—	—	—	—	—	—	—	—	—	—	—	—
31	La Spezia	—	—	—	—	—	—	—	—	—	—	—	—	—
32	Savona	—	—	—	—	—	—	—	—	—	—	—	—	—
33	Bologna	—	—	—	—	—	—	—	—	—	—	—	—	—
34	Ferrara	—	—	—	—	—	—	—	—	—	—	—	—	—
35	Forlì	—	—	—	—	—	—	—	—	—	—	—	—	—
36	Modena	34	40	47	40	34	32	37	31	42	43	46	40	466
37	Parma	—	—	—	—	—	—	3	3	3	4	4	3	20
38	Piacenza	—	—	—	—	—	—	—	—	—	—	—	—	—
39	Ravenna	—	—	—	—	—	—	—	—	—	—	—	—	—
40	Reggio nell'Emilia	—	—	—	—	—	—	—	—	—	—	—	—	—
41	Arezzo	2.711	2.669	3.385	3.121	3.476	3.228	3.751	3.032	3.672	3.676	3.385	2.567	38.673
42	Firenze	113	129	151	143	149	141	147	168	210	190	192	183	1.916
43	Grosseto	—	—	—	—	—	—	—	—	—	—	—	—	—
44	Livorno	2	2	2	2	2	2	2	2	2	2	2	2	24
45	Lucca	93	89	97	100	132	122	112	98	102	122	118	114	1.299
46	Massa-Carrara	—	—	—	—	—	—	—	—	—	—	—	—	—
47	Pisa	—	—	—	—	—	—	—	—	—	—	—	—	—
48	Pistoia	15	59	91	108	110	94	115	81	142	133	136	107	1.191
49	Siena	21	24	24	20	41	38	52	49	48	45	44	48	454
50	Perugia	26	27	30	5	2	1	—	—	—	—	11	28	130
51	Terni	—	—	—	—	—	—	—	—	—	—	—	—	—
52	Ancona	2	2	2	2	2	2	2	2	2	2	2	2	24
53	Ascoli Piceno	—	—	—	—	—	—	—	—	—	—	—	—	—
54	Macerata	—	—	—	—	—	—	—	—	—	—	—	—	—
55	Pesaro e Urbino	—	—	—	—	—	—	—	—	—	—	—	—	—
56	Frosinone	—	—	—	—	—	—	—	—	—	—	—	—	—
57	Latina	—	—	—	—	—	—	—	—	—	—	—	—	—
58	Rieti	—	—	—	—	—	—	—	—	—	—	—	—	—
59	Roma	61	59	54	51	51	47	53	41	51	56	58	59	641
60	Viterbo	—	—	—	—	—	—	—	—	—	—	—	—	—
61	Campobasso	2	2	2	2	2	2	2	2	2	3	3	3	27
62	Chieti	—	25	27	34	23	68	98	44	140	131	119	30	739
63	L'Aquila	—	—	—	—	—	—	—	—	—	—	—	—	—
64	Pescara	—	—	—	—	—	—	—	—	—	—	—	—	—
65	Teramo	2	3	5	4	—	—	—	1	5	5	5	—	30
66	Avellino	—	—	—	—	—	—	—	—	—	—	—	—	—
67	Benevento	—	—	—	—	—	—	—	—	—	—	—	—	—
68	Caserta	—	—	—	—	—	—	—	—	—	—	—	—	—
69	Napoli	14	15	18	25	56	73	58	56	41	40	57	45	498
70	Salerno	—	—	—	—	—	—	—	—	—	—	—	—	—
71	Bari	113	135	130	177	165	146	166	187	205	270	254	290	2.238
72	Brindisi	—	—	—	—	—	—	—	—	—	—	—	—	—
73	Foggia	—	—	—	—	—	—	—	—	—	—	—	—	—
74	Lecce	17	27	27	32	33	32	35	36	39	43	41	25	387
75	Taranto	—	—	—	—	—	—	—	—	—	—	—	—	—
76	Matera	—	—	—	—	—	—	—	—	—	—	—	—	—
77	Potenza	—	—	—	—	—	—	—	—	—	—	—	—	—
78	Catanzaro	—	—	—	—	—	—	—	—	—	—	—	—	—
79	Cosenza	—	—	—	—	—	—	—	—	—	—	—	—	—
80	Reggio di Calabria	—	—	—	—	—	—	—	—	—	—	—	—	—
81	Agrigento	—	—	—	—	—	—	—	—	—	—	—	—	—
82	Caltanissetta	—	—	—	—	—	—	—	—	—	—	—	—	—
83	Catania	—	—	—	—	—	—	—	—	—	—	—	—	—
84	Enna	—	—	—	—	—	—	—	—	—	—	—	—	—
85	Messina	2	2	2	2	2	2	2	2	2	2	2	2	24
86	Palermo	53	69	80	80	72	74	90	94	89	92	101	93	987
87	Ragusa	—	—	—	—	—	—	—	—	—	—	—	—	—
88	Siracusa	—	—	—	—	—	—	—	—	—	—	—	—	—
89	Trapani	—	—	—	—	—	—	—	—	—	—	—	—	—
90	Cagliari	2	2	2	8	8	10	12	5	12	10	10	9	90
91	Nucro	—	—	—	—	—	—	—	—	—	—	—	—	—
92	Sassari	—	—	—	—	—	—	—	—	—	—	—	—	—
	ITALIA	11.029	12.199	12.811	11.843	11.550	11.684	13.322	11.567	14.866	15.010	14.014	13.026	152.921

SEZIONE III — PERSONALE IN FORZA; ORE DI LAVORO E RELATIVE SPESE

Segue Tav. 9 — Ore di lavoro (centinaia) prestate dal personale operaio e dai manovali in ciascun mese del 1950

B — Provincie, per classe, gruppi di categorie o categoria di attività economica: LABORATORI DI MODISTERIA (3.05.03)

N. d'ordine	PROVINCIE	M E S I												TOTALE		
		Gennaio	Febbraio	Marzo	Aprile	Maggio	Giugno	Luglio	Agosto	Settembre	Ottobre	Novembre	Dicembre			
1	Alessandria	—	—	—	—	—	—	—	—	—	—	—	—	—	—	—
2	Asti	—	—	—	—	—	—	—	—	—	—	—	—	—	—	—
3	Cuneo	—	—	—	—	—	—	—	—	—	—	—	—	—	—	—
4	Novara	9	9	8	9	8	7	8	7	7	10	10	10	10	10	102
5	Torino	106	107	144	129	124	103	69	40	109	155	158	155	155	155	1.399
6	Vercelli	3	2	3	2	2	2	1	—	2	2	2	3	3	3	24
7	Aosta (Valle di)	1	1	1	1	1	1	1	1	1	1	1	1	1	1	12
8	Bergamo	3	2	2	5	6	5	—	3	2	6	7	6	6	6	47
9	Brescia	—	4	3	—	—	—	—	—	—	—	—	—	—	—	—
10	Como	3	6	7	4	2	2	2	2	4	3	4	4	4	4	37
11	Cremona	5	6	7	6	6	3	—	—	1	8	9	9	9	9	60
12	Mantova	6	4	5	6	4	4	2	1	1	3	4	4	4	4	44
13	Milano	185	250	319	304	268	193	118	70	290	414	435	379	379	379	3.225
14	Pavia	—	—	—	—	—	—	—	—	—	—	—	—	—	—	—
15	Sondrio	—	—	—	—	—	—	—	—	—	—	—	—	—	—	—
16	Varese	2	2	2	2	2	2	2	2	2	2	2	2	2	2	24
17	Bolzano	3	3	3	2	2	2	3	3	3	3	3	3	3	3	33
18	Trento	2	2	2	—	—	—	—	—	—	—	—	—	—	—	12
19	Belluno	—	—	—	—	—	—	—	—	—	—	—	—	—	—	—
20	Padova	25	24	25	30	32	27	23	13	13	33	34	37	37	37	316
21	Rovigo	—	—	—	—	—	—	—	—	—	—	—	—	—	—	—
22	Treviso	6	6	6	6	6	6	6	6	6	6	6	6	6	6	72
23	Venezia	16	14	18	14	14	10	9	9	14	18	16	17	17	17	169
24	Verona	2	2	2	2	2	2	—	—	1	3	2	3	3	3	21
25	Vicenza	7	1	2	9	13	7	2	1	2	10	14	14	14	14	82
26	Gorizia	—	—	—	—	—	—	—	—	—	—	—	—	—	—	—
27	Udine	2	1	1	1	1	1	2	—	—	4	4	5	5	5	22
28	Trieste (Territorio di)	14	13	16	19	18	15	21	17	16	23	27	27	27	27	226
29	Genova	17	21	25	26	22	19	9	9	9	20	27	28	28	28	232
30	Imperia	—	—	—	—	—	—	—	—	—	—	—	—	—	—	—
31	La Spezia	1	1	1	1	1	—	—	—	—	—	—	—	—	—	8
32	Savona	—	1	1	1	1	—	—	—	—	—	—	—	—	—	5
33	Bologna	12	8	34	37	34	8	2	2	11	36	44	35	35	35	263
34	Ferrara	2	2	2	2	2	—	—	—	—	2	2	2	2	2	14
35	Forlì	2	2	2	2	2	1	—	—	2	2	2	2	2	2	19
36	Modena	—	—	—	—	—	—	—	—	—	—	—	—	—	—	—
37	Parma	2	2	2	2	2	2	—	—	—	—	—	—	—	—	12
38	Piacenza	1	1	1	2	2	2	—	—	—	—	—	—	—	—	24
39	Ravenna	—	—	—	—	—	—	—	—	—	—	—	—	—	—	—
40	Reggio nell'Emilia	1	1	1	1	1	1	1	1	1	1	1	1	1	1	17
41	Arezzo	—	—	—	—	—	—	—	—	—	—	—	—	—	—	—
42	Firenze	82	92	132	120	107	76	68	59	95	132	137	143	143	143	1.243
43	Grosseto	—	—	—	—	—	—	—	—	—	—	—	—	—	—	—
44	Livorno	2	2	2	2	2	2	2	2	2	2	2	2	2	2	24
45	Lucca	—	—	—	—	—	—	—	—	—	—	—	—	—	—	—
46	Massa-Carrara	—	—	—	—	—	—	—	—	—	—	—	—	—	—	—
47	Pisa	2	1	1	2	2	1	1	1	2	2	1	2	2	2	18
48	Pistoia	2	3	2	4	4	3	2	2	3	3	4	4	4	4	36
49	Siena	—	—	—	—	—	—	—	—	—	—	—	—	—	—	—
50	Perugia	3	1	1	4	5	5	—	—	—	5	5	6	6	6	35
51	Terni	—	—	—	—	—	—	—	—	—	—	—	—	—	—	—
52	Ancona	10	9	9	10	10	8	7	7	7	10	10	10	10	10	107
53	Ascoli Piceno	1	1	1	—	—	—	—	—	—	1	1	1	1	1	6
54	Macerata	5	6	5	5	6	5	3	6	4	5	5	4	4	4	59
55	Pesaro e Urbino	—	—	—	—	—	—	—	—	—	—	—	—	—	—	—
56	Frosinone	—	—	—	—	—	—	—	—	—	—	—	—	—	—	—
57	Latina	—	—	—	—	—	—	—	—	—	—	—	—	—	—	—
58	Rieti	—	—	—	—	—	—	—	—	—	—	—	—	—	—	—
59	Roma	104	94	118	121	114	94	77	41	87	122	130	120	120	120	1.222
60	Viterbo	—	—	—	—	—	—	—	—	—	—	—	—	—	—	—
61	Campobasso	—	—	—	—	—	—	—	—	—	—	—	—	—	—	—
62	Chieti	—	—	—	—	—	—	—	—	—	—	—	—	—	—	—
63	L'Aquila	—	—	—	—	—	—	—	—	—	—	—	—	—	—	—
64	Pescara	—	—	—	—	—	—	—	—	—	—	—	—	—	—	—
65	Teramo	—	—	—	—	—	—	—	—	—	—	—	—	—	—	—
66	Avellino	—	—	—	—	—	—	—	—	—	—	—	—	—	—	—
67	Benevento	—	—	—	—	—	—	—	—	—	—	—	—	—	—	—
68	Caserta	—	—	—	—	—	—	—	—	—	—	—	—	—	—	—
69	Napoli	22	14	15	12	10	10	4	4	10	26	29	29	29	29	185
70	Salerno	—	—	—	—	—	—	—	—	—	—	—	—	—	—	—
71	Bari	—	—	—	—	—	—	—	—	—	—	—	—	—	—	—
72	Brindisi	—	—	—	—	—	—	—	—	—	—	—	—	—	—	—
73	Foggia	5	3	9	9	9	10	10	6	7	9	9	9	9	9	95
74	Lecce	—	—	—	—	—	—	—	—	—	—	—	—	—	—	—
75	Taranto	—	—	—	—	—	—	—	—	—	—	—	—	—	—	—
76	Matera	—	—	—	—	—	—	—	—	—	—	—	—	—	—	—
77	Potenza	—	—	—	—	—	—	—	—	—	—	—	—	—	—	—
78	Catanzaro	—	—	—	—	—	—	—	—	—	—	—	—	—	—	—
79	Cosenza	—	—	—	—	—	—	—	—	—	—	—	—	—	—	—
80	Reggio di Calabria	—	—	—	—	—	—	—	—	—	—	—	—	—	—	—
81	Agrigento	—	—	—	—	—	—	—	—	—	—	—	—	—	—	—
82	Caltanissetta	—	—	—	—	—	—	—	—	—	—	—	—	—	—	—
83	Catania	6	6	6	6	6	6	1	1	1	4	6	6	6	6	55
84	Enna	—	—	—	—	—	—	—	—	—	—	—	—	—	—	—
85	Messina	—	—	—	—	—	—	—	—	—	—	—	—	—	—	—
86	Palermo	6	4	2	2	4	5	5	5	5	3	9	9	9	9	59
87	Ragusa	—	—	—	—	—	—	—	—	—	—	—	—	—	—	—
88	Siracusa	—	—	—	—	—	—	—	—	—	—	—	—	—	—	—
89	Trapani	—	—	—	—	—	—	—	—	—	—	—	—	—	—	—
90	Cagliari	—	—	—	—	—	—	—	—	—	—	—	—	—	—	—
91	Nuoro	—	—	—	—	—	—	—	—	—	—	—	—	—	—	—
92	Sassari	—	—	—	—	—	—	—	—	—	—	—	—	—	—	—
	ITALIA	688	728	943	924	857	650	482	321	720	1.097	1.174	1.113	1.113	1.113	9.677

SEZIONE III — PERSONALE IN FORZA; ORE DI LAVORO E RELATIVE SPESE

Segue Tav. 9 — Ore di lavoro (centinaia) prestate dal personale operaio e dai manovali in ciascun mese del 1950

B — Provincie, per classe, gruppi di categorie o categoria di attività economica: CONFEZIONE DI VESTIARIO (3.05.04)

N. d'ordine	PROVINCIE	M E S I											TOTALE	
		Gennaio	Febbraio	Marzo	Aprile	Maggio	Giugno	Luglio	Agosto	Settembre	Ottobre	Novembre		Dicembre
1	Alessandria	285	320	375	415	444	410	384	284	381	477	480	595	4.850
2	Asti	171	257	416	357	480	421	454	394	565	556	536	363	4.970
3	Cuneo	417	557	731	578	559	491	620	500	912	892	1.140	683	8.080
4	Novara	939	1.330	1.743	1.483	1.485	1.404	1.364	1.229	1.876	1.943	1.913	1.456	18.165
5	Torino	2.852	3.640	4.528	4.395	4.347	4.312	4.187	3.747	4.548	5.385	4.948	4.022	50.911
6	Vercelli	169	151	186	186	187	182	200	127	169	201	206	201	2.165
7	Aosta (Valle di)	19	18	23	22	21	15	8	10	17	18	23	22	216
8	Bergamo	352	352	423	393	491	423	442	297	433	520	496	454	5.076
9	Brescia	329	262	299	307	326	325	277	131	312	385	413	414	3.780
10	Como	361	352	480	420	433	474	497	375	499	594	635	575	5.695
11	Cremona	78	63	142	168	182	205	165	95	146	190	200	166	1.800
12	Manitova	187	350	490	488	498	482	406	321	635	693	683	612	5.845
13	Milano	7.965	8.737	10.815	10.547	11.008	10.830	9.796	6.364	10.895	12.635	12.589	10.802	122.983
14	Pavia	158	177	231	216	204	208	153	221	318	335	291	292	2.720
15	Sondrio	16	15	17	16	16	15	16	11	16	17	17	18	190
16	Varese	474	473	543	577	613	579	581	377	541	619	661	633	6.671
17	Bolzano	228	201	227	240	239	231	194	153	223	296	306	324	2.862
18	Trento	73	77	98	104	103	97	83	61	72	100	105	123	1.096
19	Belluno	74	67	74	70	65	72	73	69	60	61	65	80	830
20	Padova	295	378	475	512	552	541	376	272	373	594	612	567	5.547
21	Rovigo	66	66	91	102	64	64	62	43	48	73	63	60	802
22	Treviso	252	256	361	472	667	723	746	532	740	700	603	465	6.517
23	Venezia	429	458	725	802	807	793	595	428	622	613	509	382	7.163
24	Verona	71	68	81	90	88	92	79	55	77	106	122	111	1.040
25	Vicenza	234	183	281	307	347	235	213	113	260	473	458	460	3.564
26	Gorizia	38	37	48	51	54	48	45	34	33	56	59	55	558
27	Udine	451	320	519	508	514	539	427	259	404	549	545	526	5.561
28	Trieste (Territorio di)	800	499	1.044	979	1.029	1.043	864	800	926	1.058	1.082	1.048	11.172
29	Genova	811	708	936	989	984	946	848	719	784	1.070	1.089	1.047	10.931
30	Imperia	65	63	61	63	58	55	46	46	32	49	52	68	658
31	La Spezia	312	271	321	288	294	279	242	199	262	339	351	358	3.516
32	Savona	52	52	68	78	79	75	74	46	54	65	72	83	798
33	Bologna	458	492	1.090	1.124	1.135	1.058	637	316	829	1.268	1.421	1.171	10.999
34	Ferrara	72	58	74	77	81	75	63	33	49	87	98	89	856
35	Forlì	29	115	123	106	32	78	132	165	139	149	138	106	1.312
36	Modena	38	32	43	43	40	41	31	27	35	44	46	48	468
37	Parma	59	51	63	78	78	76	62	30	48	76	95	101	817
38	Piacenza	72	89	106	123	109	110	101	63	96	122	127	143	1.261
39	Ravenna	11	7	11	16	16	16	15	1	17	17	16	15	158
40	Reggio nell'Emilia	34	39	37	54	44	43	25	10	33	49	56	55	479
41	Arezzo	90	106	170	142	135	133	78	47	122	160	176	178	1.537
42	Firenze	1.275	1.497	2.047	2.021	2.203	2.042	2.004	1.381	2.104	2.432	2.494	2.028	23.528
43	Grosseto	2	1	1	2	2	2	2	2	2	12	15	17	59
44	Livorno	38	36	36	39	40	40	45	39	37	45	55	57	507
45	Lucca	66	61	62	73	74	73	51	23	43	73	89	89	777
46	Massa-Carrara	32	31	41	37	51	92	89	24	28	40	46	50	561
47	Pisa	65	61	92	108	104	108	104	117	129	153	134	86	1.261
48	Pistoia	52	40	63	69	66	71	69	53	70	69	80	71	773
49	Siena	25	21	44	41	35	37	10	7	34	35	24	19	332
50	Perugia	26	29	43	40	54	75	52	49	61	73	80	64	646
51	Terni	22	24	22	25	24	24	26	19	35	35	34	33	323
52	Ancona	45	43	47	45	47	42	38	33	44	51	52	56	543
53	Ascoli Piceno	15	13	15	14	12	15	15	14	14	16	15	12	170
54	Macerata	29	34	43	45	49	53	51	40	55	58	63	65	585
55	Pesaro e Urbino	55	56	167	168	163	123	77	27	67	141	138	109	1.291
56	Frosinone	12	12	16	14	12	17	15	9	11	15	13	13	159
57	Latina	17	14	11	15	16	11	10	10	12	14	13	17	160
58	Rieti	—	—	—	—	—	—	—	—	—	—	—	—	—
59	Roma	1.816	1.709	2.104	2.313	2.342	2.350	1.980	1.243	1.704	2.365	2.525	2.501	24.952
60	Viterbo	16	14	16	14	17	17	15	15	18	17	18	18	195
61	Campobasso	32	30	31	36	30	34	35	16	47	46	49	39	425
62	Chieti	9	9	11	11	11	6	8	8	8	11	14	14	120
63	L'Aquila	10	8	42	41	28	25	22	32	39	46	47	47	365
64	Pescara	26	26	29	32	37	35	36	27	27	38	40	43	396
65	Teramo	4	4	4	5	4	4	4	4	5	5	5	4	52
66	Avellino	3	3	3	3	3	3	3	3	3	3	3	3	36
67	Benevento	4	4	4	4	4	4	4	4	4	4	4	4	45
68	Caserta	22	18	19	20	20	21	21	20	22	23	21	65	292
69	Napoli	703	773	902	984	980	1.010	884	687	801	1.008	1.009	972	10.713
70	Salerno	21	19	21	22	21	21	19	19	19	23	22	22	249
71	Bari	202	208	248	255	258	245	177	195	230	272	286	262	2.838
72	Brindisi	21	18	25	22	19	16	19	21	22	21	26	26	256
73	Foggia	4	4	4	4	4	4	4	4	4	4	4	4	48
74	Lecce	18	10	15	14	22	20	14	8	14	15	20	18	188
75	Taranto	23	17	18	24	42	65	54	54	56	59	52	33	497
76	Matera	—	—	—	—	—	—	—	—	—	—	—	—	—
77	Potenza	8	8	23	23	23	27	8	2	21	26	25	26	220
78	Catanzaro	28	28	29	30	31	32	32	21	21	29	29	30	340
79	Cosenza	17	16	17	17	17	17	15	15	15	17	20	20	203
80	Reggio di Calabria	18	16	16	13	13	14	12	11	10	14	20	21	178
81	Agrigento	5	4	2	6	5	8	5	3	2	5	7	8	60
82	Caltanissetta	9	4	7	8	13	8	9	4	11	11	16	16	116
83	Catania	59	56	58	58	70	73	73	73	74	84	79	80	837
84	Enna	2	2	2	2	2	2	2	2	2	2	2	2	24
85	Messina	60	47	51	42	61	62	60	44	55	66	74	74	696
86	Palermo	101	86	91	104	117	117	116	83	83	143	159	182	1.382
87	Ragusa	13	17	19	16	12	10	10	10	10	13	19	19	168
88	Siracusa	11	10	7	9	9	10	6	3	6	10	12	12	105
89	Trapani	22	11	13	24	25	29	24	18	14	26	28	34	268
90	Cagliari	59	58	67	63	62	57	46	53	52	62	65	65	709
91	Nuoro	4	4	4	4	4	4	4	6	6	8	8	7	63
92	Sassari	13	15	16	20	18	18	16	18	18	18	19	20	209
	ITALIA	25.025	26.976	35.237	34.985	36.183	35.432	32.113	23.497	34.666	41.366	41.612	36.447	403.539

SEZIONE III — PERSONALE IN FORZA; ORE DI LAVORO E RELATIVE SPESE

Segue Tav. 9 — Ore di lavoro (centinaia) prestate dal personale operaio e dai manovali in ciascun mese del 1950

B — Provincie, per classe, gruppi di categorie o categoria di attività economica: CONFEZIONE DI BIANCHERIA (3.05.06)

N. d'ordine	PROVINCIE	M E S I												TOTALE
		Gennaio	Febbraio	Marzo	Aprile	Maggio	Giugno	Luglio	Agosto	Settembre	Ottobre	Novembre	Dicembre	
1	Alessandria	—	—	—	—	—	—	—	—	—	—	—	—	—
2	Asti	202	242	295	262	284	233	211	142	337	365	280	166	3.019
3	Cuneo	167	193	264	288	305	306	335	239	338	386	383	375	3.579
4	Novara	643	686	1.032	974	1.059	999	1.012	609	1.038	1.102	1.022	785	10.961
5	Torino	912	1.070	1.198	1.071	1.156	1.064	1.023	644	1.226	1.334	1.237	1.136	13.071
6	Vercelli	—	—	—	—	—	—	—	—	—	—	—	—	—
7	Aosta (Valle di)	2	1	2	1	2	1	2	2	2	2	2	2	21
8	Bergamo	774	826	916	921	1.018	896	763	502	768	950	938	708	9.980
9	Brescia	—	—	—	—	—	—	—	—	—	—	—	—	—
10	Como	1.366	1.599	1.614	1.427	1.495	1.543	1.953	1.165	1.958	1.803	1.795	2.107	19.825
11	Cremona	34	56	69	71	58	67	73	45	55	85	60	63	736
12	Mantova	6	13	12	17	21	25	25	10	20	27	30	24	230
13	Milano	2.213	2.743	3.337	3.265	3.621	3.385	3.240	1.640	3.167	3.608	3.855	3.231	37.305
14	Pavia	9	8	9	10	10	10	11	9	9	8	8	8	109
15	Sondrio	—	—	—	—	—	—	—	—	—	—	—	—	—
16	Varese	715	685	905	741	860	955	913	532	949	1.062	1.065	953	10.335
17	Bolzano	28	24	34	34	30	30	34	13	33	24	32	31	347
18	Trento	—	—	1	2	2	4	4	4	4	4	4	4	33
19	Belluno	3	3	3	3	3	2	3	3	3	3	3	3	35
20	Padova	184	209	254	233	275	246	250	168	353	368	316	209	3.065
21	Rovigo	—	—	—	—	—	—	—	—	—	—	—	—	—
22	Treviso	16	29	28	26	25	24	26	17	19	17	17	16	260
23	Venezia	34	39	49	68	74	83	83	38	64	92	81	51	756
24	Verona	56	56	74	65	69	66	65	45	62	66	63	63	750
25	Vicenza	2	2	2	2	2	2	2	2	2	2	2	2	23
26	Gorizia	—	—	—	—	—	—	—	—	—	—	—	—	—
27	Udine	75	74	78	79	79	82	82	77	95	95	93	92	1.001
28	Trieste (Territorio di)	4	4	6	10	9	8	8	9	17	20	24	25	144
29	Genova	82	72	88	90	103	108	108	71	92	117	109	116	1.156
30	Imperia	—	—	—	—	—	—	—	—	—	—	—	—	—
31	La Spezia	24	28	21	28	28	23	31	10	25	31	27	33	309
32	Savona	—	—	—	—	—	—	—	—	—	—	—	—	—
33	Bologna	124	177	243	242	267	305	256	152	321	374	387	321	3.169
34	Ferrara	9	14	14	18	15	16	18	12	19	22	17	15	189
35	Forlì	—	—	—	—	—	—	—	—	—	—	—	—	—
36	Modena	19	27	40	48	48	40	43	16	42	70	65	40	498
37	Parma	34	49	60	56	59	35	39	30	45	58	55	51	571
38	Piacenza	4	4	4	3	4	4	4	4	3	3	3	4	44
39	Ravenna	2	8	7	7	7	8	10	6	14	6	12	8	95
40	Reggio nell'Emilia	1	1	1	1	1	1	1	1	1	1	1	1	12
41	Arezzo	17	24	34	24	41	36	25	38	48	42	61	38	428
42	Firenze	684	755	794	804	839	907	816	409	830	964	1.007	969	9.778
43	Grosseto	—	—	—	—	—	—	—	—	—	—	—	—	—
44	Livorno	—	—	—	—	—	—	—	—	—	—	—	—	—
45	Lucca	—	—	—	—	—	—	—	—	—	—	3	3	6
46	Massa-Carrara	—	—	—	—	—	—	—	—	—	—	—	—	—
47	Pisa	—	—	2	2	3	6	—	—	—	5	4	15	43
48	Pistoia	—	3	4	1	1	2	1	1	4	4	3	1	23
49	Siena	—	—	—	—	—	—	—	—	—	—	—	—	—
50	Perugia	13	11	13	10	12	17	18	—	14	16	13	15	152
51	Terni	10	16	18	17	9	17	15	17	16	14	13	11	173
52	Ancona	73	251	305	219	295	254	238	185	298	297	307	224	2.946
53	Ascoli Piceno	—	—	—	24	24	24	24	24	24	24	24	24	216
54	Macerata	—	3	6	5	4	6	5	—	8	14	12	15	78
55	Pesaro e Urbino	—	—	5	7	6	6	7	7	8	11	13	—	71
56	Frosinone	—	—	—	—	—	—	—	—	—	—	—	—	—
57	Latina	—	—	—	—	—	—	—	—	—	—	—	—	—
58	Rieti	—	—	—	—	—	—	—	—	—	—	—	—	—
59	Roma	564	566	589	581	602	580	559	227	546	602	616	561	6.593
60	Viterbo	—	—	—	—	—	—	—	—	—	—	—	—	—
61	Campobasso	—	—	—	—	—	—	—	—	—	—	—	—	—
62	Chieti	—	—	—	—	—	—	—	—	—	—	—	—	—
63	L'Aquila	—	—	—	—	—	—	—	—	—	—	—	—	—
64	Pescara	2	2	2	2	2	2	2	2	2	2	2	2	24
65	Teramo	—	—	—	—	—	—	—	—	—	—	—	—	—
66	Avellino	—	—	—	—	—	—	—	—	—	—	—	—	—
67	Benevento	—	—	—	—	—	—	—	—	—	—	—	—	—
68	Caserta	—	—	—	—	—	—	—	—	—	—	—	—	—
69	Napoli	362	495	550	528	508	513	489	382	559	608	621	606	6.221
70	Salerno	3	3	3	2	3	3	3	3	3	3	4	4	37
71	Bari	62	69	80	76	81	78	77	54	63	81	97	86	904
72	Brindisi	—	—	4	4	4	—	—	—	—	—	—	—	12
73	Foggia	—	—	—	—	—	—	—	—	—	—	—	—	—
74	Lecce	—	—	—	—	—	—	—	—	—	—	—	—	—
75	Taranto	—	—	—	—	—	—	—	—	—	—	—	—	—
76	Matera	—	—	—	—	—	—	—	—	—	—	—	—	—
77	Potenza	26	26	24	28	30	30	29	22	32	39	38	30	354
78	Catanzaro	—	—	—	—	—	—	—	—	—	—	—	—	—
79	Cosenza	—	—	—	—	—	—	—	—	—	—	—	—	—
80	Reggio di Calabria	—	—	—	—	—	—	—	—	—	—	—	—	—
81	Aggrigento	—	—	—	—	—	—	—	—	—	—	—	—	—
82	Caltanissetta	—	—	—	—	—	—	—	—	—	—	—	—	—
83	Catania	10	6	6	6	6	5	3	3	4	5	11	13	78
84	Enna	—	—	—	—	—	—	—	—	—	—	—	—	—
85	Messina	—	—	—	—	—	—	—	—	—	—	—	—	—
86	Palermo	98	101	146	132	132	157	145	136	155	147	134	130	1.613
87	Ragusa	—	—	—	—	—	—	—	—	—	—	—	—	—
88	Stracusa	—	—	—	—	—	—	—	—	—	—	—	—	—
89	Trapani	—	—	—	—	—	—	—	—	—	—	—	—	—
90	Cagliari	—	—	—	—	—	—	—	—	—	—	—	—	—
91	Nuoro	62	62	32	45	67	53	32	32	29	32	38	29	513
92	Sassari	—	—	—	—	—	—	—	—	—	—	—	—	—
	ITALIA	9.730	11.335	13.277	12.580	13.658	13.267	13.117	7.758	13.728	15.015	15.007	13.419	151.891

SEZIONE III — PERSONALE IN FORZA; ORE DI LAVORO E RELATIVE SPESE

Segue Tav. 9 — Ore di lavoro (centinaia) prestate dal personale operaio e dai manovali in ciascun mese del 1950

B — Provincie, per classe, gruppi di categorie o categoria di attività economica: CALZATURIFICI (3.05.07)

N. d'ordine	PROVINCIE	M E S I												TOTALE
		Gennaio	Febbraio	Marzo	Aprile	Maggio	Giugno	Luglio	Agosto	Settembre	Ottobre	Novembre	Dicembre	
1	Alessandria	1.740	3.654	4.323	3.896	3.439	2.684	2.159	2.350	4.357	4.407	3.981	2.971	39.961
2	Asti	5	12	14	13	12	8	2	7	13	14	15	14	129
3	Cuneo	151	211	364	358	329	267	215	201	371	373	348	276	3.464
4	Novara	358	447	514	523	552	511	383	451	626	694	619	468	6.146
5	Torino	1.461	1.547	1.757	1.331	1.312	1.234	1.373	1.280	1.953	2.129	2.018	1.670	19.065
6	Vercelli	115	122	146	143	152	124	135	97	166	168	162	152	1.682
7	Aosta (Valle di)	—	—	—	—	—	—	—	—	—	—	—	—	—
8	Bergamo	20	66	99	96	101	50	76	88	100	114	92	52	954
9	Brescia	127	164	229	231	239	261	162	200	251	269	305	316	2.754
10	Como	967	1.236	1.444	1.294	1.101	804	1.005	1.275	1.510	1.425	1.332	968	14.361
11	Cremona	17	20	42	41	46	45	40	36	49	51	50	32	469
12	Mantova	18	11	46	45	42	43	34	35	48	48	45	31	446
13	Milano	2.766	7.069	8.390	7.346	7.237	5.692	3.883	4.499	8.368	8.843	8.034	5.554	77.681
14	Pavia	3.016	7.180	8.518	8.087	7.281	5.807	3.256	3.952	9.355	8.602	8.458	4.617	78.129
15	Sondrio	—	—	—	—	—	—	—	—	—	—	—	—	—
16	Varese	3.887	5.903	6.593	5.897	5.564	4.285	3.350	4.579	6.830	7.326	6.286	4.848	65.348
17	Bolzano	415	384	393	313	241	165	251	323	352	419	423	306	3.985
18	Trento	19	37	54	57	52	47	56	40	61	64	60	51	598
19	Belluno	—	—	—	—	—	—	—	—	—	—	—	—	—
20	Padova	278	415	531	458	485	398	408	321	551	598	550	380	5.373
21	Rovigo	23	114	175	161	157	89	44	154	183	183	143	59	1.485
22	Treviso	372	517	944	728	724	645	857	1.024	1.593	1.679	1.688	1.452	12.223
23	Venezia	148	407	647	594	672	524	278	254	676	824	703	288	6.015
24	Verona	1.701	2.132	2.484	1.757	2.064	1.680	2.095	2.289	2.520	2.525	2.265	1.565	25.077
25	Vicenza	308	985	1.326	1.016	1.094	864	588	1.099	1.379	1.387	1.186	717	11.949
26	Gorizia	—	—	8	5	5	4	6	4	8	11	13	12	76
27	Udine	171	212	482	439	407	302	454	711	784	873	794	528	6.157
28	Trieste (Territorio di)	—	—	—	—	—	—	—	—	—	17	29	31	77
29	Genova	92	157	178	186	221	179	140	130	199	240	162	136	2.020
30	Imperia	65	146	156	157	149	115	84	112	159	153	138	94	1.528
31	La Spezia	—	4	4	7	8	9	5	5	—	7	7	5	61
32	Savona	6	7	7	7	7	7	6	7	6	5	4	4	73
33	Bologna	467	812	904	867	876	695	544	544	917	968	901	581	9.076
34	Ferrara	518	793	826	860	805	796	1.068	502	1.079	897	828	864	9.836
35	Forlì	523	605	882	811	667	631	308	433	994	1.135	1.004	1.054	9.047
36	Modena	149	353	677	600	507	449	330	336	614	680	609	390	5.694
37	Parma	221	590	670	606	515	336	139	451	682	691	715	320	5.936
38	Piacenza	141	164	210	218	199	167	78	103	231	221	185	127	2.044
39	Ravenna	—	—	—	—	—	—	—	—	—	—	—	—	—
40	Reggio nell'Emilia	3	10	24	17	14	12	5	7	22	20	22	9	165
41	Arezzo	167	252	302	256	285	231	176	258	347	389	386	311	3.360
42	Firenze	2.552	3.390	4.014	3.891	3.841	3.022	2.966	2.207	3.978	4.048	4.111	3.327	41.347
43	Grosseto	—	—	—	—	—	—	—	—	—	—	—	—	—
44	Livorno	33	29	34	46	49	58	49	40	49	48	52	53	540
45	Lucca	504	799	1.063	981	1.093	837	925	673	963	1.139	1.139	968	11.084
46	Massa-Carrara	32	34	35	38	37	41	36	38	52	47	47	32	469
47	Pisa	95	322	423	514	365	352	195	146	447	579	585	291	4.314
48	Pistoia	319	547	702	733	896	822	439	323	904	952	1.017	597	8.251
49	Siena	46	83	84	84	115	57	23	76	88	123	83	43	905
50	Perugia	114	254	301	287	284	254	196	247	257	298	332	371	3.195
51	Terni	35	56	76	69	79	79	26	77	91	83	70	24	765
52	Ancona	41	161	180	175	158	121	55	157	268	240	231	145	1.932
53	Ascoli Piceno	146	806	1.234	1.106	1.162	1.160	789	815	1.342	1.376	1.300	883	12.119
54	Macerata	94	561	711	548	667	539	284	572	743	765	777	460	6.721
55	Pesaro e Urbino	41	78	62	83	93	93	81	89	90	125	88	78	1.001
56	Frosinone	69	109	161	172	185	153	257	183	151	228	268	249	2.185
57	Latina	—	—	—	—	—	—	—	—	—	—	—	—	—
58	Rieti	—	—	—	—	—	—	—	—	—	—	—	—	—
59	Roma	94	102	130	113	130	129	120	41	127	136	136	103	1.361
60	Viterbo	—	—	—	—	—	—	—	—	40	45	45	51	181
61	Campobasso	—	—	—	—	—	—	—	—	—	—	—	—	—
62	Chieti	—	—	—	—	—	—	—	—	—	—	—	—	—
63	L'Aquila	—	—	—	—	—	—	—	—	—	—	—	—	—
64	Pescara	4	9	11	8	8	8	5	—	6	8	8	5	80
65	Teramo	—	—	23	8	—	17	25	12	26	23	17	8	159
66	Avellino	—	—	—	—	—	—	—	—	—	—	—	—	—
67	Benevento	—	—	—	—	—	—	—	—	—	—	—	—	—
68	Caserta	45	63	147	116	135	126	116	60	130	133	134	115	1.320
69	Napoli	712	1.228	1.547	1.606	1.636	1.518	1.218	911	1.623	1.698	1.854	1.466	17.017
70	Salerno	30	27	27	37	42	39	30	39	40	42	45	42	440
71	Bari	136	145	200	195	191	153	155	150	178	169	204	162	2.038
72	Brindisi	—	—	—	—	—	—	—	—	—	—	—	—	—
73	Foggia	—	—	—	—	—	—	—	—	—	—	—	—	—
74	Lecce	69	78	78	73	72	55	48	25	69	73	86	77	803
75	Taranto	—	—	—	—	—	—	—	—	—	—	—	—	—
76	Matera	—	—	—	—	—	—	—	—	—	—	—	—	—
77	Potenza	1	1	1	1	1	1	1	2	1	2	2	1	15
78	Catanzaro	10	10	9	11	9	11	13	9	8	10	10	10	120
79	Cosenza	—	—	—	—	—	—	—	—	—	—	—	—	—
80	Reggio di Calabria	—	—	—	—	—	—	—	—	—	—	—	—	—
81	Agrigento	—	—	—	—	—	—	—	—	—	—	—	—	—
82	Caltanissetta	—	—	—	—	—	—	—	—	—	—	—	—	—
83	Catania	113	196	334	342	242	170	183	231	334	325	255	200	2.925
84	Enna	—	—	—	—	—	—	—	—	—	—	—	—	—
85	Messina	27	26	29	33	37	46	26	24	20	25	17	20	330
86	Palermo	30	38	56	55	60	69	48	49	52	52	63	45	617
87	Ragusa	—	—	—	—	—	—	—	—	—	—	—	—	—
88	Siracusa	—	—	—	—	—	—	—	—	—	—	—	—	—
89	Trapani	—	—	—	—	—	—	—	—	—	—	—	—	—
90	Cagliari	—	—	—	—	—	—	—	—	—	—	—	—	—
91	Nuoro	—	—	—	—	—	—	—	—	—	—	—	—	—
92	Sassari	20	15	—	—	—	—	—	—	—	—	13	14	62
	ITALIA	25.847	45.905	56.035	50.746	49.148	40.090	32.302	35.353	59.431	61.241	57.549	41.093	554.740

SEZIONE III — PERSONALE IN FORZA; ORE DI LAVORO E RELATIVE SPESE

Segue Tav. 9 — Ore di lavoro (centinaia) prestate dal personale operaio e dai manovali in ciascun mese del 1950

B— Provincie, per classe, gruppi di categorie o categoria di attività economica: RIPARAZIONE CALZATURE (3.05.08 - 3.05.09)

N. d'ordine	PROVINCIE	M E S I												TOTALE
		Gennaio	Febbraio	Marzo	Aprile	Maggio	Giugno	Luglio	Agosto	Settembre	Ottobre	Novembre	Dicembre	
1	Alessandria	45	95	119	109	105	98	59	68	107	140	129	89	1.163
2	Asti	10	12	16	18	17	16	17	14	15	13	14	17	179
3	Cuneo	22	21	29	53	47	49	43	54	76	80	79	72	625
4	Novara	32	28	35	39	42	38	40	41	48	57	55	42	497
5	Torino	187	197	247	250	255	246	221	145	235	280	292	265	2.820
6	Vercelli	35	31	32	30	33	32	28	24	31	31	32	29	368
7	Aosta (Valle di)	12	13	14	15	13	20	24	24	26	26	27	26	240
8	Bergamo	50	52	56	55	56	57	59	54	51	53	54	48	645
9	Brescia	16	24	26	25	29	27	22	23	25	25	26	25	293
10	Como	63	66	68	64	67	70	76	61	68	74	71	73	821
11	Cremona	12	10	10	9	12	13	15	10	17	13	18	12	151
12	Mantova	5	10	10	16	16	22	16	17	16	24	23	10	185
13	Milano	559	702	872	884	888	838	656	453	820	941	941	839	9.393
14	Pavia	54	127	172	150	160	110	83	82	180	202	200	124	1.644
15	Sondrio	4	4	4	5	6	6	5	4	4	4	4	4	56
16	Varese	75	97	119	113	114	102	80	94	118	123	116	65	1.216
17	Bolzano	77	72	75	73	78	85	91	80	89	97	101	100	1.018
18	Trento	48	56	60	64	61	63	61	57	65	68	68	70	741
19	Belluno	26	25	21	27	25	25	29	30	31	30	28	28	325
20	Padova	72	57	84	90	101	99	71	70	103	108	116	96	1.067
21	Rovigo	22	17	23	22	22	21	23	27	30	33	33	29	302
22	Treviso	34	28	44	51	61	73	89	113	152	174	181	175	1.175
23	Venezia	48	67	114	122	127	114	68	63	110	123	116	94	1.166
24	Verona	21	22	21	20	23	27	34	38	36	40	43	38	363
25	Vicenza	34	25	33	37	31	29	27	36	40	45	55	45	437
26	Gorizia	11	11	12	11	9	10	8	8	8	11	11	11	121
27	Udine	53	59	77	74	81	85	80	96	103	117	103	92	1.020
28	Trieste (Territorio di)	17	18	20	25	25	24	26	20	26	26	27	26	280
29	Genova	142	142	142	151	148	153	143	135	143	148	154	157	1.758
30	Imperia	11	10	11	11	8	8	8	8	8	7	7	7	105
31	La Spezia	8	7	7	7	7	7	7	6	7	9	10	10	92
32	Savona	1	1	1	1	1	1	1	2	1	1	1	1	13
33	Bologna	138	213	262	255	241	253	163	177	277	285	277	173	2.714
34	Ferrara	32	58	88	68	87	63	67	79	77	89	74	72	854
35	Forlì	25	50	99	92	101	93	60	54	102	115	106	94	991
36	Modena	10	12	18	14	16	16	13	12	16	23	23	20	193
37	Parma	14	19	34	43	43	31	15	17	33	44	41	23	357
38	Piacenza	8	9	9	12	10	10	9	12	10	12	12	12	125
39	Ravenna	2	2	10	12	13	9	9	6	10	9	6	2	90
40	Reggio nell'Emilia	12	16	20	22	25	25	23	15	23	23	18	11	233
41	Arezzo	20	18	23	24	26	30	31	25	34	38	39	35	343
42	Firenze	206	278	496	468	474	454	364	132	478	523	580	513	4.966
43	Grosseto	43	48	47	52	47	52	48	47	56	87	95	86	708
44	Livorno	16	12	13	14	14	13	15	14	16	17	16	16	176
45	Lucca	57	56	66	58	62	67	69	72	66	79	76	67	795
46	Massa-Carrara	4	5	6	6	6	7	7	6	7	7	5	6	72
47	Pisa	21	20	26	33	31	30	37	27	34	36	33	32	360
48	Pistoia	23	28	38	33	36	50	44	34	50	54	54	37	486
49	Siena	27	30	29	26	28	29	33	30	34	34	34	33	367
50	Perugia	70	62	61	57	69	57	55	40	61	72	73	64	741
51	Terni	2	2	2	2	2	2	2	2	2	2	2	2	24
52	Ancona	10	8	9	8	8	7	4	5	6	6	11	10	92
53	Ascoli Piceno	75	87	254	269	324	332	235	85	307	368	357	167	2.860
54	Macerata	22	31	60	52	59	50	28	28	68	75	75	58	606
55	Pesaro e Urbino	—	—	6	6	8	8	7	8	7	7	9	5	65
56	Frosinone	18	18	17	15	15	15	16	15	17	17	16	16	195
57	Latina	—	—	4	6	6	6	6	6	6	6	6	6	58
58	Rieti	5	6	6	9	11	12	12	11	12	11	12	10	117
59	Roma	313	315	322	336	332	332	315	278	325	359	371	372	3.970
60	Viterbo	14	13	13	14	13	13	14	15	20	21	24	24	198
61	Campobasso	6	6	6	7	7	8	5	9	9	9	8	8	88
62	Chieti	30	25	31	34	32	34	30	25	23	23	21	17	325
63	L'Aquila	9	10	14	13	11	13	12	13	12	12	14	13	146
64	Pescara	20	18	21	20	38	41	34	23	36	36	37	30	354
65	Teramo	2	2	—	—	—	—	1	1	1	4	5	5	21
66	Avellino	21	21	18	15	17	17	15	29	30	33	32	30	278
67	Benevento	2	2	3	5	5	6	6	6	5	7	8	8	63
68	Caserta	32	33	52	48	57	58	49	43	62	58	69	58	619
69	Napoli	488	840	1.399	1.479	1.435	1.386	866	651	1.372	1.647	1.742	1.469	14.774
70	Salerno	65	65	66	67	65	67	70	59	73	68	67	70	802
71	Bari	115	102	135	141	162	164	164	190	186	185	177	177	1.885
72	Brindisi	14	14	16	12	11	12	27	28	32	31	32	29	258
73	Foggia	4	4	4	3	2	2	2	2	3	4	5	5	40
74	Lecce	25	24	26	26	27	21	16	15	14	27	30	34	285
75	Taranto	21	22	30	31	32	35	35	32	32	36	33	35	374
76	Matera	8	9	8	10	10	10	8	9	9	11	11	9	111
77	Potenza	40	40	41	37	39	36	35	35	40	45	43	43	474
78	Catanzaro	12	12	11	11	10	11	12	12	14	14	15	13	147
79	Cosenza	18	17	18	16	16	18	22	27	27	25	26	25	255
80	Reggio di Calabria	4	3	2	3	2	3	6	6	8	9	10	9	65
81	Agrigento	10	10	11	10	11	12	9	9	10	10	11	11	124
82	Caltanissetta	12	12	13	11	12	11	12	12	12	12	12	11	142
83	Catania	97	94	116	116	111	122	115	110	113	126	116	110	1.346
84	Enna	5	5	3	3	5	5	4	4	4	3	5	4	50
85	Messina	9	6	10	11	11	13	10	11	27	25	27	27	185
86	Palermo	160	155	172	178	190	192	153	145	163	176	193	181	2.058
87	Ragusa	24	24	24	24	24	24	24	24	24	24	24	24	288
88	Siracusa	5	3	12	5	7	10	5	5	3	5	12	5	77
89	Trapani	6	7	8	9	9	10	9	9	7	10	10	10	104
90	Cagliari	32	32	31	34	37	36	40	36	39	44	47	50	458
91	Nuoro	8	7	8	5	7	5	5	5	6	7	8	8	79
92	Sassari	26	28	30	28	25	28	27	29	30	24	28	26	329
	ITALIA	4.323	5.174	6.945	7.041	7.202	7.044	5.739	4.799	7.373	8.294	8.466	7.239	79.639

SEZIONE III — PERSONALE IN FORZA; ORE DI LAVORO E RELATIVE SPESE

Segue Tav. 9 — Ore di lavoro (centinaia) prestate dal personale operaio e dai manovali in ciascun mese del 1950

B — Provincie, per classe, gruppi di categorie o categoria di attività economica: FABBRICAZIONE GUANTI (3.05.10-3.0-5.11)

N. d'ordine	PROVINCIE	M E S I												TOTALE
		Gennaio	Febbraio	Marzo	Aprile	Maggio	Giugno	Luglio	Agosto	Settembre	Ottobre	Novembre	Dicembre	
1	Alessandria	15	16	19	13	15	17	15	11	16	15	15	13	180
2	Asti	—	—	—	—	—	—	—	—	—	—	—	—	—
3	Cuneo	—	—	—	—	—	—	—	—	—	—	—	—	—
4	Novara	—	2	2	2	2	2	1	1	1	2	1	2	18
5	Torino	38	42	44	54	45	45	38	25	44	45	51	43	514
6	Vercelli	—	—	—	—	—	—	—	—	—	—	—	—	—
7	Aosta (Valle di)	—	—	—	—	—	—	—	—	—	—	—	—	—
8	Bergamo	97	108	130	90	102	97	107	69	128	130	115	103	1.276
9	Brescia	1	1	1	1	1	1	1	1	1	1	1	1	12
10	Como	109	119	133	138	143	128	158	122	121	139	184	131	1.625
11	Cremona	—	—	—	—	—	—	—	—	—	—	—	—	—
12	Mantova	—	—	—	—	—	—	—	—	—	—	—	—	—
13	Milano	142	165	181	133	135	156	166	147	170	193	197	192	1.977
14	Pavia	—	—	—	—	—	—	—	—	—	—	—	—	—
15	Sondrio	—	—	—	—	—	—	—	—	—	—	—	—	—
16	Varese	7	5	5	4	3	2	2	2	2	2	6	6	46
17	Bolzano	—	—	—	—	—	—	—	—	—	—	—	—	—
18	Trento	—	—	—	—	—	—	—	—	—	—	—	—	—
19	Belluno	—	—	—	—	—	—	—	—	—	—	—	—	—
20	Padova	4	6	5	10	10	10	—	—	10	11	15	21	102
21	Rovigo	—	—	—	—	—	—	—	—	—	—	—	—	—
22	Treviso	—	—	—	—	—	—	—	—	—	—	—	—	—
23	Venezia	—	—	—	—	—	—	—	—	—	—	—	—	—
24	Verona	8	8	8	8	8	7	7	7	7	8	8	8	92
25	Vicenza	—	—	—	—	—	—	—	—	—	—	—	—	—
26	Gorizia	—	—	—	—	—	—	—	—	—	—	—	—	—
27	Udine	2	2	2	2	2	2	—	—	—	2	—	—	14
28	Trieste (Territorio di)	—	—	—	—	—	—	—	—	—	—	—	—	—
29	Genova	17	17	17	17	18	17	16	18	17	21	18	18	211
30	Imperia	—	—	—	—	—	—	—	—	—	—	—	—	—
31	La Spezia	—	—	—	—	—	—	—	—	—	—	—	—	—
32	Savona	—	—	—	—	—	—	—	—	—	—	—	—	—
33	Bologna	10	9	9	10	10	10	10	8	12	12	11	12	123
34	Ferrara	—	—	—	—	—	—	—	—	—	—	—	—	—
35	Forlì	—	—	—	—	—	—	—	—	—	—	—	—	—
36	Modena	—	—	—	—	—	—	—	—	—	—	—	—	—
37	Parma	—	—	—	—	—	—	—	—	—	—	—	—	—
38	Piacenza	—	—	—	—	—	—	—	—	—	—	—	—	—
39	Ravenna	—	—	—	—	—	—	—	—	—	—	—	—	—
40	Reggio nell'Emilia	—	—	—	—	—	—	—	—	—	—	—	—	—
41	Arezzo	—	—	—	—	—	—	—	—	—	—	—	—	—
42	Firenze	36	36	40	38	40	42	38	16	37	38	36	35	432
43	Grosseto	—	—	—	—	—	—	—	—	—	—	—	—	—
44	Livorno	—	—	—	—	—	—	—	—	—	—	—	—	—
45	Lucca	6	—	7	3	7	—	—	4	4	9	7	7	54
46	Massa-Carrara	—	—	—	—	—	—	—	—	—	—	—	—	—
47	Pisa	—	—	—	—	—	—	—	—	—	—	—	—	—
48	Pistoia	—	—	—	—	—	—	—	—	—	—	—	—	—
49	Siena	—	—	—	—	—	—	—	—	—	—	—	—	—
50	Perugia	—	—	—	—	—	—	—	—	—	—	—	—	—
51	Terni	—	—	—	—	—	—	—	—	—	—	—	—	—
52	Ancona	—	—	—	—	—	—	—	—	—	—	—	—	—
53	Ascoli Piceno	—	—	—	—	—	—	—	—	—	—	—	—	—
54	Macerata	—	—	—	—	—	—	—	—	—	—	—	—	—
55	Pesaro e Urbino	—	—	—	—	—	—	—	—	—	—	—	—	—
56	Frosinone	—	—	—	—	—	—	—	—	—	—	—	—	—
57	Latina	—	—	—	—	—	—	—	—	—	—	—	—	—
58	Rieti	—	—	—	—	—	—	—	—	—	—	—	—	—
59	Roma	4	4	4	4	4	4	4	3	4	4	4	4	47
60	Viterbo	—	—	—	—	—	—	—	—	—	—	—	—	—
61	Campobasso	—	—	—	—	—	—	—	—	—	—	—	—	—
62	Chieti	—	—	—	—	—	—	—	—	—	—	—	—	—
63	L'Aquila	—	—	—	—	—	—	—	—	—	—	—	—	—
64	Pescara	—	—	—	—	—	—	—	—	—	—	—	—	—
65	Teramo	—	—	—	—	—	—	—	—	—	—	—	—	—
66	Avellino	—	—	—	—	—	—	—	—	—	—	—	—	—
67	Benevento	—	—	—	—	—	—	—	—	—	—	—	—	—
68	Caserta	—	—	—	—	—	—	—	—	—	—	—	—	—
69	Napoli	482	548	563	495	527	557	524	534	657	593	647	520	6.647
70	Salerno	—	—	—	—	—	—	—	—	—	—	—	—	—
71	Bari	—	—	—	—	—	—	—	—	—	—	—	—	—
72	Brindisi	—	—	—	—	—	—	—	—	—	—	—	—	—
73	Foggia	—	—	—	—	—	—	—	—	—	—	—	—	—
74	Lecce	—	—	—	—	—	—	—	—	—	—	—	—	—
75	Taranto	—	—	—	—	—	—	—	—	—	—	—	—	—
76	Matera	—	—	—	—	—	—	—	—	—	—	—	—	—
77	Potenza	—	—	—	—	—	—	—	—	—	—	—	—	—
78	Catanzaro	—	—	—	—	—	—	—	—	—	—	—	—	—
79	Cosenza	—	—	—	—	—	—	—	—	—	—	—	—	—
80	Reggio di Calabria	—	—	—	—	—	—	—	—	—	—	—	—	—
81	Agrigento	—	—	—	—	—	—	—	—	—	—	—	—	—
82	Caltanissetta	—	—	—	—	—	—	—	—	—	—	—	—	—
83	Catania	—	—	—	—	—	—	—	—	—	—	—	—	—
84	Enna	—	—	—	—	—	—	—	—	—	—	—	—	—
85	Messina	—	—	—	—	—	—	—	—	—	—	—	—	—
86	Palermo	—	—	—	—	—	—	—	—	—	—	—	—	—
87	Ragusa	—	—	—	—	—	—	—	—	—	—	—	—	—
88	Siracusa	—	—	—	—	—	—	—	—	—	—	—	—	—
89	Trapani	—	—	—	—	—	—	—	—	—	—	—	—	—
90	Cagliari	—	—	—	—	—	—	—	—	—	—	—	—	—
91	Nuoro	—	—	—	—	—	—	—	—	—	—	—	—	—
92	Sassari	—	—	—	—	—	—	—	—	—	—	—	—	—
	ITALIA	978	1.088	1.170	1.022	1.072	1.097	1.087	968	1.231	1.225	1.316	1.116	13.370

TAV. 10 — Spese per il personale (migliaia di lire) nel 1950,

A — Stato e Regioni, per classe

N. classificazione	CLASSE E CATEGORIE DI ATTIVITA' ECONOMICA	DIRIGENTI E IMPIEGATI						OPERAI, MANOVALI, SORVEGLIANTI			
		Retribuzioni lorde		Ritenute a carico del personale		Contributi e spese a carico dei datori di lavoro		Retribuzioni lorde		Ritenute a carico del personale	
		stipendi	altre	per previdenza sociale e gestioni collegate	erariali	per previdenza sociale e gestioni collegate	altri	salari e stipendi	altre	per previdenza sociale e gestioni collegate	erariali
3.05.01	Fabbricazione feltri, cappelli, ecc. . .	328.624	18.895	5.033	10.325	64.923	2.637	1.887.514	284.141	34.100	14.484
3.05.02	Fabbricaz. trecce e cappelli di paglia	46.094	3.215	584	1.171	8.005	—	179.202	10.501	6.357	745
3.05.03	Laboratori di modisteria.	15.663	1.110	417	194	3.297	188	104.355	9.757	3.635	418
3.05.04	Confezione di vestiario.	817.226	66.445	15.332	22.784	164.539	7.480	4.756.662	579.167	106.449	21.778
3.05.05	Confezione di pellicce	37.245	3.268	694	489	9.373	56	295.609	30.639	5.504	1.259
3.05.06	Confezione di biancheria.	192.847	16.558	4.949	3.843	40.589	721	1.564.090	226.571	41.663	3.950
3.05.07	Calzaturifici.	642.686	57.019	10.584	16.034	137.453	3.760	6.464.300	1.192.935	142.124	35.344
3.05.08	Confez. e riparaz. a mano di calzature	13.772	864	341	113	2.951	—	871.254	62.395	22.722	2.505
3.05.09	Riparaz. a macchina di calzature . .	5.309	25	33	—	5	337	27.883	1.411	590	—
3.05.10	Fabbricazione guanti in pelle.	14.035	984	286	310	3.680	10	132.114	50.895	2.167	359
3.05.11	Fabbricazione guanti in stoffa.	2.111	340	76	—	—	475	15.416	2.728	419	—
3.05.12	Oggetti di ornamento e arred.	2.855	108	33	6	655	—	52.273	3.724	1.131	52
3.05.13	Fabbricazione di bottoni	92.466	6.807	2.275	2.386	22.914	25	763.563	99.273	17.771	2.247
3.05.14	Confez. accessori del vestiario	115.801	10.136	2.578	2.588	29.945	422	578.029	71.490	18.317	1.777
3.05.15	Labor. materassaio e tappezziere . . .	18.194	1.344	453	456	5.336	100	341.839	28.054	7.327	1.372
3.05.16	Confezione di parrucche, ecc.	813	104	12	24	218	—	15.578	2.295	289	39
3.05	Vestiario, abbigl. e arred.	2.345.741	187.222	43.680	60.723	493.883	16.211	18.049.681	2.655.976	410.565	86.329
I T A											
3.05.01	Fabbricazione feltri, cappelli, ecc. . .	172.482	8.615	2.271	5.983	32.614	1.960	664.141	126.736	11.507	4.348
3.05.02	Fabbricaz. trecce e cappelli di paglia	—	—	—	—	—	—	2.233	300	533	2
3.05.03	Laboratori di modisteria.	3.756	254	41	22	872	—	14.877	1.711	410	26
3.05.04	Confezione di vestiario.	199.564	18.987	4.852	6.221	41.968	1.188	1.004.853	162.859	22.816	5.235
3.05.05	Confezione di pellicce	6.198	925	37	49	1.674	—	34.222	4.251	738	207
3.05.06	Confezione di biancheria.	39.981	4.308	1.159	1.090	7.856	143	313.191	53.549	11.998	862
3.05.07	Calzaturifici.	123.594	11.462	1.854	3.825	26.877	792	803.720	150.957	16.125	4.639
3.05.08	Confez. e riparaz. a mano di calzature	612	32	5	3	75	—	68.816	6.779	2.590	163
3.05.09	Riparaz. a macchina di calzature . .	—	—	—	—	—	—	—	—	—	—
3.05.10	Fabbricazione guanti in pelle.	734	79	20	19	652	10	8.613	762	158	11
3.05.11	Fabbricazione guanti in stoffa.	—	—	—	—	—	—	—	—	—	—
3.05.12	Oggetti di ornamento e arred.	—	—	—	—	—	—	3.499	17	115	—
3.05.13	Fabbricazione di bottoni	3.374	323	94	26	698	—	54.948	8.977	1.091	160
3.05.14	Confez. accessori del vestiario	12.233	468	299	210	4.029	6	72.034	9.262	5.870	162
3.05.15	Labor. materassaio e tappezziere . . .	2.183	83	104	166	967	—	23.299	1.957	654	101
3.05.16	Confezione di parrucche, ecc.	—	—	—	—	—	—	—	—	—	—
3.05	Vestiario, abbigl. e arred.	564.711	45.536	10.736	17.614	118.282	4.099	3.068.446	528.117	74.605	15.916
P I E M											
3.05.01	Fabbricazione feltri, cappelli, ecc. . .	—	—	—	—	—	—	—	—	—	—
3.05.02	Fabbricaz. trecce e cappelli di paglia	—	—	—	—	—	—	—	—	—	—
3.05.03	Laboratori di modisteria.	—	—	—	—	—	—	85	19	2	—
3.05.04	Confezione di vestiario.	—	—	—	—	—	—	2.814	49	32	1
3.05.05	Confezione di pellicce	—	—	—	—	—	—	—	—	—	—
3.05.06	Confezione di biancheria.	—	—	—	—	—	—	257	—	—	—
3.05.07	Calzaturifici.	—	—	—	—	—	—	—	—	—	—
3.05.08	Confez. e riparaz. a mano di calzature	—	—	—	—	—	—	2.799	200	116	—
3.05.09	Riparaz. a macchina di calzature . .	—	—	—	—	—	—	—	—	—	—
3.05.10	Fabbricazione guanti in pelle.	—	—	—	—	—	—	—	—	—	—
3.05.11	Fabbricazione guanti in stoffa.	—	—	—	—	—	—	—	—	—	—
3.05.12	Oggetti di ornamento e arred.	—	—	—	—	—	—	—	—	—	—
3.05.13	Fabbricazione di bottoni	—	—	—	—	—	—	—	—	—	—
3.05.14	Confez. accessori del vestiario	—	—	—	—	—	—	—	—	—	—
3.05.15	Labor. materassaio e tappezziere . . .	—	—	—	—	—	—	28	—	1	—
3.05.16	Confezione di parrucche, ecc.	—	—	—	—	—	—	—	—	—	—
3.05	Vestiario, abbigl. e arred.	—	—	—	—	—	—	5.983	268	151	1
V A L L E											

ORE DI LAVORO E RELATIVE SPESE

secondo gruppi di posizioni nella professione e titolo di spesa
e categoria di attività economica

E SIMILI, APPRENDISTI		T O T A L E												N. classifi- cazione
Contributi e spese a carico dei datori di lavoro		Retribuzioni lorde				Ritenute a carico del personale				Contributi e spese a carico dei datori di lavoro				
per previ- denza sociale e gestioni collegate	altri	salari e stipendi	altre	Totale	per il personale delle unità artigiane	per previ- denza sociale e gestioni collegate	erariali	Totale	delle unità artigiane	per previ- denza sociale e gestioni collegate	altri	Totale	delle unità artigiane	

L I A

641.040	19.283	2.216.138	303.036	2.519.174	51.404	39.133	24.809	63.942	1.093	705.963	21.920	727.883	14.421	3.05.01
67.778	960	225.296	13.716	239.012	22.913	6.941	1.916	8.857	1.543	75.783	960	76.743	7.523	3.05.02
30.230	345	120.018	10.867	130.885	97.972	4.052	612	4.664	3.131	33.527	533	34.060	26.214	3.05.03
1.535.300	44.642	5.573.888	645.612	6.219.500	1.811.597	121.781	44.562	166.343	48.368	1.699.839	52.122	1.751.961	457.288	3.05.04
91.250	609	332.854	33.907	366.761	107.882	6.198	1.748	7.946	2.571	100.623	665	101.288	27.309	3.05.05
605.828	4.541	1.756.937	243.129	2.000.066	170.935	46.612	7.793	54.405	3.745	646.417	5.262	651.679	48.220	3.05.06
2.349.074	38.501	7.106.986	1.249.954	8.356.940	178.586	152.708	51.376	204.086	3.948	2.486.527	42.261	2.528.788	43.644	3.05.07
231.899	6.367	885.026	63.259	948.285	699.614	23.063	2.618	25.681	19.377	234.850	6.367	241.217	173.377	3.05.08
230	6.361	33.192	1.436	34.628	16.731	623	—	623	421	235	6.698	6.933	4.403	3.05.09
42.589	435	146.149	51.879	198.028	25.374	2.453	669	3.122	844	46.269	445	46.714	6.329	3.05.10
—	6.132	17.527	3.068	20.595	—	495	—	495	—	—	6.607	6.607	—	3.05.11
16.022	248	55.128	3.832	58.960	21.679	1.164	58	1.222	486	16.677	248	16.925	5.275	3.05.12
314.302	2.574	856.029	106.080	962.109	21.976	20.046	4.633	24.679	689	337.216	2.599	339.815	6.335	3.05.13
200.121	2.616	693.830	81.626	775.456	69.620	20.895	4.365	25.260	2.005	230.066	3.038	233.104	18.395	3.05.14
98.323	3.347	360.033	29.398	389.431	168.501	7.780	1.828	9.608	4.400	103.659	3.447	107.106	40.938	3.05.15
5.650	10	16.391	2.399	18.790	1.321	301	63	364	36	5.868	10	5.868	378	3.05.16
6.229.636	136.971	20.395.422	2.843.198	23.238.620	3.468.105	454.245	147.052	601.297	92.657	6.723.519	153.182	6.876.701	879.949	8.05

O N T E

234.815	12.917	836.623	135.351	971.974	2.466	13.778	10.331	24.109	41	267.429	14.877	282.306	683	3.05.01
918	10	2.233	300	2.533	963	533	2	535	25	918	10	928	420	3.05.02
4.511	196	18.633	1.965	20.598	13.119	451	48	499	385	5.383	196	5.579	3.340	3.05.03
348.446	12.706	1.204.417	181.846	1.386.263	237.118	27.668	11.456	39.124	5.906	390.414	13.894	404.308	66.558	3.05.04
12.252	19	40.420	5.176	45.596	13.553	775	256	1.031	292	13.926	19	13.945	3.594	3.05.05
120.080	235	353.172	57.857	411.029	14.674	13.157	1.952	15.109	316	127.936	378	128.314	3.896	3.05.06
289.726	5.253	927.314	162.419	1.089.733	11.058	17.979	8.464	26.443	194	316.603	6.045	322.648	2.887	3.05.07
16.097	113	69.428	6.811	76.239	58.366	2.595	166	2.761	1.642	16.172	113	16.285	12.551	3.05.08
—	—	—	—	—	—	—	—	—	—	—	—	—	—	3.05.09
2.854	—	9.347	841	10.188	1.765	178	30	208	34	3.506	10	3.516	654	3.05.10
—	—	—	—	—	—	—	—	—	—	—	—	—	—	3.05.11
735	—	3.499	17	3.516	3.335	115	—	115	115	735	—	735	702	3.05.12
23.236	186	58.322	9.300	67.622	3.058	1.185	186	1.371	21	23.934	186	24.120	993	3.05.13
22.873	153	84.267	9.730	93.997	12.384	6.169	372	6.541	175	26.902	159	27.061	3.114	3.05.14
5.051	1.610	25.482	2.040	27.522	13.766	758	267	1.025	552	6.018	1.610	7.628	3.055	3.05.15
—	—	—	—	—	—	—	—	—	—	—	—	—	—	3.05.16
1.081.594	33.398	3.633.157	573.653	4.206.810	385.625	85.341	33.530	118.871	9.698	1.199.876	37.497	1.237.373	102.447	8.05

D ' A O S T A

—	—	—	—	—	—	—	—	—	—	—	—	—	—	3.05.01
—	—	—	—	—	—	—	—	—	—	—	—	—	—	3.05.02
27	—	85	19	104	104	2	—	2	2	27	—	27	27	3.05.03
1.141	—	2.814	49	2.863	2.482	32	1	33	33	1.141	—	1.141	1.004	3.05.04
—	—	—	—	—	—	—	—	—	—	—	—	—	—	3.05.05
109	—	257	—	257	257	—	—	—	—	109	—	109	109	3.05.06
—	—	—	—	—	—	—	—	—	—	—	—	—	—	3.05.07
860	17	2.799	200	2.999	2.999	116	—	116	116	860	17	877	877	3.05.08
—	—	—	—	—	—	—	—	—	—	—	—	—	—	3.05.09
—	—	—	—	—	—	—	—	—	—	—	—	—	—	3.05.10
—	—	—	—	—	—	—	—	—	—	—	—	—	—	3.05.11
—	—	—	—	—	—	—	—	—	—	—	—	—	—	3.05.12
—	—	—	—	—	—	—	—	—	—	—	—	—	—	3.05.13
—	—	—	—	—	—	—	—	—	—	—	—	—	—	3.05.14
—	—	28	—	28	28	1	—	1	1	—	—	—	—	3.05.15
—	—	—	—	—	—	—	—	—	—	—	—	—	—	3.05.16
2.137	17	5.983	268	6.251	5.870	151	1	152	152	2.137	17	2.154	2.017	8.05

Segue Tav. 10 — Spese per il personale (migliaia di lire) nel 1950,
A — Stato e Regioni, per classe

N. classificazione	CLASSE E CATEGORIE DI ATTIVITA' ECONOMICA	DIRIGENTI E IMPIEGATI						OPERAI, MANOVALI, SOVRIGLIANTI			
		Retribuzioni lorde		Ritenute a carico del personale		Contributi e spese a carico dei datori di lavoro		Retribuzioni lorde		Ritenute a carico del personale	
		stipendi	altre	per previdenza sociale e gestioni collegate	erariali	per previdenza sociale e gestioni collegate	altri	salari e stipendi	altre	per previdenza sociale e gestioni collegate	erariali
L O M B											
3.05.01	Fabbricazione feltri, cappelli, ecc.	98.551	6.490	1.713	3.067	17.825	242	648.866	106.477	12.076	6.816
3.05.02	Fabbricaz. trecce e cappelli di paglia	—	—	—	—	—	—	2.297	282	51	17
3.05.03	Laboratori di modisteria	6.747	452	254	101	1.329	—	39.949	3.760	1.492	209
3.05.04	Confezione di vestiario.	424.289	32.249	6.791	12.869	80.255	5.553	1.952.041	256.129	40.984	10.286
3.05.05	Confezione di pellicce	13.772	746	300	179	2.793	28	127.989	11.664	2.318	477
3.05.06	Confezione di biancheria.	101.121	7.362	2.154	2.178	21.459	30	870.277	130.757	20.803	2.363
3.05.07	Calzaturifici.	324.509	29.006	5.399	7.804	68.697	1.844	3.043.115	645.984	68.510	19.418
3.05.08	Confez. e riparaz. a mano di calzature	5.851	236	165	27	1.176	—	186.977	18.905	5.021	897
3.05.09	Riparaz. a macchina di calzature . . .	5.013	—	28	—	5	244	6.323	25	225	—
3.05.10	Fabbricazione guanti in pelle.	6.944	617	202	253	1.548	—	39.192	5.941	836	215
3.05.11	Fabbricazione guanti in stoffa.	2.111	340	76	—	—	475	15.416	2.728	419	—
3.05.12	Oggetti di ornamento e arred.	1.641	68	17	6	336	—	17.454	1.613	324	19
3.05.13	Fabbricazione di bottoni	58.459	4.121	1.513	1.527	15.205	25	485.646	57.444	11.671	1.494
3.05.14	Confez. accessori del vestiario	78.291	7.906	1.427	1.764	17.655	303	333.916	43.301	8.166	1.319
3.05.15	Labor. materassaio e tappezziere	2.680	217	70	28	650	100	109.377	8.616	1.800	391
3.05.16	Confezione di parrucche, ecc.	813	104	12	24	218	—	14.531	2.195	279	23
3.05	Vestiario, abbigl. e arred.	1.130.792	89.914	20.121	29.827	229.151	8.844	7.893.366	1.295.821	174.975	43.944
T R E N T I N O -											
3.05.01	Fabbricazione feltri, cappelli, ecc.	—	—	—	—	—	—	360	—	—	—
3.05.02	Fabbricaz. trecce e cappelli di paglia	—	—	—	—	—	—	—	—	—	—
3.05.03	Laboratori di modisteria	—	—	—	—	—	—	610	38	8	—
3.05.04	Confezione di vestiario.	2.444	104	21	14	570	—	37.800	2.056	3.085	176
3.05.05	Confezione di pellicce	—	—	—	—	—	—	3.975	294	99	24
3.05.06	Confezione di biancheria.	—	—	—	—	—	—	2.603	45	48	—
3.05.07	Calzaturifici.	2.116	172	69	66	535	—	42.092	8.442	864	176
3.05.08	Confez. e riparaz. a mano di calzature	—	—	—	—	—	—	19.026	1.080	507	21
3.05.09	Riparaz. a macchina di calzature . . .	—	—	—	—	—	—	—	—	—	—
3.05.10	Fabbricazione guanti in pelle.	—	—	—	—	—	—	—	—	—	—
3.05.11	Fabbricazione guanti in stoffa.	—	—	—	—	—	—	—	—	—	—
3.05.12	Oggetti di ornamento e arred.	—	—	—	—	—	—	—	—	—	—
3.05.13	Fabbricazione di bottoni	—	—	—	—	—	—	—	—	—	—
3.05.14	Confez. accessori del vestiario	—	—	—	—	—	—	1.575	105	16	2
3.05.15	Labor. materassaio e tappezziere	—	—	—	—	—	—	3.334	108	49	—
3.05.16	Confezione di parrucche, ecc.	—	—	—	—	—	—	—	—	—	—
3.05	Vestiario, abbigl. e arred.	4.560	276	90	80	1.105	—	111.375	12.188	4.676	399
V E N E											
3.05.01	Fabbricazione feltri, cappelli, ecc.	588	—	81	7	156	—	16.813	—	270	4
3.05.02	Fabbricaz. trecce e cappelli di paglia	1.698	125	24	2	287	—	11.262	1.258	1.006	3
3.05.03	Laboratori di modisteria	—	—	—	—	—	—	6.012	631	218	16
3.05.04	Confezione di vestiario.	17.130	1.517	528	397	3.954	—	242.750	24.503	6.354	329
3.05.05	Confezione di pellicce	1.375	28	18	15	314	—	13.370	556	338	28
3.05.06	Confezione di biancheria.	3.758	305	124	110	938	—	47.339	5.863	1.462	167
3.05.07	Calzaturifici.	59.067	4.356	1.188	1.115	13.449	867	639.039	90.708	14.190	2.246
3.05.08	Confez. e riparaz. a mano di calzature	739	17	10	—	241	—	48.551	3.491	1.404	37
3.05.09	Riparaz. a macchina di calzature . . .	296	25	5	—	—	93	2.577	186	42	—
3.05.10	Fabbricazione guanti in pelle.	468	79	5	—	331	—	1.381	144	17	—
3.05.11	Fabbricazione guanti in stoffa.	—	—	—	—	—	—	—	—	—	—
3.05.12	Oggetti di ornamento e arred.	—	—	—	—	—	—	—	—	—	—
3.05.13	Fabbricazione di bottoni	746	126	15	11	248	—	20.082	2.875	557	25
3.05.14	Confez. accessori del vestiario	3.712	312	172	102	1.454	—	22.665	2.981	533	37
3.05.15	Labor. materassaio e tappezziere	4.830	365	152	135	1.598	—	32.854	3.168	1.248	204
3.05.16	Confezione di parrucche, ecc.	—	—	—	—	—	—	—	—	—	—
3.05	Vestiario, abbigl. e arred.	94.407	7.255	2.322	1.894	22.970	960	1.104.695	136.364	27.639	3.096

ORE DI LAVORO E RELATIVE SPESE

secondo gruppi di posizioni nella professione e titolo di spesa
e categoria di attività economica

E SIMILI, APPRENDISTI		T O T A L E												N. classifi- cazione
Contributi e spese a carico dei datori di lavoro		Retribuzioni lorde				Ritenute a carico del personale				Contributi e spese a carico dei datori di lavoro				
per previdenza sociale e gestioni collegate	altri	salari e stipendi	altre	Totale	per il personale delle unità artigiane	per previdenza sociale e gestioni collegate	erariali	Totale	delle unità artigiane	per previdenza sociale e gestioni collegate	altri	Totale	delle unità artigiane	
A R D I A														
211.639	2.705	747.417	112.967	860.384	29.391	13.789	9.883	23.672	777	229.464	2.947	232.411	7.965	3.05.01
706	—	2.297	282	2.579	95	51	17	68	2	706	—	706	41	3.05.02
11.218	35	46.696	4.212	50.908	40.712	1.746	310	2.056	1.254	12.547	35	12.582	11.159	3.05.03
649.511	20.187	2.376.330	288.378	2.664.708	592.138	47.775	23.155	70.930	16.279	729.766	25.740	755.506	153.658	3.05.04
38.622	237	141.761	12.410	154.171	52.711	2.618	656	3.274	1.180	41.415	265	41.680	13.717	3.05.05
341.142	2.265	971.398	138.119	1.109.517	54.145	22.957	4.541	27.498	1.161	362.601	2.295	364.896	16.503	3.05.06
1.083.497	24.342	3.367.624	674.990	4.042.614	115.758	73.909	27.222	101.131	2.601	1.152.194	26.186	1.178.380	26.714	3.05.07
46.801	868	192.828	19.141	211.969	150.165	5.186	924	6.110	4.908	47.977	868	48.845	33.586	3.05.08
50	210	11.336	25	11.361	1.972	253	—	253	121	55	454	509	285	3.05.09
12.641	147	46.136	6.558	52.694	8.500	1.038	468	1.506	402	14.189	147	14.336	1.828	3.05.10
—	6.132	17.527	3.068	20.595	—	495	—	495	—	—	6.607	6.607	—	3.05.11
5.820	248	19.095	1.681	20.776	9.469	341	25	366	179	6.156	248	6.404	2.328	3.05.12
197.754	2.298	544.105	61.565	605.670	15.539	13.184	3.021	16.205	630	212.959	2.323	215.282	4.540	3.05.13
108.282	1.598	412.207	51.207	463.414	29.431	9.593	3.083	12.676	1.131	125.937	1.901	127.838	7.629	3.05.14
32.117	228	112.057	8.833	120.890	56.122	1.870	419	2.289	1.001	32.767	328	33.095	14.217	3.05.15
5.396	—	15.344	2.299	17.643	438	—	47	338	10	5.614	—	5.614	114	3.05.16
2.745.196	61.500	9.024.158	1.385.735	10.409.893	1.156.586	195.096	73.771	268.867	31.638	2.974.347	70.344	3.044.691	294.284	3.05
A L T O A D I G E														
710	—	360	—	360	360	—	—	—	—	110	—	110	110	3.05.01
—	—	—	—	—	—	—	—	—	—	—	—	—	—	3.05.02
195	—	610	38	648	648	8	—	8	8	195	—	195	195	3.05.03
11.223	607	40.244	2.160	42.404	29.618	3.106	190	3.296	3.034	11.793	607	12.400	8.058	3.05.04
1.145	—	3.975	294	4.269	1.577	99	24	123	14	1.145	—	1.145	320	3.05.05
913	—	2.603	45	2.648	2.648	48	—	48	48	913	—	913	913	3.05.06
17.034	456	44.208	8.614	52.822	—	933	242	1.175	—	17.569	456	18.025	—	3.05.07
4.960	152	19.026	1.080	20.106	16.487	507	21	528	374	4.960	152	5.112	4.032	3.05.08
—	13	—	—	—	—	—	—	—	—	—	13	13	—	3.05.09
—	—	—	—	—	—	—	—	—	—	—	—	—	—	3.05.10
—	—	—	—	—	—	—	—	—	—	—	—	—	—	3.05.11
—	—	—	—	—	—	—	—	—	—	—	—	—	—	3.05.12
—	—	—	—	—	—	—	—	—	—	—	—	—	—	3.05.13
476	—	1.575	105	1.680	1.680	16	2	18	18	476	—	476	476	3.05.14
204	—	3.334	108	3.442	2.861	49	—	49	42	204	—	204	176	3.05.15
—	—	—	—	—	—	—	—	—	—	—	—	—	—	3.05.16
36.260	1.228	115.935	12.444	128.379	55.879	4.766	479	5.245	3.538	37.365	1.228	38.593	14.280	3.05
T O														
7.152	—	17.401	—	17.401	391	351	11	362	14	7.308	—	7.308	129	3.05.01
4.567	13	12.960	1.383	14.343	3.829	1.030	5	1.035	469	4.854	13	4.867	1.480	3.05.02
1.969	82	6.012	631	6.643	5.252	218	16	234	198	1.969	82	2.051	1.545	3.05.03
81.723	899	259.880	26.020	285.900	126.971	6.882	726	7.608	3.311	85.677	899	86.576	34.639	3.05.04
3.702	30	14.745	584	15.329	8.638	356	43	399	311	4.016	30	4.046	2.230	3.05.05
20.747	33	51.097	6.168	57.265	11.106	1.586	277	1.863	285	21.685	33	21.718	3.698	3.05.06
250.919	1.160	698.106	95.064	793.170	3.565	15.378	3.361	18.739	45	264.368	2.027	266.395	1.157	3.05.07
13.227	190	49.290	3.508	52.798	45.055	1.414	37	1.451	1.307	13.468	190	13.658	11.598	3.05.08
—	512	2.873	211	3.084	597	47	—	47	8	—	605	605	176	3.05.09
476	—	1.849	223	2.072	790	22	—	22	15	807	—	807	310	3.05.10
—	—	—	—	—	—	—	—	—	—	—	—	—	—	3.05.11
—	—	—	—	—	—	—	—	—	—	—	—	—	—	3.05.12
9.188	—	20.828	3.001	23.829	—	572	36	608	—	9.436	—	9.436	—	3.05.13
11.211	97	26.377	3.293	29.670	3.172	705	139	844	72	12.665	97	12.762	948	3.05.14
9.167	701	37.684	3.533	41.217	9.529	1.400	339	1.739	620	10.765	701	11.466	2.398	3.05.15
—	—	—	—	—	—	—	—	—	—	—	—	—	—	3.05.16
414.048	3.717	1.199.102	143.619	1.342.721	218.895	29.961	4.990	34.951	6.655	437.018	4.677	441.695	60.308	3.05

Segue Tav. 10 — Spese per il personale (migliaia di lire) nel 1950,
A — Stato e Regioni, per classe

N. classificazione	CLASSE E CATEGORIE DI ATTIVITA' ECONOMICA	DIRIGENTI E IMPIEGATI						OPERAI, MANOVALI, SORVEGLIANTI			
		Retribuzioni lorde		Ritenute a carico del personale		Contributi e spese a carico dei datori di lavoro		Retribuzioni lorde		Ritenute a carico del personale	
		stipendi	altre	per previdenza sociale e gestioni collegate	erariali	per previdenza sociale e gestioni collegate	altri	salari e stipendi	altre	per previdenza sociale e gestioni collegate	erariali
F R I U L I											
3.05.01	Fabbricazione feltri, cappelli, ecc. . .	—	—	—	—	—	—	949	25	5	—
3.05.02	Fabbricaz. trecce e cappelli di paglia	—	—	—	—	—	—	3.216	—	—	10
3.05.03	Laboratori di modisteria	—	—	—	—	—	—	271	—	4	—
3.05.04	Confezione di vestiario.	4.219	272	62	25	1.014	—	60.493	6.277	1.466	181
3.05.05	Confezione di pellicce	—	—	—	—	—	—	1.716	187	42	—
3.05.06	Confezione di biancheria.	—	—	—	—	—	—	8.712	797	139	—
3.05.07	Calzaturifici.	4.646	219	113	16	1.058	—	62.455	7.135	1.427	61
3.05.08	Confez. e riparaz. a mano di calzature	—	—	—	—	—	—	11.962	898	313	10
3.05.09	Riparaz. a macchina di calzature . .	—	—	—	—	—	—	298	—	4	—
3.05.10	Fabbricazione guanti in pelle. . . .	—	—	—	—	—	—	193	—	—	—
3.05.11	Fabbricazione guanti in stoffa. . . .	—	—	—	—	—	—	—	—	—	—
3.05.12	Oggetti di ornamento e arred. . . .	—	—	—	—	—	—	182	28	4	—
3.05.13	Fabbricazione di bottoni	—	—	—	—	—	—	—	—	—	—
3.05.14	Confez. accessori del vestiario	2.234	—	27	93	871	6	14.693	2.079	284	3
3.05.15	Labor. materassaio e tappezziere . . .	280	12	5	—	94	—	6.144	568	219	2
3.05.16	Confezione di parrucche, ecc.	—	—	—	—	—	—	—	—	—	—
3.05	Vestiario, abbigl. e arred.	11.379	503	207	134	3.037	6	171.284	17.994	3.907	267
T E R R I T O R I O											
3.05.01	Fabbricazione feltri, cappelli, ecc. . .	—	—	—	—	—	—	91	8	1	—
3.05.02	Fabbricaz. trecce e cappelli di paglia	—	—	—	—	—	—	—	—	—	—
3.05.03	Laboratori di modisteria.	167	15	—	—	57	—	2.101	263	17	—
3.05.04	Confezione di vestiario.	19.591	1.729	299	481	4.010	—	152.547	22.419	1.819	1.085
3.05.05	Confezione di pellicce	458	38	8	—	90	—	8.904	816	84	10
3.05.06	Confezione di biancheria.	355	—	3	6	82	—	3.572	296	31	—
3.05.07	Calzaturifici.	6.756	—	—	174	—	—	1.800	—	—	60
3.05.08	Confez. e riparaz. a mano di calzature	—	—	—	—	—	—	2.037	116	59	—
3.05.09	Riparaz. a macchina di calzature . .	—	—	—	—	—	—	803	65	—	—
3.05.10	Fabbricazione guanti in pelle. . . .	—	—	—	—	—	—	—	—	—	—
3.05.11	Fabbricazione guanti in stoffa. . . .	—	—	—	—	—	—	—	—	—	—
3.05.12	Oggetti di ornamenti e arred.	820	23	12	—	210	—	29	4	1	—
3.05.13	Fabbricazione di bottoni	—	—	—	—	—	—	—	—	—	—
3.05.14	Confez. accessori del vestiario	—	—	—	—	—	—	600	37	1	—
3.05.15	Labor. materassaio e tappezziere . . .	633	19	9	7	197	—	14.715	1.704	214	62
3.05.16	Confezione di parrucche, ecc.	—	—	—	—	—	—	—	—	—	—
3.05	Vestiario, abbigl. e arred.	28.780	1.824	331	668	4.646	—	187.199	25.728	2.227	1.217
L I G U											
3.05.01	Fabbricazione feltri, cappelli, ecc. . .	—	—	—	—	—	—	4.906	405	121	16
3.05.02	Fabbricaz. trecce e cappelli di paglia	—	—	—	—	—	—	524	—	—	—
3.05.03	Laboratori di modisteria	280	—	20	—	70	—	2.872	187	98	—
3.05.04	Confezione di vestiario.	11.809	874	208	285	3.144	81	171.854	23.004	4.937	828
3.05.05	Confezione di pellicce	240	—	50	—	—	—	12.207	697	206	39
3.05.06	Confezione di biancheria.	113	—	4	—	2	45	13.458	912	404	4
3.05.07	Calzaturifici.	7.200	575	59	198	1.065	31	41.925	8.700	785	219
3.05.08	Confez. e riparaz. a mano di calzature	504	121	9	—	137	—	22.496	1.119	546	110
3.05.09	Riparaz. a macchina di calzature . .	—	—	—	—	—	—	3.259	125	5	—
3.05.10	Fabbricazione guanti in pelle. . . .	351	50	—	—	84	—	2.689	335	49	20
3.05.11	Fabbricazione guanti in stoffa. . . .	—	—	—	—	—	—	—	—	—	—
3.05.12	Oggetti di ornamento e arred.	—	—	—	—	—	—	200	20	—	—
3.05.13	Fabbricazione di bottoni	—	—	—	—	—	—	1.047	91	20	—
3.05.14	Confez. accessori del vestiario	5.252	155	64	99	1.165	—	16.576	384	287	88
3.05.15	Labor. materassaio e tappezziere . . .	2.952	232	23	82	768	—	34.498	2.596	460	121
3.05.16	Confezione di parrucche, ecc.	—	—	—	—	—	—	—	—	—	—
3.05	Vestiario, abbigl. e arred.	28.701	2.007	437	664	6.435	157	328.511	38.575	7.916	1.445

ORE DI LAVORO E RELATIVE SPESE

secondo gruppi di posizioni nella professione e titolo di spesa
e categoria di attività economica

E SIMILI, APPRENDISTI		T O T A L E												N. classifi- cazione
Contributi e spese a carico dei datori di lavoro		Retribuzioni lorde			Ritenute a carico del personale					Contributi e spese a carico dei datori di lavoro				
per previ- denza sociale e gestioni collegate	altri	salari e stipendi	altre	Totale	per il personale delle unità artigiane	per previ- denza sociale e gestioni collegate	erariali	Totale	delle unità artigiane	per previ- denza sociale e gestioni collegate	altri	Totale	delle unità artigiane	

V E N E Z I A G I U L I A

—	—	949	25	974	—	5	—	5	—	—	—	—	—	3.05.01
1.148	—	3.216	—	3.216	—	—	10	10	—	1.148	—	1.148	—	3.05.02
71	—	271	—	271	271	4	—	4	4	71	—	71	71	3.05.03
18.334	447	64.712	6.549	71.261	39.738	1.528	206	1.734	1.217	19.348	447	19.795	10.481	3.05.04
481	—	1.716	187	1.903	346	42	—	42	6	481	—	481	95	3.05.05
3.246	—	8.712	797	9.509	3.327	139	—	139	21	3.246	—	3.246	978	3.05.06
20.510	54	67.101	7.354	74.455	3.236	1.540	77	1.617	114	21.568	54	21.622	396	3.05.07
3.134	9	11.962	898	12.860	7.124	313	10	323	209	3.134	9	3.143	1.533	3.05.08
—	66	298	—	298	72	4	—	4	—	—	66	66	—	3.05.09
55	—	193	—	193	—	—	—	—	—	55	—	55	—	3.05.10
—	—	—	—	—	—	—	—	—	—	—	—	—	—	3.05.11
64	—	182	28	210	210	4	—	4	4	64	—	64	64	3.05.12
—	—	—	—	—	—	—	—	—	—	—	—	—	—	3.05.13
5.674	232	16.927	2.079	19.006	268	311	96	407	8	6.545	238	6.783	80	3.05.14
2.415	40	6.424	580	7.004	2.529	224	2	226	56	2.509	40	2.549	885	3.05.15
—	—	—	—	—	—	—	—	—	—	—	—	—	—	3.05.16
55.132	848	182.663	18.497	201.160	57.121	4.114	401	4.515	1.639	58.169	854	59.023	14.583	3.05

D I T R I E S T E

26	—	91	8	99	99	1	—	1	1	26	—	26	26	3.05.01
—	—	—	—	—	—	—	—	—	—	—	—	—	—	3.05.02
673	—	2.268	278	2.546	2.546	17	—	17	17	730	—	730	730	3.05.03
53.917	1.906	172.138	24.148	196.286	37.103	2.118	1.566	3.684	358	57.927	1.906	59.833	10.314	3.05.04
3.199	—	9.362	854	10.216	3.689	92	10	102	30	3.289	—	3.289	1.046	3.05.05
1.223	—	3.927	296	4.223	3.456	34	6	40	40	1.305	—	1.305	990	3.05.06
—	—	8.556	—	8.556	—	—	234	234	—	—	—	—	—	3.05.07
553	—	2.037	116	2.153	2.153	59	—	59	59	553	—	553	553	3.05.08
173	—	803	65	868	868	—	—	—	—	173	—	173	173	3.05.09
—	—	—	—	—	—	—	—	—	—	—	—	—	—	3.05.10
—	—	—	—	—	—	—	—	—	—	—	—	—	—	3.05.11
11	—	849	27	876	876	13	—	13	13	221	—	221	221	3.05.12
—	—	—	—	—	—	—	—	—	—	—	—	—	—	3.05.13
206	—	600	37	637	637	1	—	1	1	206	—	206	206	3.05.14
5.804	—	15.348	1.723	17.071	6.563	223	69	292	90	6.001	—	6.001	1.522	3.05.15
—	—	—	—	—	—	—	—	—	—	—	—	—	—	3.05.16
65.785	1.906	215.979	27.552	243.531	57.990	2.558	1.885	4.443	609	70.431	1.906	72.337	15.781	3.05

R I A

1.905	15	4.906	405	5.311	1.771	121	16	137	41	1.905	15	1.920	569	3.05.01
173	—	524	—	524	—	—	—	—	—	173	—	173	—	3.05.02
702	—	3.152	187	3.339	3.339	118	—	118	118	772	—	772	772	3.05.03
56.308	1.596	183.663	23.878	207.541	98.003	5.145	1.113	6.258	2.844	59.452	1.677	61.129	24.551	3.05.04
3.720	15	12.447	697	13.144	3.101	256	39	295	79	3.720	15	3.735	713	3.05.05
4.590	—	13.571	912	14.483	8.490	408	4	412	311	4.592	45	4.637	2.482	3.05.06
15.063	14	49.125	9.275	58.400	2.636	844	417	1.261	15	16.128	45	16.173	427	3.05.07
4.443	191	23.000	1.240	24.240	15.717	555	110	665	442	4.580	191	4.771	2.909	3.05.08
—	1.148	3.259	125	3.384	1.892	5	—	5	5	—	1.148	1.148	742	3.05.09
888	—	3.040	385	3.425	1.560	49	20	69	17	972	—	972	491	3.05.10
—	—	—	—	—	—	—	—	—	—	—	—	—	—	3.05.11
65	—	200	20	220	108	—	—	—	—	65	—	65	20	3.05.12
336	90	1.047	91	1.138	354	20	—	20	2	336	90	426	125	3.05.13
4.645	—	21.828	539	22.367	3.595	351	187	538	104	5.810	—	5.810	589	3.05.14
10.422	217	37.450	2.828	40.278	12.495	483	203	686	323	11.190	217	11.407	3.079	3.05.15
—	—	—	—	—	—	—	—	—	—	—	—	—	—	3.05.16
103.260	3.286	357.212	40.582	397.794	153.061	8.355	2.109	10.484	4.301	109.695	3.443	113.138	37.469	3.05

Segue Tav. 10 — Spese per il personale (migliaia di lire) nel 1950,
A — Stato e Regioni, per classe

N. classificazione	CLASSE E CATEGORIE DI ATTIVITA' ECONOMICA	DIRIGENTI E IMPIEGATI						OPERAI, MANOVALI, SORVEGLIANTI			
		Retribuzioni lorde		Ritenute a carico del personale		Contributi e spese a carico dei datori di lavoro		Retribuzioni lorde		Ritenute a carico del personale	
		stipendi	altre	per previdenza sociale e gestioni collegate	erariali	per previdenza sociale e gestioni collegate	altri	salari e stipendi	altre	per previdenza sociale e gestioni collegate	erariali
E M I L I A -											
3.05.01	Fabbricazione feltri, cappelli, ecc.	534	—	—	—	61	—	6.779	550	134	—
3.05.02	Fabbricaz. trecce e cappelli di paglia	2.686	201	44	—	710	—	26.040	2.692	553	3
3.05.03	Laboratori di modisteria.	—	—	—	—	—	—	3.777	284	50	—
3.05.04	Confezione di bestiario.	10.926	996	223	171	2.625	—	184.020	18.230	4.457	392
3.05.05	Confezione di pellicce	9.152	1.051	189	168	2.760	24	22.774	5.827	494	41
3.05.06	Confezione di biancheria.	2.083	168	43	39	380	—	42.208	5.156	873	82
3.05.07	Calzaturifici.	50.177	4.595	649	1.304	11.441	169	482.902	81.095	9.672	1.939
3.05.08	Confez. e riparaz. a mano di calzature	2.142	193	50	63	497	—	64.764	7.829	1.813	155
3.05.09	Riparaz. a macchina di calzature . . .	—	—	—	—	—	—	145	—	—	—
3.05.10	Fabbricazione guanti in pelle.	—	—	—	—	—	—	1.689	32	14	16
3.05.11	Fabbricazione guanti in stoffa.	—	—	—	—	—	—	—	—	—	—
3.05.12	Oggetti di ornamento e arred.	—	—	—	—	—	—	—	—	—	—
3.05.13	Fabbricazione di bottoni	29.887	2.237	653	822	6.763	—	193.882	29.227	4.354	568
3.05.14	Confez. accessori del vestiario	11.726	1.121	541	305	4.103	—	80.851	10.478	2.448	15
3.05.15	Labor. materassajo e tappezziere . . .	3.485	380	58	36	827	—	43.841	5.546	1.163	49
3.05.16	Confezione di parrucche, ecc.	—	—	—	—	—	—	272	24	2	12
3.05	Vestiario, abbigl. e arred.	122.798	10.942	2.450	2.908	30.167	193	1.153.944	166.970	26.027	3.272
T O S											
3.05.01	Fabbricazione feltri, cappelli, ecc.	51.468	3.599	751	1.260	13.155	398	500.047	46.651	9.007	3.280
3.05.02	Fabbricaz. trecce e cappelli di paglia	41.710	2.889	516	1.169	7.008	—	102.917	5.856	2.346	710
3.05.03	Laboratori di modisteria.	3.761	345	85	71	726	118	15.120	1.408	794	116
3.05.04	Confezione di vestiario.	62.751	4.835	1.311	1.249	14.750	323	388.998	33.156	9.770	1.559
3.05.05	Confezione di pellicce	2.154	151	29	30	612	—	17.078	1.547	284	129
3.05.06	Confezione di biancheria.	31.598	3.534	1.148	220	6.700	503	97.570	12.386	2.160	164
3.05.07	Calzaturifici.	46.655	4.215	758	1.168	9.760	57	804.913	134.202	16.104	5.567
3.05.08	Confez. e riparaz. a mano di calzature	534	54	7	16	116	—	76.166	6.885	1.774	547
3.05.09	Riparaz. a macchina di calzature . . .	—	—	—	—	—	—	2.322	97	65	—
3.05.10	Fabbricazione guanti in pelle.	321	27	5	4	127	—	5.459	388	98	3
3.05.11	Fabbricazione guanti in stoffa.	—	—	—	—	—	—	—	—	—	—
3.05.12	Oggetti di ornamento e arred.	172	17	4	—	31	—	11.693	1.248	240	7
3.05.13	Fabbricazione di bottoni	—	—	—	—	—	—	6.263	569	51	—
3.05.14	Confez. accessori del vestiario	716	79	4	1	136	—	14.488	1.351	297	107
3.05.15	Labor. materassajo e tappezziere . . .	41	—	—	—	16	—	14.813	1.306	324	298
3.05.16	Confezione di parrucche, ecc.	—	—	—	—	—	—	240	24	—	—
3.05	Vestiario, abbigl. e arred.	241.881	19.745	4.618	5.188	53.137	1.399	2.058.087	247.074	43.314	12.487
U M B											
3.05.01	Fabbricazione feltri, cappelli, ecc.	—	—	—	—	—	—	955	167	27	—
3.05.02	Fabbricaz. trecce e cappelli di paglia	—	—	—	—	—	—	—	—	—	—
3.05.03	Laboratori di modisteria.	—	—	—	—	—	—	174	1	—	—
3.05.04	Confezione di vestiario.	126	2	2	—	49	—	13.354	600	152	72
3.05.05	Confezione di pellicce	—	—	—	—	—	—	400	30	—	—
3.05.06	Confezione di biancheria.	—	—	—	—	—	—	1.295	434	19	—
3.05.07	Calzaturifici.	3.736	912	57	92	949	—	36.120	6.956	709	84
3.05.08	Confez. e riparaz. a mano di calzature	—	—	—	—	—	—	8.060	838	276	21
3.05.09	Riparaz. a macchina di calzature . . .	—	—	—	—	—	—	—	—	—	—
3.05.10	Fabbricazione guanti in pelle.	—	—	—	—	—	—	—	—	—	—
3.05.11	Fabbricazione guanti in stoffa.	—	—	—	—	—	—	—	—	—	—
3.05.12	Oggetti di ornamento e arred.	222	—	—	—	78	—	426	—	—	—
3.05.13	Fabbricazione di bottoni.	—	—	—	—	—	—	—	—	—	—
3.05.14	Confez. accessori del vestiario	—	—	—	—	—	—	55	—	1	—
3.05.15	Labor. materassajo e tappezziere . . .	515	—	26	—	141	—	3.774	—	100	—
3.05.16	Confezione di parrucche, ecc.	—	—	—	—	—	—	—	—	—	—
3.05	Vestiario, abbigl. e arred.	4.599	914	85	92	1.217	—	64.613	9.026	1.234	177

ORE DI LAVORO E RELATIVE SPESE

secondo gruppi di posizioni nella professione e titolo di spesa
e categoria di attività economica

E SIMILI, APPRENDISTI		T O T A L E												N. classifi- cazione
Contributi e spese a carico dei datori di lavoro		Retribuzioni lorde				Ritenute a carico del personale				Contributi e spese a carico dei datori di lavoro				
per previ- denza sociale e gestioni collegate	altri	salari e stipendi	altre	Totale	per il personale delle unità artigiane	per previ- denza sociale e gestioni collegate	erariali	Totale	delle unità artigiane	per previ- denza sociale e gestioni collegate	altri	Totale	delle unità artigiane	

R O M A G N A

2.918	—	7.313	550	7.863	68	134	—	134	2	2.979	—	2.979	15	3.05.01
10.054	906	28.726	2.893	31.619	3.670	597	3	600	46	10.764	906	11.670	1.021	3.05.02
1.151	10	3.777	284	4.061	4.014	50	—	50	49	1.151	10	1.161	1.148	3.05.03
58.846	870	194.946	19.226	214.172	128.283	4.680	563	5.243	3.061	61.471	870	62.341	34.636	3.05.04
8.499	20	31.926	6.878	38.804	2.669	683	209	892	89	11.259	44	11.303	752	3.05.05
14.819	605	44.291	5.324	49.615	8.209	916	121	1.037	279	15.199	605	15.804	2.389	3.05.06
180.870	1.334	533.079	85.690	618.769	9.261	10.321	3.243	13.564	170	192.311	1.503	193.814	2.799	3.05.07
18.415	215	66.906	8.022	74.928	35.995	1.863	218	2.081	1.245	18.912	215	19.127	7.711	3.05.08
3	60	145	—	145	145	—	—	—	—	3	60	63	63	3.05.09
356	—	1.689	32	1.721	632	14	16	30	14	356	—	356	70	3.05.10
—	—	—	—	—	—	—	—	—	—	—	—	—	—	3.05.11
—	—	—	—	—	—	—	—	—	—	—	—	—	—	3.05.12
82.037	—	223.769	31.464	255.233	1.240	5.007	1.390	6.397	9	88.800	—	88.800	250	3.05.13
34.789	57	92.577	11.599	104.176	4.261	2.989	320	3.309	152	38.892	57	38.949	1.031	3.05.14
15.185	49	47.326	5.926	53.252	18.459	1.221	85	1.306	529	16.012	49	16.061	4.925	3.05.15
121	—	272	24	296	296	2	12	14	14	121	—	121	121	3.05.16
428.063	4.126	1.276.742	177.912	1.454.654	217.202	28.477	6.180	34.657	5.659	458.230	4.319	482.549	56.931	3.05

C A N A

165.508	3.118	551.515	50.250	601.765	7.081	9.758	4.540	14.298	145	178.663	3.516	182.179	2.595	3.05.01
37.865	31	144.627	8.745	153.372	6.013	2.862	1.879	4.741	148	44.873	31	44.904	1.550	3.05.02
5.063	9	18.881	1.753	20.634	9.743	879	187	1.066	586	5.789	127	5.916	2.838	3.05.03
118.930	2.841	451.749	37.991	489.740	129.349	11.081	2.808	13.889	4.045	133.680	3.164	136.844	32.647	3.05.04
5.596	4	19.232	1.698	20.930	4.340	313	159	472	166	6.208	4	6.212	1.176	3.05.05
39.110	1.024	129.168	15.920	145.088	23.443	3.308	384	3.692	419	45.810	1.527	47.337	5.670	3.05.06
286.778	4.423	851.568	138.417	989.985	19.114	16.662	6.735	23.597	237	296.538	4.480	301.018	5.764	3.05.07
21.440	136	76.700	6.939	83.639	57.041	1.781	563	2.344	1.484	21.556	136	21.692	15.556	3.05.08
4	637	2.322	97	2.419	1.778	65	—	65	65	4	637	641	336	3.05.09
1.902	215	5.780	415	6.195	844	103	7	110	18	2.029	215	2.244	258	3.05.10
—	—	—	—	—	—	—	—	—	—	—	—	—	—	3.05.11
3.762	—	11.865	1.265	13.130	3.336	244	7	251	91	3.793	—	3.793	1.242	3.05.12
1.324	—	6.263	569	6.832	—	51	—	51	—	1.324	—	1.324	—	3.05.13
5.346	120	15.204	1.430	16.634	3.012	301	108	409	51	5.482	120	5.602	859	3.05.14
3.651	26	14.854	1.306	16.160	9.946	324	298	622	492	3.667	26	3.693	2.206	3.05.15
—	—	240	24	264	—	—	—	—	—	—	—	—	—	3.05.16
696.279	12.584	2.299.968	286.819	2.566.787	275.040	47.932	17.675	65.607	7.947	749.416	13.983	783.399	72.697	3.05

R I A

386	118	955	167	1.122	—	27	—	27	—	386	118	504	—	3.05.01
—	—	—	—	—	—	—	—	—	—	—	—	—	—	3.05.02
45	—	174	1	175	175	—	—	—	—	45	—	45	45	3.05.03
4.319	19	13.480	602	14.082	10.357	154	72	226	138	4.368	19	4.387	1.562	3.05.04
96	—	400	30	430	430	—	—	—	—	96	—	96	96	3.05.05
651	—	1.295	434	1.729	—	19	—	19	—	651	—	651	—	3.05.06
15.510	—	39.856	7.868	47.724	—	766	176	942	—	16.459	—	16.459	—	3.05.07
2.288	—	8.060	838	8.898	1.976	276	21	297	28	2.288	—	2.288	419	3.05.08
—	—	—	—	—	—	—	—	—	—	—	—	—	—	3.05.09
—	—	—	—	—	—	—	—	—	—	—	—	—	—	3.05.10
—	—	—	—	—	—	—	—	—	—	—	—	—	—	3.05.11
—	—	648	—	648	426	—	—	—	—	78	—	78	—	3.05.12
—	—	—	—	—	—	—	—	—	—	—	—	—	—	3.05.13
9	—	55	—	55	55	1	—	1	1	9	—	9	9	3.05.14
1.332	—	4.289	—	4.289	294	126	—	126	1	1.473	—	1.473	58	3.05.15
—	—	—	—	—	—	—	—	—	—	—	—	—	—	3.05.16
24.636	137	69.212	9.940	79.152	13.713	1.389	289	1.638	168	25.853	137	25.990	2.189	3.05

Segue Tav. 10 — Spese per il personale (migliaia di lire) nel 1950,

A — Stato e Regioni, per classe

N. classificazione	CLASSE E CATEGORIE DI ATTIVITA' ECONOMICA	DIRIGENTI E IMPIEGATI						OPERAI, MANOVALI, SORVEGLIANTI			
		Retribuzioni lorde		Ritenute a carico del personale		Contributi e spese a carico dei datori di lavoro		Retribuzioni lorde		Ritenute a carico del personale	
		stipendi	altre	per previdenza sociale e gestioni collegate	erariali	per previdenza sociale e gestioni collegate	altri	salari e stipendi	altre	per previdenza sociale e gestioni collegate	erariali
3.05.01	Fabbricazione feltri, cappelli, ecc. . .	—	—	—	—	—	—	867	30	—	—
3.05.02	Fabbricaz. trecce e cappelli di paglia	—	—	—	—	—	—	30.713	113	1.868	—
3.05.03	Laboratori di modisteria.	—	—	—	—	—	—	994	347	69	—
3.05.04	Confezione di vestiario.	—	—	—	—	—	—	26.299	1.706	738	17
3.05.05	Confezione di pellicce	315	40	11	—	90	—	2.121	392	65	—
3.05.06	Confezione di biancheria.	3.721	322	78	102	904	—	27.667	3.485	561	29
3.05.07	Calzaturifici.	6.551	764	264	123	1.592	—	216.717	34.117	6.606	691
3.05.08	Confez. e riparaz. a mano di calzature	—	—	—	—	—	—	36.116	3.114	1.446	69
3.05.09	Riparaz. a macchina di calzature . .	—	—	—	—	—	—	3.656	433	92	—
3.05.10	Fabbricazione guanti in pelle.	—	—	—	—	—	—	—	—	—	—
3.05.11	Fabbricazione guanti in stoffa.	—	—	—	—	—	—	—	—	—	—
3.05.12	Oggetti di ornamento e arred.	—	—	—	—	—	—	—	—	—	—
3.05.13	Fabbricazione di bottoni	—	—	—	—	—	—	—	—	—	—
3.05.14	Confez. accessori del vestiario	—	—	—	—	—	—	300	—	—	—
3.05.15	Labor. materassaio e tappezziere . . .	—	—	—	—	—	—	2.204	128	37	—
3.05.16	Confezione di parrucche, ecc.	—	—	—	—	—	—	—	—	—	—
3.05	Vestiario, abbigl. e arred.	10.587	1.126	353	225	2.586	—	347.654	43.885	11.482	806

M A R

3.05.01	Fabbricazione feltri, cappelli, ecc. . .	—	—	—	—	—	—	8.594	392	121	10
3.05.02	Fabbricaz. trecce e cappelli di paglia	—	—	—	—	—	—	—	—	—	—
3.05.03	Laboratori di modisteria.	294	27	6	—	97	70	14.268	939	403	51
3.05.04	Confezione di vestiario.	40.345	3.196	564	524	7.257	5	294.089	19.593	5.483	1.141
3.05.05	Confezione di pellicce	1.909	213	16	30	609	4	38.847	3.731	646	278
3.05.06	Confezione di biancheria.	3.442	303	43	56	816	—	57.072	6.486	1.237	112
3.05.07	Calzaturifici.	4.431	562	112	149	1.047	—	40.329	7.353	667	74
3.05.08	Confez. e riparaz. a mano di calzature	1.383	44	68	4	212	—	56.369	1.947	1.258	86
3.05.09	Riparaz. a macchina di calzature . .	—	—	—	—	—	—	1.465	150	40	—
3.05.10	Fabbricazione guanti in pelle.	199	16	—	—	61	—	691	65	—	12
3.05.11	Fabbricazione guanti in stoffa.	—	—	—	—	—	—	—	—	—	—
3.05.12	Oggetti di ornamento e arred.	—	—	—	—	—	—	4.113	533	37	23
3.05.13	Fabbricazione di bottoni	—	—	—	—	—	—	312	48	—	—
3.05.14	Confez. accessori del vestiario	892	74	—	14	94	107	12.576	909	270	35
3.05.15	Labor. materassaio e tappezziere . . .	595	36	6	2	78	—	29.838	1.173	523	123
3.05.16	Confezione di parrucche, ecc.	—	—	—	—	—	—	535	52	8	4
3.05	Vestiario, abbigl. e arred.	53.490	4.471	815	779	10.271	186	559.098	43.371	10.693	1.949

L A

3.05.01	Fabbricazione feltri, cappelli, ecc. . .	—	—	—	—	—	—	6.197	887	118	—
3.05.02	Fabbricaz. trecce e cappelli di paglia	—	—	—	—	—	—	—	—	—	—
3.05.03	Laboratori di modisteria.	—	—	—	—	—	—	—	—	—	—
3.05.04	Confezione di vestiario.	—	—	—	—	—	—	12.316	552	309	—
3.05.05	Confezione di pellicce	—	—	—	—	—	—	—	—	—	—
3.05.06	Confezione di biancheria.	—	—	—	—	—	—	273	—	7	—
3.05.07	Calzaturifici.	—	—	—	—	—	—	1.612	275	29	—
3.05.08	Confez. e riparaz. a mano di calzature	—	—	—	—	—	—	6.876	461	93	36
3.05.09	Riparaz. a macchina di calzature . .	—	—	—	—	—	—	—	—	—	—
3.05.10	Fabbricazione guanti in pelle.	—	—	—	—	—	—	—	—	—	—
3.05.11	Fabbricazione guanti in stoffa.	—	—	—	—	—	—	—	—	—	—
3.05.12	Oggetti di ornamento e arred.	—	—	—	—	—	—	—	—	—	—
3.05.13	Fabbricazione di bottoni	—	—	—	—	—	—	—	—	—	—
3.05.14	Confez. accessori del vestiario	—	—	—	—	—	—	—	—	—	—
3.05.15	Labor. materassaio e tappezziere . . .	—	—	—	—	—	—	108	—	—	—
3.05.16	Confezione di parrucche, ecc.	—	—	—	—	—	—	—	—	—	—
3.05	Vestiario, abbigl. e arred.	—	—	—	—	—	—	27.382	2.175	556	36

A B R U Z Z I

ORE DI LAVORO E RELATIVE SPESE

secondo gruppi di posizioni nella professione e titolo di spesa
e categoria di attività economica

E SIMILI, APPRENDISTI														T O T A L E	
Contributi e spese a carico dei datori di lavoro		Retribuzioni lorde				Ritenute a carico del personale				Contributi e spese a carico dei datori di lavoro				N. classificazione	
per previdenza sociale e gestioni collegate	altri	salari e stipendi	altre	Totale	per il personale delle unità artigiane	per previdenza sociale e gestioni collegate	erariali	Totale	delle unità artigiane	per previdenza sociale e gestioni collegate	altri	Totale	delle unità artigiane		
141	—	867	30	897	335	—	—	—	—	141	—	141	44	3.05.01	
12.347	—	30.713	113	30.826	8.343	1.868	—	1.868	853	12.347	—	12.347	3.011	3.05.02	
336	—	994	347	1.341	1.341	69	—	69	69	336	—	336	336	3.05.03	
7.844	163	26.299	1.706	28.005	18.247	738	17	755	563	7.844	163	8.007	5.508	3.05.04	
846	—	2.436	432	2.868	1.894	76	—	76	46	936	—	936	692	3.05.05	
11.829	206	31.388	3.807	35.195	4.102	639	131	770	180	12.733	206	12.939	1.570	3.05.06	
79.704	255	223.268	34.881	258.149	5.757	6.870	814	7.684	365	81.296	255	81.551	1.431	3.05.07	
8.581	147	36.116	3.114	39.230	34.966	1.446	69	1.515	1.272	8.581	147	8.728	7.071	3.05.08	
—	804	3.656	433	4.089	3.235	92	—	92	88	—	804	804	653	3.05.09	
—	—	—	—	—	—	—	—	—	—	—	—	—	—	3.05.10	
—	—	—	—	—	—	—	—	—	—	—	—	—	—	3.05.11	
—	—	—	—	—	—	—	—	—	—	—	—	—	—	3.05.12	
—	—	—	—	—	—	—	—	—	—	—	—	—	—	3.05.13	
200	—	300	—	300	300	—	—	—	—	200	—	200	200	3.05.14	
746	—	2.204	128	2.332	1.568	37	—	37	25	746	—	746	485	3.05.15	
—	—	—	—	—	—	—	—	—	—	—	—	—	—	3.05.16	
122.574	1.575	358.241	44.991	403.232	80.088	11.835	1.031	12.866	3.461	125.160	1.575	126.735	21.001	3.05	

C H E

Z I O

2.237	10	8.594	392	8.986	4.074	121	10	131	12	2.237	10	2.247	578	3.05.01
—	—	—	—	—	—	—	—	—	—	—	—	—	—	3.05.02
3.586	13	14.562	966	15.528	13.046	409	51	460	360	3.683	83	3.766	3.305	3.05.03
67.225	592	334.434	22.789	357.223	206.155	6.047	1.665	7.712	4.467	74.482	597	75.079	39.585	3.05.04
10.030	175	40.756	3.944	44.700	9.855	662	308	970	304	10.639	179	10.818	2.007	3.05.05
19.341	153	60.514	6.789	67.303	16.575	1.280	168	1.448	452	20.157	153	20.310	3.754	3.05.06
14.033	10	44.760	7.915	52.675	—	779	223	1.002	—	15.080	10	15.090	—	3.05.07
12.354	369	57.752	1.991	59.743	53.071	1.326	90	1.416	1.328	12.566	369	12.935	9.679	3.05.08
—	466	1.465	150	1.615	1.615	40	—	40	40	—	466	466	466	3.05.09
85	—	890	81	971	—	—	12	12	—	146	—	146	—	3.05.10
—	—	—	—	—	—	—	—	—	—	—	—	—	—	3.05.11
794	—	4.113	533	4.646	3.322	37	23	60	42	794	—	794	582	3.05.12
—	—	312	48	360	360	—	—	—	—	—	—	—	—	3.05.13
4.001	42	13.468	983	14.451	5.668	270	49	319	149	4.095	149	4.244	1.382	3.05.14
6.707	398	30.433	1.209	31.642	22.770	529	125	654	357	6.785	398	7.183	4.926	3.05.15
133	10	535	52	587	587	8	4	12	12	133	10	143	143	3.05.16
140.526	2.238	612.588	47.842	660.430	337.098	11.508	2.728	14.236	7.523	150.797	2.424	153.221	66.407	3.05

E M O L I S E

3.156	—	6.197	887	7.084	530	118	—	118	—	3.156	—	3.156	263	3.05.01
—	—	—	—	—	—	—	—	—	—	—	—	—	—	3.05.02
—	—	—	—	—	—	—	—	—	—	—	—	—	—	3.05.03
2.650	19	12.316	552	12.868	6.298	309	—	309	168	2.650	19	2.669	1.150	3.05.04
—	—	—	—	—	—	—	—	—	—	—	—	—	—	3.05.05
78	—	273	—	273	273	7	—	7	7	78	—	78	78	3.05.06
510	8	1.612	275	1.887	—	29	—	29	—	510	8	518	—	3.05.07
2.123	111	6.876	461	7.337	5.684	93	36	129	114	2.123	111	2.234	1.559	3.05.08
—	—	—	—	—	—	—	—	—	—	—	—	—	—	3.05.09
—	—	—	—	—	—	—	—	—	—	—	—	—	—	3.05.10
—	—	—	—	—	—	—	—	—	—	—	—	—	—	3.05.11
—	—	—	—	—	—	—	—	—	—	—	—	—	—	3.05.12
—	—	—	—	—	—	—	—	—	—	—	—	—	—	3.05.13
—	—	—	—	—	—	—	—	—	—	—	—	—	—	3.05.14
—	49	108	—	108	108	—	—	—	—	—	49	49	49	3.05.15
—	—	—	—	—	—	—	—	—	—	—	—	—	—	3.05.16
8.517	187	27.382	2.175	29.557	12.893	556	36	592	289	8.517	187	8.704	3.099	3.05

Segue Tav. 10 — Spese per il personale (migliaia di lire) nel 1950,

A — Stato e Regioni, per classe,

N. classificazione	CLASSE E CATEGORIE DI ATTIVITA' ECONOMICA	DIRIGENTI E IMPIEGATI						OPERAI, MANOVALI, SORVEGLIANTI			
		Retribuzioni lorde		Ritenute a carico del personale		Contributi e spese a carico dei datori di lavoro		Retribuzioni lorde		Ritenute a carico del personale	
		stipendi	altre	per previdenza sociale e gestioni collegate	erariali	per previdenza sociale e gestioni collegate	altri	salari e stipendi	altre	per previdenza sociale e gestioni collegate	erariali
3.05.01	Fabbricazione feltri, cappelli, ecc.	—	—	—	—	—	—	2.776	162	49	6
3.05.02	Fabbricaz. trecce e cappelli di paglia	—	—	—	—	—	—	—	—	—	—
3.05.03	Laboratori di modisteria.	322	17	11	—	146	—	1.331	84	43	—
3.05.04	Confezione di vestiario.	10.102	489	151	134	2.718	—	115.451	4.439	2.020	265
3.05.05	Confezione di pellicce	660	30	21	9	109	—	8.093	486	152	26
3.05.06	Confezione di biancheria.	5.411	236	185	42	1.332	—	48.545	3.866	1.312	7
3.05.07	Calzaturifici.	1.684	57	18	—	511	—	185.281	14.631	4.574	157
3.05.08	Confez. e riparaz. a mano di calzature	—	—	—	—	—	—	179.302	6.147	3.773	323
3.05.09	Riparaz. a macchina di calzature	—	—	—	—	—	—	3.563	144	52	—
3.05.10	Fabbricazione guanti in pelle.	5.018	116	54	34	877	—	72.207	43.228	995	82
3.05.11	Fabbricazione guanti in stoffa.	—	—	—	—	—	—	—	—	—	—
3.05.12	Oggetti di ornamento e arred.	—	—	—	—	—	—	8.661	251	374	—
3.05.13	Fabbricazione di bottoni	—	—	—	—	—	—	954	40	26	—
3.05.14	Confez. accessori del vestiario	520	—	38	—	307	—	5.278	308	112	1
3.05.15	Labor. materassaio e tappezziere	—	—	—	—	—	—	8.440	330	203	21
3.05.16	Confezione di parrucche, ecc.	—	—	—	—	—	—	—	—	—	—
3.05	Vestiario, abbigl. e arred.	23.717	945	478	219	6.000	—	639.882	74.116	13.685	888
C A M											
3.05.01	Fabbricazione feltri, cappelli, ecc.	1.084	88	90	—	388	37	14.193	1.273	643	—
3.05.02	Fabbricaz. trecce e cappelli di paglia	—	—	—	—	—	—	—	—	—	—
3.05.03	Laboratori di modisteria.	—	—	—	—	—	—	265	13	5	—
3.05.04	Confezione di vestiario.	320	30	10	—	148	—	35.217	1.055	597	1
3.05.05	Confezione di pellicce	527	46	15	9	187	—	1.465	145	34	—
3.05.06	Confezione di biancheria.	480	20	8	—	120	—	8.227	229	66	—
3.05.07	Calzaturifici.	300	60	9	—	135	—	28.869	1.535	722	13
3.05.08	Confez. e riparaz. a mano di calzature	380	40	9	—	132	—	23.555	943	844	7
3.05.09	Riparaz. a macchina di calzature	—	—	—	—	—	—	562	82	43	—
3.05.10	Fabbricazione guanti in pelle.	—	—	—	—	—	—	—	—	—	—
3.05.11	Fabbricazione guanti in stoffa.	—	—	—	—	—	—	—	—	—	—
3.05.12	Oggetti di ornamento e arred.	—	—	—	—	—	—	—	—	—	—
3.05.13	Fabbricazione di bottoni	—	—	—	—	—	—	—	—	—	—
3.05.14	Confez. accessori del vestiario	—	—	—	—	—	—	400	16	8	—
3.05.15	Labor. materassaio e tappezziere	—	—	—	—	—	—	7.162	580	136	—
3.05.16	Confezione di parrucche, ecc.	—	—	—	—	—	—	—	—	—	—
3.05	Vestiario, abbigl. e arred.	3.091	284	141	9	1.110	37	119.925	5.871	3.098	21
P U											
3.05.01	Fabbricazione feltri, cappelli, ecc.	—	—	—	—	—	—	—	—	—	—
3.05.02	Fabbricaz. trecce e cappelli di paglia	—	—	—	—	—	—	—	—	—	—
3.05.03	Laboratori di modisteria.	—	—	—	—	—	—	—	—	—	—
3.05.04	Confezione di vestiario.	—	—	—	—	—	—	2.458	12	98	7
3.05.05	Confezione di pellicce	—	—	—	—	—	—	—	—	—	—
3.05.06	Confezione di biancheria.	—	—	—	—	—	—	1.477	375	—	—
3.05.07	Calzaturifici.	—	—	—	—	—	—	144	12	44	—
3.05.08	Confez. e riparaz. a mano di calzature	—	—	—	—	—	—	5.011	393	62	—
3.05.09	Riparaz. a macchina di calzature	—	—	—	—	—	—	—	—	—	—
3.05.10	Fabbricazione guanti in pelle.	—	—	—	—	—	—	—	—	—	—
3.05.11	Fabbricazione guanti in stoffa.	—	—	—	—	—	—	—	—	—	—
3.05.12	Oggetti di ornamento e arred.	—	—	—	—	—	—	—	—	—	—
3.05.13	Fabbricazione di bottoni	—	—	—	—	—	—	—	—	—	—
3.05.14	Confez. accessori del vestiario	—	—	—	—	—	—	—	—	—	—
3.05.15	Labor. materassaio e tappezziere	—	—	—	—	—	—	—	—	—	—
3.05.16	Confezione di parrucche, ecc.	—	—	—	—	—	—	—	—	—	—
3.05	Vestiario, abbigl. e arred.	—	—	—	—	—	—	9.090	792	204	7
B A S I											

ORE DI LAVORO E RELATIVE SPESE

secondo gruppi di posizioni nella professione e titolo di spesa
e categoria di attività economica

E SIMILI, APPRENDISTI		T O T A L E												N. classifi- cazione
Contributi e spese a carico dei datori di lavoro		Retribuzioni lorde				Ritenute a carico del personale				Contributi e spese a carico dei datori di lavoro				
per previ- denza sociale e gestioni collegate	altri	salari e stipendi	altre	Totale	per il personale delle unità artigiane	per previ- denza sociale e gestioni collegate	erariali	Totale	delle unità artigiane	per previ- denza sociale e gestioni collegate	altri	Totale	delle unità artigiane	
P A N I A														
662	60	2.776	162	2.938	2.938	49	6	55	55	662	60	722	722	3.05.01
—	—	—	—	—	—	—	—	—	—	—	—	—	—	3.05.02
312	—	1.653	101	1.754	1.327	54	—	54	54	458	—	458	332	3.05.03
32.365	1.175	125.553	4.928	130.481	66.543	2.171	399	2.570	1.135	35.083	1.175	36.258	16.145	3.05.04
2.088	25	8.753	516	9.269	4.304	173	35	208	53	2.197	25	2.222	678	3.05.05
18.410	15	53.956	4.102	58.058	12.605	1.497	49	1.546	160	19.742	15	19.757	3.940	3.05.06
70.966	1.074	186.965	14.688	201.653	3.093	4.592	157	4.749	74	71.477	1.074	72.551	964	3.05.07
57.010	3.558	179.302	6.147	185.449	156.920	3.773	323	4.096	3.769	57.010	3.558	60.568	51.044	3.05.08
—	1.393	3.563	144	3.707	2.035	52	—	52	36	—	1.393	1.393	705	3.05.09
23.332	73	77.225	43.344	120.569	11.283	1.049	116	1.165	344	24.209	73	24.282	2.718	3.05.10
—	—	—	—	—	—	—	—	—	—	—	—	—	—	3.05.11
2.597	—	8.661	251	8.912	204	374	—	374	3	2.597	—	2.597	63	3.05.12
241	—	954	40	994	994	26	—	26	26	241	—	241	241	3.05.13
1.680	54	5.798	308	6.106	3.274	150	1	151	111	1.987	54	2.041	1.055	3.05.14
2.585	15	8.440	330	8.770	4.996	203	21	224	178	2.585	15	2.600	1.348	3.05.15
—	—	—	—	—	—	—	—	—	—	—	—	—	—	3.05.16
212.248	7.442	663.599	75.061	738.660	270.516	14.163	1.107	15.270	5.998	218.248	7.442	225.690	79.955	3.05
G L I A														
6.227	340	15.277	1.361	16.638	509	733	—	733	3	6.615	377	6.992	176	3.05.01
—	—	—	—	—	—	—	—	—	—	—	—	—	—	3.05.02
86	—	265	13	278	278	5	—	5	5	86	—	86	86	3.05.03
8.467	86	35.537	1.085	36.622	27.948	607	1	608	494	8.615	86	8.701	5.365	3.05.04
526	—	1.992	191	2.183	70	49	9	58	1	713	—	713	18	3.05.05
1.883	—	8.707	249	8.956	5.421	74	—	74	11	2.003	—	2.003	745	3.05.06
11.539	75	29.169	1.595	30.764	1.446	731	13	744	53	11.674	75	11.749	585	3.05.07
6.652	141	23.945	983	24.928	15.368	853	7	860	471	6.784	141	6.925	3.970	3.05.08
—	226	562	82	644	328	43	—	43	36	—	226	226	93	3.05.09
—	—	—	—	—	—	—	—	—	—	—	—	—	—	3.05.10
—	—	—	—	—	—	—	—	—	—	—	—	—	—	3.05.11
—	—	—	—	—	—	—	—	—	—	—	—	—	—	3.05.12
—	—	—	—	—	—	—	—	—	—	—	—	—	—	3.05.13
136	—	400	16	416	—	8	—	8	—	136	—	136	—	3.05.14
724	5	7.162	580	7.742	1.452	136	—	136	10	724	5	729	229	3.05.15
—	—	—	—	—	—	—	—	—	—	—	—	—	—	3.05.16
38.240	873	123.016	6.155	129.171	52.820	3.239	30	3.269	1.084	37.350	910	38.260	11.267	3.05
L I C A T A														
—	—	—	—	—	—	—	—	—	—	—	—	—	—	3.05.01
—	—	—	—	—	—	—	—	—	—	—	—	—	—	3.05.02
—	—	—	—	—	—	—	—	—	—	—	—	—	—	3.05.03
601	—	2.458	12	2.470	2.470	98	7	105	105	601	—	601	601	3.05.04
—	—	—	—	—	—	—	—	—	—	—	—	—	—	3.05.05
666	—	1.477	375	1.852	—	—	—	—	—	666	—	666	—	3.05.06
36	—	144	12	156	—	44	—	44	—	36	—	36	—	3.05.07
1.094	19	5.011	393	5.404	4.722	62	—	62	55	1.094	19	1.113	868	3.05.08
—	—	—	—	—	—	—	—	—	—	—	—	—	—	3.05.09
—	—	—	—	—	—	—	—	—	—	—	—	—	—	3.05.10
—	—	—	—	—	—	—	—	—	—	—	—	—	—	3.05.11
—	—	—	—	—	—	—	—	—	—	—	—	—	—	3.05.12
—	—	—	—	—	—	—	—	—	—	—	—	—	—	3.05.13
—	—	—	—	—	—	—	—	—	—	—	—	—	—	3.05.14
—	—	—	—	—	—	—	—	—	—	—	—	—	—	3.05.15
—	—	—	—	—	—	—	—	—	—	—	—	—	—	3.05.16
2.397	19	9.090	792	9.882	7.192	204	7	211	160	2.397	19	2.416	1.469	3.05

Segue Tav. 10 — Spese per il personale (migliaia di lire) nel 1950,

A — Stato e Regioni, per classe

N. classificazione	CLASSE E CATEGORIE DI ATTIVITA' ECONOMICA	DIRIGENTI E IMPIEGATI						OPERAI, MANOVALI, SORVEGLIANTI			
		Retribuzioni lorde		Ritenute a carico del personale		Contributi e spese a carico dei datori di lavoro		Retribuzioni lorde		Ritenute a carico del personale	
		stipendi	altre	per previdenza sociale e gestioni collegate	erariali	per previdenza sociale e gestioni collegate	altri	salari e stipendi	altre	per previdenza sociale e gestioni collegate	erariali
3.05.01	Fabbricazione feltri, cappelli, ecc.	—	—	—	—	—	—	—	—	—	—
3.05.02	Fabbricaz. trecce e cappelli di paglia	—	—	—	—	—	—	—	—	—	—
3.05.03	Laboratori di modisteria.	—	—	—	—	—	—	—	—	—	—
3.05.04	Confezione di vestiario.	—	—	—	—	—	—	6.136	618	104	4
3.05.05	Confezione di pellicce.	—	—	—	—	—	—	—	—	—	—
3.05.06	Confezione di biancheria.	—	—	—	—	—	—	—	—	—	—
3.05.07	Calzaturifici.	—	—	—	—	—	—	1.200	—	37	—
3.05.08	Confez. e riparaz. a mano di calzature	—	—	—	—	—	—	3.881	35	127	—
3.05.09	Riparaz. a macchina di calzature	—	—	—	—	—	—	—	—	—	—
3.05.10	Fabbricazione guanti in pelle.	—	—	—	—	—	—	—	—	—	—
3.05.11	Fabbricazione guanti in stoffa.	—	—	—	—	—	—	—	—	—	—
3.05.12	Oggetti di ornamento e arred.	—	—	—	—	—	—	—	—	—	—
3.05.13	Fabbricazione di bottoni	—	—	—	—	—	—	—	—	—	—
3.05.14	Confez. accessori del vestiario	—	—	—	—	—	—	—	—	—	—
3.05.15	Labor. materassaio e tappezziere	—	—	—	—	—	—	491	—	15	—
3.05.16	Confezione di parrucche, ecc.	—	—	—	—	—	—	—	—	—	—
3.05	Vestiario, abbigl. e arred.	—	—	—	—	—	—	11.708	653	283	4

C A L A

3.05.01	Fabbricazione feltri, cappelli, ecc.	3.917	103	127	8	724	—	10.353	355	19	4
3.05.02	Fabbricaz. trecce e cappelli di paglia	—	—	—	—	—	—	—	—	—	—
3.05.03	Laboratori di modisteria.	336	—	—	—	—	—	1.569	72	22	—
3.05.04	Confezione di vestiario.	13.524	1.165	310	414	2.077	300	39.624	1.597	882	186
3.05.05	Confezione di pellicce.	—	—	—	—	—	—	711	—	—	—
3.05.06	Confezione di biancheria.	784	—	—	—	—	—	17.579	1.935	471	160
3.05.07	Calzaturifici.	984	64	35	—	337	—	31.067	833	1.059	—
3.05.08	Confez. e riparaz. a mano di calzature	1.627	127	18	—	365	—	40.405	1.108	628	23
3.05.09	Riparaz. a macchina di calzature	—	—	—	—	—	—	2.270	53	14	—
3.05.10	Fabbricazione guanti in pelle	—	—	—	—	—	—	—	—	—	—
3.05.11	Fabbricazione guanti in stoffa	—	—	—	—	—	—	—	—	—	—
3.05.12	Oggetti di ornamento e arred.	—	—	—	—	—	—	6.016	10	36	3
3.05.13	Fabbricazione di bottoni	—	—	—	—	—	—	429	2	1	—
3.05.14	Confez. accessori del vestiario	225	21	6	—	131	—	1.878	272	24	8
3.05.15	Labor. materassaio e tappezziere	—	—	—	—	—	—	6.559	260	167	—
3.05.16	Confezione di parrucche, ecc.	—	—	—	—	—	—	—	—	—	—
3.05	Vestiario, abbigl. e arred.	21.397	1.480	496	422	3.634	300	158.460	6.497	3.323	384

S I C I

3.05.01	Fabbricazione feltri, cappelli, ecc.	—	—	—	—	—	—	627	23	2	—
3.05.02	Fabbricaz. trecce e cappelli di paglia	—	—	—	—	—	—	—	—	—	—
3.05.03	Laboratori di modisteria.	—	—	—	—	—	—	80	—	—	—
3.05.04	Confezione di vestiario.	86	—	—	—	—	30	13.548	313	346	13
3.05.05	Confezione di pellicce.	485	—	—	—	135	—	1.737	16	4	—
3.05.06	Confezione di biancheria.	—	—	—	—	—	—	2.768	—	72	—
3.05.07	Calzaturifici.	280	—	—	—	—	—	1.000	—	—	—
3.05.08	Confez. e riparaz. a mano di calzature	—	—	—	—	—	—	8.075	107	72	—
3.05.09	Riparaz. a macchina di calzature	—	—	—	—	—	—	640	51	8	—
3.05.10	Fabbricazione guanti in pelle.	—	—	—	—	—	—	—	—	—	—
3.05.11	Fabbricazione guanti in stoffa.	—	—	—	—	—	—	—	—	—	—
3.05.12	Oggetti di ornamento e arred.	—	—	—	—	—	—	—	—	—	—
3.05.13	Fabbricazione di bottoni	—	—	—	—	—	—	—	—	—	—
3.05.14	Confez. accessori del vestiario	—	—	—	—	—	—	144	7	—	—
3.05.15	Labor. materassaio e tappezziere	—	—	—	—	—	—	360	14	14	—
3.05.16	Confezione di parrucche, ecc.	—	—	—	—	—	—	—	—	—	—
3.05	Vestiario, abbigl. e arred.	851	—	—	—	135	30	28.979	531	518	13

S A R

ORE DI LAVORO E RELATIVE SPESE

secondo gruppi di posizioni nella professione e titolo di spesa
e categoria di attività economica

E SIMILI, APPRENDISTI		T O T A L E												N. classifi- cazione
Contributi e spese a carico dei datori di lavoro		Retribuzioni lorde				Ritenute a carico del personale				Contributi e spese a carico dei datori di lavoro				
per previ- denza sociale e gestioni collegate	altri	salari e stipendi	altre	Totale	per il personale delle unità artigiane	per previ- denza sociale e gestioni collegate	erariali	Totale	delle unità artigiane	per previ- denza sociale e gestioni collegate	altri	Totale	delle unità artigiane	
—	—	—	—	—	—	—	—	—	—	—	—	—	—	3.05.01
—	—	—	—	—	—	—	—	—	—	—	—	—	—	3.05.02
—	—	—	—	—	—	—	—	—	—	—	—	—	—	3.05.03
1.366	9	6.136	618	6.754	6.139	104	4	108	97	1.366	9	1.375	1.152	3.05.04
—	—	—	—	—	—	—	—	—	—	—	—	—	—	3.05.05
—	—	—	—	—	—	—	—	—	—	—	—	—	—	3.05.06
390	—	1.200	—	1.200	—	37	—	37	—	390	—	390	—	3.05.07
852	—	3.881	35	3.916	2.309	127	—	127	48	852	—	852	445	3.05.08
—	—	—	—	—	—	—	—	—	—	—	—	—	—	3.05.09
—	—	—	—	—	—	—	—	—	—	—	—	—	—	3.05.10
—	—	—	—	—	—	—	—	—	—	—	—	—	—	3.05.11
—	—	—	—	—	—	—	—	—	—	—	—	—	—	3.05.12
—	—	—	—	—	—	—	—	—	—	—	—	—	—	3.05.13
—	—	—	—	—	—	—	—	—	—	—	—	—	—	3.05.14
197	—	491	—	491	491	15	—	15	15	197	—	197	197	3.05.15
—	—	—	—	—	—	—	—	—	—	—	—	—	—	3.05.16
2.805	9	11.708	653	12.361	8.939	283	4	287	160	2.805	9	2.814	1.794	3.05
B R I A														
—	—	—	—	—	—	—	—	—	—	—	—	—	—	3.05.01
—	—	—	—	—	—	—	—	—	—	—	—	—	—	3.05.02
—	—	—	—	—	—	—	—	—	—	—	—	—	—	3.05.03
3.876	—	14.270	458	14.728	741	146	12	158	—	4.600	—	4.600	264	3.05.04
—	—	—	—	—	—	—	—	—	—	—	—	—	—	3.05.05
278	—	1.905	72	1.977	1.977	22	—	22	22	278	—	278	278	3.05.06
9.238	463	53.148	2.762	55.910	33.686	1.192	600	1.792	798	11.315	763	12.078	7.162	3.05.07
185	14	711	—	711	564	—	—	—	—	185	14	199	145	3.05.08
6.565	5	18.363	1.935	20.298	2.165	471	160	631	55	6.565	5	6.570	487	3.05.09
11.953	23	32.051	897	32.948	3.662	1.094	—	1.094	80	12.290	23	12.313	520	3.05.10
9.586	17	42.032	1.235	43.267	27.905	646	23	669	467	9.951	17	9.968	6.248	3.05.11
—	647	2.270	53	2.323	1.503	14	—	14	14	—	647	647	532	3.05.12
—	—	—	—	—	—	—	—	—	—	—	—	—	—	3.05.13
—	—	—	—	—	—	—	—	—	—	—	—	—	—	3.05.14
2.174	—	6.016	10	6.026	393	36	3	39	39	2.174	—	2.174	53	3.05.15
186	—	429	2	431	431	1	—	1	1	186	—	186	186	3.05.16
524	263	2.103	293	2.396	1.732	30	8	38	32	655	263	918	748	3.05.01
1.911	9	6.559	260	6.819	4.387	167	—	167	107	1.911	9	1.920	1.169	3.05.02
—	—	—	—	—	—	—	—	—	—	—	—	—	—	3.05.03
46.476	1.441	179.857	7.977	187.834	79.146	3.819	806	4.625	1.615	50.110	1.741	51.851	17.792	3.05
L I A														
—	—	—	—	—	—	—	—	—	—	—	—	—	—	3.05.01
—	—	—	—	—	—	—	—	—	—	—	—	—	—	3.05.02
—	—	—	—	—	—	—	—	—	—	—	—	—	—	3.05.03
282	—	627	23	650	650	2	—	2	2	282	—	282	282	3.05.04
—	—	—	—	—	—	—	—	—	—	—	—	—	—	3.05.05
7	—	80	—	80	80	—	—	—	—	7	—	7	7	3.05.06
2.846	57	13.634	313	13.947	12.951	346	13	359	315	2.846	87	2.933	2.512	3.05.07
263	70	2.222	16	2.238	141	4	—	4	—	398	70	468	30	3.05.08
426	—	2.768	—	2.768	39	72	—	72	—	426	—	426	18	3.05.09
36	20	1.280	—	1.280	—	—	—	—	—	36	20	56	—	3.05.10
1.429	114	8.075	107	8.182	5.591	72	—	72	39	1.429	114	1.543	1.068	3.05.11
—	179	640	51	691	691	8	—	8	8	—	179	179	179	3.05.12
—	—	—	—	—	—	—	—	—	—	—	—	—	—	3.05.13
—	—	—	—	—	—	—	—	—	—	—	—	—	—	3.05.14
—	—	—	—	—	—	—	—	—	—	—	—	—	—	3.05.15
69	—	144	7	151	151	—	—	—	—	69	—	69	69	3.05.16
105	—	360	14	374	137	14	—	14	1	105	—	105	14	3.05.01
—	—	—	—	—	—	—	—	—	—	—	—	—	—	3.05.02
5.403	440	29.830	531	30.361	20.431	518	13	531	365	5.598	470	6.068	4.179	3.05
D E G N A														

SEZIONE III — PERSONALE IN FORZA;
 Segue Tav. 10 — Spese per il personale (migliaia di lire) nel 1950,
 B — Provincie, per classe, gruppi di categorie o categoria

N. d'ordine	PROVINCIE	DIRIGENTI E IMPIEGATI						OPERAI, MANOVALI, SORVEGLIANTI			
		Retribuzioni lorde		Ritenute a carico del personale		Contributi e spese a carico dei datori di lavoro		Retribuzioni lorde		Ritenute a carico del personale	
		stipendi	altre	per previdenza sociale e gestioni collegate	erariali	per previdenza sociale e gestioni collegate	altri	salari e stipendi	altre	per previdenza sociale e gestioni collegate	erariali
1	Alessandria	162.071	5.903	2.021	4.613	32.910	2.415	822.355	151.863	15.959	3.185
2	Asti	4.322	405	102	146	995	—	77.781	10.103	1.820	191
3	Cuneo	11.586	1.177	198	238	2.997	—	165.756	25.370	3.772	307
4	Novara	88.709	11.430	1.403	3.075	16.509	393	547.311	99.397	14.523	3.020
5	Torino	256.677	22.709	6.146	8.132	55.624	909	1.218.801	194.893	33.731	7.827
6	Vercelli	41.346	3.912	866	1.410	9.247	382	236.442	46.491	4.800	1.386
7	Aosta (Valle di)	—	—	—	—	—	—	5.983	268	151	1
8	Bergamo	56.194	3.754	1.635	1.164	13.672	43	474.340	49.310	10.235	1.005
9	Brescia	13.869	1.080	223	370	3.856	9	177.249	24.553	4.567	343
10	Como	39.207	3.420	1.112	731	9.172	444	515.920	83.827	13.622	2.164
11	Cremona	3.177	109	69	85	781	—	41.637	3.308	1.318	69
12	Mantova	17.278	964	205	372	3.518	—	90.524	6.350	1.518	182
13	Milano	776.434	61.790	13.218	21.508	150.837	6.560	4.276.784	695.400	95.062	27.769
14	Pavia	85.461	7.844	1.500	1.679	18.507	1.693	1.112.474	223.532	23.447	4.270
15	Sondrio	—	—	—	—	—	—	3.426	—	64	4
16	Varese	139.172	10.953	2.159	3.918	28.808	95	1.201.012	209.541	25.142	8.138
17	Bolzano	3.119	232	69	80	804	—	84.104	10.231	4.069	210
18	Trento	1.441	44	21	—	301	—	27.271	1.937	607	189
19	Belluno	—	—	—	—	—	—	17.401	1.288	434	39
20	Padova	14.164	1.224	445	96	3.826	66	185.434	20.130	4.587	259
21	Rovigo	2.225	—	50	1	666	—	31.909	1.628	747	116
22	Treviso	9.008	970	314	162	1.648	—	188.566	22.236	5.229	200
23	Venezia	14.807	1.214	281	251	3.279	93	176.931	22.210	3.846	254
24	Verona	36.451	2.450	832	1.037	9.338	782	298.292	43.085	7.542	1.682
25	Vicenza	17.752	1.397	400	347	4.213	19	206.162	25.787	5.254	546
26	Gorizia	67	—	—	—	16	—	14.264	987	489	5
27	Udine	11.312	503	207	134	3.021	6	157.020	17.007	3.418	262
28	Trieste (Territorio di)	28.780	1.824	331	668	4.646	—	187.199	25.728	2.227	1.217
29	Genova	22.899	1.484	375	509	5.473	98	253.488	26.965	6.334	1.256
30	Imperia	4.494	319	30	134	557	31	30.558	3.499	651	134
31	La Spezia	1.068	112	23	21	279	28	36.964	7.481	783	55
32	Savona	240	92	9	—	126	—	7.501	630	150	—
33	Bologna	34.376	3.101	1.025	558	9.701	24	397.297	48.193	9.540	638
34	Ferrara	20.175	1.990	275	646	4.988	—	131.270	25.398	2.353	635
35	Forlì	13.185	1.403	172	417	2.651	6	128.517	27.630	2.643	790
36	Modena	6.667	610	84	49	1.545	—	121.310	14.247	3.004	181
37	Parma	16.829	1.464	212	424	4.176	163	153.161	22.668	3.905	540
38	Piacenza	28.185	1.965	637	757	6.461	—	191.506	24.865	3.889	451
39	Ravenna	—	—	—	—	—	—	6.618	589	34	3
40	Reggio nell'Emilia	3.381	409	45	57	645	—	24.265	3.380	659	34
41	Arezzo	47.252	3.119	695	1.175	12.117	398	490.108	43.549	9.250	3.330
42	Firenze	177.831	14.920	3.588	3.670	37.279	942	1.201.888	146.995	26.128	8.000
43	Grosseto	—	—	—	—	—	—	2.749	149	95	—
44	Livorno	1.347	110	46	17	378	—	13.258	621	400	26
45	Lucca	6.705	588	179	118	1.452	—	133.839	22.226	2.809	345
46	Massa-Carrara	999	128	11	17	145	—	11.062	1.630	302	56
47	Pisa	2.291	179	29	71	427	—	74.909	12.473	1.813	316
48	Pistoia	4.194	585	64	72	1.102	59	107.376	16.884	2.169	161
49	Siena	116	1.262	6	48	237	—	22.898	2.547	348	253
50	Perugia	2.912	846	47	67	784	—	47.827	7.436	926	107
51	Terni	1.687	68	38	25	433	—	16.786	1.590	358	70
52	Ancona	4.297	389	146	105	1.081	—	54.858	7.004	1.411	299
53	Ascoli Piceno	3.758	538	164	95	898	—	179.131	21.962	6.660	417
54	Macerata	1.660	159	23	25	443	—	78.193	13.378	2.475	83
55	Pesaro e Urbino	872	40	20	164	164	—	35.472	1.521	936	7
56	Frosinone	1.795	230	34	19	569	—	21.420	4.050	363	1
57	Latina	—	—	—	—	—	—	2.637	79	38	—
58	Rieti	—	—	—	—	—	—	1.917	—	33	28
59	Roma	51.695	4.241	781	760	9.702	186	526.417	39.169	10.145	1.920
60	Viterbo	—	—	—	—	—	—	6.707	73	114	—
61	Campobasso	—	—	—	—	—	—	4.289	147	53	—
62	Chieti	—	—	—	—	—	—	9.133	1.002	139	—
63	L'Aquila	—	—	—	—	—	—	4.503	30	185	—
64	Pescara	—	—	—	—	—	—	6.911	192	137	36
65	Teramo	—	—	—	—	—	—	2.546	804	42	—
66	Avellino	—	—	—	—	—	—	2.959	120	86	—
67	Benevento	—	—	—	—	—	—	794	145	11	—
68	Caserta	—	—	—	—	—	—	25.269	1.118	425	—
69	Napoli	23.717	945	478	219	6.000	—	596.424	72.041	12.993	803
70	Salerno	—	—	—	—	—	—	14.436	692	170	85
71	Bari	2.711	244	132	9	978	37	88.178	4.904	2.019	17
72	Brindisi	—	—	—	—	—	—	3.983	45	166	—
73	Foggia	—	—	—	—	—	—	3.501	69	133	1
74	Lecce	—	—	—	—	—	—	13.575	407	369	3
75	Taranto	380	40	9	—	132	—	10.688	446	411	—
76	Matera	—	—	—	—	—	—	951	40	13	—
77	Potenza	—	—	—	—	—	—	8.139	752	191	7
78	Catanzaro	—	—	—	—	—	—	5.334	51	161	2
79	Cosenza	—	—	—	—	—	—	3.444	598	44	2
80	Reggio di Calabria	—	—	—	—	—	—	2.930	4	78	—
81	Agrigento	—	—	—	—	—	—	1.785	157	40	—
82	Caltanissetta	—	—	—	—	—	—	3.704	1	30	—
83	Catania	2.687	191	51	—	688	—	54.100	1.813	1.343	160
84	Enna	—	—	—	—	—	—	702	9	9	—
85	Messina	140	—	—	—	—	—	15.640	223	97	—
86	Palermo	18.445	1.289	445	422	2.946	300	72.001	4.086	1.505	219
87	Ragusa	—	—	—	—	—	—	4.164	23	99	—
88	Siracusa	—	—	—	—	—	—	2.508	100	93	5
89	Trapani	125	—	—	—	—	—	3.856	94	107	—
90	Cagliari	485	—	—	—	135	—	15.051	376	295	13
91	Nuoro	—	—	—	—	—	—	4.259	10	114	—
92	Sassari	366	—	—	—	—	30	9.669	145	109	—
	ITALIA	2.345.741	187.222	43.680	60.723	493.883	16.211	18.049.681	2.655.976	410.565	86.328

ORE DI LAVORO E RELATIVE SPESE

secondo gruppi di posizioni nella professione e titolo di spesa

di attività economica: VESTIARIO, ABBIGLIAM. E ARRED. (3.05)

E SIMILI, APPRENDISTI		T O T A L E													N. d'ordine
Contributi e spese a carico dei datori di lavoro		Retribuzioni lorde				Ritenute a carico del personale				Contributi e spese a carico dei datori di lavoro					
per previdenza sociale e gestioni collegate	altri	salari e stipendi	altre	Totale	per il personale delle unità artigiane	per previdenza sociale e gestioni collegate	erariali	Totale	delle unità artigiane	per previdenza sociale e gestioni collegate	altri	Totale	delle unità artigiane		
310.943	14.071	984.426	157.766	1.142.192	41.596	17.980	7.798	25.778	915	343.853	16.486	360.339	12.049	1	
30.596	35	82.103	10.508	92.611	14.043	1.922	337	2.259	430	31.591	35	31.626	3.437	2	
71.385	334	177.342	26.547	203.889	22.263	3.970	545	4.515	306	74.382	334	74.716	7.003	3	
191.856	6.723	636.020	110.827	746.847	28.579	15.926	6.095	22.021	396	208.365	7.116	215.481	6.688	4	
398.528	8.565	1.475.478	217.602	1.693.080	255.217	39.877	15.959	55.836	7.182	454.152	9.474	463.626	66.924	5	
78.286	3.670	277.788	50.403	328.191	23.927	5.666	2.796	8.462	469	87.533	4.052	91.585	6.346	6	
2.137	17	5.983	268	6.251	5.870	151	1	152	152	2.137	17	2.154	2.017	7	
194.555	356	530.534	53.064	583.598	38.927	11.870	2.169	14.039	1.235	208.227	399	208.626	11.860	8	
69.350	772	191.118	25.633	216.751	31.524	4.790	713	5.503	834	73.206	781	73.987	5.786	9	
192.365	7.568	555.127	87.247	642.374	56.556	14.734	2.895	17.629	2.214	201.537	8.012	209.549	15.154	10	
15.894	313	44.814	3.417	48.231	19.309	1.387	154	1.541	954	16.675	313	16.988	5.050	11	
32.634	146	107.802	7.314	115.116	24.774	1.723	554	2.277	475	36.152	146	36.298	7.657	12	
1.408.819	30.140	5.053.218	757.190	5.810.408	15.075	108.280	49.277	157.557	20.794	1.559.656	36.700	1.596.356	203.976	13	
404.422	17.898	1.197.935	231.376	1.429.311	115.856	1.429.311	5.949	24.947	3.224	422.929	19.591	442.520	28.787	14	
716	—	3.426	—	3.426	3.426	64	4	68	68	716	—	716	716	15	
426.441	4.307	1.340.184	220.494	1.560.678	51.139	27.301	12.056	39.357	1.838	455.249	4.402	459.651	15.298	16	
28.484	1.028	87.223	10.463	97.686	37.647	4.138	290	4.428	2.962	29.288	1.028	30.316	9.658	17	
7.776	200	28.712	1.981	30.693	1.981	628	189	817	576	8.077	200	8.277	4.622	18	
5.346	339	17.401	1.288	18.689	13.844	434	39	473	378	5.346	339	5.685	3.815	19	
68.129	1.609	199.598	21.354	220.952	48.137	5.032	355	5.387	1.423	71.955	1.675	73.630	13.293	20	
9.991	19	34.134	1.628	35.762	10.551	797	117	914	293	10.657	19	10.676	2.148	21	
70.370	200	197.574	23.206	220.780	44.237	5.543	362	5.905	1.911	72.018	200	72.218	11.548	22	
62.024	536	191.738	23.424	215.162	53.048	4.127	505	4.632	1.025	65.303	629	65.932	15.017	23	
120.285	306	334.743	45.535	380.278	19.242	8.374	2.719	11.093	418	129.623	1.088	130.711	5.923	24	
77.903	708	223.914	27.184	251.098	29.836	5.654	893	6.547	1.207	82.116	727	82.843	8.564	25	
4.335	—	14.331	987	15.318	9.000	489	5	494	490	4.351	—	4.351	2.162	26	
50.797	848	168.332	17.510	185.842	48.121	3.625	396	4.021	1.149	53.818	854	54.672	12.421	27	
65.785	1.906	215.979	27.552	243.531	57.990	2.558	1.885	4.443	609	70.431	1.906	72.337	15.781	28	
75.748	2.181	276.387	28.449	304.836	126.450	6.709	1.765	8.474	3.697	81.221	2.279	83.500	30.065	29	
9.334	93	35.052	3.818	38.870	7.759	681	268	949	143	9.891	124	10.015	1.703	30	
16.326	1.012	38.032	7.593	45.625	12.702	806	76	882	302	16.605	1.040	17.645	4.092	31	
1.852	—	7.741	722	8.463	6.150	159	—	159	159	1.978	—	1.978	1.609	32	
141.029	660	431.673	51.294	482.967	108.820	10.565	1.196	11.761	3.010	150.730	684	151.414	29.481	33	
50.093	1.623	151.445	27.388	178.832	18.727	2.628	1.281	3.909	303	55.081	1.623	56.704	4.504	34	
53.836	322	141.702	29.033	170.735	14.849	2.815	1.207	4.022	410	56.487	328	56.815	3.250	35	
38.066	924	127.977	14.857	142.834	23.319	3.088	230	3.318	721	39.611	924	40.535	6.110	36	
57.417	537	169.990	24.132	194.122	18.878	4.117	964	5.081	748	61.593	700	62.293	5.035	37	
76.896	9	219.691	26.830	246.521	18.404	4.526	1.208	5.734	232	83.357	9	83.366	4.895	38	
1.474	46	6.618	589	7.207	5.468	34	3	37	34	1.474	46	1.520	1.299	39	
9.252	5	27.646	3.789	31.435	8.737	704	91	795	201	9.897	5	9.902	2.360	40	
161.256	3.074	537.360	46.668	584.028	16.027	9.945	4.505	14.450	668	173.373	3.472	176.845	4.986	41	
400.185	4.606	1.379.719	161.915	1.541.634	187.461	29.716	11.670	41.386	5.421	437.464	5.548	443.012	48.627	42	
794	—	2.749	149	2.898	2.527	95	—	95	88	794	—	794	647	43	
3.720	—	14.605	731	15.336	11.023	446	43	489	397	4.098	—	4.098	2.786	44	
51.840	915	140.544	22.814	163.358	15.684	2.988	463	3.451	405	53.292	915	54.207	3.915	45	
3.812	296	12.061	1.758	13.819	3.733	313	73	386	172	3.957	296	4.253	866	46	
26.840	169	77.200	12.652	89.852	12.694	1.842	387	2.229	265	27.267	169	27.436	3.210	47	
40.804	3.105	111.570	17.469	129.039	16.802	2.233	233	2.466	255	41.906	3.164	45.070	5.153	48	
7.028	419	24.160	2.663	26.823	9.089	354	301	655	276	7.265	419	7.684	2.507	49	
17.236	137	50.739	8.282	59.021	10.258	973	174	1.147	91	18.020	137	18.157	1.670	50	
7.400	—	18.473	1.658	20.131	3.455	396	95	491	77	7.833	—	7.833	519	51	
21.305	206	59.155	7.393	66.548	16.739	1.557	404	1.961	474	22.386	206	22.592	5.674	52	
60.688	777	182.889	22.500	205.389	47.866	6.824	512	7.336	2.392	61.586	777	62.363	10.767	53	
27.537	467	79.853	13.537	93.390	10.014	2.498	108	2.606	365	27.980	467	28.447	2.808	54	
13.044	125	36.344	1.561	37.905	5.469	956	7	963	230	13.208	125	13.333	1.752	55	
8.372	134	23.215	4.280	27.495	3.164	397	20	417	16	8.941	134	9.075	803	56	
387	—	2.637	79	2.716	2.469	38	—	38	34	387	—	387	293	57	
544	—	1.917	—	1.917	1.457	33	28	61	49	544	—	544	394	58	
129.835	2.104	578.112	43.410	621.522	325.758	10.926	2.680	13.606	7.403	139.537	2.290	141.827	64.043	59	
1.388	—	6.707	73	6.780	4.250	114	—	114	21	1.388	—	1.388	874	60	
1.033	—	4.289	147	4.436	1.584	53	—	53	15	1.033	—	1.033	337	61	
4.007	—	9.133	1.002	10.135	2.229	139	—	139	13	4.007	—	4.007	610	62	
687	24	4.503	30	4.533	1.925	185	—	185	95	687	24	711	244	63	
1.891	163	6.911	192	7.103	5.703	137	36	173	160	1.891	163	2.054	1.697	64	
899	—	2.546	804	3.350	1.452	42	—	42	6	899	—	899	211	65	
572	—	2.959	120	3.079	1.488	86	—	86	4	572	—	572	301	66	
148	—	794	145	939	939	11	—	11	11	148	—	148	148	67	
8.576	—	25.269	1.118	26.387	10.423	425	—	425	195	8.576	—	8.576	3.894	68	
200.795	5.265	620.141	72.986	693.127	247.520	13.471	1.022	14.493	5.623	206.795	5.265	212.060	73.240	69	
2.157	2.177	14.436	692	15.128	10.146	170	85	255	165	2.157	2.177	4.334	2.372	70	
28.744	801	90.889	5.148	96.037	38.350	2.151	26	2.177	576	29.722	838	30.560	8.393	71	
1.071	4	3.983	45	4.028	3.121	166	—	166	136	1.071	4	1.075	811	72	
576	—	3.501	69	3.570	3.200	133	1	134	131	576	—	576	442	73	
4.757	39	13.575	407	13.982	4.434	369	3	372	104	4.757	39	4.796	1.239	74	
1.092	29	11.068	486	11.554	3.715	420	—	420	137	1.224	29	1.253	382	75	
210	—	951	40	991	991	13	—	13	13	210	—	210	210	76	
2.187	19	8.139	752	8.891	6.201	191	7	198	147	2.187	19	2.206	1.259	77	
1.091	—	5.334	51	5.385	3.122	161	2	163	55	1.091	—	1.091	458	78	
856	9	3.444	598	4.042	2.945	44	—	46	27	856	9	865	478	79	
858	—	2.930	4	2.934	2.872	78	—	78	78	858	—	858	858	80	
282	7	1.785	157	1.942	1.917	40	—	40	40	282	7	289	289	81	
101	109	3.704	1	3.705	815	30	—	30	30	101	109	210	109	82	
17.															

SEZIONE III — PERSONALE IN FORZA;
 Segue Tav. 10 — Spese per il personale (migliaia di lire) nel 1950,
 B — Provincie, per classe, gruppi di categorie o categoria

N. d'ordine	PROVINCIE	DIRIGENTI E IMPIEGATI						OPERAI, MANOVALI, SORVEGLIANTI			
		Retribuzioni lorde		Ritenute a carico del personale		Contributi e spese a carico dei datori di lavoro		Retribuzioni lorde		Ritenute a carico del personale	
		stipendi	altre	per previdenza sociale e gestioni collegate	erariali	per previdenza sociale e gestioni collegate	altri	salari e stipendi	altre	per previdenza sociale e gestioni collegate	erariali
1	Alessandria	94.166	—	943	2.975	17.215	1.578	332.340	61.070	5.680	1.909
2	Asti	—	—	—	—	—	—	—	—	—	—
3	Cuneo	—	—	—	—	—	—	—	—	—	—
4	Novara	34.261	4.394	436	1.496	5.707	—	135.246	21.113	2.141	1.087
5	Torino	3.541	357	36	102	733	—	15.286	1.603	296	46
6	Vercelli	40.514	3.864	856	1.410	8.959	382	181.269	42.950	3.390	1.306
7	Aosta (Valle di)	—	—	—	—	—	—	—	—	—	—
8	Bergamo	9.276	611	112	208	1.889	—	32.877	5.753	641	214
9	Brescia	—	—	—	—	—	—	5.132	—	67	—
10	Como	—	—	—	—	—	—	1.079	132	19	13
11	Cremona	—	—	—	—	—	—	314	—	—	—
12	Mantova	—	—	—	—	—	—	—	—	—	—
13	Milano	80.429	5.269	1.441	2.623	14.397	23	528.130	87.370	9.647	6.246
14	Pavia	8.846	610	160	236	1.539	219	80.020	13.093	1.661	341
15	Sondrio	—	—	—	—	—	—	—	—	—	—
16	Varese	—	—	—	—	—	—	1.314	129	41	2
17	Bolzano	—	—	—	—	—	—	360	—	—	—
18	Trento	—	—	—	—	—	—	—	—	—	—
19	Belluno	—	—	—	—	—	—	—	—	—	—
20	Padova	588	—	81	7	156	—	16.422	—	256	4
21	Rovigo	—	—	—	—	—	—	—	—	—	—
22	Treviso	—	—	—	—	—	—	220	—	10	—
23	Venezia	—	—	—	—	—	—	171	—	4	—
24	Verona	—	—	—	—	—	—	—	—	—	—
25	Vicenza	—	—	—	—	—	—	—	—	—	—
26	Gorizia	—	—	—	—	—	—	—	—	—	—
27	Udine	—	—	—	—	—	—	949	25	5	—
28	Trieste (Territorio di)	—	—	—	—	—	—	91	8	1	—
29	Genova	—	—	—	—	—	—	4.906	405	121	16
30	Imperia	—	—	—	—	—	—	—	—	—	—
31	La Spezia	—	—	—	—	—	—	—	—	—	—
32	Savona	—	—	—	—	—	—	—	—	—	—
33	Bologna	—	—	—	—	—	—	—	—	—	—
34	Ferrara	—	—	—	—	—	—	—	—	—	—
35	Forlì	—	—	—	—	—	—	—	—	—	—
36	Modena	534	—	—	—	61	—	6.711	550	132	—
37	Parma	—	—	—	—	—	—	68	—	2	—
38	Piacenza	—	—	—	—	—	—	—	—	—	—
39	Ravenna	—	—	—	—	—	—	—	—	—	—
40	Reggio nell'Emilia	—	—	—	—	—	—	—	—	—	—
41	Arezzo	45.309	2.954	665	1.172	11.591	398	441.423	38.791	8.148	3.173
42	Firenze	4.646	511	60	78	1.153	—	32.501	3.681	338	88
43	Grosseto	—	—	—	—	—	—	—	—	—	—
44	Livorno	—	—	—	—	—	—	96	—	—	—
45	Lucca	840	70	17	—	220	—	13.153	2.528	250	14
46	Massa-Carrara	—	—	—	—	—	—	—	—	—	—
47	Pisa	—	—	—	—	—	—	—	—	—	—
48	Pistoia	268	26	3	—	74	—	9.613	1.582	206	—
49	Siena	405	38	6	10	117	—	3.261	69	65	5
50	Perugia	—	—	—	—	—	—	955	167	27	—
51	Terni	—	—	—	—	—	—	—	—	—	—
52	Ancona	—	—	—	—	—	—	867	30	—	—
53	Ascoli Piceno	—	—	—	—	—	—	—	—	—	—
54	Macerata	—	—	—	—	—	—	—	—	—	—
55	Pesaro e Urbino	—	—	—	—	—	—	—	—	—	—
56	Frosinone	—	—	—	—	—	—	—	—	—	—
57	Latina	—	—	—	—	—	—	—	—	—	—
58	Rieti	—	—	—	—	—	—	—	—	—	—
59	Roma	—	—	—	—	—	—	8.594	392	121	10
60	Viterbo	—	—	—	—	—	—	—	—	—	—
61	Campobasso	—	—	—	—	—	—	105	—	—	—
62	Chieti	—	—	—	—	—	—	5.667	887	118	—
63	L'Aquila	—	—	—	—	—	—	—	—	—	—
64	Pescara	—	—	—	—	—	—	—	—	—	—
65	Teramo	—	—	—	—	—	—	425	—	—	—
66	Avellino	—	—	—	—	—	—	—	—	—	—
67	Benevento	—	—	—	—	—	—	—	—	—	—
68	Caserta	—	—	—	—	—	—	—	—	—	—
69	Napoli	—	—	—	—	—	—	2.776	162	49	6
70	Salerno	—	—	—	—	—	—	—	—	—	—
71	Bari	1.084	88	90	—	388	37	11.827	1.194	584	—
72	Brindisi	—	—	—	—	—	—	—	—	—	—
73	Foggia	—	—	—	—	—	—	—	—	—	—
74	Lecce	—	—	—	—	—	—	2.366	79	59	—
75	Taranto	—	—	—	—	—	—	—	—	—	—
76	Matera	—	—	—	—	—	—	—	—	—	—
77	Potenza	—	—	—	—	—	—	—	—	—	—
78	Catanzaro	—	—	—	—	—	—	—	—	—	—
79	Cosenza	—	—	—	—	—	—	—	—	—	—
80	Reggio di Calabria	—	—	—	—	—	—	—	—	—	—
81	Agrigento	—	—	—	—	—	—	—	—	—	—
82	Caltanissetta	—	—	—	—	—	—	—	—	—	—
83	Catania	—	—	—	—	—	—	—	—	—	—
84	Enna	—	—	—	—	—	—	—	—	—	—
85	Messina	—	—	—	—	—	—	150	5	—	—
86	Palermo	3.917	103	127	8	724	—	10.203	350	19	4
87	Ragusa	—	—	—	—	—	—	—	—	—	—
88	Siracusa	—	—	—	—	—	—	—	—	—	—
89	Trapani	—	—	—	—	—	—	—	—	—	—
90	Cagliari	—	—	—	—	—	—	627	23	2	—
91	Nuoro	—	—	—	—	—	—	—	—	—	—
92	Sassari	—	—	—	—	—	—	—	—	—	—
	ITALIA	328.624	18.895	5.033	10.325	64.923	2.637	1.887.514	284.141	34.100	14.484

ORE DI LAVORO E RELATIVE SPESE
secondo gruppi di posizioni nella professione e titolo di spesa
 di attività economica: FABBRICAZ. FELTRI, CAPPELLI, ECC. (3.05.01)

E SIMILI, APPRENDISTI		T O T A L E												N. d'ordine
Contributi e spese a carico dei datori di lavoro		Retribuzioni lorde				Ritenute a carico del personale				Contributi e spese a carico dei datori di lavoro				
per previdenza sociale e gestioni collegate	altri	salari e stipendi	altre	Totale	per il personale delle unità artigiane	per previdenza sociale e gestioni collegate	erariali	Totale	delle unità artigiane	per previdenza sociale e gestioni collegate	altri	Totale	delle unità artigiane	
127.027	8.895	426.506	61.070	487.576	324	6.623	4.884	11.507	—	144.242	10.473	154.715	109	
—	—	—	—	—	—	—	—	—	—	—	—	—	—	
40.845	539	169.507	25.507	195.014	—	2.577	2.583	5.160	—	46.552	539	47.091	—	
5.295	34	18.827	1.960	20.787	2.142	332	148	480	41	6.028	34	6.062	574	
61.648	3.449	221.783	46.814	268.597	—	4.246	2.716	6.962	—	70.607	3.831	74.438	—	
—	—	—	—	—	—	—	—	—	—	—	—	—	—	
13.776	—	42.153	6.364	48.517	1.518	753	422	1.175	38	15.665	—	15.665	605	
1.223	—	5.132	—	5.132	—	67	—	67	—	1.223	—	1.223	—	
355	—	1.079	132	1.211	—	19	13	32	—	355	—	355	—	
127	—	314	—	314	—	—	—	—	—	127	—	127	—	
165.224	2.697	608.559	92.639	701.198	27.755	11.088	8.869	19.957	733	179.621	2.720	182.341	7.310	
30.339	—	88.866	13.703	102.569	118	1.821	577	2.398	6	31.878	219	32.097	50	
595	8	1.314	129	1.443	—	41	2	43	—	595	8	603	—	
110	—	360	—	360	360	—	—	—	—	110	—	110	110	
—	—	—	—	—	—	—	—	—	—	—	—	—	—	
7.023	—	17.010	—	17.010	—	337	11	348	—	7.179	—	7.179	—	
78	—	220	—	220	220	10	—	10	10	78	—	78	78	
51	—	171	—	171	171	4	—	4	4	51	—	51	51	
—	—	—	—	—	—	—	—	—	—	—	—	—	—	
—	—	—	—	—	—	—	—	—	—	—	—	—	—	
—	—	949	25	974	—	5	—	5	—	—	—	—	—	
26	—	91	8	99	99	1	—	1	1	26	—	26	26	
1.905	15	4.906	405	5.311	1.771	121	16	137	41	1.905	15	1.920	569	
—	—	—	—	—	—	—	—	—	—	—	—	—	—	
—	—	—	—	—	—	—	—	—	—	—	—	—	—	
—	—	—	—	—	—	—	—	—	—	—	—	—	—	
2.903	—	7.245	550	7.795	—	132	—	132	—	2.964	—	2.964	—	
15	—	68	—	68	68	2	—	2	2	15	—	15	15	
—	—	—	—	—	—	—	—	—	—	—	—	—	—	
143.869	3.053	486.732	41.745	528.477	6.133	8.813	4.345	13.158	126	155.460	3.451	158.911	2.296	
10.879	29	37.147	4.192	41.339	852	398	166	564	19	12.032	29	12.061	272	
27	—	96	—	96	96	—	—	—	—	27	—	27	—	
5.323	30	13.993	2.598	16.591	96	267	14	281	—	5.543	30	5.573	27	
—	—	—	—	—	—	—	—	—	—	—	—	—	—	
4.034	6	9.881	1.608	11.489	—	209	—	209	—	4.108	6	4.114	—	
1.376	—	3.666	107	3.773	—	71	15	86	—	1.493	—	1.493	—	
386	118	955	167	1.122	—	27	—	27	—	386	118	504	—	
141	—	867	30	897	335	—	—	—	—	141	—	141	44	
—	—	—	—	—	—	—	—	—	—	—	—	—	—	
—	—	—	—	—	—	—	—	—	—	—	—	—	—	
2.237	10	8.594	392	8.986	4.074	121	10	131	12	2.237	10	2.247	578	
121	—	105	—	105	105	—	—	—	—	121	—	121	121	
2.893	—	5.667	887	6.554	—	118	—	118	—	2.893	—	2.893	—	
—	—	—	—	—	—	—	—	—	—	—	—	—	—	
142	—	425	—	425	425	—	—	—	—	142	—	142	142	
—	—	—	—	—	—	—	—	—	—	—	—	—	—	
662	60	2.776	162	2.938	2.938	49	6	55	55	662	60	722	722	
5.516	306	12.911	1.282	14.193	389	674	—	674	—	5.904	343	6.247	126	
711	34	2.366	79	2.445	120	59	—	59	3	711	34	745	50	
—	—	—	—	—	—	—	—	—	—	—	—	—	—	
—	—	—	—	—	—	—	—	—	—	—	—	—	—	
—	—	—	—	—	—	—	—	—	—	—	—	—	—	
3.876	—	150	5	155	155	146	12	158	—	4.600	—	4.600	264	
—	—	14.120	453	14.573	586	—	—	—	—	—	—	—	—	
—	—	—	—	—	—	—	—	—	—	—	—	—	—	
282	—	627	23	650	650	2	—	2	2	282	—	282	282	
—	—	—	—	—	—	—	—	—	—	—	—	—	—	
641.040	19.283	2.216.138	303.036	2.519.174	51.404	39.133	24.809	63.942	1.093	705.963	21.820	727.883	14.421	

SEZIONE III — PERSONALE IN FORZA;
 Segue Tav. 10 — Spese per il personale (migliaia di lire) nel 1950,
 B — Provincie, per classe, gruppi di categorie o categoria

N. d'ordine	PROVINCIE	DIRIGENTI E IMPIEGATI						OPERAI, MANOVALI, SORVEGLIANTI			
		Retribuzioni lorde		Ritenute a carico del personale		Contributi e spese a carico dei datori di lavoro		Retribuzioni lorde		Ritenute a carico del personale	
		stipendi	altre	per previdenza sociale e gestioni collegate	erariali	per previdenza sociale e gestioni collegate	altri	salari e stipendi	altre	per previdenza sociale e gestioni collegate	erariali
1	Alessandria	—	—	—	—	—	—	—	—	—	—
2	Asti	256	23	5	1	90	—	51	9	1	—
3	Cuneo	—	—	—	—	—	—	—	—	2	—
4	Novara	—	—	—	—	—	—	—	—	4	—
5	Torino	3.500	231	36	21	782	—	751	48	2	—
6	Vercelli	—	—	—	—	—	—	13.783	1.622	403	26
7	Aosta (Valle di)	—	—	—	—	—	—	292	32	4	—
8	Bergamo	—	—	—	—	—	—	85	19	2	—
9	Brescia	—	—	—	—	—	—	408	23	10	—
10	Como	—	—	—	—	—	—	—	—	—	—
11	Cremona	—	—	—	—	—	—	502	58	10	—
12	Mantova	—	—	—	—	—	—	551	44	4	—
13	Milano	6.747	452	254	101	1.329	—	363	—	—	—
14	Pavia	—	—	—	—	—	—	37.880	3.635	1.458	209
15	Sondrio	—	—	—	—	—	—	—	—	—	—
16	Varese	—	—	—	—	—	—	—	—	10	—
17	Bolzano	—	—	—	—	—	—	245	—	—	—
18	Trento	—	—	—	—	—	—	260	10	5	—
19	Belluno	—	—	—	—	—	—	350	28	3	—
20	Padova	—	—	—	—	—	—	—	—	—	—
21	Rovigo	—	—	—	—	—	—	2.538	137	65	1
22	Treviso	—	—	—	—	—	—	101	—	6	—
23	Venezia	—	—	—	—	—	—	399	6	5	—
24	Verona	—	—	—	—	—	—	2.070	429	39	15
25	Vicenza	—	—	—	—	—	—	284	22	2	—
26	Gorizia	—	—	—	—	—	—	620	37	101	—
27	Udine	—	—	—	—	—	—	—	—	—	—
28	Trieste (Territorio di)	167	15	—	—	57	—	271	—	4	—
29	Genova	280	—	20	—	70	—	2.101	263	17	—
30	Imperia	—	—	—	—	—	—	2.810	179	97	—
31	La Spezia	—	—	—	—	—	—	—	—	—	—
32	Savona	—	—	—	—	—	—	30	8	—	—
33	Bologna	—	—	—	—	—	—	32	—	1	—
34	Ferrara	—	—	—	—	—	—	2.867	178	40	—
35	Forlì	—	—	—	—	—	—	344	56	7	—
36	Modena	—	—	—	—	—	—	90	—	—	—
37	Parma	—	—	—	—	—	—	34	5	—	—
38	Piacenza	—	—	—	—	—	—	218	4	2	—
39	Ravenna	—	—	—	—	—	—	150	9	1	—
40	Reggio nell'Emilia	—	—	—	—	—	—	—	—	—	—
41	Arezzo	—	—	—	—	—	—	74	32	—	—
42	Firenze	3.761	345	85	71	726	118	14.430	1.376	749	116
43	Grosseto	—	—	—	—	—	—	—	—	—	—
44	Livorno	—	—	—	—	—	—	217	19	43	—
45	Lucca	—	—	—	—	—	—	—	—	—	—
46	Massa-Carrara	—	—	—	—	—	—	—	—	—	—
47	Pisa	—	—	—	—	—	—	95	—	—	—
48	Pistoia	—	—	—	—	—	—	378	13	2	—
49	Siena	—	—	—	—	—	—	—	—	—	—
50	Perugia	—	—	—	—	—	—	174	1	—	—
51	Terni	—	—	—	—	—	—	—	—	—	—
52	Ancona	—	—	—	—	—	—	726	322	61	—
53	Ascoli Piceno	—	—	—	—	—	—	60	5	—	—
54	Macerata	—	—	—	—	—	—	208	20	8	—
55	Pesaro e Urbino	—	—	—	—	—	—	—	—	—	—
56	Frosinone	—	—	—	—	—	—	—	—	—	—
57	Latina	—	—	—	—	—	—	—	—	—	—
58	Rieti	—	—	—	—	—	—	—	—	—	—
59	Roma	294	27	6	—	97	70	14.268	939	403	51
60	Viterbo	—	—	—	—	—	—	—	—	—	—
61	Campobasso	—	—	—	—	—	—	—	—	—	—
62	Chieti	—	—	—	—	—	—	—	—	—	—
63	L'Aquila	—	—	—	—	—	—	—	—	—	—
64	Pescara	—	—	—	—	—	—	—	—	—	—
65	Teramo	—	—	—	—	—	—	—	—	—	—
66	Avellino	—	—	—	—	—	—	—	—	—	—
67	Benevento	—	—	—	—	—	—	—	—	—	—
68	Caserta	—	—	—	—	—	—	—	—	—	—
69	Napoli	322	17	11	—	146	—	1.331	84	43	—
70	Salerno	—	—	—	—	—	—	—	—	—	—
71	Bari	—	—	—	—	—	—	—	—	—	—
72	Brindisi	—	—	—	—	—	—	—	—	—	—
73	Foggia	—	—	—	—	—	—	265	13	5	—
74	Lecce	—	—	—	—	—	—	—	—	—	—
75	Taranto	—	—	—	—	—	—	—	—	—	—
76	Matera	—	—	—	—	—	—	—	—	—	—
77	Potenza	—	—	—	—	—	—	—	—	—	—
78	Catanzaro	—	—	—	—	—	—	—	—	—	—
79	Cosenza	—	—	—	—	—	—	—	—	—	—
80	Reggio di Calabria	—	—	—	—	—	—	—	—	—	—
81	Agrigento	—	—	—	—	—	—	—	—	—	—
82	Caltanissetta	—	—	—	—	—	—	—	—	—	—
83	Catania	336	—	—	—	—	—	831	20	5	—
84	Enna	—	—	—	—	—	—	—	—	—	—
85	Messina	—	—	—	—	—	—	—	—	—	—
86	Palermo	—	—	—	—	—	—	738	52	17	—
87	Ragusa	—	—	—	—	—	—	—	—	—	—
88	Siracusa	—	—	—	—	—	—	—	—	—	—
89	Trapani	—	—	—	—	—	—	—	—	—	—
90	Cagliari	—	—	—	—	—	—	80	—	—	—
91	Nuoro	—	—	—	—	—	—	—	—	—	—
92	Sassari	—	—	—	—	—	—	—	—	—	—
	ITALIA	15.663	1.110	417	194	3.297	188	104.355	9.757	3.635	418

ORE DI LAVORO E RELATIVE SPESE

secondo gruppi di posizioni nella professione e titolo di spesa

di attività economica: LABORATORI DI MODISTERIA (£05.03)

E SIMILI, APPRENDISTI		T O T A L E												N. d'ordine
Contributi e spese a carico dei datori di lavoro		Retribuzioni lorde				Ritenute a carico del personale				Contributi e spese a carico dei datori di lavoro				
per previdenza sociale e gestioni collegate	altri	salari e stipendi	altre	Totale	per il personale delle unità artigiane	per previdenza sociale e gestioni collegate	erariali	Totale	delle unità artigiane	per previdenza sociale e gestioni collegate	altri	Totale	delle unità artigiane	
—	—	—	—	—	—	—	—	—	—	—	—	—	—	1
17	—	307	32	339	339	6	1	7	7	107	—	107	107	2
—	—	—	—	—	—	—	—	—	—	—	—	—	—	3
269	—	751	48	799	122	2	—	2	2	269	—	269	28	4
4.135	196	17.283	1.853	19.136	12.334	439	47	486	372	4.917	196	5.113	3.115	5
90	—	292	32	324	324	4	—	4	4	90	—	90	90	6
27	—	85	19	104	104	2	—	2	2	27	—	27	27	7
123	—	408	23	431	431	10	—	10	10	123	—	123	123	8
—	—	—	—	—	—	—	—	—	—	—	—	—	—	9
179	—	502	58	560	560	10	—	10	10	179	—	179	179	10
199	—	551	44	595	595	4	—	4	4	199	—	199	199	11
120	—	363	—	363	363	—	—	—	—	120	—	120	120	12
10.520	35	44.627	4.087	48.714	38.518	1.712	310	2.022	1.220	11.849	35	11.884	10.461	13
—	—	—	—	—	—	—	—	—	—	—	—	—	—	14
77	—	245	—	245	245	10	—	10	10	77	—	77	77	15
95	—	260	10	270	270	5	—	5	5	95	—	95	95	16
100	—	350	28	378	378	3	—	3	3	100	—	100	100	17
—	—	—	—	—	—	—	—	—	—	—	—	—	—	18
884	—	2.538	137	2.675	1.718	65	1	66	47	884	—	884	462	19
32	—	101	—	101	101	6	—	6	6	32	—	32	32	20
127	—	399	6	405	405	5	—	5	5	127	—	127	127	21
640	82	2.070	429	2.499	2.065	39	15	54	37	640	82	722	638	22
99	—	284	22	306	306	2	—	2	2	99	—	99	99	23
187	—	620	37	657	657	101	—	101	101	187	—	187	187	24
—	—	—	—	—	—	—	—	—	—	—	—	—	—	25
71	—	271	—	271	271	4	—	4	4	71	—	71	71	26
673	—	2.268	278	2.546	2.546	17	—	17	17	730	—	730	730	27
676	—	3.090	179	3.269	3.269	117	—	117	117	746	—	746	746	28
—	—	—	—	—	—	—	—	—	—	—	—	—	—	29
15	—	30	8	38	38	—	—	—	—	15	—	15	15	30
11	—	32	—	32	32	1	—	1	1	11	—	11	11	31
896	—	2.867	178	3.045	3.045	40	—	40	40	896	—	896	896	32
95	—	344	56	400	400	7	—	7	7	95	—	95	95	33
—	—	90	—	90	90	—	—	—	—	—	—	—	—	34
10	—	34	5	39	39	—	—	—	—	10	—	10	10	35
70	10	218	4	222	175	2	—	2	1	70	10	80	67	36
53	—	150	9	159	159	1	—	1	1	53	—	53	53	37
27	—	74	32	106	106	—	—	—	—	27	—	27	27	38
—	—	—	—	—	—	—	—	—	—	—	—	—	—	39
4.860	9	18.191	1.721	19.912	9.021	834	187	1.021	541	5.586	127	5.713	2.635	40
70	—	217	19	236	236	43	—	43	43	70	—	70	70	41
—	—	—	—	—	—	—	—	—	—	—	—	—	—	42
36	—	95	—	95	95	—	—	—	—	36	—	36	36	43
97	—	378	13	391	391	2	—	2	2	97	—	97	97	44
—	—	—	—	—	—	—	—	—	—	—	—	—	—	45
45	—	174	1	175	175	—	—	—	—	45	—	45	45	46
—	—	—	—	—	—	—	—	—	—	—	—	—	—	47
269	—	726	322	1.048	1.048	61	—	61	61	269	—	269	269	48
67	—	60	5	65	65	—	—	—	—	67	—	67	67	49
—	—	208	20	228	228	8	—	8	8	—	—	—	—	50
—	—	—	—	—	—	—	—	—	—	—	—	—	—	51
—	—	—	—	—	—	—	—	—	—	—	—	—	—	52
—	—	—	—	—	—	—	—	—	—	—	—	—	—	53
—	—	—	—	—	—	—	—	—	—	—	—	—	—	54
—	—	—	—	—	—	—	—	—	—	—	—	—	—	55
—	—	—	—	—	—	—	—	—	—	—	—	—	—	56
—	—	—	—	—	—	—	—	—	—	—	—	—	—	57
—	—	—	—	—	—	—	—	—	—	—	—	—	—	58
—	—	—	—	—	—	—	—	—	—	—	—	—	—	59
3.586	13	14.562	966	15.528	13.046	409	51	460	360	3.683	83	3.766	3.305	60
—	—	—	—	—	—	—	—	—	—	—	—	—	—	61
—	—	—	—	—	—	—	—	—	—	—	—	—	—	62
—	—	—	—	—	—	—	—	—	—	—	—	—	—	63
—	—	—	—	—	—	—	—	—	—	—	—	—	—	64
—	—	—	—	—	—	—	—	—	—	—	—	—	—	65
—	—	—	—	—	—	—	—	—	—	—	—	—	—	66
—	—	—	—	—	—	—	—	—	—	—	—	—	—	67
—	—	—	—	—	—	—	—	—	—	—	—	—	—	68
312	—	1.653	101	1.754	1.327	54	—	54	54	458	—	458	332	69
—	—	—	—	—	—	—	—	—	—	—	—	—	—	70
—	—	—	—	—	—	—	—	—	—	—	—	—	—	71
—	—	—	—	—	—	—	—	—	—	—	—	—	—	72
86	—	265	13	278	278	5	—	5	5	86	—	86	86	73
—	—	—	—	—	—	—	—	—	—	—	—	—	—	74
—	—	—	—	—	—	—	—	—	—	—	—	—	—	75
—	—	—	—	—	—	—	—	—	—	—	—	—	—	76
—	—	—	—	—	—	—	—	—	—	—	—	—	—	77
—	—	—	—	—	—	—	—	—	—	—	—	—	—	78
—	—	—	—	—	—	—	—	—	—	—	—	—	—	79
—	—	—	—	6	—	—	—	—	—	—	—	—	—	80
—	—	—	—	—	—	—	—	—	—	—	—	—	—	81
—	—	—	—	—	—	—	—	—	—	—	—	—	—	82
83	—	1.167	20	1.187	1.187	5	—	5	5	83	—	83	83	83
—	—	—	—	—	—	—	—	—	—	—	—	—	—	84
195	—	738	52	790	790	17	—	17	17	195	—	195	195	85
—	—	—	—	—	—	—	—	—	—	—	—	—	—	86
—	—	—	—	—	—	—	—	—	—	—	—	—	—	87
—	—	—	—	—	—	—	—	—	—	—	—	—	—	88
—	—	—	—	—	—	—	—	—	—	—	—	—	—	89
7	—	80	—	80	80	—	—	—	—	7	—	7	7	90
—	—	—	—	—	—	—	—	—	—	—	—	—	—	91
—	—	—	—	—	—	—	—	—	—	—	—	—	—	92
30.230	345	120.018	10.867	130.885	97.972	4.052	612	4.664	3.131	33.527	533	34.060	26.214	

SEZIONE III — PERSONALE IN FORZA;
 Segue Tav. 10 — Spese per il personale (migliaia di lire) nel 1950,
 B — Province, per classe, gruppi di categorie o categoria

N. d'ordine	PROVINCIE	DIRIGENTI E IMPIEGATI					OPERAI, MANOVALI, SORVEGLIANTI				
		Retribuzioni lorde		Ritenute a carico del personale		Contributi e spese a carico dei datori di lavoro		Retribuzioni lorde		Ritenute a carico del personale	
		stipendi	altre	per previdenza sociale e gestioni collegate	erariali	per previdenza sociale e gestioni collegate	altri	salari e stipendi	altre	per previdenza sociale e gestioni collegate	erariali
1	Alessandria	4.255	132	96	16	1.089	50	46.950	6.229	1.431	60
2	Asti	3.159	284	80	133	614	—	48.105	5.945	1.080	148
3	Cuneo	4.889	492	78	79	1.415	—	61.971	6.995	1.249	50
4	Novara	33.530	4.084	514	1.088	6.085	388	197.034	39.028	3.929	1.132
5	Torino	153.731	13.995	4.084	4.905	32.765	750	626.144	103.084	14.689	3.807
6	Vercelli	—	—	—	—	—	—	24.649	1.578	438	38
7	Aosta (Valle di)	—	—	—	—	—	—	2.814	49	32	1
8	Bergamo	1.311	—	48	—	317	—	49.521	1.142	1.100	46
9	Brescia	2.596	251	36	71	602	—	36.829	3.142	995	6
10	Como	5.365	212	59	112	1.243	—	60.926	7.500	1.615	451
11	Cremona	2.232	—	58	64	514	—	20.174	581	1.000	29
12	Mantova	16.591	901	187	371	3.282	—	69.742	4.178	1.034	164
13	Milano	380.985	30.440	6.189	11.698	71.615	5.553	1.517.498	228.266	30.842	8.540
14	Pavia	1.343	127	22	19	463	—	32.451	3.312	678	150
15	Sondrio	—	—	—	—	—	—	2.835	—	54	—
16	Varese	13.866	318	172	534	2.219	—	162.065	8.008	3.666	900
17	Bolzano	1.003	60	—	14	269	—	27.788	1.466	2.774	15
18	Trento	1.441	44	21	—	301	—	10.012	590	311	161
19	Belluno	—	—	—	—	—	—	9.244	315	252	31
20	Padova	1.589	111	26	23	312	—	48.094	4.762	1.464	59
21	Rovigo	362	—	5	—	100	—	8.286	355	219	2
22	Treviso	2.181	337	269	61	454	—	53.301	5.414	1.853	21
23	Venezia	6.069	464	74	114	1.397	—	72.110	7.873	1.510	150
24	Verona	—	—	—	—	—	—	10.318	171	205	1
25	Vicenza	6.929	605	154	199	1.691	—	41.397	5.613	851	65
26	Gorizia	—	—	—	—	—	—	6.793	270	378	5
27	Udine	4.219	272	62	25	1.014	—	53.700	6.007	1.088	176
28	Trieste (Territorio di)	19.591	1.729	299	481	4.010	—	152.547	22.419	1.819	1.085
29	Genova	10.741	762	185	264	2.865	53	122.897	14.914	3.757	773
30	Imperia	—	—	—	—	—	—	10.716	188	329	—
31	La Spezia	1.068	112	23	21	279	28	32.634	7.287	709	55
32	Savona	—	—	—	—	—	—	5.607	615	142	—
33	Bologna	7.580	601	184	82	1.838	—	108.428	11.391	2.830	167
34	Ferrara	—	—	—	—	—	—	13.360	684	173	97
35	Forlì	1.893	297	27	65	483	—	15.108	3.208	238	55
36	Modena	360	—	—	—	108	—	7.839	297	393	30
37	Parma	—	—	—	—	—	—	12.956	858	496	7
38	Piacenza	275	—	—	—	68	—	15.505	913	173	26
39	Ravenna	—	—	—	—	—	—	3.524	238	4	—
40	Reggio nell'Emilia	818	98	12	24	128	—	7.300	641	150	10
41	Arezzo	895	59	26	3	202	—	13.228	393	363	1
42	Firenze	58.094	4.289	1.207	1.193	13.607	321	326.285	28.853	8.185	1.490
43	Grosseto	—	—	—	—	—	—	1.450	88	69	—
44	Livorno	1.306	110	46	17	362	—	6.681	296	270	18
45	Lucca	—	—	—	—	—	—	9.412	294	197	1
46	Massa-Carrara	880	95	6	17	95	—	5.273	377	121	12
47	Pisa	341	27	5	5	93	—	13.104	2.094	261	34
48	Pistoia	1.235	255	21	14	391	2	7.457	536	165	3
49	Siena	—	—	—	—	—	—	6.108	225	139	—
50	Perugia	126	2	2	—	49	—	9.410	528	70	37
51	Terni	—	—	—	—	—	—	3.944	72	82	35
52	Ancona	—	—	—	—	—	—	6.864	622	197	—
53	Ascoli Piceno	—	—	—	—	—	—	3.830	29	15	—
54	Macerata	—	—	—	—	—	—	5.645	408	207	10
55	Pesaro e Urbino	—	—	—	—	—	—	9.960	647	319	7
56	Frosinone	—	—	—	—	—	—	1.538	10	—	—
57	Latina	—	—	—	—	—	—	2.008	59	34	—
58	Rieti	—	—	—	—	—	—	610	—	—	28
59	Roma	40.345	3.196	564	524	7.257	5	285.820	19.510	5.341	1.113
60	Viterbo	—	—	—	—	—	—	4.113	14	108	—
61	Campobasso	—	—	—	—	—	—	3.551	41	44	—
62	Chieti	—	—	—	—	—	—	1.380	10	11	—
63	L'Aquila	—	—	—	—	—	—	3.342	—	143	—
64	Pescara	—	—	—	—	—	—	3.346	15	101	—
65	Teramo	—	—	—	—	—	—	697	486	10	—
66	Avellino	—	—	—	—	—	—	814	28	65	—
67	Benevento	—	—	—	—	—	—	458	145	6	—
68	Caserta	—	—	—	—	—	—	2.765	31	7	—
69	Napoli	10.102	489	151	134	2.718	—	107.945	4.165	1.928	245
70	Salerno	—	—	—	—	—	—	3.469	70	14	20
71	Bari	320	30	10	—	148	—	24.665	803	351	—
72	Brindisi	—	—	—	—	—	—	2.059	—	85	—
73	Foggia	—	—	—	—	—	—	2.731	56	83	1
74	Lecce	—	—	—	—	—	—	2.423	162	52	—
75	Taranto	—	—	—	—	—	—	3.339	34	26	—
76	Matera	—	—	—	—	—	—	—	—	—	—
77	Potenza	—	—	—	—	—	—	2.458	12	98	7
78	Catanzaro	—	—	—	—	—	—	2.972	41	61	2
79	Cosenza	—	—	—	—	—	—	1.247	573	10	2
80	Reggio di Calabria	—	—	—	—	—	—	1.917	4	33	—
81	Agrigento	—	—	—	—	—	—	999	117	—	—
82	Caltanissetta	—	—	—	—	—	—	708	1	—	—
83	Catania	—	—	—	—	—	—	10.238	390	239	—
84	Enna	—	—	—	—	—	—	272	—	—	—
85	Messina	—	—	—	—	—	—	5.845	137	45	—
86	Palermo	13.404	1.165	310	414	2.077	300	15.051	745	318	181
87	Ragusa	—	—	—	—	—	—	2.118	13	97	—
88	Siracusa	—	—	—	—	—	—	1.583	100	76	5
89	Trapani	120	—	—	—	—	—	2.810	94	107	—
90	Cagliari	—	—	—	—	—	—	8.041	173	237	13
91	Nuoro	—	—	—	—	—	—	710	10	28	—
92	Sassari	86	—	—	—	—	—	4.797	130	81	—
	ITALIA	817.226	66.445	15.332	22.784	164.539	7.480	4.756.662	579.167	106.449	21.778

ORE DI LAVORO E RELATIVE SPESE

secondo gruppi di posizioni nella professione e titolo di spesa

di attività economica: CONFEZIONE DI VESTIARIO (3.05.04)

E SIMILI, APPRENDISTI		T O T A L E												N. d'ordine
Contributi e spese a carico dei datori di lavoro		Retribuzioni lorde				Ritenute a carico del personale				Contributi e spese a carico dei datori di lavoro				
per previdenza sociale e gestioni collegate	altri	salari e stipendi	altre	Totale	per il personale delle unità artigiane	per previdenza sociale e gestioni collegate	erariali	Totale	delle unità artigiane	per previdenza sociale e gestioni collegate	altri	Totale	delle unità artigiane	
17.235	532	51.205	6.361	57.566	23.178	1.527	76	1.603	293	18.324	582	18.906	6.851	1
16.990	35	51.264	6.229	57.493	9.596	1.160	281	1.441	316	17.604	35	17.639	2.106	2
25.559	278	66.860	7.487	74.347	17.176	1.327	129	1.456	148	26.974	278	27.252	5.571	3
72.693	6.167	230.564	43.112	273.676	16.666	4.443	2.220	6.663	256	78.778	6.555	85.333	4.330	4
208.609	5.656	779.875	117.079	896.954	153.995	18.773	8.712	27.485	4.590	241.374	6.406	247.780	43.315	5
7.360	38	24.649	1.578	26.227	16.507	438	38	476	303	7.360	38	7.398	4.385	6
1.141	—	2.814	49	2.863	2.482	32	1	33	33	1.141	—	1.141	1.004	7
17.145	—	50.832	1.142	51.974	21.719	1.148	46	1.194	474	17.462	—	17.462	6.297	8
11.555	395	39.425	3.393	42.818	22.229	1.031	77	1.108	602	12.552	395	12.947	3.130	9
20.471	286	66.291	7.712	74.003	36.301	1.674	563	2.237	1.498	21.714	286	22.000	9.957	10
7.809	223	22.406	581	22.987	12.757	1.058	93	1.151	891	8.323	223	8.546	3.307	11
24.375	146	86.333	5.079	91.412	17.201	1.221	535	1.756	247	27.657	146	27.803	5.181	12
499.489	18.798	1.898.483	258.706	2.157.189	425.579	37.031	20.238	57.269	10.748	571.104	24.351	595.455	108.856	13
10.702	40	33.794	3.439	37.233	23.649	700	169	869	564	11.165	40	11.205	6.976	14
559	—	2.835	—	2.835	2.835	54	—	54	54	559	—	559	559	15
57.406	299	175.931	8.326	184.257	29.868	3.858	1.434	5.292	1.211	59.625	299	59.924	9.395	16
8.537	569	28.791	1.526	30.317	20.325	2.774	29	2.803	2.582	8.806	569	9.375	5.748	17
2.686	38	11.453	634	12.087	9.293	332	161	493	452	2.987	38	3.025	2.310	18
2.410	164	9.244	315	9.559	9.559	252	31	283	283	2.410	164	2.574	2.574	19
16.948	181	49.683	4.873	54.556	28.250	1.490	82	1.572	848	17.260	181	17.441	8.003	20
2.195	9	8.648	355	9.003	7.022	226	2	228	187	2.295	9	2.304	1.507	21
17.904	27	55.482	5.751	61.233	26.663	2.122	82	2.204	781	18.358	27	18.385	6.967	22
26.051	171	78.179	8.337	86.516	29.764	1.584	264	1.848	624	27.448	171	27.619	8.992	23
2.452	259	10.318	171	10.489	7.425	205	1	206	197	2.452	259	2.711	1.784	24
13.763	88	48.326	6.218	54.544	18.288	1.005	264	1.269	391	15.454	88	15.542	4.812	25
1.678	—	6.793	270	7.063	6.573	378	5	383	383	1.678	—	1.678	1.589	26
16.656	447	57.919	6.279	64.198	33.165	1.150	201	1.351	834	17.670	447	18.117	8.892	27
53.917	1.906	172.138	24.148	196.286	37.103	2.118	1.566	3.684	358	57.927	1.906	59.833	10.314	28
37.377	524	133.638	15.676	149.314	77.083	3.942	1.037	4.979	2.324	40.242	524	40.819	18.811	29
2.486	74	10.716	188	10.904	6.154	329	—	329	136	2.486	74	2.560	1.370	30
14.854	998	33.702	7.399	41.101	9.187	732	76	808	242	15.133	1.026	16.159	2.975	31
1.591	—	5.607	615	6.222	5.579	142	—	142	142	1.591	—	1.591	1.395	32
37.129	274	116.008	11.992	128.000	64.298	3.014	249	3.263	1.466	38.967	274	39.241	18.544	33
3.148	497	13.360	684	14.044	12.345	173	97	270	250	3.148	497	3.645	3.156	34
5.647	3	17.001	3.505	20.506	6.773	265	120	385	120	6.130	3	6.133	1.401	35
1.699	4	8.199	297	8.496	8.466	393	30	423	423	1.807	4	1.811	1.811	36
3.784	40	12.956	858	13.814	13.514	496	7	503	499	3.784	40	3.824	3.731	37
4.603	9	15.780	913	16.693	14.718	173	26	199	189	4.671	9	4.680	3.997	38
458	38	3.524	238	3.762	2.670	4	—	4	4	458	38	496	496	39
2.378	5	8.118	739	8.857	5.499	162	34	196	119	2.506	5	2.511	1.500	40
4.610	—	14.123	452	14.575	6.848	389	4	393	389	4.812	—	4.812	1.803	41
100.359	2.516	384.379	33.142	417.521	85.553	9.392	2.683	12.075	2.596	113.966	2.837	116.803	21.783	42
541	—	1.450	88	1.538	1.167	69	—	69	62	541	—	541	394	43
1.829	—	7.987	406	8.393	7.445	316	35	351	349	2.191	—	2.191	1.832	44
2.065	48	9.412	294	9.706	6.407	197	1	198	149	2.065	48	2.113	1.196	45
1.299	101	6.153	472	6.625	2.994	127	29	156	92	1.394	101	1.495	561	46
4.307	110	13.445	2.121	15.566	4.957	266	39	305	103	4.400	110	4.510	1.235	47
2.137	47	8.692	791	9.483	7.697	186	17	203	166	2.528	49	2.577	2.055	48
1.783	19	6.108	225	6.333	6.281	139	—	139	139	1.783	19	1.802	1.788	49
2.131	19	9.536	530	10.066	7.585	72	37	109	63	2.180	19	2.199	1.110	50
2.188	—	3.944	72	4.016	2.772	82	35	117	75	2.188	—	2.188	452	51
2.323	—	6.864	622	7.486	6.796	197	—	197	177	2.323	—	2.323	2.188	52
852	29	3.830	29	3.859	3.523	15	—	15	15	852	29	881	793	53
1.311	9	5.645	408	6.053	2.729	207	10	217	142	1.311	9	1.320	861	54
3.358	125	9.960	647	10.607	5.199	319	7	326	229	3.358	125	3.483	1.666	55
273	20	1.538	10	1.548	1.548	—	—	—	—	273	20	293	293	56
207	—	2.008	59	2.067	1.967	34	—	34	34	207	—	207	159	57
59	—	610	—	610	610	—	28	28	28	59	—	59	59	58
65.601	572	326.165	22.706	348.871	199.050	5.905	1.637	7.542	4.384	72.858	572	73.435	38.336	59
1.085	—	4.113	14	4.127	2.980	108	—	108	21	1.085	—	1.085	738	60
794	—	3.551	41	3.592	853	44	—	44	6	794	—	794	107	61
364	—	1.380	10	1.390	440	11	—	11	3	364	—	364	94	62
325	19	3.342	—	3.342	1.372	143	—	143	68	325	19	344	99	63
941	—	3.346	15	3.361	2.846	101	—	101	88	941	—	941	802	64
226	—	697	486	1.183	787	10	—	10	3	226	—	226	48	65
76	—	814	28	842	572	65	—	65	—	76	—	76	71	66
90	—	458	145	603	603	6	—	6	6	90	—	90	90	67
599	—	2.765	31	2.796	2.455	7	—	7	4	599	—	599	518	68
31.262	1.137	118.047	4.654	122.701	59.374	2.079	379	2.458	1.091	33.980	1.137	35.117	15.090	69
338	38	3.469	70	3.539	3.539	14	20	34	34	338	38	376	376	70
6.056	82	24.985	833	25.818	19.134	361	—	361	265	6.204	82	6.286	3.551	71
547	4	2.059	—	2.059	1.886	85	—	85	81	547	4	551	474	72
490	—	2.731	56	2.787	2.417	83	1	84	81	490	—	490	356	73
808	—	2.423	162	2.585	2.585	52	—	52	52	808	—	808	808	74
566	—	3.339	34	3.373	1.926	26	—	26	15	566	—	566	176	75
—	—	—	—	—	—	—	—	—	—	—	—	—	—	76
601	—	2.458	12	2.470	2.470	98	7	105	105	601	—	601	601	77
608	—	2.972	41	3.013	2.550	61	2	63	52	608	—	608	385	78
245	9	1.247	573	1.820	1.730	10	2	12	12	245	9	254	254	79
513	—	1.917	4	1.921	1.859	33	—	33	33	513	—	513	513	80
108	—	999	117	1.116	1.091	—	—	—	—	108	—	108	108	81
—	109	708	1	709	709	—	—	—	—	—	109	109	109	82
1.997	3	10.238	390	10.628	8.950	239	—	239	187	1.997	3	2.000	1.514	83
42	—	272	—	272	272	—	—	—	—	42	—	42	42	84
1.847	—	5.845	137	5.982	4.979	45	—	45	45	1.847	—	1.847	1.513	85
4.224	100	28.455	1.910	30.365	10.967	628	595	1.223	281	6.301	400	6.701	2.605	86
305	162	2.118	13	2.131	97	—	—	97	97	305	162	467	467	87
150	9	1.583	100	1.683	1.683	76	5	81	81	150	9	159	159	88
565	80	2.930	94	3.024	2.904	107	—	107	107	565	80	645		

SEZIONE III — PERSONALE IN FORZA;
Segue Tav. 10 — Spese per il personale (migliaia di lire) nel 1950,
B — Provincie, per classe, gruppi di categorie o categoria

N. d'ordine	PROVINCIE	DIRIGENTI E IMPIEGATI						OPERAI, MANOVALI, SOVRIGLIANTI			
		Retribuzioni lorde		Ritenute a carico del personale		Contributi e spese a carico dei datori di lavoro		Retribuzioni lorde		Ritenute a carico del personale	
		stipendi	altre	per previdenza sociale e gestioni collegate	erariali	per previdenza sociale e gestioni collegate	altri	salari e stipendi	altre	per previdenza sociale e gestioni collegate	erariali
1	Alessandria	—	—	—	—	—	—	39	4	—	—
2	Asti	907	98	17	12	291	—	24.503	3.661	599	40
3	Cuneo	3.492	315	49	129	689	—	28.400	7.029	771	40
4	Novara	15.125	2.069	307	360	3.705	—	109.255	20.577	2.200	229
5	Torino	20.457	1.826	786	589	3.171	143	150.994	22.278	8.428	553
6	Vercelli	—	—	—	—	—	—	—	—	—	—
7	Aosta (Valle di)	—	—	—	—	—	—	257	—	—	—
8	Bergamo	12.626	753	336	159	2.244	—	89.661	9.716	1.687	127
9	Brescia	—	—	—	—	—	—	—	—	—	—
10	Como	17.201	1.554	780	80	4.852	—	223.663	38.967	7.589	157
11	Cremona	—	—	—	—	—	—	8.945	454	136	17
12	Mantova	—	—	—	—	—	—	1.450	119	11	—
13	Milano	61.211	4.020	843	1.663	11.866	30	422.879	64.366	8.782	1.574
14	Pavia	—	—	—	—	—	—	1.094	21	19	—
15	Sondrio	—	—	—	—	—	—	—	—	—	—
16	Varese	10.083	1.035	195	276	2.497	—	122.585	17.114	2.579	488
17	Bolzano	—	—	—	—	—	—	2.323	37	44	—
18	Trento	—	—	—	—	—	—	280	8	4	—
19	Belluno	—	—	—	—	—	—	632	—	71	—
20	Padova	2.430	173	49	44	571	—	30.855	3.726	1.184	94
21	Rovigo	—	—	—	—	—	—	—	—	—	—
22	Treviso	—	—	—	—	—	—	1.801	97	45	—
23	Venezia	320	42	75	52	81	—	6.864	1.338	111	15
24	Verona	1.008	90	—	14	286	—	6.837	673	34	58
25	Vicenza	—	—	—	—	—	—	350	29	17	—
26	Gorizia	—	—	—	—	—	—	—	—	—	—
27	Udine	—	—	—	—	—	—	8.712	797	139	—
28	Trieste (Territorio di)	355	—	3	6	82	—	3.572	296	31	—
29	Genova	113	—	4	—	2	45	11.291	893	360	4
30	Imperia	—	—	—	—	—	—	270	—	—	—
31	La Spezia	—	—	—	—	—	—	1.897	19	44	—
32	Savona	—	—	—	—	—	—	—	—	—	—
33	Bologna	1.688	147	36	35	250	—	29.162	3.936	566	77
34	Ferrara	117	—	2	—	41	—	1.634	133	23	2
35	Forlì	—	—	—	—	—	—	30	—	—	—
36	Modena	—	—	—	—	—	—	4.685	303	51	—
37	Parma	278	21	5	4	89	—	5.549	719	221	3
38	Piacenza	—	—	—	—	—	—	351	30	—	—
39	Ravenna	—	—	—	—	—	—	524	7	8	—
40	Reggio nell'Emilia	—	—	—	—	—	—	273	28	4	—
41	Arezzo	—	—	—	—	—	—	3.110	380	62	—
42	Firenze	31.598	3.534	1.148	220	6.700	503	93.875	11.891	2.092	162
43	Grosseto	—	—	—	—	—	—	—	—	—	—
44	Livorno	—	—	—	—	—	—	—	—	—	—
45	Lucca	—	—	—	—	—	—	38	—	—	—
46	Massa-Carrara	—	—	—	—	—	—	—	—	—	—
47	Pisa	—	—	—	—	—	—	418	115	6	2
48	Pistoia	—	—	—	—	—	—	129	—	—	—
49	Siena	—	—	—	—	—	—	—	—	—	—
50	Perugia	—	—	—	—	—	—	668	131	—	—
51	Terni	—	—	—	—	—	—	627	303	19	—
52	Ancona	3.621	322	78	102	904	—	25.986	3.310	410	17
53	Ascoli Piceno	100	—	—	—	—	—	560	—	—	—
54	Macerata	—	—	—	—	—	—	636	54	119	12
55	Pesaro e Urbino	—	—	—	—	—	—	485	121	32	—
56	Frosinone	—	—	—	—	—	—	—	—	—	—
57	Latina	—	—	—	—	—	—	—	—	—	—
58	Rieti	—	—	—	—	—	—	—	—	—	—
59	Roma	3.442	303	43	56	816	—	57.072	6.486	1.237	112
60	Viterbo	—	—	—	—	—	—	—	—	—	—
61	Campobasso	—	—	—	—	—	—	—	—	—	—
62	Chieti	—	—	—	—	—	—	—	—	—	—
63	L'Aquila	—	—	—	—	—	—	—	—	—	—
64	Pescara	—	—	—	—	—	—	273	—	7	—
65	Teramo	—	—	—	—	—	—	—	—	—	—
66	Avellino	—	—	—	—	—	—	—	—	—	—
67	Benevento	—	—	—	—	—	—	—	—	—	—
68	Caserta	—	—	—	—	—	—	—	—	—	—
69	Napoli	5.411	236	185	42	1.332	—	48.258	3.866	1.312	7
70	Salerno	—	—	—	—	—	—	287	—	—	—
71	Bari	480	20	8	—	120	—	8.128	229	59	—
72	Brindisi	—	—	—	—	—	—	99	—	7	—
73	Foggia	—	—	—	—	—	—	—	—	—	—
74	Lecco	—	—	—	—	—	—	—	—	—	—
75	Taranto	—	—	—	—	—	—	—	—	—	—
76	Matera	—	—	—	—	—	—	—	—	—	—
77	Potenza	—	—	—	—	—	—	1.477	375	—	—
78	Catanzaro	—	—	—	—	—	—	—	—	—	—
79	Cosenza	—	—	—	—	—	—	—	—	—	—
80	Reggio di Calabria	—	—	—	—	—	—	—	—	—	—
81	Agrigento	—	—	—	—	—	—	—	—	—	—
82	Caltanissetta	—	—	—	—	—	—	—	—	—	—
83	Catania	—	—	—	—	—	—	3.305	33	7	160
84	Enna	—	—	—	—	—	—	—	—	—	—
85	Messina	—	—	—	—	—	—	—	—	—	—
86	Palermo	784	—	—	—	—	—	14.274	1.902	464	—
87	Ragusa	—	—	—	—	—	—	—	—	—	—
88	Siracusa	—	—	—	—	—	—	—	—	—	—
89	Trapani	—	—	—	—	—	—	—	—	—	—
90	Cagliari	—	—	—	—	—	—	39	—	—	—
91	Nuoro	—	—	—	—	—	—	2.729	—	72	—
92	Sassari	—	—	—	—	—	—	—	—	—	—
	ITALIA	192.847	16.558	4.949	3.843	40.589	721	1.564.090	226.571	41.663	3.950

ORE DI LAVORO E RELATIVE SPESE
secondo gruppi di posizioni nella professione e titolo di spesa
di attività economica: CONFEZIONE DI BIANCHERIA (3.05.06)

E SIMILI, APPRENDISTI		T O T A L E												N. d'ordine
Contributi e spese a carico dei datori di lavoro		Retribuzioni lorde			Ritenute a carico del personale				Contributi e spese a carico dei datori di lavoro					
per previdenza sociale e gestioni collegate	altri	salari e stipendi	altre	Totale	per il personale delle unità artigiane	per previdenza sociale e gestioni collegate	erariali	Totale	delle unità artigiane	per previdenza sociale e gestioni collegate	altri	Totale	delle unità artigiane	
13	—	39	4	43	—	—	—	—	—	13	—	13	—	1
11.920	—	25.410	3.759	29.169	—	616	52	668	—	12.211	—	12.211	—	2
16.033	—	31.892	7.344	39.236	516	820	169	989	5	16.722	—	16.722	137	3
44.442	6	124.380	22.646	147.026	2.382	2.507	589	3.096	32	48.147	6	48.153	624	4
47.672	229	171.451	24.104	195.555	11.776	9.214	1.142	10.356	279	50.843	372	51.215	3.135	5
109	—	257	—	257	—	—	—	—	—	—	—	—	—	6
36.494	26	102.287	10.469	112.756	1.645	2.023	286	2.309	29	38.738	26	38.764	572	7
96.476	—	240.864	40.521	281.385	6.906	8.369	237	8.606	311	101.328	—	101.328	2.217	8
3.057	—	8.945	454	9.399	1.700	136	17	153	—	3.057	—	3.057	390	9
542	—	1.450	119	1.569	904	11	—	11	—	542	—	542	306	10
157.008	1.705	484.090	68.386	552.476	34.795	9.625	3.237	12.862	622	168.874	1.735	170.609	10.581	11
358	—	1.094	21	1.115	1.115	19	—	19	—	358	—	358	358	12
47.207	534	132.668	18.149	150.817	7.080	2.774	764	3.538	180	49.704	534	50.238	2.079	13
879	—	2.323	37	2.360	2.360	44	—	44	—	879	—	879	879	14
34	—	280	8	288	288	4	—	4	—	34	—	34	34	15
166	—	632	—	632	632	71	—	71	—	166	—	166	166	16
14.568	33	33.285	3.899	37.184	2.230	1.233	138	1.371	72	15.139	33	15.172	749	17
387	—	1.801	97	1.898	1.898	45	—	45	—	387	—	387	387	18
2.597	—	7.184	1.380	8.564	1.274	186	67	253	12	2.678	—	2.678	451	19
2.905	—	7.845	763	8.608	5.072	34	—	106	85	3.191	—	3.191	1.945	20
124	—	350	29	379	—	17	—	17	—	124	—	124	124	21
3.246	—	8.712	797	9.509	3.327	139	—	139	21	3.246	—	3.246	978	22
1.223	—	3.927	296	4.223	3.456	34	6	40	40	1.305	—	1.305	990	23
3.672	—	11.404	893	12.297	6.304	364	4	368	267	3.674	45	3.719	1.564	24
69	—	270	—	270	270	—	—	—	—	69	—	69	69	25
849	—	1.897	19	1.916	1.916	44	—	44	44	849	—	849	849	26
11.449	71	30.850	4.083	34.933	3.444	602	112	714	84	11.699	71	11.770	1.090	27
39	517	1.751	133	1.884	239	25	2	27	2	80	517	597	77	28
1.078	—	4.685	303	4.988	1.707	51	—	51	33	1.078	—	1.078	533	29
2.015	9	5.827	740	6.567	1.957	226	7	233	148	2.104	9	2.113	443	30
119	8	351	30	381	—	—	—	—	—	—	—	—	—	31
119	—	524	7	531	531	8	—	8	8	119	8	127	127	32
1.333	—	273	28	301	301	4	—	4	4	119	—	119	119	33
37.542	1.024	3.110	380	3.490	7	62	—	62	—	1.333	—	1.333	3	34
—	—	125.473	15.425	140.898	22.774	3.240	382	3.622	411	44.242	1.527	45.769	5.444	35
12	—	38	—	38	—	—	—	—	—	—	—	—	—	36
181	—	418	115	533	533	6	2	8	8	181	—	181	181	37
42	—	129	—	129	129	—	—	—	—	42	—	42	42	38
299	—	668	131	799	—	—	—	—	—	299	—	299	—	39
352	—	627	303	930	—	19	—	19	—	352	—	352	—	40
11.158	206	29.607	3.632	33.239	2.852	488	119	607	49	12.062	206	12.268	1.122	41
244	—	660	—	660	660	—	—	—	—	244	—	244	244	42
224	—	636	54	690	690	119	12	131	131	224	—	224	224	43
203	—	485	121	606	—	32	—	32	—	203	—	203	—	44
19.341	153	60.514	6.789	67.303	16.575	1.280	168	1.448	452	20.157	153	20.310	3.754	45
78	—	273	—	273	273	7	—	7	7	78	—	78	78	46
18.365	15	53.669	4.102	57.771	12.527	1.497	49	1.546	160	19.697	15	19.712	3.940	47
45	—	287	—	287	287	—	—	—	—	45	—	45	—	48
1.856	—	8.608	249	8.857	5.322	67	—	67	4	1.976	—	1.976	718	49
27	—	99	—	99	99	7	—	7	7	27	—	27	27	50
666	—	1.477	375	1.852	—	—	—	—	—	666	—	666	—	51
1.092	5	3.305	33	3.338	1.055	7	160	167	7	1.092	5	1.097	184	52
5.473	—	15.058	1.902	16.960	1.110	464	—	464	48	5.473	—	5.473	303	53
18	—	39	—	39	39	—	—	—	—	18	—	18	—	54
408	—	2.729	—	2.729	—	72	—	72	—	408	—	408	—	55
605.828	4.541	1.756.937	243.129	2.000.066	170.935	46.612	7.793	54.405	3.745	646.417	5.282	651.679	48.220	56

SEZIONE III — PERSONALE IN FORZA;
Segue Tav. 10 — Spese per il personale (migliaia di lire) nel 1950,
B — Provincie, per classe, gruppi di categorie o categoria

N. d'ordine	PROVINCIE	DIRIGENTI E IMPIEGATI						OPERAI, MANOVALI, SORVEGLIANTI			
		Retribuzioni lorde		Ritenute a carico del personale		Contributi e spese a carico dei datori di lavoro		Retribuzioni lorde		Ritenute a carico del personale	
		stipendi	altre	per previdenza sociale e gestioni collegate	erariali	per previdenza sociale e gestioni collegate	altri	salari e stipendi	altre	per previdenza sociale e gestioni collegate	erariali
1	Alessandria	62.794	5.669	966	1.614	14.473	787	422.224	81.636	8.225	1.143
2	Asti	—	—	—	—	—	—	2.891	301	33	3
3	Cuneo	1.480	155	37	4	357	—	32.045	4.796	800	64
4	Novara	4.655	737	62	114	784	5	71.613	14.310	1.190	506
5	Torino	54.407	4.901	785	2.093	11.168	—	254.413	48.758	5.586	2.884
6	Vercelli	258	—	4	—	95	—	20.534	1.156	291	39
7	Aosta (Valle di)	—	—	—	—	—	—	—	—	—	—
8	Bergamo	258	31	6	—	200	—	10.276	850	211	13
9	Brescia	565	160	17	31	138	—	27.543	4.009	580	73
10	Como	13.436	1.177	170	515	2.629	—	176.065	31.617	3.069	1.468
11	Cremona	755	109	11	21	216	—	4.975	1.383	101	18
12	Mantova	—	—	—	—	—	—	5.139	704	94	3
13	Milano	121.692	11.001	2.168	2.761	26.054	276	993.540	228.988	27.572	7.728
14	Pavia	74.431	7.015	1.304	1.408	16.308	1.474	953.991	201.121	19.631	3.638
15	Sondrio	—	—	—	—	—	—	—	—	—	—
16	Varese	113.372	9.513	1.723	3.068	23.152	94	871.586	177.312	17.252	6.477
17	Bolzano	2.116	172	69	66	535	—	35.686	7.553	750	165
18	Trento	—	—	—	—	—	—	6.406	889	114	11
19	Belluno	—	—	—	—	—	—	—	—	—	—
20	Padova	7.117	632	192	16	1.414	66	49.685	8.239	838	47
21	Rovigo	1.700	—	42	1	500	—	18.399	1.037	354	102
22	Treviso	6.827	633	45	101	1.194	—	118.006	15.527	2.228	166
23	Venezia	6.366	619	106	74	1.395	—	72.989	10.776	1.638	54
24	Verona	29.791	2.079	643	796	7.190	782	255.176	41.133	6.634	1.440
25	Vicenza	7.266	393	160	127	1.756	19	124.784	13.996	2.498	437
26	Gorizia	—	—	—	—	—	—	881	—	—	—
27	Udine	4.646	219	113	16	1.058	—	61.574	7.135	1.427	61
28	Trieste (Territorio di)	6.756	—	—	174	—	—	1.800	—	—	60
29	Genova	2.706	256	29	64	508	—	22.776	5.374	452	85
30	Imperia	4.494	319	30	134	557	31	17.503	3.226	319	134
31	La Spezia	—	—	—	—	—	—	500	100	14	—
32	Savona	—	—	—	—	—	—	1.146	—	—	—
33	Bologna	4.297	301	64	10	1.114	—	109.229	11.958	1.836	215
34	Ferrara	18.831	1.870	233	595	4.720	—	103.366	22.885	1.931	507
35	Forlì	11.292	1.106	145	352	2.168	6	102.726	22.848	2.033	724
36	Modena	2.911	409	37	47	624	—	67.454	9.575	1.743	113
37	Parma	10.540	655	129	263	2.122	163	74.706	10.693	1.661	313
38	Piacenza	2.306	254	41	37	693	—	24.199	3.131	467	67
39	Ravenna	—	—	—	—	—	—	—	—	—	—
40	Reggio nell'Emilia	—	—	—	—	—	—	1.222	5	1	—
41	Arezzo	426	42	4	—	75	—	28.638	3.646	620	69
42	Firenze	34.974	3.126	527	889	7.402	—	522.929	85.365	10.248	4.467
43	Grosseto	—	—	—	—	—	—	—	—	—	—
44	Livorno	—	—	—	—	—	—	4.609	267	82	8
45	Lucca	5.638	480	158	117	1.142	—	98.879	18.015	2.014	310
46	Massa-Carrara	119	33	5	—	50	—	5.152	1.242	102	44
47	Pisa	1.950	152	24	66	334	—	50.727	9.360	1.298	273
48	Pistola	2.691	304	40	58	637	57	84.338	14.314	1.740	157
49	Siena	857	78	—	38	120	—	9.641	1.993	—	239
50	Perugia	2.786	844	45	67	735	—	28.388	5.741	553	49
51	Terni	950	68	12	25	214	—	7.732	1.215	156	35
52	Ancona	676	67	68	3	177	—	16.381	2.270	596	281
53	Ascoli Piceno	3.658	538	163	95	898	—	127.357	18.876	3.851	351
54	Macerata	1.660	159	24	25	443	—	65.057	12.348	2.057	59
55	Pesaro e Urbino	557	—	9	—	74	—	7.922	623	102	—
56	Frosinone	1.795	230	34	19	569	—	18.286	4.020	347	1
57	Latina	—	—	—	—	—	—	—	—	—	—
58	Rieti	—	—	—	—	—	—	—	—	—	—
59	Roma	2.636	332	78	130	478	—	21.491	3.333	314	73
60	Viterbo	—	—	—	—	—	—	552	—	6	—
61	Campobasso	—	—	—	—	—	—	—	—	—	—
62	Chieti	—	—	—	—	—	—	—	—	—	—
63	L'Aquila	—	—	—	—	—	—	—	—	—	—
64	Pescara	—	—	—	—	—	—	368	17	—	—
65	Teramo	—	—	—	—	—	—	1.244	258	29	—
66	Avellino	—	—	—	—	—	—	—	—	—	—
67	Benevento	—	—	—	—	—	—	—	—	—	—
68	Caserta	—	—	—	—	—	—	14.159	894	214	—
69	Napoli	1.684	57	18	—	511	—	167.237	13.426	4.279	157
70	Salerno	—	—	—	—	—	—	3.885	311	81	—
71	Bari	300	60	9	—	135	—	22.440	1.383	518	13
72	Brindisi	—	—	—	—	—	—	—	—	—	—
73	Foggia	—	—	—	—	—	—	—	—	—	—
74	Lecce	—	—	—	—	—	—	6.307	152	201	—
75	Taranto	—	—	—	—	—	—	122	—	3	—
76	Matera	—	—	—	—	—	—	—	—	—	—
77	Potenza	—	—	—	—	—	—	144	12	44	—
78	Catanzaro	—	—	—	—	—	—	1.200	—	37	—
79	Cosenza	—	—	—	—	—	—	—	—	—	—
80	Reggio di Calabria	—	—	—	—	—	—	—	—	—	—
81	Aggrigento	—	—	—	—	—	—	—	—	—	—
82	Caltanissetta	—	—	—	—	—	—	—	—	—	—
83	Catania	984	64	35	—	337	—	23.095	476	866	—
84	Enna	—	—	—	—	—	—	—	—	—	—
85	Messina	—	—	—	—	—	—	1.731	—	39	—
86	Palermo	—	—	—	—	—	—	6.241	357	154	—
87	Ragusa	—	—	—	—	—	—	—	—	—	—
88	Siracusa	—	—	—	—	—	—	—	—	—	—
89	Trapani	—	—	—	—	—	—	—	—	—	—
90	Cagliari	—	—	—	—	—	—	—	—	—	—
91	Nuoro	—	—	—	—	—	—	—	—	—	—
92	Sassari	280	—	—	—	—	—	1.000	—	—	—
	ITALIA	842.686	57.019	10.584	18.034	137.453	3.760	6.484.300	1.192.935	142.124	35.344

ORE DI LAVORO E RELATIVE SPESE
secondo gruppi di posizioni nella professione e titolo di spesa
di attività economica: CALZATURIFICI (3.05.07)

E SIMILI, APPRENDISTI		T O T A L E												N. d'ordine
Contributi e spese a carico dei datori di lavoro		Retribuzioni lorde			Ritenute a carico del personale				Contributi e spese a carico dei datori di lavoro					
per previdenza sociale e gestioni collegate	altri	salari e stipendi	altre	Totale	per il personale delle unità artigiane	per previdenza sociale e gestioni collegate	erariali	Totale	delle unità artigiane	per previdenza sociale e gestioni collegate	altri	Totale	delle unità artigiane	
159.150	4.644	485.018	87.305	572.323	2.909	9.191	2.757	11.948	55	173.623	5.431	179.054	800	1
1.076	—	2.891	301	3.192	2.096	33	3	36	—	1.076	—	1.076	701	2
12.192	8	33.525	4.951	38.476	1.918	837	68	905	32	12.549	8	12.557	536	3
25.704	—	76.268	15.047	91.315	1.63	1.252	620	1.872	4	26.488	5	26.493	37	4
85.408	431	308.820	53.659	362.479	3.033	6.371	4.977	11.348	58	96.576	431	97.007	589	5
6.196	170	20.792	1.156	21.948	939	295	39	334	45	6.291	170	6.461	224	6
—	—	—	—	—	—	—	—	—	—	—	—	—	—	7
3.792	—	10.534	881	11.415	2.140	217	13	230	41	3.992	—	3.992	660	8
11.577	—	28.108	4.169	32.277	370	597	104	701	5	11.715	—	11.715	130	9
62.982	617	189.501	32.794	222.295	—	3.239	1.983	5.222	—	65.611	617	66.228	—	10
2.286	—	5.730	1.492	7.222	1.433	112	39	151	29	2.502	—	2.502	472	11
1.890	—	5.139	704	5.843	2.227	94	3	97	38	1.890	—	1.890	647	12
346.531	2.863	1.115.232	239.989	1.355.221	35.681	29.740	10.489	40.229	710	372.585	3.139	375.724	8.631	13
347.151	17.772	1.028.422	208.136	1.236.558	67.703	20.935	5.046	25.981	1.646	363.459	19.246	382.705	14.642	14
307.288	3.090	984.958	186.825	1.171.783	6.204	18.975	9.545	28.520	132	330.440	3.184	333.624	1.532	15
14.884	456	37.802	7.725	45.527	—	819	231	1.050	—	15.419	456	15.875	—	17
2.150	—	6.406	889	7.295	—	114	11	125	—	2.150	—	2.150	—	18
—	—	—	—	—	—	—	—	—	—	—	—	—	—	19
17.860	775	56.802	8.871	65.673	504	1.030	63	1.093	2	19.274	841	20.115	37	20
6.514	—	20.099	1.037	21.136	—	396	103	499	—	7.014	—	7.014	—	21
47.713	—	124.833	16.160	140.993	503	2.273	267	2.540	5	48.907	—	48.907	155	22
26.822	—	79.355	11.395	90.750	621	1.744	128	1.872	3	28.217	—	28.217	195	23
103.666	—	284.967	43.212	328.179	1.457	7.277	2.236	9.513	35	110.856	782	111.638	544	24
48.344	385	132.050	14.389	146.439	480	2.658	564	3.222	—	50.100	404	50.504	226	25
239	—	881	—	881	—	—	—	—	—	239	—	239	—	26
20.271	54	66.220	7.354	73.574	3.236	1.540	77	1.617	114	21.329	54	21.383	396	27
—	—	8.556	—	8.556	—	—	234	234	—	—	—	—	—	28
8.394	14	25.482	5.630	31.112	2.433	481	149	630	11	8.902	14	8.916	389	29
6.369	—	21.997	3.545	25.542	203	349	268	617	4	6.926	31	6.957	38	30
300	—	500	100	600	—	14	—	14	—	300	—	300	—	31
—	—	1.146	—	1.146	—	—	—	—	—	—	—	—	—	32
36.992	—	113.526	12.259	125.785	818	1.900	225	2.125	15	38.106	—	38.106	241	33
42.956	609	122.197	24.755	146.952	1.405	2.164	1.102	3.266	7	47.676	609	48.285	364	34
44.944	300	114.018	23.954	137.972	22	2.178	1.076	3.254	—	47.112	306	47.418	8	35
19.987	7	70.365	9.984	80.349	6.587	1.780	160	1.940	128	20.611	7	20.618	2.109	36
25.911	418	85.246	11.348	96.594	429	1.790	576	2.366	20	28.033	581	28.614	77	37
9.529	—	26.505	3.385	29.890	—	508	104	612	—	10.222	—	10.222	—	38
—	—	1.222	5	1.227	—	1	—	1	—	—	—	—	—	39
551	—	—	—	—	—	—	—	—	—	551	—	551	—	40
10.567	3	29.064	3.688	32.752	1.062	624	69	693	26	10.642	3	10.645	314	41
176.919	461	557.903	88.491	646.394	8.988	10.775	5.356	16.131	136	184.321	461	184.782	2.412	42
—	—	—	—	—	—	—	—	—	—	—	—	—	—	43
1.390	—	4.609	267	4.876	1.876	82	8	90	—	1.390	—	1.390	492	44
41.110	609	104.517	18.495	123.012	2.355	2.172	427	2.599	18	42.252	609	42.861	941	45
2.226	190	5.271	1.275	6.546	91	107	44	151	1	2.276	190	2.466	13	46
18.955	9	52.677	9.512	62.189	1.262	1.322	339	1.661	23	19.289	9	19.298	353	47
32.692	2.751	87.029	14.618	101.647	3.480	1.780	215	1.995	33	33.329	2.808	36.137	1.239	48
2.919	400	10.498	2.071	12.569	—	—	277	277	—	3.039	400	3.439	—	49
12.151	—	31.174	6.585	37.759	—	598	116	714	—	12.886	—	12.886	—	50
3.359	—	8.682	1.283	9.965	—	168	60	228	—	3.573	—	3.573	—	51
5.865	—	17.057	2.337	19.394	1.344	664	284	948	39	6.042	—	6.042	502	52
47.095	225	131.015	19.414	150.429	4.171	4.015	445	4.461	314	47.993	225	48.218	835	53
24.514	30	66.717	12.507	79.224	242	2.080	84	2.164	12	24.957	30	24.987	94	54
2.230	—	8.479	623	9.102	—	111	—	111	—	2.304	—	2.304	—	55
7.703	—	20.081	4.250	24.331	—	381	20	401	—	8.272	—	8.272	—	56
—	—	—	—	—	—	—	—	—	—	—	—	—	—	57
—	—	—	—	—	—	—	—	—	—	—	—	—	—	58
6.301	10	24.127	3.665	27.792	—	392	203	595	—	6.779	10	6.789	—	59
29	—	552	—	552	—	6	—	6	—	29	—	29	—	60
—	—	—	—	—	—	—	—	—	—	—	—	—	—	61
—	—	—	—	—	—	—	—	—	—	—	—	—	—	62
—	—	—	—	—	—	—	—	—	—	—	—	—	—	63
510	8	368	17	385	—	—	—	—	—	510	8	510	—	64
—	—	1.244	258	1.502	—	29	—	29	—	—	—	—	—	65
—	—	—	—	—	—	—	—	—	—	—	—	—	—	66
—	—	—	—	—	—	—	—	—	—	—	—	—	—	67
4.390	—	14.159	894	15.053	325	214	—	214	8	4.390	—	4.390	120	68
64.868	1.074	168.921	13.483	182.404	2.768	4.297	157	4.454	66	65.379	1.074	66.453	844	69
1.708	—	3.885	311	4.196	—	81	—	81	—	1.708	—	1.708	—	70
8.809	75	22.740	1.443	24.183	1.074	527	13	540	35	8.944	75	9.019	481	71
—	—	—	—	—	—	—	—	—	—	—	—	—	—	72
2.686	—	6.307	152	6.459	250	201	—	201	15	2.686	—	2.686	60	73
44	—	122	—	122	122	3	—	3	3	44	—	44	44	74
36	—	144	12	156	—	44	—	44	—	36	—	36	—	75
390	—	1.200	—	1.200	—	37	—	37	—	390	—	390	—	76
—	—	—	—	—	—	—	—	—	—	—	—	—	—	77
—	—	—	—	—	—	—	—	—	—	—	—	—	—	78
—	—	—	—	—	—	—	—	—	—	—	—	—	—	79
—	—	—	—	—	—	—	—	—	—	—	—	—	—	80
9.674	23	24.079	540	24.619	1.419	901	—	901	35	10.011	23	10.034	383	81
740	—	1.731	—	1.731	—	39	—	39	—	740	—	740	—	82
1.539	—	6.241	357	6.598	2.243	154	—	154	45	1.539	—	1.539	137	83
—	—	—	—	—	—	—	—	—	—	—	—	—	—	84
—	—	—	—	—	—	—	—	—	—	—	—	—	—	85
—	—	—	—	—	—	—	—	—	—	—	—	—	—	86
—	—	—	—	—	—	—	—	—	—	—	—	—	—	87
—	—	—	—	—	—	—	—	—	—	—	—	—	—	88
—	—	—	—	—	—	—	—	—	—	—	—	—	—	89
36	20	1.280	—	1.280	—	—	—	—	—	36	20	56	—	90
2.349.074	38.501	7.106.986	1.249.954	8.356.940	178.586	152.708	51.378	204.086	3.948	2.486.527	42.261	2.528.788	43.644	91
—	—	—	—	—	—	—	—	—	—	—	—	—	—	92

SEZIONE III — PERSONALE IN FORZA;
 Segue Tav. 10 — Spese per il personale (migliaia di lire) nel 1950,
 B — Provincie, per classe, gruppi di categorie o categoria di

N. d'ordine	PROVINCIE	DIRIGENTI E IMPIEGATI						OPERAI, MANOVALI, SOVRIGLIANTI			
		Retribuzioni lorde		Ritenute a carico del personale		Contributi e spese a carico dei datori di lavoro		Retribuzioni lorde		Ritenute a carico del personale	
		stipendi	altre	per previdenza sociale e gestioni collegate	erariali	per previdenza sociale e gestioni collegate	altri	salari e stipendi	altre	per previdenza sociale e gestioni collegate	erariali
1	Alessandria	252	32	5	3	66	—	11.376	1.919	480	64
2	Asti	—	—	—	—	—	—	1.856	146	99	—
3	Cuneo	—	—	—	—	—	—	5.939	446	222	—
4	Novara	—	—	—	—	—	—	8.040	692	81	13
5	Torino	360	—	—	—	9	—	37.924	3.327	1.641	86
6	Vercelli	—	—	—	—	—	—	3.681	249	67	—
7	Aosta (Valle di)	—	—	—	—	—	—	2.799	200	116	—
8	Bergamo	251	22	6	—	89	—	4.918	219	105	—
9	Brescia	—	—	—	—	—	—	3.764	231	69	11
10	Como	—	—	—	—	—	—	11.310	608	390	1
11	Cremona	—	—	—	—	—	—	1.657	152	28	—
12	Mantova	—	—	—	—	—	—	1.920	246	32	—
13	Milano	10.251	185	182	22	1.002	244	134.547	12.894	3.359	625
14	Pavia	—	—	—	—	—	—	20.177	2.528	1.006	64
15	Sondrio	—	—	—	—	—	—	591	—	10	4
16	Varese	362	29	5	5	90	—	14.416	2.052	247	192
17	Bolzano	—	—	—	—	—	—	10.498	743	343	4
18	Trento	—	—	—	—	—	—	8.528	337	164	17
19	Belluno	—	—	—	—	—	—	3.354	248	26	—
20	Padova	—	1	—	—	—	—	10.639	847	193	20
21	Rovigo	—	—	—	—	—	—	3.947	195	149	12
22	Treviso	—	—	—	—	—	—	12.017	875	569	1
23	Venezia	1.035	41	15	—	241	93	13.101	907	232	4
24	Verona	—	—	—	—	—	—	3.339	182	59	—
25	Vicenza	—	—	—	—	—	—	4.731	423	218	—
26	Gorizia	—	—	—	—	—	—	1.193	50	82	—
27	Udine	—	—	—	—	—	—	11.067	848	235	10
28	Trieste (Territorio di)	—	—	—	—	—	—	2.840	181	59	—
29	Genova	264	29	—	—	11	—	22.760	1.162	532	110
30	Imperia	—	—	—	—	—	—	1.357	—	—	—
31	La Spezia	—	—	—	—	—	—	1.494	67	16	—
32	Savona	240	92	9	—	126	—	144	15	3	—
33	Bologna	465	38	5	3	166	—	32.278	3.528	933	82
34	Ferrara	1.227	120	40	51	227	—	10.233	1.498	189	29
35	Forlì	—	—	—	—	—	—	10.038	1.488	347	6
36	Modena	20	—	—	—	1	—	2.509	208	65	35
37	Parma	430	35	5	9	103	—	3.925	596	146	—
38	Piacenza	—	—	—	—	—	—	2.507	34	42	—
39	Ravenna	—	—	—	—	—	—	882	221	16	—
40	Reggio nell'Emilia	—	—	—	—	—	—	2.537	256	75	3
41	Arezzo	—	—	—	—	—	—	3.001	242	56	2
42	Firenze	534	54	7	16	116	—	52.701	4.562	1.153	515
43	Grosseto	—	—	—	—	—	—	1.299	61	26	—
44	Livorno	—	—	—	—	—	—	1.157	—	—	—
45	Lucca	—	—	—	—	—	—	7.592	916	247	19
46	Massa-Carrara	—	—	—	—	—	—	637	11	79	—
47	Pisa	—	—	—	—	—	—	3.236	561	84	1
48	Pistoia	—	—	—	—	—	—	5.171	379	53	1
49	Siena	—	—	—	—	—	—	3.694	250	141	9
50	Perugia	—	—	—	—	—	—	7.738	838	276	21
51	Terni	—	—	—	—	—	—	322	—	—	—
52	Ancona	—	—	—	—	—	—	1.106	78	86	1
53	Ascoli Piceno	—	—	—	—	—	—	32.193	2.939	1.377	66
54	Macerata	—	—	—	—	—	—	6.235	530	75	2
55	Pesaro e Urbino	—	—	—	—	—	—	238	—	—	—
56	Frosinone	—	—	—	—	—	—	1.596	20	16	—
57	Latina	—	—	—	—	—	—	629	20	4	—
58	Rieti	—	—	—	—	—	—	1.307	—	33	—
59	Roma	1.383	44	68	4	212	—	52.296	2.001	1.245	86
60	Viterbo	—	—	—	—	—	—	2.006	56	—	—
61	Campobasso	—	—	—	—	—	—	633	106	9	—
62	Chieti	—	—	—	—	—	—	2.086	105	10	—
63	L'Aquila	—	—	—	—	—	—	1.161	30	42	—
64	Pescara	—	—	—	—	—	—	2.816	160	29	36
65	Teramo	—	—	—	—	—	—	180	60	3	—
66	Avellino	—	—	—	—	—	—	2.145	92	21	—
67	Benevento	—	—	—	—	—	—	336	—	5	—
68	Caserta	—	—	—	—	—	—	8.345	193	204	—
69	Napoli	—	—	—	—	—	—	165.244	5.695	3.520	258
70	Salerno	—	—	—	—	—	—	6.795	311	75	65
71	Bari	—	—	—	—	—	—	17.130	909	350	4
72	Brindisi	—	—	—	—	—	—	1.825	45	74	—
73	Foggia	—	—	—	—	—	—	505	—	45	—
74	Lecce	—	—	—	—	—	—	2.236	4	52	3
75	Taranto	380	40	9	—	132	—	2.431	67	366	—
76	Matera	—	—	—	—	—	—	951	40	13	—
77	Potenza	—	—	—	—	—	—	4.060	353	49	—
78	Catanzaro	—	—	—	—	—	—	1.162	10	63	—
79	Cosenza	—	—	—	—	—	—	2.197	25	34	—
80	Reggio di Calabria	—	—	—	—	—	—	522	—	30	—
81	Agrigento	—	—	—	—	—	—	786	40	40	—
82	Caltanissetta	—	—	—	—	—	—	2.996	—	30	—
83	Catania	1.367	127	16	—	351	—	12.781	670	206	—
84	Enna	—	—	—	—	—	—	430	—	9	—
85	Messina	140	—	—	—	—	—	1.582	81	9	—
86	Palermo	115	—	2	—	14	—	20.198	360	329	23
87	Ragusa	—	—	—	—	—	—	2.046	10	2	—
88	Siracusa	—	—	—	—	—	—	810	—	17	—
89	Trapani	5	—	—	—	—	—	1.046	—	—	—
90	Cagliari	—	—	—	—	—	—	4.160	143	39	—
91	Nuoro	—	—	—	—	—	—	820	—	14	—
92	Sassari	—	—	—	—	—	—	3.735	15	27	—
	ITALIA	19.081	889	374	113	2.958	337	899.137	63.806	23.312	2.505

ORE DI LAVORO E RELATIVE SPESE

secondo gruppi di posizioni nella professione e titolo di spesa

attività economica: RIPARAZIONE CALZATURE (3.05.08 - 3.05.09)

E SIMILI, APPRENDISTI		T O T A L E												N. d'ordine
Contributi e spese a carico dei datori di lavoro		Retribuzioni lorde				Ritenute a carico del personale				Contributi e spese a carico dei datori di lavoro				
per previdenza sociale e gestioni collegate	altri	salari e stipendi	altre	Totale	per il personale delle unità artigiane	per previdenza sociale e gestioni collegate	erariali	Totale	delle unità artigiane	per previdenza sociale e gestioni collegate	altri	Totale	delle unità artigiane	
3.620	—	11.628	1.951	13.579	13.433	485	67	552	549	3.686	—	3.686	3.651	1
485	—	1.856	146	2.002	1.596	99	—	222	99	485	—	485	415	2
1.877	—	5.939	446	6.385	1.884	222	—	222	116	1.877	—	1.877	604	3
1.464	—	8.040	692	8.732	8.459	81	13	94	89	1.464	—	1.464	1.434	4
7.608	113	38.284	3.327	41.611	29.637	1.641	86	1.727	733	7.617	113	7.730	5.559	5
1.043	—	3.681	249	3.930	3.357	67	—	67	56	1.043	—	1.043	888	6
860	17	2.799	200	2.999	2.999	116	—	116	116	860	17	877	877	7
1.253	79	5.169	241	5.410	3.796	111	—	111	86	1.342	79	1.421	1.140	8
981	168	3.764	231	3.995	3.202	69	11	80	58	981	168	1.149	907	9
2.545	57	11.310	608	11.918	6.964	390	1	391	299	2.545	57	2.602	1.473	10
424	—	1.657	152	1.809	1.559	28	—	28	28	424	—	424	424	11
731	—	1.920	246	2.166	2.166	32	—	32	32	731	—	731	731	12
29.987	536	144.798	13.079	157.877	109.519	3.541	647	4.188	3.347	30.989	780	31.769	21.939	13
6.502	86	20.177	2.528	22.705	19.883	1.006	64	1.070	942	6.502	86	6.588	5.768	14
157	—	591	—	591	591	10	4	14	14	157	—	157	157	15
4.271	152	14.778	2.081	16.859	4.457	252	197	449	223	4.361	152	4.513	1.332	16
2.630	3	10.498	743	11.241	9.994	343	4	347	268	2.630	3	2.633	2.330	17
2.330	162	8.528	337	8.865	6.493	164	17	181	106	2.330	162	2.492	1.702	18
898	86	3.354	248	3.602	3.213	26	—	26	23	898	86	984	937	19
2.650	85	10.639	848	11.487	9.495	193	20	213	190	2.650	85	2.735	2.513	20
870	10	3.947	195	4.142	2.892	149	12	161	99	870	10	880	484	21
3.715	96	12.017	875	12.892	11.809	569	1	570	544	3.715	96	3.811	3.356	22
3.046	278	14.136	948	15.084	11.940	247	4	251	211	3.287	371	3.658	2.849	23
839	42	3.339	182	3.521	2.695	59	—	59	59	839	42	881	811	24
1.209	105	4.731	423	5.154	3.608	218	—	218	189	1.209	105	1.314	824	25
251	—	1.193	50	1.243	1.007	82	—	82	78	251	—	251	180	26
2.883	75	11.067	848	11.915	6.189	235	10	245	131	2.883	75	2.958	1.353	27
726	—	2.840	181	3.021	3.021	59	—	59	59	726	—	726	726	28
3.942	1.325	23.024	1.191	24.215	15.110	532	110	642	419	3.953	1.325	5.278	3.068	29
202	—	1.357	—	1.357	447	—	—	—	—	202	—	202	144	30
239	14	1.494	67	1.561	1.561	16	—	16	16	239	14	253	253	31
60	—	384	107	491	491	12	—	12	12	186	—	186	186	32
8.418	186	32.743	3.566	36.309	16.638	938	85	1.023	687	8.584	186	8.770	3.294	33
3.328	—	11.460	1.618	13.078	2.022	229	80	309	10	3.555	—	3.555	339	34
3.120	19	10.038	1.488	11.526	7.323	347	6	353	260	3.120	19	3.139	1.716	35
624	10	2.529	208	2.737	2.737	65	35	100	100	625	10	635	635	36
1.278	60	4.355	631	4.986	1.186	151	9	160	52	1.381	60	1.441	243	37
672	—	2.507	34	2.541	2.338	42	—	42	42	672	—	672	569	38
271	—	882	221	1.103	1.103	16	—	16	16	271	—	271	271	39
707	—	2.537	256	2.793	2.793	75	3	78	78	707	—	707	707	40
709	—	3.001	242	3.243	1.580	56	2	58	41	709	—	709	512	41
14.571	404	53.235	4.616	57.851	37.961	1.160	531	1.691	932	14.687	404	15.091	9.919	42
253	—	1.299	61	1.360	1.360	26	—	26	26	253	—	253	253	43
287	—	1.157	—	1.157	1.013	—	—	—	—	287	—	287	272	44
1.700	13	7.592	916	8.508	5.253	247	19	266	201	1.700	13	1.713	1.294	45
287	5	637	11	648	648	79	—	79	79	287	5	292	292	46
1.016	50	3.236	561	3.797	3.575	84	1	85	85	1.016	50	1.066	1.016	47
1.727	301	5.171	379	5.550	4.755	53	1	54	51	1.727	301	2.028	1.645	48
894	—	3.694	250	3.944	2.674	141	9	150	134	894	—	894	689	49
2.128	—	7.738	838	8.576	1.974	276	21	297	28	2.128	—	2.128	419	50
160	—	322	—	322	2	—	—	—	—	160	—	160	160	51
307	—	1.106	78	1.184	1.064	86	1	87	87	307	—	307	307	52
6.902	523	32.193	2.939	35.132	31.204	1.377	66	1.443	1.210	6.902	523	7.425	5.904	53
1.306	428	6.235	530	6.765	5.695	75	2	77	63	1.306	428	1.734	1.447	54
66	—	238	—	238	238	—	—	—	—	66	—	66	66	55
396	114	1.596	20	1.616	1.616	16	—	16	16	396	114	510	510	56
180	—	629	20	649	502	4	—	4	—	180	—	180	134	57
485	—	1.307	—	1.307	847	33	—	33	21	485	—	485	335	58
11.019	721	53.679	2.045	55.724	50.451	1.313	90	1.403	1.331	11.231	721	11.952	9.030	59
274	—	2.006	56	2.062	1.270	—	—	—	—	274	—	274	136	60
118	—	633	106	739	626	9	—	9	9	118	—	118	109	61
750	—	2.086	105	2.191	1.789	10	—	10	10	750	—	750	516	62
362	5	1.161	30	1.191	553	42	—	42	27	362	5	367	145	63
872	106	2.816	160	2.976	2.476	29	36	65	65	872	106	978	768	64
21	—	180	60	240	240	3	—	3	3	21	—	21	21	65
496	—	2.145	92	2.237	916	21	—	21	4	496	—	496	230	66
58	—	336	—	336	336	5	—	5	5	58	—	58	58	67
3.587	—	8.345	193	8.538	7.643	204	—	204	183	3.587	—	3.587	3.255	68
52.803	2.812	165.244	5.695	170.939	143.531	3.520	258	3.778	3.482	52.803	2.812	55.615	46.209	69
66	2.139	6.795	311	7.106	6.529	75	65	140	131	66	2.139	2.205	1.996	70
5.442	338	17.130	909	18.039	11.586	350	4	354	266	5.442	338	5.780	3.428	71
497	—	1.825	45	1.870	1.136	74	—	74	48	497	—	497	310	72
—	—	505	—	505	505	45	—	45	45	—	—	—	—	73
469	—	2.236	4	2.240	1.326	52	3	55	29	469	—	469	233	74
244	29	2.811	107	2.918	1.143	375	—	375	119	376	29	405	92	75
210	—	951	40	991	991	13	—	13	13	210	—	210	210	76
884	19	4.060	353	4.413	3.731	49	—	49	42	884	19	903	658	77
93	—	1.162	10	1.172	572	63	—	63	3	93	—	93	73	78
611	—	2.197	25	2.222	1.215	34	—	34	15	611	—	611	224	79
148	—	522	—	522	522	30	—	30	30	148	—	148	148	80
174	7	786	40	826	826	40	—	40	40	174	7	181	181	81
101	—	2.996	—	2.996	1.06	30	—	30	—	101	—	101	—	82
3.612	26	14.148	797	14.945	9.442	222	—	222	117	3.963	26	3.989	2.211	83
95	—	430	—	430	430	9	—	9	9	95	—	95	95	84
311	55	1.722	81	1.803	1.081	9	—	9	9	311	55	366	180	85
4.333	576	20.313	360	20.673	15.398	331	23	354	287	4.347	576	4.923	3.825	86
723	—	2.046	10	2.056	520	2	—	2	2	723	—	723	89	87
174	—	810	—	810	810	17	—	17	17	174	—	174	174	88
63	—	1.051	—	1.051	795	—	—	—	—	63	—	63	25	89
660	197	4.160	143	4.303	3.547	39	—	39	32	660	197	857	699	90
103	87	820	—	820	820	14	—	14	9	103	87	190	133	91
666	9	3.735	15	3.750	2.095	27	—	27	6	666	9	675	415	92
232.129	12.728	918.218	64.695	982.913	716.345	23.686	2.618	26.304	19.798	235.085	13.065	248.150	177.680	

SEZIONE III — PERSONALE IN FORZA;
 Segue Tav. 10 — Spese per il personale (migliaia di lire) nel 1950,
 B — Province, per classe, gruppi di categorie o categoria di

N. d'ordine	PROVINCIE	DIRIGENTI E IMPIEGATI						OPERAI, MANOVALI, SORVEGLIANTI			
		Retribuzioni lorde		Ritenute a carico del personale		Contributi e spese a carico dei datori di lavoro		Retribuzioni lorde		Ritenute a carico del personale	
		stipendi	altre	per previdenza sociale e gestioni collegate	erariali	per previdenza sociale e gestioni collegate	altri	salari e stipendi	altre	per previdenza sociale e gestioni collegate	erariali
1	Alessandria	—	—	—	—	—	—	2.534	—	18	4
2	Asti	—	—	—	—	—	—	—	—	—	—
3	Cuneo	—	—	—	—	—	—	—	—	—	—
4	Novara	—	—	—	—	—	—	88	10	—	4
5	Torino	734	79	20	19	652	10	5.991	752	140	3
6	Vercelli	—	—	—	—	—	—	—	—	—	—
7	Aosta (Valle di)	—	—	—	—	—	—	—	—	—	—
8	Bergamo	3.916	338	100	144	772	—	14.013	2.899	285	108
9	Brescia	—	—	—	—	—	—	82	20	2	—
10	Como	1.571	340	76	—	—	444	15.551	3.122	422	—
11	Cremona	—	—	—	—	—	—	—	—	—	—
12	Mantova	—	—	—	—	—	—	—	—	—	—
13	Milano	3.568	279	102	109	776	31	24.561	2.573	538	107
14	Pavia	—	—	—	—	—	—	—	—	—	—
15	Sondrio	—	—	—	—	—	—	—	—	—	—
16	Varese	—	—	—	—	—	—	401	55	8	—
17	Bolzano	—	—	—	—	—	—	—	—	—	—
18	Trento	—	—	—	—	—	—	—	—	—	—
19	Belluno	—	—	—	—	—	—	—	—	—	—
20	Padova	468	79	5	—	331	—	621	114	2	—
21	Rovigo	—	—	—	—	—	—	—	—	—	—
22	Treviso	—	—	—	—	—	—	—	—	—	—
23	Venezia	—	—	—	—	—	—	—	—	—	—
24	Verona	—	—	—	—	—	—	760	30	15	—
25	Vicenza	—	—	—	—	—	—	—	—	—	—
26	Gorizia	—	—	—	—	—	—	—	—	—	—
27	Udine	—	—	—	—	—	—	193	—	—	—
28	Trieste (Territorio di)	—	—	—	—	—	—	—	—	—	—
29	Genova	351	50	—	—	84	—	2.689	335	49	20
30	Imperia	—	—	—	—	—	—	—	—	—	—
31	La Spezia	—	—	—	—	—	—	—	—	—	—
32	Savona	—	—	—	—	—	—	—	—	—	—
33	Bologna	—	—	—	—	—	—	1.689	32	14	16
34	Ferrara	—	—	—	—	—	—	—	—	—	—
35	Forlì	—	—	—	—	—	—	—	—	—	—
36	Modena	—	—	—	—	—	—	—	—	—	—
37	Parma	—	—	—	—	—	—	—	—	—	—
38	Piacenza	—	—	—	—	—	—	—	—	—	—
39	Ravenna	—	—	—	—	—	—	—	—	—	—
40	Reggio nell'Emilia	—	—	—	—	—	—	—	—	—	—
41	Arezzo	—	—	—	—	—	—	—	—	—	—
42	Firenze	321	27	5	4	127	—	5.028	388	98	3
43	Grosseto	—	—	—	—	—	—	—	—	—	—
44	Livorno	—	—	—	—	—	—	—	—	—	—
45	Lucca	—	—	—	—	—	—	431	—	—	—
46	Massa-Carrara	—	—	—	—	—	—	—	—	—	—
47	Pisa	—	—	—	—	—	—	—	—	—	—
48	Pistoia	—	—	—	—	—	—	—	—	—	—
49	Siena	—	—	—	—	—	—	—	—	—	—
50	Perugia	—	—	—	—	—	—	—	—	—	—
51	Terni	—	—	—	—	—	—	—	—	—	—
52	Ancona	—	—	—	—	—	—	—	—	—	—
53	Ascoli Piceno	—	—	—	—	—	—	—	—	—	—
54	Macerata	—	—	—	—	—	—	—	—	—	—
55	Pesaro e Urbino	—	—	—	—	—	—	—	—	—	—
56	Frosinone	—	—	—	—	—	—	—	—	—	—
57	Latina	—	—	—	—	—	—	—	—	—	—
58	Rieti	—	—	—	—	—	—	—	—	—	—
59	Roma	199	16	—	—	61	—	691	65	—	12
60	Viterbo	—	—	—	—	—	—	—	—	—	—
61	Campobasso	—	—	—	—	—	—	—	—	—	—
62	Chieti	—	—	—	—	—	—	—	—	—	—
63	L'Aquila	—	—	—	—	—	—	—	—	—	—
64	Pescara	—	—	—	—	—	—	—	—	—	—
65	Teramo	—	—	—	—	—	—	—	—	—	—
66	Avellino	—	—	—	—	—	—	—	—	—	—
67	Benevento	—	—	—	—	—	—	—	—	—	—
68	Caserta	—	—	—	—	—	—	—	—	—	—
69	Napoli	5.018	116	54	34	877	—	72.207	43.228	995	82
70	Salerno	—	—	—	—	—	—	—	—	—	—
71	Bari	—	—	—	—	—	—	—	—	—	—
72	Brindisi	—	—	—	—	—	—	—	—	—	—
73	Foggia	—	—	—	—	—	—	—	—	—	—
74	Lecce	—	—	—	—	—	—	—	—	—	—
75	Taranto	—	—	—	—	—	—	—	—	—	—
76	Matera	—	—	—	—	—	—	—	—	—	—
77	Potenza	—	—	—	—	—	—	—	—	—	—
78	Catanzaro	—	—	—	—	—	—	—	—	—	—
79	Cosenza	—	—	—	—	—	—	—	—	—	—
80	Reggio di Calabria	—	—	—	—	—	—	—	—	—	—
81	Agrianto	—	—	—	—	—	—	—	—	—	—
82	Caltanissetta	—	—	—	—	—	—	—	—	—	—
83	Catania	—	—	—	—	—	—	—	—	—	—
84	Enna	—	—	—	—	—	—	—	—	—	—
85	Messina	—	—	—	—	—	—	—	—	—	—
86	Palermo	—	—	—	—	—	—	—	—	—	—
87	Ragusa	—	—	—	—	—	—	—	—	—	—
88	Siracusa	—	—	—	—	—	—	—	—	—	—
89	Trapani	—	—	—	—	—	—	—	—	—	—
90	Cagliari	—	—	—	—	—	—	—	—	—	—
91	Nuoro	—	—	—	—	—	—	—	—	—	—
92	Sassari	—	—	—	—	—	—	—	—	—	—
	ITALIA	16.146	1.324	362	310	3.680	485	147.530	53.623	2.586	350

ORE DI LAVORO E RELATIVE SPESE
secondo gruppi di posizioni nella professione e titolo di spesa
 attività economica: FABBRICAZIONE GUANTI (3.05.10 - 3.05.11)

E SIMILI, APPRENDISTI		T O T A L E												N. d'ordine
Contributi e spese a carico dei datori di lavoro		Retribuzioni lorde			Ritenute a carico del personale				Contributi e spese a carico dei datori di lavoro					
per previdenza sociale e gestioni collegate	altri	salari e stipendi	altre	Totale	per il personale delle unità artigiane	per previdenza sociale e gestioni collegate	erariali	Totale	delle unità artigiane	per previdenza sociale e gestioni collegate	altri	Totale	delle unità artigiane	
845	—	2.534	—	2.534	—	18	4	22	—	845	—	845	—	1
—	—	—	—	—	—	—	—	—	—	—	—	—	—	2
—	—	—	—	—	—	—	—	—	—	—	—	—	—	3
27	—	88	10	98	—	—	4	4	—	27	—	27	—	4
1.982	—	6.725	831	7.556	1.765	160	22	182	34	2.634	10	2.644	654	5
—	—	—	—	—	—	—	—	—	—	—	—	—	—	6
—	—	—	—	—	—	—	—	—	—	—	—	—	—	7
5.172	138	17.929	3.237	21.166	—	385	252	637	—	5.944	138	6.082	—	8
29	—	82	20	102	102	2	—	2	2	29	—	29	29	9
143	6.132	17.122	3.462	20.584	529	498	—	498	3	143	6.576	6.719	143	10
—	—	—	—	—	—	—	—	—	—	—	—	—	—	11
7.177	—	28.129	2.852	30.981	7.413	640	216	856	389	7.953	31	7.984	1.527	12
—	—	—	—	—	—	—	—	—	—	—	—	—	—	13
—	—	—	—	—	—	—	—	—	—	—	—	—	—	14
120	9	401	55	456	456	8	—	8	8	120	9	129	129	15
—	—	—	—	—	—	—	—	—	—	—	—	—	—	16
—	—	—	—	—	—	—	—	—	—	—	—	—	—	17
—	—	—	—	—	—	—	—	—	—	—	—	—	—	18
166	—	1.089	193	1.282	—	7	—	7	—	497	—	497	—	19
—	—	—	—	—	—	—	—	—	—	—	—	—	—	20
—	—	—	—	—	—	—	—	—	—	—	—	—	—	21
—	—	—	—	—	—	—	—	—	—	—	—	—	—	22
310	—	760	30	790	790	15	—	15	15	310	—	310	310	23
—	—	—	—	—	—	—	—	—	—	—	—	—	—	24
—	—	—	—	—	—	—	—	—	—	—	—	—	—	25
55	—	193	—	193	—	—	—	—	—	55	—	55	—	26
—	—	—	—	—	—	—	—	—	—	—	—	—	—	27
888	—	3.040	385	3.425	1.560	49	20	69	17	972	—	972	491	28
—	—	—	—	—	—	—	—	—	—	—	—	—	—	29
—	—	—	—	—	—	—	—	—	—	—	—	—	—	30
—	—	—	—	—	—	—	—	—	—	—	—	—	—	31
—	—	—	—	—	—	—	—	—	—	—	—	—	—	32
356	—	1.689	32	1.721	632	14	16	30	14	356	—	356	70	33
—	—	—	—	—	—	—	—	—	—	—	—	—	—	34
—	—	—	—	—	—	—	—	—	—	—	—	—	—	35
—	—	—	—	—	—	—	—	—	—	—	—	—	—	36
—	—	—	—	—	—	—	—	—	—	—	—	—	—	37
—	—	—	—	—	—	—	—	—	—	—	—	—	—	38
—	—	—	—	—	—	—	—	—	—	—	—	—	—	39
—	—	—	—	—	—	—	—	—	—	—	—	—	—	40
1.902	—	5.349	415	5.764	844	103	7	110	18	2.029	—	2.029	258	41
—	—	—	—	—	—	—	—	—	—	—	—	—	—	42
—	215	431	—	431	—	—	—	—	—	—	215	215	—	43
—	—	—	—	—	—	—	—	—	—	—	—	—	—	44
—	—	—	—	—	—	—	—	—	—	—	—	—	—	45
—	—	—	—	—	—	—	—	—	—	—	—	—	—	46
—	—	—	—	—	—	—	—	—	—	—	—	—	—	47
—	—	—	—	—	—	—	—	—	—	—	—	—	—	48
—	—	—	—	—	—	—	—	—	—	—	—	—	—	49
—	—	—	—	—	—	—	—	—	—	—	—	—	—	50
—	—	—	—	—	—	—	—	—	—	—	—	—	—	51
—	—	—	—	—	—	—	—	—	—	—	—	—	—	52
—	—	—	—	—	—	—	—	—	—	—	—	—	—	53
—	—	—	—	—	—	—	—	—	—	—	—	—	—	54
—	—	—	—	—	—	—	—	—	—	—	—	—	—	55
—	—	—	—	—	—	—	—	—	—	—	—	—	—	56
—	—	—	—	—	—	—	—	—	—	—	—	—	—	57
85	—	890	81	971	—	—	12	12	—	146	—	146	—	58
—	—	—	—	—	—	—	—	—	—	—	—	—	—	59
—	—	—	—	—	—	—	—	—	—	—	—	—	—	60
—	—	—	—	—	—	—	—	—	—	—	—	—	—	61
—	—	—	—	—	—	—	—	—	—	—	—	—	—	62
—	—	—	—	—	—	—	—	—	—	—	—	—	—	63
—	—	—	—	—	—	—	—	—	—	—	—	—	—	64
—	—	—	—	—	—	—	—	—	—	—	—	—	—	65
—	—	—	—	—	—	—	—	—	—	—	—	—	—	66
—	—	—	—	—	—	—	—	—	—	—	—	—	—	67
23.332	73	77.225	43.344	120.569	11.283	1.049	116	1.165	344	24.209	73	24.282	2.718	68
—	—	—	—	—	—	—	—	—	—	—	—	—	—	69
—	—	—	—	—	—	—	—	—	—	—	—	—	—	70
—	—	—	—	—	—	—	—	—	—	—	—	—	—	71
—	—	—	—	—	—	—	—	—	—	—	—	—	—	72
—	—	—	—	—	—	—	—	—	—	—	—	—	—	73
—	—	—	—	—	—	—	—	—	—	—	—	—	—	74
—	—	—	—	—	—	—	—	—	—	—	—	—	—	75
—	—	—	—	—	—	—	—	—	—	—	—	—	—	76
—	—	—	—	—	—	—	—	—	—	—	—	—	—	77
—	—	—	—	—	—	—	—	—	—	—	—	—	—	78
—	—	—	—	—	—	—	—	—	—	—	—	—	—	79
—	—	—	—	—	—	—	—	—	—	—	—	—	—	80
—	—	—	—	—	—	—	—	—	—	—	—	—	—	81
—	—	—	—	—	—	—	—	—	—	—	—	—	—	82
—	—	—	—	—	—	—	—	—	—	—	—	—	—	83
—	—	—	—	—	—	—	—	—	—	—	—	—	—	84
—	—	—	—	—	—	—	—	—	—	—	—	—	—	85
—	—	—	—	—	—	—	—	—	—	—	—	—	—	86
—	—	—	—	—	—	—	—	—	—	—	—	—	—	87
—	—	—	—	—	—	—	—	—	—	—	—	—	—	88
—	—	—	—	—	—	—	—	—	—	—	—	—	—	89
—	—	—	—	—	—	—	—	—	—	—	—	—	—	90
—	—	—	—	—	—	—	—	—	—	—	—	—	—	91
—	—	—	—	—	—	—	—	—	—	—	—	—	—	92
42.589	6.567	183.676	54.947	218.623	25.374	2.948	688	3.617	844	46.269	7.052	53.321	6.329	

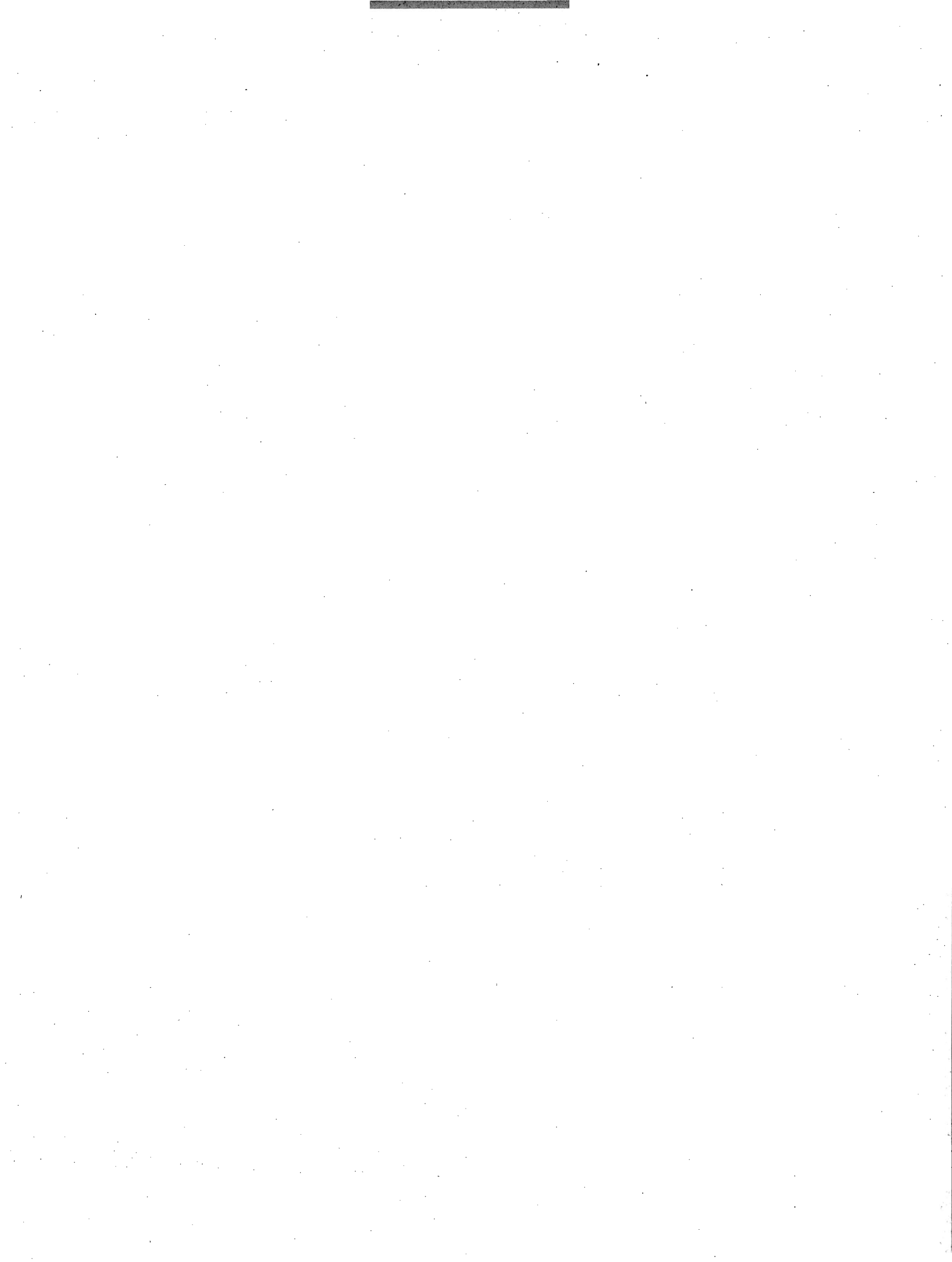

PARTE II

INDUSTRIE DELLE PELLI E DEL CUOIO



SEZIONE I — UNITA' LOCALI, ADDETTI, FORZA MOTRICE

TAV. I — Unità locali, secondo la forma giuridica delle ditte da cui sono gestite
Stato e Regioni, per classe di attività economica

N. d'ordine	REGIONI	UNITÀ LOCALI GESTITE DA											TOTALE UNITA' LOCALI
		Ditte indivi- duali	Società							Enti			
			per azioni	coope- rative	in acco- mandita	in nome collettivo	a respons. limitata	altre	Totale	statali e di diritto pubblico	altri	Totale	
UNITÀ LOCALI													
1	PIEMONTE	599	40	1	8	23	22	36	130	—	—	—	729
2	VALLE D'AOSTA	3	—	—	—	—	—	—	—	—	—	—	3
3	LOMBARDIA	1.457	70	2	12	35	99	135	353	—	—	—	1.810
4	TRENTINO-ALTO ADIGE	76	—	1	—	1	—	3	5	—	—	—	81
5	VENETO	251	10	—	3	12	8	25	58	—	—	—	309
6	FRIULI-VENEZIA GIULIA	40	—	—	—	—	—	4	4	—	—	—	48
7	TERRITORIO DI TRIESTE	18	—	—	—	—	—	—	—	—	—	—	18
8	LIGURIA	126	14	—	—	5	6	11	36	—	—	—	162
9	EMILIA-ROMAGNA	319	5	—	2	2	11	29	49	—	—	—	368
10	TOSCANA	499	14	1	3	12	42	185	257	—	—	—	756
11	UMBRIA	51	3	—	—	—	1	5	9	—	—	—	60
12	MARCHE	71	—	—	1	1	6	7	15	—	—	—	86
13	LAZIO	185	1	—	—	1	4	7	13	—	—	—	198
14	ABRUZZI E MOLISE	52	—	—	—	—	—	—	—	—	—	—	52
15	CAMPANIA	477	6	1	2	6	23	28	66	—	—	—	543
16	PUGLIA	658	—	1	—	2	1	15	19	—	—	—	677
17	BASILICATA	73	—	—	—	—	—	—	—	—	—	—	73
18	CALABRIA	61	—	—	—	—	1	—	1	—	—	—	62
19	SICILIA	396	4	1	—	8	2	8	23	—	—	—	419
20	SARDEGNA	134	—	1	—	1	—	14	16	—	—	—	150
	ITALIA	5.548	167	9	31	109	226	512	1.054	—	—	—	6.800
ADDETTI													
1	PIEMONTE	2.045	4.244	4	188	905	332	172	5.845	—	—	—	7.990
2	VALLE D'AOSTA	15	—	—	—	—	—	—	—	—	—	—	15
3	LOMBARDIA	4.382	4.711	211	494	710	1.406	965	8.497	—	—	—	12.879
4	TRENTINO-ALTO ADIGE	128	—	9	—	40	—	67	116	—	—	—	244
5	VENETO	1.219	1.050	—	30	158	371	335	1.944	—	—	—	3.163
6	FRIULI-VENEZIA GIULIA	286	—	—	—	—	—	25	25	—	—	—	311
7	TERRITORIO DI TRIESTE	54	—	—	—	—	—	—	—	—	—	—	54
8	LIGURIA	435	837	—	—	79	15	124	1.055	—	—	—	1.490
9	EMILIA-ROMAGNA	670	50	—	97	51	148	199	545	—	—	—	1.215
10	TOSCANA	1.777	553	5	92	121	705	1.501	2.977	—	—	—	4.754
11	UMBRIA	100	195	—	—	—	14	16	225	—	—	—	325
12	MARCHE	358	—	—	115	4	170	199	488	—	—	—	846
13	LAZIO	342	5	—	—	10	27	25	67	—	—	—	409
14	ABRUZZI E MOLISE	85	—	—	—	—	—	—	—	—	—	—	85
15	CAMPANIA	1.567	299	25	24	29	311	234	922	—	—	—	2.489
16	PUGLIA	873	—	1	—	24	12	48	85	—	—	—	958
17	BASILICATA	98	—	—	—	—	—	—	—	—	—	—	98
18	CALABRIA	90	—	—	—	—	34	—	34	—	—	—	124
19	SICILIA	725	2	45	—	93	23	35	198	—	—	—	923
20	SARDEGNA	213	—	1	—	2	—	69	72	—	—	—	285
	ITALIA	15.482	11.946	301	1.040	2.226	3.568	4.014	23.085	—	—	—	38.557
POTENZA UTILIZZABILE (HP)													
1	PIEMONTE	3.327	21.590	—	798	3.173	703	414	26.678	—	—	—	30.005
2	VALLE D'AOSTA	89	—	—	—	—	—	—	—	—	—	—	89
3	LOMBARDIA	3.416	21.753	746	1.548	1.698	3.616	1.008	30.369	—	—	—	33.785
4	TRENTINO-ALTO ADIGE	121	—	3	—	246	—	367	616	—	—	—	737
5	VENETO	1.927	4.028	—	130	520	912	1.223	6.813	—	—	—	8.740
6	FRIULI-VENEZIA GIULIA	1.148	—	—	—	—	—	213	213	—	—	—	1.361
7	TERRITORIO DI TRIESTE	125	—	—	—	—	—	—	—	—	—	—	125
8	LIGURIA	1.278	5.813	—	—	237	240	708	6.998	—	—	—	8.276
9	EMILIA-ROMAGNA	140	46	—	275	6	149	71	547	—	—	—	687
10	TOSCANA	4.028	2.108	1	248	277	2.345	5.208	10.187	—	—	—	14.215
11	UMBRIA	111	388	—	—	—	76	94	558	—	—	—	669
12	MARCHE	964	—	—	234	1	246	46	527	—	—	—	1.491
13	LAZIO	43	3	—	—	53	309	48	413	—	—	—	456
14	ABRUZZI E MOLISE	—	—	—	—	—	—	—	—	—	—	—	—
15	CAMPANIA	2.243	1.092	8	203	145	1.550	990	3.988	—	—	—	6.231
16	PUGLIA	149	—	141	—	3	84	125	353	—	—	—	502
17	BASILICATA	32	—	—	—	—	—	—	—	—	—	—	32
18	CALABRIA	23	—	—	—	—	249	—	249	—	—	—	272
19	SICILIA	1.216	—	193	—	497	66	45	801	—	—	—	2.017
20	SARDEGNA	399	—	—	—	—	—	285	285	—	—	—	684
	ITALIA	20.779	58.821	1.082	3.436	6.856	10.545	10.845	89.595	—	—	—	110.374

SEZIONE I — UNITA' LOCALI, ADDETTI, FORZA MOTRICE

TAV. 2 — Unità locali amministrative — Unità locali operative con e senza forza motrice

A — Stato e Regioni, per classe e categoria di attività economica

N. classificazione	CLASSE E CATEGORIE DI ATTIVITÀ ECONOMICA	UNITÀ LOCALI AMMINISTR.		UNITÀ LOCALI OPERATIVE											TOTALE UNITÀ LOCALI		
		N	addetti	con e senza forza motrice						con forza motrice					N	addetti	
				totale			artigiane			totale			artigiane				
				N	operai e manov.	addetti	N	addetti	N	operai e manov.	potenza utilizzabile HP	N	addetti	potenza utilizzabile HP			
ITALIA																	
3.03.01	Concerie	27	120	1.213	18.442	13.957	607	1.597	973	17.797	13.678	89.293	418	1.246	6.331	1.240	18.562
3.03.02	Concia e tintura delle pelli per pellicceria.	4	9	216	2.533	1.820	132	293	143	2.410	1.809	8.383	75	193	698	220	2.542
3.03.03	Fabbricazione articoli di cuoio, pelle e loro succedanei	13	91	5.127	17.362	7.320	4.483	7.727	1.004	10.565	6.420	12.698	623	2.079	1.023	5.140	17.453
3.03	Industrie delle pelli e del cuoio	44	220	6.556	38.337	23.097	5.222	9.617	2.120	30.772	21.907	110.374	1.116	3.518	8.052	6.600	38.557
PIEMONTE																	
3.03.01	Concerie	4	39	90	4.034	3.335	19	42	88	4.032	3.335	19.969	18	41	483	94	4.073
3.03.02	Concia e tintura delle pelli per pellicceria.	—	—	37	574	416	19	45	27	555	416	2.709	12	30	97	37	574
3.03.03	Fabbricazione articoli di cuoio, pelle e loro succedanei	3	49	595	3.194	1.897	507	955	160	2.511	1.817	7.327	103	359	113	598	3.243
3.03	Industrie delle pelli e del cuoio	7	88	722	7.802	5.648	545	1.042	275	7.098	5.568	30.005	133	430	693	729	7.890
VALLE D' AOSTA																	
3.03.01	Concerie	—	—	1	12	11	—	—	1	12	11	89	—	—	—	1	12
3.03.02	Concia e tintura delle pelli per pellicceria.	—	—	—	—	—	—	—	—	—	—	—	—	—	—	—	—
3.03.03	Fabbricazione articoli di cuoio, pelle e loro succedanei	—	—	2	3	—	2	3	—	—	—	—	—	—	—	2	3
3.03	Industrie delle pelli e del cuoio	—	—	3	15	11	2	3	1	12	11	89	—	—	—	3	15
LOMBARDIA																	
3.03.01	Concerie	14	67	196	5.319	4.174	68	174	184	5.282	4.158	27.862	60	163	715	210	5.386
3.03.02	Concia e tintura delle pelli per pellicceria.	1	2	48	1.254	988	28	67	36	1.235	987	3.157	19	52	213	49	1.256
3.03.03	Fabbricazione articoli di cuoio, pelle e loro succedanei	4	19	1.547	6.218	2.781	1.300	2.535	479	4.119	2.355	2.766	312	986	491	1.551	6.237
3.03	Industrie delle pelli e del cuoio	19	88	1.791	12.791	7.943	1.396	2.776	699	10.636	7.500	33.785	391	1.201	1.419	1.810	12.879
TRENTINO - ALTO ADIGE																	
3.03.01	Concerie	—	—	23	136	89	17	26	18	129	89	692	12	19	63	23	136
3.03.02	Concia e tintura delle pelli per pellicceria.	—	—	4	9	3	2	3	3	7	3	33	1	1	5	4	9
3.03.03	Fabbricazione articoli di cuoio, pelle e loro succedanei	—	—	54	99	27	46	62	10	42	27	12	6	10	4	54	99
3.03	Industrie delle pelli e del cuoio	—	—	81	244	119	65	91	31	178	119	737	19	30	72	81	244
VENETO																	
3.03.01	Concerie	1	2	58	1.837	1.447	22	86	55	1.832	1.445	7.683	21	84	335	59	1.839
3.03.02	Concia e tintura delle pelli per pellicceria.	—	—	14	233	172	8	15	10	227	171	862	5	10	52	14	233
3.03.03	Fabbricazione articoli di cuoio, pelle e loro succedanei	1	2	235	1.089	300	192	427	57	692	241	195	29	128	52	236	1.091
3.03	Industrie delle pelli e del cuoio	2	4	307	3.159	1.919	222	528	122	2.751	1.857	8.740	55	222	439	309	3.163
FRIULI - VENEZIA GIULIA																	
3.03.01	Concerie	—	—	9	246	208	5	9	7	242	208	1.358	3	6	145	9	246
3.03.02	Concia e tintura delle pelli per pellicceria.	—	—	1	1	—	1	1	—	—	—	—	—	—	—	1	1
3.03.03	Fabbricazione articoli di cuoio, pelle e loro succedanei	—	—	34	64	10	28	41	4	17	7	3	2	3	2	34	64
3.03	Industrie delle pelli e del cuoio	—	—	44	311	218	34	51	11	259	215	1.361	5	9	147	44	311

SEZIONE I — UNITA' LOCALI, ADDETTI, FORZA MOTRICE

Segue Tav. 2 — Unità locali amministrative — Unità locali operative con e senza forza motrice

A — Stato e Regioni, per classe e categoria di attività economica

N. classificazione	CLASSE E CATEGORIE DI ATTIVITÀ ECONOMICA	UNITÀ LOCALI AMMINISTR.		UNITÀ LOCALI OPERATIVE											TOTALE UNITÀ LOCALI		
		N	addetti	con e senza forza motrice						con forza motrice					N	addetti	
				totale			artigiane			totale			artigiane				
				N	addetti	operai e manov.	N	addetti		N	addetti	potenza utilizzabile HP	N	addetti			potenza utilizzabile HP
TERRITORIO DI TRIESTE																	
3.03.01	Concerie	—	—	—	—	—	—	—	—	—	—	—	—	—	—	—	—
3.03.02	Concia e tintura delle pelli per pellicceria	—	—	—	—	—	—	—	—	—	—	—	—	—	—	—	—
3.03.03	Fabbricazione articoli di cuoio, pelle e loro succedanei	—	—	18	54	24	16	26	5	35	22	125	3	7	119	18	54
3.03	Industrie delle pelli e del cuoio	—	—	18	54	24	16	26	5	35	22	125	3	7	119	18	54
LIGURIA																	
3.03.01	Concerie	—	—	37	1.149	928	7	16	32	1.142	926	8.107	6	15	138	37	1.149
3.03.02	Concia e tintura delle pelli per pellicceria	1	5	5	8	—	3	6	2	5	—	28	1	3	27	6	13
3.03.03	Fabbricazione articoli di cuoio, pelle e loro succedanei	1	8	118	320	111	95	173	41	196	99	141	27	65	28	119	328
3.03	Industrie delle pelli e del cuoio	2	13	160	1.477	1.039	105	195	75	1.343	1.025	8.276	34	83	193	162	1.490
EMILIA - ROMAGNA																	
3.03.01	Concerie	—	—	11	92	65	6	6	7	82	60	312	3	3	7	11	92
3.03.02	Concia e tintura delle pelli per pellicceria	—	—	17	75	41	9	22	14	65	37	249	7	17	47	17	75
3.03.03	Fabbricazione articoli di cuoio, pelle e loro succedanei	—	—	340	1.048	400	309	562	54	527	316	126	35	138	77	340	1.048
3.03	Industrie delle pelli e del cuoio	—	—	368	1.215	506	324	590	75	674	413	687	45	158	131	368	1.215
TOSCANA																	
3.03.01	Concerie	4	6	345	2.648	1.751	185	524	311	2.423	1.568	12.452	161	481	2.897	349	2.654
3.03.02	Concia e tintura delle pelli per pellicceria	2	2	37	251	161	24	61	29	239	159	1.036	19	53	206	39	253
3.03.03	Fabbricazione articoli di cuoio, pelle e loro succedanei	4	13	364	1.834	936	299	667	129	1.376	857	727	73	268	67	368	1.847
3.03	Industrie delle pelli e del cuoio	10	21	746	4.733	2.848	508	1.252	469	4.038	2.584	14.215	253	802	3.170	756	4.754
UMBRIA																	
3.03.01	Concerie	—	—	10	64	46	5	5	8	62	46	294	3	3	20	10	64
3.03.02	Concia e tintura delle pelli per pellicceria	—	—	2	15	12	—	—	1	14	12	76	—	—	—	2	15
3.03.03	Fabbricazione articoli di cuoio, pelle e loro succedanei	—	—	48	246	149	43	57	4	190	149	299	2	4	4	48	246
3.03	Industrie delle pelli e del cuoio	—	—	60	325	207	48	62	13	266	207	669	5	7	24	60	325
MARCHE																	
3.03.01	Concerie	1	1	22	361	277	12	32	18	354	275	1.396	10	29	89	23	362
3.03.02	Concia e tintura delle pelli per pellicceria	—	—	2	3	—	1	2	2	3	—	1	1	2	1	2	3
3.03.03	Fabbricazione articoli di cuoio, pelle e loro succedanei	—	—	61	481	260	47	76	15	411	254	94	3	16	8	61	481
3.03	Industrie delle pelli e del cuoio	1	1	85	845	537	60	110	35	768	529	1.491	14	47	98	86	846
LAZIO																	
3.03.01	Concerie	—	—	14	38	19	8	11	6	30	19	385	2	3	9	14	38
3.03.02	Concia e tintura delle pelli per pellicceria	—	—	7	13	1	5	10	5	10	1	35	4	9	11	7	13
3.03.03	Fabbricazione articoli di cuoio, pelle e loro succedanei	—	—	177	358	68	157	272	17	91	37	36	12	40	8	177	358
3.03	Industrie delle pelli e del cuoio	—	—	198	409	88	170	293	28	131	57	456	18	52	28	198	409

SEZIONE I — UNITA' LOCALI, ADDETTI, FORZA MOTRICE

Segue Tav. 2 — Unità locali amministrative — Unità locali operative con e senza forza motrice
A — Stato e Regioni, per classe e categoria di attività economica

N. classificazione	CLASSE E CATEGORIE DI ATTIVITÀ ECONOMICA	UNITÀ LOCALI AMMINISTR.		UNITÀ LOCALI OPERATIVE												TOTALE UNITÀ LOCALI		
		N	addetti	con e senza forza motrice						con forza motrice						N	addetti	
				totale			artigiane			totale			artigiane					
				N	addetti	operai e manov.	N	addetti		N	addetti	potenza utilizzabile HP	N	addetti	potenza utilizzabile HP			
ABRUZZI E MOLISE																		
3.03.01	Concerie	—	—	2	2	—	2	2	—	—	—	—	—	—	—	—	2	2
3.03.02	Concia e tintura delle pelli per pellicceria.	—	—	1	1	—	1	1	—	—	—	—	—	—	—	—	1	1
3.03.03	Fabbricazione articoli di cuoio, pelle e loro succedanei	—	—	49	82	11	47	72	—	—	—	—	—	—	—	—	49	82
3.03	Industrie delle pelli e del cuoio	—	—	52	85	11	50	75	—	—	—	—	—	—	—	—	52	85
CAMPANIA																		
3.03.01	Concerie	1	2	212	1.724	1.184	117	391	153	1.545	1.125	5.502	69	259	787	213	1.726	
3.03.02	Concia e tintura delle pelli per pellicceria.	—	—	11	46	20	8	29	6	29	17	179	4	13	32	11	46	
3.03.03	Fabbricazione articoli di cuoio, pelle e loro succedanei	—	—	319	717	241	294	419	18	267	180	550	8	29	12	319	717	
3.03	Industrie delle pelli e del cuoio	1	2	542	2.487	1.445	419	839	177	1.841	1.322	6.231	81	301	831	543	2.489	
PUGLIA																		
3.03.01	Concerie	—	—	44	116	32	39	96	22	77	27	485	19	61	246	44	116	
3.03.02	Concia e tintura delle pelli per pellicceria.	—	—	10	14	1	9	12	3	5	1	8	2	3	7	10	14	
3.03.03	Fabbricazione articoli di cuoio, pelle e loro succedanei	—	—	623	828	31	588	749	3	31	17	9	2	9	6	623	828	
3.03	Industrie delle pelli e del cuoio	—	—	677	958	64	636	857	28	113	45	502	23	73	259	677	958	
BASILICATA																		
3.03.01	Concerie	—	—	6	9	2	5	8	3	5	2	32	3	5	32	6	9	
3.03.02	Concia e tintura delle pelli per pellicceria.	—	—	—	—	—	—	—	—	—	—	—	—	—	—	—	—	
3.03.03	Fabbricazione articoli di cuoio, pelle e loro succedanei	—	—	67	89	3	63	85	—	—	—	—	—	—	—	67	89	
3.03	Industrie delle pelli e del cuoio	—	—	73	98	5	68	93	3	5	2	32	3	5	32	73	98	
CALABRIA																		
3.03.01	Concerie	—	—	24	39	1	21	35	1	1	—	18	1	1	18	24	39	
3.03.02	Concia e tintura delle pelli per pellicceria.	—	—	2	7	5	1	1	1	6	5	5	—	—	—	2	7	
3.03.03	Fabbricazione articoli di cuoio, pelle e loro succedanei	—	—	36	78	28	34	43	1	34	28	249	—	—	—	36	78	
3.03	Industrie delle pelli e del cuoio	—	—	62	124	34	56	79	3	41	33	272	1	1	18	62	124	
SICILIA																		
3.03.01	Concerie	2	3	74	483	321	50	107	43	440	320	1.977	23	66	289	76	486	
3.03.02	Concia e tintura delle pelli per pellicceria.	—	—	11	13	—	9	11	1	1	—	1	—	—	—	11	13	
3.03.03	Fabbricazione articoli di cuoio, pelle e loro succedanei	—	—	332	424	42	314	375	7	26	14	39	6	17	32	332	424	
3.03	Industrie delle pelli e del cuoio	2	3	417	920	363	373	493	51	467	334	2.017	29	83	321	419	923	
SARDEGNA																		
3.03.01	Concerie	—	—	35	133	67	19	27	16	107	64	680	4	7	58	35	133	
3.03.02	Concia e tintura delle pelli per pellicceria.	—	—	7	16	—	4	7	3	9	—	4	—	—	—	7	16	
3.03.03	Fabbricazione articoli di cuoio, pelle e loro succedanei	—	—	108	136	1	102	128	—	—	—	—	—	—	—	108	136	
3.03	Industrie delle pelli e del cuoio	—	—	150	285	68	125	162	19	116	64	684	4	7	58	150	285	

SEZIONE I — UNITA' LOCALI, ADDETTI, FORZA MOTRICE

Segue Tav. 2 — Unità locali amministrative — Unità locali operative con e senza forza motrice
B — Provincie, per classe di attività economica

N. d'ordine	PROVINCIE	UNITA' LOCALI AMMINISTRATIVE		UNITA' LOCALI OPERATIVE										TOTALE UNITA' LOCALI			
		N	addetti	con e senza forza motrice					con forza motrice					N	addetti		
				totale			artigiane		totale			artigiane					
				N	addetti		N	addetti	N	addetti		potenza utilizzabile HP	N			addetti	potenza utilizzabile HP
	N	operai e man.	N	addetti	N	N	operai e man.		N	addetti							
1	Alessandria	—	—	74	277	128	64	122	16	176	113	107	9	29	76	74	277
2	Asti	—	—	13	16	1	13	16	1	3	1	..	1	3	..	13	16
3	Cuneo	—	—	88	610	425	62	94	31	532	423	2.436	12	24	175	88	610
4	Novara	—	—	74	704	502	53	88	26	624	488	3.154	11	28	238	74	704
5	Torino	7	88	386	5.581	4.187	284	629	181	5.236	4.146	23.009	96	334	199	393	5.669
6	Vercelli	—	—	87	614	405	69	93	20	527	397	1.299	4	12	5	87	614
7	Aosta (Valle di)	—	—	3	15	11	2	3	1	12	11	89	—	—	—	3	15
8	Bergamo	—	—	59	230	137	53	87	13	167	131	510	8	25	35	59	230
9	Brescia	2	2	132	875	625	103	142	27	717	609	4.901	3	11	9	134	877
10	Como	—	—	50	229	127	39	53	12	173	117	222	5	14	25	50	229
11	Cremona	—	—	123	175	16	119	164	4	16	11	23	3	8	22	123	175
12	Mantova	—	—	71	97	—	69	92	—	—	—	—	—	—	—	71	97
13	Milano	16	78	1.031	7.667	4.655	770	1.799	503	6.402	4.332	17.576	302	960	1.037	1.047	7.745
14	Pavia	—	—	152	580	276	127	174	29	379	246	539	12	24	20	152	580
15	Sondrio	1	8	10	77	56	7	12	3	65	56	313	1	1	..	11	85
16	Varese	—	—	163	2.861	2.051	109	253	108	2.717	1.998	9.701	57	158	271	163	2.861
17	Bolzano	—	—	60	148	56	50	72	25	100	56	359	17	27	62	60	148
18	Trento	—	—	21	96	63	15	19	6	78	63	378	2	3	10	21	96
19	Belluno	—	—	7	66	50	6	9	3	60	49	267	2	3	6	7	66
20	Padova	—	—	54	574	320	32	83	21	472	295	1.115	6	36	23	54	574
21	Rovigo	—	—	24	38	—	23	37	3	4	—	5	3	4	5	24	38
22	Treviso	1	2	24	160	86	18	42	10	130	84	656	6	17	20	25	162
23	Venezia	—	—	34	230	58	27	67	12	186	53	63	6	24	45	34	230
24	Verona	—	—	85	1.002	706	67	130	28	908	694	3.122	14	54	94	85	1.002
25	Vicenza	1	2	79	1.089	699	49	160	45	991	682	3.512	18	84	246	80	1.091
26	Gorizia	—	—	5	7	—	5	7	—	—	—	—	—	—	—	5	7
27	Udine	—	—	39	304	218	29	44	11	259	215	1.361	5	9	147	39	304
28	Trieste (Territorio di)	—	—	18	54	24	16	26	5	35	22	125	3	7	119	18	54
29	Genova	2	13	115	1.252	901	75	154	66	1.166	888	7.185	32	79	193	117	1.265
30	Imperia	—	—	17	38	14	10	12	1	18	14	122	—	—	—	17	38
31	La Spezia	—	—	5	8	—	5	8	—	—	—	—	—	—	—	5	8
32	Savona	—	—	23	179	124	15	21	8	159	123	969	2	4	..	23	179
33	Bologna	—	—	103	445	225	83	179	27	241	159	285	13	48	78	103	445
34	Ferrara	—	—	30	47	3	30	47	3	5	1	4	3	5	1	30	47
35	Forlì	—	—	36	81	9	34	72	7	38	8	16	6	33	13	36	81
36	Modena	—	—	76	424	235	62	122	21	334	226	328	11	40	11	76	424
37	Parma	—	—	34	66	13	31	39	6	17	6	25	4	6	18	34	66
38	Piacenza	—	—	34	50	3	33	49	4	12	3	7	4	12	7	34	50
39	Ravenna	—	—	18	30	2	17	28	2	7	2	13	1	5	1	18	30
40	Reggio nell'Emilia	—	—	37	72	16	34	54	5	20	8	9	3	9	2	37	72
41	Arezzo	—	—	28	91	32	21	34	11	68	32	287	5	12	33	28	91
42	Firenze	7	17	282	2.097	1.250	205	569	155	1.695	1.071	2.612	89	311	397	289	2.114
43	Grosseto	—	—	16	22	—	16	22	1	2	—	1	1	2	..	16	22
44	Livorno	—	—	19	30	8	18	19	2	13	8	20	1	4	4	19	30
45	Lucca	1	1	17	57	22	13	29	5	39	21	194	2	12	22	18	58
46	Massa-Carrara	—	—	5	7	—	5	7	1	2	—	11	1	2	11	5	7
47	Pisa	2	3	335	2.031	1.242	196	533	282	1.858	1.158	9.570	151	458	2.696	337	2.034
48	Pistoia	—	—	23	351	280	16	18	9	335	280	1.404	2	6	23	23	351
49	Siena	—	—	21	47	14	18	21	3	26	14	116	1	1	1	21	47
50	Perugia	—	—	42	261	170	36	46	7	217	170	435	3	4	22	42	261
51	Terni	—	—	18	64	37	12	16	6	49	37	234	2	3	2	18	64
52	Ancona	1	1	29	219	121	20	40	12	194	121	130	4	20	13	30	220
53	Ascoli Piceno	—	—	14	76	4	12	23	4	62	4	29	3	10	25	14	76
54	Macerata	—	—	31	531	410	19	33	16	505	404	1.318	5	11	46	31	531
55	Pesaro e Urbino	—	—	11	19	2	9	14	3	7	—	14	2	6	14	11	19
56	Frosinone	—	—	9	13	—	9	13	1	2	—	5	1	2	5	9	13
57	Latina	—	—	13	22	—	12	21	—	—	—	—	—	—	—	13	22
58	Rieti	—	—	4	4	—	4	4	—	—	—	—	—	—	—	4	4
59	Roma	—	—	136	322	85	113	214	26	123	54	405	17	50	23	136	322
60	Viterbo	—	—	36	48	3	32	41	1	6	—	46	—	—	—	36	48
61	Campobasso	—	—	21	23	1	20	22	—	—	—	—	—	—	—	21	23
62	Chieti	—	—	11	16	1	11	16	—	—	—	—	—	—	—	11	16
63	L'Aquila	—	—	10	12	—	10	12	—	—	—	—	—	—	—	10	12
64	Pescara	—	—	4	8	—	4	8	—	—	—	—	—	—	—	4	8
65	Teramo	—	—	6	26	9	5	17	—	—	—	—	—	—	—	6	26
66	Avellino	—	—	93	389	181	70	190	46	276	161	760	24	79	287	93	389
67	Benevento	—	—	13	13	—	13	13	—	—	—	—	—	—	—	13	13
68	Caserta	—	—	75	129	36	67	80	4	33	24	142	1	7	1	75	129
69	Napoli	—	—	275	1.696	1.080	200	457	115	1.377	1.010	4.665	54	206	514	275	1.696
70	Salerno	1	2	86	260	148	69	99	12	155	127	664	2	9	29	87	262
71	Bari	—	—	287	391	26	274	361	19	68	25	291	17	53	193	287	391
72	Brindisi	—	—	80	100	1	78	97	—	—	—	—	—	—	—	80	100
73	Foggia	—	—	147	233	24	130	181	3	24	13	144	1	1	..	147	233
74	Lecce	—	—	82	126	11	75	114	3	15	6	52	3	15	52	82	126
75	Taranto	—	—	81	108	2	79	104	3	6	1	15	2	4	14	81	108
76	Matera	—	—	29	41	3	29	41	1	1	—	5	1	5	29	41	41
77	Potenza	—	—	44	57	2	39	52	2	4	2	27	2	4	27	44	57
78	Catanzaro	—	—	30	43	1	28	40	—	—	—	—	—	—	—	30	43
79	Cosenza	—	—	19	59	28	17	24	2	35	28	267	1	1	18	19	59
80	Reggio di Calabria	—	—	13	22	5	11	15	1	6	5	5	—	—	—	13	22
81	Agrirento	—	—	13	15	—	13	15	1	2	—	7	1	2	7	13	15
82	Caltanissetta	—	—	15	18	—	14	17	—	—	—	—	—	—	—	15	18
83	Catania	2	3	85	326	197	66	95	20	237	182	1.351	10	25	144	87	329
84	Enna	—	—	5	5	—	5	5	—	—	—	—	—	—	—	5	5
85	Messina	—	—	26	53	14	23	33	2	15	9	56	1	3	26	26	53
86	Palermo	—	—	116	322	147	98	161	26	200	140	593	17	53	144	116	322
87	Ragusa	—	—	53	60	2	53	60	—	—	—	—	—	—	—	53	60
88	Siracusa	—	—	45	46	—	45	46	—	—	—	—	—	—	—	45	46
89	Trapani	—	—	59	75	3	56	61	2	13	3	10	—	—	—	59	75
90	Cagliari	—	—	91	134	11	77	94	7	30	10	234	1	1	5	91	134
91	Nuoro	—	—	20	37	11	16	19	4	19	11	70	1	1	25	20	37

SEZIONE I — UNITA' LOCALI, ADDETTI, FORZA MOTRICE

TAV. 3 — Unità locali operative, secondo il numero di addetti
A — Stato e Regioni, per classe e categoria di attività economica

N. classificazione	CLASSE E CATEGORIE DI ATTIVITA' ECONOMICA	UNITA' LOCALI CON ADDETTI														UNITA' LOCALI SENZA ADDETTI N	TOTALE UNITA' LOCALI OPERATIVE				
		fino a 2		da 3 a 5		da 6 a 10		da 11 a 50		da 51 a 100		da 101 a 500		da 501 a 1.000			1.001 e oltre		N	addetti	
		N	ad-detti	N	ad-detti	N	ad-detti	N	ad-detti	N	ad-detti	N	ad-detti	N	ad-detti		N	ad-detti			
ITALIA																					
3.03.01	Concerie	423	594	303	1.165	191	1.471	213	4.642	45	3.118	27	5.327	3	2.125	—	—	8	1.213	18.442	
3.03.02	Concia e tintura delle pelli per pellicceria.	119	168	43	161	27	207	14	224	4	282	6	847	1	644	—	—	2	216	2.533	
3.03.03	Fabbricazione articoli di cuoio, pelle e loro succedanei	3.967	4.992	652	2.409	253	1.887	227	4.869	17	1.135	9	1.258	1	812	—	—	1	5.127	17.362	
3.03	Industrie delle pelli e del cuoio	4.509	5.754	998	3.735	471	3.565	454	9.735	66	4.535	42	7.432	5	3.581	—	—	11	6.550	38.337	
PIEMONTE																					
3.03.01	Concerie	17	22	19	77	14	116	23	574	6	427	10	1.967	1	851	—	—	—	90	4.034	
3.03.02	Concia e tintura delle pelli per pellicceria.	16	19	10	39	5	40	2	44	2	144	2	288	—	—	—	—	—	37	574	
3.03.03	Fabbricazione articoli di cuoio, pelle e loro succedanei	436	570	90	328	34	247	27	502	2	137	4	598	1	812	—	—	1	595	3.194	
3.03	Industrie delle pelli e del cuoio	469	611	119	444	53	403	52	1.120	10	708	16	2.853	2	1.663	—	—	1	722	7.802	
VALLE D' AOSTA																					
3.03.01	Concerie	—	—	—	—	—	—	1	12	—	—	—	—	—	—	—	—	—	1	12	
3.03.02	Concia e tintura delle pelli per pellicceria.	—	—	—	—	—	—	—	—	—	—	—	—	—	—	—	—	—	—	—	
3.03.03	Fabbricazione articoli di cuoio, pelle e loro succedanei	2	3	—	—	—	—	—	—	—	—	—	—	—	—	—	—	—	2	3	
3.03	Industrie delle pelli e del cuoio	2	3	—	—	—	—	1	12	—	—	—	—	—	—	—	—	—	3	15	
LOMBARDIA																					
3.03.01	Concerie	51	70	36	131	33	247	51	1.091	13	890	11	2.204	1	686	—	—	—	196	5.319	
3.03.02	Concia e tintura delle pelli per pellicceria.	23	34	8	27	9	70	4	83	1	74	2	322	1	644	—	—	—	48	1.254	
3.03.03	Fabbricazione articoli di cuoio, pelle e loro succedanei	1.051	1.393	269	1.011	111	839	107	2.293	8	553	1	129	—	—	—	—	—	1.547	6.218	
3.03	Industrie delle pelli e del cuoio	1.125	1.497	313	1.169	153	1.156	162	3.467	22	1.517	14	2.655	2	1.330	—	—	—	1.791	12.791	
TRENTINO-ALTO ADIGE																					
3.03.01	Concerie	17	22	2	8	1	9	3	97	—	—	—	—	—	—	—	—	—	23	136	
3.03.02	Concia e tintura delle pelli per pellicceria.	2	3	2	6	—	—	—	—	—	—	—	—	—	—	—	—	—	4	9	
3.03.03	Fabbricazione articoli di cuoio, pelle e loro succedanei	47	58	3	9	4	32	—	—	—	—	—	—	—	—	—	—	—	54	99	
3.03	Industrie delle pelli e del cuoio	66	83	7	23	5	41	3	97	—	—	—	—	—	—	—	—	—	81	244	
VENEZIA																					
3.03.01	Concerie	11	19	9	35	9	72	17	403	7	482	4	826	—	—	—	—	—	58	1.837	
3.03.02	Concia e tintura delle pelli per pellicceria.	9	12	—	—	2	14	1	13	1	64	1	130	—	—	—	—	—	14	233	
3.03.03	Fabbricazione articoli di cuoio, pelle e loro succedanei	156	202	42	164	15	109	19	423	3	191	—	—	—	—	—	—	—	235	1.089	
3.03	Industrie delle pelli e del cuoio	176	233	51	199	26	195	37	839	11	737	5	956	—	—	—	—	—	1	307	3.159
FRIULI-VENEZIA GIULIA																					
3.03.01	Concerie	4	6	2	7	1	7	1	11	—	—	1	215	—	—	—	—	—	9	246	
3.03.02	Concia e tintura delle pelli per pellicceria.	1	1	—	—	—	—	—	—	—	—	—	—	—	—	—	—	—	1	1	
3.03.03	Fabbricazione articoli di cuoio, pelle e loro succedanei	30	42	3	11	—	—	1	11	—	—	—	—	—	—	—	—	—	34	64	
3.03	Industrie delle pelli e del cuoio	35	49	5	18	1	7	2	22	—	—	1	215	—	—	—	—	—	44	311	

SEZIONE I — UNITA' LOCALI, ADDETTI, FORZA MOTRICE

Segue Tav. 3 — Unità locali operative, secondo il numero di addetti

A — Stato e Regioni, per classe e categoria di attività economica

N. classificazione	CLASSE E CATEGORIE DI ATTIVITA' ECONOMICA	UNITA' LOCALI CON ADDETTI														UNITA' LOCALI SENZA ADDETTI N	TOTALE UNITA' LOCALI OPERATIVE					
		fino a 2		da 3 a 5		da 6 a 10		da 11 a 50		da 51 a 100		da 101 a 500		da 501 a 1.000			1.001 e oltre		N	addetti		
		N	ad-detti	N	ad-detti	N	ad-detti	N	ad-detti	N	ad-detti	N	ad-detti	N	ad-detti		N	ad-detti				
TERRITORIO DI TRIESTE																						
3.03.01	Concerie	—	—	—	—	—	—	—	—	—	—	—	—	—	—	—	—	—	—			
3.03.02	Concia e tintura delle pelli per pellicceria.	—	—	—	—	—	—	—	—	—	—	—	—	—	—	—	—	—	—			
3.03.03	Fabbricazione articoli di cuoio, pelle e loro succedanei	14	18	2	8	1	7	1	21	—	—	—	—	—	—	—	—	—	—			
3.03	Industrie delle pelli e del cuoio	14	18	2	8	1	7	1	21	—	—	—	—	—	—	—	—	18	54			
LIGURIA																						
3.03.01	Concerie	12	16	3	11	4	30	15	376	2	128	—	—	1	588	—	—	—	37	1.149		
3.03.02	Concia e tintura delle pelli per pellicceria.	3	5	1	3	—	—	—	—	—	—	—	—	—	—	—	—	—	1	5	8	
3.03.03	Fabbricazione articoli di cuoio, pelle e loro succedanei	89	122	18	66	5	33	6	99	—	—	—	—	—	—	—	—	—	—	118	320	
3.03	Industrie delle pelli e del cuoio	104	143	22	80	9	63	21	475	2	128	—	—	1	588	—	—	1	160	1.477		
EMILIA - ROMAGNA																						
3.03.01	Concerie	7	7	1	4	2	13	—	—	1	68	—	—	—	—	—	—	—	—	11	92	
3.03.02	Concia e tintura delle pelli per pellicceria.	8	14	4	18	3	21	2	22	—	—	—	—	—	—	—	—	—	—	17	75	
3.03.03	Fabbricazione articoli di cuoio, pelle e loro succedanei	260	337	52	199	13	102	14	359	1	51	—	—	—	—	—	—	—	—	340	1.048	
3.03	Industrie delle pelli e del cuoio	275	358	57	221	18	136	16	381	2	119	—	—	—	—	—	—	—	368	1.215		
TOSCANA																						
3.03.01	Concerie	121	176	102	398	68	520	45	890	9	664	—	—	—	—	—	—	—	—	345	2.648	
3.03.02	Concia e tintura delle pelli per pellicceria.	17	24	10	38	4	34	4	48	—	—	1	107	—	—	—	—	—	—	1	37	251
3.03.03	Fabbricazione articoli di cuoio, pelle e loro succedanei	226	295	62	240	44	330	29	645	1	98	2	226	—	—	—	—	—	—	—	364	1.834
3.03	Industrie delle pelli e del cuoio	364	495	174	676	116	884	78	1.583	10	762	3	333	—	—	—	—	—	1	746	4.733	
UMBRIA																						
3.03.01	Concerie	6	6	1	3	1	8	2	47	—	—	—	—	—	—	—	—	—	—	10	64	
3.03.02	Concia e tintura delle pelli per pellicceria.	1	1	—	—	—	—	1	14	—	—	—	—	—	—	—	—	—	—	2	15	
3.03.03	Fabbricazione articoli di cuoio, pelle e loro succedanei	45	57	2	8	—	—	—	—	—	—	1	181	—	—	—	—	—	—	—	48	246
3.03	Industrie delle pelli e del cuoio	52	64	3	11	1	8	3	61	—	—	1	181	—	—	—	—	—	—	60	325	
MARCHE																						
3.03.01	Concerie	5	6	8	30	2	18	4	107	1	85	1	115	—	—	—	—	—	—	1	22	361
3.03.02	Concia e tintura delle pelli per pellicceria.	2	3	—	—	—	—	—	—	—	—	—	—	—	—	—	—	—	—	—	2	3
3.03.03	Fabbricazione articoli di cuoio, pelle e loro succedanei	44	54	3	12	3	20	9	219	1	52	1	124	—	—	—	—	—	—	—	61	481
3.03	Industrie delle pelli e del cuoio	51	63	11	42	5	38	13	326	2	137	2	239	—	—	—	—	—	1	85	845	
LAZIO																						
3.03.01	Concerie	9	12	—	—	3	26	—	—	—	—	—	—	—	—	—	—	—	—	2	14	38
3.03.02	Concia e tintura delle pelli per pellicceria.	6	10	1	3	—	—	—	—	—	—	—	—	—	—	—	—	—	—	—	7	13
3.03.03	Fabbricazione articoli di cuoio, pelle e loro succedanei	142	192	28	95	4	28	3	43	—	—	—	—	—	—	—	—	—	—	—	177	358
3.03	Industrie delle pelli e del cuoio	157	214	29	98	7	54	3	43	—	—	—	—	—	—	—	—	—	2	198	409	

SEZIONE I — UNITA' LOCALI, ADDETTI, FORZA MOTRICE

Segue Tav. 3 — Unità locali operative, secondo il numero di addetti

A — Stato e Regioni, per classe e categoria di attività economica

N. classificazione	CLASSE E CATEGORIE DI ATTIVITÀ ECONOMICA	UNITÀ LOCALI CON ADDETTI														UNITÀ LOCALI SENZA ADDETTI	TOTALE UNITÀ LOCALI OPERATIVE			
		fino a 2		da 3 a 5		da 6 a 10		da 11 a 50		da 51 a 100		da 101 a 500		da 501 a 1.000					1.001 e oltre	
		N	ad-detti	N	ad-detti	N	ad-detti	N	ad-detti	N	ad-detti	N	ad-detti	N	ad-detti				N	ad-detti
ABRUZZI E MOLISE																				
3.03.01	Concerie	2	2	—	—	—	—	—	—	—	—	—	—	—	—	—	—	2	2	
3.03.02	Concia e tintura delle pelli per pellicceria	1	1	—	—	—	—	—	—	—	—	—	—	—	—	—	—	1	1	
3.03.03	Fabbricazione articoli di cuoio, pelle e loro sucedanei	43	50	4	14	2	18	—	—	—	—	—	—	—	—	—	—	49	82	
3.03	Industrie delle pelli e del cuoio	46	53	4	14	2	18	—	—	—	—	—	—	—	—	—	—	52	85	
CAMPANIA																				
3.03.01	Concerie	49	73	83	323	38	298	37	708	5	322	—	—	—	—	—	—	212	1.724	
3.03.02	Concia e tintura delle pelli per pellicceria	3	5	5	19	3	22	—	—	—	—	—	—	—	—	—	—	11	46	
3.03.03	Fabbricazione articoli di cuoio, pelle e loro sucedanei	272	310	28	95	9	61	9	198	1	53	—	—	—	—	—	—	319	717	
3.03	Industrie delle pelli e del cuoio	324	388	116	437	50	381	46	906	6	375	—	—	—	—	—	—	542	2.487	
PUGLIA																				
3.03.01	Concerie	26	35	13	44	4	25	1	12	—	—	—	—	—	—	—	—	44	116	
3.03.02	Concia e tintura delle pelli per pellicceria	10	14	—	—	—	—	—	—	—	—	—	—	—	—	—	—	10	14	
3.03.03	Fabbricazione articoli di cuoio, pelle e loro sucedanei	589	689	30	94	3	23	1	22	—	—	—	—	—	—	—	—	623	828	
3.03	Industrie delle pelli e del cuoio	625	738	43	138	7	48	2	34	—	—	—	—	—	—	—	—	677	958	
BASILICATA																				
3.03.01	Concerie	5	6	1	3	—	—	—	—	—	—	—	—	—	—	—	—	6	9	
3.03.02	Concia e tintura delle pelli per pellicceria	—	—	—	—	—	—	—	—	—	—	—	—	—	—	—	—	—	—	
3.03.03	Fabbricazione articoli di cuoio, pelle e loro sucedanei	65	81	2	8	—	—	—	—	—	—	—	—	—	—	—	—	67	89	
3.03	Industrie delle pelli e del cuoio	70	87	3	11	—	—	—	—	—	—	—	—	—	—	—	—	73	98	
CALABRIA																				
3.03.01	Concerie	21	30	3	9	—	—	—	—	—	—	—	—	—	—	—	—	24	39	
3.03.02	Concia e tintura delle pelli per pellicceria	1	1	—	—	1	6	—	—	—	—	—	—	—	—	—	—	2	7	
3.03.03	Fabbricazione articoli di cuoio, pelle e loro sucedanei	34	41	1	3	—	—	1	34	—	—	—	—	—	—	—	—	36	78	
3.03	Industrie delle pelli e del cuoio	56	72	4	12	1	6	1	34	—	—	—	—	—	—	—	—	62	124	
SICILIA																				
3.03.01	Concerie	39	57	14	60	6	42	11	272	1	52	—	—	—	—	—	—	3	74	483
3.03.02	Concia e tintura delle pelli per pellicceria	11	13	—	—	—	—	—	—	—	—	—	—	—	—	—	—	11	13	
3.03.03	Fabbricazione articoli di cuoio, pelle e loro sucedanei	318	355	9	31	5	38	—	—	—	—	—	—	—	—	—	—	332	424	
3.03	Industrie delle pelli e del cuoio	368	425	23	91	11	80	11	272	1	52	—	—	—	—	—	—	3	417	920
SARDEGNA																				
3.03.01	Concerie	21	29	6	22	5	40	2	42	—	—	—	—	—	—	—	—	1	35	133
3.03.02	Concia e tintura delle pelli per pellicceria	5	8	2	8	—	—	—	—	—	—	—	—	—	—	—	—	7	16	
3.03.03	Fabbricazione articoli di cuoio, pelle e loro sucedanei	104	123	4	13	—	—	—	—	—	—	—	—	—	—	—	—	108	136	
3.03	Industrie delle pelli e del cuoio	130	160	12	43	5	40	2	42	—	—	—	—	—	—	—	—	1	150	285

SEZIONE I. — UNITA' LOCALI, ADDETTI, FORZA MOTRICE

Segue Tav. 3 — Unità locali operative, secondo il numero di addetti

B — Provincie, per classe di attività economica

N. d'ordine	PROVINCIE	UNITA' LOCALI CON ADDETTI														UNITA' LOCALI SENZA ADDETTI	TOTALE UNITA' LOCALI OPERATIVE					
		fino a 2		da 3 a 5		da 6 a 10		da 11 a 50		da 51 a 100		da 101 a 500		da 501 a 1000					1001 e oltre			
		N	addetti	N	addetti	N	addetti	N	addetti	N	addetti	N	addetti	N	addetti				N	addetti	N	addetti
1	Alessandria	52	72	15	51	5	36	1	13	—	—	1	105	—	—	—	—	—	—	74	277	
2	Asti	12	13	1	3	—	—	—	—	—	—	—	—	—	—	—	—	—	—	13	16	
3	Cuneo	63	82	9	32	5	42	8	149	—	—	2	305	—	—	—	—	—	1	88	610	
4	Novara	51	64	8	35	5	41	6	129	2	138	2	297	—	—	—	—	—	—	74	704	
5	Torino	222	296	79	297	35	259	33	724	6	421	9	1.921	2	1.663	—	—	—	—	386	5.581	
6	Vercelli	69	84	7	26	3	25	4	105	2	149	2	225	—	—	—	—	—	—	87	614	
7	Aosta (Valle di)	2	3	—	—	—	—	1	12	—	—	—	—	—	—	—	—	—	—	3	15	
8	Bergamo	46	56	7	26	2	16	3	58	1	74	—	—	—	—	—	—	—	—	59	230	
9	Brescia	103	131	9	36	6	50	9	172	3	178	2	308	—	—	—	—	—	—	132	875	
10	Como	37	42	6	21	3	28	4	138	—	—	—	—	—	—	—	—	—	—	50	229	
11	Cremona	116	147	6	20	1	8	—	—	—	—	—	—	—	—	—	—	—	—	123	175	
12	Mantova	69	90	2	7	—	—	—	—	—	—	—	—	—	—	—	—	—	—	71	97	
13	Milano	548	774	240	902	116	862	107	2.204	11	831	8	1.450	1	644	—	—	—	—	1.031	7.667	
14	Pavia	122	146	15	54	5	41	9	228	—	—	1	111	—	—	—	—	—	—	152	580	
15	Sondrio	7	10	1	3	1	6	—	—	1	58	—	—	—	—	—	—	—	—	10	77	
16	Varese	77	101	27	100	19	145	30	667	6	376	3	786	1	686	—	—	—	—	163	2.861	
17	Bolzano	49	62	7	23	3	23	1	40	—	—	—	—	—	—	—	—	—	—	60	148	
18	Trento	17	21	—	—	2	18	2	57	—	—	—	—	—	—	—	—	—	—	21	96	
19	Belluno	6	9	—	—	—	—	—	—	1	57	—	—	—	—	—	—	—	—	7	66	
20	Padova	25	31	10	40	5	36	11	258	1	79	1	130	—	—	—	—	—	—	1	54	574
21	Rovigo	22	31	2	7	—	—	—	—	—	—	—	—	—	—	—	—	—	—	24	38	
22	Treviso	14	17	6	24	1	7	2	48	1	64	—	—	—	—	—	—	—	—	24	160	
23	Venezia	20	26	7	29	4	26	1	22	2	127	—	—	—	—	—	—	—	—	34	230	
24	Verona	60	78	9	33	5	43	8	167	—	—	3	681	—	—	—	—	—	—	85	1.002	
25	Vicenza	29	41	17	66	11	83	15	344	6	410	1	145	—	—	—	—	—	—	79	1.089	
26	Gorizia	5	7	—	—	—	—	—	—	—	—	—	—	—	—	—	—	—	—	5	7	
27	Udine	30	42	5	18	1	7	2	22	—	—	1	215	—	—	—	—	—	—	39	304	
28	Trieste (Territorio di)	14	18	2	8	1	7	1	21	—	—	—	—	—	—	—	—	—	—	18	54	
29	Genova	68	97	20	74	7	49	17	381	1	63	—	—	1	588	—	—	—	—	1	115	2.252
30	Imperia	16	20	—	—	—	—	1	18	—	—	—	—	—	—	—	—	—	—	17	38	
31	La Spezia	4	5	1	3	—	—	—	—	—	—	—	—	—	—	—	—	—	—	5	8	
32	Savona	16	21	1	3	2	14	3	76	1	65	—	—	—	—	—	—	—	—	23	179	
33	Bologna	64	91	19	74	10	74	10	206	—	—	—	—	—	—	—	—	—	—	103	445	
34	Ferrara	27	37	3	10	—	—	—	—	—	—	—	—	—	—	—	—	—	—	30	47	
35	Forlì	27	33	6	24	3	24	—	—	—	—	—	—	—	—	—	—	—	—	36	81	
36	Modena	50	65	17	66	2	15	5	159	2	119	—	—	—	—	—	—	—	—	76	424	
37	Parma	30	35	2	9	1	6	1	16	—	—	—	—	—	—	—	—	—	—	34	66	
38	Piacenza	31	39	3	11	—	—	—	—	—	—	—	—	—	—	—	—	—	—	34	50	
39	Ravenna	16	21	2	9	—	—	—	—	—	—	—	—	—	—	—	—	—	—	18	30	
40	Reggio nell'Emilia	30	37	5	18	2	17	—	—	—	—	—	—	—	—	—	—	—	—	37	72	
41	Arezzo	20	27	4	17	1	9	3	38	—	—	—	—	—	—	—	—	—	—	28	91	
42	Firenze	128	179	67	257	49	375	31	683	3	270	3	333	—	—	—	—	—	—	1	282	2.097
43	Grosseto	16	22	—	—	—	—	—	—	—	—	—	—	—	—	—	—	—	—	16	22	
44	Livorno	18	19	—	—	—	—	1	11	—	—	—	—	—	—	—	—	—	—	19	30	
45	Lucca	12	15	3	11	1	10	1	21	—	—	—	—	—	—	—	—	—	—	17	57	
46	Massa-Carrara	5	7	—	—	—	—	—	—	—	—	—	—	—	—	—	—	—	—	5	7	
47	Pisa	130	186	100	391	64	484	36	610	5	360	—	—	—	—	—	—	—	—	335	2.031	
48	Pistoia	16	18	—	—	—	—	5	201	2	132	—	—	—	—	—	—	—	—	23	351	
49	Siena	19	22	—	—	1	6	1	19	—	—	—	—	—	—	—	—	—	—	21	47	
50	Perugia	38	48	1	5	—	—	2	27	—	—	1	181	—	—	—	—	—	—	42	261	
51	Terni	14	16	2	6	1	8	1	34	—	—	—	—	—	—	—	—	—	—	18	64	
52	Ancona	17	22	2	9	3	22	7	166	—	—	—	—	—	—	—	—	—	—	29	219	
53	Ascoli Piceno	11	16	2	8	—	—	—	—	1	52	—	—	—	—	—	—	—	—	14	76	
54	Macerata	15	16	4	15	2	16	6	160	1	85	2	239	—	—	—	—	—	—	1	31	531
55	Pesaro e Urbino	8	9	3	10	—	—	—	—	—	—	—	—	—	—	—	—	—	—	11	19	
56	Frosinone	9	13	—	—	—	—	—	—	—	—	—	—	—	—	—	—	—	—	9	13	
57	Latina	12	15	—	—	1	7	—	—	—	—	—	—	—	—	—	—	—	—	13	22	
58	Rieti	4	4	—	—	—	—	—	—	—	—	—	—	—	—	—	—	—	—	4	4	
59	Roma	99	140	29	98	5	41	3	43	—	—	—	—	—	—	—	—	—	—	136	322	
60	Viterbo	33	42	—	—	1	6	—	—	—	—	—	—	—	—	—	—	—	—	2	36	48
61	Campobasso	20	20	1	3	—	—	—	—	—	—	—	—	—	—	—	—	—	—	21	23	
62	Chieti	11	16	—	—	—	—	—	—	—	—	—	—	—	—	—	—	—	—	11	16	
63	L'Aquila	10	12	—	—	—	—	—	—	—	—	—	—	—	—	—	—	—	—	10	12	
64	Pescara	2	2	—	—	6	—	—	—	—	—	—	—	—	—	—	—	—	—	4	8	
65	Teramo	3	3	1	5	2	18	—	—	—	—	—	—	—	—	—	—	—	—	6	26	
66	Avellino	39	58	40	156	8	65	6	110	—	—	—	—	—	—	—	—	—	—	93	389	
67	Benevento	13	13	—	—	—	—	—	—	—	—	—	—	—	—	—	—	—	—	13	13	
68	Caserta	68	75	2	7	3	20	2	27	—	—	—	—	—	—	—	—	—	—	75	129	
69	Napoli	135	165	64	236	37	283	33	637	6	375	—	—	—	—	—	—	—	—	275	1.696	
70	Salerno	69	77	10	38	2	13	5	132	—	—	—	—	—	—	—	—	—	—	86	260	
71	Bari	270	316	13	42	3	21	1	12	—	—	—	—	—	—	—	—	—	—	287	391	
72	Brindisi	77	90	3	10	—	—	1	12	—	—	—	—	—	—	—	—	—	—	80	100	
73	Foggia	131	156	13	40	2	15	1	22	—	—	—	—	—	—	—	—	—	—	147	233	
74	Lecce	69	77	11	37	2	12	—	—	—	—	—	—	—	—	—	—	—	—	82	126	
75	Taranto	78	99	3	9	—	—	—	—	—	—	—	—	—	—	—	—	—	—	81	108	
76	Matera	28	36	1	5	—	—	—	—	—	—	—	—	—	—	—	—	—	—	29	41	
77	Potenza	42	51	2	6	—	—	—	—	—	—	—	—	—	—	—	—	—	—	44	57	
78	Catanzaro																					

SEZIONE I — UNITA' LOCALI, ADDETTI, FORZA MOTTRICE

Tav. 4 — Unità locali operative, secondo la potenza utilizzabile

A — Stato e Regioni, per classe e categoria di attività economica

N. classificazione	CLASSE E CATEGORIE DI ATTIVITA' ECONOMICA	UNITA' LOCALI CON POTENZA UTILIZZABILE (HP)														UNITÀ LOCALI SENZA POTENZA UTILIZZ. N	TOTALE UNITA' LOCALI OPERATIVE	
		fino a 5		da 5 a 10		da 10 a 50		da 50 a 100		da 100 a 500		da 500 a 1.000		1.000 e oltre			N	potenza
		N	potenza	N	potenza	N	potenza	N	potenza	N	potenza	N	potenza	N	potenza			
ITALIA																		
3.03.01	Concerie	167	592	113	925	406	10.351	120	8.991	135	27.624	21	15.371	11	25.439	240	1.213	89.293
3.03.02	Concia e tintura delle pelli per pellicceria	55	151	13	107	51	1.179	8	566	11	2.422	4	2.724	1	1.234	73	216	8.383
3.03.03	Fabbricazione articoli di cuoio, pelle e loro succedanei	877	1.012	47	376	54	1.238	8	554	16	3.573	1	511	1	5.434	4.123	5.127	12.698
3.03	Industrie delle pelli e del cuoio	1.089	1.755	173	1.408	511	12.768	136	10.111	162	33.619	26	18.606	13	32.107	4.436	6.556	110.374
PIEMONTE																		
3.03.01	Concerie	8	26	4	27	28	831	18	1.402	22	4.977	5	3.913	3	8.793	2	90	19.969
3.03.02	Concia e tintura delle pelli per pellicceria	7	18	4	33	10	273	2	106	1	159	3	2.120	—	—	10	37	2.709
3.03.03	Fabbricazione articoli di cuoio, pelle e loro succedanei	139	157	6	47	8	191	1	83	5	1.415	—	—	1	5.434	435	595	7.327
3.03	Industrie delle pelli e del cuoio	154	201	14	107	46	1.295	21	1.591	28	6.551	8	6.033	4	14.227	447	722	30.005
VALLE D' AOSTA																		
3.03.01	Concerie	—	—	—	—	—	—	1	89	—	—	—	—	—	—	—	1	89
3.03.02	Concia e tintura delle pelli per pellicceria	—	—	—	—	—	—	—	—	—	—	—	—	—	—	—	—	—
3.03.03	Fabbricazione articoli di cuoio, pelle e loro succedanei	—	—	—	—	—	—	—	—	—	—	—	—	—	—	2	2	—
3.03	Industrie delle pelli e del cuoio	—	—	—	—	—	—	1	89	—	—	—	—	—	—	2	3	89
LOMBARDIA																		
3.03.01	Concerie	30	105	19	159	63	1.656	26	1.999	31	6.082	10	7.651	5	10.210	12	196	27.862
3.03.02	Concia e tintura delle pelli per pellicceria	11	34	3	25	15	359	2	160	3	741	1	604	1	1.234	12	48	3.157
3.03.03	Fabbricazione articoli di cuoio, pelle e loro succedanei	420	471	19	157	31	712	5	357	3	558	1	511	—	—	1.063	1.547	2.765
3.03	Industrie delle pelli e del cuoio	461	610	41	341	109	2.727	33	2.516	37	7.381	12	8.766	6	11.444	1.092	1.791	33.785
TRENTINO - ALTO ADIGE																		
3.03.01	Concerie	11	39	2	15	2	29	—	—	3	609	—	—	—	—	5	23	692
3.03.02	Concia e tintura delle pelli per pellicceria	1	5	—	—	2	28	—	—	—	—	—	—	—	—	1	4	33
3.03.03	Fabbricazione articoli di cuoio, pelle e loro succedanei	10	12	—	—	—	—	—	—	—	—	—	—	—	—	44	54	12
3.03	Industrie delle pelli e del cuoio	22	56	2	15	4	57	—	—	3	609	—	—	—	—	50	81	737
VENETO																		
3.03.01	Concerie	9	32	6	45	15	431	5	337	17	4.256	2	1.555	1	1.027	3	58	7.683
3.03.02	Concia e tintura delle pelli per pellicceria	4	10	1	7	2	71	—	—	3	774	—	—	—	—	4	14	862
3.03.03	Fabbricazione articoli di cuoio, pelle e loro succedanei	48	52	6	46	2	41	1	56	—	—	—	—	—	—	178	235	195
3.03	Industrie delle pelli e del cuoio	61	94	13	98	19	543	6	393	20	5.030	2	1.555	1	1.027	185	307	8.740
FRIULI - VENEZIA GIULIA																		
3.03.01	Concerie	1	3	—	—	3	94	—	—	2	213	—	—	1	1.048	2	9	1.358
3.03.02	Concia e tintura delle pelli per pellicceria	—	—	—	—	—	—	—	—	—	—	—	—	—	—	1	1	—
3.03.03	Fabbricazione articoli di cuoio, pelle e loro succedanei	4	3	—	—	—	—	—	—	—	—	—	—	—	—	30	34	3
3.03	Industrie delle pelli e del cuoio	5	6	—	—	3	94	—	—	2	213	—	—	1	1.048	33	44	1.361

SEZIONE I — UNITA' LOCALI, ADDETTI, FORZA MOTRICE

Segue Tav. 4 — Unità locali operative, secondo la potenza utilizzabile

A — Stato e Regioni, per classe e categoria di attività economica

N. classificazione	CLASSE E CATEGORIE DI ATTIVITA' ECONOMICA	UNITA' LOCALI CON POTENZA UTILIZZABILE (HP)														UNITA' LOCALI SENZA POTENZA UTILIZZ. N	TOTALE UNITA' LOCALI OPERATIVE	
		fino a 5		da 5 a 10		da 10 a 50		da 50 a 100		da 100 a 500		da 500 a 1.000		1.000 e oltre			N	potenza
		N	potenza	N	potenza	N	potenza	N	potenza	N	potenza	N	potenza	N	potenza			
TERRITORIO DI TRIESTE																		
3.03.01	Concerie	—	—	—	—	—	—	—	—	—	—	—	—	—	—	—	—	—
3.03.02	Concia e tintura delle pelli per pellicceria.	—	—	—	—	—	—	—	—	—	—	—	—	—	—	—	—	—
3.03.03	Fabbricazione articoli di cuoio, pelle e loro succedanei	4	9	—	—	—	—	—	—	1	116	—	—	—	—	13	18	125
3.03	Industrie delle pelli e del cuoio	4	9	—	—	—	—	—	—	1	116	—	—	—	—	13	18	125
LIGURIA																		
3.03.01	Concerie	2	5	1	6	9	303	6	495	12	2.409	1	528	1	4.361	5	37	8.107
3.03.02	Concia e tintura delle pelli per pellicceria.	1	1	—	—	1	27	—	—	—	—	—	—	—	—	3	5	28
3.03.03	Fabbricazione articoli di cuoio, pelle e loro succedanei	34	26	4	33	3	82	—	—	—	—	—	—	—	—	77	118	141
3.03	Industrie delle pelli e del cuoio	37	32	5	39	13	412	6	495	12	2.409	1	528	1	4.361	85	160	8.278
EMILIA - ROMAGNA																		
3.03.01	Concerie	4	10	1	7	1	30	—	—	1	265	—	—	—	—	4	11	312
3.03.02	Concia e tintura delle pelli per pellicceria.	5	18	1	8	7	126	1	97	—	—	—	—	—	—	3	17	249
3.03.03	Fabbricazione articoli di cuoio, pelle e loro succedanei	51	64	2	17	1	45	—	—	—	—	—	—	—	—	286	340	126
3.03	Industrie delle pelli e del cuoio	60	92	4	32	9	201	1	97	1	265	—	—	—	—	293	368	687
TOSCANA																		
3.03.01	Concerie	39	147	39	324	172	4.287	38	2.794	21	3.808	2	1.092	—	—	34	345	12.452
3.03.02	Concia e tintura delle pelli per pellicceria.	10	32	3	27	11	237	2	127	3	613	—	—	—	—	8	37	1.036
3.03.03	Fabbricazione articoli di cuoio, pelle e loro succedanei	118	123	5	37	2	34	1	58	3	475	—	—	—	—	235	364	727
3.03	Industrie delle pelli e del cuoio	167	302	47	388	185	4.558	41	2.979	27	4.896	2	1.092	—	—	277	746	14.215
UMBRIA																		
3.03.01	Concerie	2	2	—	—	4	136	1	54	1	102	—	—	—	—	2	10	294
3.03.02	Concia e tintura delle pelli per pellicceria.	—	—	—	—	—	—	1	76	—	—	—	—	—	—	1	2	76
3.03.03	Fabbricazione articoli di cuoio, pelle e loro succedanei	3	7	—	—	—	—	—	—	1	292	—	—	—	—	44	48	299
3.03	Industrie delle pelli e del cuoio	5	9	—	—	4	136	2	130	2	394	—	—	—	—	47	60	669
MARCHE																		
3.03.01	Concerie	5	15	1	10	5	105	4	299	2	335	1	632	—	—	4	22	1.396
3.03.02	Concia e tintura delle pelli per pellicceria.	2	1	—	—	—	—	—	—	—	—	—	—	—	—	—	2	1
3.03.03	Fabbricazione articoli di cuoio, pelle e loro succedanei	11	30	1	7	3	57	—	—	—	—	—	—	—	—	46	61	94
3.03	Industrie delle pelli e del cuoio	18	46	2	17	8	162	4	299	2	335	1	632	—	—	50	85	1.491
LAZIO																		
3.03.01	Concerie	2	9	—	—	1	46	2	133	1	197	—	—	—	—	8	14	385
3.03.02	Concia e tintura delle pelli per pellicceria.	4	11	—	—	1	24	—	—	—	—	—	—	—	—	2	7	35
3.03.03	Fabbricazione articoli di cuoio, pelle e loro succedanei	15	17	1	8	1	11	—	—	—	—	—	—	—	—	160	177	36
3.03	Industrie delle pelli e del cuoio	21	37	1	8	3	81	2	133	1	197	—	—	—	—	170	198	456

SEZIONE I — UNITA' LOCALI, ADDETTI, FORZA MOTRICE

Segue Tav. 4 — Unità locali operative, secondo la potenza utilizzabile

A — Stato e Regioni, per classe e categoria di attività economica

N. classificazione	CLASSE E CATEGORIE DI ATTIVITÀ ECONOMICA	UNITÀ LOCALI CON POTENZA UTILIZZABILE (HP)														UNITÀ LOCALI SENZA POTENZA UTILIZZ. N	TOTALE UNITÀ LOCALI OPERATIVE		
		fino a 5		da 5 a 10		da 10 a 50		da 50 a 100		da 100 a 500.		da 500 a 1.000		1.000 e oltre			N	potenza	
		N	potenza	N	potenza	N	potenza	N	potenza	N	potenza	N	potenza	N	potenza				
ABRUZZI E MOLISE																			
3.03.01	Concerie	—	—	—	—	—	—	—	—	—	—	—	—	—	—	—	2	2	—
3.03.02	Concia e tintura delle pelli per pellicceria	—	—	—	—	—	—	—	—	—	—	—	—	—	—	—	1	1	—
3.03.03	Fabbricazione articoli di cuoio, pelle e loro sucedanei	—	—	—	—	—	—	—	—	—	—	—	—	—	—	—	49	49	—
3.03	Industrie delle pelli e del cuoio	—	—	—	—	—	—	—	—	—	—	—	—	—	—	—	52	52	—
CAMPANIA																			
3.03.01	Concerie	35	126	25	214	69	1.520	10	709	14	2.933	—	—	—	—	—	59	212	5.502
3.03.02	Concia e tintura delle pelli per pellicceria	3	10	—	—	2	34	—	—	1	135	—	—	—	—	—	5	11	179
3.03.03	Fabbricazione articoli di cuoio, pelle e loro sucedanei	12	26	2	17	2	39	—	—	2	468	—	—	—	—	—	301	319	550
3.03	Industrie delle pelli e del cuoio	50	162	27	231	73	1.593	10	709	17	3.536	—	—	—	—	—	365	542	6.231
PUGLIA																			
3.03.01	Concerie	4	14	7	56	9	190	1	84	1	141	—	—	—	—	—	22	44	485
3.03.02	Concia e tintura delle pelli per pellicceria	2	1	1	7	—	—	—	—	—	—	—	—	—	—	—	7	10	8
3.03.03	Fabbricazione articoli di cuoio, pelle e loro sucedanei	3	9	—	—	—	—	—	—	—	—	—	—	—	—	—	620	623	9
3.03	Industrie delle pelli e del cuoio	9	24	8	63	9	190	1	84	1	141	—	—	—	—	—	649	677	502
BASILICATA																			
3.03.01	Concerie	1	5	1	7	1	20	—	—	—	—	—	—	—	—	—	3	6	32
3.03.02	Concia e tintura delle pelli per pellicceria	—	—	—	—	—	—	—	—	—	—	—	—	—	—	—	—	—	—
3.03.03	Fabbricazione articoli di cuoio, pelle e loro sucedanei	—	—	—	—	—	—	—	—	—	—	—	—	—	—	—	67	67	—
3.03	Industrie delle pelli e del cuoio	1	5	1	7	1	20	—	—	—	—	—	—	—	—	—	70	73	32
CALABRIA																			
3.03.01	Concerie	—	—	—	—	1	18	—	—	—	—	—	—	—	—	—	23	24	18
3.03.02	Concia e tintura delle pelli per pellicceria	1	5	—	—	—	—	—	—	—	—	—	—	—	—	—	1	2	5
3.03.03	Fabbricazione articoli di cuoio, pelle e loro sucedanei	—	—	—	—	—	—	—	—	1	249	—	—	—	—	—	35	36	249
3.03	Industrie delle pelli e del cuoio	1	5	—	—	1	18	—	—	1	249	—	—	—	—	—	59	62	272
SICILIA																			
3.03.01	Concerie	12	45	5	40	16	466	4	333	6	1.093	—	—	—	—	—	31	74	1.977
3.03.02	Concia e tintura delle pelli per pellicceria	1	1	—	—	—	—	—	—	—	—	—	—	—	—	—	10	11	1
3.03.03	Fabbricazione articoli di cuoio, pelle e loro sucedanei	5	6	1	7	1	26	—	—	—	—	—	—	—	—	—	325	332	39
3.03	Industrie delle pelli e del cuoio	18	52	6	47	17	492	4	333	6	1.093	—	—	—	—	—	366	417	2.017
SARDEGNA																			
3.03.01	Concerie	2	9	2	15	7	189	4	263	1	204	—	—	—	—	—	19	35	680
3.03.02	Concia e tintura delle pelli per pellicceria	3	4	—	—	—	—	—	—	—	—	—	—	—	—	—	4	7	4
3.03.03	Fabbricazione articoli di cuoio, pelle e loro sucedanei	—	—	—	—	—	—	—	—	—	—	—	—	—	—	—	108	108	—
3.03	Industrie delle pelli e del cuoio	5	13	2	15	7	189	4	263	1	204	—	—	—	—	—	131	150	684

Tav. 5 — Unità locali operative, secondo il
Stato e Regioni, per clas

N. d'ordine	NUMERO DI ADDETTI	UNITÀ LOCALI CON												
		fino a 5			da 5 a 10			da 10 a 50			da 50 a 100			
		N	addetti	potenza	N	addetti	potenza	N	addetti	potenza	N	addetti	potenza	
I T A														
1	zero addetti	—	—	—	—	—	—	—	—	—	—	—	—	—
2	da 1 a 2 addetti	545	1.003	670	64	107	522	99	160	1.962	9	10	632	
3	» 3 » 5 »	286	1.234	498	55	211	446	161	641	3.656	11	45	795	
4	» 6 » 10 »	137	1.087	284	22	166	177	146	1.116	4.058	35	288	2.423	
5	» 11 » 50 »	126	2.551	286	29	734	236	98	1.887	2.890	76	1.551	5.859	
6	» 51 » 100 »	5	330	17	3	176	27	5	313	153	4	265	324	
7	» 101 » 500 »	—	—	—	—	—	—	2	229	49	1	129	78	
8	» 501 » 1000 »	—	—	—	—	—	—	—	—	—	—	—	—	
9	1001 e oltre »	—	—	—	—	—	—	—	—	—	—	—	—	
	TOTALE	1.099	6.205	1.755	173	1.394	1.408	511	4.346	12.768	136	2.288	10.111	
P I E														
1	zero addetti	—	—	—	—	—	—	—	—	—	—	—	—	
2	da 1 a 2 addetti	79	156	80	4	8	31	10	19	235	1	2	53	
3	» 3 » 5 »	36	162	41	4	12	28	12	46	341	6	25	406	
4	» 6 » 10 »	19	142	31	5	34	40	10	82	259	5	40	335	
5	» 11 » 50 »	20	376	49	1	18	8	13	281	434	8	160	710	
6	» 51 » 100 »	—	—	—	—	—	—	—	—	—	1	62	87	
7	» 101 » 500 »	—	—	—	—	—	—	1	105	26	—	—	—	
8	» 501 » 1000 »	—	—	—	—	—	—	—	—	—	—	—	—	
9	1001 e oltre »	—	—	—	—	—	—	—	—	—	—	—	—	
	TOTALE	154	836	201	14	72	107	46	533	1.295	21	289	1.591	
V A L L E														
1	zero addetti	—	—	—	—	—	—	—	—	—	—	—	—	
2	da 1 a 2 addetti	—	—	—	—	—	—	—	—	—	—	—	—	
3	» 3 » 5 »	—	—	—	—	—	—	—	—	—	—	—	—	
4	» 6 » 10 »	—	—	—	—	—	—	—	—	—	—	—	—	
5	» 11 » 50 »	—	—	—	—	—	—	—	—	—	1	12	89	
6	» 51 » 100 »	—	—	—	—	—	—	—	—	—	—	—	—	
7	» 101 » 500 »	—	—	—	—	—	—	—	—	—	—	—	—	
8	» 501 » 1000 »	—	—	—	—	—	—	—	—	—	—	—	—	
9	1001 e oltre »	—	—	—	—	—	—	—	—	—	—	—	—	
	TOTALE	—	—	—	—	—	—	—	—	—	1	12	89	
L O M														
1	zero addetti	—	—	—	—	—	—	—	—	—	—	—	—	
2	da 1 a 2 addetti	249	478	203	11	19	90	18	31	334	2	2	144	
3	» 3 » 5 »	99	458	176	13	59	108	18	78	388	—	—	—	
4	» 6 » 10 »	59	496	114	5	42	41	33	250	871	8	62	620	
5	» 11 » 50 »	54	1.064	117	11	283	92	36	848	1.025	19	423	1.437	
6	» 51 » 100 »	—	—	—	1	61	10	4	261	109	3	203	237	
7	» 101 » 500 »	—	—	—	—	—	—	—	—	—	1	129	78	
8	» 501 » 1000 »	—	—	—	—	—	—	—	—	—	—	—	—	
9	1001 e oltre »	—	—	—	—	—	—	—	—	—	—	—	—	
	TOTALE	461	2.496	610	41	464	341	109	1.488	2.727	33	819	2.516	

ADDETTI; FORZA MOTRICE

numero di addetti e la potenza utilizzabile

se di attività economica

POTENZA UTILIZZABILE (HP)												UNITÀ LOCALI SENZA POTENZA UTILIZZABILE		TOTALE UNITÀ LOCALI OPERATIVE		N. d'ordine
da 100 a 500			da 500 a 1000			1000 e oltre			Totale			N	addetti	N	addetti	
N	addetti	potenza	N	addetti	potenza	N	addetti	potenza	N	addetti	potenza					
—	—	—	—	—	—	—	—	—	—	—	—	11	—	11	—	1
6	8	820	—	—	—	—	—	—	723	1.288	4.606	3.786	4.466	4.509	5.754	2
6	23	1.016	—	—	—	—	—	—	519	2.154	6.411	479	1.581	998	3.735	3
11	92	1.624	—	—	—	—	—	—	351	2.749	8.566	120	816	471	3.565	4
84	2.312	14.611	2	74	1.039	—	—	—	415	9.109	24.921	39	626	454	9.735	5
40	2.817	11.144	8	558	5.034	—	—	—	65	4.459	16.699	1	76	66	4.535	6
15	1.990	4.404	16	2.668	12.533	8	2.416	10.870	42	7.432	27.934	—	—	42	7.432	7
—	—	—	—	—	—	5	3.581	21.237	5	3.581	21.237	—	—	5	3.581	8
—	—	—	—	—	—	—	—	—	—	—	—	—	—	—	—	9
162	7.242	33.619	26	3.300	18.606	13	5.997	32.107	2.120	30.772	110.374	4.436	7.565	6.556	38.337	

L I A

—	—	—	—	—	—	—	—	—	—	—	—	1	—	1	—	1
6	8	820	—	—	—	—	—	—	723	1.288	4.606	3.786	4.466	4.509	5.754	2
6	23	1.016	—	—	—	—	—	—	519	2.154	6.411	479	1.581	998	3.735	3
11	92	1.624	—	—	—	—	—	—	351	2.749	8.566	120	816	471	3.565	4
84	2.312	14.611	2	74	1.039	—	—	—	415	9.109	24.921	39	626	454	9.735	5
40	2.817	11.144	8	558	5.034	—	—	—	65	4.459	16.699	1	76	66	4.535	6
15	1.990	4.404	16	2.668	12.533	8	2.416	10.870	42	7.432	27.934	—	—	42	7.432	7
—	—	—	—	—	—	5	3.581	21.237	5	3.581	21.237	—	—	5	3.581	8
—	—	—	—	—	—	—	—	—	—	—	—	—	—	—	—	9
162	7.242	33.619	26	3.300	18.606	13	5.997	32.107	2.120	30.772	110.374	4.436	7.565	6.556	38.337	

M O N T E

—	—	—	—	—	—	—	—	—	—	—	—	1	—	1	—	1
1	2	133	—	—	—	—	—	—	95	187	532	374	424	469	611	2
1	5	113	—	—	—	—	—	—	59	250	929	60	194	119	444	3
2	19	394	—	—	—	—	—	—	41	317	1.059	12	86	53	403	4
10	285	1.845	—	—	—	—	—	—	52	1.120	3.046	—	—	52	1.120	5
8	588	1.985	1	58	552	—	—	—	10	708	2.624	—	—	10	708	6
6	877	2.081	7	1.099	5.481	2	772	2.904	16	2.853	10.492	—	—	16	2.853	7
—	—	—	—	—	—	2	1.663	11.323	2	1.663	11.323	—	—	2	1.663	8
—	—	—	—	—	—	—	—	—	—	—	—	—	—	—	—	9
28	1.776	6.551	8	1.157	6.033	4	2.435	14.227	275	7.098	30.005	447	704	722	7.802	

D ' A O S T A

—	—	—	—	—	—	—	—	—	—	—	—	—	—	—	—	1
—	—	—	—	—	—	—	—	—	—	—	—	2	3	2	3	2
—	—	—	—	—	—	—	—	—	—	—	—	—	—	—	—	3
—	—	—	—	—	—	—	—	—	—	—	—	—	—	—	—	4
—	—	—	—	—	—	—	—	—	1	12	89	—	—	1	12	5
—	—	—	—	—	—	—	—	—	—	—	—	—	—	—	—	6
—	—	—	—	—	—	—	—	—	—	—	—	—	—	—	—	7
—	—	—	—	—	—	—	—	—	—	—	—	—	—	—	—	8
—	—	—	—	—	—	—	—	—	—	—	—	—	—	—	—	9
—	—	—	—	—	—	—	—	—	1	12	89	2	3	3	15	

B A R D I A

—	—	—	—	—	—	—	—	—	—	—	—	—	—	—	—	1
1	1	180	—	—	—	—	—	—	281	531	951	844	966	1.125	1.497	2
3	10	579	—	—	—	—	—	—	133	605	1.251	180	564	313	1.169	3
3	23	369	—	—	—	—	—	—	108	873	2.015	45	283	153	1.156	4
18	478	3.113	1	29	511	—	—	—	139	3.125	6.295	23	342	162	3.467	5
10	706	2.831	4	286	2.758	—	—	—	22	1.517	5.945	—	—	22	1.517	6
2	237	309	7	1.177	5.497	4	1.112	5.891	14	2.655	11.775	—	—	14	2.655	7
—	—	—	—	—	—	2	1.330	5.553	2	1.330	5.553	—	—	2	1.330	8
—	—	—	—	—	—	—	—	—	—	—	—	—	—	—	—	9
37	1.455	7.381	12	1.492	8.766	6	2.442	11.444	699	10.636	33.785	1.092	2.155	1.791	12.791	

ADDETTI, FORZA MOTRICE

numero di addetti e la potenza utilizzabile
se di attività economica

POTENZA UTILIZZABILE (HP)												UNITÀ LOCALI SENZA POTENZA UTILIZZABILE		TOTALE UNITÀ LOCALI OPERATIVE		N. d'ordine
da 100 a 500			da 500 a 1000			1000 e oltre			Totale			N	addetti	N	addetti	
N	addetti	potenza	N	addetti	potenza	N	addetti	potenza	N	addetti	potenza					

ALTO ADIGE

—	—	—	—	—	—	—	—	—	—	—	—	—	—	—	—	—	1
—	—	—	—	—	—	—	—	—	17	24	53	49	59	66	83	2	
—	—	—	—	—	—	—	—	—	7	23	64	—	—	7	23	3	
—	—	—	—	—	—	—	—	—	4	34	11	1	7	5	41	4	
3	97	609	—	—	—	—	—	—	3	97	609	—	—	3	97	5	
—	—	—	—	—	—	—	—	—	—	—	—	—	—	—	—	6	
—	—	—	—	—	—	—	—	—	—	—	—	—	—	—	—	7	
—	—	—	—	—	—	—	—	—	—	—	—	—	—	—	—	8	
—	—	—	—	—	—	—	—	—	—	—	—	—	—	—	—	9	
3	97	609	—	—	—	—	—	—	31	178	737	50	66	81	244		

NETO

—	—	—	—	—	—	—	—	—	—	—	—	1	—	1	—	1
—	—	—	—	—	—	—	—	—	35	68	76	141	165	176	233	2
—	—	—	—	—	—	—	—	—	18	80	146	33	119	51	199	3
—	—	—	—	—	—	—	—	—	20	151	371	6	44	26	195	4
10	295	1.846	—	—	—	—	—	—	33	759	2.367	4	80	37	839	5
8	546	2.388	—	—	—	—	—	—	11	737	2.402	—	—	11	737	6
2	247	796	2	392	1.555	1	317	1.027	5	956	3.378	—	—	5	956	7
—	—	—	—	—	—	—	—	—	—	—	—	—	—	—	—	8
—	—	—	—	—	—	—	—	—	—	—	—	—	—	—	—	9
20	1.088	5.030	2	392	1.555	1	317	1.027	122	2.751	8.740	185	408	307	3.159	

VENEZIA GIULIA

—	—	—	—	—	—	—	—	—	—	—	—	—	—	—	—	—	1
1	1	107	—	—	—	—	—	—	4	6	110	31	43	35	49	2	
—	—	—	—	—	—	—	—	—	3	9	56	2	9	5	18	3	
—	—	—	—	—	—	—	—	—	1	7	39	—	—	1	7	4	
1	11	106	—	—	—	—	—	—	2	22	108	—	—	2	22	5	
—	—	—	—	—	—	—	—	—	—	—	—	—	—	—	—	6	
—	—	—	—	—	—	—	1	215	1.048	1	215	1.048	—	1	215	7	
—	—	—	—	—	—	—	—	—	—	—	—	—	—	—	—	8	
—	—	—	—	—	—	—	—	—	—	—	—	—	—	—	—	9	
2	12	213	—	—	—	—	1	215	1.048	11	259	1.361	33	52	44	311	

DI TRIESTE

—	—	—	—	—	—	—	—	—	—	—	—	—	—	—	—	—	1
1	2	116	—	—	—	—	—	—	2	3	118	12	15	14	18	2	
—	—	—	—	—	—	—	—	—	1	4	2	1	4	2	8	3	
—	—	—	—	—	—	—	—	—	1	7	2	—	—	1	7	4	
—	—	—	—	—	—	—	—	—	1	21	3	—	—	1	21	5	
—	—	—	—	—	—	—	—	—	—	—	—	—	—	—	—	6	
—	—	—	—	—	—	—	—	—	—	—	—	—	—	—	—	7	
—	—	—	—	—	—	—	—	—	—	—	—	—	—	—	—	8	
—	—	—	—	—	—	—	—	—	—	—	—	—	—	—	—	9	
1	2	116	—	—	—	—	—	—	5	35	125	13	19	18	54		

Segue Tav. 5 — Unità locali operative, secondo il Stato e Regioni, per clas

N. d'ordine	NUMERO DI ADDETTI	UNITÀ LOCALI CON											
		fino a 5			da 5 a 10			da 10 a 50			da 50 a 100		
		N	addetti	potenza	N	addetti	potenza	N	addetti	potenza	N	addetti	potenza
LIGU													
1	zero addetti	—	—	—	—	—	—	—	—	—	—	—	—
2	da 1 a 2 addetti	25	44	16	2	4	16	4	6	131	1	1	67
3	» 3 » 5 »	6	21	6	2	8	16	3	11	72	—	—	—
4	» 6 » 10 »	4	27	4	—	—	—	2	13	94	1	10	60
5	» 11 » 50 »	2	29	6	1	19	7	4	65	115	4	91	368
6	» 51 » 100 »	—	—	—	—	—	—	—	—	—	—	—	—
7	» 101 » 500 »	—	—	—	—	—	—	—	—	—	—	—	—
8	» 501 » 1000 »	—	—	—	—	—	—	—	—	—	—	—	—
9	1001 e oltre »	—	—	—	—	—	—	—	—	—	—	—	—
	TOTALE	37	121	32	5	31	39	13	95	412	6	102	495
EMILIA -													
1	zero addetti	—	—	—	—	—	—	—	—	—	—	—	—
2	da 1 a 2 addetti	26	49	25	1	1	7	4	8	48	—	—	—
3	» 3 » 5 »	19	89	21	—	—	—	2	9	48	—	—	—
4	» 6 » 10 »	6	58	28	—	—	—	2	17	79	1	7	97
5	» 11 » 50 »	8	252	17	3	54	25	1	11	26	—	—	—
6	» 51 » 100 »	1	51	1	—	—	—	—	—	—	—	—	—
7	» 101 » 500 »	—	—	—	—	—	—	—	—	—	—	—	—
8	» 501 » 1000 »	—	—	—	—	—	—	—	—	—	—	—	—
9	1001 e oltre »	—	—	—	—	—	—	—	—	—	—	—	—
	TOTALE	60	499	92	4	55	32	9	45	201	1	7	97
T o													
1	zero addetti	—	—	—	—	—	—	—	—	—	—	—	—
2	da 1 a 2 addetti	67	109	159	28	45	235	38	59	719	2	2	135
3	» 3 » 5 »	59	241	71	11	36	89	85	340	1.963	2	6	137
4	» 6 » 10 »	23	178	36	2	15	17	54	406	1.620	10	83	693
5	» 11 » 50 »	17	333	31	6	184	47	8	110	256	27	472	2.014
6	» 51 » 100 »	1	98	5	—	—	—	—	—	—	—	—	—
7	» 101 » 500 »	—	—	—	—	—	—	—	—	—	—	—	—
8	» 501 » 1000 »	—	—	—	—	—	—	—	—	—	—	—	—
9	1001 e oltre »	—	—	—	—	—	—	—	—	—	—	—	—
	TOTALE	167	959	302	47	280	388	185	915	4.558	41	583	2.979
U M													
1	zero addetti	—	—	—	—	—	—	—	—	—	—	—	—
2	da 1 a 2 addetti	4	6	6	—	—	—	1	1	18	1	1	54
3	» 3 » 5 »	1	5	3	—	—	—	1	3	26	—	—	—
4	» 6 » 10 »	—	—	—	—	—	—	1	8	50	—	—	—
5	» 11 » 50 »	—	—	—	—	—	—	1	13	42	1	14	76
6	» 51 » 100 »	—	—	—	—	—	—	—	—	—	—	—	—
7	» 101 » 500 »	—	—	—	—	—	—	—	—	—	—	—	—
8	» 501 » 1000 »	—	—	—	—	—	—	—	—	—	—	—	—
9	1001 e oltre »	—	—	—	—	—	—	—	—	—	—	—	—
	TOTALE	5	11	9	—	—	—	4	25	136	2	15	130

ADDETTI, FORZA MOTRICE

numero di addetti e la potenza utilizzabile
se di attività economica

POTENZA UTILIZZABILE (HP)												UNITÀ LOCALI SENZA POTENZA UTILIZZABILE		TOTALE UNITÀ LOCALI OPERATIVE		N. d'ordine
da 100 a 500			da 500 a 1000			1000 e oltre			Totale			N	addetti	N	addetti	
N	addetti	potenza	N	addetti	potenza	N	addetti	potenza	N	addetti	potenza					

R I A

—	—	—	—	—	—	—	—	—	—	—	—	1	—	1	—	1
—	—	—	—	—	—	—	—	—	32	55	230	72	88	104	143	2
—	—	—	—	—	—	—	—	—	11	40	94	11	40	22	80	3
1	7	208	—	—	—	—	—	—	8	57	366	1	6	9	63	4
9	226	1.572	1	45	528	—	—	—	21	475	2.596	—	—	21	475	5
2	128	629	—	—	—	—	—	—	2	128	629	—	—	2	128	6
—	—	—	—	—	—	—	—	—	—	—	—	—	—	—	—	7
—	—	—	—	—	—	1	588	4.361	1	588	4.361	—	—	1	588	8
—	—	—	—	—	—	—	—	—	—	—	—	—	—	—	—	9
12	361	2.409	1	45	528	1	588	4.361	75	1.343	8.276	85	134	160	1.477	

R O M A G N A

—	—	—	—	—	—	—	—	—	—	—	—	—	—	—	—	1
—	—	—	—	—	—	—	—	—	31	58	80	244	300	275	358	2
—	—	—	—	—	—	—	—	—	21	98	69	36	123	57	221	3
—	—	—	—	—	—	—	—	—	9	82	204	9	54	18	136	4
—	—	—	—	—	—	—	—	—	12	317	68	4	64	16	381	5
1	68	265	—	—	—	—	—	—	2	119	266	—	—	2	119	6
—	—	—	—	—	—	—	—	—	—	—	—	—	—	—	—	7
—	—	—	—	—	—	—	—	—	—	—	—	—	—	—	—	8
—	—	—	—	—	—	—	—	—	—	—	—	—	—	—	—	9
1	68	265	—	—	—	—	—	—	75	674	687	293	541	368	1.215	

S C A N A

—	—	—	—	—	—	—	—	—	—	—	—	1	—	1	—	1
1	1	143	—	—	—	—	—	—	136	216	1.391	228	279	364	495	2
—	—	—	—	—	—	—	—	—	157	623	2.260	17	53	174	676	3
2	18	216	—	—	—	—	—	—	91	700	2.582	25	184	116	884	4
15	381	2.131	—	—	—	—	—	—	73	1.480	4.479	5	103	78	1.583	5
6	459	1.714	2	129	1.092	—	—	—	9	686	2.811	1	76	10	762	6
3	333	692	—	—	—	—	—	—	3	333	692	—	—	3	333	7
—	—	—	—	—	—	—	—	—	—	—	—	—	—	—	—	8
—	—	—	—	—	—	—	—	—	—	—	—	—	—	—	—	9
27	1.182	4.896	2	129	1.092	—	—	—	469	4.038	14.215	277	695	746	4.733	

B R I A

—	—	—	—	—	—	—	—	—	—	—	—	—	—	—	—	1
—	—	—	—	—	—	—	—	—	6	8	78	46	56	52	64	2
—	—	—	—	—	—	—	—	—	2	8	29	1	3	3	11	3
—	—	—	—	—	—	—	—	—	1	8	50	—	—	1	8	4
1	34	102	—	—	—	—	—	—	3	61	220	—	—	3	61	5
—	—	—	—	—	—	—	—	—	—	—	—	—	—	—	—	6
1	181	292	—	—	—	—	—	—	1	181	292	—	—	1	181	7
—	—	—	—	—	—	—	—	—	—	—	—	—	—	—	—	8
—	—	—	—	—	—	—	—	—	—	—	—	—	—	—	—	9
2	215	394	—	—	—	—	—	—	13	266	669	47	59	60	325	

Segue Tav. 5 — Unità locali operative, secondo il
Stato e Regioni, per clas

N. d'ordine	NUMERO DI ADDETTI	UNITÀ LOCALI CON												
		fino a 5			da 5 a 10			da 10 a 50			da 50 a 100			
		N	addetti	potenza	N	addetti	potenza	N	addetti	potenza	N	addetti	potenza	
M A R														
1	zero addetti	—	—	—	—	—	—	—	—	—	—	—	—	—
2	da 1 a 2 addetti	4	5	6	1	1	10	1	1	14	—	—	—	—
3	» 3 » 5 »	5	16	15	—	—	—	3	11	50	—	—	—	—
4	» 6 » 10 »	1	6	1	1	8	7	1	10	41	1	8	63	
5	» 11 » 50 »	7	177	20	—	—	—	2	42	34	3	71	236	
6	» 51 » 100 »	1	52	4	—	—	—	—	—	—	—	—	—	
7	» 101 » 500 »	—	—	—	—	—	—	1	124	23	—	—	—	
8	» 501 » 1000 »	—	—	—	—	—	—	—	—	—	—	—	—	
9	1001 e oltre »	—	—	—	—	—	—	—	—	—	—	—	—	
	TOTALE	18	256	46	2	9	17	8	188	162	4	79	299	
L A														
1	zero addetti	—	—	—	—	—	—	—	—	—	—	—	—	—
2	da 1 a 2 addetti	12	24	16	—	—	—	1	1	24	1	1	80	
3	» 3 » 5 »	6	21	16	—	—	—	—	—	—	—	—	—	
4	» 6 » 10 »	2	15	4	—	—	—	1	6	46	1	10	53	
5	» 11 » 50 »	1	14	1	1	15	8	1	14	11	—	—	—	
6	» 51 » 100 »	—	—	—	—	—	—	—	—	—	—	—	—	
7	» 101 » 500 »	—	—	—	—	—	—	—	—	—	—	—	—	
8	» 501 » 1000 »	—	—	—	—	—	—	—	—	—	—	—	—	
9	1001 e oltre »	—	—	—	—	—	—	—	—	—	—	—	—	
	TOTALE	21	74	37	1	15	8	3	21	81	2	11	133	
A B R U Z Z I														
1	zero addetti	—	—	—	—	—	—	—	—	—	—	—	—	—
2	da 1 a 2 addetti	—	—	—	—	—	—	—	—	—	—	—	—	—
3	» 3 » 5 »	—	—	—	—	—	—	—	—	—	—	—	—	—
4	» 6 » 10 »	—	—	—	—	—	—	—	—	—	—	—	—	—
5	» 11 » 50 »	—	—	—	—	—	—	—	—	—	—	—	—	—
6	» 51 » 100 »	—	—	—	—	—	—	—	—	—	—	—	—	—
7	» 101 » 500 »	—	—	—	—	—	—	—	—	—	—	—	—	—
8	» 501 » 1000 »	—	—	—	—	—	—	—	—	—	—	—	—	—
9	1001 e oltre »	—	—	—	—	—	—	—	—	—	—	—	—	—
	TOTALE	—	—	—	—	—	—	—	—	—	—	—	—	—
C A M														
1	zero addetti	—	—	—	—	—	—	—	—	—	—	—	—	—
2	da 1 a 2 addetti	9	12	31	4	6	35	10	16	218	1	1	99	
3	» 3 » 5 »	31	125	93	13	49	113	17	66	280	1	4	69	
4	» 6 » 10 »	6	41	22	6	42	48	24	191	500	3	29	210	
5	» 11 » 50 »	4	66	16	3	58	25	22	366	595	5	134	331	
6	» 51 » 100 »	—	—	—	1	53	10	—	—	—	—	—	—	
7	» 101 » 500 »	—	—	—	—	—	—	—	—	—	—	—	—	
8	» 501 » 1000 »	—	—	—	—	—	—	—	—	—	—	—	—	
9	1001 e oltre »	—	—	—	—	—	—	—	—	—	—	—	—	
	TOTALE	50	244	162	27	208	231	73	639	1.583	10	168	709	

ADDETTI, FORZA MOTRICE

numero di addetti e la potenza utilizzabile
se di attività economica

POTENZA UTILIZZABILE (HP)												UNITÀ LOCALI SENZA POTENZA UTILIZZABILE		TOTALE UNITÀ LOCALI OPERATIVE		N. d'ordine
da 100 a 500			da 500 a 1000			1000 e oltre			Totale			N	addetti	N	addetti	
N	addetti	potenza	N	addetti	potenza	N	addetti	potenza	N	addetti	potenza					
C H E																
—	—	—	—	—	—	—	—	—	—	—	—	1	—	1	—	1
—	—	—	—	—	—	—	—	—	6	7	30	45	56	51	63	2
—	—	—	—	—	—	—	—	—	8	27	65	3	15	11	42	3
—	—	—	—	—	—	—	—	—	4	32	112	1	6	5	38	4
1	36	101	—	—	—	—	—	—	13	326	391	—	—	13	326	5
—	—	—	1	85	632	—	—	—	2	137	636	—	—	2	137	6
1	115	234	—	—	—	—	—	—	2	239	257	—	—	2	239	7
—	—	—	—	—	—	—	—	—	—	—	—	—	—	—	—	8
—	—	—	—	—	—	—	—	—	—	—	—	—	—	—	—	9
2	151	335	1	85	632	—	—	—	35	768	1.491	50	77	85	845	
Z I O																
—	—	—	—	—	—	—	—	—	—	—	—	2	—	2	—	1
—	—	—	—	—	—	—	—	—	14	26	120	143	188	157	214	2
—	—	—	—	—	—	—	—	—	6	21	16	23	77	29	98	3
1	10	197	—	—	—	—	—	—	5	41	300	2	13	7	54	4
—	—	—	—	—	—	—	—	—	3	43	20	—	—	3	43	5
—	—	—	—	—	—	—	—	—	—	—	—	—	—	—	—	6
—	—	—	—	—	—	—	—	—	—	—	—	—	—	—	—	7
—	—	—	—	—	—	—	—	—	—	—	—	—	—	—	—	8
—	—	—	—	—	—	—	—	—	—	—	—	—	—	—	—	9
1	10	197	—	—	—	—	—	—	28	131	456	170	278	198	409	
E M O L I S E																
—	—	—	—	—	—	—	—	—	—	—	—	—	—	—	—	1
—	—	—	—	—	—	—	—	—	—	—	—	46	53	46	53	2
—	—	—	—	—	—	—	—	—	—	—	—	4	14	4	14	3
—	—	—	—	—	—	—	—	—	—	—	—	2	18	2	18	4
—	—	—	—	—	—	—	—	—	—	—	—	—	—	—	—	5
—	—	—	—	—	—	—	—	—	—	—	—	—	—	—	—	6
—	—	—	—	—	—	—	—	—	—	—	—	—	—	—	—	7
—	—	—	—	—	—	—	—	—	—	—	—	—	—	—	—	8
—	—	—	—	—	—	—	—	—	—	—	—	—	—	—	—	9
—	—	—	—	—	—	—	—	—	—	—	—	52	85	52	85	
P A N I A																
—	—	—	—	—	—	—	—	—	—	—	—	—	—	—	—	1
—	—	—	—	—	—	—	—	—	24	35	383	300	353	324	388	2
2	8	324	—	—	—	—	—	—	64	252	879	52	185	116	437	3
1	7	135	—	—	—	—	—	—	40	310	915	10	71	50	381	4
9	245	1.745	—	—	—	—	—	—	43	869	2.712	3	37	46	906	5
5	322	1.332	—	—	—	—	—	—	6	375	1.342	—	—	6	375	6
—	—	—	—	—	—	—	—	—	—	—	—	—	—	—	—	7
—	—	—	—	—	—	—	—	—	—	—	—	—	—	—	—	8
—	—	—	—	—	—	—	—	—	—	—	—	—	—	—	—	9
17	582	3.536	—	—	—	—	—	—	177	1.841	6.231	365	646	542	2.487	

ADDETTI, FORZA MOTRICE

numero di addetti e la potenza utilizzabile
se di attività economica

POTENZA UTILIZZABILE (HP)												UNITÀ LOCALI SENZA POTENZA UTILIZZABILE		TOTALE UNITÀ LOCALI OPERATIVE		N. d'ordine
da 100 a 500			da 500 a 1000			1000 e oltre			Totale			N	addetti	N	addetti	
N	addetti	potenza	N	addetti	potenza	N	addetti	potenza	N	addetti	potenza					

GLIA

—	—	—	—	—	—	—	—	—	—	—	—	—	—	—	—	1
1	1	141	—	—	—	—	—	—	14	22	236	611	716	625	738	2
—	—	—	—	—	—	—	—	—	7	24	79	36	114	43	138	3
—	—	—	—	—	—	—	—	—	5	33	100	2	15	7	48	4
—	—	—	—	—	—	—	—	—	2	34	87	—	—	2	34	5
—	—	—	—	—	—	—	—	—	—	—	—	—	—	—	—	6
—	—	—	—	—	—	—	—	—	—	—	—	—	—	—	—	7
—	—	—	—	—	—	—	—	—	—	—	—	—	—	—	—	8
—	—	—	—	—	—	—	—	—	—	—	—	—	—	—	—	9
1	1	141	—	—	—	—	—	—	28	113	502	649	845	677	958	

LICATA

—	—	—	—	—	—	—	—	—	—	—	—	—	—	—	—	1
—	—	—	—	—	—	—	—	—	2	2	25	68	85	70	87	2
—	—	—	—	—	—	—	—	—	1	3	7	2	8	3	11	3
—	—	—	—	—	—	—	—	—	—	—	—	—	—	—	—	4
—	—	—	—	—	—	—	—	—	—	—	—	—	—	—	—	5
—	—	—	—	—	—	—	—	—	—	—	—	—	—	—	—	6
—	—	—	—	—	—	—	—	—	—	—	—	—	—	—	—	7
—	—	—	—	—	—	—	—	—	—	—	—	—	—	—	—	8
—	—	—	—	—	—	—	—	—	—	—	—	—	—	—	—	9
—	—	—	—	—	—	—	—	—	3	5	32	70	93	73	98	

BRIA

—	—	—	—	—	—	—	—	—	—	—	—	—	—	—	—	1
—	—	—	—	—	—	—	—	—	1	1	18	55	71	56	72	2
—	—	—	—	—	—	—	—	—	—	—	—	4	12	4	12	3
—	—	—	—	—	—	—	—	—	1	6	5	—	1	6	6	4
1	34	249	—	—	—	—	—	—	1	34	249	—	—	1	34	5
—	—	—	—	—	—	—	—	—	—	—	—	—	—	—	—	6
—	—	—	—	—	—	—	—	—	—	—	—	—	—	—	—	7
—	—	—	—	—	—	—	—	—	—	—	—	—	—	—	—	8
—	—	—	—	—	—	—	—	—	—	—	—	—	—	—	—	9
1	34	249	—	—	—	—	—	—	3	41	272	59	83	62	124	

LIA

—	—	—	—	—	—	—	—	—	—	—	—	3	—	3	—	1
—	—	—	—	—	—	—	—	—	16	26	111	352	399	368	425	2
—	—	—	—	—	—	—	—	—	16	66	325	7	25	23	91	3
1	8	105	—	—	—	—	—	—	7	51	209	4	29	11	80	4
5	163	988	—	—	—	—	—	—	11	272	1.328	—	—	11	272	5
—	—	—	—	—	—	—	—	—	1	52	44	—	—	1	52	6
—	—	—	—	—	—	—	—	—	—	—	—	—	—	—	—	7
—	—	—	—	—	—	—	—	—	—	—	—	—	—	—	—	8
—	—	—	—	—	—	—	—	—	—	—	—	—	—	—	—	9
6	171	1.093	—	—	—	—	—	—	51	467	2.017	366	453	417	920	

DEGNA

—	—	—	—	—	—	—	—	—	—	—	—	1	—	1	—	1
—	—	—	—	—	—	—	—	—	7	13	64	123	147	130	160	2
—	—	—	—	—	—	—	—	—	5	21	140	7	22	12	43	3
—	—	—	—	—	—	—	—	—	5	40	226	—	—	5	40	4
1	27	204	—	—	—	—	—	—	2	42	254	—	—	2	42	5
—	—	—	—	—	—	—	—	—	—	—	—	—	—	—	—	6
—	—	—	—	—	—	—	—	—	—	—	—	—	—	—	—	7
—	—	—	—	—	—	—	—	—	—	—	—	—	—	—	—	8
—	—	—	—	—	—	—	—	—	—	—	—	—	—	—	—	9
1	27	204	—	—	—	—	—	—	19	116	684	131	169	150	285	

TAV. 6 — Addetti, secondo la
A — Stato e Regioni, per classe

N. classificazione	CLASSE E CATEGORIE DI ATTIVITA' ECONOMICA	IMPRENDITORI, GERENTI COOPERATORI E COADIUVANTI						DIRIGENTI E IMPIEGATI									
		imprenditori, gerenti		cooperatori		coadiuvanti		dirigenti		impiegati						di categorie speciali	
		MF	M	MF	M	MF	M	MF	M	I categoria		II categoria		altri		MF	M
										MF	M	MF	M	MF	M		
ITA																	
3.03.01	Concerie	1.601	1.557	—	—	631	544	114	111	217	195	449	335	408	239	272	258
3.03.02	Concia e tintura delle pelli per pellicceria	241	223	—	—	118	76	17	17	32	32	64	48	91	48	34	31
3.03.03	Fabbricazione articoli di cuoio, pelle e loro succedanei	5.451	5.053	—	—	1.621	1.042	39	37	75	65	227	117	279	86	68	60
3.03	Industrie delle pelli e del cuoio	7.293	6.833	—	—	2.370	1.662	170	165	324	292	740	500	778	373	374	349
PIE																	
3.03.01	Concerie	124	123	—	—	49	41	24	24	57	47	149	107	118	59	76	75
3.03.02	Concia e tintura delle pelli per pellicceria	38	36	—	—	18	6	6	6	9	9	18	13	18	2	10	10
3.03.03	Fabbricazione articoli di cuoio, pelle e loro succedanei	629	551	—	—	199	102	8	7	33	30	93	57	78	17	46	41
3.03	Industrie delle pelli e del cuoio	791	710	—	—	266	149	38	37	99	86	260	177	214	78	132	126
VALLE																	
3.03.01	Concerie	1	1	—	—	—	—	—	—	—	—	—	—	—	—	—	—
3.03.02	Concia e tintura delle pelli per pellicceria	—	—	—	—	—	—	—	—	—	—	—	—	—	—	—	—
3.03.03	Fabbricazione articoli di cuoio, pelle e loro succedanei	2	2	—	—	—	—	—	—	—	—	—	—	—	—	—	—
3.03	Industrie delle pelli e del cuoio	3	3	—	—	—	—	—	—	—	—	—	—	—	—	—	—
LOM																	
3.03.01	Concerie	278	268	—	—	89	66	38	36	62	56	138	97	156	95	107	102
3.03.02	Concia e tintura delle pelli per pellicceria	50	46	—	—	28	14	9	9	16	16	35	27	60	41	21	18
3.03.03	Fabbricazione articoli di cuoio, pelle e loro succedanei	1.720	1.590	—	—	573	338	21	20	27	22	76	28	129	43	15	12
3.03	Industrie delle pelli e del cuoio	2.048	1.904	—	—	690	418	68	65	105	94	249	152	345	179	143	132
TRENTINO -																	
3.03.01	Concerie	29	28	—	—	6	5	—	—	4	4	4	3	—	—	—	—
3.03.02	Concia e tintura delle pelli per pellicceria	4	4	—	—	—	—	—	—	—	—	—	—	—	—	—	—
3.03.03	Fabbricazione articoli di cuoio, pelle e loro succedanei	54	54	—	—	10	9	—	—	—	—	—	—	—	—	—	—
3.03	Industrie delle pelli e del cuoio	87	86	—	—	16	14	—	—	4	4	4	3	—	—	—	—
VE																	
3.03.01	Concerie	81	76	—	—	45	33	9	8	23	23	34	26	38	17	18	16
3.03.02	Concia e tintura delle pelli per pellicceria	19	18	—	—	4	4	2	2	2	2	7	5	4	1	2	2
3.03.03	Fabbricazione articoli di cuoio, pelle e loro succedanei	246	218	—	—	117	74	—	—	3	3	9	3	22	6	1	1
3.03	Industrie delle pelli e del cuoio	346	312	—	—	166	111	11	10	28	28	50	34	64	24	21	19
FRIULI-VE																	
3.03.01	Concerie	7	6	—	—	5	5	—	—	5	4	4	4	8	5	—	—
3.03.02	Concia e tintura delle pelli per pellicceria	1	1	—	—	—	—	—	—	—	—	—	—	—	—	—	—
3.03.03	Fabbricazione articoli di cuoio, pelle e loro succedanei	34	32	—	—	13	11	1	1	—	—	—	—	—	—	—	—
3.03	Industrie delle pelli e del cuoio	42	39	—	—	18	16	1	1	5	4	4	4	8	5	—	—

ADDETTI, FORZA MOTRICE

posizione nella professione e il sesso
e categoria di attività economica

OPERAI E MANOVALI								Sorveglianti, custodi ad- detti ai servizi interni		APPRENDISTI		TOTALE ADDETTI						N. classifi- cazione
operai				operai comuni e manovali specializzati		manovali comuni						MF	M	in età				
specializzati		qualificati												inferiore a 18 anni		da 18 a meno di 20 anni		
MF	M	MF	M	MF	M	MF	M					MF	M	MF	M	MF	M	
L I A																		
4.451	3.644	4.953	3.670	3.210	2.460	1.074	826	647	562	535	429	18.562	14.830	633	439	665	483	3.03.01
830	504	592	273	242	196	122	64	72	52	87	31	2.542	1.595	97	54	56	27	3.03.02
1.503	861	2.615	1.352	2.473	1.121	664	295	125	92	2.313	1.093	17.453	11.274	1.876	1.004	1.290	616	3.03.03
6.784	5.009	8.160	5.295	5.925	3.777	1.860	1.185	844	706	2.935	1.553	38.557	27.699	2.608	1.497	2.011	1.128	3.03
M O N T E																		
1.442	953	1.142	748	575	458	100	84	153	126	64	47	4.073	2.892	80	55	78	58	3.03.01
184	88	136	85	67	50	19	11	18	7	33	3	574	326	34	18	22	7	3.03.02
726	352	655	349	421	256	50	28	40	24	265	138	3.243	1.952	209	109	162	87	3.03.03
2.352	1.393	1.933	1.182	1.063	764	169	123	211	157	362	188	7.890	5.170	323	182	262	152	3.03
D ' A O S T A																		
—	—	8	8	1	1	2	2	—	—	—	—	12	12	—	—	—	—	3.03.01
—	—	—	—	—	—	—	—	—	—	—	—	—	—	—	—	—	—	3.03.02
—	—	—	—	—	—	—	—	—	—	1	1	3	3	—	—	1	1	3.03.03
—	—	8	8	1	1	2	2	—	—	1	1	15	15	—	—	1	1	3.03
B A R D I A																		
1.146	1.078	1.493	1.064	1.161	880	270	229	292	250	156	141	5.386	4.362	221	185	197	165	3.03.01
487	315	341	108	113	109	26	24	46	38	24	7	1.256	772	33	15	19	9	3.03.02
480	366	1.149	627	935	404	202	107	45	32	865	492	6.237	4.081	761	460	454	239	3.03.03
2.113	1.759	2.983	1.799	2.209	1.393	498	360	383	320	1.045	640	12.879	9.215	1.015	660	670	413	3.03
A L T O A D I G E																		
36	36	25	25	23	22	5	3	3	3	1	1	136	130	—	—	1	1	3.03.01
—	—	—	—	3	3	—	—	—	—	2	2	9	9	1	1	—	—	3.03.02
2	1	8	2	15	9	2	—	—	—	8	5	99	80	3	2	7	5	3.03.03
38	37	33	27	41	34	7	3	3	3	11	8	244	219	4	3	8	6	3.03
N E T O																		
423	338	438	288	321	209	247	174	59	54	103	51	1.839	1.313	129	44	112	37	3.03.01
57	38	61	39	1	1	51	17	5	5	18	13	233	147	17	12	6	5	3.03.02
13	9	56	32	180	53	50	12	21	19	373	58	1.091	488	268	59	162	31	3.03.03
493	385	555	359	502	263	348	203	85	78	494	122	3.163	1.948	414	115	280	73	3.03
N E Z I A G I U L I A																		
35	27	93	49	57	31	23	23	6	5	3	2	246	161	11	6	7	4	3.03.01
—	—	—	—	—	—	—	—	—	—	—	—	1	1	—	—	—	—	3.03.02
—	—	1	—	4	3	5	4	—	—	6	4	64	55	5	4	—	—	3.03.03
35	27	94	49	61	34	28	27	6	5	9	6	311	217	16	10	7	4	3.03

Segue Tav. 6 — Addetti, secondo la
A — Stato e Regioni, per classe

N. classificazione	CLASSE E CATEGORIE DI ATTIVITA' ECONOMICA	IMPRENDITORI, GERENTI, COOPERATORI E COADIUVANTI						DIRIGENTI E IMPIEGATI									
		imprenditori, gerenti		cooperatori		coadiuvanti		dirigenti		impiegati						di categorie speciali	
		MF	M	MF	M	MF	M	MF	M	I categoria		II categoria		altri		MF	M
										MF	M	MF	M	MF	M		
TERRITORIO																	
3.03.01	Concerie	—	—	—	—	—	—	—	—	—	—	—	—	—	—	—	—
3.03.02	Concia e tintura delle pelli per pellicceria.	—	—	—	—	—	—	—	—	—	—	—	—	—	—	—	—
3.03.03	Fabbricazione articoli di cuoio, pelle e loro sucedanei	17	16	—	—	6	1	—	—	—	—	—	—	—	—	—	—
3.03	Industrie delle pelli e del cuoio	17	18	—	—	6	1	—	—	—	—	—	—	—	—	—	—
LIGU																	
3.03.01	Concerie	50	44	—	—	4	4	12	12	39	35	46	37	25	17	46	41
3.03.02	Concia e tintura delle pelli per pellicceria.	6	6	—	—	5	5	—	—	—	—	—	—	2	1	—	—
3.03.03	Fabbricazione articoli di cuoio, pelle e loro sucedanei	117	100	—	—	51	34	2	2	2	2	11	7	5	1	—	—
3.03	Industrie delle pelli e del cuoio	173	150	—	—	60	43	14	14	41	37	57	44	32	19	46	41
EMILIA -																	
3.03.01	Concerie	11	11	—	—	1	1	1	1	3	2	—	—	8	8	—	—
3.03.02	Concia e tintura delle pelli per pellicceria.	21	21	—	—	6	4	—	—	—	—	2	2	2	—	—	—
3.03.03	Fabbricazione articoli di cuoio, pelle e loro sucedanei	366	319	—	—	119	66	—	—	—	—	5	1	6	1	—	—
3.03	Industrie delle pelli e del cuoio	398	351	—	—	126	71	1	1	3	2	7	3	16	9	—	—
T O																	
3.03.01	Concerie	508	502	—	—	135	126	12	12	18	18	28	23	23	15	18	17
3.03.02	Concia e tintura delle pelli per pellicceria.	49	45	—	—	25	18	—	—	4	4	2	1	5	3	1	1
3.03.03	Fabbricazione articoli di cuoio, pelle e loro sucedanei	417	386	—	—	123	74	4	4	3	2	17	9	15	5	2	2
3.03	Industrie delle pelli e del cuoio	974	933	—	—	283	218	16	16	25	24	47	33	43	23	21	20
U M																	
3.03.01	Concerie	15	14	—	—	1	1	—	—	—	—	2	2	—	—	—	—
3.03.02	Concia e tintura delle pelli per pellicceria.	1	1	—	—	1	1	—	—	1	1	—	—	—	—	—	—
3.03.03	Fabbricazione articoli di cuoio, pelle e loro sucedanei	48	44	—	—	12	11	1	1	2	2	5	4	5	3	4	4
3.03	Industrie delle pelli e del cuoio	64	59	—	—	14	13	1	1	3	3	7	6	5	3	4	4
M A R																	
3.03.01	Concerie	28	28	—	—	11	9	3	3	3	3	10	10	15	10	7	7
3.03.02	Concia e tintura delle pelli per pellicceria.	3	3	—	—	—	—	—	—	—	—	—	—	—	—	—	—
3.03.03	Fabbricazione articoli di cuoio, pelle e loro sucedanei	72	60	—	—	27	15	1	1	1	1	6	4	10	3	—	—
3.03	Industrie delle pelli e del cuoio	103	91	—	—	38	24	4	4	4	4	16	14	25	13	7	7
L A																	
3.03.01	Concerie	15	14	—	—	3	2	—	—	—	—	—	—	—	—	—	—
3.03.02	Concia e tintura delle pelli per pellicceria.	7	7	—	—	5	4	—	—	—	—	—	—	—	—	—	—
3.03.03	Fabbricazione articoli di cuoio, pelle e loro sucedanei	178	155	—	—	76	53	1	1	1	—	—	—	—	—	—	—
3.03	Industrie delle pelli e del cuoio	200	176	—	—	84	59	1	1	1	—	—	—	—	—	—	—

ADDETTI, FORZA MOTRICE

posizione nella professione e il sesso
e categoria di attività economica

OPERAI E MANOVALI								Sorveglianti, custodi ad- detti ai servizi interni		APPRENDISTI		TOTALE ADDETTI						N. classifi- cazione
operai				operai comuni e manovali specializzati		manovali comuni						MF	M	in età				
specializzati		qualificati												inferiore a 18 anni		da 18 a meno di 20 anni		
MF	M	MF	M	MF	M	MF	M	MF	M	MF	M	MF	M	MF	M			
DI TRIESTE																		
—	—	—	—	—	—	—	—	—	—	—	—	—	—	—	—	—	3.03.01	
—	—	—	—	—	—	—	—	—	—	—	—	—	—	—	—	—	3.03.02	
—	—	7	1	16	2	1	—	—	—	7	2	54	22	7	2	3	1	3.03.03
—	—	7	1	16	2	1	—	—	—	7	2	54	22	7	2	3	1	3.03
RIA																		
407	288	282	250	164	138	29	26	41	39	4	2	1.149	933	7	3	7	5	3.03.01
—	—	—	—	—	—	—	—	—	—	—	—	13	12	—	—	—	—	3.03.02
30	30	43	24	28	5	10	7	1	1	28	10	328	223	15	8	11	7	3.03.03
437	318	325	274	192	143	39	33	42	40	32	12	1.490	1.168	22	11	18	12	3.03
ROMAGNA																		
28	28	15	15	21	21	1	1	2	2	1	1	92	91	—	—	—	—	3.03.01
8	7	15	10	12	4	6	5	1	—	2	—	75	53	1	—	1	—	3.03.02
76	32	125	32	156	46	43	8	1	1	151	50	1.048	556	102	29	114	20	3.03.03
112	67	155	57	189	71	50	14	4	3	154	51	1.215	700	103	29	115	20	3.03
SCANA																		
663	629	670	568	307	245	93	79	25	21	154	143	2.654	2.398	115	100	126	113	3.03.01
94	56	24	18	32	20	10	3	1	1	6	4	253	174	7	5	2	2	3.03.02
70	56	334	191	455	229	77	53	5	4	325	198	1.847	1.213	292	198	185	108	3.03.03
827	741	1.028	777	794	494	180	135	31	26	485	345	4.754	3.785	414	303	313	223	3.03
BRIA																		
11	11	16	16	15	15	4	3	—	—	—	—	64	62	—	—	4	3	3.03.01
—	—	—	—	12	7	—	—	—	—	—	—	15	10	—	—	—	—	3.03.02
22	—	30	4	38	18	55	36	6	6	18	11	246	144	9	5	8	6	3.03.03
33	11	46	20	65	40	59	39	6	6	18	11	325	216	9	5	12	9	3.03
CHE																		
81	81	107	57	58	45	24	8	12	11	3	2	362	274	5	2	5	1	3.03.01
—	—	—	—	—	—	—	—	—	—	—	—	3	3	—	—	—	—	3.03.02
57	4	76	11	51	3	76	14	3	2	101	17	481	135	47	7	27	8	3.03.03
138	85	183	68	109	48	100	22	15	13	104	19	846	412	52	9	32	9	3.03
ZIO																		
5	5	5	5	7	7	2	1	1	1	—	—	38	35	1	—	—	—	3.03.01
—	—	—	—	1	1	—	—	—	—	—	—	13	12	1	1	—	—	3.03.02
15	1	23	12	19	9	11	4	—	—	34	21	358	256	25	15	31	25	3.03.03
20	6	28	17	27	17	13	5	1	1	34	21	409	303	27	16	31	25	3.03

Segue Tav. 6 — Addetti, secondo la
A — Stato e Regioni, per classe

N. classificazione	CLASSE E CATEGORIE DI ATTIVITÀ ECONOMICA	IMPRENDITORI, GERENTI, COOPERATORI E COADIUVANTI						DIRIGENTI E IMPIEGATI								di categorie speciali	
		imprenditori, gerenti		cooperatori		coadiuvanti		dirigenti		impiegati							
		MF	M	MF	M	MF	M	MF	M	I categoria		II categoria		altri		MF	M
										MF	M	MF	M	MF	M		
A B R U Z Z I																	
3.03.01	Concerie	2	2	—	—	—	—	—	—	—	—	—	—	—	—	—	
3.03.02	Concia e tintura delle pelli per pellicceria	1	1	—	—	—	—	—	—	—	—	—	—	—	—		
3.03.03	Fabbricazione articoli di cuoio, pelle e loro succedanei	48	48	—	—	16	13	—	—	—	—	—	—	—	—		
3.03	Industrie delle pelli e del cuoio	51	51	—	—	16	13	—	—	—	—	—	—	—	—		
C A M																	
3.03.01	Concerie	234	224	—	—	194	167	13	13	2	2	27	19	7	5		
3.03.02	Concia e tintura delle pelli per pellicceria	11	10	—	—	14	11	—	—	—	—	—	—	—	—		
3.03.03	Fabbricazione articoli di cuoio, pelle e loro succedanei	329	314	—	—	80	58	—	—	1	1	2	2	5	4		
3.03	Industrie delle pelli e del cuoio	574	548	—	—	288	236	13	13	3	3	29	21	12	9		
P U																	
3.03.01	Concerie	50	49	—	—	26	26	—	—	—	—	1	1	—	—		
3.03.02	Concia e tintura delle pelli per pellicceria	11	8	—	—	2	2	—	—	—	—	—	—	—	—		
3.03.03	Fabbricazione articoli di cuoio, pelle e loro succedanei	628	626	—	—	126	121	—	—	—	—	—	—	—	—		
3.03	Industrie delle pelli e del cuoio	689	683	—	—	154	149	—	—	—	—	1	1	—	—		
B A S I																	
3.03.01	Concerie	6	6	—	—	—	—	1	1	—	—	—	—	—	—		
3.03.02	Concia e tintura delle pelli per pellicceria	—	—	—	—	—	—	—	—	—	—	—	—	—	—		
3.03.03	Fabbricazione articoli di cuoio, pelle e loro succedanei	67	67	—	—	16	16	—	—	—	—	—	—	—	—		
3.03	Industrie delle pelli e del cuoio	73	73	—	—	16	16	1	1	—	—	—	—	—	—		
C A L A																	
3.03.01	Concerie	24	24	—	—	14	14	—	—	—	—	—	—	—	—		
3.03.02	Concia e tintura delle pelli per pellicceria	2	2	—	—	—	—	—	—	—	—	—	—	—	—		
3.03.03	Fabbricazione articoli di cuoio, pelle e loro succedanei	35	35	—	—	7	6	—	—	2	2	2	1	2	2		
3.03	Industrie delle pelli e del cuoio	61	61	—	—	21	20	—	—	2	2	2	1	2	2		
S I C I																	
3.03.01	Concerie	98	97	—	—	37	33	1	1	1	1	5	5	4	4		
3.03.02	Concia e tintura delle pelli per pellicceria	11	9	—	—	2	1	—	—	—	—	—	—	—	—		
3.03.03	Fabbricazione articoli di cuoio, pelle e loro succedanei	332	324	—	—	31	25	—	—	—	—	1	1	2	1		
3.03	Industrie delle pelli e del cuoio	441	430	—	—	70	59	1	1	1	1	6	6	6	5		
S A B																	
3.03.01	Concerie	40	40	—	—	11	11	—	—	—	—	1	1	6	4		
3.03.02	Concia e tintura delle pelli per pellicceria	6	5	—	—	8	6	—	—	—	—	—	—	—	—		
3.03.0	Fabbricazione articoli di cuoio, pelle e loro succedanei	112	112	—	—	19	15	—	—	—	—	—	—	—	—		
3.03	Industrie delle pelli e del cuoio	158	157	—	—	38	32	—	—	—	—	1	1	6	4		

ADDETTI, FORZA MOTRICE

posizione nella professione e il sesso
e categoria di attività economica

OPERAI E MANOVALI								Sorveglianti, custodi ad- detti ai servizi interni		APPRENDISTI		TOTALE ADDETTI						N. classifi- cazione
operai				operai comuni e manovali specializzati		manovali comuni		MF	M	MF	M	in età						
specializzati		qualificati		MF	M	MF	M					inferiore a 18 anni		da 18 a meno di 20 anni				
MF	M	MF	M					MF	M	MF	M	MF	M	MF	M			
E MOLISE																		
—	—	—	—	—	—	—	—	—	—	—	—	2	2	—	—	—	—	3.03.01
—	—	—	—	—	—	—	—	—	—	—	—	1	1	—	—	—	—	3.03.02
—	—	—	—	2	2	9	3	—	—	7	1	82	67	9	5	3	1	3.03.03
—	—	—	—	2	2	9	3	—	—	7	1	85	70	9	5	3	1	3.03
PANIA																		
132	128	502	424	360	270	190	116	42	40	23	17	1.726	1.425	50	32	87	63	3.03.01
—	—	15	13	—	—	5	2	1	1	—	—	46	37	2	1	1	—	3.03.02
8	8	86	51	104	53	43	15	2	2	57	28	717	536	36	20	38	19	3.03.03
140	136	603	488	464	323	238	133	45	43	80	45	2.489	1.998	88	53	126	82	3.03
GLIA																		
5	5	7	6	11	10	9	9	4	4	3	3	116	113	1	1	4	2	3.03.01
—	—	—	—	1	1	—	—	—	—	—	—	14	11	—	—	—	—	3.03.02
—	—	7	7	23	12	1	1	—	—	43	36	828	803	52	49	40	24	3.03.03
5	5	14	13	35	23	10	10	4	4	46	39	958	927	53	50	44	26	3.03
LICATA																		
—	—	—	—	2	2	—	—	—	—	—	—	9	9	—	—	—	—	3.03.01
—	—	—	—	—	—	—	—	—	—	—	—	—	—	—	—	—	—	3.03.02
—	—	—	—	3	3	—	—	—	—	3	3	89	89	8	8	5	5	3.03.03
—	—	—	—	5	5	—	—	—	—	3	3	98	98	8	8	5	5	3.03
BRIA																		
—	—	—	—	1	1	—	—	—	—	—	—	39	39	—	—	3	3	3.03.01
—	—	—	—	—	—	5	2	—	—	—	—	7	4	—	—	—	—	3.03.02
2	—	5	—	—	—	21	—	—	—	2	2	78	48	8	8	2	2	3.03.03
2	—	5	—	1	1	26	2	—	—	2	2	124	91	8	8	5	5	3.03
LIA																		
19	19	125	122	112	91	65	58	5	4	14	13	486	448	8	6	29	24	3.03.01
—	—	—	—	—	—	—	—	—	—	—	—	13	10	—	—	—	—	3.03.02
1	1	10	9	23	14	8	3	1	1	15	12	424	391	14	11	27	18	3.03.03
20	20	135	131	136	105	73	61	6	5	29	25	923	849	22	17	56	42	3.03
DEGNA																		
18	18	25	25	14	14	10	10	2	2	6	6	133	131	5	5	5	4	3.03.01
—	—	—	—	—	—	—	—	—	—	2	2	16	13	1	1	5	4	3.03.02
1	1	—	—	—	—	—	—	—	—	4	4	136	132	6	5	10	9	3.03.03
19	19	25	25	14	14	10	10	2	2	12	12	285	276	12	11	20	17	3.03

N. d'ordine	PROVINCIE	IMPRENDITORI, GERENTI, COOPERATORI E COADIUVANTI						DIRIGENTI E IMPIEGATI										di categorie speciali	
		imprenditori, gerenti		cooperatori		coadiuvanti		dirigenti		impiegati									
		MF	M	MF	M	MF	M	MF	M	I categoria		II categoria		altri		MF	M		
										MF	M	MF	M	MF	M			MF	M
1	Alessandria	80	65	—	—	27	16	—	—	2	2	1	1	3	—	—	—		
2	Asti	13	13	—	—	1	—	—	—	—	—	—	—	—	—	—	—		
3	Cuneo	104	99	—	—	27	22	2	2	4	3	4	4	14	10	—	—		
4	Novara	76	74	—	—	23	14	3	3	8	8	13	10	19	10	13	13		
5	Torino	428	370	—	—	169	84	32	31	83	71	206	132	161	47	106	100		
6	Vercelli	90	89	—	—	19	13	1	1	2	2	36	30	17	11	13	13		
7	Aosta (Valle di)	3	3	—	—	—	—	—	—	—	—	—	—	—	—	—	—		
8	Bergamo	62	62	—	—	15	12	1	1	1	1	—	—	2	1	2	2		
9	Brescia	135	135	—	—	52	46	—	—	6	6	15	12	9	4	1	1		
10	Como	58	55	—	—	8	5	1	1	1	1	2	1	4	1	2	—		
11	Cremona	126	122	—	—	28	27	—	—	—	—	—	—	—	—	—	—		
12	Mantova	73	70	—	—	22	20	—	—	—	—	—	—	—	—	—	—		
13	Milano	1.217	1.102	—	—	486	255	52	50	67	61	166	94	254	124	72	66		
14	Pavia	161	154	—	—	37	26	1	1	3	2	9	6	18	16	—	—		
15	Sondrio	10	10	—	—	4	4	1	1	1	1	1	1	3	2	—	—		
16	Varese	206	194	—	—	38	23	12	11	26	22	56	39	55	31	66	63		
17	Bolzano	60	59	—	—	13	11	—	—	3	3	4	3	—	—	—	—		
18	Trento	27	27	—	—	3	3	—	—	1	1	—	—	—	—	—	—		
19	Belluno	8	8	—	—	4	4	—	—	2	2	—	—	2	1	—	—		
20	Padova	60	52	—	—	19	13	3	3	4	4	9	7	9	3	1	1		
21	Rovigo	25	21	—	—	10	8	—	—	—	—	—	—	—	—	—	—		
22	Treviso	28	25	—	—	10	4	—	—	—	—	—	—	—	—	2	2		
23	Venezia	38	33	—	—	30	18	1	1	—	—	4	2	4	1	—	—		
24	Verona	93	89	—	—	36	25	6	6	7	7	15	11	29	11	12	11		
25	Vicenza	94	84	—	—	57	39	1	—	12	12	18	14	20	8	6	5		
26	Gorizia	5	5	—	—	2	1	—	—	—	—	—	—	—	—	—	—		
27	Udine	37	34	—	—	16	15	1	1	5	4	4	4	8	5	—	—		
28	Trieste (Territorio di)	17	16	—	—	6	1	—	—	—	—	—	—	—	—	—	—		
29	Genova	125	107	—	—	49	34	12	12	39	35	53	40	27	15	46	41		
30	Imperia	18	16	—	—	4	3	—	—	1	1	1	1	—	—	—	—		
31	La Spezia	6	6	—	—	—	—	—	—	—	—	—	—	—	—	—	—		
32	Savona	24	21	—	—	7	6	2	2	—	—	3	3	5	4	—	—		
33	Bologna	112	89	—	—	50	28	—	—	—	—	5	2	3	1	—	—		
34	Ferrara	32	28	—	—	8	4	—	—	—	—	—	—	—	—	—	—		
35	Forlì	38	37	—	—	11	7	—	—	—	—	—	—	2	—	—	—		
36	Modena	90	77	—	—	24	10	—	—	3	2	2	1	9	7	—	—		
37	Parma	37	36	—	—	5	3	—	—	—	—	—	—	1	—	—	—		
38	Piacenza	33	32	—	—	10	8	—	—	—	—	—	—	—	—	—	—		
39	Ravenna	18	16	—	—	6	3	—	—	—	—	—	—	—	—	—	—		
40	Reggio nell'Emilia	38	36	—	—	12	8	1	1	—	—	—	—	1	1	—	—		
41	Arezzo	36	31	—	—	17	12	—	—	—	—	—	—	—	—	—	—		
42	Firenze	341	317	—	—	114	71	7	7	10	9	25	15	25	11	7	7		
43	Grosseto	17	17	—	—	4	4	—	—	—	—	—	—	—	—	—	—		
44	Livorno	20	18	—	—	2	2	—	—	—	—	—	—	—	—	—	—		
45	Lucca	22	22	—	—	10	6	—	—	1	1	—	—	—	—	—	—		
46	Massa-Carrara	5	4	—	—	2	2	—	—	—	—	—	—	—	—	—	—		
47	Pisa	479	472	—	—	123	111	8	8	9	9	17	15	9	6	12	11		
48	Pistoia	28	27	—	—	4	3	1	1	5	5	5	3	9	6	2	2		
49	Siena	26	25	—	—	7	7	—	—	—	—	—	—	—	—	—	—		
50	Perugia	45	41	—	—	9	8	1	1	3	3	5	4	5	3	4	4		
51	Terni	19	18	—	—	5	5	—	—	—	—	2	2	—	—	—	—		
52	Ancona	39	34	—	—	15	8	—	—	1	1	2	1	5	1	—	—		
53	Ascoli Piceno	18	18	—	—	5	3	—	—	—	—	—	—	—	—	—	—		
54	Macerata	33	26	—	—	15	10	4	4	3	3	13	12	20	12	7	7		
55	Pesaro e Urbino	13	13	—	—	3	3	—	—	—	—	1	1	—	—	—	—		
56	Frosinone	9	9	—	—	3	2	—	—	—	—	—	—	—	—	—	—		
57	Latina	13	12	—	—	4	4	—	—	—	—	—	—	—	—	—	—		
58	Rieti	4	4	—	—	—	—	—	—	—	—	—	—	—	—	—	—		
59	Roma	136	113	—	—	70	47	1	1	1	1	—	—	—	—	—	—		
60	Viterbo	38	38	—	—	7	6	—	—	—	—	—	—	—	—	—	—		
61	Campobasso	20	20	—	—	1	1	—	—	—	—	—	—	—	—	—	—		
62	Chieti	11	11	—	—	4	4	—	—	—	—	—	—	—	—	—	—		
63	L'Aquila	10	10	—	—	2	1	—	—	—	—	—	—	—	—	—	—		
64	Pescara	4	4	—	—	3	2	—	—	—	—	—	—	—	—	—	—		
65	Teramo	6	6	—	—	6	5	—	—	—	—	—	—	—	—	—	—		
66	Avellino	107	105	—	—	75	61	2	2	1	1	14	6	—	—	—	—		
67	Benevento	13	13	—	—	—	—	—	—	—	—	—	—	—	—	—	—		
68	Caserta	77	76	—	—	10	10	—	—	—	—	1	1	—	—	—	—		
69	Napoli	289	269	—	—	188	152	11	11	2	2	9	9	12	9	—	—		
70	Salerno	88	85	—	—	15	13	—	—	—	—	5	5	—	—	—	—		
71	Bari	292	289	—	—	55	52	—	—	—	—	1	1	—	—	—	—		
72	Brindisi	80	80	—	—	17	17	—	—	—	—	—	—	—	—	—	—		
73	Foggia	150	150	—	—	34	34	—	—	—	—	—	—	—	—	—	—		
74	Lecce	85	85	—	—	28	27	—	—	—	—	—	—	—	—	—	—		
75	Taranto	82	79	—	—	20	19	—	—	—	—	—	—	—	—	—	—		
76	Matera	29	29	—	—	9	9	—	—	—	—	—	—	—	—	—	—		
77	Potenza	44	44	—	—	7	7	1	1	—	—	—	—	—	—	—	—		
78	Catanzaro	30	30	—	—	12	12	—	—	—	—	—	—	—	—	—	—		
79	Cosenza	18	18	—	—	5	4	—	—	2	2	2	1	2	2	—	—		
80	Reggio di Calabria	13	13	—	—	4	4	—	—	—	—	—	—	—	—	—	—		
81	Agrigento	13	13	—	—	1	1	—	—	—	—	—	—	—	—	—	—		
82	Caltanissetta	15	15	—	—	3	3	—	—	—	—	—	—	—	—	—	—		
83	Catania	92	88	—	—	19	17	1	1	1	1	5	5	3	3	—	—		
84	Enna	5	5	—	—	—	—	—	—	—	—	—	—	—	—	—	—		
85	Messina	30	28	—	—	5	5	—	—	—	—	—	—	1	1	—	—		
86	Palermo	122	117	—	—	35	27	—	—	—	—	1	1	2	1	—	—		
87	Ragusa	52	52	—	—	3	3	—	—	—	—	—	—	—	—	—	—		
88	Siracusa	45	45	—	—	1	—	—	—	—	—	—	—	—	—	—	—		
89	Trapani	67	67	—	—	3	3	—	—	—	—	—	—	—	—	—	—		
90	Cagliari	93	92	—	—	20	18	—	—	—	—	1	1	—	—	—	—		
91	Nuoro	22	22	—	—	3	3	—	—	—	—	—	—	—	—	—	—		
92	Sassari	43	43	—	—	15	11	—	—	—	—	—	—	6	4	—	—		
	ITALIA	7.293	6.833	—	—	2.370	1.662	170	165	324	292	740	500	778	373	374	349		

SEZIONE II — MOTORI E GENERATORI DI ENERGIA ELETTRICA INSTALLATI

TAV. 7 — Motori primari, secondo la specie e generatori di energia elettrica

A — Stato e Regioni, per classe e categoria di attività economica

N. classificazione	CLASSE E CATEGORIE DI ATTIVITA' ECONOMICA	MOTORI PRIMARI											GENERATORI DI ENERGIA ELETTRICA				
		idraulici		a vapore		a combustione interna		altri		Totale				N	potenza kW	di riserva	
		N	potenza HP	N	potenza HP	N	potenza HP	N	potenza HP	N	potenza HP	di riserva				N	potenza kW
												N	potenza HP	N	potenza kW		
I T A L I A																	
3.03.01	Concerie	71	1.756	17	3.228	96	6.906	9	104	193	11.994	94	6.440	114	6.505	66	3.260
3.03.02	Concia e tintura delle pelli per pellicceria	5	106	2	186	6	398	—	—	13	690	6	428	9	432	3	246
3.03.03	Fabbricazione articoli di cuoio, pelle e loro succedanei	2	40	1	3	15	629	1	1.800	19	2.472	10	518	9	1.309	6	245
3.03	Industrie delle pelli e del cuoio	78	1.902	20	3.417	117	7.933	10	1.904	225	15.156	110	7.386	132	8.248	75	3.751
P I E M O N T E																	
3.03.01	Concerie	27	739	8	1.218	17	1.296	—	—	52	3.253	23	1.819	35	2.062	18	1.032
3.03.02	Concia e tintura delle pelli per pellicceria	3	55	—	—	—	—	—	—	3	55	—	—	2	31	—	—
3.03.03	Fabbricazione articoli di cuoio, pelle e loro succedanei	2	40	—	—	2	202	1	1.800	5	2.042	2	202	3	1.106	2	106
3.03	Industrie delle pelli e del cuoio	32	834	8	1.218	19	1.498	1	1.800	60	5.350	25	2.021	40	3.199	20	1.138
V A L L E D ' A O S T A																	
3.03.01	Concerie	1	60	—	—	—	—	—	—	1	60	—	—	1	32	—	—
3.03.02	Concia e tintura delle pelli per pellicceria	—	—	—	—	—	—	—	—	—	—	—	—	—	—	—	—
3.03.03	Fabbricazione articoli di cuoio, pelle e loro succedanei	—	—	—	—	—	—	—	—	—	—	—	—	—	—	—	—
3.03	Industrie delle pelli e del cuoio	1	60	—	—	—	—	—	—	1	60	—	—	1	32	—	—
L O M B A R D I A																	
3.03.01	Concerie	12	176	4	1.695	30	2.646	2	19	48	4.536	28	1.935	35	2.392	20	799
3.03.02	Concia e tintura delle pelli per pellicceria	—	—	—	—	5	395	—	—	5	395	4	245	5	278	2	134
3.03.03	Fabbricazione articoli di cuoio, pelle e loro succedanei	—	—	—	—	11	342	—	—	11	342	5	228	5	183	3	119
3.03	Industrie delle pelli e del cuoio	12	176	4	1.695	46	3.383	2	19	64	5.273	37	2.408	45	2.853	25	1.052
T R E N T I N O - A L T O A D I G E																	
3.03.01	Concerie	3	10	—	—	—	—	—	—	3	10	—	—	—	—	—	—
3.03.02	Concia e tintura delle pelli per pellicceria	—	—	—	—	—	—	—	—	—	—	—	—	—	—	—	—
3.03.03	Fabbricazione articoli di cuoio, pelle e loro succedanei	—	—	—	—	—	—	—	—	—	—	—	—	—	—	—	—
3.03	Industrie delle pelli e del cuoio	3	10	—	—	—	—	—	—	3	10	—	—	—	—	—	—
V E N E T O																	
3.03.01	Concerie	5	287	1	5	6	412	—	—	12	704	6	412	8	398	5	218
3.03.02	Concia e tintura delle pelli per pellicceria	—	—	1	180	—	—	—	—	1	180	1	180	1	112	1	112
3.03.03	Fabbricazione articoli di cuoio, pelle e loro succedanei	—	—	—	—	—	—	—	—	—	—	—	—	—	—	—	—
3.03	Industrie delle pelli e del cuoio	5	287	2	185	6	412	—	—	13	884	7	592	9	510	6	330
F R I U L I - V E N E Z I A G I U L I A																	
3.03.01	Concerie	7	223	1	200	—	—	—	—	8	423	2	20	2	184	—	—
3.03.02	Concia e tintura delle pelli per pellicceria	—	—	—	—	—	—	—	—	—	—	—	—	—	—	—	—
3.03.03	Fabbricazione articoli di cuoio, pelle e loro succedanei	—	—	—	—	—	—	—	—	—	—	—	—	—	—	—	—
3.03	Industrie delle pelli e del cuoio	7	223	1	200	—	—	—	—	8	423	2	20	2	184	—	—

SEZIONE II — MOTORI E GENERATORI DI ENERGIA ELETTRICA INSTALLATI

Segue Tav. 7. — Motori primari, secondo la specie e generatori di energia elettrica
B — Provincie, per classe di attività economica

N. d'ordine	PROVINCIE	MOTORI PRIMARI										GENERATORI DI ENERGIA ELETTRICA					
		idraulici		a vapore		a combustione interna		altri		Totale				N	potenza kW	di riserva	
		N	potenza HP	N	potenza HP	N	potenza HP	N	potenza HP	N	potenza HP	di riserva				N	potenza kW
												N	potenza HP				
1	Alessandria.	—	—	—	—	—	—	—	—	—	—	—	—	—	—	—	—
2	Asti.	—	—	—	—	—	—	—	—	—	—	—	—	—	—	—	—
3	Cuneo.	3	18	2	95	2	130	—	—	7	243	4	225	3	156	3	156
4	Novara.	6	48	1	100	2	87	—	—	9	235	3	187	5	209	1	34
5	Torino.	18	686	3	888	14	1.246	—	—	36	4.620	16	1.454	30	2.726	14	840
6	Vercelli.	5	82	2	135	1	35	1	1.800	8	252	2	155	2	108	2	108
7	Aosta (Valle di).	1	60	—	—	—	—	—	—	1	60	—	—	1	32	—	—
8	Bergamo.	—	—	—	—	3	49	—	—	3	49	2	48	1	11	1	11
9	Brescia.	8	138	—	—	10	695	—	—	18	833	10	515	12	364	6	238
10	Como.	1	16	—	—	—	—	—	—	1	16	—	—	—	—	—	—
11	Cremona.	—	—	—	—	—	—	—	—	—	—	—	—	—	—	—	—
12	Mantova.	—	—	—	—	—	—	—	—	—	—	—	—	—	—	—	—
13	Milano.	—	—	3	795	26	1.821	—	—	29	2.616	20	1.577	23	1.479	15	710
14	Pavia.	—	—	—	—	2	150	—	—	2	150	—	—	2	88	—	—
15	Sondrio.	—	—	—	—	—	—	—	—	—	—	—	—	—	—	—	—
16	Varese.	3	22	1	900	5	668	2	19	11	1.609	5	268	7	911	3	93
17	Bolzano.	2	5	—	—	—	—	—	—	2	5	—	—	—	—	—	—
18	Trento.	1	5	—	—	—	—	—	—	1	5	—	—	—	—	—	—
19	Belluno.	—	—	—	—	—	—	—	—	—	—	—	—	—	—	—	—
20	Padova.	—	—	1	180	—	—	—	—	1	180	1	180	1	112	1	112
21	Rovigo.	—	—	—	—	—	—	—	—	—	—	—	—	—	—	—	—
22	Treviso.	—	—	—	—	—	—	—	—	—	—	—	—	—	—	—	—
23	Venezia.	—	—	—	—	—	—	—	—	—	—	—	—	—	—	—	—
24	Verona.	3	265	1	5	—	—	—	—	4	270	—	—	2	172	—	—
25	Vicenza.	2	22	—	—	6	412	—	—	8	434	6	412	6	226	5	218
26	Gorizia.	—	—	—	—	—	—	—	—	—	—	—	—	—	—	—	—
27	Udine.	7	223	1	200	—	—	—	—	8	423	2	20	2	184	—	—
28	Trieste (Territorio di)	—	—	—	—	—	—	—	—	—	—	—	—	—	—	—	—
29	Genova.	1	18	1	30	9	1.198	—	—	11	1.246	10	1.228	6	694	5	683
30	Imperia.	1	80	—	—	1	30	—	—	2	110	—	—	1	2	—	—
31	La Spezia.	—	—	—	—	—	—	—	—	—	—	—	—	—	—	—	—
32	Savona.	—	—	—	—	4	152	—	—	4	152	4	152	3	96	3	96
33	Bologna.	1	50	—	—	1	3	—	—	2	53	1	3	1	11	—	—
34	Ferrara.	—	—	—	—	—	—	—	—	—	—	—	—	—	—	—	—
35	Forlì.	—	—	—	—	—	—	—	—	—	—	—	—	—	—	—	—
36	Modena.	6	19	1	3	—	—	—	—	7	22	1	3	—	—	—	—
37	Parma.	—	—	—	—	—	—	—	—	—	—	—	—	—	—	—	—
38	Piacenza.	—	—	—	—	—	—	—	—	—	—	—	—	—	—	—	—
39	Ravenna.	—	—	—	—	—	—	—	—	—	—	—	—	—	—	—	—
40	Reggio nell'Emilia.	—	—	—	—	—	—	—	—	—	—	—	—	—	—	—	—
41	Arezzo.	1	6	—	—	—	—	—	—	1	6	—	—	—	—	—	—
42	Firenze.	1	1	—	—	3	120	1	50	5	171	3	120	3	62	2	42
43	Grosseto.	—	—	—	—	—	—	—	—	—	—	—	—	—	—	—	—
44	Livorno.	—	—	1	6	—	—	—	—	1	6	—	—	—	—	—	—
45	Lucca.	—	—	—	—	—	—	—	—	—	—	—	—	—	—	—	—
46	Massa-Carrara.	—	—	—	—	—	—	—	—	—	—	—	—	—	—	—	—
47	Pisa.	2	3	—	—	3	61	—	—	5	64	2	48	1	5	—	—
48	Pistoia.	—	—	—	—	4	127	—	—	4	127	3	115	3	35	2	30
49	Siena.	—	—	—	—	4	—	—	—	—	—	—	—	—	—	—	—
50	Perugia.	—	—	—	—	—	—	—	—	—	—	—	—	—	—	—	—
51	Terni.	—	—	—	—	—	—	—	—	—	—	—	—	—	—	—	—
52	Ancona.	—	—	—	—	—	—	—	—	—	—	—	—	—	—	—	—
53	Ascoli Piceno.	—	—	—	—	—	—	—	—	—	—	—	—	—	—	—	—
54	Macerata.	—	—	—	—	—	—	—	—	—	—	—	—	—	—	—	—
55	Pesaro e Urbino.	3	112	—	—	1	120	1	5	5	237	1	120	4	147	1	80
56	Frosinone.	—	—	—	—	—	—	—	—	—	—	—	—	—	—	—	—
57	Latina.	—	—	—	—	—	—	—	—	—	—	—	—	—	—	—	—
58	Rieti.	—	—	—	—	—	—	—	—	—	—	—	—	—	—	—	—
59	Roma.	—	—	—	—	—	—	—	—	—	—	—	—	—	—	—	—
60	Viterbo.	—	—	—	—	—	—	—	—	—	—	—	—	—	—	—	—
61	Campobasso.	—	—	—	—	—	—	—	—	—	—	—	—	—	—	—	—
62	Chieti.	—	—	—	—	—	—	—	—	—	—	—	—	—	—	—	—
63	L'Aquila.	—	—	—	—	—	—	—	—	—	—	—	—	—	—	—	—
64	Pescara.	—	—	—	—	—	—	—	—	—	—	—	—	—	—	—	—
65	Teramo.	—	—	—	—	—	—	—	—	—	—	—	—	—	—	—	—
66	Avellino.	—	—	2	80	5	19	1	20	8	119	1	8	—	—	—	—
67	Benevento.	—	—	—	—	—	—	—	—	—	—	—	—	—	—	—	—
68	Caserta.	—	—	—	—	—	—	—	—	—	—	—	—	—	—	—	—
69	Napoli.	—	—	—	—	7	494	4	10	11	504	7	306	7	304	5	188
70	Salerno.	2	23	—	—	1	9	—	—	3	32	1	9	3	12	3	12
71	Bari.	—	—	—	—	1	25	—	—	1	25	1	25	—	—	—	—
72	Brindisi.	—	—	—	—	—	—	—	—	—	—	—	—	—	—	—	—
73	Foggia.	—	—	—	—	—	—	—	—	—	—	—	—	—	—	—	—
74	Lecce.	—	—	—	—	1	14	—	—	1	14	—	—	—	—	—	—
75	Taranto.	—	—	—	—	—	—	—	—	—	—	—	—	—	—	—	—
76	Matera.	—	—	—	—	—	—	—	—	—	—	—	—	—	—	—	—
77	Potenza.	—	—	—	—	—	—	—	—	—	—	—	—	—	—	—	—
78	Catanzaro.	—	—	—	—	—	—	—	—	—	—	—	—	—	—	—	—
79	Cosenza.	—	—	—	—	—	—	—	—	—	—	—	—	—	—	—	—
80	Reggio di Calabria.	—	—	—	—	—	—	—	—	—	—	—	—	—	—	—	—
81	Agrigento.	—	—	—	—	—	—	—	—	—	—	—	—	—	—	—	—
82	Caltanissetta.	—	—	—	—	—	—	—	—	—	—	—	—	—	—	—	—
83	Catania.	—	—	—	—	2	102	—	—	2	102	1	42	1	24	1	24
84	Enna.	—	—	—	—	—	—	—	—	—	—	—	—	—	—	—	—
85	Messina.	—	—	—	—	—	—	—	—	—	—	—	—	—	—	—	—
86	Palermo.	—	—	—	—	3	166	—	—	3	166	3	166	2	76	2	76
87	Ragusa.	—	—	—	—	—	—	—	—	—	—	—	—	—	—	—	—
88	Siracusa.	—	—	—	—	—	—	—	—	—	—	—	—	—	—	—	—
89	Trapani.	—	—	—	—	—	—	—	—	—	—	—	—	—	—	—	—
90	Cagliari.	—	—	—	—	—	—	—	—	—	—	—	—	—	—	—	—
91	Nuoro.	—	—	—	—	—	—	—	—	—	—	—	—	—	—	—	—
92	Sassari.	—	—	—	—	—	—	—	—	—	—	—	—	—	—	—	—
	ITALIA	78	1.902	20	3.417	117	7.933	10	1.904	225	15.156	110	7.386	132	8.246	75	3.751

SEZIONE II — MOTORI E GENERATORI DI ENERGIA ELETTRICA INSTALLATI

TAV. 8 — Motori elettrici, secondo la potenza

A — Stato e Regioni, per classe e categoria di attività economica

N. classificazione	CLASSE E CATEGORIE DI ATTIVITÀ ECONOMICA	MOTORI ELETTRICI CON POTENZA (kW)												TOTALE MOTORI ELETTRICI						
		fino a 1		da 1 a 5		da 5 a 10		da 10 a 30		da 30 a 50		da 50 a 100		100 e oltre		N	potenza	di riserva		
		N	potenza	N	potenza	N	potenza	N	potenza	N	potenza	N	potenza	N	potenza			N	potenza	
ITALIA																				
3.03.01	Concerie	4.251	2.467	8.254	21.896	3.024	19.987	1.020	15.513	75	2.932	6	426	—	—	—	16.630	63.221	840	4.022
3.03.02	Concia e tintura delle pelli per pellicceria	837	535	1.435	3.186	155	1.069	74	1.163	3	121	—	—	—	—	—	2.504	6.074	146	508
3.03.03	Fabbricazione articoli di cuoio, pelle e loro succedanei	3.687	1.671	1.369	2.802	238	1.583	122	1.883	19	739	4	219	—	—	—	5.439	8.897	322	946
3.03	Industrie delle pelli e del cuoio	8.775	4.673	11.058	27.884	3.417	22.639	1.216	18.559	97	3.792	10	645	—	—	—	24.573	78.192	1.308	5.476
PIEMONTE																				
3.03.01	Concerie	996	542	1.524	4.061	722	4.585	261	4.025	24	921	—	—	—	—	—	3.527	14.134	171	770
3.03.02	Concia e tintura delle pelli per pellicceria	211	145	340	769	58	387	34	594	2	87	—	—	—	—	—	645	1.982	62	202
3.03.03	Fabbricazione articoli di cuoio, pelle e loro succedanei	930	472	637	1.324	174	1.172	94	1.367	16	618	1	50	—	—	—	1.852	5.003	128	649
3.03	Industrie delle pelli e del cuoio	2.137	1.159	2.501	6.154	954	6.144	389	5.986	42	1.626	1	50	—	—	—	6.024	21.119	361	1.621
VALLE D' AOSTA																				
3.03.01	Concerie	3	2	3	12	—	—	2	40	—	—	—	—	—	—	—	8	54	4	30
3.03.02	Concia e tintura delle pelli per pellicceria	—	—	—	—	—	—	—	—	—	—	—	—	—	—	—	—	—	—	—
3.03.03	Fabbricazione articoli di cuoio, pelle e loro succedanei	—	—	—	—	—	—	—	—	—	—	—	—	—	—	—	—	—	—	—
3.03	Industrie delle pelli e del cuoio	3	2	3	12	—	—	2	40	—	—	—	—	—	—	—	8	54	4	30
LOMBARDIA																				
3.03.01	Concerie	1.699	1.000	2.983	8.038	734	5.149	294	4.460	25	983	1	65	—	—	—	5.736	19.695	306	1.210
3.03.02	Concia e tintura delle pelli per pellicceria	310	187	509	1.177	62	426	34	484	1	34	—	—	—	—	—	916	2.308	44	218
3.03.03	Fabbricazione articoli di cuoio, pelle e loro succedanei	1.660	691	317	619	31	204	13	281	1	31	3	169	—	—	—	2.025	1.995	123	196
3.03	Industrie delle pelli e del cuoio	3.669	1.878	3.809	9.834	827	5.779	341	5.225	27	1.048	4	234	—	—	—	8.677	23.998	473	1.624
TRENTINO - ALTO ADIGE																				
3.03.01	Concerie	38	23	63	169	25	170	9	138	—	—	—	—	—	—	—	135	500	16	64
3.03.02	Concia e tintura delle pelli per pellicceria	—	—	6	20	1	5	—	—	—	—	—	—	—	—	—	7	25	1	5
3.03.03	Fabbricazione articoli di cuoio, pelle e loro succedanei	18	8	2	2	—	—	—	—	—	—	—	—	—	—	—	20	10	4	2
3.03	Industrie delle pelli e del cuoio	56	31	71	191	26	175	9	138	—	—	—	—	—	—	—	162	535	21	71
VENETO																				
3.03.01	Concerie	466	217	798	2.152	248	1.624	91	1.311	5	173	—	—	—	—	—	1.608	5.477	46	158
3.03.02	Concia e tintura delle pelli per pellicceria	152	105	165	356	15	116	2	37	—	—	—	—	—	—	—	334	614	17	46
3.03.03	Fabbricazione articoli di cuoio, pelle e loro succedanei	142	65	28	57	2	11	1	11	—	—	—	—	—	—	—	173	144	5	2
3.03	Industrie delle pelli e del cuoio	760	387	991	2.565	265	1.751	94	1.359	5	173	—	—	—	—	—	2.115	6.235	68	206
FRIULI - VENEZIA GIULIA																				
3.03.01	Concerie	15	10	28	80	108	727	2	23	1	31	—	—	—	—	—	154	871	8	65
3.03.02	Concia e tintura delle pelli per pellicceria	—	—	—	—	—	—	—	—	—	—	—	—	—	—	—	—	—	—	—
3.03.03	Fabbricazione articoli di cuoio, pelle e loro succedanei	3	2	1	1	—	—	—	—	—	—	—	—	—	—	—	4	3	—	—
3.03	Industrie delle pelli e del cuoio	18	12	29	81	108	727	2	23	1	31	—	—	—	—	—	158	874	8	65

SEZIONE II — MOTORI E GENERATORI DI ENERGIA ELETTRICA INSTALLATI

Segue Tav. 8 — *Motori elettrici, secondo la potenza*
 A — Stato e Regioni, per classe e categoria di attività economica

N. classificazione	CLASSE E CATEGORIE DI ATTIVITÀ ECONOMICA	MOTORI ELETTRICI CON POTENZA (kW)												TOTALE MOTORI ELETTRICI					
		fino a 1		da 1 a 5		da 5 a 10		da 10 a 30		da 30 a 50		da 50 a 100		100 e oltre		N	potenza	di riserva	
		N	potenza	N	potenza	N	potenza	N	potenza	N	potenza	N	potenza	N	potenza			N	potenza
TERRITORIO DI TRIESTE																			
3.03.01	Concerie	—	—	—	—	—	—	—	—	—	—	—	—	—	—	—	—	—	—
3.03.02	Concia e tintura delle pelli per pellicceria	—	—	—	—	—	—	—	—	—	—	—	—	—	—	—	—	—	—
3.03.03	Fabbricazione articoli di cuoio, pelle e loro succedanei	14	5	1	1	1	10	1	25	1	50	—	—	—	—	18	91	—	—
3.03	Industrie delle pelli e del cuoio	14	5	1	1	1	10	1	25	1	50	—	—	—	—	18	91	—	—
LIGURIA																			
3.03.01	Concerie	260	158	426	1.158	154	1.131	148	2.433	11	465	4	299	—	—	1.003	5.644	114	836
3.03.02	Concia e tintura delle pelli per pellicceria	9	7	5	8	1	6	—	—	—	—	—	—	—	—	15	21	—	—
3.03.03	Fabbricazione articoli di cuoio, pelle e loro succedanei	95	45	27	48	—	—	1	15	—	—	—	—	—	—	123	108	2	1
3.03	Industrie delle pelli e del cuoio	364	210	458	1.214	155	1.137	149	2.448	11	465	4	299	—	—	1.141	5.773	116	837
EMILIA - ROMAGNA																			
3.03.01	Concerie	30	8	30	89	7	47	4	69	—	—	—	—	—	—	61	213	3	13
3.03.02	Concia e tintura delle pelli per pellicceria	42	17	53	119	2	17	—	—	—	—	—	—	—	—	97	153	2	3
3.03.03	Fabbricazione articoli di cuoio, pelle e loro succedanei	147	55	14	40	—	—	—	—	—	—	—	—	—	—	161	95	—	—
3.03	Industrie delle pelli e del cuoio	209	80	97	248	9	64	4	69	—	—	—	—	—	—	319	461	5	16
TOSCANA																			
3.03.01	Concerie	459	322	1.100	2.900	657	4.148	122	1.653	2	73	—	—	—	—	2.340	9.096	47	252
3.03.02	Concia e tintura delle pelli per pellicceria	85	56	313	634	9	52	—	—	—	—	—	—	—	—	407	742	20	34
3.03.03	Fabbricazione articoli di cuoio, pelle e loro succedanei	343	162	160	296	6	30	1	15	—	—	—	—	—	—	510	503	42	66
3.03	Industrie delle pelli e del cuoio	887	540	1.573	3.830	672	4.230	123	1.668	2	73	—	—	—	—	3.2571	10.341	109	352
UMBRIA																			
3.03.01	Concerie	6	3	32	79	21	120	1	15	—	—	—	—	—	—	60	217	3	12
3.03.02	Concia e tintura delle pelli per pellicceria	2	1	13	32	3	23	—	—	—	—	—	—	—	—	18	56	—	—
3.03.03	Fabbricazione articoli di cuoio, pelle e loro succedanei	119	64	52	109	5	25	1	22	—	—	—	—	—	—	177	220	12	22
3.03	Industrie delle pelli e del cuoio	127	68	97	220	29	168	2	37	—	—	—	—	—	—	255	493	15	34
MARCHE																			
3.03.01	Concerie	37	18	169	397	61	416	10	168	—	—	—	—	—	—	277	999	24	135
3.03.02	Concia e tintura delle pelli per pellicceria	2	1	—	—	—	—	—	—	—	—	—	—	—	—	2	1	—	—
3.03.03	Fabbricazione articoli di cuoio, pelle e loro succedanei	99	42	20	28	—	—	—	—	—	—	—	—	—	—	119	70	3	4
3.03	Industrie delle pelli e del cuoio	138	61	189	425	61	416	10	168	—	—	—	—	—	—	398	1.070	27	139
LAZIO																			
3.03.01	Concerie	5	4	35	87	25	144	4	49	—	—	—	—	—	—	69	284	—	—
3.03.02	Concia e tintura delle pelli per pellicceria	6	4	11	23	—	—	—	—	—	—	—	—	—	—	17	27	—	—
3.03.03	Fabbricazione articoli di cuoio, pelle e loro succedanei	32	21	—	—	—	—	—	—	—	—	—	—	—	—	32	21	—	—
3.03	Industrie delle pelli e del cuoio	43	29	46	110	25	144	4	49	—	—	—	—	—	—	118	332	—	—

SEZIONE II — MOTORI E GENERATORI DI ENERGIA ELETTRICA INSTALLATI

Segue Tav. 8 — Motori elettrici, secondo la potenza

A — Stato e Regioni, per classe e categoria di attività economica

N. classificazione	CLASSE E CATEGORIE DI ATTIVITÀ ECONOMICA	MOTORI ELETTRICI CON POTENZA (kW)												TOTALE MOTORI ELETTRICI					
		fino a 1		da 1 a 5		da 5 a 10		da 10 a 30		da 30 a 50		da 50 a 100		100 e oltre		N	potenza	di riserva	
		N	potenza	N	potenza	N	potenza	N	potenza	N	potenza	N	potenza	N	potenza				
ABRUZZI E MOLISE																			
3.03.01	Concerie	—	—	—	—	—	—	—	—	—	—	—	—	—	—	—	—	—	—
3.03.02	Concia e tintura delle pelli per pellicceria	—	—	—	—	—	—	—	—	—	—	—	—	—	—	—	—	—	—
3.03.03	Fabbricazione articoli di cuoio, pelle e loro sucedanei	—	—	—	—	—	—	—	—	—	—	—	—	—	—	—	—	—	—
3.03	Industrie delle pelli e del cuoio	—	—	—	—	—	—	—	—	—	—	—	—	—	—	—	—	—	—
CAMPANIA																			
3.03.01	Concerie	139	102	747	1.830	151	1.041	49	745	3	106	—	—	—	—	1.089	3.824	61	281
3.03.02	Concia e tintura delle pelli per pellicceria	7	5	17	41	4	37	4	48	—	—	—	—	—	—	32	131	—	—
3.03.03	Fabbricazione articoli di cuoio, pelle e loro sucedanei	55	31	86	183	12	68	9	133	—	—	—	—	—	—	162	415	3	4
3.03	Industrie delle pelli e del cuoio	201	138	850	2.054	167	1.146	62	926	3	106	—	—	—	1.283	4.370	64	285	
PUGLIA																			
3.03.01	Concerie	4	3	51	131	19	124	1	29	1	40	—	—	—	—	76	327	5	11
3.03.02	Concia e tintura delle pelli per pellicceria	4	2	1	4	—	—	—	—	—	—	—	—	—	—	5	6	—	—
3.03.03	Fabbricazione articoli di cuoio, pelle e loro sucedanei	17	3	1	4	—	—	—	—	—	—	—	—	—	—	18	7	—	—
3.03	Industrie delle pelli e del cuoio	25	8	53	139	19	124	1	29	1	40	—	—	—	99	340	5	11	
BASILICATA																			
3.03.01	Concerie	1	1	7	17	1	6	—	—	—	—	—	—	—	—	9	24	—	—
3.03.02	Concia e tintura delle pelli per pellicceria	—	—	—	—	—	—	—	—	—	—	—	—	—	—	—	—	—	—
3.03.03	Fabbricazione articoli di cuoio, pelle e loro sucedanei	—	—	—	—	—	—	—	—	—	—	—	—	—	—	—	—	—	—
3.03	Industrie delle pelli e del cuoio	1	1	7	17	1	6	—	—	—	—	—	—	—	9	24	—	—	
CALABRIA																			
3.03.01	Concerie	—	—	4	13	—	—	—	—	—	—	—	—	—	—	4	13	—	—
3.03.02	Concia e tintura delle pelli per pellicceria	4	3	1	1	—	—	—	—	—	—	—	—	—	—	5	4	—	—
3.03.03	Fabbricazione articoli di cuoio, pelle e loro sucedanei	2	1	14	65	7	63	1	14	1	40	—	—	—	—	25	183	—	—
3.03	Industrie delle pelli e del cuoio	6	4	19	79	7	63	1	14	1	40	—	—	—	34	200	—	—	
SICILIA																			
3.03.01	Concerie	103	54	205	549	74	447	15	272	1	40	—	—	—	—	398	1.362	29	121
3.03.02	Concia e tintura delle pelli per pellicceria	1	1	—	—	—	—	—	—	—	—	—	—	—	—	1	1	—	—
3.03.03	Fabbricazione articoli di cuoio, pelle e loro sucedanei	11	4	9	25	—	—	—	—	—	—	—	—	—	—	20	29	—	—
3.03	Industrie delle pelli e del cuoio	115	59	214	574	74	447	15	272	1	40	—	—	—	419	1.392	29	121	
SARDEGNA																			
3.03.01	Concerie	—	—	49	134	17	108	7	83	2	100	1	62	—	—	76	487	3	64
3.03.02	Concia e tintura delle pelli per pellicceria	2	1	1	2	—	—	—	—	—	—	—	—	—	—	3	3	—	—
3.03.03	Fabbricazione articoli di cuoio, pelle e loro sucedanei	—	—	—	—	—	—	—	—	—	—	—	—	—	—	—	—	—	—
3.03	Industrie delle pelli e del cuoio	2	1	50	136	17	108	7	83	2	100	1	62	—	79	490	3	64	

SEZIONE III — PERSONALE IN FORZA ; ORE DI LAVORO E RELATIVE SPESE

TAV. 9 — Personale operaio e manovali in forza in ciascun mese del 1950

A — Stato e Regioni, per classe e categoria di attività economica

N. classificazione	CLASSE E CATEGORIE DI ATTIVITÀ ECONOMICA	M E S I											
		Gennaio	Febbraio	Marzo	Aprile	Maggio	Giugno	Luglio	Agosto	Settembre	Ottobre	Novembre	Dicembre
ITALIA													
3.03.01	Concerie	15.124	15.191	15.407	15.475	15.350	15.356	15.251	15.143	15.331	15.389	15.468	15.445
3.03.02	Concia e tintura delle pelli per pellicceria	1.914	1.941	2.027	1.984	1.941	2.045	2.067	2.082	2.129	2.200	2.189	2.105
3.03.03	Fabbricazione articoli di cuoio, pelle e loro sucedanei	7.636	7.786	7.950	8.089	8.170	8.165	8.087	7.847	8.528	8.765	8.898	8.820
3.03	Industrie delle pelli e del cuoio	24.674	24.918	25.384	25.548	25.461	25.566	25.405	25.072	25.988	26.354	26.555	26.370
PIEMONTE													
3.03.01	Concerie	4.152	4.139	4.120	4.076	4.030	4.020	3.976	3.910	3.910	3.882	3.877	3.829
3.03.02	Concia e tintura delle pelli per pellicceria	486	494	493	489	482	485	486	487	493	508	517	527
3.03.03	Fabbricazione articoli di cuoio, pelle e loro sucedanei	1.919	1.916	1.909	1.917	1.917	1.913	1.924	1.912	2.048	2.061	2.080	2.071
3.03	Industrie delle pelli e del cuoio	6.557	6.549	6.522	6.482	6.429	6.418	6.386	6.309	6.451	6.451	6.474	6.427
VALLE D'AOSTA													
3.03.01	Concerie	11	10	10	9	9	9	10	10	11	11	11	11
3.03.02	Concia e tintura delle pelli per pellicceria	—	—	—	—	—	—	—	—	—	—	—	—
3.03.03	Fabbricazione articoli di cuoio, pelle e loro sucedanei	—	—	—	—	—	—	—	—	—	—	—	—
3.03	Industrie delle pelli e del cuoio	11	10	10	9	9	9	10	10	11	11	11	11
LOMBARDIA													
3.03.01	Concerie	4.763	4.739	4.779	4.781	4.751	4.743	4.722	4.705	4.762	4.783	4.794	4.817
3.03.02	Concia e tintura delle pelli per pellicceria	1.139	1.122	1.149	1.161	1.162	1.155	1.151	1.146	1.170	1.189	1.182	1.145
3.03.03	Fabbricazione articoli di cuoio, pelle e loro sucedanei	2.992	3.076	3.101	3.172	3.207	3.257	3.261	3.184	3.414	3.509	3.582	3.552
3.03	Industrie delle pelli e del cuoio	8.894	8.937	9.029	9.114	9.120	9.155	9.134	9.035	9.346	9.481	9.568	9.514
TRENTINO-ALTO ADIGE													
3.03.01	Concerie	97	95	92	95	95	94	90	87	92	96	96	97
3.03.02	Concia e tintura delle pelli per pellicceria	3	3	3	3	3	3	3	3	3	3	3	3
3.03.03	Fabbricazione articoli di cuoio, pelle e loro sucedanei	19	19	19	20	20	12	21	21	16	21	20	20
3.03	Industrie delle pelli e del cuoio	119	117	114	118	118	109	114	111	111	120	119	120
VENETO													
3.03.01	Concerie	1.507	1.491	1.522	1.548	1.547	1.539	1.517	1.522	1.541	1.558	1.564	1.589
3.03.02	Concia e tintura delle pelli per pellicceria	59	60	83	81	79	133	167	185	190	195	196	182
3.03.03	Fabbricazione articoli di cuoio, pelle e loro sucedanei	404	404	473	507	527	529	510	517	604	623	640	636
3.03	Industrie delle pelli e del cuoio	1.970	1.955	2.078	2.136	2.153	2.201	2.194	2.224	2.335	2.376	2.400	2.407
FRIULI-VENEZIA GIULIA													
3.03.01	Concerie	222	241	257	263	262	255	243	244	252	254	264	266
3.03.02	Concia e tintura delle pelli per pellicceria	—	—	—	—	—	—	—	—	—	—	—	—
3.03.03	Fabbricazione articoli di cuoio, pelle e loro sucedanei	7	8	8	7	9	15	15	13	12	12	12	13
3.03	Industrie delle pelli e del cuoio	229	249	265	270	271	270	258	257	264	266	276	279

SEZIONE III — PERSONALE IN FORZA; ORE DI LAVORO E RELATIVE SPESE

Segue Tav. 9 — *Personale operaio e manovali in forza in ciascun mese del 1950*

A — Stato e Regioni, per classe e categoria di attività economica

N. classificazione	CLASSE E CATEGORIE DI ATTIVITÀ ECONOMICA	M E S I											
		Gennaio	Febbraio	Marzo	Aprile	Maggio	Giugno	Luglio	Agosto	Settembre	Ottobre	Novembre	Dicembre
TERRITORIO DI TRIESTE													
3.03.01	Concerie	—	—	—	—	—	—	—	—	—	—	—	—
3.03.02	Concia e tintura delle pelli per pellicceria.	—	—	—	—	—	—	—	—	—	—	—	—
3.03.03	Fabbricazione articoli di cuoio, pelle e loro sucedanei	37	37	37	37	37	37	37	37	37	36	35	35
3.03	Industrie delle pelli e del cuoio	37	37	37	37	37	37	37	37	37	36	35	35
LIGURIA													
3.03.01	Concerie	1.013	1.008	1.002	990	959	962	957	944	940	919	929	936
3.03.02	Concia e tintura delle pelli per pellicceria.	—	—	—	—	—	—	—	—	—	—	—	—
3.03.03	Fabbricazione articoli di cuoio, pelle e loro sucedanei	124	117	126	127	130	129	128	113	123	126	125	133
3.03	Industrie delle pelli e del cuoio	1.137	1.125	1.128	1.117	1.089	1.091	1.085	1.057	1.063	1.045	1.054	1.069
EMILIA - ROMAGNA													
3.03.01	Concerie	59	59	61	60	58	56	58	65	65	65	65	67
3.03.02	Concia e tintura delle pelli per pellicceria.	51	57	57	56	37	54	43	44	47	64	51	49
3.03.03	Fabbricazione articoli di cuoio, pelle e loro sucedanei	421	437	462	461	459	439	385	376	451	477	488	461
3.03	Industrie delle pelli e del cuoio	531	553	580	577	554	549	486	485	563	606	604	577
TOSCANA													
3.03.01	Concerie	1.657	1.723	1.771	1.794	1.790	1.812	1.845	1.850	1.883	1.905	1.917	1.927
3.03.02	Concia e tintura delle pelli per pellicceria.	121	141	161	130	141	183	191	190	190	206	200	154
3.03.03	Fabbricazione articoli di cuoio, pelle e loro sucedanei	889	915	944	966	989	1.005	982	878	1.010	1.064	1.081	1.061
3.03	Industrie delle pelli e del cuoio	2.667	2.779	2.876	2.890	2.920	3.000	3.018	2.918	3.083	3.175	3.198	3.142
UMBRIA													
3.03.01	Concerie	52	57	57	56	50	50	50	50	50	50	50	50
3.03.02	Concia e tintura delle pelli per pellicceria.	10	10	9	8	9	9	9	9	9	9	9	9
3.03.03	Fabbricazione articoli di cuoio, pelle e loro sucedanei	208	196	182	174	170	169	169	169	169	170	171	171
3.03	Industrie delle pelli e del cuoio	270	263	248	238	229	228	228	228	228	229	230	230
MARCHE													
3.03.01	Concerie	337	342	341	339	334	329	328	330	330	324	320	320
3.03.02	Concia e tintura delle pelli per pellicceria.	—	—	—	—	—	—	—	—	—	—	—	—
3.03.03	Fabbricazione articoli di cuoio, pelle e loro sucedanei	282	304	314	324	309	273	276	277	272	288	290	291
3.03	Industrie delle pelli e del cuoio	619	646	655	663	643	602	604	607	602	612	610	611
LAZIO													
3.03.01	Concerie	10	10	10	10	10	10	10	10	18	25	26	20
3.03.02	Concia e tintura delle pelli per pellicceria.	1	1	—	1	1	1	—	—	1	1	1	1
3.03.03	Fabbricazione articoli di cuoio, pelle e loro sucedanei	59	58	64	65	65	74	68	60	61	64	67	69
3.03	Industrie delle pelli e del cuoio	70	69	74	76	76	85	78	70	80	90	94	90

SEZIONE III — PERSONALE IN FORZA; ORE DI LAVORO E RELATIVE SPESE

Segue Tav. 9 — *Personale operaio e manovali in forza in ciascun mese del 1950*

A — Stato e Regioni, per classe e categoria di attività economica

N. classificazione	CLASSE E CATEGORIE DI ATTIVITÀ ECONOMICA	M E S I											
		Gennaio	Febbraio	Marzo	Aprile	Maggio	Giugno	Luglio	Agosto	Settembre	Ottobre	Novembre	Dicembre
ABRUZZI E MOLISE													
3.03.01	Concerie	—	—	—	—	—	—	—	—	—	—	—	—
3.03.02	Concia e tintura delle pelli per pellicceria	—	—	—	—	—	—	—	—	—	—	—	—
3.03.03	Fabbricazione articoli di cuoio, pelle e loro sucedanei	2	2	2	2	2	2	2	2	2	2	2	2
3.03	Industrie delle pelli e del cuoio	2	2	2	2	2	2	2	2	2	2	2	2
CAMPANIA													
3.03.01	Concerie	834	879	990	1.051	1.054	1.075	1.047	1.035	1.074	1.094	1.114	1.060
3.03.02	Concia e tintura delle pelli per pellicceria	41	47	66	49	22	17	15	13	19	20	24	29
3.03.03	Fabbricazione articoli di cuoio, pelle e loro sucedanei	190	192	202	202	226	208	206	190	208	209	201	200
3.03	Industrie delle pelli e del cuoio	1.065	1.118	1.258	1.302	1.302	1.300	1.268	1.238	1.301	1.323	1.339	1.289
PUGLIA													
3.03.01	Concerie	40	39	35	39	37	42	41	41	41	42	40	45
3.03.02	Concia e tintura delle pelli per pellicceria	1	1	1	1	1	1	1	1	1	1	1	1
3.03.03	Fabbricazione articoli di cuoio, pelle e loro sucedanei	19	19	20	21	18	18	18	18	21	23	24	28
3.03	Industrie delle pelli e del cuoio	60	59	56	61	56	61	60	60	63	66	65	74
BASILICATA													
3.03.01	Concerie	8	8	9	9	9	8	6	5	5	6	3	3
3.03.02	Concia e tintura delle pelli per pellicceria	—	—	—	—	—	—	—	—	—	—	—	—
3.03.03	Fabbricazione articoli di cuoio, pelle e loro sucedanei	—	—	—	—	—	—	—	—	—	—	—	—
3.03	Industrie delle pelli e del cuoio	8	8	9	9	9	8	6	5	5	6	3	3
CALABRIA													
3.03.01	Concerie	3	1	1	3	1	1	1	1	1	1	1	1
3.03.02	Concia e tintura delle pelli per pellicceria	1	4	4	4	3	3	—	3	5	3	4	4
3.03.03	Fabbricazione articoli di cuoio, pelle e loro sucedanei	24	23	24	24	21	21	22	22	22	22	22	21
3.03	Industrie delle pelli e del cuoio	28	28	29	31	25	25	23	26	28	26	27	26
SICILIA													
3.03.01	Concerie	281	272	273	278	278	275	271	257	278	297	318	322
3.03.02	Concia e tintura delle pelli per pellicceria	—	—	—	—	—	—	—	—	—	—	—	—
3.03.03	Fabbricazione articoli di cuoio, pelle e loro sucedanei	40	41	41	42	42	42	42	37	37	37	37	35
3.03	Industrie delle pelli e del cuoio	321	313	314	320	320	317	313	294	315	334	355	357
SARDEGNA													
3.03.01	Concerie	78	78	77	74	76	76	79	77	78	77	79	85
3.03.02	Concia e tintura delle pelli per pellicceria	1	1	1	1	1	1	1	1	1	1	1	1
3.03.03	Fabbricazione articoli di cuoio, pelle e loro sucedanei	—	22	22	21	22	22	21	21	21	21	21	21
3.03	Industrie delle pelli e del cuoio	79	101	100	96	99	99	101	99	100	99	101	107

SEZIONE III — PERSONALE IN FORZA; ORE DI LAVORO E RELATIVE SPESE

Segue Tav. 9. — *Personale operaio e manovali in forza in ciascun mese del 1950*

B — Province, per classe di attività economica

N. d'ordine	PROVINCIE	M E S I											
		Gennaio	Febbraio	Marzo	Aprile	Maggio	Giugno	Luglio	Agosto	Settembre	Ottobre	Novembre	Dicembre
1	Alessandria	106	107	113	115	115	113	105	115	132	140	144	151
2	Asti	—	—	—	—	—	—	—	—	—	—	—	—
3	Cuneo	486	489	497	496	469	473	469	464	459	458	457	454
4	Novara	563	562	570	566	566	566	567	543	549	572	571	570
5	Torino	4.922	4.911	4.861	4.830	4.808	4.803	4.784	4.728	4.846	4.815	4.837	4.785
6	Vercelli	480	480	481	475	471	463	461	459	465	466	465	467
7	Aosta (Valle di)	11	10	10	9	9	9	10	10	11	11	11	11
8	Bergamo	126	129	129	127	130	128	127	127	125	126	125	125
9	Brescia	714	708	715	709	684	678	654	648	678	685	686	697
10	Como	152	152	153	138	147	148	143	142	142	142	145	146
11	Cremona	18	18	19	19	19	20	18	18	17	19	19	19
12	Mantova	—	—	—	—	—	—	—	—	—	—	—	—
13	Milano	5.159	5.185	5.265	5.341	5.330	5.356	5.339	5.257	5.508	5.625	5.664	5.588
14	Pavia	271	270	280	294	298	305	311	312	321	313	320	314
15	Sondrio	67	67	67	67	67	67	67	68	66	66	67	67
16	Varese	2.387	2.408	2.401	2.419	2.445	2.453	2.475	2.463	2.489	2.505	2.532	2.558
17	Bolzano	47	46	46	46	46	45	44	41	46	49	50	51
18	Trento	72	71	68	72	72	64	70	70	65	71	69	69
19	Belluno	55	53	52	52	51	51	51	51	51	52	51	51
20	Padova	280	277	324	340	343	402	426	452	516	520	527	514
21	Rovigo	—	—	—	—	—	—	—	—	—	—	—	—
22	Treviso	57	52	65	79	86	85	73	87	101	101	102	102
23	Venezia	117	118	123	128	127	126	125	125	125	125	129	129
24	Verona	747	755	771	763	770	770	769	770	775	776	776	791
25	Vicenza	714	700	743	774	776	767	750	739	767	802	815	820
26	Gorizia	—	—	—	—	—	—	—	—	—	—	—	—
27	Udine	229	249	265	270	271	270	258	257	264	266	276	279
28	Trieste (Territorio di)	37	37	37	37	37	37	37	37	37	36	35	35
29	Genova	989	973	980	971	953	946	938	907	916	901	907	921
30	Imperia	11	15	15	15	13	12	12	12	12	13	13	13
31	La Spezia	—	—	—	—	—	—	—	—	—	—	—	—
32	Savona	137	137	133	131	123	133	135	138	135	131	134	135
33	Bologna	247	264	275	262	239	252	215	185	237	258	252	244
34	Ferrara	1	1	1	1	1	1	1	1	1	1	5	5
35	Forlì	6	6	15	17	17	7	10	13	20	23	24	19
36	Modena	253	258	267	267	267	258	230	255	273	293	293	278
37	Parma	9	9	12	12	12	12	12	12	12	12	12	12
38	Piacenza	1	1	1	1	1	2	2	2	2	2	2	2
39	Ravenna	1	1	4	4	4	4	3	4	4	4	2	2
40	Reggio nell'Emilia	13	13	13	13	13	13	13	14	14	13	14	15
41	Arezzo	9	11	11	8	18	20	23	21	21	22	25	23
42	Firenze	1.200	1.212	1.292	1.285	1.320	1.369	1.349	1.242	1.374	1.448	1.459	1.399
43	Grosseto	—	—	—	—	—	—	—	—	—	—	—	—
44	Livorno	6	6	6	6	6	6	6	6	6	6	6	6
45	Lucca	21	21	21	21	22	22	27	28	28	28	28	22
46	Massa-Carrara	—	—	—	—	—	—	—	—	—	—	—	—
47	Pisa	1.121	1.184	1.229	1.254	1.244	1.271	1.303	1.309	1.343	1.361	1.370	1.379
48	Pistoia	294	299	302	302	296	299	297	300	298	297	297	300
49	Siena	16	16	15	14	14	13	13	12	13	13	13	13
50	Perugia	227	215	200	191	188	187	187	187	187	188	189	189
51	Terni	43	48	48	47	41	41	41	41	41	41	41	41
52	Ancona	150	165	179	186	160	121	118	118	111	125	126	135
53	Ascoli Piceno	2	2	2	2	2	2	2	2	2	2	2	2
54	Macerata	467	479	474	475	481	479	484	487	489	485	482	474
55	Pesaro e Urbino	—	—	—	—	—	—	—	—	—	—	—	—
56	Frosinone	—	—	—	—	—	—	—	—	—	—	—	—
57	Latina	—	—	—	—	—	—	—	—	—	—	—	—
58	Rieti	—	—	—	—	—	—	—	—	—	—	—	—
59	Roma	68	67	72	74	74	83	76	68	78	88	92	88
60	Viterbo	2	2	2	2	2	2	2	2	2	2	2	2
61	Campobasso	1	1	1	1	1	1	1	1	1	1	1	1
62	Chieti	1	1	1	1	1	1	1	1	1	1	1	1
63	L'Aquila	—	—	—	—	—	—	—	—	—	—	—	—
64	Pescara	—	—	—	—	—	—	—	—	—	—	—	—
65	Teramo	—	—	—	—	—	—	—	—	—	—	—	—
66	Avellino	150	170	185	185	169	157	168	167	189	203	207	196
67	Benevento	—	—	—	—	—	—	—	—	—	—	—	—
68	Caserta	18	21	29	30	38	39	42	44	43	43	42	42
69	Napoli	803	822	935	976	1.008	1.039	992	950	993	1.007	1.010	964
70	Salerno	94	105	109	111	87	65	66	77	76	70	80	87
71	Bari	32	31	27	31	28	34	33	32	36	36	36	38
72	Brindisi	1	1	1	1	1	1	1	1	1	1	1	1
73	Foggia	16	16	17	18	18	17	17	17	17	19	20	24
74	Lecce	9	9	9	9	8	8	8	9	8	8	7	10
75	Taranto	2	2	2	2	1	1	1	1	1	1	1	1
76	Matera	—	—	—	—	—	—	—	—	—	—	—	—
77	Potenza	8	8	9	9	9	8	6	5	5	6	3	3
78	Catanzaro	1	1	1	1	1	1	1	1	1	1	1	1
79	Cosenza	26	23	24	26	21	21	22	22	22	22	22	21
80	Reggio di Calabria	1	4	4	4	3	3	—	3	5	3	4	4
81	Agrigento	—	—	—	—	—	—	—	—	—	—	—	—
82	Caltanissetta	—	—	—	—	—	—	—	—	—	—	—	—
83	Catania	171	162	163	162	159	152	149	125	129	153	173	168
84	Enna	—	—	—	—	—	—	—	—	—	—	—	—
85	Messina	13	13	12	12	10	10	10	7	5	4	7	7
86	Palermo	134	135	136	142	147	150	149	157	176	173	171	179
87	Ragusa	—	—	—	1	1	2	2	2	2	1	1	—
88	Siracusa	—	—	—	—	—	—	—	—	—	—	—	—
89	Trapani	3	3	3	3	3	3	3	3	3	3	3	3
90	Cagliari	14	36	35	33	34	34	33	33	33	33	34	34
91	Nuoro	12	12	14	14	14	14	14	12	12	12	12	12
92	Sassari	53	53	51	49	51	51	54	54	55	54	55	61
	ITALIA	24.674	24.918	25.384	25.548	25.461	25.566	25.405	25.072	25.988	26.354	26.555	26.370

SEZIONE III — PERSONALE IN FORZA; ORE DI LAVORO E RELATIVE SPESE

TAV. 10 — Ore di lavoro (centinaia) prestate dal personale operaio e dai manovali in ciascun mese del 1950

A — Stato e Regioni, per classe e categoria di attività economica

N. classificazione	CLASSE E CATEGORIE DI ATTIVITA' ECONOMICA	M E S I												TOTALE
		Gennaio	Febbraio	Marzo	Aprile	Maggio	Giugno	Luglio	Agosto	Settembre	Ottobre	Novembre	Dicembre	
I T A L I A														
3.03.01	Concerie	24.488	24.077	26.669	23.015	24.240	22.516	23.504	21.920	25.807	26.448	25.592	25.184	293.460
3.03.02	Concia e tintura delle pelli per pellicceria.	2.383	2.534	3.247	2.680	3.355	3.357	3.844	2.849	3.886	3.978	3.645	2.999	38.757
3.03.03	Fabbricazione articoli di cuoio, pelle e loro succedanei	10.499	10.935	12.364	11.692	12.412	12.531	11.699	9.268	13.095	13.908	13.981	13.307	145.691
3.03	Industrie delle pelli e del cuoio	37.370	37.546	42.280	37.387	40.007	38.404	39.047	34.037	42.788	44.334	43.218	41.480	477.908
P I E M O N T E														
3.03.01	Concerie	6.975	6.652	7.473	5.780	6.346	5.501	6.487	5.459	6.824	6.947	6.571	6.395	77.410
3.03.02	Concia e tintura delle pelli per pellicceria.	775	787	850	746	842	716	895	628	941	831	835	822	9.668
3.03.03	Fabbricazione articoli di cuoio, pelle e loro succedanei	2.911	2.754	3.012	2.766	2.903	2.850	3.018	2.150	3.276	3.166	3.088	3.262	35.156
3.03	Industrie delle pelli e del cuoio	10.661	10.193	11.335	9.292	10.091	9.067	10.400	8.237	11.041	10.944	10.494	10.479	122.234
V A L L E D ' A O S T A														
3.03.01	Concerie	25	19	19	14	19	16	20	16	21	25	21	19	234
3.03.02	Concia e tintura delle pelli per pellicceria.	—	—	—	—	—	—	—	—	—	—	—	—	—
3.03.03	Fabbricazione articoli di cuoio, pelle e loro succedanei	—	—	—	—	—	—	—	—	—	—	—	—	—
3.03	Industrie delle pelli e del cuoio	25	19	19	14	19	16	20	16	21	25	21	19	234
L O M B A R D I A														
3.03.01	Concerie	8.110	7.888	8.628	7.568	8.176	7.524	7.268	7.085	8.296	8.710	8.476	8.113	95.842
3.03.02	Concia e tintura delle pelli per pellicceria.	1.194	1.319	1.847	1.452	2.048	1.974	2.089	1.400	1.994	2.127	1.903	1.429	20.776
3.03.03	Fabbricazione articoli di cuoio, pelle e loro succedanei	3.886	4.239	4.739	4.545	4.793	4.849	4.545	3.862	5.203	5.449	5.516	5.211	56.837
3.03	Industrie delle pelli e del cuoio	13.190	13.446	15.214	13.565	15.017	14.347	13.902	12.347	15.493	16.286	15.895	14.753	173.455
T R E N T I N O - A L T O A D I G E														
3.03.01	Concerie	170	144	158	149	152	143	171	167	176	164	177	162	1.933
3.03.02	Concia e tintura delle pelli per pellicceria.	5	5	5	5	5	4	4	5	4	5	5	4	56
3.03.03	Fabbricazione articoli di cuoio, pelle e loro succedanei	33	30	32	31	35	30	37	34	32	34	33	31	392
3.03	Industrie delle pelli e del cuoio	208	179	195	185	192	177	212	206	212	203	215	197	2.381
V E N E T O														
3.03.01	Concerie	2.408	2.452	2.833	2.322	2.471	2.340	2.448	2.229	2.726	2.762	2.650	2.608	30.249
3.03.02	Concia e tintura delle pelli per pellicceria.	70	47	110	80	139	205	340	361	413	421	403	366	2.955
3.03.03	Fabbricazione articoli di cuoio, pelle e loro succedanei	580	600	748	789	881	895	835	669	859	1.009	1.056	1.003	9.924
3.03	Industrie delle pelli e del cuoio	3.058	3.099	3.691	3.191	3.491	3.440	3.623	3.259	3.988	4.192	4.109	3.977	43.128
F R I U L I - V E N E Z I A G I U L I A														
3.03.01	Concerie	354	443	545	475	466	332	368	365	448	471	478	472	5.217
3.03.02	Concia e tintura delle pelli per pellicceria.	—	—	—	—	—	—	—	—	—	—	—	—	—
3.03.03	Fabbricazione articoli di cuoio, pelle e loro succedanei	6	8	11	7	9	16	17	13	12	17	16	17	149
3.03	Industrie delle pelli e del cuoio	360	451	556	482	475	348	385	378	460	488	494	489	5.366

SEZIONE III — PERSONALE IN FORZA; ORE DI LAVORO E RELATIVE SPESE

Segue Tav. 10 — Ore di lavoro (centinaia) prestate dal personale operaio e dai manovali in ciascun mese del 1950

A — Stato e Regioni, per classe e categoria di attività economica

N. classificazione	CLASSE E CATEGORIE DI ATTIVITA' ECONOMICA	M E S I												TOTALE
		Gennaio	Febbraio	Marzo	Aprile	Maggio	Giugno	Luglio	Agosto	Settembre	Ottobre	Novembre	Dicembre	
TERRITORIO DI TRIESTE														
3.03.01	Concerie	—	—	—	—	—	—	—	—	—	—	—	—	—
3.03.02	Concia e tintura delle pelli per pellicceria	—	—	—	—	—	—	—	—	—	—	—	—	—
3.03.03	Fabbricazione articoli di cuoio, pelle e loro succedanei	57	45	46	58	47	47	57	55	57	58	46	46	619
3.03	Industrie delle pelli e del cuoio	57	45	46	58	47	47	57	55	57	58	46	46	619
LIGURIA														
3.03.01	Concerie	1.666	1.640	1.640	1.449	1.501	1.292	1.293	1.471	1.631	1.655	1.603	1.557	18.398
3.03.02	Concia e tintura delle pelli per pellicceria	—	—	—	—	—	—	—	—	—	—	—	—	—
3.03.03	Fabbricazione articoli di cuoio, pelle e loro succedanei	186	178	201	188	205	200	200	164	208	217	219	215	2.381
3.03	Industrie delle pelli e del cuoio	1.852	1.818	1.841	1.637	1.706	1.492	1.493	1.635	1.839	1.872	1.822	1.772	20.779
EMILIA - ROMAGNA														
3.03.01	Concerie	87	92	101	89	90	98	118	114	116	131	120	140	1.296
3.03.02	Concia e tintura delle pelli per pellicceria	62	69	62	71	61	63	58	57	73	86	82	64	808
3.03.03	Fabbricazione articoli di cuoio, pelle e loro succedanei	413	612	651	636	651	639	398	263	673	764	710	591	7.001
3.03	Industrie delle pelli e del cuoio	562	773	814	796	802	800	574	434	862	981	912	795	9.105
TOSCANA														
3.03.01	Concerie	2.287	2.360	2.579	2.567	2.427	2.584	2.513	2.447	2.890	2.724	2.780	3.022	31.180
3.03.02	Concia e tintura delle pelli per pellicceria	202	234	272	233	210	347	414	354	408	457	364	246	3.741
3.03.03	Fabbricazione articoli di cuoio, pelle e loro succedanei	1.214	1.338	1.597	1.457	1.608	1.546	1.384	1.008	1.595	1.820	1.705	1.613	17.885
3.03	Industrie delle pelli e del cuoio	3.703	3.932	4.448	4.257	4.245	4.477	4.311	3.809	4.893	5.001	4.849	4.881	52.806
UMBRIA														
3.03.01	Concerie	83	95	94	90	78	80	86	82	82	86	83	85	1.024
3.03.02	Concia e tintura delle pelli per pellicceria	14	14	13	9	11	14	13	12	12	13	13	11	149
3.03.03	Fabbricazione articoli di cuoio, pelle e loro succedanei	334	235	237	252	251	390	234	237	213	273	415	267	3.338
3.03	Industrie delle pelli e del cuoio	431	344	344	351	340	484	333	331	307	372	511	363	4.511
MARCHE														
3.03.01	Concerie	556	531	603	510	560	547	566	462	505	558	520	481	6.399
3.03.02	Concia e tintura delle pelli per pellicceria	—	—	—	—	—	—	—	—	—	—	—	—	—
3.03.03	Fabbricazione articoli di cuoio, pelle e loro succedanei	388	388	504	415	430	510	422	330	439	546	636	535	5.543
3.03	Industrie delle pelli e del cuoio	944	919	1.107	925	990	1.057	988	792	944	1.104	1.156	1.016	11.942
LAZIO														
3.03.01	Concerie	15	11	16	10	5	15	9	11	33	39	44	33	241
3.03.02	Concia e tintura delle pelli per pellicceria	1	1	—	1	1	1	—	—	1	2	1	2	11
3.03.03	Fabbricazione articoli di cuoio, pelle e loro succedanei	105	98	111	110	118	138	115	81	106	120	121	125	1.348
3.03	Industrie delle pelli e del cuoio	121	110	127	121	124	154	124	92	140	161	166	160	1.600

SEZIONE III — PERSONALE IN FORZA; ORE DI LAVORO E RELATIVE SPESE

Segue Tav. 10 — Ore di lavoro (centinaia) prestate dal personale operaio e dai manovali in ciascun mese del 1950

A — Stato e Regioni, per classe e categoria di attività economica

N. classificazione	CLASSE E CATEGORIE DI ATTIVITÀ ECONOMICA	M E S I												TOTALE
		Gennaio	Febbraio	Marzo	Aprile	Maggio	Giugno	Luglio	Agosto	Settembre	Ottobre	Novembre	Dicembre	
ABRUZZI E MOLISE														
3.03.01	Concerie	—	—	—	—	—	—	—	—	—	—	—	—	—
3.03.02	Concia e tintura delle pelli per pellicceria	—	—	—	—	—	—	—	—	—	—	—	—	—
3.03.03	Fabbricazione articoli di cuoio, pelle e loro succedanei	3	3	4	4	4	4	4	3	4	4	4	3	44
3.03	Industrie delle pelli e del cuoio	3	3	4	4	4	4	4	3	4	4	4	3	44
CAMPANIA														
3.03.01	Concerie	1.141	1.174	1.371	1.393	1.373	1.460	1.543	1.402	1.416	1.552	1.411	1.414	16.650
3.03.02	Concia e tintura delle pelli per pellicceria	55	49	79	72	30	23	27	24	28	27	28	44	486
3.03.03	Fabbricazione articoli di cuoio, pelle e loro succedanei	262	265	321	286	330	277	276	244	263	268	267	253	3.312
3.03	Industrie delle pelli e del cuoio	1.458	1.488	1.771	1.751	1.733	1.760	1.846	1.670	1.707	1.847	1.708	1.711	20.448
PUGLIA														
3.03.01	Concerie	60	60	59	59	59	64	61	62	67	64	59	73	747
3.03.02	Concia e tintura delle pelli per pellicceria	2	2	2	2	2	2	2	2	2	2	2	2	24
3.03.03	Fabbricazione articoli di cuoio, pelle e loro succedanei	35	33	35	39	33	33	32	34	39	42	42	47	444
3.03	Industrie delle pelli e del cuoio	97	95	96	100	94	99	95	98	108	108	103	122	1.215
BASILICATA														
3.03.01	Concerie	11	11	12	11	12	5	7	8	7	7	4	4	99
3.03.02	Concia e tintura delle pelli per pellicceria	—	—	—	—	—	—	—	—	—	—	—	—	—
3.03.03	Fabbricazione articoli di cuoio, pelle e loro succedanei	—	—	—	—	—	—	—	—	—	—	—	—	—
3.03	Industrie delle pelli e del cuoio	11	11	12	11	12	5	7	8	7	7	4	4	99
CALABRIA														
3.03.01	Concerie	6	2	2	6	2	2	2	2	2	2	—	2	32
3.03.02	Concia e tintura delle pelli per pellicceria	1	5	5	7	4	6	—	4	8	5	7	7	59
3.03.03	Fabbricazione articoli di cuoio, pelle e loro succedanei	41	37	42	35	37	33	39	40	41	41	39	25	450
3.03	Industrie delle pelli e del cuoio	48	44	49	48	43	41	41	46	51	48	48	34	541
SICILIA														
3.03.01	Concerie	397	370	383	404	372	366	408	401	406	412	445	451	4.815
3.03.02	Concia e tintura delle pelli per pellicceria	—	—	—	—	—	—	—	—	—	—	—	—	—
3.03.03	Fabbricazione articoli di cuoio, pelle e loro succedanei	45	45	47	51	49	48	55	53	49	51	47	47	587
3.03	Industrie delle pelli e del cuoio	442	415	430	455	421	414	463	454	455	463	492	498	5.402
SARDEGNA														
3.03.01	Concerie	137	133	153	119	131	147	136	137	161	139	148	153	1.694
3.03.02	Concia e tintura delle pelli per pellicceria	2	2	2	2	2	2	2	2	2	2	2	2	24
3.03.03	Fabbricazione articoli di cuoio, pelle e loro succedanei	—	27	26	23	28	26	31	28	26	29	21	16	281
3.03	Industrie delle pelli e del cuoio	139	162	181	144	161	175	169	167	189	170	171	171	1.999

SEZIONE III — PERSONALE IN FORZA; ORE DI LAVORO E RELATIVE SPESE

Segue Tav. 10 — Ore di lavoro (centinaia) prestate dal personale operaio e dai manovali in ciascun mese del 1950

B — Provincie, per classe di attività economica

N. d'ordine	PROVINCIE	M E S I												TOTALE
		Gennaio	Febbraio	Marzo	Aprile	Maggio	Giugno	Luglio	Agosto	Settembre	Ottobre	Novembre	Dicembre	
1	Alessandria	188	163	163	183	181	186	173	219	226	297	300	243	2.522
2	Asti	—	—	—	—	—	—	—	—	—	—	—	—	—
3	Cuneo	716	694	832	699	700	815	745	655	718	759	804	732	8.869
4	Novara	690	877	945	969	968	784	829	529	1.098	920	904	845	10.358
5	Torino	8.407	7.838	8.710	6.835	7.600	6.662	8.006	6.178	8.288	8.255	7.788	7.980	92.547
6	Vercelli	660	621	685	606	642	620	647	656	711	713	698	679	7.938
7	Aosta (Valle di)	25	19	19	14	19	16	20	16	16	21	25	19	234
8	Bergamo	165	178	224	182	169	190	176	187	249	253	212	190	2.375
9	Brescia	1.008	1.032	1.059	1.050	1.006	1.018	1.054	981	1.054	1.092	1.075	1.106	12.483
10	Como	170	192	197	168	207	248	219	149	176	187	239	188	2.340
11	Cremona	25	23	29	27	28	30	28	25	27	26	27	28	323
12	Mantova	—	—	—	—	—	—	—	—	—	—	—	—	—
13	Milano	6.984	7.342	8.716	7.741	8.515	8.235	7.969	6.793	9.016	9.233	9.081	8.270	97.895
14	Pavia	333	405	441	467	450	445	443	397	490	446	469	439	5.225
15	Sondrio	127	114	127	109	114	100	117	69	130	128	108	108	1.362
16	Varese	4.378	4.160	4.421	3.821	4.528	4.081	3.948	3.746	4.351	4.921	4.673	4.424	51.452
17	Bolzano	95	78	84	77	80	76	88	96	85	88	101	84	1.032
18	Trento	113	101	111	108	112	101	124	110	127	115	114	113	1.349
19	Belluno	91	90	97	87	98	92	92	98	100	101	105	104	1.155
20	Padova	405	380	487	507	560	664	729	685	830	928	966	937	8.078
21	Rovigo	—	—	—	—	—	—	—	—	—	—	—	—	—
22	Treviso	52	49	102	85	145	138	142	149	170	155	159	140	1.486
23	Venezia	218	201	209	224	224	221	249	174	195	222	223	229	2.589
24	Verona	1.245	1.272	1.486	1.196	1.326	1.221	1.376	1.281	1.427	1.493	1.425	1.240	15.988
25	Vicenza	1.047	1.107	1.310	1.092	1.138	1.104	1.035	872	1.276	1.293	1.231	1.327	13.832
26	Gorizia	—	—	—	—	—	—	—	—	—	—	—	—	—
27	Udine	360	451	556	482	475	348	385	378	460	488	494	489	5.366
28	Trieste (Territorio di)	57	45	46	58	47	47	57	55	57	58	46	46	619
29	Genova	1.622	1.608	1.630	1.430	1.507	1.284	1.271	1.406	1.591	1.628	1.586	1.542	18.105
30	Imperia	29	24	25	32	20	19	21	20	25	22	29	25	291
31	La Spezia	—	—	—	—	—	—	—	—	—	—	—	—	—
32	Savona	201	186	186	175	179	189	201	209	223	222	207	205	2.383
33	Bologna	251	318	320	318	316	337	273	177	350	383	369	334	3.746
34	Ferrara	2	2	2	2	2	2	2	2	2	2	8	8	36
35	Forlì	7	9	14	14	14	11	12	18	21	23	15	18	176
36	Modena	268	408	439	419	420	400	254	201	439	527	478	394	4.647
37	Parma	13	13	16	15	19	17	15	15	16	16	16	13	184
38	Piacenza	1	2	1	1	2	3	3	3	3	2	2	2	24
39	Ravenna	2	2	2	8	8	8	6	5	8	7	3	3	62
40	Reggio nell'Emilia	18	19	20	19	21	22	10	13	23	21	21	23	230
41	Arezzo	5	10	14	10	20	25	30	26	28	28	30	20	246
42	Firenze	1.790	1.912	2.219	2.040	2.124	2.220	2.048	1.693	2.314	2.615	2.416	2.192	25.583
43	Grosseto	—	—	—	—	—	—	—	—	—	—	—	—	—
44	Livorno	9	9	9	9	9	9	9	9	9	9	9	9	108
45	Lucca	27	34	32	26	33	25	30	27	36	43	38	34	385
46	Massa-Carrara	—	—	—	—	—	—	—	—	—	—	—	—	—
47	Pisa	1.396	1.478	1.626	1.641	1.577	1.645	1.646	1.595	1.907	1.778	1.861	2.070	20.220
48	Pistoia	458	465	526	519	470	539	532	439	580	510	474	536	6.048
49	Siena	18	24	22	12	12	14	16	20	19	18	21	20	216
50	Perugia	366	266	269	278	278	421	266	268	242	305	447	297	3.703
51	Terni	65	78	75	73	62	63	67	63	65	67	64	66	808
52	Ancona	167	210	270	194	199	158	161	146	150	194	181	173	2.203
53	Ascoli Piceno	1	1	1	1	1	1	1	1	1	1	1	1	12
54	Macerata	776	708	836	730	790	898	826	645	793	909	974	842	9.727
55	Pesaro e Urbino	—	—	—	—	—	—	—	—	—	—	—	—	—
56	Frosinone	—	—	—	—	—	—	—	—	—	—	—	—	—
57	Latina	—	—	—	—	—	—	—	—	—	—	—	—	—
58	Rieti	—	—	—	—	—	—	—	—	—	—	—	—	—
59	Roma	117	107	124	118	121	151	121	89	136	157	162	156	1.559
60	Viterbo	4	3	3	3	3	3	3	3	4	4	4	4	41
61	Campobasso	2	2	2	2	2	2	2	2	2	2	2	2	24
62	Chieti	1	1	2	2	2	2	2	1	2	2	2	1	20
63	L'Aquila	—	—	—	—	—	—	—	—	—	—	—	—	—
64	Pescara	—	—	—	—	—	—	—	—	—	—	—	—	—
65	Teramo	—	—	—	—	—	—	—	—	—	—	—	—	—
66	Avellino	196	211	261	221	220	206	225	243	239	268	281	259	2.830
67	Benevento	—	—	—	—	—	—	—	—	—	—	—	—	—
68	Caserta	19	22	35	38	50	57	58	69	61	57	45	34	545
69	Napoli	1.144	1.166	1.353	1.382	1.362	1.407	1.477	1.278	1.329	1.442	1.290	1.331	15.961
70	Salerno	99	89	122	110	101	90	86	80	78	80	80	87	1.112
71	Bari	51	49	49	48	45	53	49	50	60	56	54	66	630
72	Brindisi	2	2	2	2	2	2	2	2	2	2	2	2	24
73	Foggia	30	28	30	34	33	32	30	32	32	35	35	40	391
74	Lecce	10	12	11	13	12	10	12	12	13	13	10	12	139
75	Taranto	4	4	4	3	2	2	2	2	2	2	2	2	31
76	Matera	—	—	—	—	—	—	—	—	—	—	—	—	—
77	Potenza	11	11	12	11	12	5	7	8	7	7	4	4	99
78	Catanzaro	2	2	2	2	2	2	2	2	2	2	2	2	24
79	Cosenza	45	37	42	39	37	33	39	40	41	41	39	25	458
80	Reggio di Calabria	1	5	5	7	4	6	—	4	8	5	7	7	59
81	Agrigento	—	—	—	—	—	—	—	—	—	—	—	—	—
82	Caltanissetta	—	—	—	—	—	—	—	—	—	—	—	—	—
83	Catania	214	195	204	202	185	176	196	173	149	178	195	212	2.279
84	Enna	—	—	—	—	—	—	—	—	—	—	—	—	—
85	Messina	15	17	18	15	10	8	8	9	9	4	10	10	133
86	Palermo	209	199	204	232	221	223	251	265	290	275	281	272	2.922
87	Ragusa	—	—	—	2	1	3	4	3	3	2	2	—	20
88	Siracusa	—	—	—	—	—	—	—	—	—	—	—	—	—
89	Trapani	4	4	4	4	4	4	4	4	4	4	4	4	48
90	Cagliari	21	49	52	44	51	51	52	50	51	51	49	38	559
91	Nuoro	19	21	21	20	26	21	21	19	27	21	25	22	263
92	Sassari	99	92	108	80	84	103	96	98	111	98	97	111	1.177
	ITALIA	37.370	37.548	42.280	37.387	40.007	38.404	39.047	34.037	42.788	44.334	43.218	41.490	477.908

N. classificazione	CLASSE E CATEGORIE DI ATTIVITÀ ECONOMICA	DIRIGENTI E IMPIEGATI						OPERAI, MANOVALI, SORVEGLIANTI E SIMILI,			
		Retribuzioni lorde		Ritenute a carico del personale		Contributi e spese a carico dei datori di lavoro		Retribuzioni lorde		Ritenute a carico del personale	
		stipendi	altre	per previdenza sociale e gestioni collegate	erariali	per previdenza sociale e gestioni collegate	altri	salari e stipendi	altre	per previdenza sociale e gestioni collegate	erariali
I T A											
3.03.01	Concerie	724.587	77.537	24.909	53.910	133.246	6.824	4.087.419	682.796	137.121	60.110
3.03.02	Concia e tintura delle pelli per pellicceria.	131.350	16.062	2.758	3.813	28.003	293	508.078	95.421	20.883	6.967
3.03.03	Fabbricazione articoli di cuoio, pelle e loro succedanei	267.843	26.014	6.110	7.273	57.985	1.670	1.704.302	236.694	42.891	12.426
3.03	Industrie delle pelli e del cuoio	1.123.780	119.613	33.777	64.996	219.234	8.787	6.299.799	1.014.911	200.895	79.503
P I E											
3.03.01	Concerie	256.754	29.069	4.729	11.035	49.686	3.025	1.067.165	214.090	17.885	15.909
3.03.02	Concia e tintura delle pelli per pellicceria.	46.181	5.485	550	788	11.615	46	111.088	21.815	2.637	1.304
3.03.03	Fabbricazione articoli di cuoio, pelle e loro succedanei	105.209	11.323	2.167	3.125	22.054	849	488.238	92.353	11.519	5.824
3.03	Industrie delle pelli e del cuoio	408.144	45.877	7.446	14.948	83.355	3.920	1.666.491	328.258	32.041	23.037
V A L L E											
3.03.01	Concerie	—	—	—	—	—	—	2.850	387	128	16
3.03.02	Concia e tintura delle pelli per pellicceria.	—	—	—	—	—	—	—	—	—	—
3.03.03	Fabbricazione articoli di cuoio, pelle e loro succedanei	—	—	—	—	—	—	56	—	—	—
3.03	Industrie delle pelli e del cuoio	—	—	—	—	—	—	2.906	387	128	16
L O M											
3.03.01	Concerie	238.184	21.671	3.093	9.736	43.176	2.878	1.339.957	213.615	23.505	14.467
3.03.02	Concia e tintura delle pelli per pellicceria.	68.924	9.086	1.250	2.475	13.480	243	305.242	64.118	6.025	4.086
3.03.03	Fabbricazione articoli di cuoio, pelle e loro succedanei	104.280	9.296	2.643	2.839	22.867	584	689.633	82.708	18.092	4.422
3.03	Industrie delle pelli e del cuoio	411.388	40.053	6.986	15.050	79.523	3.705	2.334.832	360.441	47.622	22.975
T R E N T I N O -											
3.03.01	Concerie	4.682	400	28	89	789	—	25.228	5.098	350	501
3.03.02	Concia e tintura delle pelli per pellicceria.	—	—	—	—	—	—	699	12	5	—
3.03.03	Fabbricazione articoli di cuoio, pelle e loro succedanei	—	—	—	—	—	—	3.227	557	171	13
3.03	Industrie delle pelli e del cuoio	4.682	400	28	89	789	—	29.154	5.667	526	514
V E											
3.03.01	Concerie	48.828	4.635	1.074	1.498	9.603	176	358.088	57.330	8.438	2.555
3.03.02	Concia e tintura delle pelli per pellicceria.	6.903	719	102	261	1.629	—	30.867	2.579	489	319
3.03.03	Fabbricazione articoli di cuoio, pelle e loro succedanei	13.655	1.084	237	147	3.399	220	87.429	5.082	1.993	246
3.03	Industrie delle pelli e del cuoio	69.386	6.438	1.413	1.906	14.631	396	476.384	64.991	10.920	3.120
F R I U L I - V E											
3.03.01	Concerie	7.611	797	116	489	1.669	64	52.497	10.341	1.034	235
3.03.02	Concia e tintura delle pelli per pellicceria.	—	—	—	—	—	—	—	—	—	—
3.03.03	Fabbricazione articoli di cuoio, pelle e loro succedanei	350	22	—	—	—	—	1.963	130	120	—
3.03	Industrie delle pelli e del cuoio	7.961	819	116	489	1.669	64	54.460	10.471	1.154	235

ORE DI LAVORO E RELATIVE SPESE

secondo gruppi di posizioni nella professione e titolo di spesa
e categoria di attività economica.

APPRENDISTI		T O T A L E												N. classifi- cazione
Contributi e spese a carico dei datori di lavoro		Retribuzioni lorde				Ritenute a carico del personale				Contributi e spese a carico dei datori di lavoro				
per previ- denza sociale e gestioni collegate	altri	salari e stipendi	altre	Totale	per il personale delle unità artigiane	per previ- denza sociale e gestioni collegate	erariali	Totale	delle unità artigiane	per previ- denza sociale e gestioni collegate	altri	Totale	delle unità artigiane	
L I A														
1.333.253	76.703	4.812.006	760.333	5.572.339	134.365	162.030	114.020	276.050	3.326	1.466.499	83.527	1.550.026	35.791	3.03.01
171.424	6.473	639.428	111.483	750.911	11.132	23.641	10.780	34.421	200	199.427	6.766	206.193	3.131	3.03.02
578.445	12.650	1.972.145	262.708	2.234.853	236.901	49.001	19.699	68.700	7.802	636.430	14.320	650.750	61.305	3.03.03
2.083.122	95.826	7.423.579	1.134.524	8.558.103	382.398	234.672	144.499	379.171	11.328	2.302.356	104.613	2.406.969	100.227	3.03
M O N T E														
343.834	20.813	1.323.919	243.159	1.567.078	3.411	22.614	26.944	49.558	85	393.520	23.838	417.358	1.062	3.03.01
38.938	548	157.269	27.300	184.569	2.726	3.187	2.092	5.279	21	50.553	594	51.147	782	3.03.02
162.616	6.998	593.447	103.676	697.123	33.690	13.686	8.949	22.635	906	184.670	7.847	192.517	9.913	3.03.03
545.388	28.359	2.074.635	374.135	2.448.770	39.827	39.487	37.985	77.472	1.012	628.743	32.279	661.022	11.757	3.03
D ' A O S T A														
935	—	2.850	387	3.237	—	128	16	144	—	935	—	935	—	3.03.01
—	—	—	—	—	—	—	—	—	—	—	—	—	—	3.03.02
20	1	56	—	56	56	—	—	—	—	20	1	21	21	3.03.03
955	1	2.906	387	3.293	56	128	16	144	—	955	1	956	21	3.03
B A R D I A														
433.928	48.886	1.578.141	235.286	1.813.427	11.316	26.598	24.203	50.801	132	477.104	51.764	528.868	3.533	3.03.01
99.192	5.884	374.166	73.204	447.370	3.551	7.275	6.561	13.836	124	112.672	6.127	118.799	1.035	3.03.02
228.654	1.901	793.913	92.004	885.917	121.380	20.735	7.261	27.996	3.964	251.521	2.485	254.006	28.699	3.03.03
761.774	56.671	2.746.220	400.494	3.146.714	136.247	54.608	38.025	92.633	4.220	841.297	60.376	901.673	33.267	3.03
A L T O A D I G E														
8.145	—	29.910	5.498	35.408	559	378	590	968	11	8.935	—	8.935	184	3.03.01
238	—	699	12	711	—	5	—	5	—	238	—	238	—	3.03.02
587	—	3.227	557	3.784	378	171	13	184	4	587	—	587	118	3.03.03
8.971	—	33.836	6.067	39.903	937	554	603	1.157	15	9.760	—	9.760	302	3.03
N E T O														
143.093	1.012	406.916	61.965	468.881	2.967	9.512	4.053	13.565	210	152.696	1.188	153.884	958	3.03.01
13.704	—	37.770	3.298	41.068	398	591	580	1.171	—	15.333	—	15.333	127	3.03.02
28.194	238	101.084	6.166	107.250	15.062	2.230	393	2.623	373	31.593	458	32.051	4.340	3.03.03
184.991	1.250	545.770	71.429	617.199	18.427	12.333	5.026	17.359	583	199.622	1.646	201.268	5.425	3.03
N E Z I A G I U L I A														
23.385	181	60.108	11.138	71.246	4.759	1.150	724	1.874	92	25.054	245	25.299	1.697	3.03.01
—	—	—	—	—	—	—	—	—	—	—	—	—	—	3.03.02
351	4	2.313	152	2.465	513	120	—	120	83	351	4	355	79	3.03.03
23.736	185	62.421	11.290	73.711	5.272	1.270	724	1.994	175	25.405	249	25.654	1.776	3.03

Segue Tav. 11 — Spese per il personale (migliaia di lire) nel 1950,

A — Stato e Regioni, per classe

N. classificazione	CLASSE E CATEGORIE DI ATTIVITÀ ECONOMICA	DIRIGENTI E IMPIEGATI						OPERAI, MANOVALI, SORVEGLIANTI E SIMILI.			
		Retribuzioni lorde		Ritenute a carico del personale		Contributi e spese a carico dei datori di lavoro		Retribuzioni lorde		Ritenute a carico del personale	
		stipendi	altre	per previdenza sociale e gestioni collegate	erariali	per previdenza sociale e gestioni collegate	altri	salari e stipendi	altre	per previdenza sociale e gestioni collegate	erariali
TERRITORIO											
3.03.01	Concerie	—	—	—	—	—	—	—	—	—	—
3.03.02	Concia e tintura delle pelli per pellicceria	—	—	—	—	—	—	—	—	—	—
3.03.03	Fabbricazione articoli di cuoio, pelle e loro succedanei	—	—	—	—	—	—	3.752	867	9	—
3.03	Industrie delle pelli e del cuoio	—	—	—	—	—	—	3.752	867	9	—
LIGU											
3.03.01	Concerie	97.465	15.263	14.484	29.241	14.422	480	315.173	58.014	63.057	14.977
3.03.02	Concia e tintura delle pelli per pellicceria	623	52	37	—	42	—	—	—	—	—
3.03.03	Fabbricazione articoli di cuoio, pelle e loro succedanei	10.776	1.490	526	340	2.565	—	28.365	2.871	823	198
3.03	Industrie delle pelli e del cuoio	108.864	16.805	15.047	29.581	17.029	480	343.538	60.885	63.880	15.175
EMILIA -											
3.03.01	Concerie	4.566	13	55	127	969	—	18.534	110	301	177
3.03.02	Concia e tintura delle pelli per pellicceria	1.398	115	55	24	307	4	8.943	1.199	216	8
3.03.03	Fabbricazione articoli di cuoio, pelle e loro succedanei	1.237	30	9	1	176	2	68.993	5.978	1.205	67
3.03	Industrie delle pelli e del cuoio	7.201	158	119	152	1.452	6	86.470	7.287	1.722	252
T O											
3.03.01	Concerie	37.212	3.354	595	1.001	6.576	201	573.664	91.044	15.034	10.669
3.03.02	Concia e tintura delle pelli per pellicceria	6.444	532	754	229	831	—	42.946	5.243	11.414	1.250
3.03.03	Fabbricazione articoli di cuoio, pelle e loro succedanei	14.491	1.414	189	381	2.740	13	194.564	28.506	5.276	1.196
3.03	Industrie delle pelli e del cuoio	58.147	5.300	1.538	1.611	10.147	214	811.174	124.798	31.724	18.115
U M											
3.03.01	Concerie	987	30	15	10	162	—	13.494	1.400	283	27
3.03.02	Concia e tintura delle pelli per pellicceria	877	73	10	36	99	—	1.285	138	26	—
3.03.03	Fabbricazione articoli di cuoio, pelle e loro succedanei	7.018	594	170	240	1.623	—	35.937	5.723	658	183
3.03	Industrie delle pelli e del cuoio	8.882	697	195	286	1.884	—	50.716	7.261	967	210
M A R											
3.03.01	Concerie	15.819	1.522	414	506	3.684	—	71.798	11.845	1.677	276
3.03.02	Concia e tintura delle pelli per pellicceria	—	—	—	—	—	—	—	—	—	—
3.03.03	Fabbricazione articoli di cuoio, pelle e loro succedanei	5.932	537	137	141	1.591	2	45.640	8.778	1.851	36
3.03	Industrie delle pelli e del cuoio	21.751	2.059	551	647	5.275	2	117.438	20.623	3.528	312
L A											
3.03.01	Concerie	—	—	—	—	—	—	3.353	346	121	10
3.03.02	Concia e tintura delle pelli per pellicceria	—	—	—	—	—	—	122	16	—	—
3.03.03	Fabbricazione articoli di cuoio, pelle e loro succedanei	—	—	—	—	—	—	15.400	740	368	173
3.03	Industrie delle pelli e del cuoio	—	—	—	—	—	—	18.875	1.102	489	183

ORE DI LAVORO E RELATIVE SPESE

secondo gruppi di posizioni nella professione e titolo di spesa
e categoria di attività economica

APPRENDISTI		T O T A L E												N. classifi- cazione
Contributi e spese a carico dei datori di lavoro		Retribuzioni lorde				Ritenute a carico del personale				Contributi e spese a carico dei datori di lavoro				
per previ- denza sociale e gestioni collegate	altri	salari e stipendi	altre	Totale	per il personale delle unità artigiane	per previ- denza sociale e gestioni collegate	erariali	Totale	delle unità artigiane	per previ- denza sociale e gestioni collegate	altri	Totale	delle unità artigiane	
D I T R I E S T E														
—	—	—	—	—	—	—	—	—	—	—	—	—	—	3.03.01
—	—	—	—	—	—	—	—	—	—	—	—	—	—	3.03.02
1.478	38	3.752	867	4.619	742	9	—	9	5	1.478	38	1.516	279	3.03.03
1.478	38	3.752	867	4.619	742	9	—	9	5	1.478	38	1.516	279	3.03
R I A														
86.127	3.385	412.638	73.277	485.915	1.087	77.541	44.218	121.759	11	100.549	3.865	104.414	316	3.03.01
—	—	623	52	675	—	37	—	37	—	42	—	42	—	3.03.02
10.257	59	39.141	4.361	43.502	5.180	1.349	538	1.887	317	12.822	59	12.881	1.294	3.03.03
96.384	3.444	452.402	77.690	530.092	6.267	78.927	44.756	123.683	328	113.413	3.924	117.337	1.610	3.03
R O M A G N A														
5.434	—	23.100	123	23.223	—	356	304	660	—	6.403	—	6.403	—	3.03.01
2.730	41	10.341	1.314	11.655	1.037	271	32	303	20	3.037	45	3.082	332	3.03.02
25.910	270	70.230	6.008	76.238	9.935	1.214	68	1.282	170	26.086	272	26.358	2.774	3.03.03
34.074	311	103.671	7.445	111.116	10.972	1.841	404	2.245	190	35.526	317	35.843	3.106	3.03
S C A N A														
161.640	2.096	610.876	94.398	705.274	88.431	15.629	11.670	27.299	2.167	168.216	2.297	170.513	21.567	3.03.01
13.117	—	49.390	5.775	55.165	3.146	12.168	1.479	13.647	32	13.948	—	13.948	740	3.03.02
69.754	753	209.055	29.920	238.975	30.799	5.465	1.577	7.042	1.501	72.494	766	73.260	7.631	3.03.03
244.511	2.849	869.321	130.093	999.414	122.376	23.262	14.726	47.988	3.700	254.658	3.063	257.721	29.938	3.03
B R I A														
2.814	—	14.481	1.430	15.911	—	298	37	335	—	2.976	—	2.976	—	3.03.01
646	—	2.162	211	2.373	—	36	36	72	—	745	—	745	—	3.03.02
15.605	72	42.955	6.317	49.272	—	828	423	1.251	—	17.228	72	17.300	—	3.03.03
19.065	72	59.598	7.958	67.556	—	1.162	496	1.658	—	20.949	72	21.021	—	3.03
C H E														
28.612	—	87.617	13.367	100.984	1.741	2.091	782	2.873	106	32.296	—	32.296	250	3.03.01
—	—	—	—	—	—	—	—	—	—	—	—	—	—	3.03.02
19.340	1.719	51.572	9.315	60.887	2.492	1.988	177	2.165	36	20.931	1.721	22.652	661	3.03.03
47.952	1.719	139.189	22.682	161.871	4.233	4.079	959	5.038	142	53.227	1.721	54.948	911	3.03
Z I O														
862	—	3.353	346	3.699	—	121	10	131	—	862	—	862	—	3.03.01
54	—	122	16	138	138	—	—	—	—	54	—	54	54	3.03.02
3.216	470	15.400	740	16.140	5.098	368	173	541	61	3.216	470	3.686	1.246	3.03.03
4.132	470	18.875	1.102	19.977	5.236	489	183	672	61	4.132	470	4.602	1.300	3.03

Segue Tav. 11 — Spese per il personale (migliaia di lire) nel 1950,

A — Stato e Regioni, per classe

N. classificazione	CLASSE E CATEGORIE DI ATTIVITÀ ECONOMICA	DIRIGENTI E IMPIEGATI						OPERAI, MANOVALI, SORVEGLIANTI E SIMILI,			
		Retribuzioni lorde		Ritenute a carico del personale		Contributi e spese a carico dei datori di lavoro		Retribuzioni lorde		Ritenute a carico del personale	
		stipendi	altre	per previdenza sociale e gestioni collegate	erariali	per previdenza sociale e gestioni collegate	altri	salari e stipendi	altre	per previdenza sociale e gestioni collegate	erariali
A B R U Z Z I											
3.03.01	Concerie	—	—	—	—	—	—	—	—	—	—
3.03.02	Concia e tintura delle pelli per pellicceria	—	—	—	—	—	—	—	—	—	—
3.03.03	Fabbricazione articoli di cuoio, pelle e loro succedanei	—	—	—	—	—	—	436	29	10	—
3.03	Industrie delle pelli e del cuoio	—	—	—	—	—	—	436	29	10	—
C A M											
3.03.01	Concerie	8.980	441	251	116	1.717	—	176.544	12.286	4.360	233
3.03.02	Concia e tintura delle pelli per pellicceria	—	—	—	—	—	—	6.213	204	70	—
3.03.03	Fabbricazione articoli di cuoio, pelle e loro succedanei	2.790	224	6	12	482	—	28.266	2.064	580	60
3.03	Industrie delle pelli e del cuoio	11.770	665	257	128	2.199	—	211.023	14.554	5.010	293
P U											
3.03.01	Concerie	445	48	8	14	96	—	6.560	889	106	16
3.03.02	Concia e tintura delle pelli per pellicceria	—	—	—	—	—	—	162	26	1	—
3.03.03	Fabbricazione articoli di cuoio, pelle e loro succedanei	—	—	—	—	—	—	2.742	186	84	—
3.03	Industrie delle pelli e del cuoio	445	48	8	14	96	—	9.464	1.101	191	16
B A S I											
3.03.01	Concerie	—	—	—	—	—	—	774	131	11	—
3.03.02	Concia e tintura delle pelli per pellicceria	—	—	—	—	—	—	—	—	—	—
3.03.03	Fabbricazione articoli di cuoio, pelle e loro succedanei	—	—	—	—	—	—	—	—	—	—
3.03	Industrie delle pelli e del cuoio	—	—	—	—	—	—	774	131	11	—
C A L A											
3.03.01	Concerie	—	—	—	—	—	—	240	—	—	—
3.03.02	Concia e tintura delle pelli per pellicceria	—	—	—	—	—	—	439	68	—	—
3.03.03	Fabbricazione articoli di cuoio, pelle e loro succedanei	2.105	—	26	47	488	—	5.022	—	88	8
3.03	Industrie delle pelli e del cuoio	2.105	—	26	47	488	—	5.701	68	88	8
S I C I											
3.03.01	Concerie	1.256	131	15	—	206	—	44.541	4.173	599	—
3.03.02	Concia e tintura delle pelli per pellicceria	—	—	—	—	—	—	—	—	—	—
3.03.03	Fabbricazione articoli di cuoio, pelle e loro succedanei	—	—	—	—	—	—	4.440	101	39	—
3.03	Industrie delle pelli e del cuoio	1.256	131	15	—	206	—	48.981	4.274	638	—
S A B											
3.03.01	Concerie	1.798	163	32	48	491	—	16.959	1.697	232	42
3.03.02	Concia e tintura delle pelli per pellicceria	—	—	—	—	—	—	72	3	—	—
3.03.03	Fabbricazione articoli di cuoio, pelle e loro succedanei	—	—	—	—	—	—	199	21	5	—
3.03	Industrie delle pelli e del cuoio	1.798	163	32	48	491	—	17.230	1.721	237	42

ORE DI LAVORO E RELATIVE SPESE

secondo gruppi di posizioni nella professione e titolo di spesa
e categoria di attività economica

APPRENDISTI		T O T A L E												N. classifi- cazione
Contributi e spese a carico dei datori di lavoro		Retribuzioni lorde				Ritenute a carico del personale				Contributi e spese a carico dei datori di lavoro				
per previ- denza sociale e gestioni collegate	altri	salari e stipendi	altre	Totale	per il personale delle unità artigiane	per previ- denza sociale e gestioni collegate	erariali	Totale	delle unità artigiane	per previ- denza sociale e gestioni collegate	altri	Totale	delle unità artigiane	
—	—	—	—	—	—	—	—	—	—	—	—	—	—	3.03.01
—	—	—	—	—	—	—	—	—	—	—	—	—	—	3.03.02
162	—	436	29	465	465	10	—	10	10	162	—	162	162	3.03.03
162	—	436	29	465	465	10	—	10	10	162	—	162	162	3.03
E M O L I S E														
65.913	288	185.524	12.727	198.251	13.441	4.611	349	4.960	445	67.630	288	67.918	4.181	3.03.01
2.509	—	6.213	204	6.417	136	70	—	70	3	2.509	—	2.509	61	3.03.02
8.339	10	31.056	2.288	33.344	7.400	586	72	658	261	8.821	10	8.831	2.249	3.03.03
76.761	298	222.793	15.219	238.012	20.977	5.267	421	5.688	709	78.960	298	79.258	6.491	3.03
P A N I A														
2.598	42	7.005	937	7.942	3.053	114	30	144	45	2.694	42	2.736	1.034	3.03.01
23	—	162	26	188	—	1	—	1	—	23	—	23	—	3.03.02
699	110	2.742	186	2.928	2.396	84	—	84	72	699	110	809	653	3.03.03
3.320	152	9.909	1.149	11.058	5.449	199	30	229	117	3.416	152	3.568	1.687	3.03
G L I A														
426	—	774	131	905	905	11	—	11	11	426	—	426	426	3.03.01
—	—	—	—	—	—	—	—	—	—	—	—	—	—	3.03.02
—	—	—	—	—	—	—	—	—	—	—	—	—	—	3.03.03
426	—	774	131	905	905	11	—	11	11	426	—	426	426	3.03
L I C A T A														
53	—	240	—	240	60	—	—	—	—	53	—	53	13	3.03.01
254	—	439	68	507	—	—	—	—	—	254	—	254	—	3.03.02
1.872	—	7.127	—	7.127	—	114	55	169	—	2.360	—	2.360	—	3.03.03
2.179	—	7.806	68	7.874	60	114	55	169	—	2.667	—	2.667	13	3.03
B R I A														
17.301	—	45.797	4.304	50.101	2.370	614	—	614	11	17.507	—	17.507	543	3.03.01
—	—	—	—	—	—	—	—	—	—	—	—	—	—	3.03.02
1.289	7	4.440	101	4.541	1.315	39	—	39	39	1.289	7	1.296	1.186	3.03.03
18.590	7	50.237	4.405	54.642	3.685	653	—	653	50	18.796	7	18.803	1.729	3.03
L I A														
8.152	—	18.757	1.860	20.617	265	264	90	354	—	8.643	—	8.643	27	3.03.01
19	—	72	3	75	—	—	—	—	—	19	—	19	—	3.03.02
102	—	199	21	220	—	5	—	5	—	102	—	102	—	3.03.03
8.273	—	19.028	1.884	20.912	265	269	90	359	—	8.764	—	8.764	27	3.03
D E G N A														

SEZIONE III — PERSONALE IN FORZA.
Segue Tav. 11 — Spese per il personale (migliaia di lire) nel 1950,
B — Provincie, per classe

N. d'ordine	PROVINCIE	DIRIGENTI E IMPIEGATI					OPERAI, MANOVALI, SORVEGLIANTI E SIMILI.				
		Retribuzioni lorde		Ritenute a carico del personale		Contributi e spese, per il personale, a carico dei datori di lavoro		Retribuzioni lorde		Ritenute a carico del personale	
		stipendi	altre	per previdenza sociale e gestioni collegate	erariali	per previdenza sociale e gestioni collegate	altri	salari e stipendi	altre	per previdenza sociale e gestioni collegate	erariali
1	Alessandria	2.133	289	35	66	401	—	21.280	2.834	394	36
2	Asti	—	—	—	—	—	—	42	—	—	—
3	Cuneo	8.420	842	445	115	1.775	—	102.582	17.034	2.276	646
4	Novara	28.106	3.288	887	1.069	5.382	183	136.508	27.178	2.066	1.467
5	Torino	321.182	35.466	4.952	12.662	63.806	3.684	1.317.675	262.708	25.699	20.408
6	Vercelli	48.303	5.992	1.127	1.036	11.991	53	88.404	18.504	1.606	480
7	Aosta (Valle di)	—	—	—	—	—	—	2.906	387	128	16
8	Bergamo	1.095	120	17	27	244	—	24.269	3.604	446	114
9	Brescia	14.521	1.289	266	366	2.402	—	170.300	26.944	1.964	825
10	Como	3.472	425	103	94	848	—	29.347	1.793	487	87
11	Cremona	—	—	—	—	—	—	2.021	272	38	6
12	Mantova	—	—	—	—	—	—	—	—	—	—
13	Milano	272.369	26.580	4.611	8.826	55.919	1.876	1.368.945	211.565	25.244	15.257
14	Pavia	8.567	807	209	203	2.394	3	62.875	11.009	1.217	451
15	Sondrio	4.900	443	97	183	1.091	477	18.485	3.534	392	239
16	Varese	106.464	10.389	1.683	5.351	16.625	1.349	658.590	101.720	17.834	5.996
17	Bolzano	4.118	338	14	68	680	—	13.505	2.280	107	351
18	Trento	564	62	14	21	109	—	15.649	3.387	419	163
19	Belluno	2.615	151	93	80	444	120	13.550	1.187	234	99
20	Padova	11.992	2.050	295	451	2.941	56	73.925	5.564	1.750	381
21	Rovigo	—	—	—	—	—	—	78	—	8	—
22	Treviso	1.529	75	24	23	424	—	18.136	1.488	342	100
23	Venezia	4.283	220	50	130	568	220	24.310	1.195	419	80
24	Verona	27.309	1.252	550	808	4.936	—	178.093	34.585	3.365	1.429
25	Vicenza	21.658	2.690	401	414	5.318	—	168.292	20.972	4.802	1.031
26	Gorizia	—	—	—	—	—	—	—	—	—	—
27	Udine	7.961	819	116	489	1.669	64	54.460	10.471	1.154	235
28	Trieste (Territorio di)	—	—	—	—	—	—	3.752	867	9	—
29	Genova	99.964	15.900	14.949	29.234	16.019	470	301.201	54.899	63.062	14.830
30	Imperia	1.052	100	11	38	228	—	3.454	811	64	24
31	La Spezia	—	—	—	—	—	—	73	—	9	—
32	Savona	7.848	805	87	309	782	10	38.810	5.175	745	321
33	Bologna	2.312	118	51	25	378	6	37.749	3.424	735	17
34	Ferrara	—	—	—	—	—	—	268	—	3	—
35	Forlì	240	20	13	—	73	—	1.737	162	65	—
36	Modena	4.488	7	53	124	960	—	49.924	2.545	767	210
37	Parma	—	—	—	—	—	—	3.134	568	60	—
38	Piacenza	—	—	—	—	—	—	508	43	3	—
39	Ravenna	—	—	—	—	—	—	656	—	41	—
40	Reggio nell'Emilia	161	13	2	3	41	—	2.494	544	48	25
41	Arezzo	—	—	—	—	—	—	—	—	—	—
42	Firenze	30.786	2.806	1.085	961	5.302	13	304.665	47.525	20.022	5.704
43	Grosseto	—	—	—	—	—	—	—	—	—	—
44	Livorno	—	—	—	—	—	—	1.905	318	763	44
45	Lucca	309	25	—	4	61	—	3.628	791	113	8
46	Massa-Carrara	—	—	—	—	—	—	—	—	—	—
47	Pisa	15.109	1.011	207	197	2.681	50	402.253	61.242	9.126	5.298
48	Pistoia	11.943	1.458	246	449	2.103	151	94.918	14.340	1.618	1.531
49	Siena	—	—	—	—	—	—	1.801	529	59	—
50	Perugia	7.895	667	180	276	1.722	—	39.188	6.261	721	204
51	Terni	987	30	15	10	162	—	11.528	1.000	246	6
52	Ancona	1.933	153	35	25	543	2	19.056	4.138	803	11
53	Ascoli Piceno	—	—	—	—	—	—	1.980	60	76	—
54	Macerata	19.418	1.906	516	622	4.732	—	95.682	16.375	2.649	301
55	Pesaro e Urbino	400	—	—	—	—	—	720	50	—	—
56	Frosinone	—	—	—	—	—	—	—	—	—	—
57	Latina	—	—	—	—	—	—	—	—	—	—
58	Rieti	—	—	—	—	—	—	—	—	—	—
59	Roma	—	—	—	—	—	—	18.506	1.062	439	183
60	Viterbo	—	—	—	—	—	—	369	40	50	—
61	Campobasso	—	—	—	—	—	—	143	11	3	—
62	Chieti	—	—	—	—	—	—	240	18	7	—
63	L'Aquila	—	—	—	—	—	—	—	—	—	—
64	Pescara	—	—	—	—	—	—	—	—	—	—
65	Teramo	—	—	—	—	—	—	53	—	—	—
66	Avellino	394	32	2	—	33	—	24.736	1.920	599	12
67	Benevento	—	—	—	—	—	—	—	—	—	—
68	Caserta	155	—	1	—	37	—	3.836	352	30	—
69	Napoli	9.830	593	244	128	1.511	—	171.161	12.029	4.304	281
70	Salerno	1.391	40	10	—	618	—	11.290	253	77	—
71	Bari	445	48	8	14	96	—	5.605	885	92	16
72	Brindisi	—	—	—	—	—	—	252	—	3	—
73	Foggia	—	—	—	—	—	—	2.377	172	82	—
74	Lecce	—	—	—	—	—	—	988	18	13	—
75	Taranto	—	—	—	—	—	—	242	26	1	—
76	Matera	—	—	—	—	—	—	—	—	—	—
77	Potenza	—	—	—	—	—	—	774	131	11	—
78	Catanzaro	—	—	—	—	—	—	180	—	—	—
79	Cosenza	2.105	—	26	47	488	—	5.082	—	88	8
80	Reggio di Calabria	—	—	—	—	—	—	439	68	—	—
81	Agrianto	—	—	—	—	—	—	—	—	—	—
82	Caltanissetta	—	—	—	—	—	—	—	—	—	—
83	Catania	728	72	15	—	206	—	21.221	2.502	173	—
84	Enna	—	—	—	—	—	—	—	—	—	—
85	Messina	168	14	—	—	—	—	1.502	80	24	—
86	Palermo	360	45	—	—	—	—	25.795	1.662	411	—
87	Ragusa	—	—	—	—	—	—	128	—	30	—
88	Siracusa	—	—	—	—	—	—	—	—	—	—
89	Trapani	—	—	—	—	—	—	335	—	—	—
90	Cagliari	392	32	5	18	99	—	3.031	169	33	—
91	Nuoro	—	—	—	—	—	—	2.101	259	25	—
92	Sassari	1.406	131	27	30	392	—	12.098	1.293	179	42
	ITALIA	1.123.780	119.613	33.777	64.996	219.234	8.787	6.289.799	1.014.911	200.895	79.503

ORE DI LAVORO E RELATIVE SPESE

secondo gruppi di posizioni nella professione e titolo di spesa

di attività economica

APPRENDISTI		TOTALE												N. d'ordine
Contributi e spese, per il personale, a carico dei datori di lavoro		Retribuzioni lorde				Ritenute a carico del personale				Contributi e spese, a carico dei datori di lavoro				
per previdenza sociale e gestioni collegate	altri	salari e stipendi	altre	Totale	per il personale delle unità artigiane	per previdenza sociale e gestioni collegate	erariali	Totale	delle unità artigiane	per previdenza sociale e gestioni collegate	altri	Totale	delle unità artigiane	
8.406	36	23.413	3.123	26.536	3.673	429	102	531	30	8.807	36	8.843	1.094	1
14	—	42	—	42	42	—	—	—	—	14	—	14	14	2
40.300	1.579	111.002	17.876	128.878	2.044	2.721	761	3.482	73	42.075	1.579	43.654	788	3
49.331	1.069	164.614	30.466	195.080	3.847	2.953	2.536	5.489	185	54.713	1.252	55.965	727	4
417.826	24.761	1.638.857	298.174	1.937.031	28.411	30.651	33.070	63.721	698	481.632	28.445	510.077	8.541	5
29.511	914	136.707	24.496	161.203	1.810	2.733	1.516	4.249	26	41.502	967	42.469	593	6
955	1	2.906	387	3.293	56	128	16	144	—	955	1	956	21	7
9.420	—	25.364	3.724	29.088	1.720	463	141	604	12	9.664	—	9.664	458	8
55.399	24.151	184.821	28.233	213.054	611	2.230	1.191	3.421	12	57.801	24.151	81.952	196	9
7.349	—	32.819	2.218	35.037	1.346	590	181	771	11	8.197	—	8.197	403	10
642	8	2.021	272	2.293	38	—	6	44	—	642	8	650	650	11
—	—	—	—	—	—	—	—	—	—	—	—	—	—	12
447.227	14.083	1.641.314	238.145	1.879.459	112.059	29.855	24.083	53.938	3.778	503.146	15.959	519.105	26.224	13
23.194	118	71.442	11.816	83.258	2.567	1.426	654	2.080	79	25.588	121	25.709	721	14
7.274	21	23.385	3.977	27.362	—	489	422	911	—	8.365	498	8.863	—	15
211.269	18.290	765.054	112.109	877.163	15.651	19.517	11.347	30.864	284	227.894	19.639	247.533	4.615	16
3.519	—	17.623	2.618	20.241	937	121	419	540	15	4.199	—	4.199	302	17
5.452	—	16.213	3.449	19.662	—	433	184	617	—	5.561	—	5.561	—	18
5.391	10	16.165	1.338	17.503	325	327	179	506	—	5.835	130	5.965	94	19
28.585	345	85.917	7.614	93.531	3.756	2.045	832	2.877	72	31.526	401	31.927	1.204	20
6	—	78	—	78	78	8	—	8	—	6	—	6	6	21
7.790	—	19.665	1.563	21.228	831	366	123	489	19	8.214	—	8.214	240	22
8.225	149	28.593	1.415	30.008	1.509	469	210	679	22	8.793	369	9.162	486	23
71.772	506	205.402	35.837	241.239	2.488	3.915	2.237	6.152	56	76.708	506	77.214	952	24
63.222	240	189.950	23.662	213.612	9.440	5.203	1.445	6.648	406	68.540	240	68.780	2.443	25
—	—	—	—	—	—	—	—	—	—	—	—	—	—	26
23.736	185	62.421	11.290	73.711	5.272	1.270	724	1.994	175	25.405	249	25.654	1.776	27
1.478	38	3.752	867	4.619	742	9	—	9	5	1.478	38	1.516	279	28
85.902	3.300	401.165	70.799	471.964	5.956	78.011	44.064	122.075	315	101.921	3.770	105.691	1.532	29
1.455	—	4.506	911	5.417	75	75	62	137	—	1.683	—	1.683	—	30
15	—	73	—	73	73	9	—	9	—	15	—	15	15	31
9.012	144	46.658	5.980	52.638	238	832	630	1.462	4	9.794	154	9.948	63	32
13.313	201	40.061	3.542	43.603	5.388	786	42	828	95	13.691	207	13.898	1.402	33
99	7	268	1	269	269	3	—	3	—	99	7	106	106	34
639	—	1.977	182	2.159	1.549	78	—	78	65	712	—	712	544	35
17.821	103	54.412	2.552	56.964	2.175	820	334	1.154	15	18.781	103	18.884	553	36
992	—	3.134	568	3.702	60	60	—	60	3	992	—	992	28	37
149	—	508	43	551	551	3	—	3	3	149	—	149	149	38
220	—	656	—	656	496	41	—	41	1	220	—	220	220	39
841	—	2.655	557	3.212	378	50	—	78	5	882	—	882	104	40
200	—	2.004	48	2.052	668	23	—	530	5	200	—	200	213	41
106.488	760	335.451	50.331	385.782	32.637	21.107	6.665	27.772	1.276	111.790	773	112.563	8.136	42
—	—	—	—	—	—	—	—	—	—	—	—	—	—	43
12	—	1.905	318	2.223	—	763	44	807	—	12	—	12	—	44
1.695	5	3.937	816	4.753	435	113	12	125	7	1.756	5	1.761	164	45
—	—	—	—	—	—	—	—	—	—	—	—	—	—	46
105.353	1.792	417.362	62.253	479.615	88.636	9.333	5.495	14.828	2.412	108.034	1.842	109.876	21.425	47
29.817	—	106.861	15.798	122.659	292	1.864	1.980	3.844	—	31.920	443	32.363	—	48
946	—	1.801	529	2.330	—	59	—	59	—	946	—	946	—	49
16.814	72	47.083	6.928	54.011	901	480	—	1.381	72	18.536	72	18.608	—	50
2.251	—	12.515	1.030	13.545	—	261	16	277	—	2.413	—	2.413	—	51
6.204	1.351	20.989	4.291	25.280	2.323	838	36	874	32	6.747	1.353	8.100	590	52
720	85	1.980	60	2.040	260	76	—	76	76	720	85	805	5	53
40.838	283	115.100	18.281	133.381	1.650	3.165	923	4.088	34	45.570	283	45.853	316	54
190	—	1.120	50	1.170	—	—	—	—	—	190	—	190	—	55
—	—	—	—	—	—	—	—	—	—	—	—	—	—	56
—	—	—	—	—	—	—	—	—	—	—	—	—	—	57
—	—	—	—	—	—	—	—	—	—	—	—	—	—	58
3.972	470	18.506	1.062	19.568	5.236	439	183	622	61	3.972	470	4.442	1.300	59
160	—	369	40	409	50	50	—	50	—	160	—	160	—	60
53	—	143	11	154	154	3	—	3	3	53	—	53	53	61
91	—	240	18	258	258	7	—	7	7	91	—	91	91	62
—	—	—	—	—	—	—	—	—	—	—	—	—	—	63
—	—	—	—	—	—	—	—	—	—	—	—	—	—	64
18	—	53	—	53	53	—	—	—	—	18	—	18	18	65
8.950	110	25.130	1.952	27.082	6.407	601	12	613	334	8.983	110	9.093	1.798	66
—	—	—	—	—	—	—	—	—	—	—	—	—	—	67
1.462	—	3.991	352	4.343	184	31	—	31	—	1.499	—	1.499	64	68
62.408	45	180.991	12.622	193.613	12.334	4.548	409	4.957	375	63.919	45	63.964	3.862	69
3.941	143	12.681	293	12.974	2.052	87	—	87	—	4.559	143	4.702	767	70
2.278	38	6.050	933	6.983	2.282	100	30	130	35	2.374	38	2.412	790	71
79	—	252	—	252	96	3	—	3	1	79	—	79	33	72
645	110	2.377	172	2.549	1.985	82	—	82	68	645	110	755	565	73
275	4	988	18	1.006	1.006	13	—	13	13	275	4	279	279	74
43	—	242	26	268	80	1	—	1	—	43	—	43	20	75
—	—	—	—	—	—	—	—	—	—	—	—	—	—	76
426	—	774	131	905	905	11	—	11	11	426	—	426	426	77
40	—	180	—	180	—	—	—	—	—	40	—	40	—	78
1.885	—	7.187	—	7.187	60	114	—	169	—	2.373	—	2.373	13	79
254	—	439	68	507	—	—	—	—	—	254	—	254	—	80
—	—	—	—	—	—	—	—	—	—	—	—	—	—	81
—	—	—	—	—	—	—	—	—	—	—	—	—	—	82
8.965	—	21.949	2.574	24.523	537	188	—	188	11	9.171	—	9.171	983	83
—	—	—	—	—	—	—	—	—	—	—	—	—	—	84
608	—	1.670	94	1.764	—	24	—	24	—	608	—	608	—	85
8.944	7	26.155	1.707	27.862	3.020	411	—	411	9	8.944	7	8.951	731	86
15	—	128	—	128	128	30	—	30	30	15	—	15	15	87
—	—	—	—	—	—	—	—	—	—	—	—	—	—	88
58	—	335	30	365	—	—	—	—	—	58	—	58	—	89
1.844	—	3.423	201	3.624	180	38	18	56	—	1.943	—	1.943	—	90
978	—	2.101	259	2.360	85	25	—	25	—	978	—	978	27	91
5.451	—	13.504	1.424	14.928	—	206	72	278	—	5.843	—	5.843	—	92
2.083.122	95.826	7.423.579	1.134.524	8.558.103	382.398	234.672	144.499	379.171	11.328	2.302.356	104.613	2.406.969	100.227	



ALLEGATO
CLASSIFICAZIONE DELLE ATTIVITÀ ECONOMICHE



CLASSIFICAZIONE DELLE ATTIVITA' ECONOMICHE

Ramo 1 - Agricoltura, silvicoltura, caccia e pesca

CLASSE 1.01 - AGRICOLTURA E ZOOTECNIA

SOTTOCLASSE 1.01. A — AZIENDE AGRICOLE NON SPECIALIZZATE (*comprese le aziende agricolo-forestali*)

Categoria

- 1.01.01 — Aziende agricole non specializzate
- 1.01.02 — Aziende agricolo-forestali

SOTTOCLASSE 1.01. B — AZIENDE AGRICOLE SPECIALIZZATE

- 1.01.03 — Aziende specializzate viticole
- 1.01.04 — Aziende specializzate olivicole
- 1.01.05 — Aziende specializzate agrumicole
- 1.01.06 — Aziende specializzate orticole
- 1.01.07 — Aziende specializzate frutticole
- 1.01.08 — Aziende specializzate floricole
- 1.01.09 — Aziende specializzate vivaistiche e sementiere
- 1.01.10 — Aziende specializzate miste non classificabili col criterio della prevalenza

SOTTOCLASSE 1.01. C — AZIENDE SPECIALIZZATE ZOOTECNICHE

- 1.01.11 — Aziende di allevamento di bovini
- 1.01.12 — Aziende di allevamento di equini
- 1.01.13 — Aziende di allevamento di ovini
- 1.01.14 — Aziende di allevamento di animali da cortile
- 1.01.15 — Aziende di allevamento di animali da pelliccia
- 1.01.16 — Aziende di allevamento di altri animali

CLASSE 1.02 - SILVICOLTURA

- 1.02.01 — Aziende forestali
- 1.02.02 — Aziende di utilizzazione del bosco (*utilizzatori non silvicoltori*)
- 1.02.03 — Aziende silvo-pastorali

CLASSE 1.03 - CACCIA - PESCA IN ACQUE INTERNE

- 1.03.01 — Caccia e cattura di animali
- 1.03.02 — Pesca e allevamento in acque interne

CLASSE 1.04 - PESCA IN ACQUE MARINE

- 1.04.01 — Pesca in acque marine, da terra
- 1.04.02 — Pesca in acque marine, con naviglio
- 1.04.03 — Pesca con tonnare
- 1.04.04 — Allevamento di pesci e molluschi in acque marine (*valli salse, laghi costieri, stagni litoranei, peschiere e lagune*)

CLASSE 1.05 - ATTIVITÀ CONNESSE CON L'AGRICOLTURA

SOTTOCLASSE 1.05. A — ATTIVITÀ TRASFORMATRICI ANNESSE AD AZIENDE AGRICOLE (*che lavorano prevalentemente prodotti propri*) O SVOLTE IN SOCIALE

- 1.05.01 — Trattamento, trasformazione del latte e manipolazione dei suoi derivati
- 1.05.02 — Produzione di vini e di mosti concentrati
- 1.05.03 — Distillerie per la produzione di acquaviti e liquori
- 1.05.04 — Produzione di olio d'oliva per spremitura
- 1.05.05 — Pilatura e altre lavorazioni di cereali e legumi (*esclusa la molitura*)
- 1.05.06 — Conservazione e trasformazione di frutta, ortaggi, funghi e prodotti similari
- 1.05.07 — Altre attività trasformatrici (*semi oleosi, agrumi, ecc.*)

SOTTOCLASSE 1.05. B — ESERCIZIO DI MACCHINE AGRICOLE

- 1.05.08 — Esercizio di macchine agricole per conto terzi (*compreso il noleggio*)
- 1.05.09 — Esercizio di macchine agricole da parte di consorzi e cooperative aziendali dell'agricoltura

Ramo 2 - Industrie estrattive*(comprese tutte le operazioni complementari per il trattamento e l'arricchimento dei minerali)***CLASSE 2.01 - ESTRAZIONE DI MINERALI METALLIFERI**

Categorla

- 2.01.01 — Miniere di minerali di ferro
- 2.01.02 — Miniere di minerali metalliferi non ferrosi
- 2.01.03 — Ricerche di minerali metalliferi

CLASSE 2.02 - ESTRAZIONE DI MINERALI NON METALLIFERI**SOTTOCLASSE 2.02. A — ESTRAZIONE DI COMBUSTIBILI FOSSILI**

- 2.02.01 — Miniere di combustibili fossili e cave di torba
- 2.02.02 — Miniere di combustibili liquidi e gassosi
- 2.02.03 — Ricerche di combustibili

SOTTOCLASSE 2.02. B — ESTRAZIONE DI MARMO, DI PIETRE E DI ALTRI MATERIALI DA COSTRUZIONE

- 2.02.04 — Cave di marmo e pietre affini, di travertino, granito, pietre da costruzione e alabastro
- 2.02.05 — Cave di sabbia, ghiaia e pietrisco

SOTTOCLASSE 2.02. C — ESTRAZIONE DI ALTRI MINERALI NON METALLIFERI

- 2.02.06 — Miniere di solfo
- 2.02.07 — Cave e miniere di minerali non metalliferi non altrove classificati (*salgemma, grafite, caolino, talco, amianto, acido borico, mica, argilla, quarzo, gesso, marna da cemento, ecc.*)
- 2.02.08 — Estrazione di sale marino e di ebollizione
- 2.02.09 — Sorgenti di acque minerali
- 2.02.10 — Ricerche di minerali non metalliferi (*esclusi i combustibili*)

Ramo 3 - Industrie manifatturiere**CLASSE 3.01 - INDUSTRIE ALIMENTARI E AFFINI***(escluse le attività comprese nella sottoclasse 1.05. A)***SOTTOCLASSE 3.01. A — INDUSTRIE DELLE DERRATE ALIMENTARI E AFFINI (*escluse le bevande*)**

- 3.01.01 — Pilatura e altre lavorazioni di cereali e legumi (*esclusa la molitura*)
- 3.01.02 — Molitura di cereali
- 3.01.03 — Panificazione
- 3.01.04 — Produzione specializzata di biscotti e pasticceria
- 3.01.05 — Pastificazione
- 3.01.06 — Produzione di cioccolato, caramelle e confetture in genere
- 3.01.07 — Produzione e raffinazione dello zucchero
- 3.01.08 — Macellazione, lavorazione e conservazione delle carni
- 3.01.09 — Lavorazione e conservazione dei prodotti alimentari della pesca
- 3.01.10 — Conservazione e trasformazione di frutta, ortaggi, funghi e prodotti simili
- 3.01.11 — Produzione di estratti e dadi alimentari, di alimenti dietetici, di succedanei del caffè; torrefazione del caffè
- 3.01.12 — Trattamento, trasformazione del latte e manipolazione dei suoi derivati
- 3.01.13 — Produzione di olio d'oliva per spremitura
- 3.01.14 — Produzione di olio di semi per spremitura o per estrazione con solvente
- 3.01.15 — Produzione di olio al solvente dalle sanse di oliva
- 3.01.16 — Raffinazione degli oli vegetali, distillazione di acidi grassi, produzione di olio per sintesi
- 3.01.17 — Industrie alimentari non altrove classificate (*preparazione droghe, lavorazione miele, produzione lieviti, cialde, mangimi, glucosio, fecole, estratti per liquori, aceti, ecc.*)

SOTTOCLASSE 3.01. B — INDUSTRIE DELLE BEVANDE E AFFINI

- 3.01.18 — Produzione di vini e di mosti concentrati
- 3.01.19 — Distillerie di alcool di 2ª categoria e produzione di acquaviti e liquori
- 3.01.20 — Produzione di malto, birra ed estratti di malto
- 3.01.21 — Produzione di bevande analcoliche gassate, di seltz e di acque minerali artificiali
- 3.01.22 — Fabbricazione di ghiaccio, produzione di energia refrigerante, magazzini frigoriferi per conto terzi (*esclusi i frigoriferi dei magazzini generali e dei mercati*)
- 3.01.23 — Produzione di gelati

CLASSE 3.02 - INDUSTRIA DEL TABACCO

- 3.02.01 — Stagionatura, manipolazione, selezione e imbottamento delle foglie di tabacco
- 3.02.02 — Lavorazione e confezione di tabacchi stagionati e dei loro sottoprodotti

CLASSE 3.03 - INDUSTRIE DELLE PELLI E DEL CUIOIO

- 3.03.01 — Concerie (*esclusa la concia e tintura delle pelli per pellicceria*)
- 3.03.02 — Concia e tintura delle pelli per pellicceria
- 3.03.03 — Fabbricazione di articoli di cuoio, pelle e loro succedanei (*esclusi i guanti e le calzature*)

CLASSE 3.04 - INDUSTRIE TESSILI

SOTTOCLASSE 3.04. A — INDUSTRIA DELLA SETA

Categoria

- 3.04.01 — Produzione del seme bachi
- 3.04.02 — Essiccazione di bozzoli
- 3.04.03 — Trattura della seta e filatura dei bozzoli doppi
- 3.04.04 — Torcitura della seta, pura o mista ad altre fibre, e di altre fibre tessili
- 3.04.05 — Filatura dei cascami di seta e fibre affini
- 3.04.06 — Tessitura della seta, pura o mista ad altre fibre, e di altre fibre tessili
- 3.04.07 — Preparazione, tintura, stampa, apparecchiatura e coesione di filati e tessuti di seta, puri o misti, e di altre fibre tessili secondo i procedimenti serici

SOTTOCLASSE 3.04. B — INDUSTRIA DEL COTONE

- 3.04.08 — Filatura e ritorcituratura del cotone, puro o misto ad altre fibre, e di altre fibre tessili
- 3.04.09 — Tessitura del cotone, puro o misto ad altre fibre, e di altre fibre tessili
- 3.04.10 — Preparazione, tintura, stampa, candeggio, mercerizzazione, gommatura e finitura in genere di tessuti di cotone e di altre fibre tessili

SOTTOCLASSE 3.04. C — INDUSTRIA DELLA LANA

- 3.04.11 — Lavatura meccanica della lana, compresa quella per materassi
- 3.04.12 — Pettinatura della lana, pura o mista ad altre fibre, e di altre fibre tessili
- 3.04.13 — Filatura della lana pettinata, pura o mista ad altre fibre, e di altre fibre tessili
- 3.04.14 — Filatura della lana cardata, vergine o rigenerata, pura o mista ad altre fibre, e di altre fibre tessili
- 3.04.15 — Tessitura della lana, pura o mista ad altre fibre, e di altre fibre tessili
- 3.04.16 — Lavatura, cardatura e filatura a mano della lana; tessitura a mano; tessitura meccanica a carattere artigiano
- 3.04.17 — Preparazione, tintura, stampa, candeggio, mercerizzazione, gommatura e finitura in genere di tessuti di lana e di altre fibre tessili

SOTTOCLASSE 3.04. D — INDUSTRIA DELLA LAVORAZIONE DELLE FIBRE TESSILI
ARTIFICIALI (*cellulosiche*) E SINTETICHE

- 3.04.18 — Torcitura delle fibre tessili artificiali e sintetiche
- 3.04.19 — Tessitura delle fibre tessili artificiali e sintetiche
- 3.04.20 — Preparazione, tintura, stampa, candeggio, mercerizzazione, gommatura e finitura in genere delle fibre tessili artificiali e sintetiche

SOTTOCLASSE 3.04. E — INDUSTRIE DELLA CANAPA, DEL LINO, DELLA IUTA E SIMILI

- 3.04.21 — Lavorazione della canapa e del lino, puri o misti ad altre fibre, e di altre fibre tessili (*comprese: la macerazione e stigliatura del lino; la pettinatura, filatura e tessitura del lino, della canapa e simili, puri o misti ad altre fibre; la disintegrazione e cotonizzazione della canapa e di altre fibre*)
- 3.04.22 — Lavorazione della iuta pura o mista ad altre fibre
- 3.04.23 — Fabbricazione di cordami e spaghi

SOTTOCLASSE 3.04. F — INDUSTRIE TESSILI VARIE NON ALTROVE CLASSIFICATE

- 3.04.24 — Lavorazione (*esclusa la filatura*) e classificazione dei cascami di qualsiasi tessile
- 3.04.25 — Fabbricazione di tappeti da terra (*esclusi quelli di cocco*)
- 3.04.26 — Fabbricazione di tessuti di maglia, di maglieria, guanti in maglia e calze
- 3.04.27 — Fabbricazione di reti da pesca e da caccia
- 3.04.28 — Fabbricazione di corde e tappeti di cocco
- 3.04.29 — Fabbricazione di passamanerie, trecce e stringhe; di tulli, veli, merletti e pizzi; di nastri e simili (*anelastici*); ricami a macchina e guipures
- 3.04.30 — Fabbricazione di nastri e tessuti elastici
- 3.04.31 — Lavorazione delle setole, del crine animale, del pelo, delle penne, delle piume, del capok e simili (*esclusa la confezione dei materassi, cuscini, ecc.*)
- 3.04.32 — Fabbricazione e lavorazione di filati, tessuti e affini non altrove classificati (*comprese: a) la lavorazione del cotone idrofilo o per esplosivi e del materiale da medicazione; b) la produzione dei feltri battuti di lana e di pelo non per cappelli; c) la fabbricazione di corde e cordicelle per l'industria tessile*)
- 3.04.33 — Preparazione, tintoria, candeggio, stampa, mercerizzazione, impermeabilizzazione, gommatura ed in genere le lavorazioni inerenti alla finitura e rifinitura di qualsiasi tessile, esclusi i manufatti dell'industria serica, cotoniera, laniera e delle fibre tessili artificiali e sintetiche; imbiancatura e tintoria della paglia, del truciolo, del giunco, della rafia e simili

CLASSE 3.05 - INDUSTRIE DEL VESTIARIO, ABBIGLIAMENTO,
ARREDAMENTO E AFFINI

- 3.05.01 — Preparazione del pelo per cappelli; fabbricazione di feltri per cappelli, di cappelli e berretti (*esclusi i cappelli di paglia*)
- 3.05.02 — Fabbricazione di trecce di truciolo, di paglia e di materie affini per cappelli, e di cappelli di truciolo, di paglia e di materie affini
- 3.05.03 — Laboratori di modisteria
- 3.05.04 — Laboratori per la confezione di vestiario
- 3.05.05 — Laboratori per la confezione di pellicce
- 3.05.06 — Laboratori per la confezione di biancheria
- 3.05.07 — Calzaturifici
- 3.05.08 — Laboratori per la confezione e riparazione a mano di calzature
- 3.05.09 — Laboratori per la riparazione a macchina di calzature
- 3.05.10 — Fabbricazione di guanti in pelle

Categoria

- 3.05.11 — Fabbricazione di guanti in stoffa o in tessuto di maglia
- 3.05.12 — Laboratori per la confezione di guarnizioni per abiti, di fiori artificiali e oggetti di ornamento e arredamento
- 3.05.13 — Fabbricazione in serie di bottoni (*esclusi i bottoni metallici, a pressione, di vetro e di porcellana*)
- 3.05.14 — Laboratori per confezioni varie o accessorie del vestiario e affini (*busti, ombrelli, cravatte, bretelle, ecc.*)
- 3.05.15 — Laboratori di materassoio, di tappezziere in stoffa e laboratori per confezioni di vele, bandiere e simili
- 3.05.16 — Confezione di parrucche e lavorazione di capelli. Lavorazione delle penne e delle piume da ornamento

CLASSE 3.06 - INDUSTRIE DEL LEGNO

SOTTOCLASSE 3.06. A — INDUSTRIE DEL LEGNO, DEL SUGHERO E AFFINI (*esclusa la fabbricazione di mobili e la costruzione di veicoli*)

- 3.06.01 — Segagione, stagionatura e conservazione del legno
- 3.06.02 — Produzione di compensati e simili, di tranciati e di pannel fibrolegnosi
- 3.06.03 — Fabbricazione di recipienti in legno
- 3.06.04 — Laboratori di falegnameria e di carpenteria in legno
- 3.06.05 — Fabbricazione di utensili, attrezzi ed altri oggetti in legno
- 3.06.06 — Preparazione del crine vegetale, della trebbia, del truciolo e trecce di truciolo non per cappelli e simili. Lavorazione di canne palustri, vimini, giunchi, paglia e trecce di paglia non per cappelli, sparto e saggina (*esclusa la fabbricazione dei cappelli di paglia*)
- 3.06.07 — Fabbricazione di scope e affini
- 3.06.08 — Lavorazione del sughero

SOTTOCLASSE 3.06. B — INDUSTRIE DEL MOBILIO E DELL'ARREDAMENTO IN LEGNO

- 3.06.09 — Fabbricazione di mobili e di arredamenti in legno
- 3.06.10 — Lucidatura, laccatura, doratura di mobili e di altri oggetti in legno

SOTTOCLASSE 3.06. C — INDUSTRIE DEI VEICOLI E CARPENTERIA NAVALE IN LEGNO

- 3.06.11 — Costruzione e riparazione di veicoli in legno
- 3.06.12 — Carpenteria navale in legno

CLASSE 3.07 - INDUSTRIE DELLA CARTA E DELLA CARTOTECNICA

- 3.07.01 — Fabbricazione di paste da carta, fabbricazione di carta e di cartone
- 3.07.02 — Trasformazione della carta e del cartone (*compresa la fabbricazione di carte da parati e di carte da gioco*) e produzioni cartotecniche

CLASSE 3.08 - INDUSTRIE POLIGRAFICHE, EDITORIALI E AFFINI

- 3.08.01 — Arti grafiche (*compresa la fotoincisione*)
- 3.08.02 — Legatorie e rilegatorie
- 3.08.03 — Editorie e agenzie di stampa
- 3.08.04 — Copisterie e laboratori di riproduzione disegni

CLASSE 3.09 - INDUSTRIE FOTO-FONO-CINEMATOGRAFICHE

- 3.09.01 — Studi fotografici e fotografie commerciali
- 3.09.02 — Produzione, sincronizzazione, doppiatura, sviluppo e stampa di pellicole cinematografiche
- 3.09.03 — Incisione, edizione e stampa di dischi fonografici

CLASSE 3.10 - INDUSTRIE METALLURGICHE

- 3.10.01 — Produzione e prime lavorazioni dei metalli ferrosi
- 3.10.02 — Seconde lavorazioni del ferro e dell'acciaio (*bulloneria grezza; derivati della lavorazione del filo; nastri laminati a freddo; trafilati a freddo; tubi avvicinati, aggraffati, saldati e simili*)
- 3.10.03 — Produzione e lavorazione dei metalli non ferrosi

CLASSE 3.11 - INDUSTRIE MECCANICHE

SOTTOCLASSE 3.11. A — FONDERIE DI 2ª FUSIONE

- 3.11.01 — Fonderie di ghisa di 2ª fusione
- 3.11.02 — Fonderie di metalli non ferrosi di 2ª fusione

SOTTOCLASSE 3.11. B — COSTRUZIONE DI MACCHINE MOTRICI, VARIATORI E RIDUTTORI DI VELOCITÀ E DI APPARECCHI PER IMPIANTI DI SOLLEVAMENTO E TRASPORTO (*escluse le macchine e gli apparecchi elettrici*)

- 3.11.03 — Costruzione di macchine motrici non elettriche, nonchè di parti ed accessori delle stesse
- 3.11.04 — Costruzione di trasmissioni e di organi relativi
- 3.11.05 — Costruzione di apparecchi per impianti di sollevamento e trasporto

SOTTOCLASSE 3.11. C — COSTRUZIONE DI MACCHINE UTENSILI E DI UTENSILERIA PER MACCHINE

- 3.11.06 — Costruzione di macchine utensili per la lavorazione dei metalli
- 3.11.07 — Costruzione di macchine utensili per la lavorazione del legno, di macchine per materie plastiche, per cuoio e gomma, di macchine per la produzione e lavorazione del vetro ed affini
- 3.11.08 — Fabbricazione di utensileria per macchine utensili per la lavorazione dei metalli

SOTTOCLASSE 3.11. D — COSTRUZIONE DI MACCHINE OPERATRICI, DI MACCHINE PER L'AGRICOLTURA, DI POMPE, COMPRESSORI, VALVOLAME E SIMILI

Categoria

- 3.11.09 — Costruzione di macchine per l'agricoltura
- 3.11.10 — Costruzione di macchine per l'estrazione e il trattamento dei minerali, compreso macchinario e attrezzatura per trivellazione del sottosuolo e per l'industria del petrolio e del metano; costruzione di macchine per laterizi e per la lavorazione del marmo e delle pietre
- 3.11.11 — Costruzione di macchine ed apparecchi per l'industria tessile e del vestiario
- 3.11.12 — Costruzione di macchine per la fabbricazione o lavorazione della carta e dei cartoni, per cartotecnica e legatoria e di macchine grafiche
- 3.11.13 — Costruzione di macchine per siderurgia e per fonderia
- 3.11.14 — Costruzione di macchine e apparecchi per le industrie chimiche e alimentari
- 3.11.15 — Costruzione di pompe, compressori, ventilatori industriali e fucine, rubinetteria, valvole e saracinesche, apparecchi ad aria compressa e affini; costruzione di macchine per la produzione del freddo e del ghiaccio

SOTTOCLASSE 3.11. E — COSTRUZIONE DI CARPENTERIA METALLICA, FORNI, CALDAIE E APPARECCHI TERMICI

- 3.11.16 — Costruzione di carpenteria metallica
- 3.11.17 — Costruzione di mobili e arredi metallici (*anche per uso sanitario*), cassaforti, armadi e serrature di sicurezza
- 3.11.18 — Costruzione di forni, caldaie e apparecchi termici per uso industriale
- 3.11.19 — Costruzione di apparecchi igienico-sanitari e termici per uso domestico (*compresi cucine, fornelli e stufe non elettriche*)

SOTTOCLASSE 3.11. F — COSTRUZIONE DI MACCHINE, APPARECCHI E STRUMENTI ELETTRICI, DI TELECOMUNICAZIONE E AFFINI

- 3.11.20 — Costruzione di macchine, apparecchi e strumenti elettrici
- 3.11.21 — Costruzione di apparecchi di telecomunicazione in genere e affini

SOTTOCLASSE 3.11. G — COSTRUZIONE DI MEZZI DI TRASPORTO E LAVORI AFFINI

- 3.11.22 — Costruzione o montatura di biciclette e fabbricazione di parti di bicicletta
- 3.11.23 — Costruzione o montatura di motoveicoli
- 3.11.24 — Costruzione di autoveicoli e autotelai
- 3.11.25 — Costruzione di carrozzerie e di rimorchi per auto e motoveicoli, per autoveicoli speciali e per vetture floviarie
- 3.11.26 — Fabbricazione di parti e accessori di auto e motoveicoli e di rimorchi
- 3.11.27 — Costruzione di materiale rotabile ferrotramviario e filoviario
- 3.11.28 — Costruzione e riparazione di aeromobili
- 3.11.29 — Cantieri navali per costruzioni metalliche
- 3.11.30 — Demolizione di navi

SOTTOCLASSE 3.11. H — MECCANICA DI PRECISIONE; FABBRICAZIONE DI MONETE, MEDAGLIE, OREFICERIA, ARGENTERIA E AFFINI

- 3.11.31 — Costruzione di macchine ed apparecchi per prove di materiali
- 3.11.32 — Costruzione o montatura di orologi e di movimenti di orologeria, compresa la costruzione di parti di orologi e di movimenti di orologeria
- 3.11.33 — Costruzione di apparecchi e strumenti ottici, topografici e geodetici; di strumenti per misure scientifiche in genere, per misure industriali varie, per laboratori di chimica e fisica; di misure lineari; di strumenti da disegno
- 3.11.34 — Costruzione di apparecchi e strumenti per misure di peso e capacità, di apparecchi automatici, dosatori, distributori e affini
- 3.11.35 — Costruzione di macchine per scrivere, per calcolare, registratori di cassa, duplicatori grafici ed altre macchine affini
- 3.11.36 — Costruzione di strumenti e apparecchi per chirurgia, per medicina e per odontotecnica
- 3.11.37 — Fabbricazione di monete, medaglie, oreficeria, argenteria e affini

SOTTOCLASSE 3.11. I — FABBRICAZIONE DI PRODOTTI MECCANICI NON ALTROVE CLASSIFICATI

- 3.11.38 — Fabbricazione di serramenta e di minuterie metalliche
- 3.11.39 — Fabbricazione di scatolame, fustame metallico e prodotti affini di lamiera sottile
- 3.11.40 — Fabbricazione di molle
- 3.11.41 — Produzione di bulloneria e viteria lavorata
- 3.11.42 — Fabbricazione di stoviglie, vasellame, posateria, attrezzi da cucina e di accessori casalinghi
- 3.11.43 — Fabbricazione di coltellerie, strumenti chirurgici, armi bianche e attrezzi per arti e mestieri
- 3.11.44 — Fabbricazione di armi da fuoco e di materiale bellico in genere

SOTTOCLASSE 3.11. L — OFFICINE PER LAVORAZIONI E RIPARAZIONI MECCANICHE VARIE

- 3.11.45 — Officine di fucinatura, stampatura e imbutitura, per conto terzi
- 3.11.46 — Officine per trattamenti superficiali ed elettrolitici dei metalli
- 3.11.47 — Lavori di picchettaggio e coloritura di navi
- 3.11.48 — Officine da ramaio, lattoniere, stagnino, fabbro ferraio, maniscalco e arrotino (*compresi gli ambulanti*)

Categoria

- 3.11.49 — Officine per riparazioni di autoveicoli
- 3.11.50 — Officine per riparazioni di motoveicoli e biciclette
- 3.11.51 — Officine per riparazioni meccaniche specializzate (*escluse quelle dei mezzi di trasporto*)
- 3.11.52 — Officine per lavorazioni e riparazioni meccaniche generiche per conto terzi
- 3.11.53 — Officine per riparazioni di macchinari e apparecchi elettrici e di telecomunicazioni
- 3.11.54 — Officine per riparazioni di apparecchi e materiali di riscaldamento, ventilazione, condizionamento d'aria, idrico-sanitari

CLASSE 3.12 - INDUSTRIE DELLA TRASFORMAZIONE DEI MINERALI
NON METALLIFERI (*esclusi i derivati del petrolio e del carbone*)

- 3.12.01 — Macinazione e lavaggio di minerali non metalliferi (*terre coloranti, caolino, roccia asfaltica, grafite, ecc.*)
- 3.12.02 — Lavorazione della pietra da costruzione e per uso industriale
- 3.12.03 — Lavorazione dei marmi e delle pietre affini, del travertino, del granito e dell'alabastro
- 3.12.04 — Fabbricazione di calce, cemento e gesso
- 3.12.05 — Fabbricazione di laterizi
- 3.12.06 — Industrie della ceramica, del grès e del materiale refrattario
- 3.12.07 — Lavorazione degli abrasivi naturali
- 3.12.08 — Fabbricazione di manufatti in cemento semplici o armati, di conglomerati cementizi misti con fibre o altre materie, di manufatti in gesso e stucco
- 3.12.09 — Fabbricazione e lavorazione del vetro (*escluse le lenti lavorate per occhiali e per strumenti ottici*)
- 3.12.10 — Lavorazione di pietre dure e preziose per gioielleria e per uso industriale
- 3.12.11 — Fabbricazione di prodotti ed oggetti da minerali non metalliferi non altrove classificati (*lavori in mosaico, ecc.*)

CLASSE 3.13 - INDUSTRIE CHIMICHE E AFFINI

SOTTOCLASSE 3.13. A — INDUSTRIE CHIMICHE

- 3.13.01 — Industrie chimico-estrattive e chimico-mineralurgiche
- 3.13.02 — Produzione di esplosivi
- 3.13.03 — Produzione di azotati, alcool metilico sintetico, acido solforico, concimi fosfatici, acido fosforico, anticrittogamici e antiparassitari per uso agricolo e di prodotti affini
- 3.13.04 — Produzione di soda, potassa, cloro e suoi principali derivati, acido cloridrico per reazione e per sintesi e suoi sali e derivati
- 3.13.05 — Industrie elettrochimiche (*compresa la produzione di abrasivi artificiali*)
- 3.13.06 — Produzione di acido acetico, suoi sali e derivati; di acetone; di alcool metilico (*escluso il sintetico*), butilico e derivati; di prodotti di esterificazione
- 3.13.07 — Produzione di alcool etilico di 1ª categoria
- 3.13.08 — Produzione di gas compressi
- 3.13.09 — Idrogenazione di oli e grassi, vegetali e animali, e lavorazione dei grassi
- 3.13.10 — Produzione di saponi, detersivi, glicerine, profumerie, essenze, aromi, candele e affini
- 3.13.11 — Produzione dei derivati agrumari
- 3.13.12 — Produzione di tartari, tartrati e derivati
- 3.13.13 — Produzioni farmaceutiche, chimico-farmaceutiche ed affini
- 3.13.14 — Produzione di estratti per concia e tinta e di concianti minerali
- 3.13.15 — Produzione di colori organici sintetici e relativi prodotti intermedi
- 3.13.16 — Produzione di vernici, pitture, smalti, inchiostri, destrine, colle, ceralacche ed affini
- 3.13.17 — Produzione di materie plastiche e resine sintetiche
- 3.13.18 — Produzione del trasparente di cellulosa
- 3.13.19 — Produzione di materiali sensibili per fotografia e cinematografia
- 3.13.20 — Produzioni chimiche varie non altrove classificate (*fiammiferi, colori inorganici, creme per calzature e per pavimenti, permanganato potassico, carboni attivi, prodotti per odontoiatria, colla di pesce, ecc.*)
- 3.13.21 — Laboratori di analisi chimiche e merceologiche

SOTTOCLASSE 3.13. B — INDUSTRIE DEI DERIVATI DEL PETROLIO E DEL CARBONE

- 3.13.22 — Produzione e lavorazione di oli minerali, miscele lubrificanti ed affini
- 3.13.23 — Raffinerie di petrolio
- 3.13.24 — Produzione di derivati della distillazione del carbone (*escluse le cokerie e le officine del gas*)
- 3.13.25 — Cokerie

SOTTOCLASSE 3.13. C — INDUSTRIE PER LA PRODUZIONE DELLA CELLULOSA PER USI TESSILI,
DELLE FIBRE TESSILI ARTIFICIALI E SINTETICHE

- 3.13.26 — Produzione di cellulosa per usi tessili
- 3.13.27 — Produzione di fibre tessili artificiali e sintetiche

CLASSE 3.14 - INDUSTRIE DELLA GOMMA ELASTICA

- 3.14.01 — Produzione di articoli di gomma elastica e di guttaperca e di gomma rigenerata
- 3.14.02 — Vulcanizzazione e riparazione di oggetti di gomma

CLASSE 3.15 - INDUSTRIE MANIFATTURIERE VARIE

- 3.15.01 — Produzione di cavi e conduttori elettrici isolati
- 3.15.02 — Fabbricazione di lampade elettriche, lampade e tubi luminescenti, valvole termoioniche e recipienti isolanti (*thermos*)

Categoria

- 3.15.03 — Fabbricazione di strumenti musicali
- 3.15.04 — Fabbricazione di oggetti in materie plastiche
- 3.15.05 — Altre industrie manifatturiere non altrove classificate (*oggetti in corno, avorio e tartaruga, spazzole, giocattoli di ogni genere, penne stilografiche, corde di budello per tennis e per strumenti musicali, cartucce, tubi isolanti, manichini, ecc.*)

Ramo 4 - Industrie delle costruzioni e dell'installazione di impianti

CLASSE 4.01 - INDUSTRIE DELLE COSTRUZIONI

- 4.01.01 — Costruzioni edili (*esclusa l'edilizia specializzata*)
- 4.01.02 — Movimenti di terra e lavori stradali
- 4.01.03 — Edilizia specializzata
- 4.01.04 — Edilizia minore ed attività ausiliarie dell'edilizia

CLASSE 4.02 - INDUSTRIE DELL'INSTALLAZIONE DI IMPIANTI DA PARTE DI AZIENDE SPECIALIZZATE, NON COSTRUTTRICI

- 4.02.01 — Installazione di impianti di riscaldamento, di ventilazione, di condizionamento, idrico-sanitari, di distribuzione di gas ed acqua calda, pneumatici, pluviali e coperture
- 4.02.02 — Installazione di impianti di produzione, trasformazione, trasporto ed utilizzazione di energia elettrica
- 4.02.03 — Installazione di impianti telegrafici, telefonici e radiotelegrafonici (*linee telegrafiche e telefoniche; impianti telefonici interni; stazioni telefoniche amplificatrici; impianti di apparati telegrafici*)
- 4.02.04 — Manutenzione e conduzione di impianti

**Ramo 5 - Produzione e distribuzione di energia elettrica e di gas
Distribuzione di acqua**

CLASSE 5.01 - PRODUZIONE E DISTRIBUZIONE DI ENERGIA ELETTRICA E DI GAS

- 5.01.01 — Produzione, trasporto e distribuzione di energia elettrica
- 5.01.02 — Produzione e distribuzione di gas illuminante
- 5.01.03 — Trasporto e distribuzione di gas naturali a mezzo di gasdotti

CLASSE 5.02 - DISTRIBUZIONE DI ACQUA

- 5.02.01 — Distribuzione di acqua potabile e non potabile

Ramo 6 - Trasporti e comunicazioni

CLASSE 6.01 - TRASPORTI

SOTTOCLASSE 6.01. A — TRASPORTI TERRESTRI

- 6.01.01 — Ferrovie esercitate dallo Stato (*compreso l'esercizio dei vagoni letto e ristorante e delle navi traghetto*)
- 6.01.02 — Ferrovie in concessione (*compreso l'esercizio di binari di raccordo per conto terzi*)
- 6.01.03 — Tramvie, filovie, autolinee, funivie, ecc. extraurbane
- 6.01.04 — Tramvie, filovie, autolinee, funivie, ecc. urbane (*compresi i servizi pubblici di ascensori e altri servizi collettivi urbani di trasporto esclusivo o prevalente di persone*)
- 6.01.05 — Servizi di trasporto persone con vetture od autovetture da piazza e da rimessa
- 6.01.06 — Servizi di trasporto merci su via ordinaria o per funivia

SOTTOCLASSE 6.01. B — TRASPORTI PER VIA D'ACQUA ED AEREA

- 6.01.07 — Trasporti marittimi
- 6.01.08 — Trasporti lacuali, fluviali e lagunari
- 6.01.09 — Trasporti aerei

SOTTOCLASSE 6.01. C — ATTIVITÀ AUSILIARIE DEI TRASPORTI

- 6.01.10 — Servizi ausiliari delle ferrovie (*pulizia carri ferroviari, deposito bagagli, noleggio cuscini, ecc.*)
- 6.01.11 — Servizi ausiliari dei trasporti su via ordinaria (*autorimesse, posteggio veicoli, scuderie, gestione autostrade, ecc.*)
- 6.01.12 — Servizi ausiliari dei trasporti per via d'acqua (*mediazione noleggi marittimi, ormeggio e disormeggio, servizi di palombaro e di salvataggio, bacini di carenaggio, ecc.*)
- 6.01.13 — Servizi ausiliari dei trasporti per via aerea (*pulizia e manutenzione aeroporti, rifornimento carburante, ecc.*)
- 6.01.14 — Imprese di carico, scarico e facchinaggio
- 6.01.15 — Imprese di portabagagli
- 6.01.16 — Imprese di spedizioni (*spedizionieri*)
- 6.01.17 — Noleggio di mezzi di trasporto

CLASSE 6.02 - COMUNICAZIONI

- 6.02.01 — Servizi postali, telegrafici, telefonici, radiotelegrafonici e televisivi, gestiti direttamente dallo Stato
- 6.02.02 — Servizi telegrafici, telefonici, radiotelegrafonici e televisivi, in concessione

Categoria

6.02.03 — Servizi postali, telegrafici, radiotelegrafici e telefonici, gestiti in appalto da aziende private

Ramo 7 - Commercio

CLASSE 7.01 - COMMERCIO ALL'INGROSSO

SOTTOCLASSE 7.01. A — COMMERCIO ALL'INGROSSO DI PRODOTTI AGRICOLI E ALIMENTARI

- 7.01.01 — Commercio all'ingrosso di cereali (*compreso il riso greggio*), legumi secchi, foraggi e semi oleosi
- 7.01.02 — Commercio all'ingrosso di sementi da orto e da prato e di piante officinali
- 7.01.03 — Commercio all'ingrosso di fiori, foglie ornamentali, piante ornamentali e da fiore, bulbi da fiore e semi da giardino
- 7.01.04 — Commercio all'ingrosso di frutta fresca e secca, agrumi, ortaggi, funghi ed altri prodotti affini
- 7.01.05 — Commercio all'ingrosso di animali vivi (*escluso il pollame e affini e i conigli*)
- 7.01.06 — Commercio all'ingrosso di seme bachi e di bozzoli
- 7.01.07 — Commercio all'ingrosso di uova, pollame vivo e affini, conigli vivi
- 7.01.08 — Commercio all'ingrosso di carni e sottoprodotti commestibili, freschi e congelati
- 7.01.09 — Commercio all'ingrosso di salumi, conserve alimentari ed affini (*escluse le conserve a base di pesce*)
- 7.01.10 — Commercio all'ingrosso di prodotti della pesca, freschi e congelati
- 7.01.11 — Commercio all'ingrosso di prodotti della pesca, secchi e conservati
- 7.01.12 — Commercio all'ingrosso di latte, latticini e formaggi
- 7.01.13 — Commercio all'ingrosso di farine, pane, paste alimentari, riso brillato, biscotti, gallette ed altri prodotti di cereali non specificati
- 7.01.14 — Commercio all'ingrosso di vini ed altre bevande, di alcool per liquori, di aceto
- 7.01.15 — Commercio all'ingrosso di oli alimentari
- 7.01.16 — Commercio all'ingrosso di caffè, coloniali, spezie, droghe e zucchero
- 7.01.17 — Commercio all'ingrosso di dolci di ogni genere
- 7.01.18 — Commercio all'ingrosso di prodotti alimentari vari non compresi nelle precedenti categorie (*ghiaccio, miele, lieviti, ecc.*)

SOTTOCLASSE 7.01. B — COMMERCIO ALL'INGROSSO DI MATERIE PRIME E AUSILIARIE NON ALIMENTARI

- 7.01.19 — Commercio all'ingrosso di fibre tessili e di filati per uso industriale
- 7.01.20 — Commercio all'ingrosso di legname e affini, sughero
- 7.01.21 — Commercio all'ingrosso di pelli greggie
- 7.01.22 — Commercio all'ingrosso di solfo, pietre per uso industriale, terre e di altri minerali non metalliferi (*esclusi i materiali da costruzione*)
- 7.01.23 — Commercio all'ingrosso di materiali da costruzione
- 7.01.24 — Commercio all'ingrosso di minerali metalliferi e di metalli
- 7.01.25 — Commercio all'ingrosso di combustibili solidi
- 7.01.26 — Commercio all'ingrosso di oli minerali, carburanti e lubrificanti
- 7.01.27 — Commercio all'ingrosso di setole, crine, ossa ed altre spoglie animali
- 7.01.28 — Commercio all'ingrosso di cenci, cascami e residui di lavorazioni, carta da macero e materiali vari da recupero (*compresi i rottami metallici*)

SOTTOCLASSE 7.01. C — COMMERCIO ALL'INGROSSO DI PRODOTTI INDUSTRIALI NON ALIMENTARI

- 7.01.29 — Commercio all'ingrosso di prodotti finiti in ferro o altro metallo (*escluse le macchine ed i veicoli*) e relative parti staccate
- 7.01.30 — Commercio all'ingrosso di macchine utensili, operatrici e di attrezzi e materiali vari (*escluse le macchine e gli attrezzi agricoli, nonché gli apparecchi per uso domestico*)
- 7.01.31 — Commercio all'ingrosso di macchine e strumenti di precisione, orologerie, apparecchi e materiali radioelettrici
- 7.01.32 — Commercio all'ingrosso di veicoli, accessori e parti di ricambio
- 7.01.33 — Commercio all'ingrosso di gioie, di pietre preziose fini e sintetiche e di metalli preziosi
- 7.01.34 — Commercio all'ingrosso di oggetti lavorati in marmo, alabastro e simili
- 7.01.35 — Commercio all'ingrosso di prodotti chimici per l'agricoltura e di macchine e attrezzi agricoli
- 7.01.36 — Commercio all'ingrosso di cuoi e pelli conciate (*escluse le pelli da pellicceria*)
- 7.01.37 — Commercio all'ingrosso di calzature e di accessori per calzature
- 7.01.38 — Commercio all'ingrosso di tessuti, anche per arredamento
- 7.01.39 — Commercio all'ingrosso di filati cucirini e per aguglieria, di mercerie e di passamanerie
- 7.01.40 — Commercio all'ingrosso di articoli di abbigliamento e di vestiario e relativi accessori
- 7.01.41 — Commercio all'ingrosso di pellicce e pelli da pellicceria
- 7.01.42 — Commercio all'ingrosso di articoli da viaggio, pelletterie e marocchinerie e relativi accessori
- 7.01.43 — Commercio all'ingrosso di mobili e di articoli di arredamento (*compresa la carta da parati*)
- 7.01.44 — Commercio all'ingrosso di macchine ed apparecchi per uso domestico
- 7.01.45 — Commercio all'ingrosso di vetrerie, cristallerie, ceramiche e affini
- 7.01.46 — Commercio all'ingrosso di spaghi e cordami, sacchi, tele di iuta e simili
- 7.01.47 — Commercio all'ingrosso di recipienti in legno e di prodotti in canne palustri, vimini, giunchi, paglia e trecce di paglia, liste di legno e affini
- 7.01.48 — Commercio all'ingrosso di carta e cartone in genere (*esclusa la carta da parati*)
- 7.01.49 — Commercio all'ingrosso di libri, di articoli di cartoleria e di cancelleria
- 7.01.50 — Commercio all'ingrosso di prodotti chimici per l'industria, di vernici, candele, creme per lucidare e di oli e grassi industriali
- 7.01.51 — Commercio all'ingrosso di specialità medicinali e di prodotti chimico-farmaceutici, di profumeria e cosmetici
- 7.01.52 — Commercio all'ingrosso di articoli sanitari, presidi, ferri chirurgici e materiale da medicazione
- 7.01.53 — Commercio all'ingrosso di prodotti industriali non alimentari non compresi nelle precedenti categorie (*manufatti di gomma e di plastica, pellicole fotografiche, giocattoli, articoli per fumatori, articoli di sughero, fiammiferi, ecc.*)

CLASSE 7.02 - COMMERCIO AL MINUTO

SOTTOCLASSE 7.02. A — COMMERCIO AL MINUTO DI GENERI ALIMENTARI

Categoria

- 7.02.01 — Macellerie di carne bovina
- 7.02.02 — Macellerie di carne equina
- 7.02.03 — Rivendite di carne ovina, caprina, di pollame, selvaggina e uova
- 7.02.04 — Macellerie miste di carne bovina, suina, ovina, caprina, ecc.
- 7.02.05 — Pizzicherie, salumerie, salsamentarie ed affini; gastronomie, rosticcerie e friggitorie (senza licenza di P.S.)
- 7.02.06 — Rivendite di pesce
- 7.02.07 — Latterie (compresa l'eventuale vendita di latticini, formaggi, uova, gelati e pasticcerie) (senza licenza di P.S.)
- 7.02.08 — Negozi di cereali, farine, pane, paste alimentari, biscotti e gallette, di altri prodotti da cereali e di legumi secchi
- 7.02.09 — Negozi di pane e di altri generi alimentari, con annesso forno
- 7.02.10 — Negozi di generi alimentari, con annessa osteria senza cucina
- 7.02.11 — Negozi di dolciumi (compresa l'eventuale annessa produzione)
- 7.02.12 — Negozi di frutta, ortaggi, legumi freschi, funghi e generi affini
- 7.02.13 — Drogherie (compresa l'eventuale annessa torrefazione del caffè)
- 7.02.14 — Negozi di vini, liquori, oli, acque minerali e simili (escluse le mescite)
- 7.02.15 — Rivendite di sale, tabacchi ed altri generi di monopolio
- 7.02.16 — Negozi di generi alimentari vari non classificabili col criterio della prevalenza nelle categorie precedenti

SOTTOCLASSE 7.02. B — COMMERCIO AL MINUTO DI PRODOTTI TESSILI E DI ARTICOLI DI VESTIARIO, ABBIGLIAMENTO E ARREDAMENTO

- 7.02.17 — Negozi di tessuti, anche per arredamento
- 7.02.18 — Negozi di confezioni per uomo, signora e bambino (escluse le pellicce)
- 7.02.19 — Negozi di biancheria, maglieria, articoli di abbigliamento, cravatte e affini (compresi i guanti)
- 7.02.20 — Negozi di filati, mercerie, passamanerie e ricami
- 7.02.21 — Negozi di cappelli per uomo e signora
- 7.02.22 — Negozi di cuoi, pellami, accessori per calzature e affini
- 7.02.23 — Negozi di calzature
- 7.02.24 — Negozi di ombrelli, bastoni, articoli da viaggio e oggetti in cuoio
- 7.02.25 — Negozi di pellicerie
- 7.02.26 — Negozi di articoli sportivi
- 7.02.27 — Negozi di articoli di gomma e derivati e di effetti di vestiario gommati
- 7.02.28 — Negozi di spaghi, cordami, sacchi, tele di iuta e simili
- 7.02.29 — Negozi di articoli in canne palustri, vimini, giunchi, paglia e treccie di paglia, liste di legno e affini
- 7.02.30 — Negozi di mobili (esclusi quelli in metallo)
- 7.02.31 — Negozi di stucchi, carte da parati ed affini
- 7.02.32 — Negozi di utensili e articoli casalinghi, di vetrerie, cristallerie e ceramiche
- 7.02.33 — Negozi di chincaglierie, bigiotterie, articoli per fumatori e affini
- 7.02.34 — Botteghe antiquarie (oggetti con almeno 100 anni)
- 7.02.35 — Negozi di oggetti d'arte moderna e contemporanea (comprese le gallerie di esposizione e di vendita)
- 7.02.36 — Negozi di quadri, bronzi, sculture, stampe, mosaici, ed altri oggetti dell'artigianato artistico
- 7.02.37 — Negozi di arredi sacri e di articoli religiosi
- 7.02.38 — Gioiellerie, oreficerie, argenterie e orologerie
- 7.02.39 — Negozi di fiori, foglie ornamentali, piante ornamentali e da fiore, bulbi da fiore e semi da giardino
- 7.02.40 — Grandi magazzini (1)
- 7.02.41 — Negozi di indumenti e oggetti usati
- 7.02.42 — Negozi di prodotti tessili e di articoli di vestiario, abbigliamento e arredamento vari, non classificabili col criterio della prevalenza nelle categorie precedenti

SOTTOCLASSE 7.02. C — COMMERCIO AL MINUTO DI PRODOTTI MECCANICI E AFFINI

- 7.02.43 — Negozi di ferramenta, utensili e attrezzi da lavoro, casseforti e metalli non ferrosi
- 7.02.44 — Negozi di apparecchi e materiali per impianti idraulici, igienico-sanitari, di riscaldamento e affini
- 7.02.45 — Commercio al minuto di macchine, apparecchi e attrezzi per l'agricoltura e per l'industria
- 7.02.46 — Commercio al minuto di macchine, mobili e attrezzature varie in metallo, per ufficio
- 7.02.47 — Negozi di materiale elettrico, apparecchi elettrodomestici e oggetti per illuminazione
- 7.02.48 — Commercio al minuto di macchine e mobili in metallo per uso domestico
- 7.02.49 — Commercio al minuto di apparecchi ottici, fotografici e affini, macchine e strumenti di precisione (escluse le orologerie)
- 7.02.50 — Commercio al minuto di armi, munizioni, esplosivi e attrezzi per la caccia e per la pesca
- 7.02.51 — Commercio al minuto di veicoli, accessori e parti di ricambio

SOTTOCLASSE 7.02 D — COMMERCIO AL MINUTO DI PRODOTTI E ARTICOLI VARI

- 7.02.52 — Cartolerie
- 7.02.53 — Librerie
- 7.02.54 — Rivendite di giornali e di riviste
- 7.02.55 — Negozi di apparecchi radio e accessori, di strumenti ed edizioni musicali
- 7.02.56 — Negozi di giocattoli e affini
- 7.02.57 — Negozi di vernici, smalti, colori, terre coloranti, pennelli e affini
- 7.02.58 — Negozi di laterizi, cemento, calce ed altri materiali da costruzione
- 7.02.59 — Negozi di articoli sanitari e di prodotti chimici e chimico-farmaceutici (escluse le farmacie ed esclusi i prodotti per l'agricoltura)
- 7.02.60 — Negozi di profumerie, di oggetti per toletta e per l'igiene della persona
- 7.02.61 — Rivendite di benzina, gasolio, supercarburanti e lubrificanti

(1) Devono intendersi gli esercizi commerciali che in una stessa unità locale e sotto la stessa direzione, di norma in appositi reparti, vendono articoli di generi assai vari che normalmente formano oggetto di commercio da parte di altrettanti corrispondenti negozi.

Categoria

- 7.02.62 — Distributori di gas in bombole
- 7.02.63 — Negozi di legna da ardere e di carbone
- 7.02.64 — Negozi di concimi, antiparassitari e altri prodotti utili all'agricoltura
- 7.02.65 — Negozi di articoli e prodotti vari non compresi nelle categorie precedenti (*francobolli per collezione, articoli in plastica, pesci colorati e uccelli, articoli mortuari, ecc.*)

SOTTOCLASSE 7.02. E — COMMERCIO AMBULANTE

- 7.02.66 — Vendita ambulante di generi alimentari
- 7.02.67 — Vendita ambulante di articoli di abbigliamento, arredamento e simili
- 7.02.68 — Vendita ambulante di articoli vari non compresi nelle categorie precedenti (*stracci e rifiuti*)

CLASSE 7.03 - ATTIVITÀ TURISTICHE E ALBERGHIERE, PUBBLICI ESERCIZI

- 7.03.01 — Agenzie di viaggi e turismo
- 7.03.02 — Alberghi, pensioni, locande e rifugi alpini
- 7.03.03 — Stabilimenti balneari marittimi, lacuali e fluviali
- 7.03.04 — Ristoranti, trattorie, osterie con cucina e simili; rosticcerie e friggitorie (con licenza di P.S.)
- 7.03.05 — Caffè, bar, gelaterie, birrerie, liquorerie, bottiglierie, osterie senza cucina, pasticcerie e simili
- 7.03.06 — Latterie (con licenza di P.S.)
- 7.03.07 — Sale da biliardo, sale da ballo e simili

CLASSE 7.04 - ATTIVITÀ AUSILIARIE DEL COMMERCIO

- 7.04.01 — Magazzini generali, magazzini di custodia e deposito per conto terzi
- 7.04.02 — Magazzini-deposito di ditte industriali e commerciali
- 7.04.03 — Rappresentanze di commercio
- 7.04.04 — Mediazione di immobili e terreni
- 7.04.05 — Imprese immobiliari (*compravendita e gestione immobili*)
- 7.04.06 — Mediazione di bestiame
- 7.04.07 — Mediazione di merci varie
- 7.04.08 — Agenzie di distribuzione di prodotti vari
- 7.04.09 — Agenzie d'informazioni commerciali e prestazione di servizi vari
- 7.04.10 — Vendita all'asta di mobili e oggetti
- 7.04.11 — Agenzie di pubblicità
- 7.04.12 — Gestione di pubblici mercati
- 7.04.13 — Imprese di forniture di bordo, di casermaggio, di case di prevenzione e di pena
- 7.04.14 — Noleggio di attrezzature, macchine e macchinari, senza personale (*escluse le macchine agricole*)
- 7.04.15 — Noleggio di oggetti vari ad uso personale

Ramo 8 - Credito, assicurazione e gestioni finanziarie

CLASSE 8.01 - CREDITO

- 8.01.01 — Banca d'Italia e altre aziende di credito
- 8.01.02 — Istituti di credito agrario, fondiario ed edilizio
- 8.01.03 — Monti di credito su pegno di 2^a categoria e agenzie private di pegno
- 8.01.04 — Agenzie di credito in appalto e corrispondenti bancari
- 8.01.05 — Operazioni in titoli

CLASSE 8.02 - ASSICURAZIONE

- 8.02.01 — Imprese di assicurazione private
- 8.02.02 — Agenzie e subagenzie di assicurazione in appalto

CLASSE 8.03 - GESTIONI FINANZIARIE

- 8.03.01 — Istituti fiduciari e finanziari
- 8.03.02 — Gestioni esattoriali di imposte dirette, tasse e diritti vari
- 8.03.03 — Gestioni esattoriali di imposte di consumo
- 8.03.04 — Banche lotto, lotterie e concorsi pronostici

Ramo 9 - Attività e servizi vari

CLASSE 9.01 - ATTIVITÀ LEGALI, COMMERCIALI, TECNICHE E AFFINI

- 9.01.01 — Studi legali, commerciali e affini
- 9.01.02 — Studi tecnici e artistici
- 9.01.03 — Scuole di guida, di pilotaggio, di dattilografia, di stenografia, per l'uso di macchine contabili e simili

CLASSE 9.02 - SERVIZI RICREATIVI E AFFINI

- 9.02.01 — Imprese dello spettacolo
- 9.02.02 — Enti e associazioni sportive, ricreative e affini

CLASSE 9.03 - SERVIZI PER L'IGIENE E LA PULIZIA

Categoria

- 9.03.01 — Servizi di igiene e di estetica della persona
- 9.03.02 — Lavanderie, stirerie, smacchiatricie, servizi affini e ausiliari
- 9.03.03 — Servizi di pulizia e disinfestazione locali, camini, vetrine e servizi similari
- 9.03.04 — Servizi di nettezza urbana
- 9.03.05 — Servizi funerari

CLASSE 9.04 - SERVIZI VARI

- 9.04.01 — Servizi di vigilanza
- 9.04.02 — Servizi di investigazione e sorveglianza
- 9.04.03 — Servizi presso famiglie e convivenze
- 9.04.04 — Servizi vari non altrove classificati (*chiromanzia, grafologia, radiestesia, case di tolleranza, ecc.*)

Ramo 10 - Pubblica Amministrazione e istituzioni sociali varie
(*escluse le attività operative, comprese nei rami precedenti*)

CLASSE 10.01 - AMMINISTRAZIONE GENERALE DELLO STATO (*esclusi i servizi per l'istruzione, per la previdenza, per l'assistenza e la sanità pubblica*)

SOTTOCLASSE 10.01. A — AMMINISTRAZIONE DIRETTA DELLO STATO

- 10.01.01 — Presidenza della Repubblica, Camera e Senato
- 10.01.02 — Presidenza del Consiglio dei Ministri e organi dipendenti; organi ausiliari dello Stato
- 10.01.03 — Amministrazioni per i servizi di tutela dello Stato e dell'ordinamento giuridico
- 10.01.04 — Amministrazioni per i servizi finanziari
- 10.01.05 — Amministrazioni per i servizi economici
- 10.01.06 — Amministrazioni per i servizi sociali

SOTTOCLASSE 10.01. B — SERVIZI PER LA GIUSTIZIA, PER LA DIFESA E DI POLIZIA

- 10.01.07 — Servizi per la giustizia
- 10.01.08 — Servizi per la difesa (*esclusi i relativi servizi per la giustizia e sanitari*)
- 10.01.09 — Servizi di polizia e di protezione

SOTTOCLASSE 10.01. C — AMMINISTRAZIONE INDIRECTA (*esclusi gli enti di previdenza e assistenza, di carattere politico e sindacale e gli enti pubblici con finalità letterarie, storiche, scientifiche e tecniche*)

- 10.01.10 — Amministrazioni regionali
- 10.01.11 — Amministrazioni provinciali
- 10.01.12 — Amministrazioni comunali
- 10.01.13 — Consorzi e servizi consorziali tra amministrazioni territoriali
- 10.01.14 — Enti pubblici con finalità economiche
- 10.01.15 — Enti e istituzioni speciali non contemplati nella precedente categoria

CLASSE 10.02 - SERVIZI PER L'ISTRUZIONE, LA PREVIDENZA E L'ASSISTENZA E LA SANITÀ PUBBLICA

SOTTOCLASSE 10.02. A — SERVIZI PER L'ISTRUZIONE

- 10.02.01 — Servizi statali per l'istruzione
- 10.02.02 — Servizi non statali per l'istruzione
- 10.02.03 — Enti, istituzioni e associazioni culturali, artistiche, storiche, letterarie, scientifiche, tecniche, ecc.

SOTTOCLASSE 10.02. B — SERVIZI PER LA PREVIDENZA E L'ASSISTENZA SOCIALE

- 10.02.04 — Enti di previdenza e assistenza sociale
- 10.02.05 — Enti di assistenza

SOTTOCLASSE 10.02. C — SERVIZI SANITARI

- 10.02.06 — Istituti ospedalieri e servizi sanitari pubblici (*compresi quelli degli enti territoriali e degli enti previdenziali e quelli militari*)
- 10.02.07 — Stabilimenti idroterapici e idrotermali
- 10.02.08 — Case di cura private
- 10.02.09 — Gabinetti di cura privati
- 10.02.10 — Servizi sanitari ausiliari
- 10.02.11 — Farmacie

CLASSE 10.03 - ISTITUZIONI ECCLESIASTICHE E RELIGIOSE

SOTTOCLASSE 10.03. A — ISTITUZIONI CATTOLICHE

Categoria

- 10.03.01 — Organizzazione ecclesiastica secolare
- 10.03.02 — Organizzazione ecclesiastica regolare
- 10.03.03 — Associazioni cattoliche a carattere laico (*escluse quelle con fini prevalentemente assistenziali*)

SOTTOCLASSE 10.03. B — ISTITUZIONI NON CATTOLICHE

- 10.03.04 — Organizzazioni per l'esercizio del culto
- 10.03.05 — Associazioni di culto non cattolico (*escluse quelle con fini prevalentemente assistenziali*)

CLASSE 10.04 - ENTI E ASSOCIAZIONI DI CARATTERE POLITICO, SINDACALE,
PROFESSIONALE E SIMILI

- 10.04.01 — Enti e associazioni di carattere politico
- 10.04.02 — Enti e associazioni di carattere sindacale
- 10.04.03 — Enti e associazioni per la tutela professionale
- 10.04.04 — Enti e associazioni varie

CLASSE 10.05 - ENTI, ISTITUZIONI E AMMINISTRAZIONI STATALI STRANIERE E
ORGANIZZAZIONI INTERNAZIONALI

- 10.05.01 — Rappresentanze diplomatiche e consolari estere
- 10.05.02 — Istituzioni e organizzazioni estere
- 10.05.03 — Organizzazioni internazionali



